ISSN 1648-9985

LIETUVOS RESPUBLIKOS VALSTYBINIO PATENTŲ BIURO OFICIALUS BIULETENIS 2009/06 2009 06 25

LIETUVOS RESPUBLIKOS VALSTYBINIO PATENTŲ BIURO OFICIALUS BIULETENIS

2009/06. 2009 06 25

OFFICIAL GAZETTE OF THE STATE PATENT BUREAU OF THE REPUBLIC OF LITHUANIA

IŠRADIMAI

Paraiškos - 2007 072 – 2008 100, PCT 2008 075,
Patentai - 5577–5579

DIZAINAS

Registracijos - 1637–1641

PREKIŲ ŽENKLAI

Registracijos - 59834–60135

6 2009
VILNIUS

Lietuvos Respublikos valstybinio patentų biuro oficialiame biuletenyje *skelbiami išradimai, dizainas, prekių ženklai, registruoti Lietuvos Respublikos registruose pagal 2000 m. spalio 10 d. Lietuvos Respublikos prekių ženklų įstatymą Nr. VIII-1981, 1994 m. sausio 18 d. Lietuvos Respublikos patentų įstatymą Nr. I-372, 2002 m. lapkričio 7 d. Lietuvos Respublikos dizaino įstatymą Nr. IX–1181, Europos patentinės paraiškos bei patentai, išplėsti Lietuvos Respublikoje 1994 m. sausio 25 d. Lietuvos Respublikos Vyriausybės ir Europos Patentų organizacijos (EPO) susitarimu dėl Europos patentų galiojimo išplėtimo, bei Europos patentinės paraiškos, paduotos pagal Europos patentų konvenciją (EPK), kurioms suteikta laikina apsauga Lietuvos Respublikoje ir Europos patentai, įsigalioję Lietuvos Respublikoje pagal EPK.*

Išradimų, dizaino, prekių ženklų bei Europos patentinių paraiškų bei patentų paskelbimo šiame oficialaus biuletenio numeryje data - 2009 m. birželio 25 d.

The Official Gazette of the State Patent Bureau of the Republic of Lithuania *contains recordings in the Registers of Patents, Designs, Trademarks of the Respublic of Lithuania under the Law on Trademarks of the Republic of Lithuania No. VIII-1981 of October 10, 2000, the Patent Law of the Republic of Lithuania No. I-372 of January 18, 1994, the Design Law of the Republic of Lithuania No. IX–1181 of November 7, 2002, data on European Patent Applications and Patents extended to Republic of Lithuania under the Agreement on the extension of European Patents between the Government of the Republic of Lithuania and the European Patent Organization (EPO) of January 25, 1994, and European Patent Applications filed under European Patent Convention (EPC), that have provisional protection in Republic of Lithuania, and Europian Patents granted in Republic of Lithuania according to EPC.*

Date of publication of the Inventions, Designs, Trademarks, European Patent Applications and Patents in this number of the Official Gazette - June 25, 2009.

Adresai:

Lietuvos Respublikos valstybinis patentų biuras
Kalvarijų g. 3, LT-09310 Vilnius
Telefonas (8 5) 2780250
Faksas (8 5) 2750723
El. paštas spb@vpb.gov.lt
Titulinis puslapis Internete http://www.vpb.gov.lt

Lietuvos Respublikos valstybinio patentų biuro oficialų biuletenį galima užsiprenumeruoti Lietuvos technikos bibliotekoje:

Šv. Ignoto g. 6, LT-01120 Vilnius
Telefonas (8 5) 2628578
Faksas (8 5) 2610379

Lietuvos Respublikos valstybinio patentų biuro oficialūs leidiniai nemokamai gali būti peržiūrimi Lietuvos technikos bibliotekoje:

Šv. Ignoto g. 6, LT-01120 Vilnius
Telefonas (8 5) 2628578
Faksas (8 5) 2610379

A. Jakšto g. 4a, LT-44279 Kaunas
Telefonas (8 37) 422681

Sukilėlių g. 14, LT-91244 Klaipėda
Telefonas (8 46) 410491

Laisvės aikštė 23, LT-35200 Panevėžys
Telefonas (8 45) 581191

Addresses:

The State Patent Bureau of the Republic of Lithuania
Kalvarijų str. 3, LT-09310 Vilnius, Lithuania
Telephone (370 5) 2780250
Fax (370 5) 2750723
E-mail: spb@vpb.gov.lt
Homepage on the Internet: http://www.vpb.gov.lt

The Official Gazette of the State Patent Bureau of the Republic of Lithuania may be obtained at the Lithuanian Technical Library:

Šv. Ignoto 6, LT-01120 Vilnius, Lithuania
Telephone (370 5) 2628578
Fax (370 5) 2610379

The official publications of the State Patent Bureau of the Republic of Lithuania may be consulted free of charge at the Lithuanian Technical Library:

Šv. Ignoto 6, LT-01120 Vilnius, Lithuania
Telephone (370 5) 2628578
Fax (370 5) 2610379

A. Jakšto 4a, LT-44279 Kaunas, Lithuania
Telephone (370 37) 422681

Sukilėlių 14, LT-91244 Klaipėda, Lithuania
Telephone (370 46) 410491

Laisvės aikštė 23, LT-35200 Panevėžys, Lithuania
Telephone (370 45) 581191

© Lietuvos Respublikos valstybinis patentų biuras, 2009

Turinys

OFICIALŪS PRANEŠIMAI . . . 3
Patentinių patikėtinių sąrašas . . . 3
IŠRADIMAI . . . 6
BB1A* Paskelbtos paraiškos (A)** . . . 6
FG9A Išduoti patentai (B) . . . 12
MM9A Panaikinti patentai . . . 15
PC9A Patento perleidimas . . . 16
TC9A Patento pakeitimai . . . 17
Vardinė rodyklė . . . 18
Sisteminė rodyklė . . . 20
Numerinė rodyklė . . . 21
Numerinė paraiškų rodyklė . . . 22
Europos patentai . . . 23
BB1D Paskelbtos paraiškos . . . 23
FG9D Paskelbti patentai . . . 25
FG4D Paskelbti patentai . . . 79
MG9D Išplėtimo pripažinimas negaliojančiu . . . 126
MF9D Išplėtimo pripažinimas negaliojančiu . . . 128
MG4D Patentai pripažinti negaliojančiais . . . 129
PD9D Patento pakeitimai . . . 138
PC9D Patento perleidimas . . . 140
MM9D Išplėtimo panaikinimas . . . 141
MM4D Panaikinti patentai . . . 142
ND9D Papildomos apsaugos liudijimai . . . 143
Sisteminė paraiškų rodyklė . . . 144
Numerinė paraiškų rodyklė . . . 145
Sisteminė patentų rodyklė . . . 146
Numerinė patentų rodyklė . . . 148
Klasifikacijos skyriai . . . 150
DIZAINAS . . . 151
FG9L Paskelbtos registracijos . . . 151
PD9L Pakeitimai . . . 154
MM9L Dizaino išregistravimas . . . 155
ND9L Registracijos galiojimo pratęsimas . . . 156
Vardinė rodyklė . . . 157
Sisteminė rodyklė . . . 158
Numerinė rodyklė . . . 159
Klasifikacijos klasės . . . 160
PREKIŲ IR PASLAUGŲ ŽENKLAI . . . 161
FG9Y Paskelbtos registracijos . . . 162
MF9Y Registracijos pripažintos negaliojančiomis . . . 219
PD9Y, TC9Y, TH9Y Pakeitimai . . . 220
ND9Y Registracijos galiojimo pratęsimas . . . 231
MM9Y Ženklo išregistravimas . . . 247
PC9Y Ženklo perdavimas . . . 252
QB9Y Licencijos suteikimas . . . 259
MG9Y Registracijos pripažintos negaliojančiomis . . . 260
MA9Y Panaikintos registracijos . . . 261
RC9Y Teisės į ženklą įkeitimas . . . 262
RD9Y Teisės į ženklą areštas . . . 263
Duomenys apie tarptautines registracijas . . . 265
MF9T Registracijos pripažintos negaliojančiomis . . . 265
CZ9Y Apeliacinio skyriaus sprendimai . . . 266
Vardinė rodyklė . . . 280

Contents

OFFICIAL NOTICES . . . 3
List of Patent Attorneys . . . 3
INVENTIONS . . . 6
BB1A Published Applications (A) . . . 6
FG9A Granted Patents (B) . . . 12
MM9A Lapsed Patents . . . 15
PC9A Transfer of Patents . . . 16
TC9A Changes . . . 17
Name Index . . . 18
Subject Matter Index . . . 20
Number Index . . . 21
Number Index of Applications . . . 22
European Patents . . . 23
BB1D Published Applications . . . 23
FG9D Published Patents . . . 25
FG4D Published Patents . . . 79
MG9D Invalidation of Extension . . . 126
MF9D Invalidation of Extension . . . 128
MG4D Invalidated Patents . . . 129
PD9D Changes . . . 138
PC9D Transfer of Patents . . . 140
MM9D Cancellation of Extension . . . 141
MM4D Lapsed Patents . . . 142
ND9D Supplementary Protection Certificates . . . 143
Subject Matter Index of Applications . . . 144
Number Index of Applications . . . 145
Subject Matter Index of Patents . . . 146
Number Index of Patents . . . 148
Sections according to the Classification . . . 150
DESIGNS . . . 151
FG9L Published Registrations . . . 151
PD9L Changes . . . 154
MM9L Lapse of Registrations . . . 155
ND9L Renewal of Registrations . . . 156
Name Index . . . 157
Subject Matter Index . . . 158
Number Index . . . 159
Classes according to the Classification . . . 160
TRADEMARKS AND SERVICE MARKS . . . 161
FG9Y Published Registrations . . . 162
MF9Y Invalidated Registrations . . . 219
PD9Y, TC9Y, TH9Y Changes . . . 220
ND9Y Renewal of Registrations . . . 231
MM9Y Lapse of Registrations . . . 247
PC9Y Transfer of Marks . . . 252
QB9Y Licensing . . . 259
MG9Y Invalidated Registrations . . . 260
MA9Y Cancelled Registrations . . . 261
RC9Y Pledging of the Mark . . . 262
TK9Y Rectifications . . . 263
Data concerning International Registration of the Mark . . . 265
MF9T Invalidated Registrations . . . 265
CZ9Y Decisions adopted of the Division of Appels . . . 266
Name Index . . . 280

* Pagal WIPO standartą ST.17
** Pagal WIPO standartą ST.16

Sisteminė rodyklė 284
Numerinė rodyklė 286
Klasifikacijos klasės 289
Valstybių kodai 291
Subject Matter Index 284
Number Index 286
Classes according to the Classification 289
Codes of Countries 291

LIETUVOS RESPUBLIKOS PATENTINIŲ PATIKĖTINIŲ SĄRAŠAS

(Išrašas iš Registro 2009 m. sausio 16 d.)

1. Vytautas Dovydėnas
V. Grybo g. 41-38
LT-10320 Vilnius
tel.: (370 5) 231 28 11
fax: (370 5) 261 76 93
e-mail: litpa@email.lt

2. Angelė Gurklytė
J. Basanavičiaus g. 11/1
LT-03108 Vilnius
tel.: (370 5) 212 35 58
(370 5) 261 62 83
fax: (370 5) 212 35 57
e-mail: ppc@post.omnitel.net

3. Marius Jakulis - Jason
AAA Baltic Service Company
Jasinskio g. 16B
Biurų centras Victoria
LT-01112 Vilnius
tel.: (370 5) 252 66 76
fax: (370 5) 252 66 70
e-mail: info@aaa.lt

4. Leonas Antanas Kučinskas
Dr. Leono A. Kučinsko
patentinių paslaugų firma
Kaštonų g. 5-7
LT-01107 Vilnius
tel.: (370 5) 262 67 23
mob. (370 698) 80 624
fax: (370 5) 260 96 65
(370 5) 272 48 50
e-mail: leopat@is.lt

5. Rita Laurinavičiūtė
Gedimino pr. 45-6
LT- 01109 Vilnius
tel.: (370 5) 249 08 30
fax: (370 5) 249 08 33

6. Marija Lenkutienė
Patentinių paslaugų centras, UAB
J. Basanavičiaus g. 11/1
LT-03108 Vilnius
tel.: (370 5) 212 35 58
(370 5) 261 62 83
fax: (370 5) 212 35 57
e-mail: ppc@post.omnitel.net

7. Reda Žabolienė
Advokatės Redos Žabolienės
kontora METIDA
Verslo centras VERTAS
Gynėjų g. 16, LT- 01109 Vilnius
tel.: (370 5) 249 08 30
(370 5) 249 08 31
(370 5) 249 08 32
fax: (370 5) 249 08 33
e-mail: patent@metida.lt
reda.zaboliene@metida.lt

8. Virgina Adolfina Draugelienė
UAB „TARPINĖ“
p.o.box 1202, LT-01007
A.P.Kavoliuko g. 24-152
LT-04328 Vilnius
tel.: (370 5) 230 56 52
mob. (370 614) 13 670
fax: (370 5) 248 97 37
e-mail: draugeliene@tarpine.lt

LIST OF PATENT ATTORNEYS OF THE REPUBLIC OF LITHUANIA

(Extract from Register by January 16, 2009)

9. Liudmila Gerasimovič
IĮ „Liudmila Gerasimovič, Patentinis patikėtinis“
Vingrių g. 13-42
LT-01141 Vilnius
tel.: (370 5) 231 08 27
fax: (370 5) 231 05 93
e-mail: info@gerasimovic.com

10. Vytautas Guobys
Ateities g. 3-9
LT-08306 Vilnius
tel.: (370 5) 262 42 50
fax: (370 5) 269 76 16
e-mail: vgpat@e-net.lt

11. dr. Nijolė Viktorija Mickevičienė
Panerių g. 79a
LT-48425 Kaunas
tel.: (370 37) 26 02 23
mob. (370 686) 40 510
fax: (370 37) 30 86 68
e-mail: nemlietuva@hotmail.com

12. Genė Ona Sruogienė
UAB „TARPINĖ“
p.o.box 1202, LT-01007
A.P.Kavoliuko g. 24-152
LT-04328 Vilnius
tel.: (370 5) 230 56 52
mob. (370 614) 13 671
fax: (370 5) 248 97 37
e-mail: sruogiene@tarpine.lt

14. Algirdas Stonkus
A.Stonkaus individuali firma „Mes patys“
p.o.box 628
LT-03009 Vilnius
tel.: (370 5) 233 17 12

16. Nijolė Aliukaitė
p.o.box 2860
LT-01008 Vilnius ACP
tel.: (370 5) 275 04 54
mob. (370 616) 00266
e-mail: n.aliukaite@takas.lt

18. Jarūta Lotužytė
Medžiotojų g. 12-30
LT-92240 Klaipėda
tel.: (370 46) 21 68 14
(370 46) 29 30 15

19. Nijolė Nemcevičienė
Nijolės Nemcevičienės patentinių paslaugų firma
Laisvės al. 101a-105
LT-44291 Kaunas
tel.: (370 37) 20 12 05
mob. (370 687) 155 95
fax: (370 37) 20 12 05
e-mail: ninema2001@yahoo.com

20. Aldona Orlienė
Kęstučio g. 59-11
LT-44303 Kaunas
tel.: (370 37) 22 76 57
(370 37) 70 58 04
mob. (370 686) 3 34 50
fax: (370 37) 20 43 59

21. Aldona Pacevičienė
A. Mickevičiaus g. 29-6
LT-44245 Kaunas
tel.: (370 37) 20 44 42
(370 37) 40 78 02
(370 98) 3 13 37
fax: (370 37) 40 78 03
e-mail: apaceviciene@takas.lt

22. Petras Puzinas
P.Puzino įmonė „Kalnuočiai“
Aguonų g. 140
LT-37452 Panevėžys
tel.: (370 45) 57 63 00
mob. (370 687) 267 14
fax: (370 45) 57 63 00
e-mail: kalnuociai@post.omnitel.net

23. Raimonda Algimanta Skutele
Architektų g. 45-69
LT-04221 Vilnius
tel.: (370 5) 244 05 74
fax: (370 5) 244 05 74
e-mail: almonda@takas.lt

24. Irena Milda Srėbalienė
Patentinių paslaugų centras, UAB
J. Basanavičiaus g. 11/1
LT-03108 Vilnius
tel.: (370 5) 212 35 58
(370 5) 261 62 83
fax: (370 5) 212 35 57
e-mail: ppc@post.omnitel.net

25. Aurelija Šidlauskienė
Patentinės patikėtinės
Aurelijos Šidlauskienės firma
K. Būgos g. 29
LT-44326 Kaunas
tel.: (370 37) 22 14 42
mob. (370 698) 787 25
fax: (370 37) 22 14 42
e-mail: aurelija@kaunas.omnitel.net

26. Lyra Tarnauskienė
UAB „Patentinė
ir teisinė apsauga“
Maironio g. 14 B-1
LT-44298 Kaunas
tel.: (370 37) 32 10 67
mob. (370 687) 160 17
fax: (370 37) 32 10 90
e-mail: lyrat@takas.lt

27. Milda Tumkevičienė
Patentinių paslaugų centras, UAB
J. Basanavičiaus g. 11/1
LT-03108 Vilnius
tel.: (370 5) 212 35 58
(370 5) 261 62 83
fax: (370 5) 212 35 57
e-mail: ppc@post.omnitel.net

28. Juozas Viržonis
Tulpių g. 1-37
LT-35194 Panevėžys
tel.: (370 45) 46 34 54
mob. (370 686) 642 87
e-mail: jvirzonis@hotmail.com

29. Liucija Janickaitė
Inpatra UAB
Šeškinės g. 59-53,
LT-07162 Vilnius
tel.: (370 5) 246 45 38
mob. (370 686) 518 25
fax: (370 5) 246 45 38
e-mail: pat.janickaite@post.5ci.lt

30. Ramunė Garšvienė
Dūkštų g. 28-20
LT-07171 Vilnius
tel.: (370 5) 248 21 53
fax: (370 5) 248 21 53
e-mail: rgarsv@takas.lt

31. Stanislava Teleišienė
UAB „Brainera“
Savanorių pr. 217
LT-02300 Vilnius
tel.: (370 5) 264 80 88
mob. (370 601) 094 42
fax: (370 5) 264 80 99
e-mail: info@brainera.lt
stase@skynet.lt

32. Ona Vaičiulienė
V. Druskio g. 9-46
LT-04306 Vilnius
tel.: (370 5) 244 47 49
mob. (370 611) 37 406
fax: (370 5) 244 47 49
e-mail: ovaic@takas.lt

34. Liudmila Čebotariova
Patentinių paslaugų centras, UAB
J. Basanavičiaus g. 11/1
LT-03108 Vilnius
tel.: (370 5) 212 35 58
(370 5) 261 62 83
fax: (370 5) 212 35 57
e-mail: ppc@post.omnitel.net

35. Otilija Klimaitienė
AAA Baltic Service Company
Jasinskio g. 16B
Biurų centras Victoria
LT-01112 Vilnius
tel.: (370 5) 252 66 76
fax: (370 5) 252 66 70
e-mail: o.klimaitiene@aaa.lt

36. Zita Grigienė
Savanorių pr. 222a-46
LT-50196 Kaunas
tel.: (370 37) 31 40 50
(370 37) 77 04 24
mob. (370 686) 550 16
fax: (370 37) 31 40 50
e-mail: zita.grigiene@gmail.com

37. Tatjana Sterlina
UAB „Intels“
Naugarduko g. 32/2
LT-03225 Vilnius
tel.: (370 5) 233 54 77
fax: (370 5) 216 22 88
e-mail: info@intels.lt
sterlina@post.5ci.lt

38. Gražina Pečiulienė
P. Vileišio g. 24-71
LT-10301 Vilnius
tel.: (370 5) 234 10 83
fax: (370 5) 234 10 83
e-mail: grazina@post.omnitel.net

39. Sigitas Bartkus
Breslaujos g. 3
LT-44403 Kaunas
tel.: (370 37) 40 18 30
mob. (370 687) 990 81
fax: (370 37) 35 12 71
e-mail: bartkus@mail.lei.lt

40. Nelia Janiušina
UAB „Intels“
Naugarduko g.32/2
LT-03225 Vilnius
tel.: (370 5) 233 54 77
fax: (370 5) 216 22 88
e-mail: info@intels.lt
intels@takas.lt

41. Danutė Lišauskaitė
Studentų g. 32-3
LT-50249 Kaunas
tel.: (370 37) 73 84 56

42. Aleksandras Loginovas
Studentų g. 32-3
LT- 50249 Kaunas
tel.: (370 37) 43 84 56

43. Marija Vanda Antanaitienė
p.o.box 3197
LT-06002 Vilnius
tel.: (370 5) 247 04 42
fax: (370 5) 247 04 42
e-mail: patent@takas.lt

44. Audronė Juodzevičienė
Medeinos g. 13-8
LT-06139 Vilnius
tel.: (370 5) 240 84 37
e-mail: audrone.juodzeviciene@vilnius.lt

45. Juozas Lapienis
Pušų g. 10-10
LT-08120 Vilnius
tel.: (370 5) 241 32 31
mob. (370 685) 11 286
fax: (370 5) 241 32 31
e-mail: juozulis@sklypas.lt

46. Telesforas Urbaitis
Advokatų kontora Daugirdas, Žukovskis ir partneriai
Laisvės pr. 123
LT-06118 Vilnius
tel.: (370 5) 273 67 92
fax: (370 5) 279 24 89
e-mail: telesforas@askada.lt

47. Vaclovas Kiškis
Adomaičiai,
Lavoriškių p-tas,
LT-15032 Vilniaus raj.
tel.: (370 673) 44 400
e-mail: vaclovas@irii.lt
vaclovas@patentas.lt

48. Eglė Mickevičiūtė-Tiažkijienė
Advokatės Eglės Mickevičiūtės-Tiažkijienės kontora
Šeimyniškių g. 22
LT-09312 Vilnius
tel.: (370 5) 272 39 24
mob. (370) 687 85 880
fax: (370 5) 272 39 24
e-mail: emt@takas.lt

49. Vytautas Einoris
Gerbutavičiaus g. 1/42-155
LT-04318 Vilnius
tel.: (370 5) 245 19 87
fax: (370 5) 274 50 43
e-mail: einavytas@hotmail.com

50. Aušra Pakėnienė
AAA Baltic Service Company
Jasinskio g. 16B
Biurų centras Victoria
LT-01112 Vilnius
tel.: (370 5) 252 66 76
fax: (370 5) 252 66 70
e-mail: a.pakeniene@aaa.lt

51. Jurga Petniūnaitė
AAA Baltic Service Company
Jasinskio g. 16B
Biurų centras VICTORIA
LT-01112 Vilnius
tel.: (370 5) 252 66 76
fax: (370 5) 252 66 70
e-mail: j.petniunaite@aaa.lt

52. Jelena Gerasimovič
IĮ „Liudmila Gerasimovič, Patentinis patikėtinis“
Vingrių g. 13-42
LT-01141 Vilnius
tel.: (370 5) 231 08 27
fax: (370 5) 231 05 93
e-mail: info@gerasimovic.com

53. Malvina Milda Pranskevičienė
IĮ „Liudmila Gerasimovič, Patentinis patikėtinis“
Vingrių g. 13-42
LT-01141 Vilnius
tel.: (370 5) 231 08 27
fax: (370 5) 231 05 93
e-mail: info@gerasimovic.com

54. Gediminas Pranevičius
Advokatų kontora „Smaliukas ir partneriai“
Konstitucijos pr. 7,
LT-09308 Vilnius
tel.: (370 5) 248 73 37
fax: (370 5) 248 73 38
e-mail: info@smaliukas.lt

55. Vitalija Banaitienė
UAB „TARPINĖ“
p.o.box 1202, LT-01007
A.P.Kavoliuko g. 24-152
LT-04328 Vilnius
tel.: (370 5) 230 56 52
mob. (370 699) 02 023
fax: (370 5) 248 97 37
e-mail: banaitiene@tarpine.lt

56. Vilija Viešūnaitė
Advokatų kontora Šarka, Sabaliauskas, Jankauskas
L.Stuokos-Gucevičiaus g. 9
LT-01122 Vilnius
tel.: (370 5) 212 20 77
mob. (370 687) 48 149
fax: (370 5) 212 20 55
e-mail: vilija.viesunaite@ssj.lt

57. Gvidas Urbonas
K. Donelaičio g. 33-101
LT-44240 Kaunas
tel.: (370 37) 32 44 32
mob. (370 698) 83 666
fax: (370 37) 20 89 30
e-mail: gvidasu@one.lt

58. Birutė Dauderienė
Advokatės Redos Žabolienės kontora METIDA
Verslo centras VERTAS
Gynėjų g. 16, LT- 01109 Vilnius
tel.: (370 5) 249 08 30
fax: (370 5) 249 08 33
e-mail: birute.dauderiene@metida.lt

59. Inga Lukauskienė
Advokatės Redos Žabolienės kontora METIDA
Verslo centras VERTAS
Gynėjų g. 16, LT- 01109 Vilnius
tel.: (370 5) 249 08 30
fax: (370 5) 249 08 33
e-mail: Inga.lukauskiene@metida.lt

60. Lina Meškauskienė
Advokatų kontora Meškauskienė ir Tuzovaitė
A. Mickevičiaus g. 6 / Karaimų g. 1,
LT- 08119 Vilnius
tel.: (370 5) 272 32 76
fax: (370 5) 272 76 89
e-mail: info@mtlegal.lt

Numeracija – pagal patentinių patikėtinių registro duomenis.

IŠRADIMAI

*(11)** Dokumento numeris
Number of the document

(13) Dokumento rūšis**:
A - paskelbta patentinė paraiška
B - išduotas patentas
T - Europos patento apibrėžties vertimas
Kind of document:
A - published Application
B - granted Patent
T - translation of European Patent Claim

(15) Atitaisymas
Patent correction information

(21) Paraiškos numeris
Application number

(22) Paraiškos padavimo data
Date of filing the application

(24) Liudijimo įsigaliojimo data
Date of coming into effect of SPC

(30) Prioriteto paraiškos numeris, data, valstybės kodas***
Priority application number, date, code of country

(41) Paraiškos paskelbimo data
Date of publication of the application

(45) Patento paskelbimo data
Date of publication of the patent

(46) Apibrėžties vertimo paskelbimo data
Date of publication of the claims translation

(48) Atitaisymo data
Date of issuance of a corrected patent document

(51) Tarptautinės patentų klasifikacijos indeksai
Indication of International Patent Classification

(54) Išradimo pavadinimas
Title of the invention

(57) Išradimo apibrėžtis/Referatas
Claim/Abstract

(60) Paraiškos, paduotos užsienio patentų tarnybai, duomenys (paraiškos numeris, paraiškos padavimo data, valstybės kodas)
Data relating to the application filed with a foreign patent office (application number, date, code of country)

(62) Paraiškos, iš kurios dokumentas išskirtas, numeris
Number of the earlier application

(68) Patento numeris
Patent number

(71) Pareiškėjo pavadinimas/vardas, pavardė, adresas, valstybės kodas
Name and address of applicant, code of country

(72) Išradėjo vardas, pavardė, valstybės kodas
Name of inventor, code of country

(73) Savininko pavadinimas/vardas, pavardė, adresas, valstybės kodas
Name and address of grantee, code of country

(74) Patentinio patikėtinio registracijos numeris/atstovo vardas, pavardė, adresas, valstybės kodas
Name, registration number, address of attorney/representative, code of country

(83) Mikroorganizmo deponavimo numeris ir vieta, valstybės kodas
Number and place of deposit of the microorganism, code of country

(85) Nacionalinio PCT lygio pradžios data
Date of commencement of the national phase pursuant to the PCT

(86) Tarptautinės paraiškos padavimo duomenys (paraiškos numeris, paraiškos padavimo data)
Data relating to the filing PCT application (number of application, date of filing application)

(87) Tarptautinės paraiškos paskelbimo duomenys (paskelbimo numeris, paskelbimo data)
Publication data of the PCT application (publication number, publication date)

(92) Vaisto ar augalų apsaugos priemonės pirmojo nacionalinio registravimo liudijimo numeris ir išdavimo data
Number and date of the first national authorization to place the medicinal or plant protection product on the market

(93) Vaisto ar augalų apsaugos priemonės pirmojo registravimo regioninėje ekonominėje bendrijoje liudijimo numeris, išdavimo data ir valstybės kodas
Number, date and code of country of origin of the first authorization to place the medicinal or plant protection product on the market within regional economic community

(94) Liudijimo galiojimo termino pasibaigimo data
Calculated date of expiry of the SPC

(95) Veikliosios medžiagos pavadinimas
Name of the product protected by the basic patent

(96) Europos paraiškos padavimo duomenys (paraiškos numeris, paraiškos padavimo data)
Data relating to the filing European application (number of application, date of filing application)

(97) Europos paraiškos paskelbimo duomenys (paraiškos paskelbimo data, patento paskelbimo data)
Publication data of the European application (publication date of aplication; publication date of patent)

* Pagal WIPO standartą ST.9
** Pagal WIPO standartą ST.16
*** Pagal WIPO standartą ST.3

Patentinės paraiškos, paskelbtos pagal Lietuvos Respublikos patentų įstatymo 21 straipsnį

(51) Int. Cl. (2006): **A23F 3/00**

(21) **2007 072**
(13) A
(22) 2007 11 27

(71) UAB “RAMINORA”, K. Dineikos g. 1, LT-66165 Druskininkai, LT
(72) Petras DAGILIS, LT
(74) Justas VILYS, Klaipėdos g. 3-2, LT-01117 Vilnius, LT

(54) Vaistažolių ir natūralaus mineralinio vandens pagrindu gaminamos arbatos kompozicijos

(57) Išradimo objektas yra vaistažolių ir silpnos mineralizacijos (1,0-1,5 g/dm^3) natūralaus mineralinio vandens pagrindu gaminamos arbatos kompozicijos. Vaistažolių ir silpnos mineralizacijos vandens sąveika sąlygoja sustiprintą vaistingųjų augalų gydomąjį poveikį. Šių arbatų sveikatinantis ir gydomasis veikimas priklauso nuo vaistingųjų augalų biologiškai aktyvių junginių bei mineralinio vandens cheminės sudėties ir fizinių ypatybių. Silpnos mineralizacijos vandenyje esantys anijonai ir katijonai sustiprina vaistingųjų augalų sveikatinantį ir gydomąjį poveikį. Dėl šios priežasties aromatinės vaistingųjų augalų arbatos, paruoštos silpnos mineralizacijos vandens pagrindu, žmogaus organizmą veikia kaip homeopatiniai preparatai.

Apibrėžties punktai: 3, brėžiniai: 0

---

(51) Int. Cl. (2006): **A47K 5/00** *(21)* **2007 073**
(13) A
(22) 2007 11 27

(71) UAB “B-SET”, A. Goštauto g. 5-23 / Vasario 16-osios g. 2-23, LT-01106 Vilnius, LT

(72) Kasparas CIBULSKAS, LT

(74) Reda ŽABOLIENĖ, 7, Advokatės Redos Žabolienės kontora METIDA, Verslo centras VERTAS, Gynėjų g. 16, LT-01109 Vilnius, LT

(54) Higienos priemonių pakuotė su laikikliu

(57) Šio išradimo tikslas - higienos priemonių pakuotė su laikikliu, skirta šampūnui, dantų pastai, dušo žėlei ir pan., kurią galima pritvirtinti prie lygaus paviršiaus, tokio kaip lentyna arba siena. Šis pritvirtinimas realizuojamas prie dangtelio (4) pritvirtinta prisisiurbiančia kojele (6). Tokiu būdu tvirtinant pakuotę, dangtelis (4) lieka nuolat prisitvirtinęs prie lygaus paviršiaus, o tūbelė (1) yra išsukama arba ištraukiama iš dangtelio, o panaudojus - įstatoma atgal.

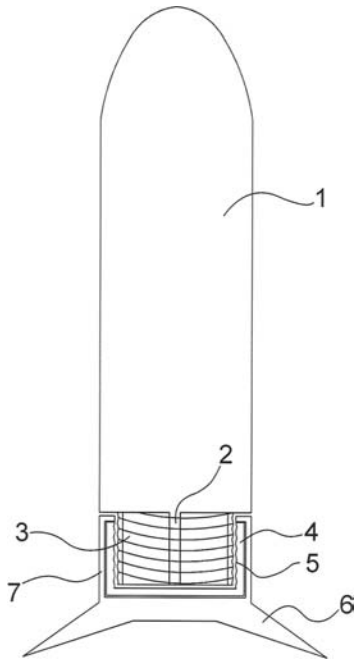

Apibrėžties punktai: 3, brėžiniai: 1

---

(51) Int. Cl. (2006): **A61H 23/00** *(21)* **2007 074**
(13) A
(22) 2007 11 28

(71) Kauno technologijos universitetas, K. Donelaičio g. 73, LT-44249 Kaunas, LT

(72) Ramutis BANSEVIČIUS, LT
Algimantas BUBULIS, LT
Vytautas JURĖNAS, LT
Vladimir MINČENIA, BY
Marius VALAIKA, LT

(74) Aldona ORLIENĖ, 20, Kęstučio g. 59-11, LT-44303 Kaunas, LT

(54) Ultragarsinis bangolaidis vidiniam kraujagyslių valymui

(57) Išradimas priskiriamas medicinos sričiai ir gali būti panaudotas kraujagyslių vidinių sienelių valymui. Ultragarsiniame bangolaidyje vidiniam kraujagyslių valymui, susidedančiame iš vielos su tolygiai kintamu skerspjūviu (1) ir darbine dalimi (2), esančiame distaliniame gale, viela pagaminta iš lanksčios medžiagos, distalinė vielos dalis tolygiai sudaro darbinę dalį (2), kuri yra spyruoklės formos, kurios ilgis ne mažesnis 1/4 λ, kur λ – bangolaidžio ultragarsinės išilginių virpesių bangos ilgis, ir vijų žingsniu ne daugiau 0,5 mm, o spyruoklės galas sudaro uždarą kontūrą, kuris suformuojamas kai spyruoklės paskutinės vijos galas sujungtas su paskutinės vijos pradžia ir sudaro uždarą, žiedo formos (3) kontūrą, kai spyruoklės paskutinės vijos galas, per visą vidinį spyruoklės ilgį, bendru elementu (4) sujungtas su spyruoklės pirmos vijos pradžia bei tuo atveju, kai spyruoklė yra vamzdžio formos, kurio sienelės išlankstytos zigzagu ir kurio paskutinės zigzago vijos galas yra sujungtas su paskutinės zigzago vijos pradžia. Taip pat, per vidinę darbinės dalies kiaurymę galima prakišti lankstų laidininką (5), o darbinė dalis gali praeiti arterines kraujagysles ir išsilankstyti įvairiomis kryptimis. Be to, visi spyruoklės dalies sujungimai pagaminti vienu arba abiem mechaninio presavimo ir taškinio suvirinimo būdais.

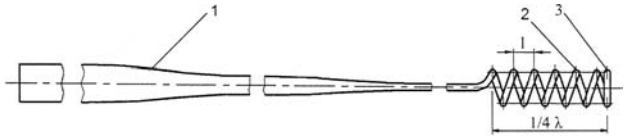

Apibrėžties punktai: 7, brėžiniai: 4

---

(51) Int. Cl. (2006): **A63B 71/06** *(21)* **2007 077**
A63F 13/00 *(13)* A
(22) 2007 12 17

(71) UAB BALTEC CNC TECHNOLOGIES, Raudondvario pl. 148, LT-47175 Kaunas, LT

(72) Gintaras RIMŠA, LT

(74) Aldona ORLIENĖ, 20, Kęstučio g. 59-11, LT-44303 Kaunas, LT

(54) Kompleksinė sveikatinimo ir sporto įrangos sistema ir jos įgyvendinimo būdas

(57) Kompleksinė sveikatinimo ir sporto įrangos sistema ir jos įgyvendinimo būdas priklauso sportinės technikos sričiai ir gali būti naudojama sveikatingumo, reabilitacijos ir sporto centruose. Taip pat gali būti naudojama mokslo, specialių profesijų, tokių kaip karinio parengimo, gaisrininkų paruošimo įstaigose ir kitur, kur yra atliekami žmonių fizinių galimybių

testavimai. Sistemoje sudaroma individuali kliento treniruočių programa, vykdomas jos stebėjimas, įvykdymas ir duomenų apie įvykdymą pranešimas. Individuali treniruotės programa sudaroma automatiškai, prieš tai suteikus individualų numerį, kuris fiksuojamas serveryje (5) ir priskirtame duomenų pernešimo įrenginyje (12), bei atlikus anketavimą ir testavimą, kuri perduodama į serverį (5) ir pernešama į treniruoklį (1), turintį terminalą (2), kuris rodo atliekamo pratimo užduotus parametrus, pateikia atliktos užduoties duomenis ir dinaminės apkrovos mazgą (3), kuris automatiškai pasiruošia pratimų atlikimui, atpažinęs pagal duomenų pernešimo įrenginyje (12) užkoduotą numerį. Atlikus pratimą informacija perduodama į serverį (5), pateikiamas įvertinimas ir išvados apie programos įvykdymą. Informacija internetu (9) prieinama programos sudarytojui bei klientui.

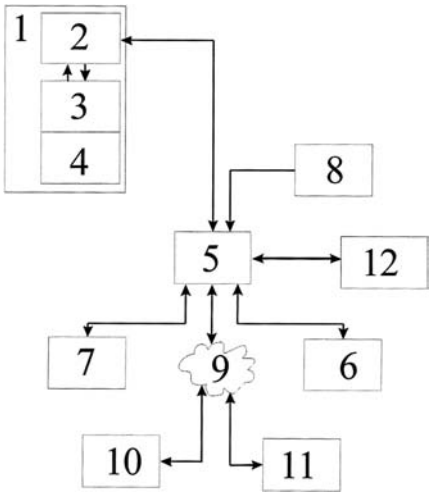

Apibrėžties punktai: 8, brėžiniai: 3

(51) Int. Cl. (2006): **C12N 1/26**, **C12N 1/00**, **C12N 1/14**, **C12N 1/16**, **C12N 1/20**
(21) **2008 100**
(13) A
(22) 2008 12 22

(71) VšĮ "Grunto valymo technologijos", Antakalnio g. 42, LT-10304 Vilnius, LT

(72) Rapolas LIUŽINAS, LT
Karolis JANKEVIČIUS, LT
Algimantas PAŠKEVIČIUS, LT
Jūratė REPEČKIENĖ, LT

(74) Genė Ona SRUOGIENĖ, 12, A.P.Kavoliuko g. 24-152, LT-04328 Vilnius, LT

(54) Naftą oksiduojančių mikroorganizmų terpės gavimo būdas ir tuo būdu gauta terpė

(57) Išradimas priklauso biotechnologijos, ekologinės mikrobiologijos ir aplinkos apsaugos sritims ir tinka naudoti vandens ir grunto užterštumo lygiui įvertinti, naujų naftos telkinių paieškai, vandens ir grunto, užteršto nafta bei jos produktais, biologinio valymo *ex situ* arba *in situ* sąlygomis intensyvumui įvertinti. Naftą oksiduojančių mikroorganizmų (NOM) terpės gavimui į ją įneša naftos produktus, pagrindinius biogeninius mitybos elementus, mikroorganizmus kultivuoja aerobinėmis sąlygomis esant palankiam temperatūros režimui bei NOM, pasižyminčių skirtingomis fiziologinėmis-biocheminėmis savybėmis, geram vystymuisi užtikrinti į terpę įdeda naftą ir karbohidratus kaip anglies šaltinį, subalansuoja anglies, azoto, fosforo, kalio tarpusavio kiekius, įterpia mikroelementus, vitaminus, kompleksonus, svarbius naftą skaidančių mikroorganizmų veiklai intensyvinti. NOM terpė, pavadinta 'Liužino-GVT' terpė, apima naftos produktus, pagrindinius biogeninius mitybos elementus, azotą, fosforą, kalį, magnį, kalcį, naftą, sacharozę (arba melasa), sojos miltus, alaus misą, $NaNO_3$, KH_2PO_4, K_2HPO_4, $MgSO_4x7H_2O$, $CaCl_2x6H_2O$, $FeSO_4x7H_2O$; mikroelementus druskų pavidalu: $ZnSO_4x6H_2O$, $MnSO_4x4H_2O$, KJ, H_3BO_4, $(NH_4)6Mo_7O_{24}x7H_2O$, $CuSO_4x5H_2O$, $CoCl_2x6H_2O$; vitaminus: tiaminą (B1), riboflaviną (B2), pantoteno rūgštį (B5), nikotino rūgštį (PP), piridoksiną (B6); kompleksoną EDTA (etilendiamintetraacto rūgštį) ir vandenį.
Apibrėžties punktai: 9, brėžiniai: 0

(51) Int. Cl. (2006): **G01B 5/00**
(21) **2007 076**
(13) A
(22) 2007 12 13

(71) UAB "PRECIZIKA METROLOGY", Žirmūnų g. 139, LT-09120 Vilnius, LT

(72) Algimantas BARAKAUSKAS, LT
Albinas KASPARAITIS, LT
Juozas KUMETAITIS, LT

(54) Precizinis ilgio matavimo įrenginys

(57) Išradimas yra iš linijinių dydžių matavimo technikoje srities ir gali būti panaudotas precizinėse ilgio matavimo mašinose, etaloninio ir aukščiausio tikslumo brūkšninių ir galinių matų kalibravimo komparatoriuose. Problemos sprendimo esmę sudaro tai, kad įrenginio karietėlė yra sudaryta iš dviejų sudėtinių karietėlių, kurios viena kitos atžvilgiu yra pasuktos 180° kampu, tam tikslui išdėstant jų guolius lygiašonio trikampio tvarka. Sudėtinės karietėlės su taip išdėstytais guoliais gali būti sumontuotos toje pačioje kreipiamosios atkarpoje ir dar sudaro galimybę kreipiamąją daryti simetriško skerspjūvio. Tokia kreipiamoji trumpesnė, paprastesnė, stabilesnė ir tikslesnė. Tikslumą padidina ir tai, kad reikalingi jėginiai ir tikslieji įtaisai tvirtinami prie atskirų sudėtinių karietėlių, o jų tarpusavio jungtis su virpesių slopintuvais įrengta taip, kad pavaros jėga perduodama tik matavimo judesio kryptimi ir eina per tų karietėlių masių centrus.

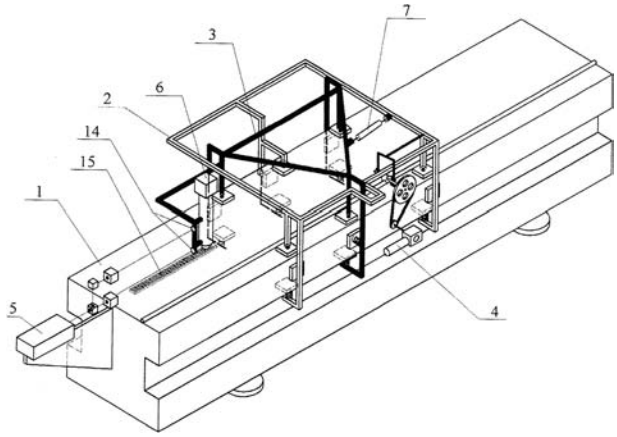

Apibrėžties punktai: 3, brėžiniai: 3

(51) Int. Cl. (2006): **G01N 21/17**
G03H 1/00
G01R 31/00
(21) **2007 075**
(13) A
(22) 2007 12 03

(71) Vilniaus Universitetas, Universiteto g. 3, LT-01513 Vilnius, LT

(72) Kęstutis JARAŠIŪNAS, LT
Arūnas KADYS, LT

(74) Kęstutis JARAŠIŪNAS, Ežero g. 23, LT-14159 Antežeriai, Vilniaus r., LT

(54) Gilių lygmenų kompensavimo laipsnio puslaidininkiuose nustatymo būdas

(57) Pasiūlymas yra iš medžiagų metrologijos srities, o būtent - puslaidininkinių medžiagų optinių savybių matavimo srities ir gali būti naudojamas gilių lygmenų kompensavimo laipsnio nustatymui didžiavaržiuose puslaidininkiniuose kristaluose. Pasiūlytas būdas gali būti taikomas mikroelektronikai bei optoelektronikai skirtų medžiagų charakterizavimui ir puslaidininkinių kristalų auginimo technologijos įvertinimui. Pasiūlytame būde, kuriame optiškai nustatomas gilių lygmenų pusiausviriosios užpildos arba kompensavimo laipsnis puslaidininkiuose, tiriamąjį objektą optiškai kaupinant dviem koherentiškais lazerinės spinduliuotės pluošteliais priemaišinės krūvininkų generacijos sąlygomis ir suformuojant dinaminę difrakcinę gardelę, naujai įvedamas trečiasis optinis kanalas su zondo pluošteliu, matuojama zondo pluoštelio difrakcijos efektyvumo kinetika nuo atspindžio gardelės, išskiriamas difrakcijos signalas nuo sugerties koeficiento moduliacijos perelektrintuose giliuose centruose ir nuo dvifotonės sugerties gardelės, išmatuojami šių gardelių difrakciniai efektyvumai ir iš jų santykio nustatomas kristalo gilių lygmenų kompensavimo laipsnis.

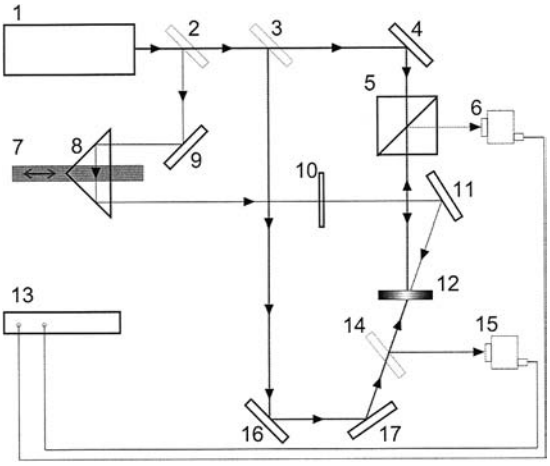

Apibrėžties punktai: 1, brėžiniai: 2

(51) Int. Cl. (2006): **G03H 1/00**
(21) **2007 079**
(13) A
(22) 2007 12 20

(71) UAB “GEOLA DIGITAL”, Naugarduko g. 41, 03227 Vilnius, LT

(72) Stanislovas ZACHAROVAS, LT
Vladimir KAMINSKIJ, LT
Julius PILECKAS, LT
Aleksandr POZDĖJEV, LT
Violeta BERŽANSKYTĖ, LT

(74) Liudmila GERASIMOVIČ, 9, Įį “Liudmila Gerasimovič, Patentinis patikėtinis”, Vingrių g. 13-42, LT-01141 Vilnius, LT

(54) Vieno paralakso holografinės informacijos nešiklio apšvietimo būdas

(57) Vieno paralakso holografinės informacijos nešiklio apšvietimo būdas priklauso apšvietimo sistemoms, taikomoms holografijoje ir yra skirtas vieno paralakso holografinės informacijos nešiklių apšvietimo pagerinimui. Nauja yra tai, kad į holografinės informacijos nešiklio krintantį šviesos srautą formuoja vienu metu dviem ar keliais šviesos šaltiniais, patalpintais vienoje plokštumoje, statmenoje stereografinės hologramos paralakso plokštumai, taip, kad jų židiniai arba pradinės spinduliuotės šaltiniai išliktų vienoje linijoje, ir tuos šviesos srautus nukreipia į holografinį informacijos nešiklį taip, kad kiekvienas jų apšviestų ne visą, o tam tikrą jo ploto dalį, užtikrindami tolygų holografinio informacijos nešiklio apšvietimą.

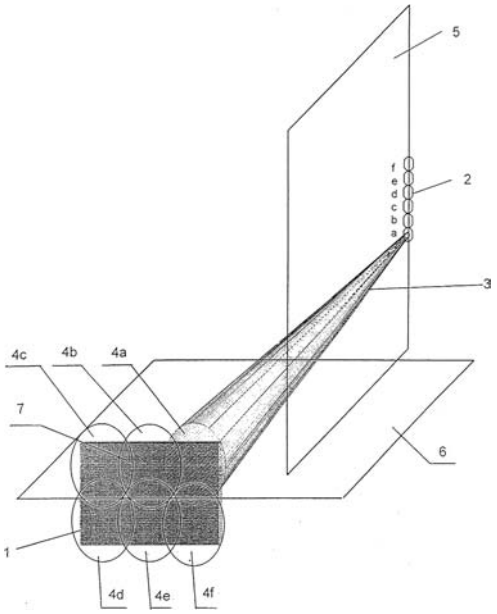

Apibrėžties punktai: 9, brėžiniai: 2

(51) Int. Cl. (2006): **H01L 21/00**
(21) **2007 078**
(13) A
(22) 2007 12 19

(71) Mokslininkų sąjungos institutas, Basanavičiaus g. 6, Vilnius, LT

(72) Vida Katryna JANUŠONIENĖ, LT
Julius JANUŠONIS, LT
Andrius MELNINKAITIS, LT

(74) Vida Katryna JANUŠONIENĖ, Žirmūnų g. 75-93, Vilnius, LT

(54) Saulės elemento selektyvaus emiterio su savaime susitapdinančia metalizacija gamybos būdas

(57) Būdas skirtas puslaidininkinio saulės elemento gamybai, o konkrečiai - selektyvaus emiterio suformavimui vienu difuzijos procesu ir kontaktinės angos, susitapdinančios su emiterio n+ sritimi, atidarymui. Puslaidininkinė plokštelė (1) legiruota pirmo tipo priemaišomis dengiama dielektriko sluoksniu (2). Ties būsimąja n+ sritimi dielektriko

sluoksnyje atidaroma anga (3). Toliau plokštelė padengiama stiklu, turinčiu priešingo negu plokštelė laidumo tipo priemaišų. Išlaikius plokštelę aukštoje temperatūroje tam tikrą laiką, plokštelėje ties angomis dielektrike susiformuoja sritys (5), turinčios didesnį priemaišų kiekį, o po dielektriku yra sritys (6) su mažesne priemaišų koncentracija. Nuėsdinus fosforo silikatinį stiklą, atidaroma anga (3), kuri savaime susitapdina su n+ sritimi (5). Plokštelę įmerkus į tirpalą turintį Ni jonų, ant atviros n+ srities nusėda Ni sluoksnis (7) . Šis būdas gali būti taikomas tiek esant lygiam, tiek tekstūruotam puslaidininkinės plokštelės paviršiui.

Apibrėžties punktai: 9, brėžiniai: 7

Tarptautinės patentinės paraiškos, paskelbtos pagal Lietuvos Respublikos patentų įstatymo 48 straipsnį

(51) Int. Cl. (2006): **C07D 207/00**
A61P 25/00
A61P 21/00
A61P 29/00
(21) **2008 075**
(13) A
(22) 2008 09 22
(86) PCT/EP2007/052424
(86) 2007 03 15
(85) 2008 09 22
(30) P-06-45, 2006 03 16, LV
(71) AKCIJU SABIEDRIBA “OLAINFARM”, Rupnicu iela 5, 2114 Olaine, LV
(72) Grigory VEINBERG, LV
Maksim VORONA, LV
Liga ZVEJNIECE, LV
Aleksandrs CHERNOBROVIJS, LT
Ivars KALVINSH, LV
Ligita KARINA, LV
Maija DAMBROVA, LV
(74) Reda ŽABOLIENĖ, 7, Advokatės Redos Žabolienės kontora METIDA, Verslo centras VERTAS, Gynėjų g. 16, LT-01109 Vilnius, LT
(54) N-karbamoilmetil-4-(R)-fenil-2-pirolidinonas, jo gavimo būdas ir farmacinis panaudojimas
(57) 1. N-karbamoilmetil-4(R)-fenil-2-pirolidinonas (I):

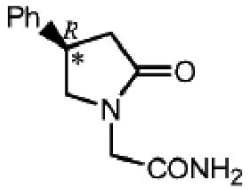

(I)

kuriame * žymi chiralinį anglies atomą, pasižymintis neurotropiniu aktyvumu.

2. (I) formulės junginys pagal 1 punktą, skirtas panaudoti kaip antidepresantas.

3. (I) formulės junginys pagal 1 punktą, skirtas panaudoti kaip priešstresinis agentas.

4. (I) formulės junginys pagal 1 punktą, skirtas panaudoti kaip lokomotorinio aktyvumo moduliatorius.

5. (I) formulės junginys pagal 1 punktą, skirtas panaudoti kaip raumenų relaksantas.

6. (I) formulės junginys pagal 1 punktą, skirtas panaudoti kaip analgetikas.

7. (I) junginio pagal 1 punktą gavimo būdas 4(R)-fenil-2-pirolidinono N-alkilinimu su etilo bromacetatu, po ko seka tarpinio junginio N-etoksikarbonilmetil-4(R)-aril-2-pirolidinono karbamoilinimas su amoniaku.
Apibrėžties punktai: 7, brėžiniai: 0

Patentai 5577–5579, išduoti pagal Lietuvos Respublikos patentų įstatymo 22 straipsnį

(51) Int. Cl. (2006): **B09C 1/10**
(11) **5579**
(13) B
(21) 2008 070
(22) 2008 09 15
(41) 2009 03 25

(72) Rapolas LIUŽINAS, LT
Karolis JANKEVIČIUS, LT
Mečislovas KMITA, LT
Dalia Zita ZVEROČKINIENĖ, LT
Lilija KALĖDIENĖ, LT
Gražina GIEDRAITYTĖ, LT

(73) VšĮ "Grunto valymo technologijos",
Antakalnio g. 42, LT-10304 Vilnius, LT

(74) Genė Ona SRUOGIENĖ, 12,
A.P.Kavoliuko g. 24-152, LT-04328 Vilnius, LT

(54) Grunto, užteršto nafta arba jos produktais, biologinio valymo būdas

(57) 1. Grunto, užteršto nafta arba jos produktais, biologinio valymo būdas, kai į užterštą gruntą įterpia mineralinių trąšų, užterštą gruntą įdirba, homogenizuoja ir aeruoja jį periodiškai kultivuojant, užterštą gruntą drėkina, b e s i s k i r i a n t i s tuo, kad esant grunto užterštumo naftos produktais didelei koncentracijai, siekiančiai 29 000-30 000 mg/kg sauso grunto, į gruntą pradinėje jo valymo stadijoje įdeda fermentų (oksidazių, katalazių, peroksidazių), svarbių naftą skaidančių mikroorganizmų veiklai intensyvinti bei gebančių savarankiškai skaidyti naftos angliavandenilius.

2. Būdas pagal 1 punktą, b e s i s k i r i a n t i s tuo, kad kaip fermentų (oksidazių, katalazių, peroksidazių), gebančių savarankiškai skaidyti naftos angliavandenilius, šaltinį naudoja induočių augalų - žemės ūkio kultūrų susmulkintą žaliąją biomasę.

3. Būdas pagal 2 punktą, b e s i s k i r i a n t i s tuo, kad kaip induočių augalų - žemės ūkio kultūrų susmulkintą žaliąją biomasę naudoja žieminių rugių (*Secale cereale*) susmulkintą biomasę.

4. Būdas pagal 3 punktą, b e s i s k i r i a n t i s tuo, kad minėtą žieminių rugių susmulkintą biomasę gamina žieminių rugių augalus smulkinant, kol minėtų augalų kapojai siekia nuo maždaug 1,5 iki maždaug 3,5 cm ilgio bei išsiskiria augalinės masės skystasis turinys.

5. Būdas pagal 2-4 punktus, b e s i s k i r i a n t i s tuo, kad žieminių rugių žaliosios biomasės naudoja ne mažiau 25 kg ne didesniam kaip 1000 kg valomo naftos produktais užteršto grunto kiekiui.

6. Būdas pagal 2-5 punktą, b e s i s k i r i a n t i s tuo, kad žieminių rugių žaliąją biomasę tolygiai paskleidžia užterštame valomajame grunte ir ją į valomą gruntą įterpia apariant.

7. Būdas pagal 6 punktą, b e s i s k i r i a n t i s tuo, kad vidutinio klimato juostoje į naftos produktais užterštą gruntą valomą *ex situ* sąlygomis žieminių rugių biomasę tolygiai paskleidžia užterštame valomajame grunte ir ją į valomą gruntą įterpia apariant pavasarį, gegužės pabaigoje – birželio pradžioje, kai valomo grunto temperatūra ne žemesnė kaip 12-14 °C.

(51) Int. Cl. (2006): **C07D 307/00**
(11) **5577**
(13) B
(21) 2008 068
(22) 2008 09 03
(41) 2009 03 25

(30) PA 2007 01314, 2007 09 11, DK

(72) Carla De FAVERI, IT
Florian Anton Martin HUBER, IT
Robert James DANCER, DK

(73) H. LUNDBECK A/S, Ottilavej 9,
DK-2500 Valby-Copenhagen, DK

(74) Marius JAKULIS - JASON, 3, AAA Baltic Service Company, Jasinskio g. 16B, Biurų centras Victoria, LT-01112 Vilnius, LT

(54) Escitalopramo gamybos būdas

(57) 1. 4-[4-(dimetilamino)-1-(4'-fluorfenil)-1-hidroksibutil]-3-(hidroksimetil)benzonitrilo kaip raceminių arba neraceminių enantiomerų mišinio perskyrimo būdas į jo išskirtus enantiomerus, b e s i s k i r i a n t i s tuo, kad minėtas būdas apima 4-[4-(dimetilamino)-1-(4'-fluorfenil)-1-hidroksibutil]-3-(hidroksimetil)benzonitrilo kaip druskos su *O,O'*-di-*p*-toluoil-(S,S)-vyno rūgšties (+)-(S,S) arba (-)-(R,R)-enantiomeru frakcinės kristalizacijos pakopą tirpiklių sistemoje, apimančioje 1-propanolį, etanolį arba acetonitrilą.

2. Būdas pagal 1 punktą, b e s i s k i r i a n t i s tuo, kad ne daugiau kaip 1 molis, ypatingai ne daugiau kaip 0,5 molio, *O,O'*-di-*p*-toluoil-(S,S)-vyno rūgšties (+)-(S,S) arba (-)-(R,R)-enantiomero panaudojama moliui 4-[4-(dimetilamino)-1-(4'-fluorfenil)-1-hidroksibutil]-3-(hidroksimetil)benzonitrilo.

3. Būdas pagal 1 arba 2 punktą, b e s i s k i r i a n t i s tuo, kad panaudojama (+)-*O,O'*-di-*p*-toluoil-(S,S)-vyno rūgštis.

4. Būdas pagal 1 arba 2 punktą, b e s i s k i r i s n t i s tuo, kad panaudojama (-)-*O,O'*-di-*p*-toluoil-(R,R)-vyno rūgštis.

5. Būdas pagal bet kurį iš 1-4 punktų, b e s i s k i - r i a n t i s tuo, kad 1-propanolis yra pagrindinis tirpiklių sistemos sudedamasis.

6. Būdas pagal bet kurį iš 1-4 punktų, b e s i s k i - r i a n t i s tuo, kad etanolis yra pagrindinis tirpiklių sistemos sudedamasis.

7. Būdas pagal bet kurį iš 1-4 punktų, b e s i s k i - r i a n t i s tuo, kad acetonitrilas yra pagrindinis tirpiklių sistemos sudedamasis.

8. Būdas pagal bet kurį iš 1-7 punktų, b e s i s k i - r i a n t i s tuo, kad tirpiklių sistema apima vieną arba daugiau organinių kotirpiklių, ypač parinktų iš grupės, susidedančios iš tolueno, dietileterio, etilacetato ir dichlormetano, dažniau – tolueno,

9. Būdas pagal bet kurį iš 1-8 punktų, b e s i s k i - r i a n t i s tuo, kad tirpiklių sistema apima vandenį.

10. Būdas pagal bet kurį iš 1-9 punktų, b e s i s k i r i a n t i s tuo, kad tirpiklių sistema apima achiralinę rūgštį, kuri gali protonizuoti 4-[4-(dimetilamino)-1-(4'-fluorfenil)-1-hidroksibutil]-3-(hidroksimetil) benzonitrilą, bet esamomis sąlygomis nenusodina 4-[4-(dimetilamino)-1-(4'-fluorfenil)-1-hidroksibutil]-3-(hidroksimetil)benzonitrilą kaip druską.

11. Būdas pagal 10 punktą, b e s i s k i r i a n t i s tuo, kad achiralinė rūgštis parenkama iš grupės, susidedančios iš organinių rūgščių, tokių kaip skruzdžių rūgštis, acto rūgštis, trifluoracto rūgštis ir metansulfonrūgštis, dažniau – acto rūgštis.

12. Būdas pagal bet kurį iš 1-11 punktų, b e s i s k i r i a n t i s tuo, kad tirpiklių sistema kartu su ištirpintu 4-[4-(dimetilamino)-1-(4'-fluorfenil)-1-hidroksibutil]-3-(hidroksimetil)benzonitrilu ir (+)-(S,S) arba (-)-(R,R)-*O,O'*-di-*p*-toluoil-(R,R)-vyno rūgštimi atšaldoma nuo pirmos temperatūros nuo 20 °C iki tirpiklių sistemos flegmos temperatūros iki antros temperatūros nuo 0 °C iki 40 °C.

13. Būdas pagal 12 punktą, b e s i s k i r i a n t i s tuo, kad 4-[4-(dimetilamino)-1-(4'-fluorfenil)-1-hidroksibutil]-3-(hidroksimetil)benzonitrilo, (+)-(S,S) arba (-)-(R,R)-*O,O'*-di-*p*-toluoil-(R,R)-vyno rūgšties ir tirpiklių sistemos mišinys laikomas pirmoje temperatūroje prieš atšaldymą 0-4 valandas.

14. Būdas pagal 12 arba 13 punktą, b e s i s k i 0 r i a n t i s tuo, kad pirmoje temperatūroje arba šaldymo metu į 4-[4-(dimetilamino)-1-(4'-fluorfenil)-1-hidroksibutil]-3-(hidroksimetil)benzonitrilo, (+)-(S,S) arba (-)-(R,R)-*O,O'*-di-*p*-toluoil-(R,R)-vyno rūgšties ir tirpiklių sistemos mišinį įterpiami norimos druskos kristalai.

15. Būdas pagal bet kurį iš 12-14 punktų, b e s i s k i r i a n t i s tuo, kad šaldymas vyksta 8 valandų laikotarpyje.

16. Būdas pagal bet kurį iš 1-15 punktų, b e s i s k i r i a n t i s tuo, kad nusodintą druską atskiria nuo pokristalizacinio tirpalo per 8 valandas nuo nusėdimo pradžios.

17. Būdas pagal bet kurį iš 1-16 punktų, b e s i s k i r i a n t i s tuo, kad atskirtą druską plauna 4 valandų laikotarpyje.

18. Būdas pagal bet kurį iš 1-17 punktų, b e s i s k i r i a n t i s tuo, kad atskirtą druską persuspenduoja arba perkristalizuoja vieną arba daugiau kartų tirpiklių sistemoje, apimančioje 1-propanolį arba etanolį šildant iki temperatūros nuo 30 °C iki tirpiklio flegmos temperatūros, dažniau nuo 40 °C iki 60 °C, o po to šaldant iki temperatūros nuo 0 °C iki 40 °C.

19. Escitalopramo gavimo būdas, b e s i s k i r i a n t i s tuo, kad apima būdą pagal bet kurį iš 1-18 punktų.

20. Būdas pagal 19 punktą, b e s i s k i r i a n t i s tuo, kad jis dar apima 4-[4-(dimetilamino)-1-(4'-fluorfenil)-1-hidroksibutil]-3-(hidroksimetil)benzonitrilo vieno iš išskirtų izomerų stereoselektyvią transformaciją į escitalopramą.

21. Būdas pagal 20 punktą, b e s i s k i r i a n t i s tuo, kad jame S-4-[4-(dimetilamino)-1-(4'-fluorfenil)-1-hidroksibutil]-3-(hidroksimetil)-benzonitrilas yra stereoselektyviai transformuojamas į escitalopramą.

22. Būdas pagal 21 punktą, b e s i s k i r i a n t i s tuo, kad jame S-4-[4-(dimetilamino)-1-(4'-fluorfenil)-1-hidroksibutil]-3-(hidroksimetil)benzonitrilas reaguoja su reaktyvios rūgšties dariniu, tokiu kaip rūgšties chloranhidridas arba rūgšties anhidridas, ypatingai metilsulfonilchloridas arba p-toluensulfonilchloridas, dalyvaujant bazei, tokiai kaip trietilaminas arba piridinas.

---

(51) Int. Cl. (2006): **C12N 1/20**
A61K 35/66
A23L 1/30
(11) **5578**
(13) B
(21) 2007 053
(22) 2007 08 20
(41) 2009 01 26

(72) Raimondas Arūnas BRILINKEVIČIUS, LT
Raimundas PETRIKAS, LT
(73) UAB “BIFIDUM MEDICAL”,
Savanorių pr. 349, Kaunas, LT
(74) Virgina Adolfina DRAUGELIENĖ, 8,
A.P.Kavoliuko g. 24-152, LT-04328 Vilnius, LT

(54) Maistinio arba farmacinio biopreparato kompozicija

(57) 1. Kompozicija, apimanti probiotikus iš bifidobakterijų ir laktobakterijų bei papildomas medžiagas, b e s i s k i r i a n t i tuo, kad probiotikų bifidobakterijos yra parinktos iš štamų, tokių kaip *Bifidobacterium infantis, Bifidobacterium longum, Bifidobacterium bifidum 1 Bifidobacterium adolescentis, Bifidobacterium breve,* laktobakterijos yra parinktos iš štamų, tokių kaip *Lactobacillus acidophilus, Lactobacillus plantarum,* o papildomos medžiagos apima probiotikų gyvybingumą skatinančią medžiagą, antioksidantą bei užpildą, kurioje probiotikų iš bifidobakterijų ir laktobakterijų bendras biologinis aktyvumas viename grame biomasės yra nuo maždaug 5 x 10^9 iki maždaug 8 x 10^{10} KSV (kolonijas sudarančių vienetų) bei sudaro nuo maždaug 25 iki maždaug 30 kompozicijos masės %, o likusią dalį sudaro pasirinktinai papildomos medžiagos.

2. Kompozicija pagal 1 punktą, b e s i s k i r i a n t i tuo, kad probiotikų gyvybingumą skatinanti medžiaga yra laktozė, kuri sudaro nuo maždaug 24 iki maždaug 26 kompozicijos masės %.

3. Kompozicija pagal 1 punktą, b e s i s k i r i a n t i tuo, kad antioksidantas yra askorbo rūgštis, kuris sudaro nuo maždaug 5 iki maždaug 10 kompozicijos masės %.

4. Kompozicija pagal 1 punktą, b e s i s k i r i a n t i tuo, kad užpildas yra obuolių vaisių skaidulos, kurios sudaro nuo maždaug 38 iki maždaug 43 kompozicijos masės %.

5. Kompozicija pagal bet kurį iš 1–4 punktų, b e s i s k i r i a n t i tuo, kad kompozicija skirta vartoti vaikams, kurios sausoje probiotikų biomasėje *Bifidobacterium infantis* sudaro maždaug 40 masės %, o kiekvienas kitas paminėtas probiotikų komponentas sudaro maždaug po 10 masės %.

6. Kompozicija pagal bet kurį iš 1–4 punktų, b e s i s k i r i a n t i tuo, kad kompozicija skirta vartoti suaugusiems, kurios sausoje probiotikų biomasėje *Bifidobacterium adolescentis* sudaro maždaug

40 masės %, o kiekvienas kitas paminėtas probiotikų komponentas sudaro maždaug po 10 masės %.

7. Kompozicija pagal bet kurį iš 1–6 punktų, b e s i s k i r i a n t i tuo, kad ji yra per burną vartojamos vienetinės dozės formos

8. Kompozicija pagal 7 punktą, b e s i s k i r i a n t i tuo, kad per burną vartojamos vienetinės dozės forma yra suformuota kaip kapsulė, arba kaip tabletė, arba kaip žirnelis, arba miltelių pavidalo.

9. Kompozicija pagal 7 arba 8 punktą, b e s i s k i r i a n t i tuo, kad per burną vartojamoje vienetinėje dozėje askorbo rūgštis sudaro iki maždaug 1/3 paros poreikio dozės.

10. Kompozicija pagal bet kurį ankstesnįjį punktą yra skirta panaudoti kaip maisto papildas arba vaistas virškinamojo trakto disbakteriozių profilaktikai arba gydymui, infekciniams ir uždegiminiams procesams slopinti bei atstatyti dinamišką organizmo mikrobiotos ir aplinkos pusiausvyros būklę.

Patentai, panaikinti pagal Lietuvos Respublikos patentų įstatymo 27 straipsnį

Patento nr.	Panaikinimo data
3026	2008 10 12
4634	2008 10 29
5142	2008 10 14
5245	2008 10 14
5324	2008 11 10
5345	2008 10 19
5440	2008 10 21
5489	2008 10 26
5513	2008 10 19

Patento perleidimas pagal Lietuvos Respublikos patentų įstatymo 31 straipsnį

(11) **3175** *(51)* Int. Cl. (2006): **A61K 35/16**
A61K 38/00
A61P 7/00
C07K 1/00
C07K 14/435

(13) B

(54) Standartizuoto žmogaus von Willebrand'o faktoriaus koncentrato gavimo būdas ir šiuo būdu gautas koncentratas

Perėmėjo pavadinimas/vardas, pavardė, adresas, valstybės kodas, sutarties data

(73) L'Etablissement Francais du Sang, 20 avenue du stade de France La Plaine Saint Denis, 93218 France, FR
2009 05 11

---

(11) **3175** *(51)* Int. Cl. (2006): **A61K 35/16**
A61K 38/00
A61P 7/00
C07K 1/00
C07K 14/435

(13) B

(54) Standartizuoto žmogaus von Willebrand'o faktoriaus koncentrato gavimo būdas ir šiuo būdu gautas koncentratas

Perėmėjo pavadinimas/vardas, pavardė, adresas, valstybės kodas, sutarties data

(73) The Laboratoire Francais du Fractionnement et des Biotechnologies, Zone d' Activité de Courtaboeuf, 3 Avenue des Tropiques, 91940 Les Ulis, FR
2009 05 11

---

(11) **3333** *(51)* Int. Cl. (2006): **A61K 38/16**
A61K 38/43
C07K 1/00
C07K 14/435

(13) B

(54) Plazmos baltymų chromatografinis atskyrimo būdas ir šiuo būdu gauti koncentratai

Perėmėjo pavadinimas/vardas, pavardė, adresas, valstybės kodas, sutarties data

(73) L'Etablissement Francais du Sang, 20 avenue du stade de France La Plaine Saint Denis, 93218 France, FR
2009 05 11

---

(11) **3333** *(51)* Int. Cl. (2006): **A61K 38/16**
A61K 38/43
C07K 1/00
C07K 14/435

(13) B

(54) Plazmos baltymų chromatografinis atskyrimo būdas ir šiuo būdu gauti koncentratai

Perėmėjo pavadinimas/vardas, pavardė, adresas, valstybės kodas, sutarties data

(73) The Laboratoire Francais du Fractionnement et des Biotechnologies, Zone d' Activité de Courtaboeuf, 3 Avenue des Tropiques, 91940 Les Ulis, FR
2009 05 11

---

(11) **3417** *(51)* Int. Cl. (2006): **C12N 9/64**
A61K 38/00

(13) B

(54) Žmogaus kraujo krešėjimo XI faktoriaus koncentratas ir jo gavimo būdas

Perėmėjo pavadinimas/vardas, pavardė, adresas, valstybės kodas, sutarties data

(73) L'Etablissement Francais du Sang, 20 avenue du stade de France La Plaine Saint Denis, 93218 France, FR
2009 05 11

---

(11) **3417** *(51)* Int. Cl. (2006): **C12N 9/64**
A61K 38/00

(13) B

(54) Žmogaus kraujo krešėjimo XI faktoriaus koncentratas ir jo gavimo būdas

Perėmėjo pavadinimas/vardas, pavardė, adresas, valstybės kodas, sutarties data

(73) The Laboratoire Francais du Fractionnement et des Biotechnologies, Zone d' Activité de Courtaboeuf, 3 Avenue des Tropiques, 91940 Les Ulis, FR
2009 05 11

Patento pakeitimai pagal Lietuvos Respublikos patentų įstatymo 43 straipsnį

(11) **3175** *(51)* Int. Cl. (2006): **A61K 35/16**
A61K 38/00
A61P 7/00
C07K 1/00
C07K 14/435

(13) B
(54) Standartizuoto žmogaus von Willebrand'o faktoriaus koncentrato gavimo būdas ir šiuo būdu gautas koncentratas
(45) 1995 02 27
(74) Reda ŽABOLIENĖ, 7, Advokatės Redos Žabolienės kontora METIDA, Verslo centras VERTAS, Gynėjų g. 16, LT-01109 Vilnius, LT
Buvusio patentinio patikėtinio/atstovo vardas, pavardė, adresas, valstybės kodas, pakeitimo data
Liudmila GERASIMOVIČ, Ij "Liudmila Gerasimovič, Patentinis patikėtinis", Vingrių g. 13-42, LT-01141 Vilnius, LT
2009 05 11

---

(11) **3333** *(51)* Int. Cl. (2006): **A61K 38/16**
A61K 38/43
C07K 1/00
C07K 14/435

(13) B
(54) Plazmos baltymų chromatografinis atskyrimo būdas ir šiuo būdu gauti koncentratai
(45) 1995 07 25
(74) Reda ŽABOLIENĖ, 7, Advokatės Redos Žabolienės kontora METIDA, Verslo centras VERTAS, Gynėjų g. 16, LT-01109 Vilnius, LT
Buvusio patentinio patikėtinio/atstovo vardas, pavardė, adresas, valstybės kodas, pakeitimo data
Liudmila GERASIMOVIČ, Ij "Liudmila Gerasimovič, Patentinis patikėtinis", Vingrių g. 13-42, LT-01141 Vilnius, LT
2009 05 11

---

(11) **3417** *(51)* Int. Cl. (2006): **C12N 9/64**
A61K 38/00

(13) B
(54) Žmogaus kraujo krešėjimo XI faktoriaus koncentratas ir jo gavimo būdas
(45) 1995 09 25
(74) Reda ŽABOLIENĖ, 7, Advokatės Redos Žabolienės kontora METIDA, Verslo centras VERTAS, Gynėjų g. 16, LT-01109 Vilnius, LT
Buvusio patentinio patikėtinio/atstovo vardas, pavardė, adresas, valstybės kodas, pakeitimo data
Liudmila GERASIMOVIČ, Ij "Liudmila Gerasimovič, Patentinis patikėtinis", Vingrių g. 13-42, LT-01141 Vilnius, LT
2009 05 11

VARDINĖ PAREIŠKĖJŲ, IŠRADĖJŲ IR PATENTŲ SAVININKŲ RODYKLĖ

(71) Pareiškėjas, valstybės kodas (72) Išradėjas, valstybės kodas (73) Patento savininkas, valstybės kodas	Žymėjimas P - pareiškėjas I - išradėjas S - patento savininkas	(51) Klasifikacijos indeksas	(21) Paraiškos numeris/ (11) Patento numeris	(13) Dokumento rūšies kodas
AKCIJU SABIEDRIBA "OLAINFARM", LV	P	A61P 21/00 A61P 25/00 A61P 29/00 C07D 207/00	2008 075	A
BANSEVIČIUS Ramutis, LT	I	A61H 23/00	2007 074	A
BARAKAUSKAS Algimantas, LT	I	G01B 5/00	2007 076	A
BERŽANSKYTĖ Violeta, LT	I	G03H 1/00	2007 079	A
BRILINKEVIČIUS Raimondas Arūnas, LT	I	A23L 1/30 A61K 35/66 C12N 1/20	5578	B
BUBULIS Algimantas, LT	I	A61H 23/00	2007 074	A
CHERNOBROVIJS Aleksandrs, LT	I	A61P 21/00 A61P 25/00 A61P 29/00 C07D 207/00	2008 075	A
CIBULSKAS Kasparas, LT	I	A47K 5/00	2007 073	A
DAGILIS Petras, LT	I	A23F 3/00	2007 072	A
DAMBROVA Maija, LV	I	A61P 21/00 A61P 25/00 A61P 29/00 C07D 207/00	2008 075	A
DANCER Robert James, DK	I	C07D 307/00	5577	B
FAVERI Carla De, IT	I	C07D 307/00	5577	B
GIEDRAITYTĖ Gražina, LT	I	B09C 1/10	5579	B
H. LUNDBECK A/S, DK	S	C07D 307/00	5577	B
HUBER Florian Anton Martin, IT	I	C07D 307/00	5577	B
JANKEVIČIUS Karolis, LT	I	C12N 1/00 C12N 1/14 C12N 1/16 C12N 1/20 C12N 1/26	2008 100	A
JANKEVIČIUS Karolis, LT	I	B09C 1/10	5579	B
JANUŠONIENĖ Vida Katryna, LT	I	H01L 21/00	2007 078	A
JANUŠONIS Julius, LT	I	H01L 21/00	2007 078	A
JARAŠIŪNAS Kęstutis, LT	I	G01N 21/17 G01R 31/00 G03H 1/00	2007 075	A
JURĖNAS Vytautas, LT	I	A61H 23/00	2007 074	A
KADYS Arūnas, LT	I	G01N 21/17 G01R 31/00 G03H 1/00	2007 075	A
KALVINSH Ivars, LV	I	A61P 21/00 A61P 25/00 A61P 29/00 C07D 207/00	2008 075	A
KALĖDIENĖ Lilija, LT	I	B09C 1/10	5579	B
KAMINSKIJ Vladimir, LT	I	G03H 1/00	2007 079	A
KARINA Ligita, LV	I	A61P 21/00 A61P 25/00 A61P 29/00 C07D 207/00	2008 075	A
KASPARAITIS Albinas, LT	I	G01B 5/00	2007 076	A
KMITA Mečislovas, LT	I	B09C 1/10	5579	B
KUMETAITIS Juozas, LT	I	G01B 5/00	2007 076	A
Kauno technologijos universitetas, LT	P	A61H 23/00	2007 074	A
LIUŽINAS Rapolas, LT	I	C12N 1/00 C12N 1/14 C12N 1/16 C12N 1/20 C12N 1/26	2008 100	A
LIUŽINAS Rapolas, LT	I	B09C 1/10	5579	B
MELNINKAITIS Andrius, LT	I	H01L 21/00	2007 078	A
MINČENIA Vladimir, BY	I	A61H 23/00	2007 074	A
Mokslininkų sąjungos institutas, LT	P	H01L 21/00	2007 078	A
PAŠKEVIČIUS Algimantas, LT	I	C12N 1/00 C12N 1/14 C12N 1/16 C12N 1/20 C12N 1/26	2008 100	A
PETRIKAS Raimundas, LT	I	A23L 1/30 A61K 35/66 C12N 1/20	5578	B
PILECKAS Julius, LT	I	G03H 1/00	2007 079	A
POZDĖJEV Aleksandr, LT	I	G03H 1/00	2007 079	A
REPEČKIENĖ Jūratė, LT	I	C12N 1/00 C12N 1/14 C12N 1/16 C12N 1/20 C12N 1/26	2008 100	A
RIMŠA Gintaras, LT	I	A63B 71/06 A63F 13/00	2007 077	A
UAB "B-SET", LT	P	A47K 5/00	2007 073	A
UAB "BIFIDUM MEDICAL", LT	S	A23L 1/30 A61K 35/66 C12N 1/20	5578	B
UAB "GEOLA DIGITAL", LT	P	G03H 1/00	2007 079	A
UAB "PRECIZIKA METROLOGY", LT	P	G01B 5/00	2007 076	A
UAB "RAMINORA", LT	P	A23F 3/00	2007 072	A
UAB BALTEC CNC TECHNOLOGIES, LT	P	A63B 71/06 A63F 13/00	2007 077	A
VALAIKA Marius, LT	I	A61H 23/00	2007 074	A

(71) Pareiškėjas, valstybės kodas (72) Išradėjas, valstybės kodas (73) Patento savininkas, valstybės kodas	*Žymėjimas P - pareiškėjas I - išradėjas S - patento savininkas*	*(51) Klasifikacijos indeksas*	*(21) Paraiš-kos numeris/ (11) Patento numeris*	*(13) Doku-mento rūšies kodas*
VEINBERG Grigory, LV	I	A61P 21/00 A61P 25/00 A61P 29/00 C07D 207/00	2008 075	A
VORONA Maksim, LV	I	A61P 21/00 A61P 25/00 A61P 29/00 C07D 207/00	2008 075	A
Vilniaus Universitetas, LT	P	G01N 21/17 G01R 31/00 G03H 1/00	2007 075	A
Všį “Grunto valymo technologijos”, LT	P	C12N 1/00 C12N 1/14 C12N 1/16 C12N 1/20 C12N 1/26	2008 100	A
Všį “Grunto valymo technologijos”, LT	S	B09C 1/10	5579	B
ZACHAROVAS Stanislovas, LT	I	G03H 1/00	2007 079	A
ZVEJNIECE Liga, LV	I	A61P 21/00 A61P 25/00 A61P 29/00 C07D 207/00	2008 075	A
ZVEROČKINIENĖ Dalia Zita, LT	I	B09C 1/10	5579	B

SISTEMINĖ IŠRADIMŲ RODYKLĖ

(51) Klasifikacijos indeksas	*(21) Paraiškos numeris/ (11)Patento numeris*	*(13) Dokumento rūšies kodas*
A23F 3/00	2007 072	A
A23L 1/30	5578	B
A47K 5/00	2007 073	A
A61H 23/00	2007 074	A
A61K 35/66	5578	B
A61P 21/00	2008 075	A
A61P 25/00	2008 075	A
A61P 29/00	2008 075	A
A63B 71/06	2007 077	A
A63F 13/00	2007 077	A
B09C 1/10	5579	B
C07D 207/00	2008 075	A
C07D 307/00	5577	B
C12N 1/00	2008 100	A
C12N 1/14	2008 100	A
C12N 1/16	2008 100	A
C12N 1/20	2008 100	A
C12N 1/20	5578	B
C12N 1/26	2008 100	A
G01B 5/00	2007 076	A
G01N 21/17	2007 075	A
G01R 31/00	2007 075	A
G03H 1/00	2007 079	A
G03H 1/00	2007 075	A
H01L 21/00	2007 078	A

NUMERINĖ IŠRADIMŲ RODYKLĖ

(21) *Paraiškos numeris*	*(11)* *Patento numeris*
2007 053	5578
2008 068	5577
2008 070	5579

NUMERINĖ IŠRADIMŲ PARAIŠKŲ RODYKLĖ

(21) *Paraiškos numeris*	*(51)* *Klasifikacijos indeksas*
2007 072	A23F 3/00
2007 073	A47K 5/00
2007 074	A61H 23/00
2007 075	G01N 21/17
2007 075	G03H 1/00
2007 075	G01R 31/00
2007 076	G01B 5/00
2007 077	A63B 71/06
2007 077	A63F 13/00
2007 078	H01L 21/00
2007 079	G03H 1/00
2008 075	C07D 207/00
2008 075	A61P 25/00
2008 075	A61P 21/00
2008 075	A61P 29/00
2008 100	C12N 1/26
2008 100	C12N 1/00
2008 100	C12N 1/14
2008 100	C12N 1/16
2008 100	C12N 1/20

Europos patentinės paraiškos paskelbtos pagal Lietuvos Respublikos patentų įstatymo 51 straipsnį

(51) Int.Cl. ***A61J 3/07*** (2006.01) *(11)* **1249219**
(96) 00128701.0 *(96)* 2000 12 29
(97) 2009 06 17
(54) Method and apparatus for manufacturing shaped bodies made of a biopolymer material
(71) Swiss Caps Rechte und Lizenzen AG, Hausenstrasse 49, 9533 Kirchberg, CH
(72) Peter, Alois, Josefsweg 11, 9500 Wil, CH
Ménard, Rico, Schanzweg 4d, 9533 Kirchberg, CH
Lutz, Valentin, Alte Steigstrasse 3a, 9552 Bronschhofen, CH
(74) Wenger, René, Hepp, Wenger & Ryffel AG
Friedtalweg 5, 9500 Wil, CH

---

(51) Int.Cl. ***A61K 9/70*** (2006.01) *(11)* **2062573**
A61M 35/00
A61F 13/00
(96) 08020810.1 *(96)* 2002 04 30
(97) 2009 05 27
(30) 287875 P, 2001 05 01, US
292537 P, 2001 05 22, US
(54) Abuse resistant opioid containing transdermal systems
(71) EURO-CELTIQUE S.A., 2, avenue Charles de Gaulle, 1653 Luxembourg, LU
(72) Tavares, Lino, 86 South Glen Road, Kinnelon, NJ 07405, US
Reidenberg, Bruce E., 1 Stoneycrest Road, Rye, NY 10580, US
Sackler, Richard S., 25 Windrose Way, Greenwich, CT 06830, US
Wright, Curtis, 1 Jarvis Street, Norwalk, CT 06851, US
Alfonso, Mark A., 104 Wedgewood Drive, Easton, CT 06612, US
Oshlack, Benjamin, 350 South Ocean Blvd., Apt. 3D, Boca Raton, FL 33432, US
Cassidy, James P., 226 Buttonwood Avenue, Cortlandt Manor, NY 10567, US
Carpanzano, Anthony E., 20 Hardscrabble Road, Sherman, CT 06784, US
Gullapalli, Rampurna Prasad, 320 Nob Hill Drive, Elmsford, NY 10523, US
Shevchuk, Ihor, 11 Shelburne Road, Yonkers, NY 10710, US
(74) Maiwald, Walter, Maiwald Patentanwalts GmbH Elisenhof Elisenstrasse 3, 80335 München, DE

---

(51) Int.Cl. ***A61K 38/26*** (2006.01) *(11)* **2067483**
C07K 14/605
(96) 09156363.5 *(96)* 2004 02 17
(97) 2009 06 10
(30) 449203 P, 2003 02 19, US
(54) Analogues of GLP-1
(71) IPSEN PHARMA, 65 Quai Georges Gorse, 92100 Boulogne-Billancourt, FR
(72) Dong, Zheng Xin, 66 Fairview Street, Holliston, MA 01746, US
(74) Harrison Goddard Foote, 106 Micklegate York, Yorkshire YO1 6JX, GB

---

(51) Int.Cl. ***C07J 31/00*** (2006.01) *(11)* **2067784**
A61K 31/58
C07J 33/00
C07J 71/00
C07J 3/00
A61P 5/44
(96) 08020059.5 *(96)* 2001 08 03
(97) 2009 06 10
(30) 0019172, 2000 08 05, GB
0108800, 2001 04 07, GB
(54) 17.beta.-carbothioate 17.alpha.-arylcarbonyloxyloxy androstane derivates as anti-flammatory agents
(71) Glaxo Group Limited, Glaxo Wellcome House Berkeley Avenue, Greenford Middlesex UB6 0NN, GB
(72) Payne, Jeremy John, GlaxoSmithKline, Gunnels Wood Road, Stevenage, Hertfordshire, SG1 2NY, GB
Jones, Paul, GlaxoSmithKline, Gunnels Wood Road, Stevenage, Hertfordshire, SG1 2NY, GB
Biggadike, Keith, GlaxoSmithKline, Gunnels Wood Road, Stevenage, Hertfordshire, SG1 2NY, GB
(74) Cooke, Tracey, GlaxoSmithKline Corporate Intellectual Property CN925.1 980 Great West Road, Brentford Middlesex TW8 9GS, GB

---

(51) Int.Cl. ***C07K 16/28*** (2006.01) *(11)* **2062916**
A61K 39/395
(96) 09002405.0 *(96)* 2004 04 06
(97) 2009 05 27
(30) 461481 P, 2003 04 09, US
(54) Therapy of autoimmune disease in a patient with an inadequate response to a TNF-Alpha inhibitor
(71) Genentech, Inc., 1 DNA Way, South San Francisco CA 94080-4990, US
(72) Benyunes, Mark, 680 Mission Street, Apt. 40H, San Francisco, CA 94105, US
(74) Walton, Seán Malcolm, Mewburn Ellis LLP 33 Gutter Lane, London EC2V 8AS, GB

---

(51) Int.Cl. ***C12N 15/13*** (2006.01) *(11)* **2065467**
C07K 16/24
C12N 5/20
A61K 39/395
G01N 33/577
G01N 33/68
A61P 37/06
(96) 09002404.3 *(96)* 2002 01 29
(97) 2009 06 03
(30) 270775, 2001 02 22, US
44896, 2002 01 09, US
(54) Anti-interferon-alpha antibodies
(71) Genentech, Inc., 1 DNA Way, South San Francisco CA 94080-4990, US
(72) Chuntharapai, Anan, 826 Ellis Drive, Colma, CA 94015, US
Kim, Jin K., 22830 San Juan Road, Cupertino, CA 95014, US
Presta, Leonard G., 1900 Gough Street 106, San Francisco, CA 94109, US
Stewart, Timothy, 465 Douglas Street, San Francisco, CA 94114, US
(74) Forrest, Graham Robert, Mewburn Ellis LLP 33 Gutter Lane, London EC2V 8AS, GB

---

(51) Int.Cl. ***H01L 21/00*** (2006.01) *(11)* **2068348**
H01L 29/24
H01L 31/032
H01L 35/16
H01L 35/18

C30B 11/00
C30B 29/46
C01G 30/00
C01G 29/00

(96) 09003807.6 *(96)* 1999 10 13
(97) 2009 06 10

(30) 103961 P, 1998 10 13, US

(54) Conductive isostructural compounds

(71) Board of Trustees operating Michigan State University, 246 Administration Building, East Lansing, MI 48824-1046, US

(72) Kanatzidis, Mercouri G., 4344 Stoneycroft, Okemos, MI 48864, US
Chung, Duck Young, 1781 Nemoke Trail Apt. 8, Hasslet, MI 48840, US
Denardi, Stephane, 144 Highland Avenue Apt. 212, East Lansing MI 48823, US
Sportouch, Sandrine, 801-203 Cherry Lane Apts., Esat Lansing MI 48823, US

(74) Hirsch & Associés, 58, avenue Marceau, 75008 Paris, FR

---

(51) Int.Cl. ***H01Q 13/10*** (2006.01) *(11)* **2063490**
H01Q 5/00
H01Q 1/38

(96) 08167354.3 *(96)* 2001 07 09
(97) 2009 05 27

(30) 217021 P, 2000 07 11, US
649023, 2000 08 28, US

(54) Internal antennas for mobile communication devices

(71) IN4TEL Ltd., P.O. Box 12882, 60 Medinat Hayehudim Street, 46 733 Herzlia Pituah, IL

(72) Maoz, Joseph, 23 Emek Bracha Street, 67456 Tel Aviv, IL
Kadichevitz, Michael, 9 Klonimus Street, 62644 Tel Aviv, IL

(74) Dorschner, David, Dennemeyer & Associates S.A. Patents Department 55 rue des Bruyères L-1274 Howald, 1015 Luxembourg, LU

Europos patentai paskelbti pagal Lietuvos Respublikos patentų įstatymo 54 straipsnį

(51) Int.Cl. ***A61B 10/00*** (2006.01) (11) **1791472**
(13) T
(96) 04774961.9
(96) 2004 09 23
(97) 2007 06 06
(97) 2009 01 21
(86) PCT/NL2004/000658
(86) 2004 09 23
(87) WO 2006/033569
(87) 2006 03 30
(72) WIEGERINCK, Martinus, Antonius, Hermanus, Maria, NL
COELINGH BENNINK, Herman, Jan, Tijmen, NL
BOERRIGTER, Petrus, Jacobus, NL
(73) Pantarhei Bioscience B.V., 3701 CH Zeist, NL
(74) Marius JAKULIS - JASON, 3, AAA Baltic Service Company, Jasinskio g. 16B, Biurų centras Victoria, LT-01112 Vilnius, LT
(54) Bandinių ėmiklis
Apibrėžties punktai: 19, brėžiniai: 6

(57) 1. Bandinių ėmiklis (1, 11, 31, 41), skirtas bandiniui iš kūno ertmės paimti, pavyzdžiui, gimdos kaklelio bandinius, sudarytas iš vamzdelinių priemonių (4, 14, 34, 44), įvedamų į minėtą ertmę, šių priemonių galas (8, 18, 38, 48) lenktas, kad apibrėžtų centrinę bandinio ėmimo angą (6, 16, 36, 47), saugyklos, sujungtos su minėtomis vamzdelinėmis priemonėmis, ir vakuumo priemonių, sujungtų su minėta saugykla ir (arba) vamzdelinėmis priemonėmis, b e s i s k i r i a n t i s tuo, kad vamzdelines priemones sudaro standus vamzdelis, kurio skersmuo bent 1 cm, ir tuo, kad tik lenktame įvedimo gale yra tam tikras skaičius bandinių ėmimo angų, kurių skersmuo mažesnis kaip 5 mm.

2. Bandinių ėmiklis pagal 1 punktą, turintis skystį talpinančias priemones ir siurblį (, 4; 12, 14; 32, 34; 42, 44) skysčiui išstumti iš minėtų skystį talpinančių priemonių į vamzdelio įvedimo galą.

3. Bandinių ėmiklis pagal 1 arba 2 punktą, turintis papildomą angą (7, 17, 37, 46) skysčiui išstumti greta bandinio ėmimo angos (6).

4. Bandinių ėmiklis pagal vieną iš ankstesnių punktų derinyje su 3 punktu, kuriame vakuumo priemones sudaro minėtas siurblys.

5. Bandinių ėmiklis pagal vieną iš ankstesnių punktų derinyje su 3 punktu, kuriame saugyklą sudaro skystį talpinančios priemonės.

6. Bandinių ėmiklis pagal vieną iš ankstesnių punktų, kuriame skystį talpinančių priemonių tūris yra mažesnis kaip 10 kubinių centimetrų.

7. Bandinių ėmiklis pagal vieną iš ankstesnių punktų, kuriame vakuumo priemones sudaro plunžeris ir cilindras (2, 4).

8. Bandinių ėmiklis pagal 7 punktą, kuriame vamzdelį sudaro minėtas cilindras.

9. Bandinių ėmiklis pagal vieną iš 1-8 punktų, turintis minėtų angų sandarinimo priemones (50).

10. Bandinių ėmiklis pagal vieną iš ankstesnių punktų, kuriame vakuumo priemones sudaro plunžeris, esantis vamzdelinėse priemonėse, kur plunžerio ir vamzdelinių priemonių santykiniam judėjimui apibrėžti yra numatyta atrama.

11. Bandinių ėmiklis pagal 10 punktą, turintis plunžerio poslinkio priemones (56).

12. Bandinių ėmiklio rinkinys, turintis bandinių ėmiklį pagal bet kurį iš ankstesnių punktų derinyje su 2 punktu, kur skystį talpinančios priemonės pripildytos praplovimo tirpalo.

13. Bandinių ėmiklio rinkinys pagal 12 punktą, kuriame praplovimo tirpalas yra fiziologinis druskos tirpalas.

14. Komplektas, susidedantis iš bandinių ėmiklio pagal vieną iš ankstesnių punktų ir uždaromos taros, talpinančios bandinį, minėta tara yra atskirta nuo bandinių ėmiklio.

15. Būdas bandiniui, pavyzdžiui, gimdos kaklelio bandiniams, paimti iš kūno ertmės, apimantis bandinių ėmiklio vamzdelio įvedimą į ertmės prieigas, vamzdelio stūmimą ertmėje iki kontakto su ertmės aklinu galu ir bandinio paėmimą medžiagos siurbimu bandinių ėmiklio vamzdelio gale per jo angą, b e s i s k i r i a n t i s tuo, kad prieš bandinių ėmiklio vamzdelio įvedimą ir bandinio paėmimą iš minėto bandinių ėmiklio vamzdelio į kūno ertmę išstumiamas praplovimo tirpalas.

16. Būdas pagal 15 punktą, kur minėtas praplovimo tirpalas išstumiamas iš vidinės vamzdelio kameros, o bandinys įvedamas į tą kamerą.

17. Būdas pagal 15 arba 16 punktą, kur minėtas praplovimo tirpalas yra fiziologinis druskos tirpalas.

18. Būdas pagal vieną iš 15-17 punktų, kur paėmus bandinį, pateikiama tara, ir bandinių ėmimo vamzdelio turinys perkeliamas į minėtą tarą, kuri vėliau uždaroma ir persiunčiama.

19. Būdas pagal 18 punktą, kur minėtoje taroje yra konservavimo medžiagos.

---

(51) Int.Cl. ***A61K 9/00*** (2006.01) (11) **1660034**
(13) T
(96) 04769233.0
(96) 2004 08 11
(97) 2006 05 31
(97) 2009 01 21
(86) PCT/IB2004/002823
(86) 2004 08 11
(87) WO 2005/013936
(87) 2005 02 17
(30) 494132 P, 2003 08 11, US
2437639, 2003 08 18, CA
(72) KUO, Sheng-hung, US
KUZMA, Petr, US
(73) Indevus Pharmaceuticals, Inc., Lexington, MA 02421, US
(74) Liucija JANICKAITĖ, 29, Inpatra UAB, Šeškinės g. 59-53, LT-07162 Vilnius, LT
(54) Ilgalaikių vaistų įvedimo įtaisų gamybos būdas
Apibrėžties punktai: 25, brėžiniai: 8

(57) 1. Vaistų įvedimo įtaisas, skirtas vieno arba daugiau vaistų atpalaidavimui kontroliuojamo atpalaidavimo greičiais pailgintą periodą, kad sukurtų vietinius arba sisteminius farmakologinius poveikius, šis vaisto įvedimo įtaisas turi:
i. bent vieną aktyvųjį ingredientą;
ii. ir polimerą poliuretano pagrindu, turintį hidrofilinę šoninę grupę, parinktą iš grupės, susidedančios iš jonų grupių, karboksilo grupių, eterio grupių, hidroksilo grupių ir jų dviejų arba daugiau grupių mišinių, suformuotą taip, kad sudarytų cilindro formos talpą, kurioje talpinamas efektyvus bent vieną aktyvųjį ingredientą turinčios kompozicijos kiekis.

2. Vaistų įvedimo įtaiso gamybos būdas, šis būdas apima:
a) tuščiavidurio vamzdelio, turinčio du atvirus galus, suformavimą liejimu spaudžiant arba karštuoju štampavimu, naudojant vieną arba daugiau termoplastinių poliuretanų;
b) tuščiavidurio vamzdelio vieno galo sandarinimą, kad suformuotų talpą;
c) talpos užpildymą reikiama kompozicija, turinčia vieną arba daugiau aktyviųjų ingredientų ir, pasirinktinai, nešiklių;
d) tuščiavidurio vamzdelio kito atviro galo sandarinimą;
e) ir gauto vaistų įvedimo įtaiso derinimą ir užpildymą, kad pasiektų reikiamus vieno arba daugiau aktyviųjų ingredientų įvedimo greičius;
kur atvirų galų sandarinimą atlieka, įstatant iš anksto pagamintą galinį kaištį į tuščiavidurio vamzdelio atvirą galą.

3. Vaistų įvedimo įtaiso gamybos būdas, šis būdas apima:
a) tuščiavidurio vamzdelio suformavimą liejimu spaudžiant arba liejimu centrifuguojant, minėtas tuščiaviduris vamzdelis išlietas, naudojant vieną arba daugiau poliuretanų, ir turi vieną užsandarintą galą ir vieną atvirą galą, kad sudarytų talpą;
b) tuščiavidurio vamzdelio kietinimą;
c) talpos užpildymą reikiama kompozicija, turinčia vieną arba daugiau aktyviųjų ingredientų ir, pasirinktinai, nešiklių;
d) tuščiavidurio vamzdelio atviro galo sandarinimą;
e) ir gauto vaistų įvedimo įtaiso derinimą ir užpildymą, kad pasiektų reikiamus vieno arba daugiau aktyviųjų ingredientų įvedimo greičius;
kur atviro galo sandarinimą atlieka, įstatant iš anksto pagamintą galinį kaištį į tuščiavidurio vamzdelio atvirą galą arba naudojant šviesą arba šilumą.

4. Būdas pagal arba 2, arba 3 punktą, kur minėtą vaisto įvedimo įtaisą derina ir užpildo, esant sąlygoms, parinktoms taip, kad atitiktų vieno arba daugiau aktyviųjų ingredientų tirpumo vandenyje charakteristikas.

5. Būdas pagal 2 punktą, kur termoplastinis poliuretanas turi hidrofilinę šoninę grupę, o vienas arba daugiau aktyviųjų ingredientų yra hidrofiliniai.

6. Būdas pagal 2 punktą, kur termoplastinis poliuretanas turi hidrofobinę šoninę grupę, o vienas arba daugiau aktyviųjų ingredientų yra hidrofobiniai.

7. Būdas pagal 4 punktą, kur derinimo ir užpildymo sąlygos apima vandens terpės panaudojimą, kai vienas arba daugiau ingredientų yra hidrofiliniai.

8. Būdas pagal 7 punktą, kur vandens terpė apima druskos tirpalą.

9. Būdas pagal 4 punktą, kur derinimo ir užpildymo sąlygos apima hidrofobinės terpės panaudojimą, kai vienas arba daugiau ingredientų yra hidrofobiniai.

10. Būdas pagal 9 punktą, kur hidrofobinė terpė apima terpę aliejaus pagrindu.

11. Vaistų įvedimo įtaisas pagal 1 punktą, kuriame bent vienas aktyvusis ingredientas yra parinktas iš vaistų, kurie gali veikti centrinę nervų sistemą, antidepresantų, trankviliantų, antikonvulsantų, raumenų relaksantų, antiparkinsoninių, analgetikų, priešuždegiminių, anestetikų, antispazminių, raumenis sutraukiančių, antimikrobinių, antimaliarinių, hormoninių medžiagų, simpatomimetikų, širdies kraujagyslių vaistų, diuretikų ir antiparazitinių.

12. Vaistų įvedimo įtaisas pagal 1 punktą, kuriame bent vienas aktyvusis ingredientas yra parinktas iš naltreksono, histrelino ir klonidino.

13. Vaistų įvedimo įtaisas pagal 1 punktą, kuriame bent vienas aktyvusis ingredientas yra histrelino acetatas.

14. Vaistų įvedimo įtaisas pagal 1 punktą, kuriame bent vienas aktyvusis ingredientas yra patalpintas kietojoje vaisto kompozicijoje.

15. Vaistų įvedimo įtaisas pagal 14 punktą, kuriame kietoji vaisto kompozicija apima farmaciškai priimtiną nešiklį.

16. Vaistų įvedimo įtaisas pagal 1 punktą, kuriame polimeras poliuretano pagrindu yra parinktas iš grupės, susidedančios iš termoplastinio poliuretano ir kaitinant kietinamo poliuretano.

17. Vaistų įvedimo įtaisas pagal 16 punktą, kuriame termoplastinį poliuretaną sudaro makrodiolai, diizocianatai, difunkcinio pagrindo užpildai arba jų mišiniai.

18. Vaistų įvedimo įtaisas pagal 16 punktą, kuriame kaitinimo būdu kietinamą poliuretaną sudaro daugiafunkciniai polioliai, daugiafunkciniai izocianatai, pagrindo užpildai arba jų mišiniai.

19. Vaistų įvedimo įtaisas pagal 16 punktą, kuriame kaitinimo būdu kietinamą poliuretaną sudaro polimero grandinė ir susiuvantys agentai, kaitinimo būdu kietinamą poliuretaną dar sudaro nesotieji ryšiai polimero grandinėje ir atitinkami susiuvantys agentai ir (arba) iniciatoriai kaip susiuvantys agentai.

20. Vaistų įvedimo įtaisas pagal 1 punktą, kuriame kompoziciją sudaro vienas arba daugiau iš anksto pagamintų gumulėlių.

21. Būdas pagal arba 2, arba 3 punktą kuriame reikiamą kompoziciją sudaro vienas arba daugiau iš anksto pagamintų gumulėlių.

22. Vaistų įvedimo įtaisas pagal 1 punktą, kuriame vaistų įvedimo įtaisas derinamas ir užpildomas, esant sąlygoms, parinktoms taip, kad atitiktų bent vieno aktyviojo ingrediento tirpumo vandenyje charakteristikas.

23. Vaistų įvedimo įtaisas pagal 1 punktą, kuriame bent vienas aktyvusis ingredientas yra hidrofilinis.

24. Vaistų įvedimo įtaisas pagal 22 punktą, kuriame derinimo ir užpildymo sąlygos apima vandens terpės naudojimą, kai bent vienas aktyvusis ingredientas yra hidrofilinis.

25. Vaistų įvedimo įtaisas pagal 24 punktą, kuriame vandens terpė apima druskos tirpalą.

---

(51) Int.Cl. ***A61K 9/00*** (2006.01) *(11)* **1534237**
A61K 47/26 (2006.01) *(13)* T
A61K 47/38 (2006.01)
A61K 47/36 (2006.01)
(96) 03757165.0
(96) 2003 06 04
(97) 2005 06 01
(97) 2009 02 04
(86) PCT/IB2003/002446
(86) 2003 06 04
(87) WO 2003/103629
(87) 2003 12 18
(30) 200201440, 2002 06 10, ES
(72) SEGADO FERRAN, Javier, ES
(73) Procter & Gamble Pharmaceuticals Iberia, S.L., 08940 Cornella de Llobregat, Barcelona, ES
(74) Marius JAKULIS - JASON, 3, AAA Baltic Service Company, Jasinskio g. 16B, Biurų centras Victoria, LT-01112 Vilnius, LT
(54) Burnoje irstančios tabletės ir jų gavimo būdas
Apibrėžties punktai: 14, brėžiniai: 1
(57) 1. Tabletė, skirta geriamam vartojimui, kuri greitai suyra burnos gleivinėje mažiau negu per 30 sekundžių, apimanti:
i) purškiamojo džiovinimo manitolį, mažiausiai 59,5 % proporcija;
ii) aktyvųjį ingredientą, mažesne arba lygia 10 % proporcija, kaip smulkius miltelius, kuriuose mažiausiai 90 masės % aktyviojo ingrediento turi dalelės dydį, mažesnį už 100 μm;
iii) mikrokristalinę celiuliozę nuo 10 iki 18 % proporcija, su vidutiniu dalelės dydžiu, apytiksliai 50 μm, kur mažiausiai 99 masės % mikrokristalinės celiuliozės turi dalelės dydį, mažesnį už 250 μm;
iv) natrio kroskarmeliozę nuo 1 iki 4 % proporcija; ir
v) tepiklį nuo 0,5 iki 2 masės %,
kur, nebent nurodyta kitaip, procentai yra išreikšti mase nuo tabletės visos masės.

2. Tabletė, skirta geriamam vartojimui pagal 1 punktą, b e s i s k i r i a n t i tuo, kad ji pagal Europos Farmakopėjos 2.9.7. turi purumą, mažesnį už 0,5 %.

3. Tabletė, skirta geriamam vartojimui pagal 2 punktą, b e s i s k i r i a n t i tuo, kad ji pagal Europos Farmakopėjos 2.9.7. turi purumą, mažesnį už 0,2 %.

4. Tabletė, skirta geriamam vartojimui pagal 1 punktą, b e s i s k i r i a n t i tuo, kad ji turi tariamąjį tankį nuo 1,1 iki 1,3 g/ml.

5. Tabletė, skirta geriamam vartojimui pagal 1 punktą, b e s i s k i r i a n t i tuo, kad ji turi skoninės medžiagos nuo 0,5 iki 2 masės % proporcija nuo tabletės visos masės.

6. Tabletė, skirta geriamam vartojimui pagal 5 punktą, b e s i s k i r i a n t i tuo, kad ji turi dirbtinį saldiklį nuo 0,5 iki 2 masės % proporcija nuo tabletės visos masės.

7. Tabletė, skirta geriamam vartojimui pagal 1 punktą, b e s i s k i r i a n t i tuo, kad ji turi drėgnumą adsorbuojantį agentą nuo 0,1 iki 0,5 masės % proporcija nuo tabletės visos masės.

8. Tabletė, skirta geriamam vartojimui pagal 1 punktą, b e s i s k i r i a n t i tuo, kad ji turi agentą nuo sulipimo nuo 0,5 iki 2 masės % proporcija nuo tabletės visos masės.

9. Tabletė, skirta geriamam vartojimui pagal 1 punktą, b e s i s k i r i a n t i tuo, kad netirpių elementų proporcija yra mažesnė 20 masės % nuo tabletės visos masės.

10. Tabletė, skirta geriamam vartojimui pagal bet kurį iš ankstesnių punktų, b e s i s k i r i a n t i tuo, kad ji turi apvalią formą, plokščia, nuožulni, su nuo 1,8 iki 2,2 mm storiu.

11. Tabletė, skirta geriamam vartojimui pagal 10 punktą, b e s i s k i r i a n t i tuo, kad ji greitai suirsta burnos ertmėje, mažiau negu per 20 sekundžių.

12. Tabletės, skirtos geriamam vartojimui pagal bet kurį nuo 1 iki 11 punktų, gavimo būdas, b e s i s k i r i a n t i s tuo, kad jis apima sekančias pakopas:
i) sijojimą ir sumaišymą komponentų, išskyrus tepiklį;
ii) tepiklio sijojimą;
iii) visų komponentų sumaišymą; ir
iv) galutinio mišinio tiesioginį suslėgimą.

13. Tabletės gavimo būdas pagal 12 punktą, b e s i s k i r i a n t i s tuo, kad minėtas galutinis mišinys pagal Europos Farmakopėjos 2.9.16. turi takumą, mažesnį arba lygų 10 sekundžių.

14. Tabletės gavimo būdas pagal 12 punktą, b e s i s k i r i a n t i s tuo, kad minėtas galutinis mišinys pagal Europos Farmakopėjos 2.9.15. turi gebėjimą susisluoksniuoti mažiau arba lygiai 20 ml.

---

(51) Int.Cl. ***A61K 9/72*** (2006.01) *(11)* **1474117**
A61K 31/573 (2006.01) *(13)* T
A61K 31/167 (2006.01)
A61P 11/06 (2006.01)
A61P 11/08 (2006.01)
(96) 03703575.5
(96) 2003 01 29
(97) 2004 11 10
(97) 2009 02 25
(86) PCT/SE2003/000156
(86) 2003 01 29
(87) WO 2003/063842
(87) 2003 08 07
(30) 0200312, 2002 02 01, SE
(72) GOVIND, Nayna AstraZeneca R & D Charnwood, GB
MARLOW, Maria AstraZeneca R & D Charnwood, GB
(73) AstraZeneca AB, 151 85 Södertälje, SE
(74) Liudmila GERASIMOVIČ, 9, IĮ “Liudmila Gerasimovič, Patentinis patikėtinis”, Vingrių g. 13-42, LT-01141 Vilnius, LT
(54) Inhaliavimo kompozicija
Apibrėžties punktai: 10, brėžiniai: 16
(57) 1. Farmacinė kompozicija, turinti formoterolio, budezonido, HFA 227, PVP ir PEG, b e s i s k i r i a n t i tuo, kad PVP kiekis yra 0,001% m/m ir PEG kiekis yra 0,3 % m/m.

2. Farmacinė kompozicija pagal 1 punktą, kurioje PVP yra PVP K25.

3. Farmacinė kompozicija pagal 1 arba 2 punktą, kurioje PEG yra PEG 1000.

4. Farmacinė kompozicija pagal bet kurį vieną iš 1-3 punktų, kurioje formoterolis yra jo fumarato dihidrato druskos formoje.

5. Farmacinė kompozicija pagal bet kurį vieną iš 1-4 punktų, kurioje formoterolis yra pavienio R,R-enantiomero formoje.

6. Farmacinė kompozicija pagal 4 arba 5 punktą, kur formoterolio fumarato dihidrato koncentracija yra 0,09 mg/ml.

7. Farmacinė kompozicija pagal bet kurį vieną iš 1-6 punktų, kurioje antras veiklusis ingredientas yra budezonido 22R-epimeras.

8. Farmacinė kompozicija pagal bet kurį vieną iš 1-7 punktų, kurioje budezonido koncentracija yra nuo 1 mg/ml iki 8 mg/ml.

9. Farmacinė kompozicija pagal bet kurį vieną iš 1-8 punktų, skirta naudoti respiratorinių sutrikimų gydymui arba profilaktikai.

10. Farmacinė kompozicija pagal bet kurį vieną iš 1-8 punktų, skirta naudoti astmos, rinito, arba COPD gydymui ir profilaktikai.

(51) Int.Cl. ***A61K 31/438*** (2006.01) *(11)* **1385514**
A61K 31/498 (2006.01) *(13)* T
C07D 221/20 (2006.01)
C07D 471/02 (2006.01)
A61P 25/04 (2006.01)
(96) 02725733.6
(96) 2002 04 18
(97) 2004 02 04
(97) 2008 11 05
(86) PCT/US2002/012357
(86) 2002 04 18
(87) WO 2002/085354
(87) 2002 10 31
(30) 284670 P, 2001 04 18, US
(72) GOEHRING, Richard, R., US
KYLE, Donald, US
VICTORY, Samuel, US
(73) EURO-CELTIQUE S.A., 1653 Luxembourg, LU
(74) Reda ŽABOLIENĖ, 7, Advokatės Redos Žabolienės kontora METIDA, Verslo centras VERTAS, Gynėjų g. 16, LT-01109 Vilnius, LT
(54) Spiroindeno ir spiroindano junginiai
Apibrėžties punktai: 18, brėžiniai: 0
(57) 1. Junginys, kurio formulė (IA):

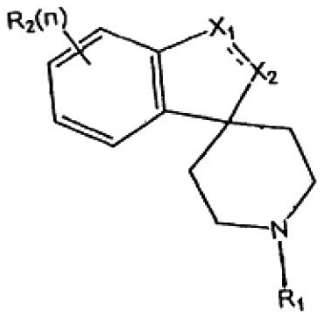

(IA)

kai punktyrinė linija yra dviguba jungtis, X_1 ir X_2 abi yra -CH-;
kai punktyrinė linija yra vienguba jungtis, X_1 ir X_2 nepriklausomai yra parinktos iš $-CH_2-$, -CHOH- ir -CO-;
n yra sveikas skaičius nuo 0 iki 3;
R_1 yra parinkta iš grupės, susidedančios iš C_{3-12}cikloalkilo, C_{3-12}cikloalkenilo, biciklinio arba triciklinio arilo arba heteroarilo žiedo, heteromonociklinio žiedo, heterobiciklinio žiedo sistemos ir spiro žiedo sistemos, kurios formulė (II):

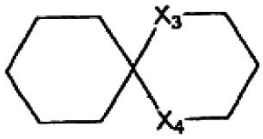

(II)

kurioje X_3 ir X_4 nepriklausomai yra parinktos iš grupės, susidedančios iš NH, O, S ir CH_2;
kur minėtas C_{3-12}cikloalkilo, C_{3-12}cikloalkenilo, biciklinis arba triciklinis arilo, heteroarilo žiedas, heteromonociklinis žiedas, heterobiciklinio žiedo sistema ir spiro žiedo sistema, kurios formulė (II), pasirinktinai yra pakeisti 1-3 pakaitais, parinktais iš grupės, susidedančios iš halogeno, C_{1-10}alkilo, C_{1-10}alkoksi grupės, nitro grupės, trifluormetilo, fenilo, benzilo, feniloksi grupės ir benziloksi grupės, kur minėtas fenilas, benzilas, feniloksi grupė ir benziloksi grupė pasirinktinai yra pakeisti 1-3 pakaitais, parinktais ir grupės, susidedančios iš C_{1-10}alkilo, C_{1-10}alkoksi grupės ir ciano grupės;
R_2 yra parinkta iš grupės, susidedančios iš vandenilio, C_{1-10}alkilo, C_{3-12}cikloalkilo ir halogeno, kur minėtas alkilas pasirinktinai yra pakeistas okso grupe;
ir jo farmaciškai priimtina druska.

2. Junginys pagal 1 punktą, kuriame R_1 yra cikloalkilas, parinktas iš grupės, susidedančios iš cikloheksilo, cikloheptilo, ciklooktilo, ciklononilo, ciklodecilo ir norbornilo.

3. Junginys pagal 1 punktą, kuriame R_1 yra tetrahidronaftilas, dekahidronaftilas arba dibenzocikloheptilas.

4. Junginys pagal 1 punktą, kuriame R_1 yra biciklinis aromatinis žiedas.

5. Junginys pagal 4 punktą, kuriame R_1 yra chinolinas, naftilas arba indenilas.

6. Junginys pagal 1 punktą, kuriame n yra 0.

7. Junginys pagal 1 punktą, kuriame X_3 ir X_4 abi yra O.

8. Junginys pagal 1 punktą, kuriame punktyrinė linija yra dviguba jungtis.

9. Junginys pagal 1 punktą, parinktas iš grupės, susidedančios iš:
1-(p-benziloksibenzil)-spiro[piperidin-4,1'-inden];
1-(norbornan-2-il)-spiro[piperidin-4,1'-inden];
1-(dekahidro-2-naftil)-spiro[piperidin-4,1'-inden];
1-(3,3-dimetil-1,5-dioksaspiro[5,5]undeka-9-il)-spiro[piperidin-4,1'-inden];
1-(1,3-dihidroinden-2-il)-spiro[piperidin-4,1'-inden];
1-[4-(1-metiletil)-cikloheksil])-spiro[piperidin-4,1'-inden];
1-ciklodecil-spiro[piperidin-4,1'-inden];
1-(10,11-dihidro-5H-dibenzo[a,d]-cikloheptен-5-il)-spiro[piperidin-4,1'-inden];

1-(2-[1,2,3,4-tetrahidronaftil])-)-spiro[piperidin-4,1'-inden];
1-(ciklooktil)-spiro[piperidin-4,1'-inden];
1-(10,11-dihidro-5H-dibenzo[a,d]-cikloheptен-5-il)-spiro[piperidin-4,1'-indan];
1-(p-benziloksibenzil)-spiro[piperidin-4,1'-indan];
1-(2-[1,2,3,4-tetrahidronaftil])-spiro[piperidin-4,1'-indan];
1-(4-propil-cikloheksil)-spiro[piperidin-4,1'-indan];
1-[norbornan-2-il]-spiro[piperidin-4,1'-indan];
1-(dekahidro-2-naftil)-spiro[piperidin-4,1'-indan];
1-(norbornan-7-il)-spiro[piperidin-4,1'-indan];
1-(3,3-dimetil-1,5-dioksaspiro[5.5]undeka-9-il)-spiro [piperidin-4,1'-indan];
1-(ciklooktil))-spiro[piperidin-4,1'-indan];
1-(4-(1-metiletil)-cikloheksil)-spiro[piperidin-4,1'-indan];
1-(1,3-dihidroinden-2-il)-spiro[piperidin-4,1'-indan] ir jo farmaciškai priimtinų druskų.

10. Farmacinė kompozicija, apimanti junginį pagal 1 punktą ir mažiausiai vieną farmaciškai priimtiną užpildą.

11. Junginio pagal 1 punktą panaudojimas gamybai vaisto, skirto skausmo gydymui.

12. Junginio pagal 1 punktą panaudojimas gamybai vaisto, skirto farmakologinio atsako iš ORL-1 receptoriaus moduliavimui.

13. Junginys, kurio formulė (IA):

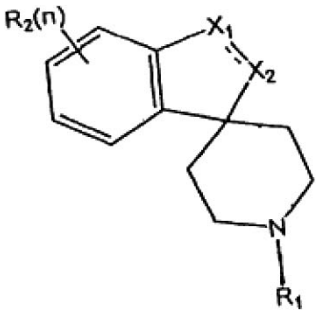

(IA)

kai punktyrinė linija yra dviguba jungtis, X_1 ir X_2 abi yra -CH-;
kai punktyrinė linija yra vienguba jungtis, X_1 ir X_2 nepriklausomai yra parinktos iš -CHOH- ir -CO-;
R_2 yra parinkta iš grupės, susidedančios iš vandenilio, C_{1-10}alkilo, C_{3-12}cikloalkilo ir halogeno, kur minėtas alkilas pasirinktinai yra pakeistas okso grupe;
n yra sveikas skaičius nuo 0 iki 3;
R_1 yra sekanti:

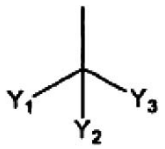

kurioje:
Y_1, Y_2 ir Y_3 kartu su anglimi, prie kurios jos yra prisijungusios, sudaro vieną iš sekančių struktūrų:

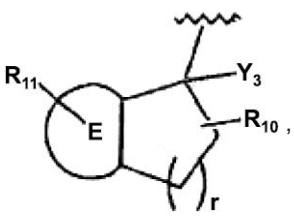

,

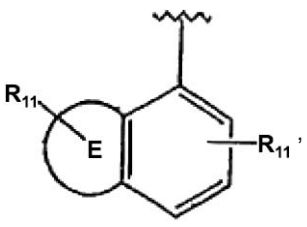

,

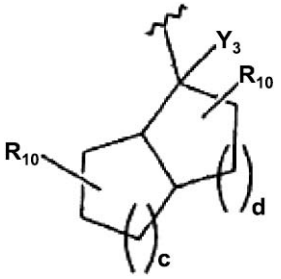

,

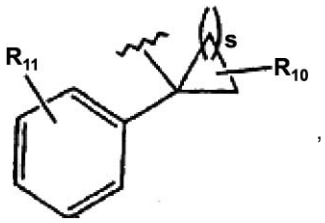

,

kurioje r yra 0-3; w ir u kiekvienas yra 0-3, su sąlyga, kad w ir u suma yra 1-3; c ir d nepriklausomai yra 1 arba 2; s yra 1-5; ir žiedas E yra kondensuotas R_4-fenilo arba R_5-heteroarilo žiedas;
R_{10} yra 1-3 pakaitai, nepriklausomai parinkti iš grupės, susidedančios iš H, (C_1-C_6)alkilo, -OR_8-, (C_1-C_6)alkil-OR_8, -NR_8R_9 ir -(C_1-C_6)alkil-NR_8R_9;
R_{11} yra 1-3 pakaitai, nepriklausomai parinkti iš grupės, susidedančios iš R_{10}, -CF_3, -OCF_3, NO_2 ir halogeno arba R_{11} pakaitai prie gretimų anglies atomų kartu gali sudaryti metilendioksi žiedą arba etilendioksi žiedą;
R_8 ir R_9 nepriklausomai yra parinkti iš grupės, susidedančios iš vandenilio, (C_1-C_6)alkilo, (C_3-C_{12})cikloalkilo, arilo ir aril(C_1-C_6)alkilo;
arba jo farmaciškai priimtina druska.

14. Farmacinė kompozicija, apimanti junginį pagal 13 punktą ir mažiausiai vieną farmaciškai priimtiną nešiklį.

15. Junginio pagal 13 punktą panaudojimas gamybai vaisto, skirto skausmo gydymui.

16. Junginio pagal 13 punktą panaudojimas gamybai vaisto, skirto farmakologinio atsako iš ORL-1 receptoriaus moduliavimui.

17. Junginio pagal 1 punktą panaudojimas gamybai vaisto, skirto farmakologinio atsako iš opioidinio receptoriaus moduliavimui.

18. Junginio pagal 13 punktą panaudojimas gamybai vaisto, skirto farmakologinio atsako iš opioidinio receptoriaus moduliavimui.

(51) Int.Cl. ***A61K 31/497*** (2006.01) *(11)* **1663236**
A61K 31/663 (2006.01) *(13)* T
A61K 31/675 (2006.01)
A61K 38/09 (2006.01)
A61P 35/00 (2006.01)
(96) 04768282.8
(96) 2004 09 02
(97) 2006 06 07
(97) 2009 03 04
(86) PCT/GB2004/003733
(86) 2004 09 02
(87) WO 2005/023264
(87) 2005 03 17
(30) 0320806, 2003 09 05, GB
(72) GALLAGHER, Neil, GB
CURWEN, Jon Owen, GB
(73) AstraZeneca AB, 151 85 Södertälje, SE
(74) Liudmila GERASIMOVIČ, 9, Į "Liudmila Gerasimovič, Patentinis patikėtinis", Vingrių g. 13-42, LT-01141 Vilnius, LT

(54) N-(3-metoksi-5-metilpirazin-2-il)-2-(4-[1,3,4-oksadiazol-2-il]fenil)piridin-3-sulfonamido ir bifosfonato derinys
Apibrėžties punktai: 26, brėžiniai: 0

(57) 1. Derinys, apimantis N-(3-metoksi-5-metil-pirazin-2-il)-2-(4-[1,3,4-oksadiazol-2-il]fenil)piridin-3-sulfonamidą arba jo farmaciniu požiūriu priimtiną druską ir bifosfonatą.

2. Derinys pagal 1 punktą, papildomai apimantis LHRH analogą.

3. Derinys pagal 2 punktą, kuriame LHRH analogas yra LHRH agonistas.

4. Derinys pagal 3 punktą, kuriame LHRH agonistas yra pasirinktas iš leuprorelino, buserelino, triptorelino ir goserelino.

5. Derinys pagal 3 arba 4 punktą, kuriame LHRH agonistas yra goserelinas.

6. Derinys pagal 2 punktą, kuriame LHRH analogas yra LHRH antagonistas.

7. Derinys pagal 6 punktą, kuriame LHRH antagonistas yra pasirinktas iš antido, abarelikso, antarelikso, cetrorelikso, azalino arba ganirelikso.

8. Derinys pagal 1-7 punktus, kuriame bifosfonatas yra pasirinktas iš tiludrono rūgšties, ibandrono rūgšties, inkadrono rūgšties, risedrono rūgšties, zoledrono rūgšties, klodrono rūgšties, neridrono rūgšties, pamidrono rūgšties, alendrono rūgšties, minodrono rūgšties, olpadrono rūgšties, TRK 530, CGP 47072, kalcio klodronato arba EB 1053.

9. Derinys pagal 1 punktą, apimantis N-(3-metoksi-5-metilpirazin-2-il)-2-(4-[1,3,4-oksadiazol-2-il]fenil)piridin-3-sulfonamidą ir risedrono rūgštį arba jos farmaciniu požiūriu priimtiną druską.

10. Derinys pagal 1 punktą, apimantis N-(3-metoksi-5-metilpirazin-2-il)-2-(4-[1,3,4-oksadiazol-2-il]fenil)piridin-3-sulfonamidą ir zoledrono rūgštį arba jos farmaciniu požiūriu priimtiną druską.

11. Derinys pagal 1 punktą, apimantis N-(3-metoksi-5-metilpirazin-2-il)-2-(4-[1,3,4-oksadiazol-2-il]fenil)piridin-3-sulfonamidą ir klodrono rūgštį arba jos farmaciniu požiūriu priimtiną druską.

12. Derinys pagal 1 punktą, apimantis N-(3-metoksi-5-metilpirazin-2-il)-2-(4-[1,3,4-oksadiazol-2-il]fenil)piridin-3-sulfonamidą ir pamidrono rūgštį arba jos farmaciniu požiūriu priimtiną druską.

13. Derinys pagal 1 punktą, apimantis N-(3-metoksi-5-metilpirazin-2-il)-2-(4-[1,3,4-oksadiazol-2-il]fenil)piridin-3-sulfonamidą ir alendrono rūgštį arba jos farmaciniu požiūriu priimtiną druską.

14. Derinys pagal bet kurį vieną iš 1-13 punktų, skirtas naudoti kaip vaistas.

15. Derinys pagal bet kurį vieną iš 1-13 punktų, skirtas naudoti vėžio gydymui.

16. Derinys pagal bet kurį vieną iš 1-13 punktų, skirtas naudoti vėžio gydymui nesant metastazių.

17. Derinys pagal 15 punktą, kur vėžys yra vėžys, sukeliantis metastazes kauluose.

18. Derinys pagal bet kurį vieną iš 1-13 punktų, skirtas naudoti pacientų vėžio gydymui nesant metastazių, metastazių atsiradimo sustabdymui arba laikotarpio prieš metastazių atsiradimą prailginimui.

19. Derinys pagal bet kurį vieną iš 15-18 punktų, kur vėžys yra prostatos vėžys.

20. Derinys pagal bet kurį vieną iš 1-13 punktų kartu su farmaciniu požiūriu priimtinu skiedikliu arba nešikliu.

21. Farmacinė kompozicija, apimanti derinį pagal bet kurį vieną iš 1-13 punktų kartu su farmaciniu požiūriu priimtinu skiedikliu arba nešikliu, skirta naudoti vėžio gydymui.

22. Derinio pagal bet kurį vieną iš 1-13 punktų panaudojimas gaminant vaistą, skirtą šiltakraujo gyvūno, pavyzdžiui žmogaus, vėžio gydymui.

23. Derinio pagal bet kurį vieną iš 1-13 punktų panaudojimas gaminant vaistą, skirtą šiltakraujo gyvūno, pavyzdžiui žmogaus, vėžio gydymui nesant metastazių.

24. Derinio pagal bet kurį vieną iš 1-13 punktų panaudojimas gaminant vaistą, skirtą šiltakraujo gyvūno, pavyzdžiui žmogaus, vėžio, sukeliančio metastazes kauluose, gydymui.

25. Derinio pagal bet kurį vieną iš 1-13 punktų panaudojimas gaminant vaistą, skirtą šiltakraujo gyvūno, pavyzdžiui žmogaus, vėžio, nesant metastazių, gydymui, metastazių atsiradimo sustabdymui arba laikotarpio prieš metastazių atsiradimą prailginimui.

26. Panaudojimas pagal bet kurį vieną iš 22-25 punktų kur vėžys yra prostatos vėžys.

---

(51) Int.Cl. ***A61K 31/513*** (2006.01) *(11)* **1663243**
A61K 9/56 (2006.01) *(13)* T
A61K 9/30 (2006.01)
A61P 9/10 (2006.01)
(96) 04764689.8
(96) 2004 08 31
(97) 2006 06 07
(97) 2009 02 18
(86) PCT/EP2004/009726
(86) 2004 08 31
(87) WO 2005/021002
(87) 2005 03 10
(30) 0320522, 2003 09 02, GB
(72) VAN SCHIE, Dirk, Marinus J., GB
(73) GLAXO GROUP LIMITED, Greenford, Middlesex UB6 ONN, GB
(74) Reda ŽABOLIENĖ, 7, Advokatės Redos Žabolienės kontora METIDA, Verslo centras VERTAS, Gynėjų g. 16, LT-01109 Vilnius, LT
(54) Farmacinė kompozicija, apimanti pirimidin-A-ono darinį, padengtą žarnyne tirpstančiu polimeru
Apibrėžties punktai: 21, brėžiniai: 1

(57) 1. Farmacinė kompozicija, apimanti šerdį, kuri apima farmaciškai priimtiną aktyvų ingredientą, kuris yra junginys, kurio formulė (I):

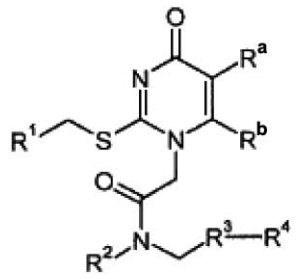

(I)

kurioje:
R^a ir R^b kartu yra $(CH_2)_n$, kur n yra 3 arba 4, siekiant sudaryti su pirimidino žiedo anglies atomais, prie kurių jos yra prisijungusios, kondensuotą 5- arba 6-narį karbociklinį žiedą; ir
R^1 yra fenilas, pasirinktinai pakeistas halogenu;
R^2 yra $C_{(1–3)}$alkilas, pakeistas NR^5R^6;
R^3 ir R^4 sudaro 4-(4-trifluormetilfenil)fenilo liekaną; ir
R^5 ir R^6, kurios gali būti vienodos arba skirtingos, kiekviena yra parinkta iš vandenilio arba $C_{(1–6)}$alkilo; ir apvalkalą, kuris turi žarnyne tirpstančio polimero.

2. Farmacinė kompozicija pagal 1 punktą, kur minėtas aktyvus ingredientas yra 1-(N-(2-(dietilamino)etil)-N-(4-(4-trifluormetilfenil) benzil)aminokarbonilmetil)-2-(4-fluorbenzil)tio-5,6-trimetilenpirimidin-4-onas.

3. Farmacinė kompozicija pagal 1 arba 2 punktą, kur minėta šerdis papildomai turi dezintegruojančios medžiagos.

4. Farmacinė kompozicija pagal 3 punktą, kur minėta dezintegruojanti medžiaga yra natrio kroskarmeliozė.

5. Farmacinė kompozicija pagal bet kurį iš ankstesnių punktų, kur minėta šerdis papildomai turi skiediklio.

6. Farmacinė kompozicija pagal 5 punktą, kurioje skiediklis yra laktozė.

7. Farmacinė kompozicija pagal 6 punktą, kurioje minėta laktozė yra bevandenė laktozė arba laktozės monohidratas.

8. Farmacinė kompozicija pagal bet kurį iš ankstesnių punktų, kurioje minėta šerdis papildomai turi rišiklio.

9. Farmacinė kompozicija pagal 8 punktą, kurioje minėtas rišiklis yra hidroksipropilmetilceliuliozė.

10. Farmacinė kompozicija pagal bet kurį iš ankstesnių punktų, kurioje minėta šerdis papildomai turi riebiklio.

11. Farmacinė kompozicija pagal 10 punktą, kurioje riebiklis yra magnio stearatas.

12. Farmacinė kompozicija pagal bet kurį iš ankstesnių punktų, kurioje minėta šerdis papildomai turi mikrokristalinės celiuliozės.

13. Farmacinė kompozicija pagal bet kurį iš ankstesnių punktų, kurioje minėtas žarnyne tirpstantis polimeras yra eudragit® žarnyne tirpstantis polimeras.

14. Farmacinė kompozicija pagal bet kurį iš ankstesnių punktų, kurioje minėtas apvalkalas papildomai turi nuo sulipimo apsaugančio agento.

15. Farmacinė kompozicija pagal 14 punktą, kurioje minėtas nuo sulipimo apsaugantis agentas yra glicerilo monostearatas.

16. Farmacinė kompozicija pagal bet kurį iš ankstesnių punktų, kurioje minėtas apvalkalas papildomai turi paviršinio aktyvumo medžiagos.

17. Farmacinė kompozicija pagal 16 punktą, kurioje paviršinio aktyvumo medžiaga yra polisorbatas 80.

18. Farmacinė kompozicija pagal bet kurį iš ankstesnių punktų, kurioje minėtas aktyvus ingredientas yra mikronizuotas.

19. Farmacinė kompozicija pagal bet kurį iš ankstesnių punktų, apimanti:
(i) šerdį, kuri apima aktyvų ingredientą, kuris yra 1-(N-(2-(dietilamino)etil)-N-(4-(4-trifluormetil-fenil) benzil)aminokarbonilmetil)-2-(4-fluorbenzil)tio-5,6-trietilenpirimidin-4-onas; dezintegruojančią medžiagą, kuri yra natrio kroskarmeliozė; skiediklį, kuris yra laktozė; rišiklį, kuris yra hidroksipropilmetilceliuliozė; mikrokristalinę celiuliozę; riebiklį, kuris yra magnio stearatas; ir
(ii) apvalką, kuris apima žarnyne tirpstantį polimerą; nuo sulipimo apsaugantį agentą, kuris yra glicerilo monostearatas; ir paviršinio aktyvumo medžiagą, kuri yra polisorbatas 80.

20. Farmacinės kompozicijos pagal bet kurį iš ankstesnių punktų gavimo būdas, apimantis šlapią rutulinį malimą.

21. Farmacinė kompozicija pagal bet kurį iš ankstesnių punktų, skirta panaudoti aterosklerozės gydymui.

(51) Int.Cl. ***A61K 38/16*** (2006.01) *(11)* **1429800**
C07K 14/00 (2006.01) *(13)* T
(96) 02788511.0
(96) 2002 12 05
(97) 2004 06 23
(97) 2009 02 11
(86) PCT/IL2002/000979
(86) 2002 12 05
(87) WO 2003/047500
(87) 2003 06 12
(30) 336139 P, 2001 12 06, US
(72) EISENBACH-SCHWARTZ, Michal, IL
YOLES, Esther, IL
(73) YEDA RESEARCH AND DEVELOPMENT CO., LTD., 76100 Rehovot, IL
(74) Liudmila GERASIMOVIČ, 9, IĮ “Liudmila Gerasimovič, Patentinis patikėtinis”, Vingrių g. 13-42, LT-01141 Vilnius, LT
(54) Vakcina ir jos panaudojimas šoninės amiotrofinės sklerozės gydymui
Apibrėžties punktai: 9, brėžiniai: 9
(57) 1. Cop 1 panaudojimas gaminant vakciną šoninės amiotrofinės sklerozės (ALS) pacientų gydymui, sumažinant ligos progresavimą ir /arba apsaugant nuo motorinio nervo degeneracijos ir/arba apsaugant nuo glutamatų toksiškumo.

2. Panaudojimas pagal 1 punktą, kur minėta vakcina apima Cop 1 be adjuvanto.

3. Panaudojimas pagal 1 punktą, kur minėta vakcina apima Cop 1, emulguotą adjuvante, tinkamame klinikiniam naudojimui žmonėms.

4. Panaudojimas pagal 3 punktą, kur minėtas adjuvantas yra pasirinktas iš grupės, susidedančios iš aliuminio hidroksido, aliuminio hidroksido gelio ir aliuminio hidroksifosfato.

5. Panaudojimas pagal 4 punktą, kur minėtas adjuvantas yra amorfinis aliuminio hidroksifosfatas, pasižymintis rūgštiniu izoelektriniu tašku ir Al:P santykiu 1:1.

6. Panaudojimas pagal bet kurį vieną iš 1-5 punktų, kur minėta vakcina yra skirtina bent vieną kartą per mėnesį.

7. Panaudojimas pagal bet kurį vieną iš 1-5 punktų, kur minėta vakcina yra skirtina bent kartą per kiekvienus 2-3 mėnesius.

8. Panaudojimas pagal bet kurį vieną iš 1-7 punktų, kur minėta vakcina yra skirtina su kitu vaistu MND gydymui, tokiu kaip rifuzolas.

9. Vakcina, apimanti Cop 1, skirta šoninės amiotrofinės sklerozės (ALS) pacientų gydymui, sumažinant ligos progresavimą ir /arba apsaugant nuo motorinio nervo degeneracijos ir/arba apsaugant nuo glutamatų toksiškumo.

---

(51) Int.Cl. ***A61K 38/18*** (2006.01) *(11)* **1386615**
A61K 39/395 (2006.01) *(13)* T
C12N 15/18 (2006.01)
A61K 31/7088 (2006.01)
A61P 15/00 (2006.01)
C12N 15/09 (2006.01)
C12N 15/12 (2006.01)
G01N 33/68 (2006.01)
C07K 14/475 (2006.01)
(96) 03090092.2
(96) 2003 04 04
(97) 2004 02 04
(97) 2009 02 18
(30) 10229379, 2002 06 26, DE
(72) Haendler, Bernard, DE
Hess-Stumpp, Holger, DE
Schmidt, Anja, DE
(73) Bayer Schering Pharma Aktiengesellschaft, 13353 Berlin, DE
(74) Liudmila GERASIMOVIČ, 9, Į "Liudmila Gerasimovič, Patentinis patikėtinis", Vingrių g. 13-42, LT-01141 Vilnius, LT
(54) EG-VEGF/prokineticino 2 receptoriaus antagonistai
Apibrėžties punktai: 3, brėžiniai: 5
(57) 1. Farmacinės kompozicijos, kuri veikliuoju komponentu turi slopinančią medžiagą, pasirinktą iš grupės, susidedančios iš: antikūno prieš EG-VEGF polipeptidą, EG-VEGF-antiprasminės nukleorūgšties, antikūno prieš prokineticiną 2, prokineticino 2 antiprasminės nukleorūgšties, EG-VEGF/prokineticino 2 receptoriaus antiprasminės nukleorūgšties ir antikūno prieš EG-VEGF/prokineticino 2 receptorių, panaudojimas gaminant vaistą, skirtą gimdos receptyvumo arba tokių endometrinių ligų: endometriozės, disfunkcinio kraujavimo profilaktikai arba gydymui.

2. Farmacinės kompozicijos, kuri veikliuoju komponentu turi slopinančią medžiagą, pasirinktą iš grupės, susidedančios iš: antikūno prieš EG-VEGF polipeptidą, EG-VEGF-antiprasminės nukleorugšties, antikūno, nukreipto prieš prokineticiną 2, prokineticino 2 antiprasminės nukleorūgšties, EG-VEGF/prokineticino 2 receptoriaus priešpriešos nukleorūgšties ir antikūno prieš EG-VEGF/prokineticino 2 receptorių, panaudojimas endometriozės diagnozavimui.

3. Gimdos receptyvumo pacientų endometriumo bandiniuose nustatymo būdas, b e s i s k i r i a n t i s tuo, kad EG-VEGF polipeptido ir/arba EG-VEGF nukleorūgšties padidintus kiekius nustato su antikūnu prieš EG-VEGF polipeptidą arba prieš prokineticiną 2, ir/arba nustatant EG-VEGF arba prokineticino 2 mRNR.

---

(51) Int.Cl. ***A61K 38/18*** (2006.01) *(11)* **1466617**
C07K 14/485 (2006.01) *(13)* T
(96) 02796491.5
(96) 2002 12 04
(97) 2004 10 13
(97) 2009 02 18
(86) PCT/CU2002/000011
(86) 2002 12 04
(87) WO 2003/053458
(87) 2003 07 03
(30) 30801, 2001 12 20, CU
(72) BERLANGA ACOSTA, Jorge, CU
FERNANDEZ MONTEQUIN, José I., CU
VALDES PEREZ, Calixto, CU
FRANCO PEREZ, Neobalis, CU
ROJAS CONSTANTIN, Ingrid, CU
SANTANA MILIAN, Héctor, CU
CHACON CORVEA, Larissa, CU
GUILLEN NIETO, Gerardo E., CU
HERRERA MARTINEZ, Luis, CU
CANAN-HADEN FRIAS, Leonardo, CU
GERONIMO PEREZ, Haydee, CU
SOTOLONGO PENA, Jorge, CU
(73) CENTRO DE INGENIERIA GENETICA Y BIOTECNOLOGIA, Ciudad de La Habana 10600, CU
Berlanga Acosta, Jorge,
Ciudad de la Habana 12100, CU
Fernandez Montequin, Jos I.,
Ciudad de la Habana 10000, CU
Valdes Perez, Calixto,
Ciudad de la Habane 10600, CU
Franco Perez, Neobalis,
Ciudad de la Habane 15500, CU
Rojas Constantin, Ingrid,
Ciudad de la Habane 12100, CU
Santana Milian, Héctor,
Ciudad de la Habana 12100, CU
Chacon Corvea, Larissa, Ciudad Habana 10400, CU
Guillen Nieto, Gerardo E.,
Ciudad de la Habana 10400, CU
Herrera Martinez, Luis,
Ciudad de la Habana 10600, CU
Canan-Haden Frias, Leonardo,
Ciudad de la Habana 12100, CU
Geronimo Perez, Haydee,
Ciudad de la Habana 12100, CU
Sotolongo Pena, Jorge,
Ciudad de la Habana 12100, CU
(74) Marius JAKULIS - JASON, 3, AAA Baltic Service Company, Jasinskio g. 16B, Biurų centras Victoria, LT-01112 Vilnius, LT

(54) Farmacinės kompozicijos, turinčios epidermio augimo faktorių (EGF), panaudojimas diabetinės pėdos amputavimo prevencijai
Apibrėžties punktai: 20, brėžiniai: 0

(57) 1. Epidermio augimo faktoriaus (EGF) panaudojimas farmacinės kompozicijos skirtos diabetinio paciento išeminių pažeidimų, reperfuzinių pažeidimų arba neuropatinių pažeidimų gydymui, vietiniu būdu infiltruojant į audinius, apimančius pažeidimų kraštus ir apačią.

2. Epidermio augimo faktoriaus panaudojimas pagal 1 punktą, kur minėti išeminiai pažeidimai, reperfuziniai pažeidimai arba neuropatiniai pažeidimai yra apatinėje galūnėje, tokioje vietoje kaip pėda, blauzda arba šlaunis, arba abiejose.

3. Epidermio augimo faktoriaus panaudojimas pagal bet kurį ankstesnį punktą, kur minėtas gydymas padaro amputavimą arba vėlesnį pakartotinį amputavimą nereikalingu.

4. Epidermio augimo faktoriaus panaudojimas pagal ankstesnius punktus, kur minėtas EGF yra žmogaus EGF.

5. Epidermio augimo faktoriaus panaudojimas pagal bet kurį ankstesnį punktą, kur minėta turinti EGF farmacinė kompozicija yra skysta, arba sausa, arba liofilizuota kompozicija, skirta ištirpinti prieš vartojimą vandenyje arba vandeniniame buferyje.

6. Epidermio augimo faktoriaus panaudojimas pagal 5 punktą, kur minėta turinti EGF farmacinė kompozicija yra skysta, pasirinktinai su buferiu, kompozicija arba sausa ar liofilizuota kompozicija, skirta ištirpinti prieš vartojimą vandenyje arba vandeniniame buferyje.

7. Epidermio augimo faktoriaus panaudojimas pagal bet kurį ankstesnį punktą, kur minėta turinti EGF farmacinė kompozicija turi nuo 10 iki 1000 mikrogramų EGF mililitre.

8. Epidermio augimo faktoriaus panaudojimas pagal bet kurį ankstesnį punktą, kur minėta turinti EGF farmacinė kompozicija taip pat turi nuo 10 mikrogramų iki 500 miligramų bent vieno nario iš grupės, susidedančios iš fibronektino, O-rafinozės, levano ir polietilenimino (PEI).

9. Epidermio augimo faktoriaus panaudojimas pagal bet kurį ankstesnį punktą, kur minėta turinti EGF farmacinė kompozicija taip pat turi nuo 20 iki 1000 mikrogramų mililitre bent vieno gamtinio izoflavanoido.

10. Epidermio augimo faktoriaus panaudojimas pagal 9 punktą, kur minėtas gamtinis izoflavanoidas yra rutinas.

11. Epidermio augimo faktoriaus panaudojimas pagal bet kurį ankstesnį punktą, kur minėta turinti EGF farmacinė kompozicija taip pat turi nuo 5 iki 40 mikrogramų mililitre lidokaino.

12. Epidermio augimo faktoriaus panaudojimas pagal bet kurį ankstesnį punktą, kur minėta turinti EGF farmacinė kompozicija taip pat turi nuo 0,05 iki 20 miligramų mililitre adenozintrifosfato (ATP) arba jo druskos.

13. Epidermio augimo faktoriaus panaudojimas pagal bet kurį ankstesnį punktą, kur minėta turinti EGF farmacinė kompozicija taip pat turi nuo 1 iki 100 miligramų mililitre guanozintrifosfato (GTP) arba jo druskos.

14. Epidermio augimo faktoriaus panaudojimas pagal bet kurį ankstesnį punktą, kur minėta turinti EGF farmacinė kompozicija taip pat turi nuo 1 iki 130 miligramų mililitre nikotinamido.

15. Epidermio augimo faktoriaus panaudojimas pagal bet kurį ankstesnį punktą, kur minėta turinti EGF farmacinė kompozicija taip pat turi nuo 1 iki 100 nanogramų mililitre L-arginino.

16. Epidermio augimo faktoriaus panaudojimas pagal bet kurį ankstesnį punktą, kur minėta turinti EGF farmacinė kompozicija taip pat turi nuo 1 iki 10 mikrogramų mililitre heparino druskos.

17. Epidermio augimo faktoriaus panaudojimas pagal bet kurį ankstesnį punktą, kur minėtas gydymas vietiniu infiltravimu vykdomas kartą dienoje, kas antrą dieną, kas trys dienos, du arba tris kartus per savaitę.

18. Epidermio augimo faktoriaus panaudojimas pagal bet kurį ankstesnį punktą, kur minėtas gydymas vietiniu infiltravimu vykdomas tris ar daugiau kartų, geriau, nuo 4 iki 20 kartų.

19. Epidermio augimo faktoriaus panaudojimas pagal bet kurį ankstesnį punktą, kur minėtas gydymas vietiniu infiltravimu vykdomas vienu metu trijuose arba daugiau vietų, geriau, nuo 4 iki 20 vietų, išsidėsčiusių pagal pažeidimo perimetrą.

20. Farmacinė kompozicija, skirta diabetinio paciento išeminių pažeidimų, reperfuzinių pažeidimų arba neuropatinių pažeidimų gydymui, vietiniu būdu infiltruojant į audinius, apimančius pažeidimų kraštus ir apačią, kuri yra skysta arba liofilizuota kompozicija, turinti nuo 10 iki 100 mikrogramų mililitre EGF, derinyje su bent vienu nariu iš grupės, susidedančios iš fibronektino, O-rafinozės, levano, polietilenimino ir izoflavanoido, tokio kaip rutinas, lidokainas, adenozintrifosfatas arba jo druska, guanozintrifosfatas arba jo druska, nikotinamidas, L-argininas ir heparino druska.

---

(51) Int.Cl. ***A61K 38/24*** (2006.01) *(11)* **1434600**
A61P 15/08 (2006.01) *(13)* T
(96) 02767637.8
(96) 2002 09 12
(97) 2004 07 07
(97) 2009 04 08
(86) PCT/GB2002/004147
(86) 2002 09 12
(87) WO 2003/022301
(87) 2003 03 20
(30) 01307755, 2001 09 12, EP
(72) HILLIER, Stephen The University of Edinburgh, GB
HOWLES, Colin, Michael Serono International S.A., CH
(73) Laboratoires Serono SA, 1267 Coinsins, Vaud, CH
(74) Marija LENKUTIENĖ, 6, Patentinių paslaugų centras, UAB, J. Basanavičiaus g. 11/1, LT-03108 Vilnius, LT
(54) LH panaudojimas kontroliuojamam kiaušidžių perstimuliavimui
Apibrėžties punktai: 10, brėžiniai: 0

(57) 1. Liuteinizuojančio hormono (LH) arba jo analogo panaudojimas gamybai medikamento, skirto sukelti daugybinę folikulogenezę pacientui žmogui, kai medikamentas turi būti skiriamas vartoti paruošiamuoju periodu, pradedant kontroliuojamo kiaušidžių perstimuliavimo (COH) stimuliavimo fazės 1 dieną ir tęsiant ne ilgiau, kaip iki COH stimuliavimo fazės 4 dienos.

2. Panaudojimas pagal apibrėžties 1 punktą, kai medikamentas turi būti skiriamas vartoti paruošiamuoju periodu, neskiriant egzogeninio FSH.

3. Panaudojimas pagal apibrėžties 1 arba 2 punktą, kai medikamentas turi būti skiriamas vartoti doze, siekiančia apie 20-400 TV LH per dieną, apie 100-200 TV LH per dieną arba apie 150 TV LH per dieną.

4. Panaudojimas pagal bet kurį vieną iš apibrėžties nuo 1 iki 3 punktų, kai paruošiamasis periodas tęsiasi nuo 1 iki 3 stimuliavimo fazės dienos.

5. Panaudojimas pagal bet kurį vieną iš apibrėžties nuo 1 iki 3 punktų, kai paruošiamasis periodas tęsiasi nuo 1 iki 2 stimuliavimo fazės dienos.

6. Panaudojimas pagal bet kurį vieną iš apibrėžties nuo 1 iki 3 punktų, kai vaistas turi būti skiriamas vartoti vienkartine doze stimuliavimo fazės 1 dieną.

7. Panaudojimas pagal bet kurį vieną iš apibrėžties nuo 1 iki 6 punktų, kai LH yra pakeičiamas lygiaverte hCG doze.

8. Panaudojimas pagal bet kurį vieną iš apibrėžties nuo 1 iki 6 punktų, kai LH yra rhLH.

9. Liuteinizuojantis hormonas (LH) arba jo analogas, skirtas naudoti sukeliant daugybinę folikulogenezę pacientui žmogui, kai LH arba jo analogas turi būti skiriamas vartoti paruošiamuoju periodu, pradedant kontroliuojamo kiaušidžių perstimuliavimo (COH) stimuliavimo fazės 1 dieną ir tęsiant ne ilgiau, kaip iki COH stimuliavimo fazės 4 dienos.

10. Liuteinizuojantis hormonas (LH) arba jo analogas pagal apibrėžties 9 punktą, kai LH arba jo analogas turi būti skiriamas vartoti pagal bet kurį vieną iš apibrėžties nuo 2 iki 8 punktų.

---

(51) Int.Cl. ***A61K 39/395*** (2006.01) *(11)* **1613350**
C07K 16/28 (2006.01) *(13)* T
(96) 04759142.5
(96) 2004 04 06
(97) 2006 01 11
(97) 2009 03 18
(86) PCT/US2004/010509
(86) 2004 04 06
(87) WO 2004/091657
(87) 2004 10 28
(30) 461481 P, 2003 04 09, US
(72) BENYUNES, Mark, US
(73) Genentech, Inc., South San Francisco CA 94080-4990, US
(74) Marius JAKULIS - JASON, 3, AAA Baltic Service Company, Jasinskio g. 16B, Biurų centras Victoria, LT-01112 Vilnius, LT

(54) Autoimuninių ligų terapija pacientams, kurių atsakas į TNF-alfa inhibitorius yra neadekvatus
Apibrėžties punktai: 16, brėžiniai: 0

(57) 1. Antikūno, kuris rišasi su CD20 ir kuris susirišdamas su CD20 suardo arba sunaikina žinduolių B ląsteles, panaudojimas gamyboje medikamento, skirto reumatoidinio artrito gydymui, įvedant dvi antikūno dozes po 1000 mg žinduoliui, kurio atsakas į TNF-alfa inhibitorių yra neadekvatus, kur pirmoji dozė įvedama pirmąją gydymo dieną ir antroji dozė įvedama 15 dieną.

2. Panaudojimas pagal 1 punktą, kur žinduolis yra žmogus.

3. Panaudojimas pagal 1 punktą, kur antikūnas nėra konjuguotas su citotoksiniu agentu.

4. Panaudojimas pagal 1 punktą, kur antikūnas apima rituksimabą.

5. Panaudojimas pagal 1 punktą, kur medikamentas yra skirtas intraveniniam įvedimui.

6. Panaudojimas pagal 1 punktą, kur medikamentas yra skirtas įvedimui su metotreksatu (MTX).

7. Panaudojimas pagal 6 punktą, kur medikamentas yra skirtas įvedimui su kortikosteroidu.

8. Panaudojimas pagal 10 punktą, kur kortikosteroidas susideda iš metilprednizolono ir prednizono.

9. Antikūnas, kuris rišasi su CD20 ir kuris susirišdamas su CD20 suardo arba sunaikina žinduolių B ląsteles, skirtas naudoti reumatoidinio artrito gydymo būde, įvedant dvi antikūno dozes po 1000 mg žinduoliui, kurio atsakas į TNF-alfa inhibitorių yra neadekvatus, kur pirmoji dozė įvedama pirmąją gydymo dieną ir antroji dozė įvedama 15 dieną.

10. Antikūnas, skirtas naudoti pagal 9 punktą, kur žinduolis yra žmogus.

11. Antikūnas, skirtas naudoti pagal 9 punktą, kur antikūnas nėra konjuguotas su citotoksiniu agentu.

12. Antikūnas, skirtas naudoti pagal 9 punktą, kur antikūnas apima rituksimabą.

13. Antikūnas, skirtas naudoti pagal 9 punktą, kur būdas yra skirtas intraveniniam įvedimui.

14. Antikūnas, skirtas naudoti pagal 9 punktą, kur būdas apima antikūno įvedimą su metotreksatu (MTX).

15. Antikūnas pagal 14 punktą, kur būdas apima antikūno įvedimą su kortikosteroidu.

16. Antikūnas pagal 15 punktą, kur kortikosteroidas susideda iš metilprednizolono ir prednizono.

---

(51) Int.Cl. ***A61P 9/10*** (2006.01) *(11)* **1832287**
A61P 37/02 (2006.01) *(13)* T
A61P 37/08 (2006.01)
(96) 07107669.9
(96) 2002 11 22
(97) 2007 09 12
(97) 2009 02 25
(30) 01204574, 2001 11 23, EP

(72) Tegtmeier, Frank, DE
Janssens, Frans, Eduard, BE
Leenaerts, Joseph, Elisabeth, BE
van Rossem, Koenraad, Arthur, BE
Alcazar-Vaca, Manuel, Jesus, ES
Martinez-Jiménez, Pedro, ES
Bartolomé-Nebreda, José Manuel, ES
Gmez-Sanchez, Antonio, ES
Fernandez-Gadea, Francisco, Javier, ES
Van Reempts, Jozef, Leo, Henri, BE
(73) Janssen Pharmaceutica, N.V., 2340 Beerse, BE
(74) Liudmila GERASIMOVIČ, 9, Į "Liudmila Gerasimovič, Patentinis patikėtinis", Vingrių g. 13-42, LT-01141 Vilnius, LT

(54) Histamino receptoriaus antagonistų panaudojimas intrakranialinio spaudimo sumažinimui
Apibrėžties punktai: 8, brėžiniai: 1

(57) 1. Histamino receptoriaus antagonisto, pasirinkto iš grupės, susidedančios iš histamino H1-receptoriaus antagonistų, histamino H2-receptoriaus antagonistų ir kombinuoto H1/H2 antagonistinio aktyvumo histamino receptoriaus antagonistų, panaudojimas gaminant vaistą, skirtą žinduolių intrakranialinio spaudimo (ICP) sumažinimui.

2. Histamino receptoriaus antagonisto, pasirinkto iš grupės, susidedančios iš histamino H1-receptoriaus antagonistų, histamino H2-receptoriaus antagonistų ir kombinuoto H1/H2 antagonistinio aktyvumo histamino receptoriaus antagonistų, panaudojimas gaminant vaistą, skirtą žinduolių padidinto intrakranialinio spaudimo (ICP) ir/ arba antrinės išemijos sumažinimui.

3. Histamino receptoriaus antagonisto, pasirinkto iš grupės, susidedančios iš histamino H1-receptoriaus antagonistų, histamino H2-receptoriaus antagonistų ir kombinuoto H1/H2 antagonistinio aktyvumo histamino receptoriaus antagonistų, panaudojimas gaminant vaistą, skirtą žinduolių padidinto intrakranialinio spaudimo (ICP) ir/ arba antrinės išemijos profilaktikai.

4. Histamino receptoriaus antagonisto panaudojimas pagal bet kurį vieną iš 2-3 punktų, b e s i s k i r i a n t i s tuo, kad žinduolių padidintas intrakranialinis spaudimas (ICP) ir/arba antrinė išemija yra trauminis ir /arba netrauminis smegenų pažeidimas.

5. Histamino receptoriaus antagonisto panaudojimas pagal bet kurį vieną iš 1-4 punktų gaminant vaistą, b e s i s k i r i a n t i s tuo, kad histamino receptoriaus antagonistas yra skirtinas į veną.

6. Histamino receptoriaus antagonisto panaudojimas pagal bet kurį vieną iš 1-5 punktų gaminant vaistą, b e s i s k i r i a n t i s tuo, kad histamino antagonistas yra pasirinktas iš grupės iš akrivastino, alimemazino, antazolino, astemizolio, azatadino, azelastino, bromfeniramino, buklizino, karbinoksamino, karebastino, cetirizino, chlorciklizino, chlorfeniramino, cinarizino, klemastino, klemizolio, klocinizino, klonidino, ciklizino, ciproheptadino, deskarboetoksiloratidino, dekschlorfeniramino, dimenhidrinato, dimetindeno, dimetotiazino, difenhidramino, difenilpiralino, doksilamino, ebastino, efletirizino, epinastino, feksofenadino, hidroksizino, ketotifeno, levokabastino, loratidino, meklizino, mekvitazino, metdilazino, mianserino, mizolastino, niaprazino, noberastino, norastemizolio, oksatomido, oksomemazino, fenbenzamino, feniramino, pikumasto, prometazino, pirilamino, temelastino, terfenadino, trimeprazino, tripelanamino, triprolidino, ranitidino, cimetidino, famotidino, nizatidino, tiotidino, zolantidino, ritanserino, ir jų derinių ir mišinių iš minėtų bet kurių dviejų arba daugiau.

7. Histamino receptoriaus antagonisto panaudojimas pagal bet kurį vieną iš 1-5 punktų gaminant vaistą, b e s i s k i r i a n t i s tuo, kad histamino antagonistas yra pasirinktas iš grupės astemizolo, azatadino, azelastino, bromfeniramino, chlorciklizino, chlorfeniramino, klemastino, klemizolio, ciproheptadino, dimetindeno, difenhidramino, difenilpiralino, hidroksizino, ketotifeno, loratidino, niaprazino, oksatomido, feniramino, prometazino, pirilamino, ranitidino, ritanserino, tiotidino, zolantidino, jų derinių ir mišinių iš minėtų bet kurių dviejų arba daugiau.

8. Histamino receptoriaus antagonisto panaudojimas pagal 5 punktą gaminant vaistą, b e s i s k i r i a n t i s tuo, kad histamino antagonistas yra pasirinktas iš grupės chlorciklizino, chlorfeniramino, dimetindeno, difenilhidramino, difenilpiralino, hidroksizino, ketotifeno, prometazino, pirilamino, tiotidino ir zolantidino, jų derinių ir mišinių iš minėtų bet kurių dviejų arba daugiau.

---

(51) Int.Cl. ***B09C 1/02*** (2006.01) *(11)* **1404466**
(13) T
(96) 02754837.9
(96) 2002 07 04
(97) 2004 04 07
(97) 2009 01 28
(86) PCT/EP2002/007495
(86) 2002 07 04
(87) WO 2003/004184
(87) 2003 01 16
(30) MI20011439, 2001 07 06, IT

(72) PAPPA, Rosario, IT
MASSETTI, Felicia, IT
D`ANGELI, Edoardo, IT
IMERITO, Aldo, IT
(73) ECOTEC S.r.l., 96100 Siracusa, IT
ENI S.p.A., 00144 Rome, IT
(74) Reda ŽABOLIENĖ, 7, Advokatės Redos Žabolienės kontora METIDA, Verslo centras VERTAS, Gynėjų g. 16, LT-01109 Vilnius, LT

(54) Organiniais junginiai užterštо dirvožemio atstatymo būdas
Apibrėžties punktai: 11, brėžiniai: 0

(57) 1. Organinių teršalų pašalinimo iš dirvožemio būdas, b e s i s k i r i a n t i s vandens kiekiu, svyruojančiu nuo 10% iki dirvos prisotinimo lygio, kuris apima sekančias pakopas:
(a) dirvožemio maišymą su lipofiliniu tirpikliu;
(b) skysčio fazės, apimančios teršalus ir tirpiklį, pašalinimą iš kietos fazės, susidedančios iš apdorojamo dirvožemio, dekantavimu arba atskyrimu;
(c) tirpiklio išgavimą iš skystos fazės, gautos
(b) pakopoje, distiliacija ir pakartotine cirkuliacija
(a) pakopoje;

(d) kietos fazės, atskirtos (c) pakopoje, maišymą su vandeniu tokiu santykiu, kad pilnai būtų ištirpintas likęs tirpiklis;
(e) atskyrimą, dekantuojant kietą frakciją, susidedančią iš išplauto dirvožemio ir vandeninės fazės, prisotintos tirpikliu;
(f) vandens pašalinimą iš kietos fazės, gautos (e) pakopoje; ir
(g) tirpiklio iš vandeninės fazės išgavimą išgarinimu ir pakartotinį grąžinimą į (a) pakopą.

2. Būdas pagal 1 punktą, kur lipofilinis tirpiklis yra etilo acetatas.

3. Būdas pagal 1 punktą, kuriame masių santykis tarp lipofilinio tirpiklio ir dirvožemio yra intervale nuo 0,2 iki 5,0.

4. Būdas pagal 3 punktą, kuriame masių santykis tarp lipofilinio tirpiklio ir dirvožemio yra intervale nuo 0,5 iki 1.

5. Būdas pagal 1 punktą, kuriame komponentų maišymas (a) pakopoje yra vykdomas kambario temperatūroje laiko intervale tarp 10 iki 60 minučių.

6. Būdas pagal 1 punktą, kuriame atskyrimas (b) pakopoje vyksta dekantavimu arba skysčio pašalinimu.

7. Būdas pagal 1 punktą, kuriame tirpiklio išgavimas (d) pakopoje yra vykdomas plonasluoksniu garintuvu su valančiomis sienomis, veikiančiu atmosferos slėgyje arba po lengvu suspaudimu, arba distiliacija, naudojant vandenį.

8. Būdas pagal 1 punktą, kuriame iš (d) pakopos išgautas tirpiklis yra pakartotinai grąžinamas į (a) pakopą.

9. Būdas pagal 1 punktą, kuriame (a) – (e) pakopos gali būti pakartojamos keletą kartų.

10. Būdas pagal 1 punktą, kuriame organiniai teršalai yra alifatiniai ir aromatiniai angliavandeniliai, daugiabranduoliniai aromatiniai angliavandeniliai, alifatiniai ir aromatiniai organiniai chlorinti produktai, pesticidai, dioksinai ir dibenzofuranai.

11. Būdas pagal 1-9 punktus, kuris yra vykdomas vienkartiniu būdu arba nepertraukiamai.

---

(51) Int.Cl. ***C05F 1/00*** (2006.01) *(11)* **1517873**
(13) T
(96) 03727546.8
(96) 2003 06 02
(97) 2005 03 30
(97) 2009 02 11
(86) PCT/FI2003/000435
(86) 2003 06 02
(87) WO 2003/101914
(87) 2003 12 11
(30) 20021038, 2002 05 31, FI
(72) JÄRVENTIE, Jussi, FI
(73) Preseco OY, 02150 Espoo, FI
(74) Reda ŽABOLIENĖ, 7, Advokatės Redos Žabolienės kontora METIDA, Verslo centras VERTAS, Gynėjų g. 16, LT-01109 Vilnius, LT
(54) Organinės medžiagos likučių apdorojimo būdas
Apibrėžties punktai: 23, brėžiniai: 0

(57) 1. Organinės medžiagos likučių apdorojimo būdas, kur būdas apima organinių ingredientų likučiuose atskyrimą nuo kalcio fosfato turinčių ingredientų, b e s i s k i r i a n t i s tuo, kad būdas apima pakopas:
i) kalcio fosfato turinčių ingredientų pridėjimą į oksalo rūgštį,
ii) kalcio, kaip kalcio oksalato druskos, nusodinimą ir
iii) fosforo rūgšties, sudarytos iš fosfato jono, atskyrimą.

2. Būdas pagal 1 punktą, b e s i s k i r i a n t i s tuo, kad likučiai, kurie yra apdorojami, yra organinės medžiagos atliekos arba jos hidrolizės atliekos, gautos iš biokonversijos.

3. Būdas pagal 2 punktą, b e s i s k i r i a n t i s tuo, kad organinė medžiaga yra gyvulinės kilmės.

4. Būdas pagal 3 punktą, b e s i s k i r i a n t i s tuo, kad gyvulinės kilmės medžiaga yra žuvis, žuvies atliekos, naminis paukštis arba naminių paukščių atliekos.

5. Būdas pagal 2 punktą, b e s i s k i r i a n t i s tuo, kad organinė medžiaga yra augalinės kilmės.

6. Būdas pagal 5 punktą, b e s i s k i r i a n t i s tuo, kad augalinės kilmės medžiaga yra kultivuotas augalas, kultivuoto augalo atliekos, tokio kaip kopūstas, bulvė arba bulvių lupenos.

7. Būdas pagal 1 punktą, b e s i s k i r i a n t i s tuo, kad procesas atliekamas normaliame slėgyje.

8. Būdas pagal 1 punktą, b e s i s k i r i a n t i s tuo, kad procesas atliekamas slėgyje, didesniame negu atmosferos slėgis.

9. Būdas pagal 8 punktą, b e s i s k i r i a n t i s tuo, kad procesas atliekamas maždaug 1,2-6 barų slėgyje, geriau maždaug 2 barų slėgyje.

10. Būdas pagal bet kurį iš 1-9 punktų, b e s i s k i r i a n t i s tuo, kad kalcio druska yra regeneruojama ir pasirinktinai deginama, paverčiant į kalcio oksidą.

11. Būdas pagal 10 punktą, b e s i s k i r i a n t i s tuo, kad kalcio oksidas hidrolizuojamas su vandeniu.

12. Būdas pagal 11 punktą, b e s i s k i r i a n t i s tuo, kad hidrolizuotas kalcio oksidas sudaro kalcio hidroksidą, kuris veikia kaip anglies dioksido kaupiklis, valant dujas.

13. Būdas pagal 12 punktą, b e s i s k i r i a n t i s tuo, kad valomos dujos yra dujos, turinčios anglies dioksido, geriau deginimo dujos arba biodujos.

14. Būdas pagal 12 arba 13 punktą, b e s i s k i r i a n t i s tuo, kad išvalytos dujos yra regeneruojamos.

15. Būdas pagal bet kurį iš 12-14 punktų, b e s i s k i r i a n t i s tuo, kad valant dujas susidaręs kalcio karbonatas yra regeneruojamas.

16. Būdas pagal 15 punktą, b e s i s k i r i a n t i s tuo, kad regeneruotas kalcio karbonatas yra naudojamas kaip dirvožemio minkštintojas, trąša arba trąšos tipo produktas.

17. Būdas pagal 16 punktą, b e s i s k i r i a n t i s tuo, kad regeneruotas kalcio karbonatas yra deginamas.

18. Būdas pagal bet kurį iš 1-17 punktų, b e s i s k i r i a n t i s tuo, kad susidaręs fosforo rūgšties tirpalas yra dekantuojamas ir regeneruojamas.

19. Būdas pagal 18 punktą, b e s i s k i r i a n t i s tuo, kad regeneruotas fosforo rūgšties tirpalas yra sumaišomas su organinės medžiagos hidrolizės likučiais.

20. Būdas pagal 19 punktą, b e s i s k i r i a n t i s tuo, kad fosforo rūgšties turintis produktas ir hidrolizės likučiai yra naudojami kaip dirvožemio minkštintojas, trąša arba trąšos tipo produktas.

21. Organinės medžiagos likučių apdorojimo būdas pagal bet kurį iš 1-20 punktų, apimantis organinių ingredientų likučiuose atskyrimą nuo kalcio fosfato turinčių ingredientų, b e s i s k i r i a n t i s tuo, kad būdas papildomai apima pakopas:
i) kalcio fosfato turinčių ingredientų pridėjimą į oksalo rūgštį, tokiu būdu
ii) kalcis yra nusodinamas, kaip kalcio oksalato druska, kur druska yra regeneruojama ir pasirinktinai deginama, siekiant gauti kalcio oksidą ir
iii) fosforo rūgštis, sudaryta iš fosfato jono, yra atskiriama.

22. Kalcio karbonato turintis produktas, b e s i s k i r i a n t i s tuo, kad produktas yra gaunamas būdu, kuriame kalcio druska, gauta ii) pakopoje pagal 1 punktą, yra deginama, siekiant gauti kalcio oksidą, kuris su vandeniu sudaro kalcio hidroksidą, kuris reaguoja su anglies dioksidu ir virsta kalcio karbonatu ir gautas kalcio karbonatas yra regeneruojamas.

23. Produkto pagal 22 punktą panaudojimas kaip dirvožemio minkštintojo, trąšos arba trąšos tipo produkto.

(51) Int.Cl. ***C07C 217/62*** (2006.01) *(11)* **1633697**
C07C 211/27 (2006.01) *(13)* T
C07C 211/28 (2006.01)
(96) 04739583.5
(96) 2004 06 04
(97) 2006 03 15
(97) 2009 03 11
(86) PCT/EP2004/006027
(86) 2004 06 04
(87) WO 2004/108658
(87) 2004 12 16
(30) 10326097, 2003 06 06, DE
(72) HELL, Wolfgang, DE
KEGEL, Markus, DE
AKTERIES, Bernhard, DE
BUSCHMANN, Helmut, ES
HOLENZ, Jörg, ES
LÖBERMANN, Hartmut, DE
HELLER, D., DE
DREXLER, H.J., DE
GLADOW, Stefan, CH
(73) Grünenthal GmbH, 52078 Aachen, DE
(74) Liudmila GERASIMOVIČ, 9, Į "Liudmila Gerasimovič, Patentinis patikėtinis", Vingrių g. 13-42, LT-01141 Vilnius, LT
(54) Pakeistųjų 3-aril-butilamino junginių gamybos būdas
Apibrėžties punktai: 91, brėžiniai: 0

(57) 1. Pakeistojo 3-Aril-butilamino junginio, kurio bendroji formulė I

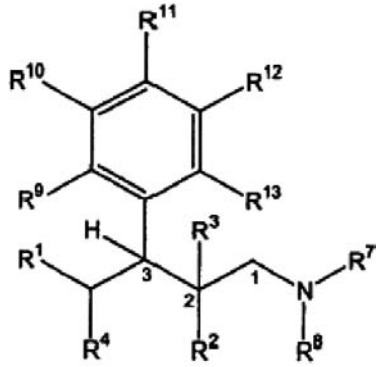

I

kurioje
R^1 yra pasirinktas iš H, C_{1-3}-alkilo, išsišakojusios arba tiesiosios grandinės, prisotinto arba neprisotinto, neturinčio pakaitų arba turinčio vieną arba daug pakaitų,
R^2 ir R^3 kiekvienu atveju nepriklausomai vienas nuo kito yra pasirinkti iš H arba C_{1-4}-alkilo, išsišakojusios arba tiesiosios grandinės, prisotinto arba neprisotinto, neturinčio pakaitų arba turinčio vieną arba daug pakaitų, arba
R^2 ir R^3 kartu sudaro prisotintą C_{4-7}-cikloalkilo radikalą, neturintį pakaitų arba turintį vieną arba daug pakaitų,
R^4 yra pasirinktas iš H, C_{1-3}-alkilo, išsišakojusios arba tiesiosios grandinės, prisotinto arba neprisotinto, neturinčio pakaitų arba turinčio vieną arba daug pakaitų,
R^7 ir R^8 kiekvienu atveju nepriklausomai vienas nuo kito yra pasirinkti iš H arba C_{1-3}-alkilo, išsišakojusios arba tiesiosios grandinės, prisotinto arba neprisotinto, neturinčio pakaitų arba turinčio vieną arba daug pakaitų,
R^9 - R^{13} kiekvienu atveju nepriklausomai vienas nuo kito yra pasirinkti iš H, F, Cl, Br, I, CH_2F, CHF_2, CF_3, OH, SH, OR^{14}, OCF_3, SR^{14}, $NR^{17}R^{18}$, $SOCH_3$, $SOCF_3$; SO_2CH_3, SO_2CF_3, CN, $COOR^{14}$, NO_2, $CONR^{17}R^{18}$; C_{1-6}-alkilo, išsišakojusios arba tiesiosios grandinės, prisotinto arba neprisotinto, neturinčio pakaitų arba turinčio vieną arba daug pakaitų; fenilo, neturinčio pakaitų arba turinčio vieną arba daug pakaitų;
kur R^{14} yra pasirinktas iš C_{1-6}-alkilo; piridilo, tienilo, tiazolilo, fenilo, benzilo arba fenetilo, kiekvienu atveju neturinčio pakaitų arba turinčio vieną arba daug pakaitų; $PO(O\text{-}C_{1-4}\text{-alkilo})_2$, $CO(OC_{1-5}\text{-alkilo})$, $CONH\text{-}C_6H_4\text{-}(C_{1-3}\text{-alkilo})$, $CO(C_{1-5}\text{-alkilo})$, $CO\text{-}CHR^{17}\text{-}NHR^{18}$, $CO\text{-}C_6H_4\text{-}R^{15}$, kur R^{15} yra $orto\text{-}OCOC_{1-3}$-alkilas arba meta- arba $para\text{-}CH_2N(R^{16})_2$, kur R^{16} yra C_{1-4}-alkilas arba 4-morpholinas, kur radikaluose R^{14}, R^{15} ir R^{16} alkilo grupės gali būti išsišakojusios arba tiesiosios grandinės, prisotintos arba neprisotintos, neturinčios pakaitų arba turinčios vieną arba daug pakaitų;
kur R^{17} ir R^{18} kiekvienu atveju nepriklausomai vienas nuo kito yra pasirinkti iš H; C_{1-6}-alkilo, išsišakojusios arba tiesiosios grandinės, prisotinto arba neprisotinto, neturinčio pakaitų arba turinčio vieną arba daug pakaitų; fenilo, benzilo arba fenetilo, kiekvienu atveju

neturinčio pakaitų arba turinčio vieną arba daug pakaitų, arba
R^9 ir R^{10} arba R^{10} ir R^{11} kartu sudaro OCH_2O, OCH_2CH_2O, OCH=CH, CH=CHO, $CH=C(CH_3)O$, $OC(CH_3)=CH$, $(CH_2)_4$ arba OCH=CHO žiedą, kiekvienu atveju vieno iš jo grynųjų stereoizomerų, ypatingai enantiomerų arba diastereomerų formoje, jo racematų arba stereomerų mišinio formoje, ypatingai enantiomerų arba diastereomerų, bet kokiu norimu sumaišymo santykiu; arba kiekvienu atveju fiziologiniu požiūriu priimtinos druskos formoje arba kiekvienu atveju solvato formoje, gamybos būdas, b e s i s k i r i a n t i s tuo, kad pirmoje stadijoje a) naudoja 1-amino-3-arilbutan-3-olio junginį bendrosios formulės II

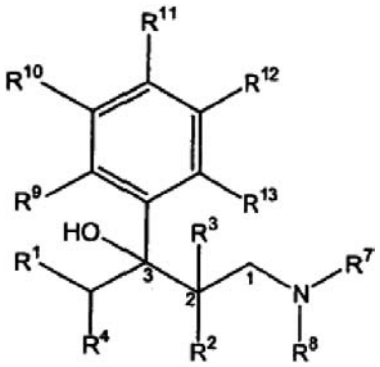

II

kurioje R^1, R^2, R^3, R^4, R^7, R^8, R^9, R^{10}, R^{11}, R^{12} ir R^{13} turi aukščiau nurodytas reikšmes, kiekvienu atveju nebūtinai jo grynųjų stereoizomerų, ypatingai enantiomerų arba diastereomerų, jo racematų arba stereomerų mišinio formoje, ypatingai enantiomerų arba diastereomerų, bet kokiu sumaišymo santykiu, arba kiekvienu atveju fiziologiniu požiūriu priimtinos druskos formoje arba kiekvienu atveju solvato formoje, ir eliminavimo reakciją atlieka veikiant rūgščiai, siekiant gauti pakeistąjį 3-aril-but-3-enilamino junginį bendrosios formulės III,

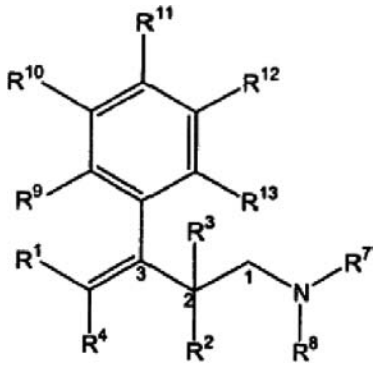

III

kurioje R^1, R^2, R^3, R^4, R^7, R^8, R^9, R^{10}, R^{11}, R^{12} ir R^{13} turi aukščiau nurodytas reikšmes kiekvienu atveju nebūtinai jo grynųjų stereoizomerų, ypatingai enantiomerų arba diastereomerų, jo racematų arba stereomerų mišinio formoje, ypatingai enantiomerų arba diastereomerų, bet kokiu sumaišymo santykiu, arba kiekvienu atveju fiziologiniu požiūriu priimtinos druskos formoje, arba kiekvienu atveju solvato formoje, ir antroje stadijoje b) gautą pakeistąjį 3-aril-but-3-enilamino junginį bendrosios formulės III hidrina esant metalo katalizatoriui ir vandeniliui, siekiant gauti pakeistąjį 3-aril-butilamino junginį bendrosios formulės I.

2. Būdas pagal 1 punktą, b e s i s k i r i a n t i s tuo, kad junginiuose formulės I, formulės II ir formulės III R^4 yra pasirinktas iš H arba CH_3.

3. Būdas pagal 1 punktą, b e s i s k i r i a n t i s tuo, kad junginiuose formulės I, formulės II ir formulės III R^1 yra pasirinktas iš C_{1-3}-alkilo, prisotinto arba neprisotinto, turinčio pakaitų arba neturinčio pakaitų, išsišakojusios arba tiesiosios grandinės.

4. Būdas pagal 1 punktą, b e s i s k i r i a n t i s tuo, kad junginiuose formulės I, formulės II ir formulės III R^4 yra pasirinktas iš H arba CH_3, ir/arba R^1 yra pasirinktas iš C_{1-3}-alkilo, prisotinto arba neprisotinto, turinčio pakaitų arba neturinčio pakaitų, išsišakojusios arba tiesiosios grandinės.

5. Būdas pagal vieną iš 1-4 punktų, b e s i s k i - r i a n t i s tuo, kad junginiuose formulės I, formulės II ir formulės III, R^7 ir R^8 kiekvienu atveju nepriklausomai vienas nuo kito yra pasirinkti iš H arba CH_3.

6. Būdas pagal vieną iš 1-5 punktų, b e s i s k i - r i a n t i s tuo, kad junginiuose formulės I, formulės II ir formulės III R^1 yra pasirinktas iš C_{1-3}-alkilo, prisotinto arba neprisotinto, išsišakojusios arba tiesiosios grandinės.

7. Būdas pagal vieną iš 1-6 punktų, b e s i s k i - r i a n t i s tuo, kad junginiuose formulės I, formulės II ir formulės III R^2 ir R^3 nepriklausomai vienas nuo kito yra pasirinkti iš H, C_{1-4}-alkilo, prisotinto arba neprisotinto, išsišakojusios arba tiesiosios grandinės.

8. Būdas pagal 7 punktą, b e s i s k i r i a n t i s tuo, kad junginiuose formulės I, formulės II ir formulės III R^3 = H ir $R^2 \neq$ H.

9. Būdas pagal vieną iš 1-6 punktų, b e s i s k i - r i a n t i s tuo, kad junginiuose formulės I, formulės II ir formulės III R^2 ir R^3 kartu sudaro C_{5-6}-cikloalkilo radikalą, prisotintą arba neprisotintą, neturintį pakaitų arba turintį vieną arba daug pakaitų.

10. Būdas pagal vieną iš 1-9 punktų, b e s i s k i - r i a n t i s tuo, kad junginiuose formulės I, formulės II ir formulės III R^9 - R^{13}, kur 3 arba 4 R^9 - R^{13} radikalai turi atitikti H, nepriklausomai vienas nuo kito yra pasirinkti iš H, Cl, F, OH, CF_2H, CF_3 arba C_{1-4}-alkilo, prisotinto arba neprisotinto, išsišakojusios arba tiesiosios grandinės; OR^{14} arba SR^{14}, kur R^{14} yra pasirinktas iš C_{1-3}-alkilo, prisotinto arba neprisotinto, išsišakojusios arba tiesiosios grandinės; arba R^{12} ir R^{11} sudaro 3,4-OCH=CH žiedą.

11. Būdas pagal 1 punktą, b e s i s k i r i a n t i s tuo, kad junginiuose formulės I, formulės II ir formulės III R^1 yra pasirinktas iš C_{1-3}-alkilo, prisotinto ir neturinčio pakaitų, išsišakojusios arba tiesiosios grandinės; ir/arba
R^2 ir R^3 nepriklausomai vienas nuo kito yra pasirinkti iš H, C_{1-4}-alkilo, prisotinto ir neturinčio pakaitų, išsišakojusios arba tiesiosios grandinės; arba R^2 ir R^3 kartu sudaro C_{5-6}-cikloalkilo radikalą, prisotintą arba neprisotintą, neturintį pakaitų arba turintį vieną arba daug pakaitų, ir/ arba R^4 yra pasirinktas iš H, ir/arba

R^7 ir R^8 kiekvienu atveju nepriklausomai vienas nuo kito yra pasirinktas iš H arba CH_3, ir/arba R^9 - R^{13}, kur 3 arba 4 iš R^9 - R^{13} radikalų turi atitikti H, nepriklausomai vienas nuo kito yra pasirinkti iš H, Cl, F, OH, CF_2H, CF_3 arba $C_{1–4}$-alkilo, prisotinto ir neturinčio pakaitų, išsišakojusios arba tiesiosios grandinės; OR^{14} arba SR^{14}, kur R^{14} yra pasirinktas iš $C_{1–3}$-alkilo, prisotinto ir neturinčio pakaitų, išsišakojusios arba tiesiosios grandinės; arba R^{12} ir R^{11} sudaro 3,4-OCH=CH žiedą.

12. Būdas pagal vieną iš 1-11 punktų, b e s i s k i r i a n t i s tuo, kad junginiuose formulės I, kur R^3 = H ir $R^2 \neq$ H, jie yra konfigūracijose Ia arba Ib

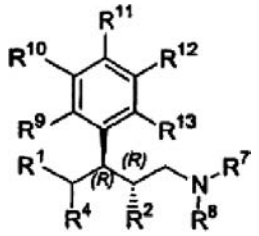

Ia

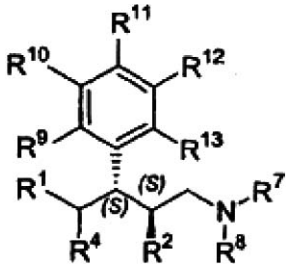

Ib

13. Būdas pagal vieną iš 1-12 punktų, b e s i s k i r i a n t i s tuo, kad junginiuose formulės II, kur R^3 = H ir $R^2 \neq$ H, jie yra konfigūracijose IIa arba IIb

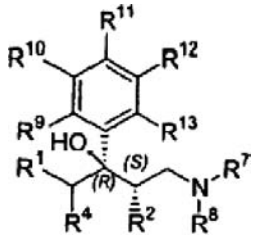

IIa

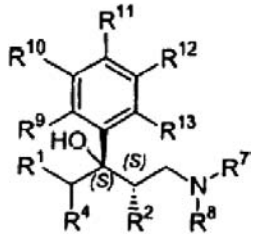

IIb

arba yra konfigūracijose IIc arba IId

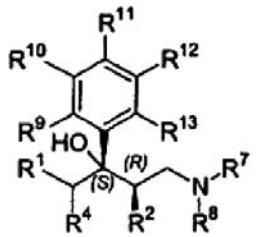

IIc

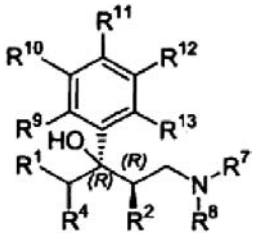

IId

14. Būdas pagal vieną iš 1-13 punktų, b e s i s k i r i a n t i s tuo, kad junginiuose formulės III, kur R^3 = H, $R^2 \neq$ H, R^4 = H ir $R^1 \neq$ H, jie yra konfigūracijose IIIa arba IIIb

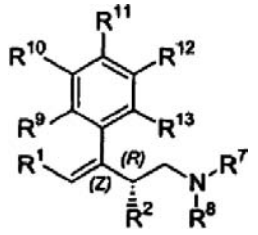

IIIa

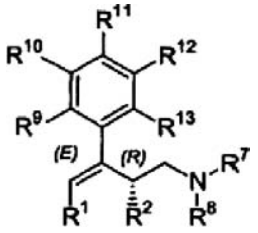

IIIb

arba junginiuose formulės III, kur R^3 = H, $R^2 \neq$ H, R^4 = H ir $R^1 \neq$ H, jie yra konfigūracijose IIIc arba IIId

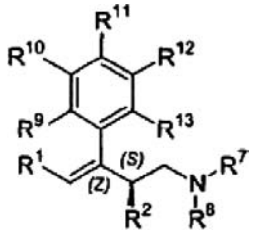

IIIc

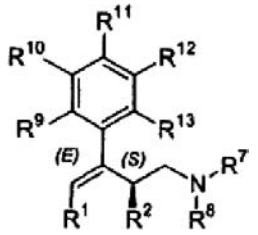

IIId

15. Būdas pagal 1 punktą, b e s i s k i r i a n t i s tuo, kad junginį /junginius formulės I, bent vieną iš jų, geriausiai laisvos bazės arba hidrochlorido formoje, pasirenka iš grupės, susidedančios iš:
3-(3-dimetilamino-1-etil-2-metilpropil)-fenolio,
(1R, 2R)-3-(3-dimetilamino-1-etil-2-metilpropil)-fenolio,
(-)-(1R,2R)-3-(3-dimetilamino-1-etil-2-metilpropil)-fenolio,
(1S,2S)-3-(3-dimetilamino-1-etil-2-metilpropil)-fenolio,
(+)-(1S,2S)-3-(3-dimetilamino-1-etil-2-metilpropil)-fenolio,
(±)-(1RS,2RS)-3-(3-dimetilamino-1-etil-2-metilpropil)-fenolio,

rac-(1RS,2RS)-3-(3-dimetilamino-1-etil-2-metilpropil)-fenolio,
[3-(3-metoksifenil)-2-metil-pentil]-dimetilamino,
(2R,3R)-[3-(3-metoksifenil)-2-metilpentil]-dimetilamino,
(-)-(2R,3R)-[3-(3-metoksifenil)-2-metilpentil]-dimetilamino,
(2S,3S)-[3-(3-metoksifenil)-2-metilpentil]-dimetilamino,
(+)-(2S,3S)-[3-(3-metoksifenil)-2-metilpentil]-dimetilamino,
(±)-(2RS,3RS)-[3-(3-metoksifenil)-2-metilpentil]-dimetilamino,
rac ((2RS,3RS)-[3-(3-metoksifenil)-2-metilpentil]-dimetilamino,
3{[3-(p-izopropil-fenilkarbamoil)-oksifenil]-2-metilpentil}-dimetilamino,
(2R,3R)-{3[3-(p-izopropil-fenilkarbamoil)-oksifenil]-2-metilpentil}-dimetilamino,
(2S,3S)-{3[3-(p-izopropil-fenilkarbamoil)-oksifenil]-2-metilpentil}-dimetilamino,
(2SR,3SR)-{3[3-(p-izopropil-fenilkarbamoil)-oksifenil]-2-metilpentil}-dimetilamino.

16. Būdas pagal 1 punktą, b e s i s k i r i a n t i s tuo, kad naudojamą junginį /junginius formulės II, bent vieną iš jų, geriausiai laisvos bazės arba hidrochlorido formoje, pasirenka iš grupės, susidedančios iš:
3-(3-dimetilamino-1-etil-2-metilpropil)-fenolio,
(1S,2S)-3-(3-dimetilamino-1-etil-1-hidroksi-2-metilpropil)-fenolio,
(1R,2S)-3-(3-dimetilamino-1-etil-1-hidroksi-2-metilpropil)-fenolio,
(1RS,2SS)-3-(3-dimetilamino-1-etil-1-hidroksi-2-metilpropil)-fenolio,
(1S,2R)-3-(3-dimetilamino-1-etil-1-hidroksi-2-metilpropil)-fenolio,
(1R,2R)-3-(3-dimetilamino-1-etil-1-hidroksi-2-metilpropil)-fenolio,
(1RS,2RR)-3-(3-dimetilamino-1-etil-1-hidroksi-2-metilpropil)-fenolio,
[3-(3-metoksifenil)-2-metilpentan-3-ol]-dimetilamino,
(2S,3S)-[3-(3-metoksifenil)-2-metilpentan-3-ol]-dimetilamino,
(2S,3R)-[3-(3-metoksifenil)-2-metilpentan-3-ol]-dimetilamino,
(2SS,3RS)-[3-(3-metoksifenil)-2-metilpentan-3-ol]-dimetilamino,
(2R,3S)-[3-(3-metoksifenil)-2-metilpentan-3-ol]-dimetilamino,
(2R,3R)-[3-(3-metoksifenil)-2-metilpentan-3-ol]-dimetilamino,
(2RR,3RS)-[3-(3-metoksifenil)-2-metilpentan-3-ol]-dimetilamino,
{3[3-(p-izopropil-fenilkarbamoil)-oksifenil]-2-metilpentan-3-ol}-dimetilamino,
(2S,3R)-{3[3-(p-izopropil-fenilkarbamoil)-oksifenil]-2-metilpentan-3-ol}-dimetilamino,
(2S,3S)-{3[3-(p-izopropil-fenilkarbamoil)-oksifenil]-2-metilpentan-3-ol}-dimetilamino,
(2SS,3RS)-{3[3-(p-izopropil-fenilkarbamoil)-oksifenil]-2-metilpentan-3-ol}-dimetilamino,
(2R,3S)-{3[3-(p-Izopropil-fenilkarbamoil)-oksifenil]-2 metilpentan-3-ol}-dimetilamino,
(2R,3R)- {3[3-(p-izopropil-fenilkarbamoil)-oksifenil]-2-metilpentan-3-ol}-dimetilamino,
(2RR,3RS)-{3[3-(p-izopropil-fenilkarbamoil)-oksifenil]-2-metilpentan-3-ol}-dimetilamino.

17. Būdas pagal 1 punktą, b e s i s k i r i a n t i s tuo, kad junginį /junginius formulės III, bent vieną iš jų, geriausiai laisvos bazės arba hidrochlorido formoje, pasirenka iš grupės, susidedančios iš:
3-(3-dimetilamino-1-etenil-2-metilpropil)-fenolio,
(Z)-(2R)-3-(3-dimetilamino-1-etenil-2-metilpropil)-fenolio,
(E)-(2R)-3-(3-dimetilamino-1-etenil-2-metilpropil)-fenolio,
(Z,E)-(2R)-3-(3-dimetilamino-1-etenil-2-metilpropil)-fenolio,
(Z)-(2S)-3-(3-dimetilamino-1-etenil-2-metilpropil)-fenolio,
(E)-(2S)-(3-dimetilamino-1-etenil-2-metilpropil)-fenolio,
(Z,E)-(2S)-3-(3-dimetilamino-1-etenil-2-metilpropil)-fenolio,
3-(3-dimetilamino-1-etenil-2-metilpropil)-fenolio,
(Z)-(2R)-3-(3-dimetilamino-1-etenil-1-2-metilpropil)-fenolio,
(E)-(2R)-3-(3-dimetilamino-1-etenil-1-2-metilpropil)-fenolio,
(Z, E)-(2R)-3-(3-dimetilamino-1-etenil-1-2-metilpropil)-fenolio,
(Z)-(2S)-3-(3-dimetilamino-1-etenil-1-2-metilpropil)-fenolio,
(E)-(2S)-(3-dimetilamino-1-etenil-1-2-metilpropil)-fenolio,
(Z,E)-(2S)-3-(3-dimetilamino-1-etenil-2-metilpropil)-fenolio,
[3-(3-metoksifenil)-2-metilpent-3-enil]-dimetilamin,
(Z)-(2R)-[3-(3-metoksifenil)-2-metilpent-3-enil]-dimetilamino,
(E)-(2R)-[3-(3-metoksifenil)-2-metilpent-3-enil]-dimetilamino,
(Z,E)-(2R)-[3-(3-metoksifenil)-2-metilpent-3-enil]-dimetilamino,
(Z)-(2S)-[3-(3-metoksifenil)-2-metilpent-3-enil]-dimetilamino,
(E)-(2S)-[3-(3-metoksifenil)-2-metilpent-3-enil]-dimetilamino,
(Z,E)-(2S)-[3-(3-metoksifenil)-2-metilpent-3-enil]-dimetilamino,
{3[3-(p-izopropil-fenilkarbamoil)-oksifenil]-2-metilpent-3-enil}-dimetilamino,
(Z)-(2R)-{3[3-(p-izopropil-fenilkarbamoil)-oksifenil]-2-metilpent-3-enil}-dimetilamino,
(E)-(2R)-{3[3-(p-izopropil-fenilkarbamoil)-oksifenil]-2-metilpent-3-enil}-dimetilamino,
(Z,E)-(2R)-{3[3-(p-izopropil-fenilkarbamoil)-oksifenil]-2-metilpent-3-enil}-dimetilamino,
(Z)-(2S)-{3[3-(p-izopropil-fenilkarbamoil)-oksifenil]-2-metilpent-3-enil}-dimetilamino,
(E)-(2S)-{3[3-(p-izopropil-fenilkarbamoil)-oksifenil]-2-metilpent-3-enil}-dimetilamino,
(Z,E)-(2S)-{3[3-(p-izopropil-fenilkarbamoil)-oksifenil]-2-metilpent-3-enil}-dimetilamino.

18. Būdas pagal 1 punktą, b e s i s k i r i a n t i s tuo, kad naudojamo formulės II junginio chiralinis centras yra formulės II antroje padėtyje.

19. Būdas pagal 1 punktą, b e s i s k i r i a n t i s tuo, kad junginio formulės I chiralinis centras yra formulės I antroje padėtyje.

20. Būdas pagal 1 punktą, b e s i s k i r i a n t i s tuo, kad junginio formulės III chiralinis centras yra formulės III antroje padėtyje.

21. Būdas pagal 1 punktą, b e s i s k i r i a n t i s tuo, kad naudojamas formulės II junginys yra enantiomeriškai grynas.

22. Būdas pagal 1 punktą, b e s i s k i r i a n t i s tuo, kad naudojamas formulės II junginys yra diastereomeriškai grynas.

23. Būdas pagal 1 punktą, b e s i s k i r i a n t i s tuo, kad naudojamas formulės II junginys yra enantiomeriškai ir diastereomeriškai grynas.

24. Būdas pagal 1 punktą, b e s i s k i r i a n t i s tuo, kad naudojamas formulės II junginys yra pasirinktas iš:
(2S,3S)-[3-(3-metoksifenil)-2-metilpentan-3-ol]-dimetilamino,
(2S,3R)-[3-(3-metoksifenil)-2-metilpentan-3-ol]-dimetilamino arba yra
(2S,3S)-[3-(3-metoksifenil)-2-metilpentan-3-ol]-dimetilamino ir
(2S,3R)-[3-(3-metoksifenil)-2-metilpentan-3-ol]-dimetilamino mišinys arba
(2SS,3RS)-[3-(3-metoksifenil)-2-metilpentan-3-ol]-dimetilaminas.

25. Būdas pagal 1 punktą, b e s i s k i r i a n t i s tuo, kad naudojamas formulės II junginys yra pasirinktas iš:
(2R,3R)-[3-(3-metoksifenil)-2-metilpentan-3-ol]-dimetilamino,
(2R, 3S)- [3- (3-metoksifenil)-2-metilpentan-3-ol]-dimetilamino arba yra
(2R,3R)-[3-(3-metoksifenil)-2-metilpentan-3-ol]-dimetilamino ir
(2R,3S)-[3-(3-metoksifenil)-2-metilpentan-3-ol]-dimetilamino mišinys, arba
(2RR,3RS)- [3-(3-metoksifenil)-2-metilpentan-3-ol]-dimetilaminas.

26. Būdas pagal 1 punktą, b e s i s k i r i a n t i s tuo, kad naudojamas formulės II junginys yra pasirinktas iš:
(2S,3S)-1-dimetilamino-3-(3-metoksifenil)-2-metilpentan-3-olio,
(2S, 3R)-1-dimetilamino-3-(3-metoksifenil)-2-metilpentan-3-olio arba yra
(2S,3S)-1-dimetilamino-3-(3-metoksifenil)-2-metilpentan-3-olio ir
(2S,3R)-1-dimetilamino-3-(3-metoksifenil)-2-metilpentan-3-olio mišinys arba
(2SS,3RS)-[3-(3-metoksifenil)-2-metilpentan-3-ol]-dimetilaminas.

27. Būdas pagal 1 punktą, b e s i s k i r i a n t i s tuo, kad naudojamas formulės II junginys yra pasirinktas iš:
(2R,3R)-1-dimetilamino-3-(3-metoksifenil)-2-metilpentan-3-olio,
(2R,3S)-1-dimetilamino-3-(3-metoksifenil)-2-metilpentan-3-olio arba yra
(2R,3R)-1-dimetilamino-3-(3-metoksifenil)-2-metilpentan-3-olio ir
(2R,3S)-1-dimetilamino-3-(3-metoksifenil)-2-metilpentan-3-olio mišinys, arba
(2RR, 3RS)-[3-(3-metoksifenil)-2-metilpentan-3-ol]-dimetilaminas.

28. Būdas pagal vieną iš 1-17 punktų, b e s i s k i r i a n t i s tuo, kad stadijoje a) naudoja organines rūgštis arba halogenido rūgštis.

29. Būdas pagal 18 punktą, b e s i s k i r i a n t i s tuo, kad stadijoje a) naudoja skruzdžių rūgštį, druskos rūgštį arba vandenilio bromido rūgštį.

30. Būdas pagal 18 punktą, b e s i s k i r i a n t i s tuo, kad stadijoje a) naudoja skruzdžių rūgštį.

31. Būdas pagal 18 punktą, b e s i s k i r i a n t i s tuo, kad stadijoje a) naudoja druskos rūgštį.

32. Būdas pagal 18 punktą, b e s i s k i r i a n t i s tuo, kad stadijoje a) naudoja vandenilio bromido rūgštį.

33. Būdas pagal 18 punktą, b e s i s k i r i a n t i s tuo, kad stadijoje a) naudoja labai koncentruotą rūgštį.

34. Būdas pagal 21 punktą, b e s i s k i r i a n t i s tuo, kad stadijoje a) druskos rūgšties koncentracija yra > 20%.

35. Būdas pagal bet kurį vieną iš 1-24 punktų, b e s i s k i r i a n t i s tuo, kad po stadijos a) atlikus eliminavimo reakciją, junginius formulės III kristalizuoja su dujine druskos rūgštimi.

36. Būdas pagal bet kurį vieną iš 1-25 punktų, b e s i s k i r i a n t i s tuo, kad stadijos a) reakcijos trukmė yra tarp 2 ir 10 valandų.

37. Būdas pagal bet kurį vieną iš 1-26 punktų, b e s i s k i r i a n t i s tuo, kad stadijos a) reakcijos temperatūra yra tarp 35 ir 100° C.

38. Būdas pagal bet kurį vieną iš 1-27 punktų, b e s i s k i r i a n t i s tuo, kad stadijos a) tirpiklis yra pasirinktas iš: H_20 arba alkoholio arba vandeninių alkoholio tirpalų.

39. Būdas pagal bet kurį vieną iš 18-24 punktų, b e s i s k i r i a n t i s tuo, kad stadijoje a) tirpiklis yra vandeninė rūgštis.

40. Būdas pagal bet kurį vieną iš 18-24 punktų, b e s i s k i r i a n t i s tuo, kad stadijoje a) naudojamą formulės II junginį ištirpina vandeninėje rūgštyje.

41. Būdas pagal bet kurį vieną iš 21-24 punktų, b e s i s k i r i a n t i s tuo, kad stadijoje a) naudojamą formulės II junginį ištirpina vandeninėje druskos rūgštyje.

42. Būdas pagal 1 punktą, b e s i s k i r i a n t i s tuo, kad stadijos b) tirpiklis yra pasirinktas iš: H_20 arba alkoholio arba vandeninių rūgščių tirpalų.

43. Būdas pagal 1 punktą, b e s i s k i r i a n t i s tuo, kad stadijoje b) tirpiklis yra pasirinktas iš: H_20 arba etanolio arba vandeninio etanolio tirpalo arba vandeninės druskos rūgšties.

44. Būdas pagal 1 punktą, b e s i s k i r i a n t i s tuo, kad stadijoje b) naudojamas katalizatorius apima tauruųjį metalą.

45. Būdas pagal 44 punktą, b e s i s k i r i a n t i s tuo, kad stadijoje b) naudojamas katalizatorius yra paladis ant aktyvuotos medžio anglies arba paladžio (II) chloridas.

46. Būdas pagal 44 punktą, b e s i s k i r i a n t i s tuo, kad stadijoje b) naudojamas katalizatorius yra paladis ant aktyvuotos anglies (1-10 % pagal masę).

47. Būdas pagal 1 punktą, b e s i s k i r i a n t i s tuo, kad temperatūrą stadijoje b) palaiko tarp 20 ir 40°C.

48. Būdas pagal 1 punktą, b e s i s k i r i a n t i s tuo, kad stadijoje b) prieš hidrinimą taiko inertinių dujų atmosferą.

49. Būdas pagal 1 punktą, b e s i s k i r i a n t i s tuo, kad stadijoje b) hidrinimo stadiją vykdo esant išankstiniam vandenilio spaudimui 3-10 barų ir/arba hidrinimo stadiją vykdo esant vidiniam vandenilio spaudimui 0,5-3 barų.

50. Būdas pagal 1 punktą, b e s i s k i r i a n t i s tuo, kad stadijoje b) pradinės medžiagos yra lengvai tirpios arba iš pradžių ištirpintos tirpiklyje.

51. Būdas pagal 1 punktą, b e s i s k i r i a n t i s tuo, kad abiejų stadijų a) ir b) tirpiklis yra vandeninis rūgšties tirpalas.

52. Būdas pagal 1-51 punktą, b e s i s k i r i a n t i s tuo, kad tarp stadijos a) ir stadijos b) produkto neišskiria.

53. Būdas pagal 52 punktą, b e s i s k i r i a n t i s tuo, kad pradines medžiagos yra lengvai tirpios arba iš pradžių ištirpintos tirpiklyje.

54. Būdas pagal 1-52 punktą, b e s i s k i r i a n t i s tuo, kad naudojamą junginį formulės II ištirpina vandeninėje rūgštyje.

55. Būdas pagal 54 punktą, b e s i s k i r i a n t i s tuo, kad naudojamą junginį formulės II ištirpina vandeninėje druskos rūgštyje.

56. 3-aril-butilamino junginio bendrosios formulės I,

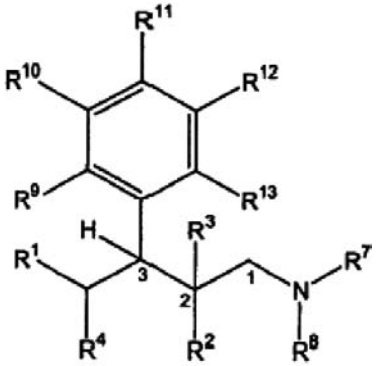

I

kur R^1 yra pasirinktas iš H, $C_{1–3}$-alkilo, išsišakojusios arba tiesiosios grandinės, prisotinto arba neprisotinto, neturinčio pakaitų arba turinčio vieną arba daug pakaitų,
R^2 ir R^3 kiekvienu atveju nepriklausomai vienas nuo kito yra pasirinkti iš H arba $C_{1–4}$-alkilo, išsišakojusios arba tiesiosios grandinės, prisotinto arba neprisotinto, neturinčio pakaitų arba turinčio vieną arba daug pakaitų, arba
R^2 ir R^3 kartu sudaro prisotintą $C_{4–7}$-cikloalkilo radikalą, neturintį pakaitų arba turintį vieną arba daug pakaitų,
R^4 yra pasirinktas iš H, $C_{1–3}$-alkilo, išsišakojusios arba tiesiosios grandinės, prisotinto arba neprisotinto, neturinčio pakaitų arba turinčio vieną arba daug pakaitų,
R^7 ir R^8 kiekvienu atveju nepriklausomai vienas nuo kito yra pasirinkti iš H arba $C_{1–3}$-alkilo, išsišakojusios arba tiesiosios grandinės, prisotinto arba neprisotinto, neturinčio pakaitų arba turinčio vieną arba daug pakaitų,
R^9 - R^{13} kiekvienu atveju nepriklausomai vienas nuo kito yra pasirinkti iš H, F, Cl, Br, I, CH_2F, CHF_2, CF_3, OH, SH, OR^{14}, OCF_3, SR^{14}, $NR^{17}R^{18}$, $SOCH_3$, $SOCF_3$; SO_2CH_3, SO_2CF_3, CN, $COOR^{14}$, NO_2, $CONR^{17}R^{18}$; $C_{1–6}$-alkilo, išsišakojusios arba tiesiosios grandinės, prisotinto arba neprisotinto, neturinčio pakaitų arba turinčio vieną arba daug pakaitų;
kur R^{14} yra pasirinktas iš $C_{1–6}$-alkilo; piridilo, tienilo, tiazolilo, fenilo, benzilo arba fenetilo, kiekvienu atveju neturinčio pakaitų arba turinčio vieną arba daug pakaitų; $PO(O\text{-}C_{1–4}\text{-alkilo})_2$, $CO(OC_{1–5}\text{-alkilo})$, $CONH\text{-}C_6H_4\text{-}(C_{1–3}\text{-alkilo})$, $CO(C_{1–5}\text{-alkilo})$, $CO\text{-}CHR^{17}\text{-}NHR^{18}$, $CO\text{-}C_6H_4\text{-}R^{15}$, kur R^{15} yra orto-$OCOC_{1–3}$-alkilas arba meta- arba para-$CH_2N(R^{16})_2$, kur R^{16} yra $C_{1–4}$-alkilas arba 4-morpholinas, kur radikaluose R^{14}, R^{15} ir R^{16} alkilo grupės gali būti išsišakojusios arba tiesiosios grandinės, prisotintos arba neprisotintos, neturinčios pakaitų arba turinčios vieną arba daug pakaitų;
kur R^{17} ir R^{18} kiekvienu atveju nepriklausomai vienas nuo kito yra pasirinkti iš H; $C_{1–6}$-alkilo, išsišakojusios arba tiesiosios grandinės, prisotinto arba neprisotinto, neturinčio pakaitų arba turinčio vieną arba daug pakaitų; fenilo, benzilo arba fenetilo, kiekvienu atveju neturinčio pakaitų arba turinčio vieną arba daug pakaitų, arba
R^9 ir R^{10} arba R^{10} ir R^{11} kartu sudaro OCH_2O, OCH_2CH_2O, OCH=CH, CH=CHO, $CH=C(CH_3)O$, $OC(CH_3)=CH$, $(CH_2)_4$ arba OCH=CHO žiedą,
kiekvienu atveju vieno iš jo grynųjų stereoizomerų, ypatingai enantiomerų arba diastereomerų formoje, jo racematų arba stereomerų mišinio formoje, ypatingai enantiomerų arba diastereomerų, bet kokiu norimu sumaišymo santykiu; arba kiekvienu atveju fiziologiniu požiūriu priimtinos druskos formoje arba kiekvienu atveju solvato formoje, gamybos būdas, b e s i s k i r i a n t i s tuo, kad pakeistąjį 3-aril-butil-3-enilamino junginį bendrosios formulės III

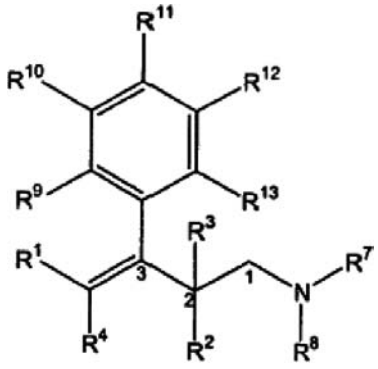

III

kurioje R^1, R^2, R^3, R^4, R^7, R^8, R^9, R^{10}, R^{11}, R^{12} ir R^{13} turi aukščiau nurodytas reikšmes, kiekvienu atveju nebūtinai vieno iš jo grynųjų stereoizomerų, ypatingai enantiomerų arba diastereomerų, jo racematų arba stereomerų mišinio formoje, ypatingai enantiomerų arba diastereomerų, bet kokiu norimu sumaišymo

santykiu, arba kiekvienu atveju fiziologiniu požiūriu priimtinos druskos formoje, arba kiekvienu atveju solvato formoje, hidrina esant metalo katalizatoriui ir vandeniliui, siekiant gauti pakeistąjį 3-aril-butilamino junginį bendrosios formulės I.

57. Būdas pagal 56 punktą, b e s i s k i r i a n t i s tuo, kad junginiuose formulės I ir formulės III R^4 yra pasirinktas iš H arba CH_3,

58. Būdas pagal 56 punktą, b e s i s k i r i a n t i s tuo, kad junginiuose formulės I ir formulės III R^1 yra pasirinktas iš C_{1-3}-alkilo, prisotinto arba neprisotinto, turinčio pakaitų arba neturinčio pakaitų, išsišakojusios arba tiesiosios grandinės.

59. Būdas pagal 56 punktą, b e s i s k i r i a n t i s tuo, kad junginiuose formulės I ir formulės III R^4 yra pasirinktas iš H arba CH_3, ir/arba R^1 yra pasirinktas iš C_{1-3}-alkilo, prisotinto arba neprisotinto, turinčio pakaitų arba neturinčio pakaitų, išsišakojusios arba tiesiosios grandinės.

60. Būdas pagal vieną iš 56 -59 punktų, b e s i s k i r i a n t i s tuo, kad junginiuose formulės I ir formulės III R^7 ir R^8 kiekvienu atveju nepriklausomai vienas nuo kito yra pasirinktas iš H arba CH_3.

61. Būdas pagal vieną iš 56-60 punktų, b e s i s k i r i a n t i s tuo, kad junginiuose formulės I ir formulės III R^1 yra pasirinktas iš C_{1-3}-alkilo, prisotinto arba neprisotinto, išsišakojusios arba tiesiosios grandinės.

62. Būdas pagal vieną iš 56-61 punktų, b e s i s k i r i a n t i s tuo, kad junginiuose formulės I ir formulės III R^2 ir R^3 nepriklausomai vienas nuo kito yra pasirinkti iš H, C_{1-4}-alkilo, prisotinto arba neprisotinto, išsišakojusios arba tiesiosios grandinės.

63. Būdas pagal 62 punktą, b e s i s k i r i a n t i s tuo, kad junginiuose formulės I ir formulės III R^3 = H ir $R^2 \neq$ H.

64. Būdas pagal vieną iš 56-61 punktų, b e s i s k i r i a n t i s tuo, kad junginiuose formulės I ir formulės III R^2 ir R^3 kartu sudaro C_{5-6}-cikloalkilo radikalą, prisotintą arba neprisotintą, neturintį pakaitų arba turintį vieną arba daug pakaitų.

65. Būdas pagal vieną iš 56-64 punktų, b e s i s k i r i a n t i s tuo, kad junginiuose formulės I ir formulės III R^9 – R^{13}, kur 3 arba 4 iš R^9 - R^{13} radikalų turi atitikti H, nepriklausomai vienas nuo kito yra pasirinkti iš H, Cl, F, OH, CF_2H, CF_3 arba C_{1-4}-alkilo, prisotinto ir neturinčio pakaitų, išsišakojusios arba tiesiosios grandinės; OR^{14} arba SR^{14}, kur R^{14} yra pasirinktas iš C_{1-3}-alkilo, prisotinto ir neturinčio pakaitų, išsišakojusios arba tiesiosios grandinės; arba R^{12} ir R^{11} sudaro 3,4-OCH=CH žiedą.

66. Būdas pagal 56 punktą, b e s i s k i r i a n t i s tuo, kad junginiuose formulės I ir formulės III R^1 yra pasirinktas iš C_{1-3}-alkilo, prisotinto arba neprisotinto, išsišakojusios arba tiesiosios grandinės; ir/arba R^2 ir R^3 nepriklausomai vienas nuo kito yra pasirinkti iš H, C_{1-4}-alkilo, prisotinto ir neturinčio pakaitų, išsišakojusios arba tiesiosios grandinės; arba R^2 ir R^3 kartu sudaro C_{5-6}-cikloalkilo radikalą, prisotintą arba neprisotintą, neturintį pakaitų arba turintį vieną arba daug pakaitų, ir/ arba R^4 yra pasirinktas iš H, ir/arba R^7 ir R^8 kiekvienu atveju nepriklausomai vienas nuo kito yra pasirinktas iš H arba CH_3, ir/arba R^9 - R^{13}, kur 3 arba 4 iš R^9 - R^{13} radikalų turi atitikti H, nepriklausomai vienas nuo kito yra pasirinkti iš H, Cl, F, OH, CF_2H, CF_3 arba C_{1-4}-alkilo, prisotinto ir neturinčio pakaitų, išsišakojusios arba tiesiosios grandinės; OR^{14} arba SR^{14}, kur R^{14} yra pasirinktas iš C_{1-3}-alkilo, prisotinto ir neturinčio pakaitų, išsišakojusios arba tiesiosios grandinės; arba R^{12} ir R^{11} sudaro 3,4-OCH=CH žiedą.

67. Būdas pagal vieną iš 56-66 punktų, b e s i s k i r i a n t i s tuo, kad junginiuose formulės I, kur R^3 = H ir $R^2 \neq$ H, jie yra konfigūracijose Ia arba Ib

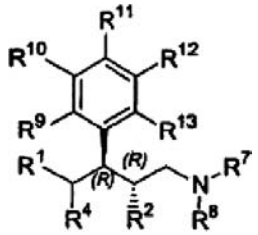

Ia

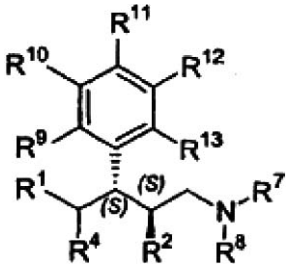

Ib

68. Būdas pagal vieną iš 56-67 punktų, b e s i s k i r i a n t i s tuo, kad junginiuose formulės III, kur R^3 = H, $R^2 \neq$ H, R^4 = H ir $R^1 \neq$ H, jie yra konfigūracijose IIIa arba IIIb

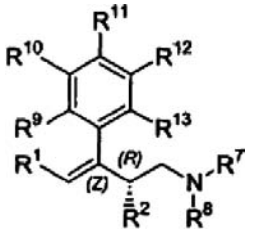

IIIa

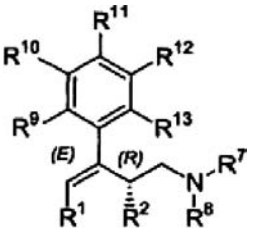

IIIb

arba junginiuose formulės III, kur R^3 = H, $R^2 \neq$ H, R^4 = H ir $R^1 \neq$ H, jie yra konfigūracijose IIIc arba IIId

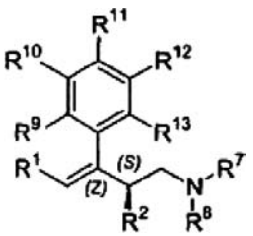

IIIc

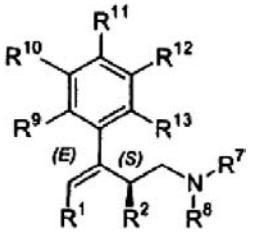

IIId

69. Būdas pagal 56 punktą, b e s i s k i r i a n t i s tuo, kad junginį /junginius formulės I, bent vieną iš jų, geriausiai laisvos bazės arba hidrochlorido formoje, pasirenka iš grupės, susidedančios iš:
3-(3-dimetilamino-1-etil-2-metilpropil)-fenolio,
(1R, 2R)-3-(3-dimetilamino-1-etil-2-metilpropil)-fenolio,
(-)-(1R,2R)-3-(3-dimetilamino-1-etil-2-metilpropil)-fenolio,
(1S,2S)-3-(3-dimetilamino-1-etil-2-metilpropil)-fenolio,
(+)-(1S,2S)-3-(3-dimetilamino-1-etil-2-metilpropil)-fenolio,
(±)-(1RS,2RS)-3-(3-dimetilamino-1-etil-2-metilpropil)-fenolio,
rac-(1RS,2RS)-3-(3-dimetilamino-1-etil-2-metilpropil)-fenolio,
[3-(3-metoksifenil)-2-metilpentil]-dimetilamino,
(2R,3R)-[3-(3-metoksifenil)-2-metilpentil]-dimetilamino,
(-)-(2R,3R)-[3-(3-metoksifenil)-2-metilpentil]-dimetilamino,
(2S,3S)-[3-(3-metoksifenil)-2-metilpentil]-dimetilamino,
(+)-(2S,3S)-[3-(3-metoksifenil)-2-metilpentil]-dimetilamino,
(±)-(2RS,3RS)-[3-(3-metoksifenil)-2-metilpentil]-dimetilamino,
rac (2RS, 3RS)-[3-(3-metoksifenil)-2-metilpentil]-dimetilamino,
3{[3-(p-izopropil-fenilkarbamoil)-oksifenil]-2-metilpentil}-dimetilamino,
(2R,3R)-{3[3-(p-izopropil-fenilkarbamoil)-oksifenil]-2-metilpentil}-dimetilamino,
(2S,3S)-{3[3-(p-izopropil-fenilkarbamoil)-oksifenil]-2-metilpentil}-dimetilamino,
(2SR,3SR)-{3[3-(p-izopropil-fenilkarbamoil)-oksifenil]-2-metilpentil}-dimetilamino.

70. Būdas pagal 56 punktą, b e s i s k i r i a n t i s tuo, kad naudojamą junginį /junginius formulės III, bent vieną iš jų, geriausiai laisvos bazės arba hidrochlorido formoje, pasirenka iš grupės, susidedančios iš:
3-(3-dimetilamino-1-etenil-2-metilpropil)-fenolio,
(Z)-(2R)-3-(3-dimetilamino-1-etenil-2-metilpropil)-fenolio,
(E)-(2R)-3-(3-dimetilamino-1-etenil-2-metilpropil)-fenolio,
(Z,E)-(2R)-3-(3-dimetilamino-1-etenil-2-metilpropil)-fenolio,
(Z)-(2S)-3-(3-dimetilamino-1-etenil-2-metilpropil)-fenolio,
(E)-(2S)-(3-dimetilamino-1-etenil-2-metilpropil)-fenolio,
(Z,E)-(2S)-3-(3-dimetilamino-1-etenil-2-metilpropil)-fenolio,
3-(3-dimetilamino-1-etenil-2-metilpropil)-fenolio,
(Z)-(2R)-3-(3-dimetilamino-1-etenil-1-2-metilpropil)-fenolio,
(E)-(2R)-3-(3-dimetilamino-1-etenil-1-2-metilpropil)-fenolio,
(Z, E)-(2R)-3-(3-dimetilamino-1-etenil-1-2-metilpropil)-fenolio,
(Z)-(2S)-3-(3-dimetilamino-1-etenil-1-2-metilpropil)-fenolio,
(E)-(2S)-(3-dimetilamino-1-etenil-1-2-metilpropil)-fenolio,
(Z,E)-(2S)-3-(3-dimetilamino-1-etenil- 2-metilpropil)-fenolio,
[3-(3-metoksifenil)-2-metilpent-3-enil]-dimetilamin,
(Z)-(2R)-[3-(3-metoksifenil)-2-metilpent-3-enil]-dimetilamino,
(E)-(2R)-[3-(3-metoksifenil)-2-metilpent-3-enil]-dimetilamino,
(Z,E)-(2R)-[3-(3-metoksifenil)-2-metilpent-3-enil]-dimetilamino,
(Z)-(2S)-[3-(3-metoksifenil)-2-metilpent-3-enil]-dimetilamino,
(E)-(2S)-[3-(3-metoksifenil)-2-metilpent-3-enil]-dimetilamino,
(Z,E)-(2S)-[3-(3-metoksifenil)-2-metilpent-3-enil]-dimetilamino,
{3[3-(p-izopropil-fenilkarbamoil)-oksifenil]-2-metilpent-3-enil}-dimetilamino,
(Z)-(2R)-{3[3-(p-izopropil-fenilkarbamoil)-oksifenil]-2-metilpent-3-enil}-dimetilamino,
(E)-(2R)-{3[3-(p-izopropil-fenilkarbamoil)-oksifenil]-2-metilpent-3-enil}-dimetilamino,
(Z,E)-(2R)-{3[3-(p-izopropil-fenilkarbamoil)-oksifenil]-2-metilpent-3-enil}-dimetilamino,
(Z)-(2S)-{3[3-(p-izopropil-fenilkarbamoil)-oksifenil]-2-metilpent-3-enil}-dimetilamino,
(E)-(2S)-{3[3-(p-izopropil-fenilkarbamoil)-oksifenil]-2-metilpent-3-enil}-dimetilamino,
(Z,E)-(2S)-{3[3-(p-izopropil-fenilkarbamoil)-oksifenil]-2-metilpent-3-enil}-dimetilamino.

71. Būdas pagal 56 punktą, b e s i s k i r i a n t i s tuo, kad naudojamo formulės III junginio chiralinis centras yra formulės III antroje padėtyje.

72. Būdas pagal 56 punktą, b e s i s k i r i a n t i s tuo, kad formulės I junginio chiralinis centras yra formulės I antroje padėtyje.

73. Būdas pagal 56 punktą, b e s i s k i r i a n t i s tuo, kad j naudojamas formulės III junginys yra enantiomeriškai grynas.

74. Būdas pagal 56 punktą, b e s i s k i r i a n t i s tuo, kad naudojamas formulės III junginys yra diastereomeriškai grynas.

75. Būdas pagal 56 punktą, b e s i s k i r i a n t i s tuo, kad naudojamas formulės III junginys yra enantiomeriškai ir diastereomeriškai grynas.

76. Būdas pagal 56 punktą, b e s i s k i r i a n t i s tuo, kad naudojamas formulės III junginys yra pasirinktas iš:
(Z)-(2R)-[3-(3-metoksifenil)-2-metilpent-3-enil]-dimetilamino,
(E)-(2R)-[3-(3-metoksifenil)-2-metilpent-3-enil]-dimetilamino,
arba yra (Z)-(2R)-[3-(3-metoksifenil)-2-metilpent-3-enil]-dimetilamino
ir (E)-(2R)-[3-(3-metoksifenil)-2-metilpent-3-enil]-dimetilamino mišinys arba
(Z,E)-(2R)-[3-(3-metoksifenil)-2-metilpent-3-enil]-dimetilaminas.

77. Būdas pagal 56 punktą, b e s i s k i r i a n t i s tuo, kad naudojamas formulės III junginys yra pasirinktas iš:
(Z)-(2S)-[3-(3-metoksifenil)-2-metilpent-3-enil]-dimetilamino,
(E)-(2S)-[3-(3-metoksifenil)-2-metilpent-3-enil]-dimetilamino,
arba yra (Z)-(2S)-[3-(3-metoksifenil)-2-metilpent-3-enil]-dimetilamino
ir (E)-(2S)-[3-(3-metoksifenil)-2-metilpent-3-enil]-dimetilamino mišinys arba
(Z,E)-(2S)-[3-(3-metoksifenil)-2-metilpent-3-enil]-dimetilaminas.

78. Būdas pagal 56 punktą, b e s i s k i r i a n t i s tuo, kad tirpiklis yra pasirinktas iš: H_20 arba alkoholio arba vandeninių alkoholio arba vandeninių rūgščių tirpalų.

79. Būdas pagal 56 punktą, b e s i s k i r i a n t i s tuo, kad tirpiklis yra pasirinktas iš: H_20 arba etanolio arba vandeninio etanolio tirpalo arba vandeninės druskos rūgšties.

80. Būdas pagal 56 punktą, b e s i s k i r i a n t i s tuo, kad naudojamas katalizatorius apima tauruųjį metalą.

81. Būdas pagal 56 punktą, b e s i s k i r i a n t i s tuo, kad naudojamas katalizatorius yra paladis ant aktyvuotos anglies arba paladžio (II) chloridas.

82. Būdas pagal 56 punktą, b e s i s k i r i a n t i s tuo, kad naudojamas katalizatorius yra paladis ant aktyvuotos anglies (1-10 % pagal masę).

83. Būdas pagal 56 punktą, b e s i s k i r i a n t i s tuo, kad temperatūrą palaiko tarp 20 ir 40°C.

84. Būdas pagal 56 punktą, b e s i s k i r i a n t i s tuo, kad prieš hidrinimą taiko inertinių dujų atmosferą.

85. Būdas pagal 56 punktą, b e s i s k i r i a n t i s tuo, kad hidrinimo stadiją vykdo esant vandenilio išankstiniam spaudimui 3-10 barų ir/arba hidrinimo stadiją vykdo esant vidiniam vandenilio spaudimui 0,5-3 barų.

86. Būdas pagal 56 punktą, b e s i s k i r i a n t i s tuo, kad pradinės medžiagos yra lengvai tirpios arba iš pradžių ištirpintos tirpiklyje.

87. Būdas pagal 56 punktą, b e s i s k i r i a n t i s tuo, kad naudojamą junginį formulės III ištirpina vandeninėje rūgštyje.

88. Būdas pagal 87 punktą, b e s i s k i r i a n t i s tuo, kad naudojamą junginį formulės III ištirpina vandeninėje druskos rūgštyje.

89. Būdas pagal vieną iš 1-56 punktų, b e s i s k i - r i a n t i s tuo, kad proceso pabaigoje produktus nusodina organiniame tirpiklyje.

90. Būdas pagal vieną iš 1-56 punktų, b e s i s k i - r i a n t i s tuo, kad proceso pabaigoje produktus nusodina rūgštimi arba rūgšties dujomis.

91. Būdas pagal vieną iš 1-56 punktų, b e s i s k i - r i a n t i s tuo, kad proceso pabaigoje produktus nusodina organiniame tirpiklyje rūgštimi arba rūgšties dujomis.

(51) Int.Cl. ***C07D 205/04*** (2006.01) *(11)* **1513806**
A61K 31/396 (2006.01) *(13)* T
(96) 03728206.8
(96) 2003 05 27
(97) 2005 03 16
(97) 2009 03 18
(86) PCT/SE2003/000859
(86) 2003 05 27
(87) WO 2003/101957
(87) 2003 12 11
(30) 0201661, 2002 05 31, SE
(72) AHLQVIST, Matti, SE
BOHLIN, Martin, SE
INGHARDT, Tord, SE
LUNDBLAD, Anita, SE
SIGFRIDSSON, Carl-Gustaf, SE
(73) AstraZeneca AB, 151 85 Södertälje, SE
(74) Liudmila GERASIMOVIČ, 9, Į "Liudmila Gerasimovič, Patentinis patikėtinis", Vingrių g. 13-42, LT-01141 Vilnius, LT

(54) Migdolų rūgšties darinių sulfonrūgšties druskos
Apibrėžties punktai: 18, brėžiniai: 0

(57) 1. Junginio, kurio formulė (I):

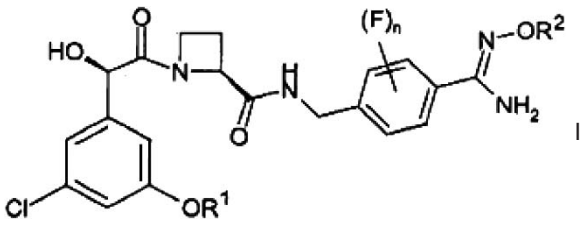

I

kur:
R^1 žymi $C_{1–2}$-alkilą, turintį vieną arba kelis fluoro pakaitus;
R^2 žymi $C_{1–2}$-alkilą; ir
n žymi 0, 1 arba 2;
farmaciniu požiūriu priimtina sulfonrūgšties prisijungimo druska.

2. Sulfonrūgšties prisijungimo druska pagal 1 punktą, kur rūgštis yra etansulfonrūgštis, n-propansulfonrūgštis, benzensulfonrūgštis 1,5-naftalendisulfonrūgštis arba n-butansulfonrūgštis.

3. Sulfonrūgšties prisijungimo druska pagal 1 arba 2 punktą, kur R^1 žymi $-CHF_2$ arba $-CH_2CH_2F$.

4. Sulfonrūgšties prisijungimo druska pagal bet kurį vieną iš 1-3 punktų, kur R^2 žymi metilą.

5. Sulfonrūgšties prisijungimo druska pagal bet kurį vieną iš 1-4 punktų, kur n žymi 0 arba 2.

6. Sulfonrūgšties prisijungimo druska pagal bet kurį vieną iš 1-5 punktų, kur junginys formulės I yra Ph(3-Cl)(5-$OCHF_2$)-(*R*)CH(OH)C(O)-(*S*)Aze-Pab(OMe).

7. Sulfonrūgšties prisijungimo druska pagal bet kurį vieną iš 1-5 punktų, kur junginys formulės I yra Ph(3-Cl)(5-$OCHF_2$)-(*R*)CH(OH)C(O)-(*S*)Aze-Pab(2,6-diF)(OMe).

8. Sulfonrūgšties prisijungimo druska pagal bet kurį vieną iš 1-7 punktų iš esmės kristalinėje formoje.

9. Sulfonrūgšties prisijungimo druska pagal bet kurį vieną iš 1-7 punktų iš dalies kristalinėje formoje.

10. Sulfonrūgšties prisijungimo druska pagal bet kurį vieną iš 1-6 ir 8 punktų, kur n žymi 0, iš esmės kristalinėje formoje.

11. Sulfonrūgšties prisijungimo druska pagal bet kurį vieną iš 1-5, 7 arba 9 punktų, kur n žymi 2, iš dalies kristalinėje formoje.

12. Sulfonrūgšties prisijungimo druska pagal bet kurį vieną iš 1-6, 8 arba 10 punktą, kuri yra Ph(3-Cl)(5-$OCHF_2$)-(*R*)CH(OH)C(O)-(*S*)Aze-Pab(OMe) benzen- sulfonrūgšties druska, b e s i s k i r i a n t i tuo, kad miltelių rentgeno difrakcijos tipinė shema pasižymi smailėmis prie d reikšmių 5,9, 4,73, 4,09 ir 4,08 Å.

13. Sulfonrūgšties prisijungimo druska pagal bet kurį vieną iš 1-5, 7, 9 arba 11 punktą, kuri yra Ph(3-Cl)(5-$OCHF_2$)-(*R*)CH(OH)DC(O)-(*S*)Aze-Pab(2,6-diF)(OMe) hemi-1,5-naftalendisulfonrūgšties druska, b e s i s k i r i a n t i tuo, kad miltelių rentgeno difrakcijos tipinė shema pasižymi smailėmis prie d reikšmių 18,3, 9,1, 5,6, 5,5, 4,13, 4,02, 3,86, 3,69 ir 3,63 Å.

14. Sulfonrūgšties prisijungimo druskos pagal bet kurį vieną iš 1-13 punktų gamybos būdas, kuriame sulfonrūgštį prideda į junginį formulės I pagal 1 punktą.

15. Sulfonrūgšties prisijungimo druskos pagal 14 punktą gamybos būdas, kuriame kristalizuoja sulfonrūgštis prisijungimo druską pagal bet kurį vieną iš 1-13 punktų.

16. Farmacinė kompozicija, apimanti sulfonrūgšties prisijungimo druską pagal bet kurį vieną iš 1-13 punktų mišinyje su farmaciniu požiūriu priimtinais adjuvantais, skiedikliais arba nešikliais.

17. Sulfonrūgšties prisijungimo druska pagal bet kurį vieną iš 1-13 punktų, skirta naudoti būklių, kur reikalingas trombino slopinimas, gydymui.

18. Sulfonrūgšties prisijungimo druska pagal bet kurį vieną iš 1-13 punktų, skirta naudoti pagal 17 punktą trombozės gydymui.

(51) Int.Cl. ***C07D 211/04*** (2006.01) *(11)* **1598338**
C07D 211/06 (2006.01) *(13)* T
C07D 235/24 (2006.01)
C07D 413/04 (2006.01)
C07D 235/26 (2006.01)
C07D 401/04 (2006.01)
C07D 401/06 (2006.01)
C07D 403/04 (2006.01)
C07D 403/06 (2006.01)
A61K 31/44 (2006.01)
A61K 31/48 (2006.01)
A61K 31/415 (2006.01)
A61K 31/445 (2006.01)
A61P 25/04 (2006.01)
(96) 05014115.9
(96) 2002 04 18
(97) 2005 11 23
(97) 2009 02 18
(30) 284666 P, 2001 04 18, US
284667 P, 2001 04 18, US
284668 P, 2001 04 18, US
284669 P, 2001 04 18, US

(72) Sun, Qun, US
Goehring, Richard R., US
Kyle, Donald, US
Chen, Zhengming, US
Victory, Sam, US
Whitehead, John, US
(73) EURO-CELTIQUE S.A., 1653 Luxembourg, LU
(74) Reda ŽABOLIENĖ, 7, Advokatės Redos Žabolienės kontora METIDA, Verslo centras VERTAS, Gynėjų g. 16, LT-01109 Vilnius, LT

(54) 1-(4-Piperidinil)-1,3-dihidro-2H-indol-2-ono dariniai ir giminingi junginiai kaip nociceptino analogai ir ORL1 ligandai, skirti skausmo gydymui
Apibrėžties punktai: 23, brėžiniai: 0

(57) 1. Junginys, kurio formulė (IIA):

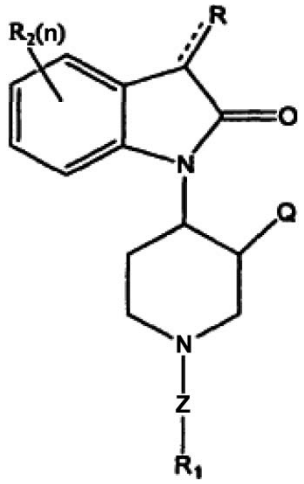

(IIA)

kurioje:
punktyrinė linija reiškia pasirinktinai dvigubą jungtį;
Z yra parinkta iš grupės, susidedančios iš jungties, $-CH_2-$, -NH-, $-CH_2O-$, $-CH_2CH_2-$, $-CH_2NH-$, $-CH_2N(CH_3)-$, $-NHCH_2-$, $-CH_2CONH-$, $-NHCH_2CO-$, $-CH_2CO-$, $-COCH_2-$, $-CH_2COCH_2-$, $-CH(CH_3)-$, -CH= ir -HC=CH-, kur anglies ir/arba azoto atomai yra nepakeisti arba pakeisti žemesniuoju alkilu, halogenu, hidroksi arba alkoksi grupe;
R ir Q yra vienodos arba skirtingos ir R yra parinkta iš grupės, susidedančios iš halogeno, C_{1-10}alkilo, C_{1-10}alkenilo, C_{1-10}alkilideno, C_{3-12}cikloalkilo, C_{1-10}alkoksi grupės, okso grupės, ir Q yra parinkta iš grupės, susidedančios iš vandenilio, halogeno, C_{1-10}alkilo, C_{1-10}alkenilo, C_{1-10}alkilideno, C_{3-12}cikloalkilo, C_{1-10}alkoksi grupės ir okso grupės;
n yra sveikas skaičius nuo 0 iki 3;
R_1 yra parinkta iš grupės, susidedančios iš vandenilio, C_{1-10}alkilo, C_{3-20}cikloalkilo, C_{2-10}alkenilo, amino grupės, C_{1-10}alkilamino grupės, C_{3-12}cikloalkilamino grupės, benzilo, C_{3-12}cikloalkenilo, monociklinio, biciklinio arba triciklinio arilo arba heteroarilo žiedo, heteromonociklinio žiedo, biciklinio žiedo sistemos ir spiro žiedo sistemos, kurios formulė (V):

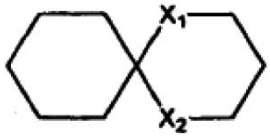

(V)

kurioje X_1 ir X_2 nepriklausomai yra parinktos ir grupės, susidedančios iš NH, O, S ir CH_2;
kur minėtas alkilas, cikloalkilas, alkenilas, C_{1-10}alkilamino grupė, C_{3-12}cikloalkilamino grupė arba benzilas pasirinktinai yra pakeisti 1-3 pakaitais, parinktais iš grupės, susidedančios iš halogeno, C_{1-10}alkilo, C_{1-10}alkoksi grupės, nitro grupės, trifluormetilo, ciano grupės, fenilo, benzilo, benziloksi grupės, kur minėtas fenilas, benzilas ir benziloksi grupė pasirinktinai yra pakeisti 1-3 pakaitais, parinktais iš grupės, susidedančios iš halogeno, C_{1-10}alkilo, C_{1-10}alkoksi grupės ir ciano grupės;
kur minėti C_{3-12}cikloalkilas, C_{3-12}cikloalkenilas, monociklinis, biciklinis arba triciklinis arilo, heteroarilo žiedas, heteromonociklinis žiedas, biciklinio žiedo sistema ir spiro žiedo sistema, kurios formulė (V), pasirinktinai yra pakeisti 1-3 pakaitais, parinktais iš grupės, susidedančios iš halogeno, C_{1-10}alkilo, C_{1-10}alkoksi grupės, nitro grupės, trifluormetilo, fenilo, benzilo, feniloksi grupės ir benziloksi grupės, kur minėtas fenilas, benzilas, feniloksi grupė ir benziloksi grupė pasirinktinai yra pakeisti 1-3 pakaitais, parinktais iš grupės, susidedančios iš halogeno, C_{1-10}alkilo, C_{1-10}alkoksi grupės ir ciano grupės;
R_2 yra parinkta iš grupės, susidedančios iš C_{1-10}alkilo, C_{3-12}cikloalkilo ir halogeno, kur minėtas alkilas pasirinktinai yra pakeistas okso grupe,
bet ne junginys, kurio formulė yra sekanti:

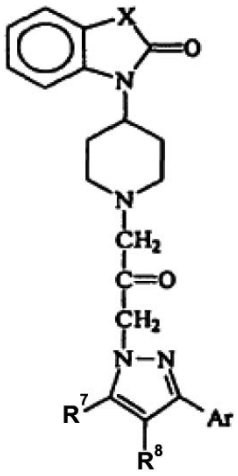

kurioje X yra CHR^{41} ir R^{41} yra C_{1-5}alkilas ir kurioje Ar yra monociklinis arilo žiedas, pasirinktinai pakeistas halogenu, C_{1-5}alkoksi grupe, C_{1-5}alkilu ir ciano grupe ir kurioje R^7 ir R^8 nepriklausomai yra vandenilis, C_{1-5}alkilas ir C_{1-5}alkoksi grupė arba halogenas; alternatyviai, R^7 ir R^8 kartu paimtos gali sudaryti 5-7-narį karbociklinį arba heterociklinį žiedą, kur žiedas gali būti prisotintas, neprisotintas arba aromatinis; arba jo farmaciškai priimtina druska.

2. Junginys pagal 1 punktą, kuriame Q yra vandenilis arba metilas.

3. Junginys pagal 1 punktą, kuriame R yra metilas, etilas arba etilidenas.

4. Junginys pagal 1 punktą, kuriame R_1 yra alkilas, parinktas iš grupės, susidedančios iš metilo, etilo, propilo, butilo, pentilo ir heksilo.

5. Junginys pagal 1 punktą, kuriame R_1 yra cikloalkilas, parinktas iš grupės, susidedančios iš cikloheksilo, cikloheptilo, ciklooktilo, ciklononilo, ciklodecilo ir norbornilo.

6. Junginys pagal 1 punktą, kuriame R_1 yra tetrahidronaftilas, dekahidronaftilas arba dibenzocikloheptilas.

7. Junginys pagal 1 punktą, kuriame R_1 yra fenilas arba benzilas.

8. Junginys pagal 1 punktą, kuriame R_1 yra biciklinis aromatinis žiedas.

9. Junginys pagal 8 punktą, kuriame minėtas biciklinis aromatinis žiedas yra indenilas, chinolinas arba naftilas.

10. Junginys pagal 1 punktą, kuriame Z yra jungtis, metilas arba etilas.

11. Junginys pagal 1 punktą, kuriame n yra 0.

12. Junginys pagal 1 punktą, kuriame X ir X_2 abi yra O.

13. Junginys pagal 1 punktą, kuriame punktyrinė linija yra dviguba jungtis.

14. Junginys pagal 1 punktą, parinktas iš grupės, susidedančios iš:
3-etiliden-1-[1-(5-metilheks-2-il)-4-piperidinil]-1,3-dihidro-2H-indol-2-ono;
3-etiliden-1-[1-(4-propilcikloheksil)-4-piperidinil]-1,3-dihidro-2H-indol-2-ono;
3-etiliden-1-[1-(1,2,3,4-tetrahidro-2-naftil)-4-piperidinil]-1,3-dihidro-2H-indol-2-ono;
3-etiliden-1-[1-(1,3-dihidroinden-2-il)-4-piperidinil]-1,3-dihidro-2H-indol-2-ono;
3-etiliden-1-[1-(naft-2-il-metil)-4-piperidinil]-1,3-dihidro-2H-indol-2-ono;
3-etiliden-1-[1-(p-benziloksibenzil)-4-piperidinil]-1,3-dihidro-2H-indol-2-ono;
3-etiliden-1-[1-(benzil)-4-piperidinil]-1,3-dihidro-2H-indol-2-ono;
3-etiliden-1-[1-(ciklooktilmetil)-4-piperidinil]-1,3-dihidro-2H-indol-2-ono;
3-etiliden-1-[1-(norbornan-2-il)-4-piperidinil]-1,3-dihidro-2H-indol-2-ono;
3-etiliden-1-[1-(3,3-difenilpropil)-4-piperidinil]-1,3-dihidro-2H-indol-2-ono;
3-etiliden-1-[1-(p-cianobenzil)-4-piperidinil]-1,3-dihidro-2H-indol-2-ono;
3-etil-1-[1-(5-metilheks-2-il)-4-piperidinil]-1,3-dihidro-2H-indol-2-ono;
3-etil-1-[1-[4-(1-metiletil)-cikloheksil]-4-piperidinil]-1,3-dihidro-2H-indol-2-ono;
3-etil-1-[1-(4-propilcikloheksil)-4-piperidinil]-1,3-dihidro-2H-indol-2-ono;
3-etil-1-[1-(1,2,3,4-tetrahidro-2-naftil)-4-piperidinil]-1,3-dihidro-2H-indol-2-ono;
3-etil-1-[1-(dekahidro-2-naftil)4-piperidinil]-1,3-dihidro-2H-indol-2-ono;
3-etil-1-[1-(1,3-dihidroinden-2-il)-4-piperidinil]-1,3-dihidro-2H-indol-2-ono;
3-etil-1-[1-(ciklooktilmetil)-4-piperidinil]-1,3-dihidro-2H-indol-2-ono;
3-etil-1-[1-(norbonan-2-il)-4-piperidinil]-1,3-dihidro-2H-indol-2-ono;
3-etil-1-[1-(3,3-bis(fenil)propil)-3-(metil)-4-piperidinil-1,3-dihidro-2H-indol-2-ono;
3-etil-1-[1-(4-propilcikloheksil)-3-(metil)-4-piperidinil]-1,3-dihidro-2H-indol-2-ono;

3-etil-1-[1-(5-metilheks-2-il)-3-(metil)-4-piperidinil]-1,3-dihidro-2H-indol-2-ono;
3-etil-1-[1-[4-(1-metiletil)cikloheksil]-3-metil-4-piperidinil]-1,3-dihidro-2H-indol-2-ono;
3-etil-1-[1-(dekahidro-2-naftil)-3-(metil)-4-piperidinil]-1,3-dihidro-2H-indol-2-ono;
ir jų farmaciškai priimtinų druskų.

15. Farmacinė kompozicija, apimanti junginį pagal 1 punktą ir mažiausiai vieną farmaciškai priimtiną užpildą.

16. Analgetinio junginio pagal 1 punktą panaudojimas gamybai vaisto, skirto skausmo gydymui.

17. Junginio pagal 1 punktą panaudojimas gamybai vaisto, skirto farmakologinio atsako iš ORL1 receptoriaus moduliavimui.

18. Junginys, kurio formulė (IIA):

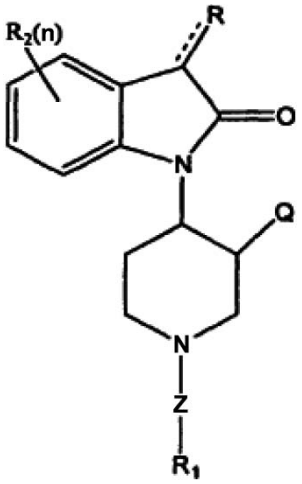

(IIA)

kurioje:
punktyrinė linija reiškia pasirinktinai dvigubą jungtį;
R ir Q yra vienodos arba skirtingos ir R yra parinkta iš grupės, susidedančios iš halogeno, C_{1-10}alkilo, C_{1-10}alkenilo, C_{1-10}alkilideno, C_{3-12}cikloalkilo, C_{1-10}alkoksi grupės, okso grupės, ir Q yra parinkta iš grupės, susidedančios iš vandenilio, halogeno, C_{1-10}alkilo, C_{1-10}alkenilo, C_{1-10}alkilideno, C_{3-12}cikloalkilo, C_{1-10}alkoksi grupės ir okso grupės;
n yra sveikas skaičius nuo 0 iki 3;
R_2 yra parinkta iš grupės, susidedančios iš vandenilio, C_{1-10}alkilo, C_{3-12}cikloalkilo ir halogeno, kur minėtas alkilas pasirinktinai yra pakeistas okso grupe,
ZR_1 yra sekanti:

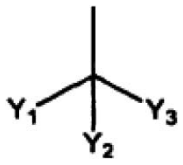

kurioje:
Y_1 yra R_3-(C_1-C_{12})alkilas, R_4-arilas, R_5-heteroarilas, R_6-(C_3-C_{12})cikloalkilas, R_7-(C_3-C_7)heterocikloalkilas, -CO_2-(C_1-C_6)alkilas, CN arba -C(O)NR_8R_9;
Y_2 yra vandenilis arba Y_1; Y_3 yra vandenilis arba -(C_1-C_6)alkilas; arba Y_1, Y_2 ir Y_3 kartu su anglimi, prie kurios jie yra prisijungę, sudaro vieną iš sekančių struktūrų:

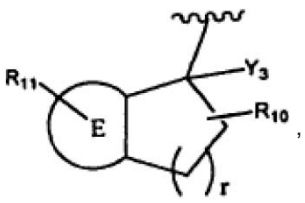

,

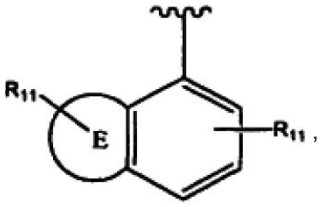

,

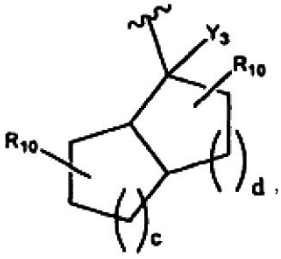

,

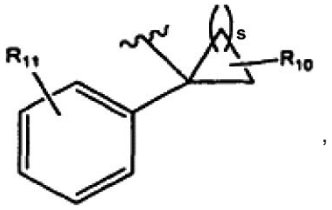

,

kurioje r yra 0-3; c ir d nepriklausomai yra 1 arba 2; s yra 1-5; ir žiedas E yra kondensuotas R_4-fenilo arba R_5-heteroarilo žiedas;
R_{10} yra 1-3 pakaitai, nepriklausomai parinkti iš grupės, susidedančios iš H, -(C_1-C_6)alkilo, -OR_8, -(C_1-C_6)alkil-OR_8, -NR_8R_9 ir -(C_1-C_6)alkil-NR_8R_9;
R_{11} yra 1-3 pakaitai, nepriklausomai parinkti iš grupės, susidedančios iš R_{10}, -CF_3, -OCF_3, -NO_2 ir halogeno, arba R_{11} pakaitai prie gretimų anglies atomų gali kartu sudaryti metilendioksi žiedą arba etilendioksi žiedą;
R_8 ir R_9 nepriklausomai yra parinkti iš grupės, susidedančios iš vandenilio, 1-3 pakaitai, nepriklausomai parinkti iš grupės, susidedančios iš vandenilio, -(C_1-C_6)alkilo, -(C_3-C_{12})cikloalkilo, arilo ir aril(C_1-C_6)alkilo;
R_3 yra 1-3 pakaitai, nepriklausomai parinkti iš grupės, susidedančios iš H, R_4-arilo, R_6-(C_3-C_{12})cikloalkilo, R_5-heteroarilo, R_7-(C_3-C_7)heterocikloalkilo, -NR_8R_9, -OR_{12} ir -$S(O)_{0-2}R_{12}$;
R_6 yra 1-3 pakaitai, nepriklausomai parinkti iš grupės, susidedančios iš H, -(C_1-C_6)alkilo, R_4-arilo, -NR_8R_9, -OR_{12} ir -SR_{12};
R_4 yra 1-3 pakaitai, nepriklausomai parinkti iš grupės, susidedančios iš vandenilio, halogeno, -(C_1-C_6)alkilo, R_{13}-arilo, -(C_3-C_{12})cikloalkilo, -CN, -CF_3, -OR_8, -(C_1-C_6)alkil-OR_8, -OCF_3, -NR_8R_9, -(C_1-C_6)alkil-NR_8R_9, -$NHSO_2R_8$, -$SO_2N(R_{14})_2$, -SO_2R_8, -SOR_8, -SR_8, -NO_2, -$CONR_8R_9$, -NR_9COR_8, -COR_8, -$COCF_3$, -$OCOR_8$, -OCO_2R_8, -$COOR_8$, -(C_1-C_6)alkil-$NHCOOC(CH_3)_3$, -(C_1-C_6)alkil-$NHCOCF_3$, -(C_1-C_6)alkil-$NHSO_2$-(C_1-C_6)alkilo, -(C_1-C_6)alkil-NHCONH-(C_1-C_6)alkilo ir:

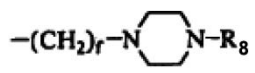

kurioje f yra 0-6; arba R_4 pakaitai prie gretimų anglies atomų kartu gali sudaryti metilendioksi žiedą arba etilendioksi žiedą;
R_5 yra 1-3 pakaitai, nepriklausomai parinkti iš grupės, susidedančios iš vandenilio, halogeno, -(C_1-C_6)alkilo, R_{13}-arilo, -(C_3-C_{12})cikloalkilo, -CN, -CF_3, -OR_8, -(C_1-C_6)alkil-OR_8, -OCF_3, -NR_8R_9, -(C_1-C_6)alkil-NR_8R_9, -$NHSO_2R_8$, -$SO_2N(R_{14})_2$, NO_2, -$CONR_8R_9$, -NR_9COR_8, -COR_8, -$OCOR_8$, -OCO_2R_8 ir -$COOR_8$;

R_7 yra H, -(C_1-C_6)alkilas, -OR_8, -(C_1-C_6)alkil-OR_8, -NR_8R_9 arba -(C_1-C_6)alkil-NR_8R_9;
R_{12} yra H, -(C_1-C_6)alkilas, R_4-arilas, -(C_1-C_6)alkil-OR_8, -(C_1-C_6)alkil-NR_8R_9, -(C_1-C_6)alkil-SR_8 arba aril(C_1-C_6)alkilas;
R_1 yra 1-3 pakaitai, nepriklausomai parinkti iš grupės, susidedančios iš H, (C_1-C_6)alkilo, (C_1-C_6)alkoksi grupės ir halogeno;
R_{14} nepriklausomai yra parinkta iš grupės, susidedančios iš H, (C_1-C_6)alkilo ir R_{13}-C_6H_4-CH_2-; arba jo farmaciškai priimtina druska.

19. Farmacinė kompozicija, apimanti junginį pagal 18 punktą ir mažiausiai vieną farmaciškai priimtiną užpildą.

20. Analgetinio junginio pagal 18 punktą panaudojimas gamybai vaisto, skirto skausmo gydymui.

21. Junginio pagal 18 punktą panaudojimas gamybai vaisto, skirto farmakologinio atsako iš ORL1 receptoriaus moduliavimui.

22. Junginio pagal 1 punktą panaudojimas gamybai vaisto, skirto farmakologinio atsako iš opioidų receptoriaus moduliavimui.

23. Junginio pagal 18 punktą panaudojimas gamybai vaisto, skirto farmakologinio atsako iš opioidų receptoriaus moduliavimui.

(51) Int.Cl. ***C07D 243/16*** (2006.01) *(11)* **0951466**
C07D 243/24 (2006.01) *(13)* T
C07D 401/04 (2006.01)
C07D 223/18 (2006.01)
A61K 31/55 (2006.01)
C07D 409/12 (2006.01)
C07D 407/12 (2006.01)
C07D 401/14 (2006.01)
C07D 217/24 (2006.01)
C07D 223/10 (2006.01)
C07D 225/02 (2006.01)
C07D 211/76 (2006.01)
C07D 207/273 (2006.01)
C07D 311/76 (2006.01)
C07D 307/22 (2006.01)
(96) 97953208.2
(96) 1997 12 22
(97) 1999 10 27
(97) 2009 01 21
(86) PCT/US1997/022986
(86) 1997 12 22
(87) WO 1998/028268
(87) 1998 07 02
(30) 780025, 1996 12 23, US

(72) WU, Jing, US
Tung, Jay S., US
Thorsett, Eugene D., US
Pleiss, Michael A., US
Nissen, Jeffrey S., US
Neitz, Jeffrey, US
Latimer, Lee H., US
John, Varghese, US
Freedman, Stephen, US
Britton, Thomas C., US
Audia, James E., US
Reel, Jon K., US
Mabry, Thomas E., US
Dressman, Bruce A., US
Cwi, Cynthia L., US
Droste, James J., US
Henry, Steven S., US
McDaniel, Stacey L., US
SCOTT, William L., US
Stucky, Russell D., US
Porter, Warren J., US
(73) ELAN PHARMACEUTICALS, INC., South San Francisco, CA 94080, US
ELI LILLY AND COMPANY, Indianapolis IN 46285, US
(74) Liudmila GERASIMOVIČ, 9, IĮ "Liudmila Gerasimovič, Patentinis patikėtinis", Vingrių g. 13-42, LT-01141 Vilnius, LT

(54) Cikloalkilo, laktamo, laktono ir susiję junginiai, jų turinčios farmacinės kompozicijos, ir beta-amiloidino peptido atpalaidavimo ir/arba jo sintezės slopinimo būdai naudojant tokius junginius
Apibrėžties punktai: 8, brėžiniai: 0

(57) 1. Junginys, kurio formulė

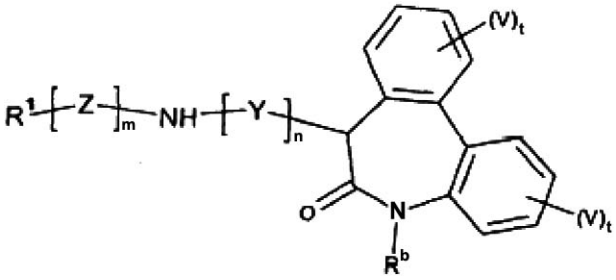

kuriame R^1 yra pasirinktas iš grupės, susidedančios iš alkilo, alkenilo, alkinilo, cikloalkilo, cikloalkenilo, arilo, heteroarilo ir heterociklilo;
Y yra žymimas formule

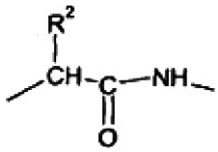

R^2 yra pasirinktas iš grupės, susidedančios iš metilo, etilo, n-propilo, izopropilo, n-butilo, izobutilo, antr-butilo, tret-butilo, -$CH_2CH(CH_2CH_3)_2$, 2-metil-n-butilo, 6-fluor-n-heksilo, fenilo, benzilo, cikloheksilo, ciklopentilo, cikloheptilo, alilo, izobut-2-enilo, 3-metilfenilo, -CH_2-ciklopropilo, -CH_2-cikloheksilo, -CH_2CH_2-ciklopropilo, -CH_2CH_2-cikloheksilo, -CH_2-indol-3-ilo, p-(fenil)fenilo, o-fluorfenilo, m-fluorfenilo, p-fluorfenilo, m-metoksifenilo, p-metoksifenilo, fenetilo, benzilo, m-hidroksibenzilo, p-hidroksibenzilo, p-nitrobenzilo, m-trifluormetilfenilo, p-$(CH_3)_2NCH_2CH_2CH_2O$-benzilo, p-$(CH_3)_3COC(O)CH_2O$-benzilo, p-($HOOCCH_2O$)-benzilo, 2-aminopiridil-6-ilo, p-(N-morfolin-CH_2CH_2O)-benzilo, -$CH_2CH_2C(O)NH_2$, -CH_2-imidazol-4-ilo, -CH_2-3-tetrahidrofuranilo), -CH_2-tiofen-2-ilo, -CH_2(1-metil)ciklopropilo, CH_2-tiofen-3-ilo, tiofen-3-ilo, tiofen-2-ilo, -CH_2-C(O)O-t-butilo, -CH_2-$C(CH_3)_3$, -$CH_2CH(CH_2CH_3)_2$, 2-metilciklopentilo, cikloheks-2-enilo, $CH[CH(CH_3)_2]COOCH_3$, -$CH_2CH_2N(CH_3)_2$, -$CH_2C(CH_3)=CH_2$, -$CH_2CH=CHCH_3$ (cis ir trans), -CH_2OH, -$CH(OH)CH_3$, -$CH(O\text{-t-butil})CH_3$, -CH_2OCH_3,

$-(CH_2)_4NH$-Boc, $-(CH_2)_4NH_2$, $-(CH_2)$-piridilo, pIridilo, $-(CH_2)$-naftilo, $-(CH_2)$-(N-morfolino), p-(N-morfolin-CH_2CH_2O)-benzilo, benzo[b]tiofen-2-ilo, 5-chlorbenzo[b]tiofen-2-ilo, 4,5,6,7-tetrahidrobenzo[b]tiofen-2-ilo, benzo[b]tiofen-3-ilo, 5-chlorbenzo[b]tiofen-3-ilo, benzo[b]tiofen-5-ilo, 6-metoksinaft-2-ilo, $-CH_2CH_2SCH_3$, tien-2-ilo ir tien-3-ilo,
Z yra žymimas formule –T-CX'X"C(O)-, kur T yra pasirinktas iš grupės, susidedančios iš kovalentinės jungties, jungiančios R^1 prie –CX'X'-, deguonies, sieros, $-NR^5$, kur R^5 yra vandenilis, acilo, alkilo, arilo arba heteroarilo grupė;
X' yra vandenilis, hidroksi arba fluoras,
X" yra vandenilis, hidroksi arba fluoras, arba
X' ir X" kartu sudaro okso grupę;
m yra sveikas skaičius, lygus 0 arba 1;
n yra sveikas skaičius, lygus 0, 1 arba 2;
kur terminas "alkilas" reiškia vienvalentes alkilo grupes, optimaliai turinčias nuo 1 iki 10 anglies atomų;
terminas "alkarilas" reiškia -alkilenarilo grupes, optimaliai turinčias nuo 1 iki 8 anglies atomų alkileno fragmente ir nuo 6 iki 10 anglies atomų arilo fragmente;
terminas "alkoksi" reiškia "alkil-O-" grupę;
terminas "alkenilas" reiškia alkenilo grupes, optimaliai turinčias nuo 2 iki 10 anglies atomų;
terminas "alkinilas" reiškia alkinilo grupes, optimaliai turinčias nuo 2 iki 10 anglies atomų;
terminas "arilas" reiškia fenilą arba naftilą, kuriame tokios arilo grupės nebūtinai gali turėti nuo 1 iki 5 pakaitų, pasirinktų iš grupės, susidedančios iš alkilo, alkoksi, halogeno, ciano, nitro, trihalogenmetilo ir tioalkoksi;
terminas "ariloksi" reiškia aril-O- grupę, kurioje arilo grupė yra kaip nurodyta aukščiau, apimanti nebūtinus arilo grupių pakaitus;
terminas "karboksialkilas" reiškia "-C(O)O-alkilo" grupę, kurioje alkilas yra kaip nurodyta aukščiau;
terminas "cikloalkilas" reiškia ciklines alkilo grupes, iš 3-12 anglies atomų, turinčias pavienio ciklo žiedą arba kelis kondensuotus žiedus;
terminas "cikloalkenilas" reiškia ciklines alkenilo grupes, iš 4-8 anglies atomų, turinčias pavienio ciklo žiedą ir bent vieną neprisotinimo vietą žiedo viduje;
terminas "heteroarilas" reiškia aromatinę karbociklinę grupę iš 1-15 anglies atomų ir 1 - 4 heteroatomų, pasirinktų iš deguonies, azoto ir sieros, bent vieno žiedo ribose;
terminas "heterociklinis" reiškia vienvalentę prisotintą arba neprisotintą grupę, turinčią pavienį žiedą arba kelis kondensuotus žiedus su 1-15 anglies atomų ir 1-4 heteroatomų, pasirinktų iš azoto, sieros arba deguonies, žiedo ribose;
terminas "tioalkoksi" reiškia -S-alkilo grupę;
kiekvienas V yra nepriklausomai pasirinktas iš grupės, susidedančios iš hidroksi, acilo, aciloksi, alkilo, alkoksi, alkenilo, alkinilo, amino, aminoacilo, alkarilo, arilo, ariloksi, karboksilo, karboksilalkilo, ciano, halogeno, nitro, heteroarilo, tioalkoksi ir trihalogenmetilo;
R^b yra pasirinktas iš grupės, susidedančios iš vandenilio, alkilo, alkenilo, alkinilo, acilo, arilo, heteroarilo ir heterociklilo;
t yra sveikas skaičius nuo 0 iki 4.

2. Junginys, kurio formulė

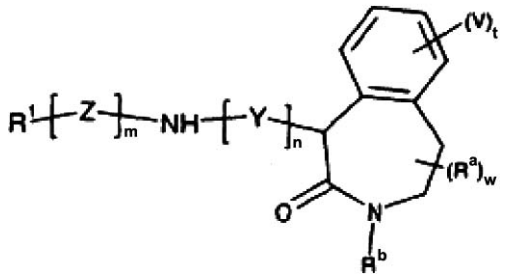

kurioje R^1, Z, Y, m, n, V, R^b ir t turi reikšmes, kaip nurodyta 1 punkte, ir
kur R^a yra pasirinktas iš grupės, susidedančios iš alkilo, alkoksi, amino, karboksilo, karboksilalkilo, ciano ir halogeno;
w yra sveikas skaičius nuo 0 iki 3 ir
kur terminai "alkilas", "alkoksi" ir "karboksilalkilas" turi reikšmes nurodytas 1 punkte.

3. Junginys, kurio formulė I

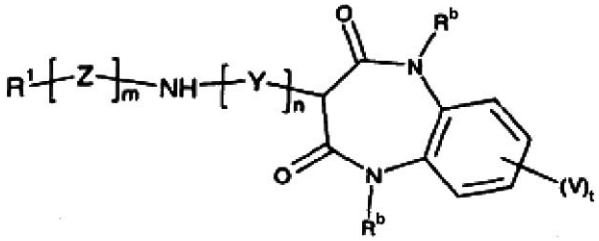

kurioje R^1, Z, Y, m, n, V, R^b ir t turi reikšmes, kaip nurodyta 1 punkte.

4. Junginys, pasirinktas iš grupės, susidedančios iš:
- junginių, kurių formulė:

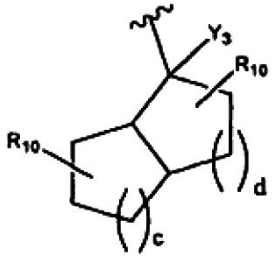

kurioje R', R^1, R^2, R^3 ir Q turi reikšmes, nurodytas lentelėje žemiau:

R'	R^1	R^2	R^3	Q
3,5-di-F-∅-$CH_2C(O)$-	$-CH_3$	$-CH_3$	H	H
3,5-di-F-∅-$CH_2C(O)$-	$-CH_3$	$-CH_2CH_3$	H	F
3,5-di-F-∅-$CH_2C(O)$-	$-CH_3$	H	-∅	H

- junginių, kurių formulė

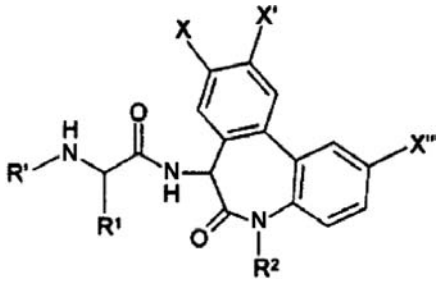

kurioje R', R^1, R^2, X, X' ir X'' turi reikšmes, nurodytas lentelėje žemiau:

R'	R^1	R^2	X	X'	X''
3,5-di-F-∅-$CH_2C(O)$-	$-CH_3$	$-CH_3$	H	H	H
3,5-di-F-∅-CH(OH)C(O)-	$-CH_3$	$-CH_3$	H	H	H
3,5-di-F-∅-C(O)C(O)-	$-CH_3$	$-CH_3$	H	H	H
3,5-di-F-∅-$CH_2C(O)$-	$-CH(CH_3)_2$	$-CH_3$	H	H	H
3,5-di-F-∅-$CH_2C(O)$-	$-C(CH_3)_3$	$-CH_3$	H	H	H
3,5-di-F-∅-CH(OH)C(O)-	$-CH(CH_3)_2$	$-CH_3$	H	H	H
3,5-di-F-∅-CH(OH)C(O)-	$-C(CH_3)_3$	$-CH_3$	H	H	H
3,5-di-F-∅-$CH_2C(O)$-	$-CH_3$	$-CH_2C(O)OCH_3$	H	H	H
3,5-di-F-∅-$CH_2C(O)$-	$-CH_3$	$-CH_2C(O)OH$	H	H	H
3,5-di-F-∅-$CH_2C(O)$-	$-CH_3$	$-CH_2C(O)C(CH_3)_3$	H	H	H
3,5-di-F-∅-$CH_2C(O)$-	$-CH_3$	$-CH_3$	H	H	H
3,5-di-F-∅-$CH_2C(O)$-	$-CH_3$	$-CH_2$-C(O)-morfolin-4-ilas	H	H	H
$(CH_3)_2CH$-CH(OH)C(O)-	$-CH_3$	$-CH_3$	H	H	H
ciklopentil-CH(OH)C(O)	$-CH(CH_3)_2$	$-CH_3$	H	H	H
$(CH_3)_3C$-CH(OH)C(O)-	$-CH_3$	$-CH_3$	H	H	H
ciklopentil-CH(OH)C(O)-	$-C(CH_3)_3$	$-CH_3$	H	H	H
ciklopentil-CH(OH)C(O)-	$-CH_3$	$-CH_3$	H	H	H
3,5-di-F-∅-$CH_2C(O)$-	$-CH_3$	H	H	H	H
3,5-di-F-∅-$CH_2C(O)$-	$-CH_3$	$-CH_2CH(CH_3)_2$	H	H	H
$(CH_3)_2CH(OH)C(O)$-	- $CH(CH_3)_2$	$-CH_3$	H	H	H
$(CH_3)_3C$-CH(OH)C(O)-	$-CH_3$	$-CH_3$	H	H	H
2-(∅)-∅-	$-CH_3$	$-CH_3$	H	H	H
4-∅-furazan-3-ilAS	$-CH_3$	$-CH_3$	H	H	H
3,5-di-F-∅-$CH_2C(O)$-	$-CH_3$	$-(CH_2)_4$∅	H	H	H
3,5-di-F-∅-$CH_2C(O)$-	$-CH_3$	$-CH_2$-ciklopropilas	H	H	H
3,5-di-F-∅-$CH_2C(O)$-	$-CH_3$	$-CH_2CF_3$	H	H	H
3,5-di-F-∅-$CH_2C(O)$-	$-CH_3$	cikloheksilas	H	H	H
3,5-di-F-∅-CH(OH)C(O)-	$-CH_3$	$-CH_3$	F	H	H
3,5-di-F-∅-CH(OH)C(O)-	$-CH_3$	$-CH_3$	H	H	F
3,5-di-F-∅-CH(OH)C(O)-	$-CH_3$	$-CH_3$	H	F	H
3,5-di-F-∅-CH(OH)C(O)-	$-CH_3$	$-CH_2$-ciklopropilas	H	H	H
3,5-di-F-∅-CH(OH)C(O)-	$-CH_3$	$-(CH_2)_4$∅	H	H	H
3,5-di-F-∅-CH(OH)C(O)-	$-CH(CH_3)_2$	$-CH_2$-ciklopropilas	H	H	H
3,5-di-F-∅-CH(OH)C(O)-	$-CH(CH_3)_2$	$-(CH_2)_4$∅	H	H	H
3,5-di-F-∅-CH(OH)C(O)-	$-CH(CH_3)_2$	heksilas	H	H	H
3,5-di-F-∅-CH(OH)C(O)-	$-CH(CH_3)_2$	$-CH_3$	H	F	H
3,5-di-F-∅-CH(OH)C(O)-	$-CH(CH_3)_2$	$-CH_3$	H	H	F
3,5-di-F-∅-CH(OH)C(O)-	$-CH(CH_3)_2$	$-CH_3$	F	H	H
3,4-di-Cl-∅-	-∅	$-CH_3$	H	H	H

- junginių, kurių formulė

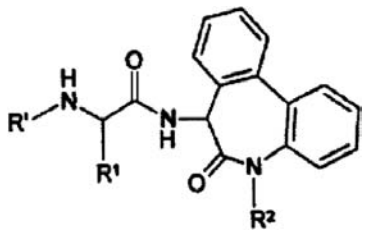

kurioje R', R^1 ir R^2 turi reikšmes, nurodytas lentelėje žemiau:

R'	R^1	R^2
ciklopentil-$CH_2C(O)$-	$-CH_3$	$-CH_3$
ciklopentil-$CH_2CH_2C(O)$-	$-CH_3$	$-CH_3$
cikloheksil-$CH_2C(O)$	$-CH_3$	$-CH_3$
$(CH_3)_3CCH_2C(O)$-	$-CH_3$	$-CH_3$
∅- $CH_2C(O)$-	$-CH_3$	$-CH_3$
3-Br-∅-$CH_2C(O)$-	$-CH_3$	$-CH_3$
3-F-∅-$CH_2C(O)$-	$-CH_3$	$-CH_3$
3-Cl-∅-$CH_2C(O)$-	$-CH_3$	$-CH_3$
3-CF_3-∅-$CH_2C(O)$-	$-CH_3$	$-CH_3$
4-F-∅-$CH_2C(O)$-	$-CH_3$	$-CH_3$
$CH_3(CH_2)_4C(O)$-	$-CH_3$	$-CH_3$
$CH_3(CH_2)_3C(O)$-	$-CH_3$	$-CH_3$
3,4-di-F-∅-$CH_2C(O)$-	$-CH_3$	$-CH_3$
ciklopropil-$CH_2C(O)$-	$-CH_3$	$-CH_3$
ciklopent-1-enil-$CH_2C(O)$-	$-CH_3$	$-CH_3$
cikloheksil-$CH_2CH_2C(O)$-	$-CH_3$	$-CH_3$
$(CH_3)_2CHCH_2C(O)$-	$-CH_3$	$-CH_3$
$(CH_3)_2CH$-$CH(CH_2)_2CH(CH_3)$- $CH_2C(O)$-	$-CH_3$	$-CH_3$
∅C(O)CH_2-$CH_2C(O)$-	$-CH_3$	$-CH_3$
2-Cl-∅-$CH_2C(O)$-	$-CH_3$	$-CH_3$
CH_2=$CHCH_2$-$CH_2C(O)$-	$-CH_3$	$-CH_3$
$CH_3(CH_2)_3$-C(O)-	$-CH_3$	$-CH_3$
tien-2-il-$CH_2C(O)$-	$-CH_3$	$-CH_3$
tien-2-il-$(CH_2)_3C(O)$-	$-CH_3$	$-CH_3$
4-NO_2-∅-$(CH_2)_3C(O)$-	$-CH_3$	$-CH_3$
2,4-di-F-∅-$CH_2C(O)$-	$-CH_3$	$-CH_3$
2,6-di-F-∅-$CH_2C(O)$-	$-CH_3$	$-CH_3$
4-$(CH_3)_2$-CH-∅-$CH_2C(O)$-	$-CH_3$	$-CH_3$
adamantan-1-il-$CH_2C(O)$-	$-CH_3$	$-CH_3$
cikloheksil-$(CH_2)_4C(O)$-	$-CH_3$	$-CH_3$
$CH_3SCH_2C(O)$-	$-CH_3$	$-CH_3$
tien-2-il-$(CH_2)_4C(O)$-	$-CH_3$	$-CH_3$
norbornan-2-il-$CH_2C(O)$-	$-CH_3$	$-CH_3$
3,5-di-F-∅-$CH_2C(O)$-	$-CH_2CH(CH_2CH_3)_2$	$-CH_3$
3,5-di-F-∅-$CH_2C(O)$-	$-CH_2CH(CH_3)CH_2CH_3$	$-CH_3$
3,5-di-F-∅-$CH_2C(O)$-	$-CH_2$-cIkIopropilas	$-CH_3$
3,5-di-F-∅-$CH_2C(O)$-	$-CH_2CH_2$-cIkIoheksilas	$-CH_3$
3,5-di-F-∅-$CH_2C(O)$-	$-(CH_2)_3CH_2F$	$-CH_3$
3,5-di-F-∅-$CH_2C(O)$-	$-CH_2CH(CH_3)CH_2CH_3$	$-CH_3$
cikloheksil-$CH_2C(O)$-	$-CH_2CH(CH_2CH_3)_2$	$-CH_3$
ciklopropil-$CH_2C(O)$-	$-CH_2CH(CH_2CH_3)_2$	$-CH_3$
$(CH_3)_2CHCH_2C(O)$-	$-CH_2CH(CH_2CH_3)_2$	$-CH_3$
3-CF_3-∅-$CH_2C(O)$-	$-CH_2CH(CH_2CH_3)_2$	$-CH_3$
3,4-di-F-∅-$CH_2C(O)$-	$-CH_2CH(CH_2CH_3)_2$	$-CH_3$
2,4-di-F-∅-$CH_2C(O)$-	$-CH_2CH(CH_2CH_3)_2$	$-CH_3$
3-F-∅-$CH_2C(O)$-	$-CH_2CH(CH_3)CH_2CH_3$	$-CH_3$
ciklopentil-$CH_2C(O)$-	$-CH_2CH(CH_3)CH_2CH_3$	$-CH_3$
cikloheksil-$CH_2C(O)$-	$-CH_2CH(CH_3)CH_2$ CH_3	$-CH_3$
ciklopropil-$CH_2C(O)$-	$-CH_2CH(CH_3)CH_2CH_3$	$-CH_3$
tien-2-il-$CH_2C(O)$-	$-CH_2CH(CH_3)CH_2CH_3$	$-CH_3$
$(CH_3)_2CHCH_2C(O)$-	$-CH_2CH(CH_3)CH_2CH_3$	$-CH_3$
-3-CF_3-∅-$CH_2C(O)$-	$-CH_2CH(CH_3)CH_2CH_3$	$-CH_3$
4-F-∅-$CH_2C(O)$-	$-CH_2CH(CH_3)CH_2$ CH_3	$-CH_3$
3,4-di-F-∅-$CH_2C(O)$-	$-CH_2CH(CH_3)CH_2CH_3$	$-CH_3$
2,4-di-F-∅-$CH_2C(O)$-	$-CH_2CH(CH_3)CH_2CH_3$	$-CH_3$
3-F-∅-$CH_2C(O)$-	$-CH_2CH_2$cikloheksilas	$-CH_3$
ciklopentil-$CH_2C(O)$-	$-CH_2CH_2$cikloheksilas	$-CH_3$
cikloheksil-$CH_2C(O)$-	$-CH_2CH_2$cikloheksilas	$-CH_3$
ciklopropil-$CH_2C(O)$-	$-CH_2CH_2$cikloheksilas	$-CH_3$
$(CH_3)_2CHCH_2C(O)$-	$-CH_2CH_2$cikloheksilas	$-CH_3$
4-F-∅-$CH_2C(O)$-	$-CH_2CH_2$cikloheksilas	$-CH_3$
3,4-F-∅-$CH_2C(O)$-	$-CH_2CH_2$cikloheksilas	$-CH_3$
2,4-F-∅-$CH_2C(O)$-	$-CH_2CH_2$cikloheksilas	$-CH_3$
3-F-∅-$CH_2C(O)$-	$-(CH_2)_5CH_2F$	$-CH_3$
ciklopentil-$CH_2C(O)$-	$-(CH_2)_5CH_2F$	$-CH_3$
cikloheksil-$CH_2C(O)$-	$-(CH_2)_5CH_2F$	$-CH_3$
ciklopropil-$CH_2C(O)$-	$-(CH_2)_5CH_2F$	$-CH_3$
$(CH_3)_2CHCH_2C(O)$-	$-(CH_2)_5CH_2F$	$-CH_3$
3-CF_3-∅-$CH_2C(O)$-	$-(CH_2)_5CH_2F$	$-CH_3$
4-F-∅-$CH_2C(O)$-	$-(CH_2)_5CH_2F$	$-CH_3$
3,4-F-∅-$CH_2C(O)$-	$-(CH_2)_5CH_2F$	$-CH_3$
2,4-F-∅-$CH_2C(O)$-	$-(CH_2)_5CH_2F$	$-CH_3$
4-CH_3O-∅-$CH_2C(O)$-	$-CH_3$	$-CH_3$
4-CH_3O-∅-$CH_2CH_2C(O)$-	$-CH_3$	$-CH_3$
naftil-1-il-$CH_2C(O)$-	$-CH_3$	$-CH_3$
3,4-metilendioksi-∅-$CH_2C(O)$-	$-CH_3$	$-CH_3$

R'	R^1	R^2
-∅-$CH_2CH_2C(O)$-	$-CH_3$	$-CH_3$
$CH_3(CH_2)_6C(O)$-	$-CH_3$	$-CH_3$
3-HO-∅-$CH_2CH_2C(O)$-	$-CH_3$	$-CH_3$
4-CH_3-∅-$CH_2CH_2C(O)$-	$-CH_3$	$-CH_3$
4-Cl-∅-$CH_2CH_2C(O)$-	$-CH_3$	$-CH_3$
CH_3CH(∅)$CH_2C(O)$-	$-CH_3$	$-CH_3$
4-HO-∅-$CH_2CH_2C(O)$-	$-CH_3$	$-CH_3$
3.4.5-tri-F-∅-$CH_2CH_2C(O)$-	$-CH_3$	$-CH_3$
4-CH_3O-∅-$CH_2CH_2CH_2C(O)$-	$-CH_3$	$-CH_3$
$CH_2OC(O)CH_2CH_2C(O)$-	$-CH_3$	$-CH_3$
∅-$CH_2CH_2CH_2C(O)$-	$-CH_3$	$-CH_3$
∅-CH_2-S-$CH_2CH_2C(O)$-	$-CH_3$	$-CH_3$
$CH_3CH_2CH(CH_3)CH_2C(O)$-	$-CH_3$	$-CH_3$
$CH_3OC(O)(CH_2)_6C(O)$-	$-CH_3$	$-CH_3$
indan-2-il-$CH_2C(O)$-	$-CH_3$	$-CH_3$
$CH_3OC(O)(CH_2)_4C(O)$-	$-CH_3$	$-CH_3$
(2-metilbenzofuran-3-il)$CH_2C(O)$-	$-CH_3$	$-CH_3$
$CH_3CH_2C(O)$-	$-CH_3$	$-CH_3$
$CH_3OCH_2CH_2C(O)$-	$-CH_3$	$-CH_3$
4-F-∅-$CH_2CH_2C(O)$-	$-CH_3$	$-CH_3$
4-F-∅-$OCH_2CH_2C(O)$-	$-CH_3$	$-CH_3$
$CH_3CH=CHCH_2C(O)$-	$-CH_3$	$-CH_3$
2,4-di-Cl-∅-O-$(CH_2)_3C(O)$-	$-CH_3$	$-CH_3$
2,3-di-Cl-∅-O-$CH_2C(O)$-	$-CH_3$	$-CH_3$
4-Cl-∅C(O)- $CH_2CH_2C(O)$-	$-CH_3$	$-CH_3$
4-F-∅-NHC(O)$CH_2CH_2C(O)$-	$-CH_3$	$-CH_3$
$(∅)_2CHNHC(O)CH_2CH_2CH_2C(O)$-	$-CH_3$	$-CH_3$
2-F-∅-CH_2-C(O)-	$-CH_3$	$-CH_3$
∅-NHC(O)$CH_2CH_2C(O)$-	$-CH_3$	$-CH_3$
2,4-di-Cl-∅-O-$CH_2C(O)$-	$-CH_3$	$-CH_3$
2-NO_2-∅- CH_2-C(O)-	$-CH_3$	$-CH_3$
$CH_3(CH_2)_2CH$(∅)$CH_2C(O)$-	$-CH_3$	$-CH_3$
2,4-di-CH_3-∅-C(O)$(CH_2)_2C(O)$-	$-CH_3$	$-CH_3$
2-F-3-CF_3-∅-$CH_2C(O)$-	$-CH_3$	$-CH_3$
2.4.6-tri-F-∅-$CH_2C(O)$-	$-CH_3$	$-CH_3$
4-F-2-CF_3-∅-$CH_2C(O)$-	$-CH_3$	$-CH_3$
2-F-4-CF_3-∅-$CH_2C(O)$-	$-CH_3$	$-CH_3$
4-HO-∅-$CH_2C(O)$-	$-CH_3$	$-CH_3$
4-CH_3O-∅-O-$CH_2C(O)$-	$-CH_3$	$-CH_3$
2-CH_3O-∅-$CH_2C(O)$-	$-CH_3$	$-CH_3$
2-Br-∅-$CH_2C(O)$-	$-CH_3$	$-CH_3$
4-(∅-CH_2O-)∅-O-$CH_2C(O)$-	$-CH_3$	$-CH_3$
4-HO-∅-O-$CH_2C(O)$-	$-CH_3$	$-CH_3$
$CH_3C(O)CH_2CH_2C(O)$-	$-CH_3$	$-CH_3$
2-HO-∅-$CH_2C(O)$-	$-CH_3$	$-CH_3$
3,4-di-CH_3O-∅-$CH_2C(O)$-	$-CH_3$	$-CH_3$
4-CH_3O-∅(CO)-$CH_2CH_2C(O)$-	$-CH_3$	$-CH_3$
∅(CO)-$CH_2CH_2C(O)$-	$-CH_3$	$-CH_3$
3-HO-∅-$CH_2C(O)$-	$-CH_3$	$-CH_3$
$CH_3C(O)N$(∅)$CH_2C(O)$-	$-CH_3$	$-CH_3$
tien-3-il-$CH_2C(O)$-	$-CH_3$	$-CH_3$
∅-$(CH_2)_5C(O)$-	$-CH_3$	$-CH_3$
cikloheksil-$(CH_2)_3C(O)$-	$-CH_3$	$-CH_3$
2,3,5-tri-F-∅-$CH_2C(O)$-	$-CH_3$	$-CH_3$
2,4,5-tri-F-∅-$CH_2C(O)$-	$-CH_3$	$-CH_3$
$CH_2=CHCH_2C(O)$-	$-CH_3$	$-CH_3$
$CH_3S(CH_2)_2C(O)$-	$-CH_3$	$-CH_3$
3-NO_2-∅-$CH_2C(O)$-	$-CH_3$	$-CH_3$
$(CH_3)_3CNHC(O)CH_2CH_2C(O)$-	$-CH_3$	$-CH_3$
4-Br-∅-$CH_2C(O)$-	$-CH_3$	$-CH_3$
4-F-∅C(O)-$CH_2CH_2C(O)$-	$-CH_3$	$-CH_3$
2-Cl-∅-$CH_2C(O)$-	$-CH_3$	$-CH_3$
4-CH_3-∅-$CH_2C(O)$-	$-CH_3$	$-CH_3$
3-CH_3-∅-$CH_2C(O)$-	$-CH_3$	$-CH_3$
3,4-di-Cl-∅-$CH_2C(O)$-	$-CH_3$	$-CH_3$
4-Cl-∅-O-$CH_2C(O)$-	$-CH_3$	$-CH_3$
3-CH_3-∅-O-$CH_2C(O)$-	$-CH_3$	$-CH_3$

R'	R^1	R^2
4-$(CH_3)_2CH$-∅-O-$CH_2C(O)$-	$-CH_3$	$-CH_3$
4-(∅-O)-∅-$CH_2C(O)$-	$-CH_3$	$-CH_3$
∅$SCH_2C(O)$-	$-CH_3$	$-CH_3$
4-C_2H_5O-∅-$CH_2C(O)$-	$-CH_3$	$-CH_3$
2,5-di-CH_3O-∅-$CH_2C(O)$-	$-CH_3$	$-CH_3$
2-CH_3-∅-$CH_2C(O)$-	$-CH_3$	$-CH_3$
$(∅)_2CHCH_2C(O)$-	$-CH_3$	$-CH_3$
∅$OCH_2CH_2C(O)$-	$-CH_3$	$-CH_3$
4-CF_3-∅-$CH_2C(O)$-	$-CH_3$	$-CH_3$
4-CH_3-∅-O-$CH_2C(O)$-	$-CH_3$	$-CH_3$
2-(∅-O)-∅-$CH_2C(O)$-	$-CH_3$	$-CH_3$
3-(∅-O)-∅-$CH_2C(O)$-	$-CH_3$	$-CH_3$
3,4-di-Cl-∅-O-$CH_2C(O)$-	$-CH_3$	$-CH_3$
4-F-∅-O-$CH_2C(O)$-	$-CH_3$	$-CH_3$
3,4,5-tri-CH_3O-∅-$CH_2C(O)$-	$-CH_3$	$-CH_3$
2,4-di-Cl-∅-$CH_2C(O)$-	$-CH_3$	$-CH_3$
tianaften-4-il-$CH_2C(O)$-	$-CH_3$	$-CH_3$
$CH_3OCH_2C(O)$-	$-CH_3$	$-CH_3$
$C_2H_5OCH_2C(O)$-	$-CH_3$	$-CH_3$
∅$OCH_2C(O)$-	$-CH_3$	$-CH_3$
3-CH_3O-∅-O-$CH_2C(O)$-	$-CH_3$	$-CH_3$
4-C_4H_9O-∅-$CH_2C(O)$-	$-CH_3$	$-CH_3$
2-CH_3O-∅-$CH_2CH_2C(O)$-	$-CH_3$	$-CH_3$
$(CH_3)_2NC(O)CH_2CH_2C(O)$-	$-CH_3$	$-CH_3$
3,4-metilendioksi-∅-$CH_2CH_2C(O)$-	$-CH_3$	$-CH_3$
2-Cl-6-F-∅- $CH_2C(O)$-	$-CH_3$	$-CH_3$
2,5-di-F-∅-$CH_2C(O)$-	$-CH_3$	$-CH_3$
2,3,4,5,6-penta-F-∅-O-$CH_2C(O)$-	$-CH_3$	$-CH_3$
3,5-di-CF_3-∅-$CH_2C(O)$-	$-CH_3$	$-CH_3$
3,5-di-CH_3-∅-O-$CH_2C(O)$-	$-CH_3$	$-CH_3$
4-Cl-∅-$CH_2C(O)$-	$-CH_3$	$-CH_3$
3-Cl-∅-$CH_2C(O)$-	$-CH_3$	$-CH_3$
benzo[b]tien-3-il-$CH_2C(O)$-	$-CH_3$	$-CH_3$
3,5-di-CH_3O-∅-$CH_2C(O)$-	$-CH_3$	$-CH_3$
2,5-di-CH_3-∅-$CH_2C(O)$-	$-CH_3$	$-CH_3$
2,4,6-tri-CH_3-∅-$CH_2C(O)$-	$-CH_3$	$-CH_3$
4-(∅)-∅-$CH_2C(O)$-	$-CH_3$	$-CH_3$
$(CH_3)_3COC(O)NH(CH_2)_2C(O)$-	$-CH_3$	$-CH_3$
trans-stiril-$CH_2C(O)$-	$-CH_3$	$-CH_3$
$H_2NC(O)(CH_2)_3C(O)$-	$-CH_3$	$-CH_3$
2-Cl-∅-$CH_2CH_2C(O)$-	$-CH_3$	$-CH_3$
$CH_3CH_2CH_2C(O)$-	$-CH_3$	$-CH_3$
$CH_3CH_2CH=CHCH_2C(O)$-trans	$-CH_3$	$-CH_3$
∅$(CH_2)_4C(O)$-	$-CH_3$	$-CH_3$
3-CH_3O-∅-$CH_2CH_2C(O)$-	$-CH_3$	$-CH_3$
4-Cl-∅-$CH(CH_3)CH_2C(O)$-	$-CH_3$	$-CH_3$
$CH_2CH(CF_3)CH_2C(O)$-	$-CH_3$	$-CH_3$
naftalen-1-il-O-$CH_2C(O)$-	$-CH_3$	$-CH_3$
2-(CF_3)-∅-C(O)$CH_2CH_2C(O)$-	$-CH_3$	$-CH_3$
∅C(O)NHCH(∅)$CH_2CH_2C(O)$-	$-CH_3$	$-CH_3$
CH_2CH(=NHOH)$CH_2CH_2C(O)$-	$-CH_3$	$-CH_3$
4-CH_3-∅-NHC(O)$CH_2CH_2CH_2C(O)$-	$-CH_3$	$-CH_3$
4-(C_2H_5-∅-O)∅-O-$CH_2C(O)$-	$-CH_3$	$-CH_3$
∅C(O)CH(∅)$CH_2CH_2C(O)$-	$-CH_3$	$-CH_3$
4-($HOCH_2$)-∅-O-$CH_2C(O)$-	$-CH_3$	$-CH_3$
$CF_3(CH_2)_2C(O)$-	$-CH_3$	$-CH_3$
$(CH_3)_2CHC(O)NHCH(∅)CH_2C(O)$-	$-CH_3$	$-CH_3$
2-CH_3-∅-O-$CH_2C(O)$-	$-CH_3$	$-CH_3$
∅$SO_2CH_2C(O)$-	$-CH_3$	$-CH_3$
4-NO_2-∅-$CH_2C(O)$-	$-CH_3$	$-CH_3$
$C_2H_5OCH_2CH_2C(O)$-	$-CH_3$	$-CH_3$
2,3-di-F-∅-CH(OH)C(O)-	$-CH_3$	$-CH_3$
2,6-di-F-∅-CH(OH)C(O)-	$-CH_3$	$-CH_3$
4-F-∅-CH(OH)C(O)-	$-CH_3$	$-CH_3$
2,5-di-F-∅-CH(OH)C(O)-	$-CH_3$	$-CH_3$
∅-CH_2CH(OH)C(O)-	$-CH_3$	$-CH_3$
∅-CH(OH)C(O)-	$-CH_3$	$-CH_3$

R'	R^1	R^2
4-Cl-∅-CH(OH)C(O)-	$-CH_3$	$-CH_3$
$(CH_3)_2CHCH_2CH(OH)C(O)$-	$-CH_3$	$-CH_3$
4-Br-∅-CH(OH)C(O)-	$-CH_3$	$-CH_3$
$CH_3CH(OH)C(O)$-	$-CH_3$	$-CH_3$
∅-$CH_2CH(OH)C(O)$-	$-CH_3$	$-CH_3$
$(CH_3)_2CHCH_2CH_2CH_2C(O)$-	$-CH_3$	$-CH_3$
3,5-di-F-∅-$CH_2C(O)$-	$-CH_2CH_2SCH_3$	$-CH_3$
3,5-di-F-∅-$CH_2C(O)$-	-∅	$-CH_3$
3,5-di-F-∅-$CH_2C(O)$-	$-CH_2CH(CH_3)_2$	$-CH_3$
3,5-di-F-∅-$CH_2C(O)$-	cikloheksilas	$-CH_3$
3,5-di-F-∅-$CH_2C(O)$-	$-CH(OH)CH_3$	$-CH_3$
3,5-di-F-∅-$CH_2C(O)$-	tien-2-ilas	$-CH_3$
tien-2-il-$CH_2C(O)$-	$-CH_2CH_2SCH_3$	$-CH_3$
tien-2-il-$CH_2C(O)$-	-∅	$-CH_3$
tien-2-il-$CH_2C(O)$-	$-CH_2CH(CH_3)_2$	$-CH_3$
tien-2-il-$CH_2C(O)$-	cikloheksilas	$-CH_3$
tien-2-il-$CH_2C(O)$-	$-CH(OH)CH_3$	$-CH_3$
tien-2-il-$CH_2C(O)$-	tien-2-ilas	$-CH_3$
$(CH_3)_2CHCH_2C(O)$-	$-CH_2CH_2SCH_3$	$-CH_3$
$(CH_3)_2CHCH_2C(O)$-	-∅	$-CH_3$
$(CH_3)_2CHCH_2C(O)$-	$-CH_2CH(CH_3)_2$	$-CH_3$
$(CH_3)_2CHCH_2C(O)$-	cikloheksilas	$-CH_3$
$(CH_3)_2CHCH_2C(O)$-	$-CH(OH)CH_3$	$-CH_3$
$(CH_3)_2CHCH_2C(O)$-	tien-2-ilas	$-CH_3$
∅-$CH_2C(O)$-	$-CH_2CH_2SCH_3$	$-CH_3$
∅-$CH_2C(O)$-	-∅	$-CH_3$
∅-$CH_2C(O)$-	$-CH_2CH(CH_3)_2$	$-CH_3$
∅-$CH_2C(O)$-	cikloheksilas	$-CH_3$
∅-$CH_2C(O)$-	$-CH(OH)CH_3$	$-CH_3$
∅-$CH_2C(O)$-	tien-2-ilas	$-CH_3$

- junginių, kurių formulė

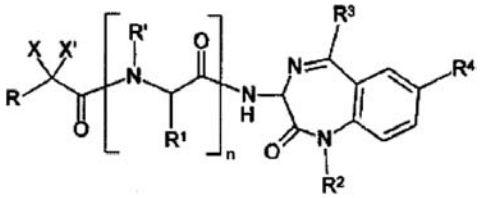

kurioje R, R', R^1-R^4, X, X' ir n turi reikšmes, nurodytas lentelėje žemiau:
R^2 = 1 padėtis; R^3 = 5 padėtis; R^4 = 7 padėtis;

R	R'	X'/X"	R^1	R^2	R^3	R^4	n
3,5-di-F-∅-	–	H,H	–	$-CH_3$	-∅	H	0
3,5-di-F-∅-	H	H,H	$-CH_3$	$-CH_2CH_3$	-∅	H	1
3,5-di-F-∅-	H	H,H	$-CH_3$	H	-∅	H	1
3,5-di-F-∅-	H	H,H	$-CH_3$	$-CH_3$	piperidin-1-ilas	H	1
3,5-di-F-∅-	H	H,H	$-CH_3$	$-CH_3$	-∅	Cl	1
3,5-di-F-∅-	H	H,H	$-CH_3$	$-CH_3$	2-F-∅	Br	1
3,5-di-F-∅-	$-CH_3$	H,H	$-CH_3$	$-CH_3$	-∅	H	1
3,5-di-F-∅-	H	H,H	$-CH_3$	$-CH_3$	2-Cl-∅	Cl	1
3,5-di-F-∅-	H	H,H	$-CH_3$	$-CH_3$	cikloheksilas	H	1
3,5-di-F-∅-	H	H,H	$-CH_3$	$-CH_3$	-∅	NO_3	1
3,5-di-F-∅-	H	H,H	$-CH_3$	$-CH_3$	2-F-∅	H	1
3,5-di-F-∅-	H	OH,H	$-CH(CH_3)_2$	$-CH_3$	-∅	H	1
3,5-di-F-∅-	H	OH,H	$-C(CH_3)_3$	$-CH_3$	-∅	H	1
3,5-di-F-∅-	H	H,H	$-CH_3$	$-CH_3$	3-F-∅	H	1
3,5-di-F-∅-	H	H,H	$-CH_3$	$-CH_3$	4-F-∅	H	1
ciklopentilas	H	OH,H	$-CH_3$	$-CH_3$	-∅	H	1
ciklopentilas	H	OH,H	$-CH(CH_3)_2$	$-CH_3$	-∅	H	1
3,5-di-F-∅-	H	H,H	$-CH_3$	$-CH_3$	$-CH_3$	H	1
3,5-di-F-∅-	H	H,H	$-CH_3$	$-CH_2CH(CH_3)_2$	-∅	H	1
3,5-di-F-∅-	H	OH,H	$-CH_3$	$-CH_3$	-∅	H	1
3,5-di-F-∅-	H	=O	$-CH_3$	$-CH_3$	-∅	H	1
CH_3S-	H	H,H	$-CH_3$	$-CH_3$	-∅	H	1
3,5-di-F-∅-	H	H,H	$-CH(CH_3)_2$	$-CH_3$	-∅	H	1

R	R'	X'/X"	R^1	R^2	R^3	R^4	n
3,5-di-F-∅-	H	H,H	$-C(CH_3)_3$	$-CH_3$	-∅	H	1
3,5-di-F-∅-	H	H,H	$-CH_3$	$-CH(CH_3)_2$	-∅	H	1
3,5-di-F-∅-	H	H,H	$-CH_3$	1-ciklopropil-metilas	-∅	H	1
3,5-di-F-∅-	H	F,H	$-CH_3$	$-CH_3$	-∅	H	1
3,5-di-F-∅-	H	H,H	$-CH_3$	$-CH_2CH_2CH_3$	-∅	H	1
$(CH_3)_2CH$-	H	H,H	-∅	$-CH_3$	-∅	H	1
3,5-di-F-∅-	H	H,H	-∅	$-CH_3$	-∅	H	1
∅-S	H	H,H	$-CH_3$	$-CH_3$	-∅	H	1
$(CH_3)_2CH$-	H	H,H	$-CH_3$	$-CH_3$	-∅	H	1
∅-S	H	H,H	-∅	$-CH_3$	-∅	H	1
4-CH_3O-∅-CH_2-	H	H,H	$-CH_3$	$-CH_3$	-∅	H	1
3-Br-∅-	H	H,H	$-CH_3$	$-CH_3$	-∅	H	1
cikloheksil-CH_2CH_2-	H	H,H	$-CH_3$	$-CH_3$	-∅	H	1
4-CH_3O- ∅-	H	H,H	$-CH_3$	$-CH_3$	2-piridilas	H	1
$(CH_3)_2CH$-	H	OH,H	$-CH_3$	$-CH_3$	-∅	H	1
$(CH_3)_2CH$-	H	OH,H	$-CH(CH_3)_2$	$-CH_3$	-∅	H	1
$(CH_3)_3C$-	H	OH,H	$-CH_3$	$-CH_3$	-∅	H	1
2-tienilas	H	H,H	$-CH_3$	$-CH_3$	2-piridilas	H	1
3-di-F-∅-	H	H,H	$-CH_3$	$-CH_3$	2-piridilas	H	1
3-Br-∅-	H	H,H	$-CH_3$	$-CH_3$	2-piridilas	H	1
∅-S	H	H,H	$-CH_3$	$-CH_3$	2-piridilas	H	1
4-CH_3CH_2O- ∅-	H	H,H	$-CH_3$	$-CH_3$	2-piridilas	H	1
4-CF_3-∅-	H	H,H	$-CH_3$	$-CH_3$	2-piridilas	H	1
3,5-di-CF_3-∅-	H	H,H	$-CH_3$	$-CH_3$	2-piridilas	H	1
CH_3S-	H	H,H	$-CH_3$	$-CH_3$	2-piridilas	H	1
cikloheksilas	H	H,H	$-CH_3$	$-CH_3$	2-piridilas	H	1
2,3,4,5,6-penta-F-∅-O-	H	H,H	$-CH_3$	$-CH_3$	2-piridilas	H	1
3-tionaftalilas	H	H,H	$-CH_3$	$-CH_3$	2-piridilas	H	1
2,4,6-tri-CH_3-∅-	H	H,H	$-CH_3$	$-CH_3$	2-piridilas	H	1
(4-∅)-∅	H	H,H	$-CH_3$	$-CH_3$	2-piridilas	H	1
3,4-di-F-∅	H	H,H	$-CH_3$	$-CH_3$	2-piridilas	H	1
2-tienil-CH_2CH_2-	H	H,H	$-CH_3$	$-CH_3$	2-piridilas	H	1
$(CH_3)_2CH$-CH_2CH_2-	H	H,H	$-CH_3$	$-CH_3$	2-piridilas	H	1
$CH_3OC(O)CH_2$-	H	H,H	$-CH_3$	$-CH_3$	2-piridilas	H	1
2,6-di-F-∅-	H	OH,H	$-CH_3$	$-CH_3$	2-piridilas	H	1
4-F-∅-	H	OH,H	$-CH_3$	$-CH_3$	2-piridilas	H	1
2,5-di-F-∅-	H	OH,H	$-CH_3$	$-CH_3$	2-piridilas	H	1
2,4,6-tri-F-∅-	H	H,H	$-CH_3$	$-CH_3$	2-piridilas	H	1
2-CF_3-4-F-∅-	H	H,H	$-CH_3$	$-CH_3$	2-piridilas	H	1
CF_3CH_2-	H	H,H	$-CH_3$	$-CH_3$	2-piridilas	H	1
(4-$(CH_3)_2CH$-)∅-	H	H,H	$-CH_3$	$-CH_3$	2-piridilas	H	1
∅-CH_2-	H	OH,H	$-CH_3$	$-CH_3$	2-piridilas	H	1
∅-	H	OH,H	$-CH_3$	$-CH_3$	2-piridilas	H	1
4-Cl-∅-	H	OH,H	$-CH_3$	$-CH_3$	2-piridilas	H	1
$(CH_3)_2CH$-	H	H,H	$-CH_3$	$-CH_3$	2-piridilas	H	1
2,3,5-tri-F-∅-	H	H,H	$-CH_3$	$-CH_3$	2-piridilas	H	1
CH_3S-CH_2-	H	H,H	$-CH_3$	$-CH_3$	2-piridilas	H	1
$(CH_3)_2CH$-	H	OH,H	$-CH_3$	$-CH_3$	2-piridilas	H	1
3-NO_2-∅-	H	H,H	$-CH_3$	$-CH_3$	2-piridilas	H	1
4-CH_3O-∅-	H	H,H	$-CH_3$	$(CH_3)_3CC(O)$-CH_2-	2-piridilas	H	1
2-tienilas	H	H,H	$-CH_3$	$(CH_3)_3CC(O)$-CH_2-	2-piridilas	H	1
3,5-di-F-∅	H	H,H	$-CH_3$	$(CH_3)_3CC(O)$-CH_2-	2-piridilas	H	1
3-Br-∅-	H	H,H	$-CH_3$	$(CH_3)_3CC(O)$-CH_2-	2-piridilas	H	1
∅-S-	H	H,H	$-CH_3$	$(CH_3)_3CC(O)$-CH_2-	2-piridilas	H	1
4-CH_3CH_2O-∅-	H	H,H	$-CH_3$	$(CH_3)_3CC(O)$-CH_2-	2-piridilas	H	1
4-CF_3-∅-	H	H,H	$-CH_3$	$(CH_3)_3CC(O)$-CH_2-	2-piridilas	H	1
3,5-di-CF_3-∅-	H	H,H	$-CH_3$	$(CH_3)_3CC(O)$-CH_2-	2-piridilas	H	1
CH_3S-	H	H,H	$-CH_3$	$(CH_3)_3CC(O)$-CH_2-	2-piridilas	H	1
cikloheksilas	H	H,H	$-CH_3$	$(CH_3)_3CC(O)$-CH_2-	2-piridilas	H	1
2,3,4,5,6-penta-F-∅-O-	H	H,H	$-CH_3$	$(CH_3)_3CC(O)$-CH_2-	2-piridilas	H	1
3-tio-naftalilas	H	H,H	$-CH_3$	$(CH_3)_3CC(O)$-CH_2-	2-piridilas	H	1
2,4,6-tri- CH_3-∅-	H	H,H	$-CH_3$	$(CH_3)_3CC(O)$-CH_2-	2-piridilas	H	1
(4-∅)-∅-	H	H,H	$-CH_3$	$(CH_3)_3CC(O)$-CH_2-	2-piridilas	H	1
3,4-di-F-∅	H	H,H	$-CH_3$	$(CH_3)_3CC(O)$-CH_2-	2-piridilas	H	1
tien-2-il-CH_3CH_2-	H	H,H	$-CH_3$	$(CH_3)_3CC(O)$-CH_2-	2-piridilas	H	1
$(CH_3)_2CH(CH_3)_2$-	H	H,H	$-CH_3$	$(CH_3)_3CC(O)$-CH_2-	2-piridilas	H	1
$CH_2OC(O)CH_2$-	H	H,H	$-CH_3$	$(CH_3)_3CC(O)$-CH_2-	2-piridilas	H	1

R	R'	X'/X"	R^1	R^2	R^3	R^4	n
2,6-di-F-∅	H	OH,H	$-CH_3$	$(CH_3)_3CC(O)-CH_2-$	2-piridilas	H	1
4-F-∅-	H	OH,H	$-CH_3$	$(CH_3)_3CC(O)-CH_2-$	2-piridilas	H	1
2,5-di-F-∅	H	OH,H	$-CH_3$	$(CH_3)_3CC(O)-CH_2-$	2-piridilas	H	1
2,4,6-tri-F-∅	H	H,H	$-CH_3$	$(CH_3)_3CC(O)-CH_2-$	2-piridilas	H	1
$2-CF_3-4-F-∅$	H	H,H	$-CH_3$	$(CH_3)_3CC(O)-CH_2-$	2-piridilas	H	1
CF_3-CH_2-	H	H,H	$-CH_3$	$(CH_3)_3CC(O)-CH_2-$	2-piridilas	H	1
$4-(CH_3)_2CH-∅-$	H	H,H	$-CH_3$	$(CH_3)_3CC(O)-CH_2-$	2-piridilas	H	1
$∅CH_2-$	H	OH,H	$-CH_3$	$(CH_3)_3CC(O)-CH_2-$	2-piridilas	H	1
∅-	H	OH,H	$-CH_3$	$(CH_3)_3CC(O)-CH_2-$	2-piridilas	H	1
4-Cl-∅-	H	H,H	$-CH_3$	$(CH_3)_3CC(O)-CH_2-$	2-piridilas	H	1
$(CH_3)_2CH-$	H	H,H	$-CH_3$	$(CH_3)_3CC(O)-CH_2-$	2-piridilas	H	1
2,3,5-tri-F-∅	H	H,H	$-CH_3$	$(CH_3)_3CC(O)-CH_2-$	2-piridilas	H	1
CH_3S-CH_2-	H	H,H	$-CH_3$	$(CH_3)_3CC(O)-CH_2-$	2-piridilas	H	1
$(CH_3)_2CH-$	H	OH,H	$-CH_3$	$(CH_3)_3CC(O)-CH_2-$	2-piridilas	H	1
$3-NO_2-∅-$	H	H,H	$-CH_3$	$(CH_3)_3CC(O)-CH_2-$	2-piridilas	H	1
$4-CH_3O-∅-$	H	H,H	$-CH_3$	$(CH_3CH_2)_2N-CH_2CH_2-$	2-piridilas	H	1
2-tienilas	H	H,H	$-CH_3$	$(CH_3CH_2)_2N-CH_2CH_2-$	2-piridilas	H	1
3,5-di-F-∅-	H	H,H	$-CH_3$	$(CH_3CH_2)_2N-CH_2CH_2-$	2-piridilas	H	1
3-Br-∅-	H	H,H	$-CH_3$	$(CH_3CH_2)_2N-CH_2CH_2-$	2-piridilas	H	1
∅-S-	H	H,H	$-CH_3$	$(CH_3CH_2)_2N-CH_2CH_2-$	2-piridilas	H	1
$(4-CH_3CH_2O)-∅-$	H	H,H	$-CH_3$	$(CH_3CH_2)_2N-CH_2CH_2-$	2-piridilas	H	1
CH_3S-	H	H,H	$-CH_3$	$(CH_3CH_2)_2N-CH_2CH_2-$	2-piridilas	H	1
cikloheksilas	H	H,H	$-CH_3$	$(CH_3CH_2)_2N-CH_2CH_2-$	2-piridilas	H	1
2,3,4,5,6-penta-F-∅-O-	H	H,H	$-CH_3$	$(CH_3CH_2)_2N-CH_2CH_2-$	2-piridilas	H	1
3-tionaftalilas	H	H,H	$-CH_3$	$(CH_3CH_2)_2N-CH_2CH_2-$	2-piridilas	H	1
∅-	H	=O	$-CH_3$	$(CH_3CH_2)_2N-CH_2CH_2-$	2-piridilas	H	1
2,4,6,-tri- $CH_3-∅-$	H	H,H	$-CH_3$	$(CH_3CH_2)_2N-CH_2CH_2-$	2-piridilas	H	1
(4-∅)-∅-	H	H,H	$-CH_3$	$(CH_3CH_2)_2N-CH_2CH_2-$	2-piridilas	H	1
3,4-di-F-∅-	H	H,H	$-CH_3$	$(CH_3CH_2)_2N-CH_2CH_2-$	2-piridilas	H	1
tien-2-il-CH_2CH_2-	H	H,H	$-CH_3$	$(CH_3CH_2)_2N-CH_2CH_2-$	2-piridilas	H	1
$(CH_3)_2CH(CH_2)_2-$	H	H,H	$-CH_3$	$(CH_3CH_2)_2N-CH_2CH_2-$	2-piridilas	H	1
$CH_3OC(O)CH_2-$	H	H,H	$-CH_3$	$(CH_3CH_2)_2N-CH_2CH_2-$	2-piridilas	H	1
2,6-di-F-∅-	H	OH,H	$-CH_3$	$(CH_3CH_2)_2N-CH_2CH_2-$	2-piridilas	H	1
4-F-∅-	H	OH,H	$-CH_3$	$(CH_3CH_2)_2N-CH_2CH_2-$	2-piridilas	H	1
2,5-di-F-∅-	H	OH,H	$-CH_3$	$(CH_3CH_2)_2N-CH_2CH_2-$	2-piridilas	H	1
$4-HOCH_2-∅-O-$	H	H,H	$-CH_3$	$(CH_3CH_2)_2N-CH_2CH_2-$	2-piridilas	H	1
2,4,6-tri-F-∅-	H	H,H	$-CH_3$	$(CH_3CH_2)_2N-CH_2CH_2-$	2-piridilas	H	1
$2-CF_3-4-F-∅-$	H	H,H	$-CH_3$	$(CH_3CH_2)_2N-CH_2CH_2-$	2-piridilas	H	1
CF_3CH_2-	H	H,H	$-CH_3$	$(CH_3CH_2)_2N-CH_2CH_2-$	2-piridilas	H	1
$(CH_3)_2CH-∅-$	H	H,H	$-CH_3$	$(CH_3CH_2)_2N-CH_2CH_2-$	2-piridilas	H	1
$∅CH_2-$	H	OH,H	$-CH_3$	$(CH_3CH_2)_2N-CH_2CH_2-$	2-piridilas	H	1
∅-	H	OH,H	$-CH_3$	$(CH_3CH_2)_2N-CH_2CH_2-$	2-piridilas	H	1
4-Cl-∅-	H	OH,H	$-CH_3$	$(CH_3CH_2)_2N-CH_2CH_2-$	2-piridilas	H	1
3,5-di-F-∅-	H	H,H	$-CH_3$	$-CH_3$	-∅	H	1

- junginių, kurių formulė

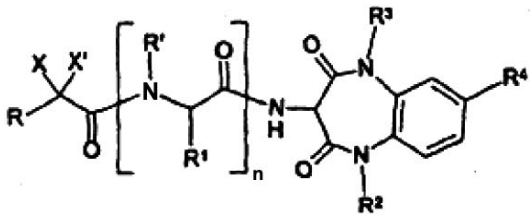

kurioje R,X, X', R', R^1- R^4 ir n turi reikšmes, nurodytas lentelėje žemiau:
R^2 = 1 padėtis; R^3 = 5 padėtis; R^4 = 7 padėtis;

R	X'/X"	R'	R^1	R^2	R^3	R^4	n
3,5-di-F-∅-	OH,H	H	tien-3-il	$-CH_2CH(CH_3)_3$	$-CH_2C(CH_3)_3$	H	1
3,5-di-F-∅-	OH,H	H	$-CH_3$	-∅	$-CH_3$	H	1
3,5-di-F-∅-	OH,H	H	$-CH_3$	$-CH_3$	-∅	H	1
3,5-di-F-∅-	H,H	H	$-CH_3$	$-CH(CH_3)_2$	$-CH(CH_3)_2$	H	1
3,5-di-F-∅-	H,H	H	2-tienilas	$-CH(CH_3)_2$	$-CH(CH_3)_2$	H	1
ciklopropilas	H,H	H	2-tienilas	$-CH(CH_3)_2$	$-CH(CH_3)_2$	H	1
ciklopentilas	H,H	H	2-tienilas	$-CH(CH_3)_2$	$-CH(CH_3)_2$	H	1
3,5-di-F-∅-	H,H	H	$-CH_3$	$-CH_3$	$-CH_3$	H	1
3,5-di-F-∅-	OH,H	H	$-CH_3$	$-CH_3$	$-CH_3$	H	1
3,5-di-F-∅-	H,H	H	$-CH_3$	$-CH_2CH(CH_3)_2$	$-CH_2CH(CH_3)_2$	H	1
ciklopentilas	H,H	H	$-CH_3$	$-CH_2CH(CH_3)_2$	$-CH_2CH(CH_3)_2$	H	1
ciklopropilas	H,H	H	$-CH_3$	$-CH_2CH(CH_3)_2$	$-CH_2CH(CH_3)_2$	H	1
3,5-di-F-∅-	H,H	H	-∅	$-CH_2CH(CH_3)_2$	$-CH_2CH(CH_3)_2$	H	1
3,5-di-F-∅-	H,H	H	$-CH_3$	1-ciklopropil-metilas	1-ciklopropil-metilas	H	1
ciklopentilas	H,H	H	$-CH_3$	1-ciklopropil-metilas	1-ciklopropil-metilas	H	1
ciklopentilas	OH,H	H	$-CH_3$	1-ciklopropil-metilas	1-ciklopropil-metilas	H	1
3,5-di-F-∅-	H,H	H	$-CH_3$	$-CH_2C(CH_3)_3$	$-CH_2C(CH_3)_3$	H	1
3,5-di-F-∅-	OH,H	H	$-CH_3$	$-CH_2C(CH_3)_3$	$-CH_2C(CH_3)_3$	H	1
ciklopentilas	H,H	H	$-CH_3$	$-CH_2C(CH_3)_3$	$-CH_2C(CH_3)_3$	H	1
ciklopentilas	OH,H	H	$-CH_3$	$-CH_2C(CH_3)_3$	$-CH_2C(CH_3)_3$	H	1
3,5-di-F-∅-	H,H	H	$-CH_3$	-∅	-∅	H	1
ciklopentilas	H,H	H	$-CH_3$	-∅	-∅	H	1
ciklopentilas	OH,H	H	$-CH_3$	-∅	-∅	H	1

- junginių, kurių formulė

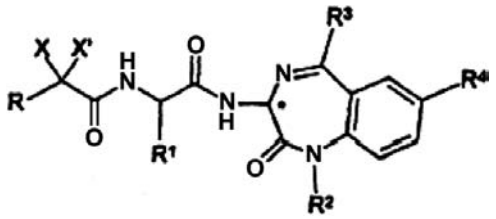

kurioje R, R^1- R^4, X ir X' turi reikšmes, nurodytas lentelėje žemiau:

R	X' ir X"	R^1	R^2	R^3	R^4	Izo. (prie*)
3,4-metilendioksi-∅-	H,H	$-CH_3$	$-CH_3$	-∅	H	R,S
$2-CH_3-O-∅-O$	H,H	$-CH_3$	$-CH_3$	-∅	H	R,S
$4-[(CH_3)_2CH]-∅-O-$	H,H	$-CH_3$	$-CH_3$	-∅	H	R,S
CH_3CH_2O-	H,H	$-CH_3$	$-CH_3$	-∅	H	R,S
4-(∅-O-)∅-	H,H	$-CH_3$	$-CH_3$	-∅	H	R,S
$4-CH_3CH_2O-∅-$	H,H	$-CH_3$	$-CH_3$	-∅	H	R,S
$2,5-di-CH_3O-∅-$	H,H	$-CH_3$	$-CH_3$	-∅	H	R,S
3,5-di-F-∅-	H,H	$-CH_3$	$-CH_3$	-∅	H	R,S
$2-CH_3-∅-$	H,H	$-CH_3$	$-CH_3$	-∅	H	R,S
$(∅)_2-CH-$	H,H	$-CH_3$	$-CH_3$	-∅	H	R,S
$∅-O-CH_2-$	H,H	$-CH_3$	$-CH_3$	-∅	H	R,S
indol-3-ilas	H,H	$-CH_3$	$-CH_3$	-∅	H	R,S
$4-CF_3-∅-$	H,H	$-CH_3$	$-CH_3$	-∅	H	R,S
$4-CH_3-∅-O-$	H,H	$-CH_3$	$-CH_3$	-∅	H	R,S
$4-HOCH_2-∅-O$	H,H	$-CH_3$	$-CH_3$	-∅	H	R,S
2-(∅-O-)∅-	H,H	$-CH_3$	$-CH_3$	-∅	H	R,S
3-(∅-O-)∅-	H,H	$-CH_3$	$-CH_3$	-∅	H	R,S
3,4-di-Cl-∅-O-	H,H	$-CH_3$	$-CH_3$	-∅	H	R,S
4-F-∅-O-	H,H	$-CH_3$	$-CH_3$	-∅	H	R,S
CH_3S-	H,H	$-CH_3$	$-CH_3$	-∅	H	R,S
CH_3O-	H,H	$-CH_3$	$-CH_3$	-∅	H	R,S
∅-O-	H,H	$-CH_3$	$-CH_3$	-∅	H	S
∅-	H,H	$-CH_3$	$-CH_3$	-∅	H	S
$∅-CH_2CH_2-$	H,H	$-CH_3$	$-CH_3$	-∅	H	S
$3-CH_3O-∅-O-$	H,H	$-CH_3$	$-CH_3$	-∅	H	S
$4-(n-C_4H_9O)∅-O-$	H,H	$-CH_3$	$-CH_3$	-∅	H	S
$2-CH_3O-∅-\ CH_2-$	H,H	$-CH_3$	$-CH_3$	-∅	H	S
4-F-∅-	H,H	$-CH_3$	$-CH_3$	-∅	H	S
$(CH_3)_2CH-O-$	H,H	$-CH_3$	$-CH_3$	-∅	H	S
1-∅-tetrazol-5-ilas	H,H	$-CH_3$	$-CH_3$	-∅	H	S
3-(3,4-metilendioksi)-∅-CH_2-	H,H	$-CH_3$	$-CH_3$	-∅	H	S
ciklopentil-CH_2	H,H	$-CH_3$	$-CH_3$	-∅	H	S
ciklopenten-2-ilas	H,H	$-CH_3$	$-CH_3$	-∅	H	S
2-F-6-Cl-∅-	H,H	$-CH_3$	$-CH_3$	-∅	H	S
cikloheksil-	H,H	$-CH_3$	$-CH_3$	-∅	H	S
2,5-di-F-∅-	H,H	$-CH_3$	$-CH_3$	-∅	H	S
2,3,4,5,6-penta-F-∅-O-	H,H	$-CH_3$	$-CH_3$	-∅	H	S
$3,5-di-\ CH_3-∅-O-$	H,H	$-CH_3$	$-CH_3$	-∅	H	S

R	X' ir X"	R^1	R^2	R^3	R^4	Izo. (prie*)
4-Cl-∅-	H,H	$-CH_3$	$-CH_3$	-∅	H	S
3-Cl-∅-O-	H,H	$-CH_3$	$-CH_3$	-∅	H	S
benzo[b]tiofen-3-ilas	H,H	$-CH_3$	$-CH_3$	-∅	H	S
∅-	H,H	=O	$-CH_3$	-∅	H	S
3,5-di-CH_3-∅-O-	H,H	$-CH_3$	$-CH_3$	-∅	H	S
2,5-di-CH_3-∅-	H,H	$-CH_3$	$-CH_3$	-∅	H	S
2,6-di-F-∅-	H,H	$-CH_3$	$-CH_3$	-∅	H	S
2,4-di-F-∅-	H,H	$-CH_3$	$-CH_3$	-∅	H	S
mezitilas	H,H	$-CH_3$	$-CH_3$	-∅	H	S
∅-∅-	H,H	$-CH_3$	$-CH_3$	-∅	H	S
3,4-di-F-∅-	H,H	$-CH_3$	$-CH_3$	-∅	H	S
trans-stirilas	H,H	$-CH_3$	$-CH_3$	-∅	H	S
∅-C(O)CH_2-	H,H	$-CH_3$	$-CH_3$	-∅	H	S
CH_3CH_2CH=CH-(trans)	H,H	$-CH_3$	$-CH_3$	-∅	H	S
$CH_3CH_2CH_2CH_2CH_2$-	H,H	$-CH_3$	$-CH_3$	-∅	H	S
4-CH_3-∅-CH_2-	H,H	$-CH_3$	$-CH_3$	-∅	H	S
4-Cl-∅-CH_2-	H,H	$-CH_3$	$-CH_3$	-∅	H	S
CH_3CH(∅)-	H,H	$-CH_3$	$-CH_3$	-∅	H	S
4-CH_3O-∅-CH_2CH_2-	H,H	$-CH_3$	$-CH_3$	-∅	H	S
$CH_3OC(O)CH_2$-	H,H	$-CH_3$	$-CH_3$	-∅	H	S
∅-CH_2CH_2-	H,H	$-CH_3$	$-CH_3$	-∅	H	S
∅CH_2SCH_2-	H,H	$-CH_3$	$-CH_3$	-∅	H	S
$CH_3CH_2CH(CH_3)$-	H,H	$-CH_3$	$-CH_3$	-∅	H	S
$CH_3CHCH_2CH_2CH_2$- | C(O)OCH_3	H,H	$-CH_3$	$-CH_3$	-∅	H	S
indan-2-ilas	H,H	$-CH_3$	$-CH_3$	-∅	H	S
64 4-CH_3O-∅-	H,H	$-CH_3$	$-CH_3$	-∅	H	S
65 2-Cl-∅-O-	H,H	$-CH_3$	$-CH_3$	-∅	H	S
66 2-tienilas	H,H	$-CH_3$	$-CH_3$	-∅	H	S
67 4-CF_3-∅-	H,H	$-CH_3$	$-CH_3$	-∅	H	S
4-CH_3-∅-	H,H	$-CH_3$	$-CH_3$	-∅	H	S
2,6-di-F-∅-OH	H, $-CH_3$	$-CH_3$	-∅	H	S	
4-CH_3O-∅-CH_2-	H,H	$-CH_3$	$-CH_3$	-∅	H	S
3,5-di-F-∅-	H,H	$-CH_3$	$-CH_3$	-∅	H	S
3-CH_3-∅-	H,H	$-CH_3$	$-CH_3$	-∅	H	S
3-F-∅-	H,H	$-CH_3$	$-CH_3$	-∅	H	S
4-Cl-∅-O-	H,H	$-CH_3$	$-CH_3$	-∅	H	S
2-naftilas	H,H	$-CH_3$	$-CH_3$	-∅	H	S
3-Cl-∅-	H,H	$-CH_3$	$-CH_3$	-∅	H	S
3-CH_3-∅-O-	H,H	$-CH_3$	$-CH_3$	-∅	H	S
3,4-metilendioksi-∅-	H,H	$-CH_3$	$-CH_3$	-∅	H	S
79 2-CH_3O-∅-O-	H,H	$-CH_3$	$-CH_3$	-∅	H	S
4-[$(CH_3)_2CH$]∅-O-	H,H	$-CH_3$	$-CH_3$	-∅	H	S
4-∅-O-∅-	H,H	$-CH_3$	$-CH_3$	-∅	H	S
∅-S-	H,H	$-CH_3$	$-CH_3$	-∅	H	S
4-CH_3CH_2O-∅-	H,H	$-CH_3$	$-CH_3$	-∅	H	S
2,5-di-CH_3O-∅-	H,H	$-CH_3$	$-CH_3$	-∅	H	S
2-CH_3-∅-	H,H	$-CH_3$	$-CH_3$	-∅	H	S
($∅_2$)CH-	H,H	$-CH_3$	$-CH_3$	-∅	H	S
∅-O-CH_2-	H,H	$-CH_3$	$-CH_3$	-∅	H	S
indol-3-ilas	H,H	$-CH_3$	$-CH_3$	-∅	H	S
4-CF_3-∅-	H,H	$-CH_3$	$-CH_3$	-∅	H	S
3,5-di-CF_3-∅-	H,H	$-CH_3$	$-CH_3$	-∅	H	S
2-(∅-O-)∅-	H,H	$-CH_3$	$-CH_3$	-∅	H	S
3-(∅-O-)∅-	H,H	$-CH_3$	$-CH_3$	-∅	H	S
4-F-∅-O-	H,H	$-CH_3$	$-CH_3$	-∅	H	S
2,4-di-Cl-∅-	H,H	$-CH_3$	$-CH_3$	-∅	H	S
CH_3S-	H,H	$-CH_3$	$-CH_3$	-∅	H	S
4-F-∅-OH	H, $-CH_3$	$-CH_3$	-∅	H	S	
4-tionaftenilas	H,H	$-CH_3$	$-CH_3$	-∅	H	S
CH_3O-	H,H	$-CH_3$	$-CH_3$	-∅	H	S
CH_3CH_2O-	H,H	$-CH_3$	$-CH_3$	-∅	H	S
2-Cl-∅-CH_2-	H,H	$-CH_3$	$-CH_3$	-∅	H	S
CH_3CH_2-	H,H	$-CH_3$	$-CH_3$	-∅	H	S
$CH_3CH_2CH_2CH_2$-	H,H	$-CH_3$	$-CH_3$	-∅	H	S
∅$CH_2CH_2CH_2$-	H,H	$-CH_3$	$-CH_3$	-∅	H	S
tien-2-il-CH_2CH_2-	H,H	$-CH_3$	$-CH_3$	-∅	H	S
3-CH_3O-∅-CH_2-	H,H	$-CH_3$	$-CH_3$	-∅	H	S

R	X' ir X"	R^1	R^2	R^3	R^4	Izo. (prie*)
$(CH_3)_2CHCH_2CH_2$-	H,H	$-CH_3$	$-CH_3$	-∅	H	S
∅-CH_2-	H,H	$-CH_3$	$-CH_3$	-∅	H	S
$CH_3(CH_2)_5$-	H,H	$-CH_3$	$-CH_3$	-∅	H	S
3-HO-∅-CH_2-	H,H	$-CH_3$	$-CH_3$	-∅	H	S
4-HO-∅-CH_2-	H,H	$-CH_3$	$-CH_3$	-∅	H	S
3,4,5-CF_3-∅-	H,H	$-CH_3$	$-CH_3$	-∅	H	S
ciklopentilas	H,H	$-CH_3$	$-CH_3$	-∅	H	S
CH_3CH- | CF_3	H,H	$-CH_3$	$-CH_3$	-∅	H	S
2-CH_3-benzofuran-3-ilas	H,H	$-CH_3$	$-CH_3$	-∅	H	S
CH_3-	H,H	$-CH_3$	$-CH_3$	-∅	H	S
ciklopropilas	H,H	$-CH_3$	$-CH_3$	-∅	H	S
CH_3OCH_2-	H,H	$-CH_3$	$-CH_3$	-∅	H	S
tienil-$CH_2CH_2CH_2$-	H,H	$-CH_3$	$-CH_3$	-∅	H	S
4-F-∅-CH_2-	H,H	$-CH_3$	$-CH_3$	-∅	H	S
4-F-∅-O-CH_2-	H,H	$-CH_3$	$-CH_3$	-∅	H	S
norbornan-2-ilas	H,H	$-CH_3$	$-CH_3$	-∅	H	S
2,3-di-F-∅-	H, OH	$-CH_3$	$-CH_3$	-∅	H	S
CH_3CH=CH-	H,H	$-CH_3$	$-CH_3$	-∅	H	S
2,4-di-Cl-∅-O-CH_2CH_2-	H,H	$-CH_3$	$-CH_3$	-∅	H	S
2,3-di-Cl-∅-O	H,H	$-CH_3$	$-CH_3$	-∅	H	S
2-F-∅-	H,H	$-CH_3$	$-CH_3$	-∅	H	S
2-NO_2-∅-	H,H	$-CH_3$	$-CH_3$	-∅	H	S
4-$HOCH_2$-∅-O-	H,H	$-CH_3$	$-CH_3$	-∅	H	S
2-F-3-CF_3-∅-	H,H	$-CH_3$	$-CH_3$	-∅	H	S
2,4,6-tri-CF_3-∅-	H,H	$-CH_3$	$-CH_3$	-∅	H	S
4-F-2-CF_3-∅-	H,H	$-CH_3$	$-CH_3$	-∅	H	S
CF_3CH_2-	H,H	$-CH_3$	$-CH_3$	-∅	H	S
2-F-4-CF_3-∅-	H,H	$-CH_3$	$-CH_3$	-∅	H	S
4-Br-∅-	H,H	$-CH_3$	$-CH_3$	-∅	H	S
4-F-∅-C(O)CH_2-	H,H	$-CH_3$	$-CH_3$	-∅	H	S
2-CH_3-∅-O-	H,H	$-CH_3$	$-CH_3$	-∅	H	S
4-CH_3O-∅-O-	H,H	$-CH_3$	$-CH_3$	-∅	H	S
∅SO_2CH_2-	H,H	$-CH_3$	$-CH_3$	-∅	H	S
2-CH_3O-∅-O-	H,H	$-CH_3$	$-CH_3$	-∅	H	S
2-Br-∅-	H,H	$-CH_3$	$-CH_3$	-∅	H	S
4-[$(CH_3)_2CH$]∅-	H,H	$-CH_3$	$-CH_3$	-∅	H	S
CH_2=$CHCH_2$-	H,H	$-CH_3$	$-CH_3$	-∅	H	S
2-HO-∅-O-	H,H	$-CH_3$	$-CH_3$	-∅	H	S
CH_3OCH_2-	H,H	$-CH_3$	$-CH_3$	-∅	H	S
2-HO-∅-	H,H	$-CH_3$	$-CH_3$	-∅	H	S
3,4-di-CH_3O-∅-	H,H	$-CH_3$	$-CH_3$	-∅	H	S
4-CH_3O-∅- C(O)CH_2-	H,H	$-CH_3$	$-CH_3$	-∅	H	S
tien-3-ilas	H,H	$-CH_3$	$-CH_3$	-∅	H	S
∅$CH_2CH_2CH_2CH_2$-	H,H	$-CH_3$	$-CH_3$	-∅	H	S
$(CH_3)_2CH$-	H,H	$-CH_3$	$-CH_3$	-∅	H	S
2,3,5-tri-F-∅-	H,H	$-CH_3$	$-CH_3$	-∅	H	S
2,4,5-tri-F-∅-	H,H	$-CH_3$	$-CH_3$	-∅	H	S
adamantan-1-ilas	H,H	$-CH_3$	$-CH_3$	-∅	H	S
cikloheksil $CH_2CH_2CH_2$-	H,H	$-CH_3$	$-CH_3$	-∅	H	S
tien-2-ilas	H,H	-∅	$-CH_3$	-∅	H	S
3-CF_3-∅-	H,H	-∅	$-CH_3$	-∅	H	S
3,5-di-F-∅-	H,H	-∅	$-CH_3$	-∅	H	S
3-CH_3-∅-	H,H	-∅	$-CH_3$	-∅	H	S
3-F-∅-	H,H	-∅	$-CH_3$	-∅	H	S
3-Br-∅-	H,H	-∅	$-CH_3$	-∅	H	S
3-Cl-∅-	H,H	-∅	$-CH_3$	-∅	H	S
3,4-metilendioksi-∅-	H,H	-∅	$-CH_3$	-∅	H	S
∅-S-	H,H	-∅	$-CH_3$	-∅	H	S
3,5-di-CF_3-∅-	H,H	-∅	$-CH_3$	-∅	H	S
CH_3S-	H,H	-∅	$-CH_3$	-∅	H	S
∅-O-	H,H	-∅	$-CH_3$	-∅	H	S
∅-	H,H	-∅	$-CH_3$	-∅	H	S
cikloheksilas	H,H	-∅	$-CH_3$	-∅	H	S
2,5-di-F-∅-	H,H	-∅	$-CH_3$	-∅	H	S
benzo[b]tiofen-3-ilas	H,H	-∅	$-CH_3$	-∅	H	S
∅-	=O	-∅	$-CH_3$	-∅	H	S
2,6-di-F-∅-	H,H	-∅	$-CH_3$	-∅	H	S
2,4-di-F-∅-	H,H	-∅	$-CH_3$	-∅	H	S

R	X' ir X"	R^1	R^2	R^3	R^4	Izo. (prie*)
3,4-di-F-∅-	H,H	-∅	$-CH_3$	-∅	H	S
CH_3CH_2-	H,H	-∅	$-CH_3$	-∅	H	S
$CH_3(CH_2)_4$-	H,H	-∅	$-CH_3$	-∅	H	S
tien-2-il-CH_2CH_2-	H,H	-∅	$-CH_3$	-∅	H	S
$(CH_3)_2CHCH_2CH_2$-	H,H	-∅	$-CH_3$	-∅	H	S
∅CH_2-	H,H	-∅	$-CH_3$	-∅	H	S
ciklopentilas	H,H	-∅	$-CH_3$	-∅	H	S
CH_3-	H,H	$-CH_3$	$-CH_3$	-∅	H	S
3,4,5-CF_3-∅-	H,H	$-CH_3$	$-CH_3$	-∅	H	S
∅-CH_2CH_2-	H,H	$-CH_3$	$-CH_3$	-∅	H	S
2-tienilas	H,H	$-CH_3$	$-CH_2CH_2$-CH_2CF_3	-∅	H	R,S
2-tienilas	H,H	$-CH_3$	$-CH_2C(O)$∅	-∅	H	R,S
2-tienilas	H,H	$-CH_3$	$-CH_3$	2-tiazolilas	H	R,S
2-tienilas	H,H	$-CH_3$	$-CH_3$	-∅	Cl	R,S
2-tienilas	H,H	$-CH_3$	$-CH_3$	2-Cl-∅	Cl	R,S
2-tienilas	H,H	$-CH_3$	$-CH_3$	2-tienilas	H	R,S
2-tienilas	H,H	$-CH_3$	$-CH_3$	cikloheksilas	H	R,S
2-tienilas	H,H	$-CH_3$	$-CH_3$	-2-F-∅	Br	R,S
3,5-di-F-∅-	H,H	$-CH_3$	$-CH_2CH_2$-CH_2CF_3	-∅	H	R,S
3,5-di-F-∅-	H,H	$-CH_3$	$-CH_2C(O)$∅	-∅	H	R,S
3,5-di-F-∅-	H,H	$-CH_3$	$-CH_3$	2-tiazolilas	H	R,S
3,5-di-F-∅-	H,H	$-CH_3$	$-CH_3$	-∅	Cl	R,S
3,5-di-F-∅-	H,H	$-CH_3$	$-CH_3$	2-Cl-∅-	Cl	R,S
3,5-di-F-∅-	H,H	$-CH_3$	$-CH_3$	tien-2-ilas	H	R,S
3,5-di-F-∅-	H,H	$-CH_3$	$-CH_3$	cikloheksilas	H	R,S
3,5-di-F-∅-	H,H	$-CH_3$	$-CH_3$	2-F-∅-	Br	R,S
3-F-∅-	H,H	$-CH_3$	$-CH_2CH_2$-CH_2CF_3	-∅	H	R,S
3-F-∅-	H,H	$-CH_3$	$-CH_2C(O)$∅	-∅	H	R,S
3-F-∅-	H,H	$-CH_3$	$-CH_3$	2-tiazolilas	H	R,S
3-F-∅-	H,H	$-CH_3$	$-CH_3$	-∅	Cl	R,S
3-F-∅-	H,H	$-CH_3$	$-CH_3$	2-Cl-∅-	Cl	R,S
3-F-∅-	H,H	$-CH_3$	$-CH_3$	tien-2-ilas	H	R,S
3-F-∅-	H,H	$-CH_3$	$-CH_3$	cikloheksilas	H	R,S
3-F-∅-	H,H	$-CH_3$	$-CH_3$	2-F-∅-	Br	R,S
CH_3S-	H,H	$-CH_3$	$-CH_2CH_2$-CH_2CF_3	-∅	H	R,S
CH_3S-	H,H	$-CH_3$	$-CH_2C(O)$∅	-∅	H	R,S
CH_3S-	H,H	$-CH_3$	$-CH_3$	2-tiazolilas	H	R,S
CH_3S-	H,H	$-CH_3$	$-CH_3$	-∅	Cl	R,S
CH_3S-	H,H	$-CH_3$	$-CH_3$	2-Cl-∅-	Cl	R,S
CH_3S-	H,H	$-CH_3$	$-CH_3$	2-tienilas	H	R,S
CH_3S-	H,H	$-CH_3$	$-CH_3$	cikloheksilas	H	R,S
CH_3S-	H,H	$-CH_3$	$-CH_3$	2-F-∅-	Br	R,S
∅-	H,H	$-CH_3$	$-CH_2CH_2$-CH_2CF_3	-∅	H	R,S
∅-	H,H	$-CH_3$	$-CH_2C(O)$∅	-∅	H	R,S
∅-	H,H	$-CH_3$	$-CH_3$	2-tiazolilas	H	R,S
∅-	H,H	$-CH_3$	$-CH_3$	-∅	Cl	R,S
∅-	H,H	$-CH_3$	$-CH_3$	2-Cl-∅-	Cl	R,S
∅-	H,H	$-CH_3$	$-CH_3$	2-tienilas	H	R,S
∅-	H,H	$-CH_3$	$-CH_3$	cikloheksilas	H	R,S
∅-	=O	$-CH_3$	$-CH_2CH_2$-CH_2CF_3	-∅	H	R,S
∅-	=O	$-CH_3$	$-CH_2C(O)$∅	-∅	H	R,S
∅-	=O	$-CH_3$	$-CH_3$	2-tiazolilas	H	R,S
∅-	=O	$-CH_3$	$-CH_3$	-2-Cl-∅-	Cl	R,S
∅-	=O	$-CH_3$	$-CH_3$	2-tienilas	H	R,S
∅-	=O	$-CH_3$	$-CH_3$	cikloheksilas	H	R,S
∅-	=O	$-CH_3$	$-CH_3$	-2-F-∅-	Br	R,S
CH_3CH_2-	H,H	$-CH_3$	$-CH_2CH_2$-CH_2CF_3	-∅	H	R,S
CH_3CH_2-	H,H	$-CH_3$	$-CH_2C(O)$∅	-∅	H	R,S
CH_3CH_2-	H,H	$-CH_3$	$-CH_3$	2-tiazolilas	H	R,S
CH_3CH_2-	H,H	$-CH_3$	$-CH_3$	-∅	Cl	R,S
CH_3CH_2-	H,H	$-CH_3$	$-CH_3$	2-Cl-∅-	Cl	R,S
CH_3CH_2-	H,H	$-CH_3$	$-CH_3$	2-tienilas	H	R,S
CH_3CH_2-	H,H	$-CH_3$	$-CH_3$	cikloheksilas	H	R,S
CH_3CH_2-	H,H	$-CH_3$	$-CH_3$	2-F-∅-	Br	R,S
(2-tienil)-CH_2CH_2-	H,H	$-CH_3$	$-CH_2CH_2$-CH_2CF_3	-∅	H	R,S
(2-tienil)-CH_2CH_2-	H,H	$-CH_3$	$-CH_2C(O)$∅	-∅	H	R,S
(2-tienil)-CH_2CH_2-	H,H	$-CH_3$	$-CH_3$	2-tiazolilas	H	R,S
(2-tienil)-CH_2CH_2-	H,H	$-CH_3$	$-CH_3$	-∅	Cl	R,S
(2-tienil)-CH_2CH_2-	H,H	$-CH_3$	$-CH_3$	2-Cl-∅-	Cl	R,S
(2-tienil)-CH_2CH_2-	H,H	$-CH_3$	$-CH_3$	2-tienilas	H	R,S
(2-tienil)-CH_2CH_2-	H,H	$-CH_3$	$-CH_3$	cikloheksilas	H	R,S
(2-tienil)-CH_2CH_2-	H,H	$-CH_3$	$-CH_3$	2-F-∅-	Br	R,S
ciklopentilas	H,H	$-CH_3$	$-CH_2CH_2$-CH_2CF_3	-∅	H	R,S
ciklopentilas	H,H	$-CH_3$	$-CH_2C(O)$∅	-∅	H	R,S
ciklopentilas	H,H	$-CH_3$	$-CH_3$	2-tiazolilas	H	R,S
ciklopentilas	H,H	$-CH_3$	$-CH_3$	-∅	Cl	R,S
ciklopentilas	H,H	$-CH_3$	$-CH_3$	2-Cl-∅-	Cl	R,S
ciklopentilas	H,H	$-CH_3$	$-CH_3$	2-tienilas	H	R,S
ciklopentilas	H,H	$-CH_3$	$-CH_3$	cikloheksilas	H	R,S
ciklopentilas	H,H	$-CH_3$	$-CH_3$	2-F-∅-	Br	R,S
CH_3CH(|CH_3)-	H,H	$-CH_3$	$-CH_2CH_2$-CH_2CF_3	-∅	H	R,S
CH_3CH(|CF_3)-	H,H	$-CH_3$	$-CH_2C(O)$∅	-∅	H	R,S
CH_3CH(|CF_3)-	H,H	$-CH_3$	$-CH_3$	2-tiazolilas	H	R,S
CH_3CH(|CF_3)-	H,H	$-CH_3$	$-CH_3$	-∅	Cl	R,S
CH_3CH(|CF_3)-	H,H	$-CH_3$	$-CH_3$	2-Cl-∅-	Cl	R,S
CH_3CH(|CF_3)-	H,H	$-CH_3$	$-CH_3$	2-tienilas	H	R,S
CH_3CH(|CF_3)-	H,H	$-CH_3$	$-CH_3$	cikloheksilas	H	R,S
CH_3CH(|CF_3)-	H,H	$-CH_3$	$-CH_3$	2-F-∅-	Br	R,S
CF_3CH_2-	H,H	$-CH_3$	$-CH_2CH_2$-CH_2CF_3	-∅	H	R,S
CF_3CH_2-	H,H	$-CH_3$	$-CH_2C(O)$∅	-∅	H	R,S
CF_3CH_2-	H,H	$-CH_3$	$-CH_3$	2-tiazolilas	H	R,S
CF_3CH_2-	H,H	$-CH_3$	$-CH_3$	-∅	Cl	R,S
CF_3CH_2-	H,H	$-CH_3$	$-CH_3$	2-Cl-∅-	Cl	R,S
CF_3CH_2-	H,H	$-CH_3$	$-CH_3$	2-tienilas	H	R,S
CF_3CH_2-	H,H	$-CH_3$	$-CH_3$	cikloheksilas	H	R,S
CF_3CH_2-	H,H	$-CH_3$	$-CH_3$	2-F-∅-	Br	R,S
$(CH_3)_2CH$-	H,H	$-CH_3$	$-CH_2CH_2$-CH_2CF_3	-∅	H	R,S
$(CH_3)_2CH$-	H,H	$-CH_3$	$-CH_2C(O)$∅	-∅	H	R,S
$(CH_3)_2CH$-	H,H	$-CH_3$	$-CH_3$	2-tiazolilas	H	R,S
$(CH_3)_2CH$-	H,H	$-CH_3$	$-CH_3$	-∅	Cl	R,S
$(CH_3)_2CH$-	H,H	$-CH_3$	$-CH_3$	2-Cl-∅-	Cl	R,S
$(CH_3)_2CH$-	H,H	$-CH_3$	$-CH_3$	2-tienilas	H	R,S
$(CH_3)_2CH$-	H,H	$-CH_3$	$-CH_3$	cikloheksilas	H	R,S
$(CH_3)_2CH$-	H,H	$-CH_3$	$-CH_3$	2-F-∅-	Br	R,S
$(CH_3)_2CHCH_2$-	H,OH	$-CH_3$	$-CH_2CH_2$-CH_2CF_3	-∅	H	R,S
$(CH_3)_2CHCH_2$-	H,OH	$-CH_3$	$-CH_2C(O)$∅	-∅	H	R,S
$(CH_3)_2CHCH_2$-	H,OH	$-CH_3$	$-CH_3$	2-tiazolilas	H	R,S
$(CH_3)_2CHCH_2$-	H,OH	$-CH_3$	$-CH_3$	-∅	Cl	R,S
$(CH_3)_2CHCH_2$-	H,OH	$-CH_3$	$-CH_3$	2-Cl-∅-	Cl	R,S
$(CH_3)_2CHCH_2$-	H,OH	$-CH_3$	$-CH_3$	2-tienilas	H	R,S
$(CH_3)_2CHCH_2$-	H,OH	$-CH_3$	$-CH_3$	cikloheksilas	H	R,S
$(CH_3)_2CHCH_2$-	H,OH	$-CH_3$	$-CH_3$	2-F-∅-	Br	R,S
-∅	H,OH	$-CH_3$	$-CH_2CH_2$-CH_2CF_3	-∅	H	R,S
-∅	H,OH	$-CH_3$	$-CH_2C(O)$∅	-∅	H	R,S
-∅	H,OH	$-CH_3$	$-CH_3$	2-tiazolilas	H	R,S
-∅	H,OH	$-CH_3$	$-CH_3$	-∅	Cl	R,S
-∅	H,OH	$-CH_3$	$-CH_3$	2-Cl-∅-	Cl	R,S
-∅	H,OH	$-CH_3$	$-CH_3$	2-tienilas	H	R,S
-∅	H,OH	$-CH_3$	$-CH_3$	cikloheksilas	H	R,S
-∅	H,OH	$-CH_3$	$-CH_3$	2-F-∅-	Br	R,S
3,5-di-F-∅	H,H	$-CH_3$	3-F-∅-	-∅	H	R,S
3,5-di-F-∅	H,H	$-CH_3$	$-CH_2$∅	-∅	H	R,S
3,5-di-F-∅	H,H	$-CH_3$	4-t-butil- CH_2∅	-∅	H	R,S
3,5-di-F-∅	H,H	$-CH_3$	$-CH_2CH_2$-ciklohek-silas	-∅	H	R,S
3,5-di-F-∅	H,H	$-CH_3$	3,3-dimetilbutilas	-∅	H	R,S
3,5-di-F-∅	H,H	$-CH_3$	$-CH_3OC(O)-CH_2$∅-	-∅	H	R,S
3,5-di-F-∅	H,H	$-CH_3$	2-etilbutilas	-∅	H	R,S

R	X' ir X"	R^1	R^2	R^3	R^4	Izo. (prie*)
3,5-di-F-∅	H,H	$-CH_3$	cikloheksilmetilas	-∅	H	R,S
3,5-di-F-∅	H,H	$-CH_3$	2-∅-etilas	-∅	H	R,S
3,5-di-F-∅	H,H	$-CH_3$	3-∅-propilas	-∅	H	R,S
3,5-di-F-∅	H,H	$-CH_3$	2-(N-ftalimidil)etilas	-∅	H	R,S
3,5-di-F-∅	H,H	$-CH_3$	2-bifenilmetilas	-∅	H	R,S
3,5-di-F-∅	H,H	$-CH_3$	2-tetrahidrofuranilmetilas	-∅	H	R,S
3,5-di-F-∅	H,H	$-CH_3$	2-(1,4-benzodioksanil)metilas	-∅	H	R,S
3,5-di-F-∅	H,H	$-CH_3$	3-(5-chlorbenzo[b]tienil)metilas	-∅	H	R,S
3,5-di-F-∅	H,H	$-CH_3$	3,3-dimetil-2-oksopropilas	-∅	H	R,S
3,5-di-F-∅	H,H	$-CH_3$	5-benzofurazanilmetilas	-∅	H	R,S
3,5-di-F-∅	H,H	$-CH_3$	3-(∅-O)-propilas	-∅	H	R,S
3,5-di-F-∅	H,H	$-CH_3$	6-(2-CF_3-chinolinil)metilas	-∅	H	R,S
3,5-di-F-∅	H,H	$-CH_3$	2-metilbutilas	-∅	H	R,S
3,5-di-F-∅	H,H	$-CH_3$	etilas	-∅	H	R,S
3,5-di-F-∅	H,H	$-CH_3$	3-piridilmetilas	-∅	H	R,S
3,5-di-F-∅	H,H	$-CH_3$	2-okso-2-(N-indolinil)-etilas	-∅	H	R,S
3,5-di-F-∅	H,H	$-CH_3$	4-(3,5-di-metilizoksazolilmetilas	-∅	H	R,S
3,5-di-F-∅	H,H	$-CH_3$	2-CH_3O-etilas	-∅	H	R,S
ciklopentilas	H,H	$-CH_3$	$-CH_2$∅	-∅	H	R,S
ciklopentilas	H,H	$-CH_3$	4-t-butil- CH_2∅	-∅	H	R,S
ciklopentilas	H,H	$-CH_3$	$-CH_2CH_2$-cikloheksilas	-∅	H	R,S
ciklopentilas	H,H	$-CH_3$	3,3-dimetilbutilas	-∅	H	R,S
ciklopentilas	H,H	$-CH_3$	izopropilas	-∅	H	R,S
ciklopentilas	H,H	$-CH_3$	$CH_3OC(O)-CH_2$(∅)-	-∅	H	R,S
ciklopentilas	H,H	$-CH_3$	2-etilbutilas	-∅	H	R,S
ciklopentilas	H,H	$-CH_3$	cikloheksilmetilas	-∅	H	R,S
ciklopentilas	H,H	$-CH_3$	2-∅-etilas	-∅	H	R,S
ciklopentilas	H,H	$-CH_3$	2-∅-propilas	-∅	H	R,S
ciklopentilas	H,H	$-CH_3$	2-(N-ftalimidil)etilas	-∅	H	R,S
ciklopentilas	H,H	$-CH_3$	2-bifenilmetilas	-∅	H	R,S
ciklopentilas	H,H	$-CH_3$	3-(5-chlorbenzo[b]tienil)metilas	-∅	H	R,S
ciklopentilas	H,H	$-CH_3$	3,3-dimetil-2-oksobutilas	-∅	H	R,S
ciklopentilas	H,H	$-CH_3$	5-benzofurazanilmetilas	-∅	H	R,S
ciklopentilas	H,H	$-CH_3$	3-(∅-O)-propilas	-∅	H	R,S
ciklopentilas	H,H	$-CH_3$	6-(2-CF_3-chinolinil)metilas	-∅	H	R,S
ciklopentilas	H,H	$-CH_3$	ciklopropilmetilas	-∅	H	R,S
ciklopentilas	H,H	$-CH_3$	2-metilbutilas	-∅	H	R,S
ciklopentilas	H,H	$-CH_3$	etilas	-∅	H	R,S
ciklopentilas	H,H	$-CH_3$	4-(3,5-dimetil-izoksazolil)metilas	-∅	H	R,S
ciklopentilas	H,H	$-CH_3$	propilas	-∅	H	R,S
ciklopentilas	H,H	$-CH_3$	2- CH_3O-etilas	-∅	H	R,S
CF_3CH_2-	H,H	$-CH_3$	$-CH_2$∅	-∅	H	R,S
CF_3CH_2-	H,H	$-CH_3$	(4-t-butil)-CH_2∅	-∅	H	R,S
CF_3CH_2-	H,H	$-CH_3$	$-CH_2CH_2$-cikloheksilas	-∅	H	R,S
CF_3CH_2-	H,H	$-CH_3$	3,3-dimetilbutilas	-∅	H	R,S
CF_3CH_2-	H,H	$-CH_3$	ciklopentilas	-∅	H	R,S
CF_3CH_2-	H,H	$-CH_3$	$-CH_3OC(O)-CH_2$(∅)-	-∅	H	R,S
CF_3CH_2-	H,H	$-CH_3$	2-etilbutilas	-∅	H	R,S
CF_3CH_2-	H,H	$-CH_3$	cikloheksilmetilas	-∅	H	R,S
CF_3CH_2-	H,H	$-CH_3$	3-∅-propilas	-∅	H	R,S
CF_3CH_2-	H,H	$-CH_3$	2-bifenilmetilas	-∅	H	R,S
CF_3CH_2-	H,H	$-CH_3$	3-(5-chlorbenzo[b]tienil)metilas	-∅	H	R,S
CF_3CH_2-	H,H	$-CH_3$	3,3-dimetil-2-oksobutilas	-∅	H	R,S
CF_3CH_2-	H,H	$-CH_3$	5-benzofurazanilmetilas	-∅	H	R,S
CF_3CH_2-	H,H	$-CH_3$	3-(∅-O)-propilas	-∅	H	R,S
CF_3CH_2-	H,H	$-CH_3$	6-(2-CF_3-chinolinil)metilas	-∅	H	R,S
CF_3CH_2-	H,H	$-CH_3$	ciklopropilmetilas	-∅	H	R,S
CF_3CH_2-	H,H	$-CH_3$	2-metilbutilas	-∅	H	R,S
CF_3CH_2-	H,H	$-CH_3$	etilas	-∅	H	R,S
CF_3CH_2-	H,H	$-CH_3$	4-(3,5-dimetil-izoksazolil)metilas	-∅	H	R,S
CF_3CH_2-	H,H	$-CH_3$	propilas	-∅	H	R,S
CF_3CH_2-	H,H	$-CH_3$	2- CH_3O-etilas	-∅	H	R,S
N-pirolidinilas	H,H	$-CH_3$	$-CH_3$	-∅	H	R,S
2-Cl-∅-O-	H,H	$-CH_3$	$-CH_3$	-∅	H	R,S
2-tienilas	H,H	$-CH_3$	$-CH_3$	-∅	H	R,S
3-CF_3-∅-	H,H	$-CH_3$	$-CH_3$	-∅	H	R,S
4-CH_3-∅-	H,H	$-CH_3$	$-CH_3$	-∅	H	R,S
4-CH_3O-∅-CH_2-	H,H	$-CH_3$	$-CH_3$	-∅	H	R,S
3,5-di-F-∅-	H,H	$-CH_3$	$-CH_3$	-∅	H	R,S
3-CH_3-∅-	H,H	$-CH_3$	$-CH_3$	-∅	H	R,S
3-F-∅-	H,H	$-CH_3$	$-CH_3$	-∅	H	R,S
3-Br-∅-	H,H	$-CH_3$	$-CH_3$	-∅	H	R,S
4-Cl-O-∅-	H,H	$-CH_3$	$-CH_3$	-∅	H	R,S
2-naftilas	H,H	$-CH_3$	$-CH_3$	-∅	H	R,S
3-CH_3-∅-O-	H,H	$-CH_3$	$-CH_3$	-∅	H	R,S

5. Farmacinė kompozicija, turinti farmaciniu požiūriu inertinį nešiklį ir junginio pagal bet kurį vieną iš 1-4 punktų farmaciniu požiūriu veiksmingą kiekį.

6. Junginys pagal 1-4 punktą, skirtas naudoti terapijoje.

7. Junginys pagal 1-4 punktą, skirtas naudoti Alzheimerio ligos gydymui.

8. Junginio pagal 1-4 punktą panaudojimas gaminant vaistą, skirtą Alzheimerio ligos gydymui.

(51) Int.Cl. ***C07D 471/04*** (2006.01) *(11)* **1675852**
C07D 401/04 (2006.01) *(13)* T
C07D 498/06 (2006.01)
A61K 31/435 (2006.01)
A61K 31/47 (2006.01)
A61P 31/04 (2006.01)
(96) 04783671.3
(96) 2004 09 09
(97) 2006 07 05
(97) 2009 02 18
(86) PCT/US2004/029523
(86) 2004 09 09
(87) WO 2005/033108
(87) 2005 04 14
(30) 504924 P, 2003 09 22, US
(72) BOWERS GRANT III, Eugene, US
MACIELAG, Mark Joseph, US
XU, Xiaoqing, US
PAGET, Steven David, US
WEIDNER-WELLS, Michele Ann, US
(73) Janssen Pharmaceutica NV, 2340 Beerse, BE
(74) Marius JAKULIS - JASON, 3, AAA Baltic Service Company, Jasinskio g. 16B, Biurų centras Victoria, LT-01112 Vilnius, LT
(54) 7-Aminoalkilidenil-heterocikliniai chinolonai ir naftiridonai
Apibrėžties punktai: 14, brėžiniai: 0
(57) 1. Junginys, turintis struktūrą, atitinkančią I formulę

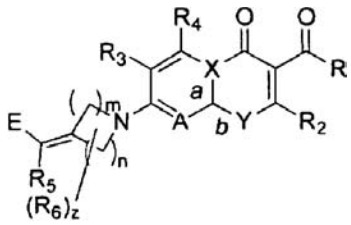

I formulė

kur:
n yra sveikas skaičius nuo 1 iki 3;
m yra sveikas skaičius nuo 1 iki 3;
z yra sveikas skaičius nuo 0 iki 3;
R yra vandenilis, hidroksi arba alkoksi;
R_2 yra vandenilis;
R_3 ir R_4, nepriklausomai, yra vandenilis, halogenas, amino, hidroksi, alkoksi, alkiltio, alkilas, alkenilas arba alkinilas;
arba

R_5 yra vandenilis, hidroksi, halogenas, alkilas, arilas, alkoksi arba alkiltio; ir
R_6 yra alkilas, hidroksi, alkoksi, alkiltio, alkenilas, alkinilas, arilas, alkoksiimino arba halogenas;
arba
R_5 ir R_6 susijungia, kad sudarytų 4-7 narių karbociklinį žiedą, kur kiekvienas žiedo anglies atomas gali būti pasirinktinai pakeistas R_{12};
R_{12} yra halogenas, amino, hidroksi, alkoksi, alkiltio, alkilas, alkenilas, alkinilas, okso, alkoksiimino arba hidroksiimino;
E yra arba:
1)

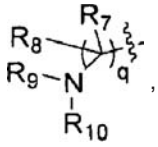

kur:
q yra sveikas skaičius nuo 1 iki 3;
R_7 ir R_8, nepriklausomai, yra vandenilis ar alkilas arba R_7 ir R_8 susijungia, kad sudarytų 3-6 narių karbociklinį žiedą, arba bet kuris iš R_7 arba R_8 gali būti nepriklausomai sujungtas su bet kuriuo iš R_9 arba R_{10}, kad sudarytų heterociklinį žiedą, turintį azoto atomą, prie kurio R_9 arba R_{10} yra prijungti;
R_9 ir R_{10}, nepriklausomai, yra vandenilis, alkilas, acilas, alkoksikarbonilas arba sulfonilas arba R_9 ir R_{10} susijungia, kad sudarytų heterociklinį žiedą, turintį azoto atomą, prie kurio jie yra prijungti; arba
2)

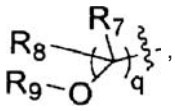

kur:
q yra kaip apibrėžta aukščiau;
R_7 ir R_8, nepriklausomai, yra vandenilis arba alkilas, arba R_7 ir R_8 susijungia, kad sudarytų 3-6 narių karbociklinį žiedą;
R_9 yra vandenilis, alkilas, acilas, alkoksikarbonilas arba sulfonilas; arba
3) alkenilas;
A yra N arba $C(R_{11})$;
R_{11} yra vandenilis, alkilas, halogenas, hidroksi, alkoksi, alkiltio arba ciano;
X yra C arba N, kur, jeigu X yra C, a yra dvigubas ryšys ir b yra viengubas ryšys, ir, jeigu X yra N, a yra viengubas ryšys ir b yra dvigubas ryšys;
Y yra $N(R_1)$ arba $C(R_1)$ su sąlyga, kad, kai Y yra $N(R_1)$, X yra C, ir, kai Y yra $C(R_1)$, X yra N; ir
R_1 yra C_3-C_6 cikloalkilas, C_4-C_6 heterocikloalkilas, alkilas, alkenas, 6 narių arilas arba 6 narių heteroarilas, su sąlyga, kad:
jeigu A yra $C(R_{11})$, X yra C ir Y yra $N(R_1)$, tai R_{11} ir R_1 gali susijungti, kad sudarytų 6 narių heterociklinį žiedą,
jeigu A yra $C(R_{11})$, X yra C ir Y yra $N(R_1)$, tai R_2 ir R_1 gali susijungti, kad sudarytų monociklinį arba biciklinį heterociklinį žiedą, ir
jeigu A yra $C(R_{11})$, X yra C ir Y yra $N(R_1)$, tai R_2 ir R gali susijungti, kad sudarytų 5 narių heterociklinį žiedą,
arba jo optinis izomeras, diastereomeras arba enantiomeras, farmaciniu požiūriu priimtina druska arba hidratas.

2. Junginys pagal 1 punktą, kur A yra $C(OCH_3)$, $C(OCHF_2)$ arba N.

3. Junginys pagal 1 punktą, kur Y yra $N(R_1)$ ir R_1 yra C_3-C_6 cikloalkilas.

4. Junginys pagal 1 punktą, kur E yra:

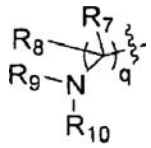

5. Junginys pagal 1 punktą, kur m yra 1 ir n yra 1 arba m yra 2 ir n yra 2.

6. Junginys pagal 1 punktą, kur z yra 0 arba R_6 yra metilas ir z yra 1.

7. Junginys pagal 4 punktą, kur R_7 ir R_8 yra vandenilis.

8. Junginys pagal 7 punktą, kur q yra 1.

9. Junginys pagal 8 punktą, kur R_9 yra vandenilis, metilas arba etilas ir R_{10} yra vandenilis.

10. Junginys pagal 1 punktą, kuris yra bet kuris iš šių junginių:

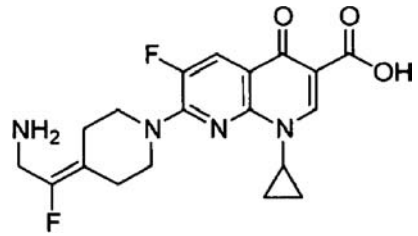

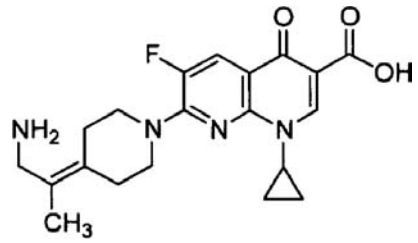

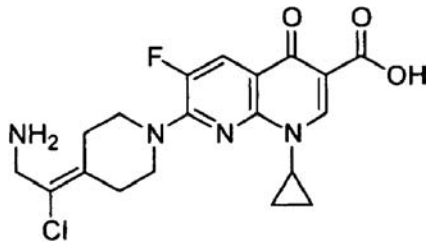

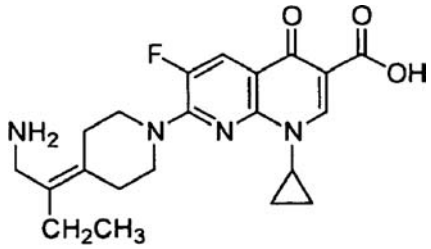

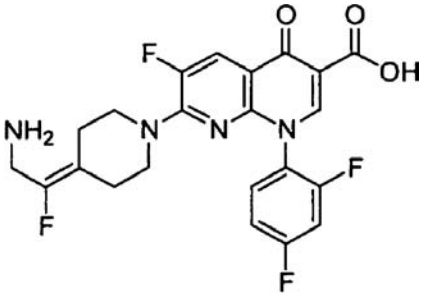

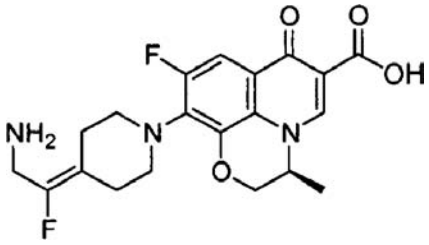

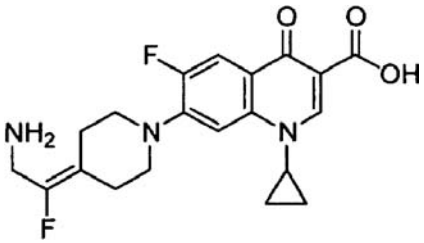

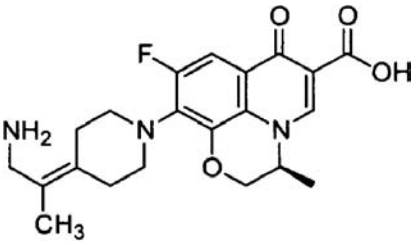

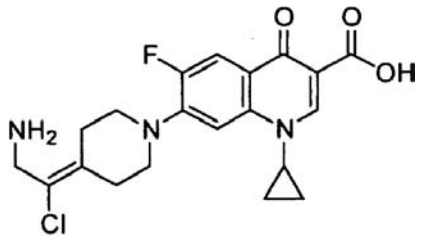

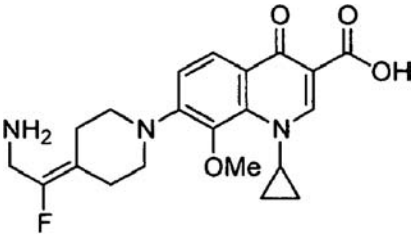

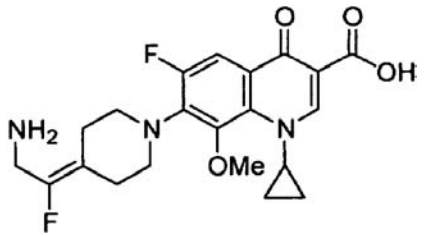

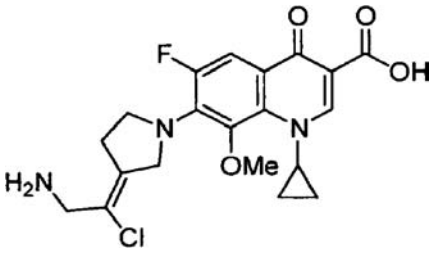

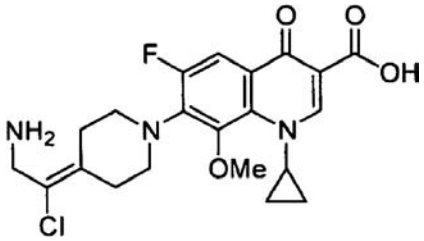

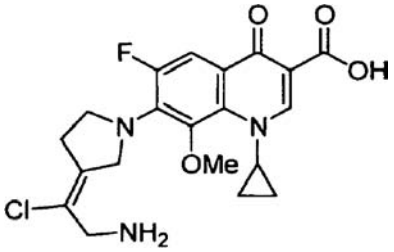

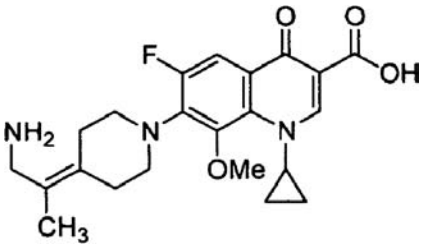

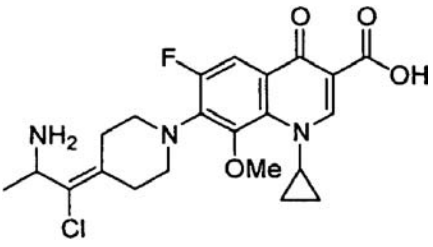

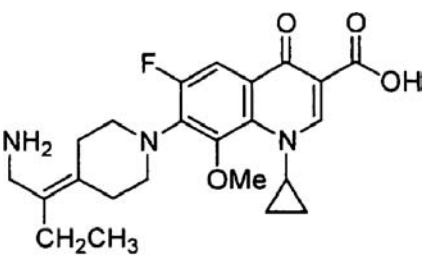

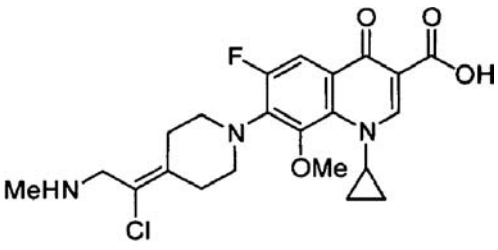

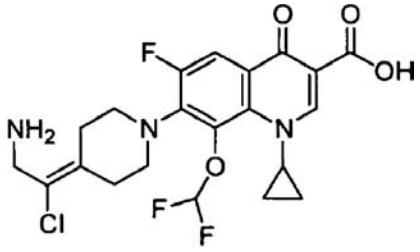

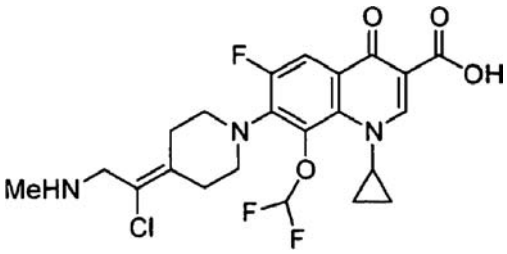

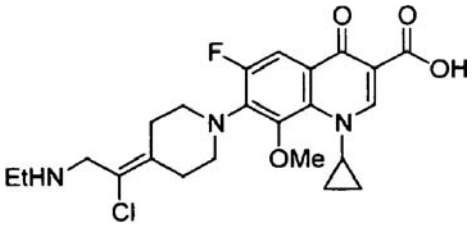

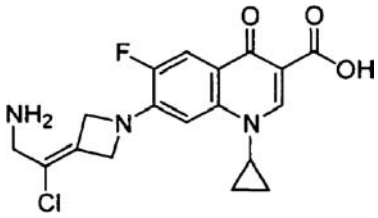

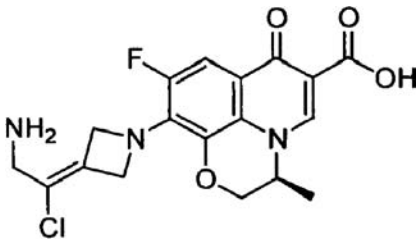

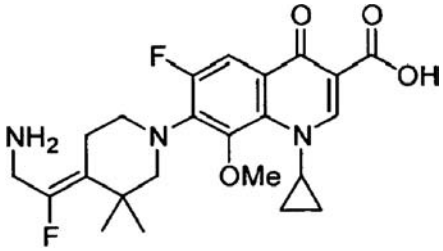

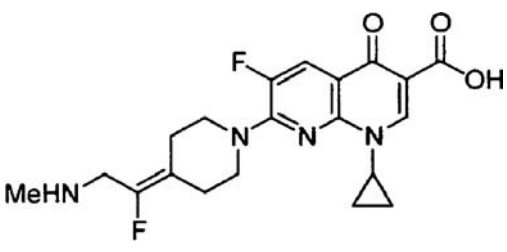

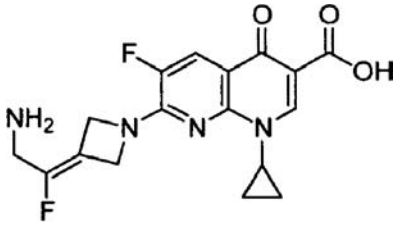

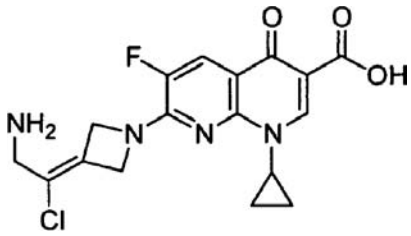

11. Junginys pagal 1 punktą, turintis formulę:

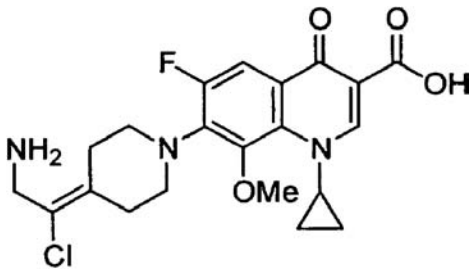

12. Junginys pagal 1 punktą, turintis formulę:

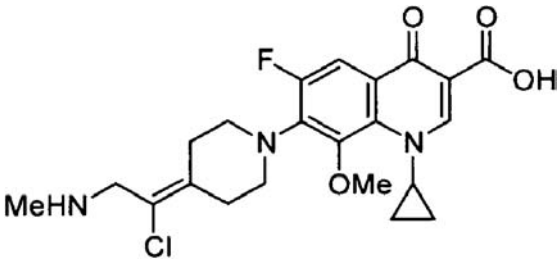

13. Junginys pagal 1 punktą, turintis formulę:

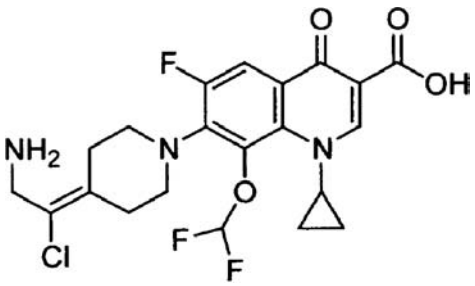

14. Junginys pagal bet kurį iš 1-13 punktą, skirtas naudoti subjekto, esančio būklėje, sąlygotoje bakterinės infekcijos arba prisidedančioje prie jos, gydymui arba naudoti subjekto būklės, sąlygotos bakterinės infekcijos arba prisidedančios prie jos, prevencijai.

(51) Int.Cl. ***C07D 493/04*** (2006.01) *(11)* **1668017**
A61K 31/34 (2006.01) *(13)* T
(96) 04765682.2
(96) 2004 09 29
(97) 2006 06 14
(97) 2009 02 25

(86) PCT/EP2004/010882
(86) 2004 09 29
(87) WO 2005/037842
(87) 2005 04 28
(30) 200302368, 2003 10 03, ES
(72) REPOLLES MOLINER, Jose, ES
SALAS PEREZ-RASILLA, Eduardo, ES
PUBILL COY, Francisco, ES
(73) LACER, S.A., 08025 Barcelona, ES
(74) Marius JAKULIS - JASON, 3, AAA Baltic Service Company, Jasinskio g. 16B, Biurų centras Victoria, LT-01112 Vilnius, LT

(54) Ciklinių cukrų disulfidų, sulfidų, sulfoksidų ir sulfonų dariniai ir jų panaudojimas
Apibrėžties punktai: 38, brėžiniai: 0

(57) 1. Junginys pagal (I) formulę arba jo tautomeras, farmaciniu požiūriu priimtina druska arba solvatas:

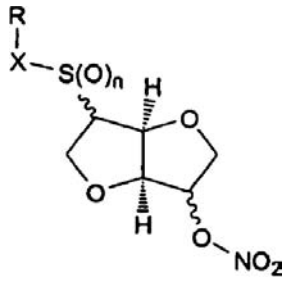

(I)

kur:
n yra sveikas skaičius 0, 1 arba 2,
X reiškia $–S(O)_m$-, -(C=O)- arba viengubą ryšį, kur m yra sveikas skaičius 0, 1 arba 2 su nuostata, kad jeigu
X reiškia -(C=O)-, tuomet n yra 0
R reiškia vandenilį arba yra R^a liekana, kur R^a liekana yra parinkta iš grupės, susidedančios iš:
$C_{1–6}$ alkilo;
$C_{2–6}$ alkenilo;
$C_{3–8}$ cikloalkilo;
$C_{3–8}$ cikloalkilo, kur viena CH_2 grupė yra pakeista O, S, NH arba NCH_3;
$C_{4–8}$ cikloalkenilo;
$C_{4–8}$ cikloalkenilo, kur viena CH_2 grupė yra pakeista O, S, NH arba NCH_3;
fenilo;
piridilo;
tiofenilo;
nitrozilo;
S-cisteinilo;
S-glutationilo; ir

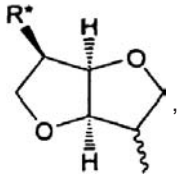

,

kur R* yra parinktas iš grupės, susidedančios iš vandenilio, $C_{1–6}$ alkilo, $C_{2–6}$ alkenilo, $C_{3–8}$ cikloalkilo, $C_{4–8}$ cikloalkenilo, acetiloksi grupės, hidroksilo, ONO_2 ir halogeno;
kur R^a yra pasirinktinai pakeistas viena arba trimis grupėmis, nepriklausomai parinktomis iš $C_{1–6}$ alkilo, $C_{2–6}$ alkenilo, $C_{3–8}$ cikloalkilo, $C_{4–8}$ cikloalkenilo, acetiloksi grupės, hidroksilo, ONO_2 ir halogeno,
numatant, kad jeigu $RXS(O)_n$- ir $–ONO_2$ yra vienas kitam trans padėtyje žiedo plokštumos atžvilgiu, kaip pavaizduota (Ia) ir (Ib) formulėse:

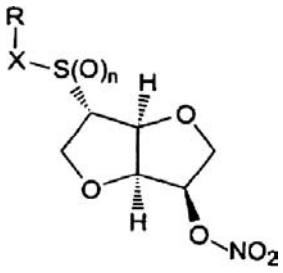

(Ia)

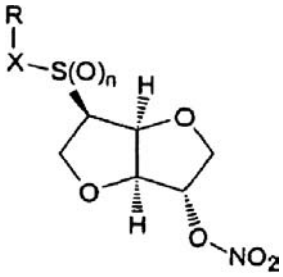

(Ib)

tuomet $RXS(O)_n$- nereiškia

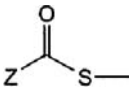

kur Z yra $C_{1–4}$ alkilo grupė, arilo grupė arba aralkilo grupė.

2. Junginys pagal 1 punktą, kur arba viena arba abi m ir n yra 0.

3. Junginys pagal bet kurį 1-2 punktą, kur X reiškia viengubą ryšį arba -S-.

4. Junginys pagal bet kurį 1-3 punktą, kur R reiškia vandenilį, $C_{1–6}$ alkilą, $C_{2–6}$ alkenilą, $C_{3–8}$ cikloalkilą, $C_{4–8}$ cikloalkenilą, $(C_{1–6}$ alkil$)C_{3–8}$ cikloalkilą, $(C_{1–6}$ alkil$)C_{4–8}$ cikloalkenilą, fenilą, $(C_{1–6}$ alkil)fenilą, 5-acetiloksiizosorbid-2-ilą, 5-hidroksiizosorbid-2-ilą arba 5-nitratoizosorbid-2-ilą.

5. Junginys pagal bet kurį 1-4 punktą, kur R yra $C_{1–6}$ alkilas.

6. Junginys pagal bet kurį 1-5 punktą, kur junginys yra atitinkantis (Ic) arba (Id) formulei:

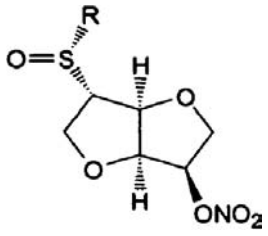

(Ic)

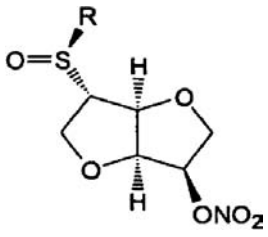

(Id) .

7. Junginys pagal bet kurį 1-6 punktą, kuris yra parinktas iš:
2-tioizosorbido 5-mononitrato,
5,5'-dinitrat-2,2'-ditiodiizosorbido,
2-metiltioizosorbido 5-mononitrato,
2-[(R)-metilsulfinil]izosorbido 5-mononitrato,
2-[(S)-metilsulfinil]izosorbido 5-mononitrato
2-metilsulfinilizosorbido 5-mononitrato,
2-methylsulfonilizosorbido 5-mononitrato,
S-nitrozo-2-tioizosorbido 5-mononitrato,
2-(tetrahidropiran-2-il-tio)izosorbido 5-mononitrato,
2-(izosorbidil-2'-ditio)izosorbido 5-mononitrato ir
2-(5'-acetiloksiizosorbidil-2'-ditio)izosorbido 5-mononitrato.

8. Farmacinė kompozicija, apimanti kaip aktyvų(ius) ingredientą(us) mažiausiai vieną junginį pagal bet kurį 1-7 punktą, pasirinktinai kartu su vienu arba daugiau fiziologiniu požiūriu priimtinu ekscipientu(ais), aktyvatoriumi(iais), kompleksodariu(iais) ir/arba stabilizatoriumi(iais).

9. Farmacinė kompozicija pagal 8 punktą, kuri dar apima trombolitinį agentą, geriau plazminogeno aktyvatorių, urokinazę, streptokinazę, alteplazę arba anistreplazę.

10. Farmacinė kompozicija pagal bet kurį 8 arba 9 punktą, kuri dar apima antikoaguliuojantį agentą, geriau hepariną, dikumarolą, acenokumarolą, enoksapariną arba pentozano polisulfatą.

11. Farmacinė kompozicija pagal bet kurį 8-10 punktą, kuri dar apima antitrombinį agentą, geriau acetilsalicilo rūgštį, dipiridamolą, tiklopidiną, klopidrogelį, trifluzalį, pentozano polisulfatą arba abciksimabą.

12. Farmacinė kompozicija pagal bet kurį 8-11 punktą, kuri dar apima imunoglobuliną arba jo fragmentą, turintį specifiškumą glikoproteinui IIb/IIIa.

13. Farmacinė kompozicija pagal bet kurį 8-12 punktą, kuri dar apima lipidus mažinantį agentą, geriau simvastatiną, lovastatiną, atorvastatiną, pravastatiną, fluvastatiną, eptastatiną, lifibrolį, acifraną, acitematą, glunikatą ir rozuvastatiną.

14. Farmacinė kompozicija pagal bet kurį 8-13 punktą, kuri dar apima antioksidantą/laivųjų radikalų gaudymo agentą, geriau nikaraveną, ranolaziną, emoksipiną, glutationą, edaravoną, raksofelastą, likopeną, N-acetil-L-cisteiną, N-acetil-D-cisteiną, N-acetil-L-cisteino ir N-acetil-D-cisteino raceminį mišinį arba karvedilolį.

15. Farmacinė kompozicija pagal bet kurį 8-14 punktą, skirta prevencijai ir/arba gydymui aterosklerozės, endotelinės disfunkcijos, kraujagyslių spazmų, širdies alotransplantanto vaskulopatijos, cirkuliacinės sistemos disfunkcijos, trombocitų aktyvacijos, trombozės, insulto, patologinių būklių, kur oksidacinis stresas vaidina svarbų vaidmenį jų patogenezėje ir/arba audinių pakenkimo dėl išemijos ir/arba dėl išemijos reperfuzijos.

16. Farmacinė kompozicija pagal 15 punktą, kur patologinės būklės, kuriose oksidacinis stresas vaidina svarbų vaidmenį jų patogenezėje, yra parinktos iš alergijos, insulto, Alzheimerio ligos ir išeminių kardiovaskuliarinių ligų.

17. Farmacinė kompozicija pagal bet kurį 8-14 punktą, skirta gydymui ir/arba prevencijai kraujo apytakos sistemos disfunkcijos, geriau širdies ir kraujagyslių ir/arba vainikinių kraujagyslių disfunkcijos.

18. Panaudojimas bent vieno (I) formulės junginio arba tautomero, jo farmaciniu požiūriu priimtinos druskos arba solvato:

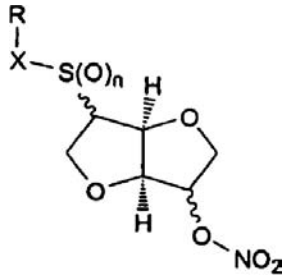

(I)

kur:
n yra sveikas skaičius 0, 1 arba 2,
X reiškia $–S(O)_m$-, -(C=O)- arba viengubą ryšį, kur m yra sveikas skaičius 0, 1 arba 2, su nuostata, kad jeigu
X reiškia -(C=O)-, tuomet n yra 0,
R reiškia vandenilį arba yra R^a liekana, kur R^a liekana yra parinkta iš grupės, susidedančios iš:
$C_{1–6}$ alkilo;
$C_{2–6}$ alkenilo;
$C_{3–8}$ cikloalkilo;
$C_{3–8}$ cikloalkilo, kur viena CH_2 grupė yra pakeista O, S, NH arba NCH_3;
$C_{4–8}$ cikloalkenilo;
$C_{4–8}$ cikloalkenilo, kur viena CH_2 grupė yra pakeista O, S, NH arba NCH_3;
fenilo;
piridilo;
tiofenilo;
nitrozilo;
S-cisteinilo;
S-glutationilo; ir

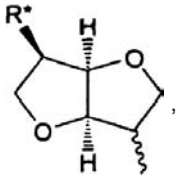

,

kur R* yra parinktas iš grupės, susidedančios iš vandenilio, $C_{1–6}$ alkilo, $C_{2–6}$ alkenilo, $C_{3–8}$ cikloalkilo, $C_{4–8}$ cikloalkenilo, acetiloksi grupės, hidroksilo, ONO_2 ir halogeno;
kur R^a yra pasirinktinai pakeistas viena arba trimis grupėmis, nepriklausomai parinktomis iš $C_{1–6}$ alkilo, $C_{2–6}$ alkenilo, $C_{3–8}$ cikloalkilo, $C_{4–8}$ cikloalkenilo, acetiloksi grupės, hidroksilo, ONO_2 ir halogeno,
kaip aktyvaus ingrediento(ų) gamyboje farmacinės kompozicijos, skirtos prevencijai ir/arba gydymui aterosklerozės, endotelinės disfunkcijos, kraujagyslių spazmų, širdies alotransplantanto vaskulopatijos, trombocitų aktyvacijos, trombozės, insulto, patologinių būklių, kur oksidacinis stresas vaidina svarbų vaidmenį jų patogenezėje ir/arba audinių pakenkimo dėl išemijos ir/arba dėl išemijos reperfuzijos.

19. Panaudojimas pagal 18 punktą, kur arba vienas arba abu m ir n yra 0.

20. Panaudojimas pagal bet kurį 18 arba 19 punktą, kur X reiškia viengubą ryšį arba -S-.

21. Panaudojimas pagal bet kurį 18-20 punktą, kur R reiškia vandenilį, $C_{1–6}$ alkilą, $C_{2–6}$ alkenilą, $C_{3–8}$ cikloalkilą, $C_{4–8}$ cikloalkenilą, ($C_{1–6}$ alkil)$C_{3–8}$ cikloalkilą, ($C_{1–6}$ alkil)$C_{4–8}$ cikloalkileną, fenilą arba ($C_{1–6}$ alkil)fenilą.

22. Panaudojimas pagal bet kurį 18-21 punktą, kur R yra $C_{1–6}$ alkilas.

23. Panaudojimas pagal bet kurį 18-22 punktą, kur junginys pagal (I) formulę yra junginys pagal (Ic) arba (Id) formulę:

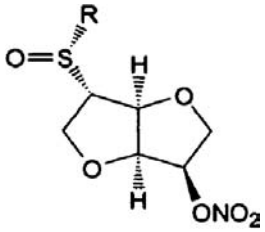

(Ic)

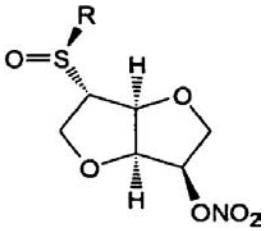

(Id) .

24. Panaudojimas pagal bet kurį 18-23 punktą, kur (I) formulės junginys yra parinktas iš:
2-tioizosorbido 5-mononitrato,
5,5'-dinitrat-2,2'-ditiodiizosorbido,
2-metiltioizosorbido 5-mononitrato,
2-[(R)-metilsulfinil]izosorbido 5-mononitrato,
2-[(S)-metilsulfinil]izosorbido 5-mononitrato
2-metilsulfinilizosorbido 5-mononitrato,
2-methylsulfonilizosorbido 5-mononitrato,
S-nitrozo-2-tioizosorbido 5-mononitrato,
2-(tetrahidropiran-2-il-tio)izosorbido 5-mononitrato,
2-(izosorbidil-2'-ditio)izosorbido 5-mononitrato ir
2-(5'-acetiloksiizosorbidil-2'-ditio)izosorbido 5-mononitrato.

25. Panaudojimas pagal 18 punktą, kur junginys yra 2-acetiltioizosorbido 5- mononitratas, kuris pavaizduotas sekančia formule:

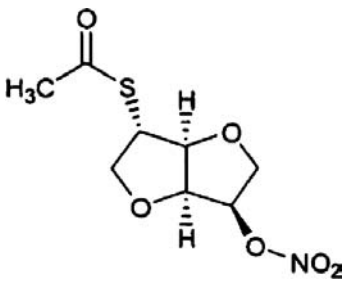

26. Panaudojimas pagal bet kurį 18-25 punktą, kur farmacinė kompozicija dar apima trombolitinį agentą, plazminogeno aktyvatorių, urokinazę, streptokinazę, alteplazę arba anistreplazę.

27. Panaudojimas pagal bet kurį 18-26 punktą, kur farmacinė kompozicija dar apima antikoaguliuojantį agentą, geriau heparinį, dikumarolą, acenokumarolą, enoksapariną arba pentozano polisulfatą.

28. Panaudojimas pagal bet kurį 18-27 punktą, kur farmacinė kompozicija dar apima antitrombinį agentą, geriau acetilsalicilo rūgštį, dipiridamolą, tiklopidiną, klopidrogelį, trifluzalį, pentozano polisulfatą arba abciksimabą.

29. Panaudojimas pagal bet kurį 18-28 punktą, kur farmacinė kompozicija dar apima imunoglobuliną arba jo fragmentą, turintį specifiškumą glikoproteinui IIb/IIIa.

30. Panaudojimas pagal bet kurį 18-29 punktą, kur farmacinė kompozicija dar apima lipidus mažinantį agentą, geriau simvastatiną, lovastatiną, atorvastatiną, pravastatiną, fluvastatiną, eptastatiną, lifibrolį, acifraną, acitematą, glunikatą ir rozuvastatiną.

31. Panaudojimas pagal bet kurį 18-30 punktą, kur farmacinė kompozicija dar apima antioksidantą/laivųjų radikalų gaudymo agentą, geriau nikaraveną, ranolaziną, emoksipiną, glutationą, edaravoną, raksofelastą, likopeną, N-acetil-L-cisteiną, N-acetil-D-cisteiną, N-acetil-L-cisteino ir N-acetil-D-cisteino raceminį mišinį arba karvedilolį.

32. Panaudojimas pagal bet kurį 18-31 punktą, kur patologinės būklės, kuriose oksidacinis stresas vaidina svarbų vaidmenį jų patogenezėje, yra parinktos iš alergijos, insulto, Alzheimerio ligos ir išeminių kardiovaskuliarinių ligų.

33. Gamybos būdas (I) formulės junginio, jo tautomero, farmaciniu požiūriu priimtinos druskos arba solvato:

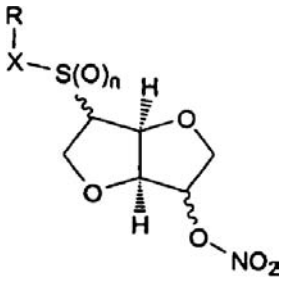

(I)

kur:
n yra sveikas skaičius 0, 1 arba 2,
X reiškia $-S(O)_m-$ arba viengubą ryšį, kur
m yra sveikas skaičius 0, 1 arba 2
ir R reiškia vandenilį arba yra R^a liekana, kur
R^a liekana yra parinkta iš grupės, susidedančios iš:
$C_{1–6}$ alkilo;
$C_{2–6}$ alkenilo;
$C_{3–8}$ cikloalkilo;
$C_{3–8}$ cikloalkilo, kur viena CH_2 grupė yra pakeista O, S, NH arba NCH_3;
$C_{4–8}$ cikloalkenilo;
$C_{4–8}$ cikloalkenilo, kur viena CH_2 grupė yra pakeista O, S, NH arba NCH_3;
fenilo;
piridilo;
tiofenilo;

nitrozilo;
S-cisteinilo;
S-glutationilo; ir

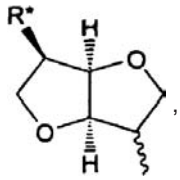

kur R* yra parinktas iš grupės, susidedančios iš vandenilio, $C_{1–6}$ alkilo, $C_{2–6}$ alkenilo, $C_{3–8}$ cikloalkilo, $C_{4–8}$ cikloalkenilo, acetiloksi grupės, hidroksilo, ONO_2 ir halogeno;
kur R^a yra pasirinktinai pakeistas nuo vienos iki trijų grupių, nepriklausomai parinktų iš $C_{1–6}$ alkilo, $C_{2–6}$ alkenilo, $C_{3–8}$ cikloalkilo, $C_{4–8}$ cikloalkenilo, acetiloksi grupės, hidroksilo, ONO_2 ir halogeno,
kur būdas apima atlikimą sekančių pakopų:
(a) (IIa) formulės junginio hidrolizavimą:

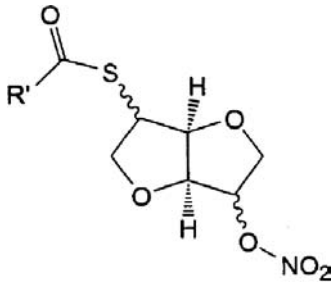

(IIa)

kur R' yra C_1-C_6 alkilas, geriau metilas, kad gautų sekantį junginį:

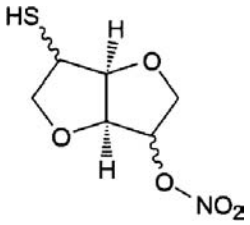

ir
(b) pasirinktinai (a) pakopoje gauto junginio paveikimą:
I. oksidacijos reakcija, kad gautų:

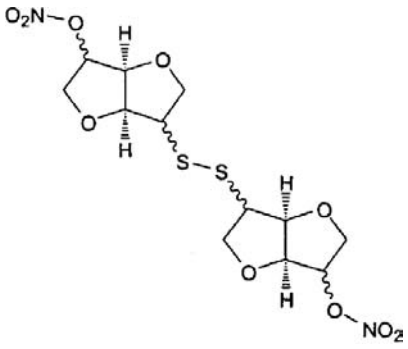

ir/arba

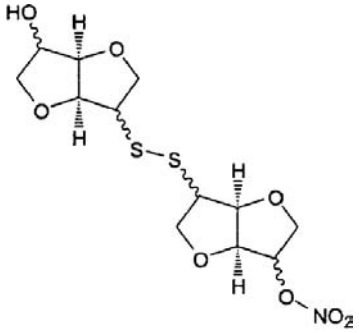

pasirinktinai po to sekančia antrąja oksidacija, kad gautų sekantį junginį:

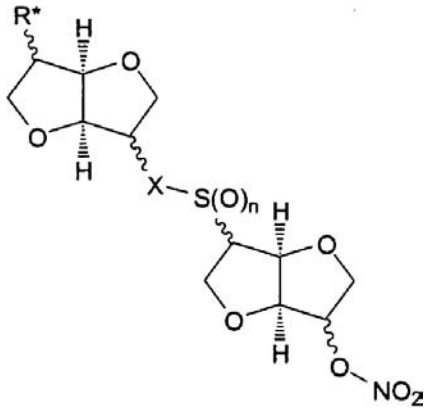

kur:
n yra 1 arba 2,
X yra $-S(O)_m-$, kur m yra 0, 1 arba 2 ir
R* reiškia hidroksilą arba ONO_2;
II. pakaitų reakcija, kad gautų:
junginį pagal (I) formulę, kur:
n yra sveikas skaičius 0,
X reiškia ryšį
ir R nereiškia nitrozilo,
pasirinktinai oksiduojant gaunamas junginys pagal (I) formulę, kur:
n yra sveikas skaičius 0,
X reiškia $-S(O)_m-$, kur m yra sveikas skaičius 0 arba 1 ir R nereiškia nitrozilo;
III. pakaitų reakcija, kad gautų:
junginį pagal (I) formulę, kur:
n yra sveikas skaičius 0 ir
X reiškia -S-;
pasirinktinai oksiduojant gaunamas junginys pagal (I) formulę, kur:
n yra sveikas skaičius 1 arba 2 ir
X reiškia $-S(O)_m-$, kur m yra sveikas skaičius 0, 1 arba 2; arba
IV. nitrozinimo reakcija, kad gautų:

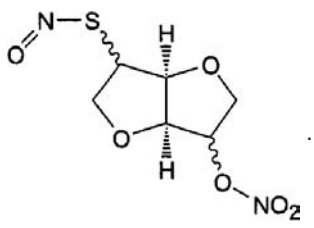

34. Gamybos būdas pagal 33 punktą (Ia) formulės junginio, jo tautomero, farmaciniu požiūriu priimtinos druskos arba solvato

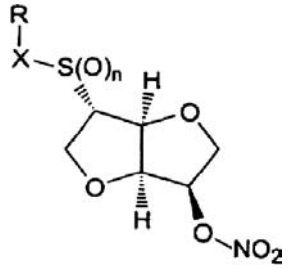

(Ia)

kur:
n yra sveikas skaičius 0, 1 arba 2,
X reiškia -$S(O)_m$- arba viengubą ryšį, kur m yra sveikas skaičius 0, 1 arba 2,
ir R reiškia vandenilį arba yra R^a liekana, kur R^a liekana yra parinkta iš grupės, susidedančios iš:
C_{1-6} alkilo;
C_{2-6} alkenilo;
C_{3-8} cikloalkilo;
C_{3-8} cikloalkilo, kur viena CH_2 grupė yra pakeista O, S, NH arba NCH_3;
C_{4-8} cikloalkenilo;
C_{4-8} cikloalkenilo, kur viena CH_2 grupė yra pakeista O, S, NH arba NCH_3;
fenilo;
piridilo;
tiofenilo;
nitrozilo;
S-cisteinilo;
S-glutationilo; ir

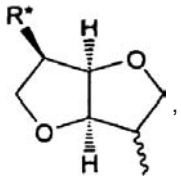

kur R* yra parinktas iš grupės, susidedančios iš vandenilio, C_{1-6} alkilo, C_{2-6} alkenilo, C_{3-8} cikloalkilo, C_{4-8} cikloalkenilo, acetiloksi grupės, hidroksilo, ONO_2 ir halogeno;
kur R_a yra pasirinktinai pakeistas nuo vienos iki trijų grupių, nepriklausomai parinktų iš C_{1-6} alkilo, C_{2-6} alkenilo, C_{3-8} cikloalkilo, C_{4-8} cikloalkenilo, acetiloksi grupės, hidroksilo, ONO_2 ir halogeno,
kur būdas apima sekančias pakopas:
(a) (II) formulės junginio hidrolizavimą:

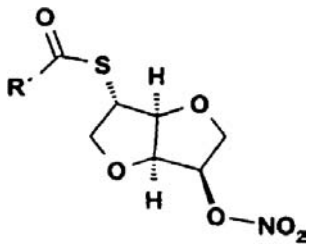

(II)

kur R' yra C_{1-6} alkilas, geriau metilas,
kad gautų 2-tioizosorbido 5-mononitratą (1),

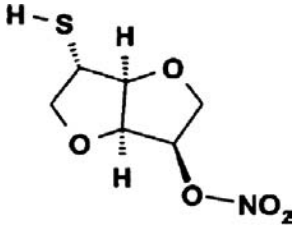

(1)

ir
(b) pasirinktinai, junginio (1) gauto (a) pakopoje paveikimą:
I. oksidacijos reakcija, kad gautų:
5,5'-dinitrato-2,2'-ditio-diizosorbidą (2) arba
2-(izosorbidil-2'-ditio)-izosorbido 5-mononitratą (8),
pasirinktinai sekančia antrąja oksidacija, kad gautų junginį pagal (Ie) formulę:

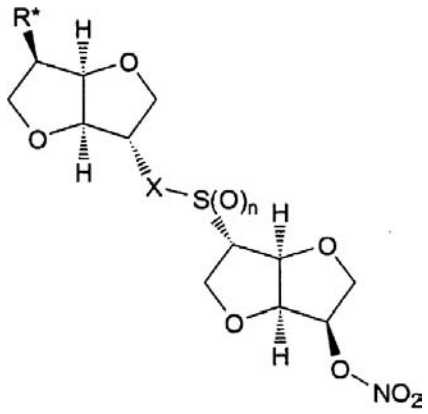

(Ie)

kur:
n yra 1 arba 2,
X yra –$S(O)_m$-, kur m yra 0, 1 arba 2 ir
R*reiškia hidroksilą arba ONO_2;
II. pakaitų reakcija, kad gautų junginį pagal (Ia) formulę, kur:
n yra sveikas skaičius 0,
X reiškia ryšį
ir R nereiškia nitrozilo,
pasirinktinai sekančia oksidacija, kad gautų:
junginį pagal (Ia) formulę, kur:
n yra sveikas skaičius 0,
X reiškia -$S(O)_m$-, kur m yra sveikas skaičius 0 arba 1
ir R nereiškia nitrozilo;
III. pakaitų reakcija, kad gautų:
junginį pagal (Ia) formulę, kur:
n yra sveikas skaičius 0,
X reiškia -S-;
pasirinktinai sekančia oksidacija, kad gautų junginį pagal (Ia) formulę, kur:
n yra sveikas skaičius 1 arba 2 ir
X reiškia -$S(O)_m$-, kur m yra 0, 1 arba 2; arba
IV. nitrozinimo reakcija, kad gautų:
S-nitrozo-2-tioizosorbido 5-mononitratą (6)

35. Būdas pagal 33 arba 34 punktą, kuris apima (a) ir (b) pakopas, junginių gavimo:
2-[(R)-metilsulfinil]izosorbido 5-mononitrato ir/arba
2-[(S)-metilsulfinil]izosorbido 5-mononitrato.

36. Būdas pagal 35 punktą, kuris apima abiejų diastereomerų atskyrimą.

37. Gavimo būdas (11) formulės junginio arba jo tautomero, farmaciniu požiūriu priimtinos druskos arba solvato:

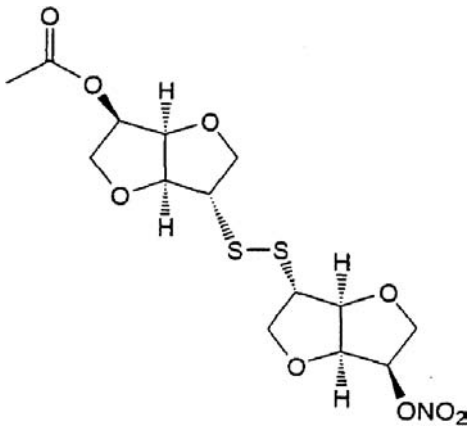

(11)

kur būdas apima sekančias pakopas:
(a) (III) formulės junginio oksidaciją:

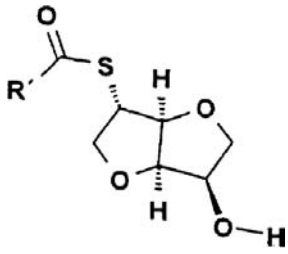

(III)

kur R' yra C_1-C_6 alkilas, geriau metilas, kad gautų 2,2'-ditioizosorbidą (10),

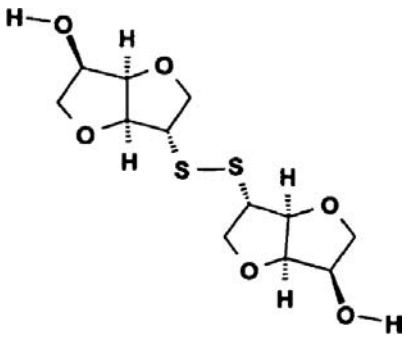

(10)

ir
(b) (a) pakopoje gauto junginio nitrinimą nitrinimo agentu, dalyvaujant karboksirūgšties anhidridui, geriau acto rūgšties anhidridui.

38. 2,2'-ditioizosorbidas.

(51) Int.Cl. ***C07D 493/08*** (2006.01) (11) **1230243**
C07D 473/06 (2006.01) (13) T
C07D 453/02 (2006.01)
A61K 31/52 (2006.01)
A61P 9/00 (2006.01)
A61P 25/28 (2006.01)
(96) 00978546.0
(96) 2000 11 13
(97) 2002 08 14
(97) 2009 03 04
(86) PCT/US2000/031058
(86) 2000 11 13
(87) WO 2001/034610
(87) 2001 05 17
(30) 165191 P, 1999 11 12, US
(72) KIESMAN, William, F., US
DOWLING, James, E., US
ENSINGER, Carol, L., US
KUMARAVEL, Gnanasambandam, US
PETTER, Russell, C., US
Lin, Ko, Chung, US
Chang, He, Xi, US
(73) Biogen Idec MA Inc., Cambridge, Massachusetts 02142, US
(74) Marius JAKULIS - JASON, 3, AAA Baltic Service Company, Jasinskio g. 16B, Biurų centras Victoria, LT-01112 Vilnius, LT

(54) Policikloalkilpurinai kaip adenozilo receptoriaus antagonistai
Apibrėžties punktai: 38, brėžiniai: 0

(57) 1. Junginys, apimantis formulę:

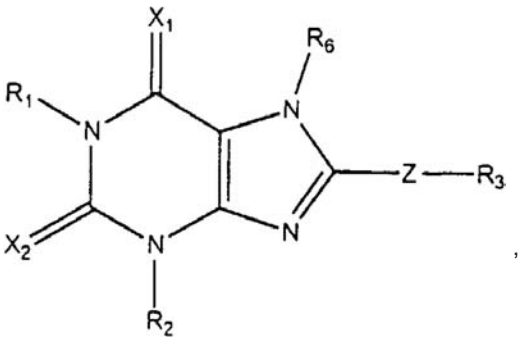

,

kur R_1 ir R_2 yra nepriklausomai parinkti iš grupės, susidedančios iš:
a) vandenilio;
b) alkilo, alkenilo iš ne mažiau kaip 3 anglies atomų arba alkinilo iš ne mažiau kaip 3 anglies atomų; kur minėtas alkilas, alkenilas arba alkinilas yra arba nepakeistas, arba funkcionalizuotas vienu arba daugiau pakaitų, parinktų iš grupės, susidedančios iš hidroksi, alkoksi, amino, alkilamino, dialkilamino, heterociklilo, acilamino, alkilsulfonilamino ir heterociklilkarbonilamino; ir
c) arilo arba pakeisto arilo;
R_3 yra parinktas iš grupės, susidedančios iš:



kur R_3 yra arba nepakeistas, arba funkcionalizuotas vienu arba daugiau pakaitų, parinktų iš grupės, susidedančios iš hidroksi, R_5- ir R_5-alkenilo;



ir kur R_3 yra arba nepakeistas, arba funkcionalizuotas vienu arba daugiau pakaitų, parinktų iš grupės, susidedančios iš hidroksi, R_5-alkilo, -R_5, R_5-alkenilo,

alkoksikarbonilo, alkoksikarbonilalkilo, alkoksikarbonilalkenilo, hidroksialkilo, aldehido, alkoksialkilo, R_5-alkoksi, fosfato, R_5-alkilkarbamoilo ir R_5-alkil(alkil)karbamoilo;

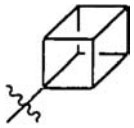

ir kur R_3 yra arba nepakeistas, arba funkcionalizuotas vienu arba daugiau pakaitų, parinktų iš grupės, susidedančios iš R_5-alkilo, -R_5, R_5-alkenilo, alkoksikarbonilo, alkoksikarbonilalkenilo, hidroksialkilo, aldehido ir hidroksilo;



ir kur R_3 yra arba nepakeistas, arba funkcionalizuotas vienu arba daugiau pakaitų, parinktų iš grupės, susidedančios iš R_5-alkilo, -R_5, R_5-alkenilo, R_5-alkoksi, alkoksikarbonilo, alkoksikarbonilalkenilo, hidroksialkilo, aldehido ir hidroksilo;

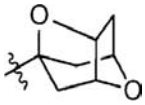

ir kur R_3 yra arba nepakeistas, arba funkcionalizuotas vienu arba daugiau pakaitų, parinktų iš grupės, susidedančios iš hidroksi, R_5-alkoksi, R_5-alkenilo, alkoksikarbonilo ir karbonilo;
R_4 yra parinktas iš grupės, susidedančios iš vandenilio, C_{1-4}-alkilo, C_{1-4}-alkil-CO_2H ir fenilo, kur C_{1-4}-alkilo, C_{1-4}-alkil-CO_2H ir fenilo grupės yra arba nepakeistas, arba fukcionalizuotos 1-3 pakaitais, parinktais iš grupės, susidedančios iš halogeno, -OH, -OMe, -NH_2, NO_2, benzilo ir benzilo, funkcionalizuoto 1-3 pakaitais, parinktais iš grupės, susidedančios iš halogeno, -OH, -OMe, -NH_2 ir -NO_2;
R_5 yra parinktas iš grupės, susidedančios iš -CH_2COOH, -$C(CF_3)_2OH$, -$CONHNHSO_2CF_3$, -$CONHOR_4$, -$CONHSO_2R_4$, -$NHPO_3H_2$, -$NHSO_2R_4$, -$NHSO_2NHCOR_4$, -OPO_3H_2, -OSO_3H, -$PO(OH)R_4$, -PO_3H_2, -SO_3H, -SO_2NHR_4, -SO_3NHCOR_4, -$SO_3NHCONHCO_2R_4$ ir šių:

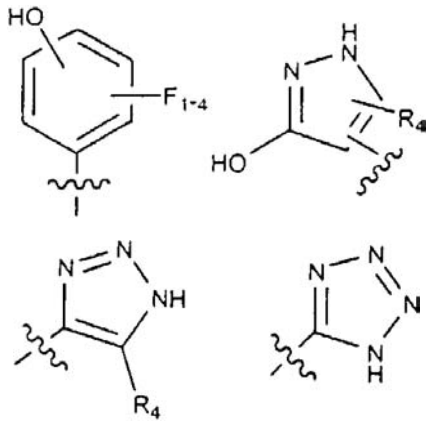

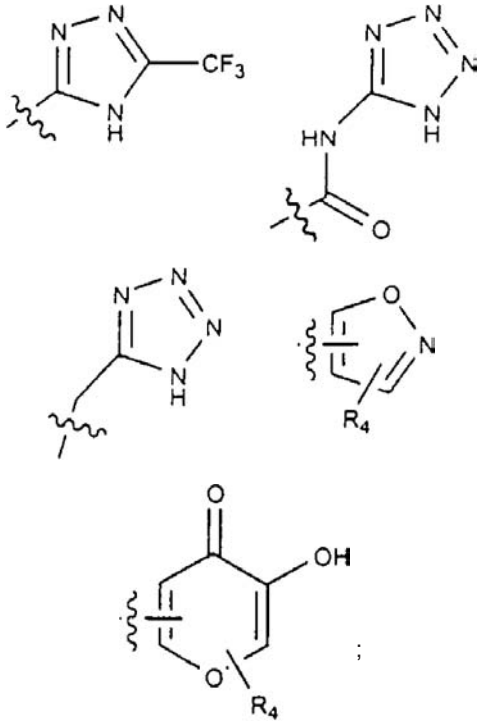

;

X_1 ir X_2 yra nepriklausomai parinkti iš grupės, susidedančios iš 0 ir S;
Z yra parinktas iš grupės, susidedančios iš viengubo ryšio, -O-, -$(CH_2)_{1-3}$-, -$O(CH_2)_{1-2}$, -CH_2OCH_2-, -$(CH_2)_{1-2}O$-, -CH=$CHCH_2$, -CH=CH- ir -CH_2CH=CH; ir
R_6 yra parinktas iš grupės, susidedančios iš vandenilio, alkilo, acilo, alkilsulfonilo, arilalkilo, pakeisto arilalkilo, pakeisto alkilo ir heterociklilo.

2. Junginys pagal 1 punktą, kur junginys yra formoje, parinktoje iš grupės, susidedančios iš achiralinio junginio, racemato, optiškai aktyvaus junginio, gryno diastereomero, diastereomerų mišinio ir farmakologiniu požiūriu priimtinos prijungimo druskos.

3. Junginys pagal 1 punktą, kur R_1 ir R_2 kiekvienas yra alkilo grupės.

4. Junginys pagal 1 punktą, kur R_1 ir R_2 kiekvienas yra n-propilas.

5. Junginys pagal 1 punktą, kur R_1 yra n-propilas ir R_3 yra parinktas iš grupės, susidedančios iš arilalkilo, pakeisto -OH, -OMe arba -halogenu; metilo; ir 3-hidroksipropilo.

6. Junginys pagal 1 punktą, kur Z yra viengubas ryšys.

7. Junginys pagal 1 punktą, kur junginys yra 5-(2,6-diokso-1,3-dipropil-2,3,6,7-tetrahidro-1H-purin-8-il)-biciklo[3.2.1]oktan-1-karboksirūgštis.

8. Junginys pagal 1 punktą, kur junginys yra 8-(4-hidroksi-biciklo[3.2.1]okt-1-il)-1,3-dipropil-3,7-dihidro-purin-2,6-dionas.

9. Junginys pagal 1 punktą, kur junginys yra 5-(2,6-diokso-1,3-dipropil-2,3,6,7-tetrahidro-1H-purin-8-il)-biciklo[3.2.1]oktan-2-karboksirūgštis.

10. Junginys pagal 1 punktą, kur junginys yra 8-(4-hidroksi-biciklo[2.2.2]okt-1-il)-1,3-dipropil-3,7-dihidro-purin-2,6-dionas.

11. Junginys pagal 1, kur junginys yra 4-(2,6-diokso-1,3-dipropil-2,3,6,7-tetrahidro-1H-purin-8-il)-biciklo[2.2.2]oktan-1-karboksirūgštis.

12. Junginys pagal 1 punktą, kur junginys yra 4-(2,6-diokso-1,3-dipropil-2,3,6,7-tetrahidro-1H-purin-8-il)-biciklo[2.2.2]oktan-1-karbaldehidas.

13. Junginys pagal 1 punktą, kur junginys yra 4-(2,6-diokso-1,3-dipropil-2,3,6,7-tetrahidro-1H-purin-8-il)-biciklo[2.2.2]oktan-1-karboksirūgšties metilo esteris.

14. Junginys pagal 1 punktą, kur junginys yra 3-[4-(2,6-diokso-1,3-dipropil-2,3,6,7-tetrahidro-1H-purin-8-il)-biciklo[2.2.2]okt-1-il]-akrilo rūgšties metilo esteris.

15. Junginys pagal 1 punktą, kur junginys yra 3-[4-(2,6-diokso-1,3-dipropil-2,3,6,7-tetrahidro-1H-purin-8-il)-biciklo[2.2.2]okt-1-il]-propano rūgšties metilo esteris.

16. Junginys pagal 1 punktą, kur junginys yra 3-[4-(2,6-diokso-1,3-dipropil-2,3,6,7-tetrahidro-1H-purin-8-il)-biciklo[2.2.2]okt-1-il]-akrilo rūgštis.

17. Junginys pagal 1 punktą, kur junginys yra 3-[4-(2,6-diokso-1,3-dipropil-2,3,6,7-tetrahidro-1H-purin-8-il)-biciklo[2.2.2]okt-1-il]-propano rūgštis.

18. Junginys pagal 1 punktą, kur junginys yra 4-[4-(2,6-diokso-1,3-dipropil-2,3,6,7-tetrahidro-1H-purin-8-il)-biciklo[2.2.2]okt-1-il]-butano rūgštis.

19. Junginys pagal 1 punktą, kur junginys yra fosfato rūgšties mono-[4-(2,6-diokso-1,3-dipropil-2,3,6,7-tetrahidro-1H-purin-8-il)-biciklo[2.2.2]okt-1-il]esteris.

20. Junginys pagal 1 punktą, kur junginys yra {[4-(2,6-diokso-1,3-dipropil-2,3,6,7-tetrahidro-1H-purin-8-il)-biciklo[2.2.2]oktan-1-karbonil]-metil-amino}-acto rūgštis.

21. Junginys pagal 1 punktą, kur junginys yra {[4-(2,6-diokso-1,3-dipropil-2,3,6,7-tetrahidro-1H-purin-8-il)-biciklo[2.2.2]oktan-1-karbonil]-amino}-acto rūgštis.

22. Junginys pagal 1 punktą, kur junginys yra 3-[4-(2,6-diokso-1,3-dipropil-2,3,6,7-tetrahidro-1H-purin-8-il)-biciklo[2.2.2]okt-1-iloksi]-propano rūgštis.

23. Junginys pagal 1 punktą, kur junginys yra 3-[4-(2,6-diokso-1,3-dipropil-2,3,6,7-tetrahidro-1H-purin-8-il)-biciklo[2.2.2]okt-1-iloksi]-propano rūgšties metilo esteris.

24. Junginys pagal 1 punktą, kur junginys yra 3-[4-(2,6-diokso-1,3-dipropil-2,3,6,7-tetrahidro-1H-purin-8-il)-biciklo[2.2.2]okt-1-iloksi]-propano rūgšties tret.-butilo esteris.

25. Junginys pagal 1 punktą, kur junginys yra 3-[4-(2,6-diokso-1,3-dipropil-2,3,6,7-tetrahidro-1H-purin-8-il)-biciklo[2.2.2]okt-1-il]-2-metil-propano rūgštis.

26. Junginys pagal 1 punktą, kur junginys yra 6-(2,6-diokso-1,3-dipropil-2,3,6,7-tetrahidro-1H-purin-8-il)-kuban-3-karboksirūgštis.

27. Junginys pagal 1, kur junginys yra 8-(6-hidroksimetil-kuban-3-il)-1,3-dipropil-3,7-dihidro-purin-2,6-dionas.

28. Junginys pagal 1 punktą, kur junginys yra 3-[6-(2,6-diokso-1,3-dipropil-2,3,6,7-tetrahidro-1H-purin-8-il)-kuban-3-il]-akrilo rūgštis.

29. Junginys pagal 1 punktą, kur junginys yra [5-(2,6-diokso-1,3-dipropil-2,3,6,7-tetrahidro-1H-purin-8-il)biciklo[3.2.2]non-1-iloksi]-acto rūgštis.

30. Junginys pagal 1 punktą, kur junginys yra 8-(5-hidroksi-biciklo[3.2.2]non-1-il)-1,3-dipropil-3,7-dihidro-purin-2,6-dionas.

31. Junginys pagal 1 punktą, kur junginys yra 5-(2,6-diokso-1,3-dipropil-2,3,6,7-tetrahidro-1H-purin-8-il)-biciklo[3.2.2]nonan-3-karboksirūgštis.

32. Junginys pagal 1 punktą, kur junginys yra 8-(4-hidroksi-7-metil-2,6-dioksa-biciklo[3.3.1]non-1-il)-1,3-dipropil-3,7-dihidro-purin-2,6-dionas.

33. Junginys pagal 1 punktą, kur junginys yra [1-(2,6-diokso-1,3-dipropil-2,3,6,7-tetrahidro-1H-purin-8-il)-7-metil-2,6-dioksa-biciklo[3.3.1]non-4-iloksi]-acto rūgštis.

34. Medikamento kompozicija, apimanti junginį pagal 1 punktą kartu su tinkamu užpildu.

35. Junginio pagal 1 punktą efektyvaus adenoziną antagonizuojančio kiekio panaudojimas gamyboje farmacinės kompozicijos, skirtos subjekto, sergančio dėl būklės, charakterizuojamos padidinta adenozino koncentracija ir/arba padidintu jautrumu adenozinui, gydymui.

36. Panaudojimas pagal 35 punktą, kur būklė yra parinkta iš grupės, susidedančios iš širdies ir kraujotakos sutrikimų, centrinės nervų sistemos sutrikimų, kvėpavimo sistemos sutrikimų, ligų, kurioms indikuotinas gydymas diuretikais, Parkinsono ligos, depresijos, trauminio smegenų pažeidimo, poinsultinio neurologinio deficito, kvėpavimo slopinimo, neonatalinės smegenų traumos, disleksijos, hiperaktyvumo, cistinės fibrozės, cirotinio ascito, neonatalinės apnės, inkstų nepakankamumo, diabeto, astmos ir edematozinių būklių.

37. Panaudojimas pagal 35 punktą, kur būklė yra širdies nepakankamumas dėl sąstovio reiškinių arba inkstų disfunkcija.

38. 8-padėtyje pakeistų ksantinų gavimo būdas, apimantis šias stadijas:
a) N7, C8-dihidroksantinų gavimas;
b) ksantino blokavimas N7 padėtyje;
c) deprotonavimas C8 padėtyje stipria baze, generuojant anijoną;
d) anijono surišimas karboksilo, karbonilo, aldehido arba ketono junginiu; ir
e) blokuotos N7 padėties deblokavimas, siekiant gauti 8-pakeistą ksantiną.

(51) Int.Cl. ***C07K 14/535*** (2006.01) *(11)* **1458757**
C07K 1/22 (2006.01) *(13)* T
A61K 38/19 (2006.01)
(96) 02804876.7
(96) 2002 12 05

(97) 2004 09 22
(97) 2009 02 18
(86) PCT/EP2002/013810
(86) 2002 12 05
(87) WO 2003/051922
(87) 2003 06 26
(30) 200100322, 2001 12 19, SI
(72) GABERC POREKAR, Vladka, SI
MENART, Viktor, SI
(73) LEK Pharmaceuticals d.d., 1526 Ljubljana, SI
(74) Marius JAKULIS - JASON, 3, AAA Baltic Service Company, Jasinskio g. 16B, Biurų centras Victoria, LT-01112 Vilnius, LT
(54) Biologiškai aktyvaus granulocidų kolonijas stimuliuojančio faktoriaus gavimo ir/arba išskyrimo būdas
Apibrėžties punktai: 12, brėžiniai: 5
(57) 1. Biologiškai aktyvaus teisingai suvyto G-CSF (granulocitų kolonijas stimuliuojantis faktorius) nuo biologiškai neaktyvaus neteisingai suvyto G-CSF atskyrimo būdas, kur būdas apima:
pateikimą mišinio, kuris apima biologiškai neaktyvią G-CSF formą, esant priemaišai ir
šio mišinio nukreipimą į IMAC (imobilizuota metalo gimiringumo chromatografija), kur būdas apima sekančias pakopas, nesant denatūruojančių agentų:
užnešimą minėto mišinio, kuris apima biologiškai aktyvią G-CSF formą esant priemaišai, ant IMAC nešiklio,
biologiškai aktyvios G-CSF formos surišimą su IMAC nešikliu,
IMAC kolonėlės praplovimą ir
biologiškai aktyvios G-CSF formos eliuavimą iš IMAC nešiklio, kad gautų biologiškai aktyvų G-CSF, kur IMAC vykdoma su chelatizuotu metalo jonu, kuris yra surištas su IMAC nešikliu,
kur metalo jonas nėra Hg.

2. Būdas pagal 1 punktą, kur minėtas mišinys apima priemaišą, kuri yra mažiausiai viena medžiaga iš grupės, susidedančios iš biologiškai neaktyvios monomerinės formos ir neteisingai suvytos G-CSF molekulės, oligomerinių ir polimerinių G-CSF formų, denatūruotų G-CSF formų, ląstelės-šeimininkės baltymų ir kitų ląstelės medžiagų; ir kur IMAC yra vykdoma tokiu būdu, kad priemaišos yra iš esmės nesurištos su IMAC nešikliu ir yra eliuojamos prieš biologiškai aktyvios G-CSF formos eliuavimą.

3. Būdas pagal 1 arba 2 punktą, kur biologiškai aktyvus G-CSF yra mažiausiai vienas faktorius, parinktas iš grupės, susidedančios iš neglikozilinto G-CSF, glikozilinto G-CSF, metionil G-CSF, G-CSF analogų, fermentiniu arba cheminiu būdu modifikuotų G-CSF formų ir sulietų baltymų, kurie apima G-CSF.

4. Būdas pagal bet kurį ankstesnį punktą, kur aukščiau minėtas G-CSF turintis mišinys yra parinktas iš grupės, susidedančios iš:
mišinio, terpės arba tirpalo, gautų po denatūravimo ir paskiau einančio renatūravimo;
inkliuzinių kūnelių tirpalo arba suspensijos, esant natūralioms sąlygoms;
mišinio arba tirpalo, gauto iš ekspresijos sistemos supernatanto po ekspresijos sekrecinėse sistemose arba kultūros terpėje ir eliuato, kuris gautas ankstesnės G-CSF eliucijos metu iš IMAC kolonėlės arba bet kokios kitos chromatografinės kolonėlės.

5. Būdas pagal 1 arba pagal 4 punktą, kur minėtas mišinys apima inkliuzinių kūnelių tirpalą arba suspensiją, esant natūralioms sąlygoms.

6. Būdas pagal bet kurį ankstesnį punktą, kur IMAC vykdoma su chelatizuotu metalo jonu, surištu su IMAC nešikliu, kur metalo jonas, surištas su IMAC nešikliu yra parinktas iš grupės, susidedančios iš M(II)-iminodiacetato, M(II) nitrilotriacto rūgšties ir M(II)-karboksimetilaspartato, kur M yra parinktas iš grupės, susidedančios iš Zn, Cu, Co ir Ni.

7. Būdas pagal 6 punktą, kur chelatizuotas metalo jonas, surištas su IMAC nešikliu yra parinktas iš grupės, susidedančios iš Zn(II)-iminodiacetato, Ni(II)-iminodiacetato ir Ni(II)-nitrilotriacto rūgšties.

8. Būdas pagal bet kurį ankstesnį punktą, dar apimantis pakopą(as) katijonų mainų chromatografijos ir/arba gelfiltracijos chromatografijos.

9. Būdas pagal 1 punktą, kur G-CSF yra nukreipiamas chromatografijos pakopai, kuri susideda tik iš IMAC ir pasirinktinai bent vienam gryninimo būdui, parinktam iš jonų mainų ir gelfiltracijos technikų.

10. Būdas pagal 9 punktą, kur mišinys, turintis G-CSF neturi detergento arba solubilizuojančio agento arba turi detergentą arba solubilizuojantį agentą tokios koncentracijos, kuri yra G-CSF, esant natūralioms sąlygoms.

11. Būdas pagal bet kurį ankstesnį punktą, kur visas procesas yra atliekamas, esant natūralioms sąlygoms.

12. Būdas pagal bet kurį ankstesnį punktą, dar apimantis gauto G-CSF panaudojimo vaisto gamyboje pakopą.

---

(51) Int.Cl. ***C07K 14/605*** (2006.01)
A61K 38/26 (2006.01)
A61P 3/10 (2006.01)
(11) **1695983**
(13) T
(96) 06114553.8
(96) 2001 06 01
(97) 2006 08 30
(97) 2009 03 04
(30) 212171 P, 2000 06 16, US
240349 P, 2000 10 13, US
(72) Glaesner, Wolfgang, US
Millican, Rohn, US
(73) Eli Lilly & Company, Indianapolis, IN 46285, US
(74) Liudmila GERASIMOVIČ, 9, IĮ “Liudmila Gerasimovič, Patentinis patikėtinis”, Vingrių g. 13-42, LT-01141 Vilnius, LT
(54) Panašaus į gliukagoną peptido-1 analogai
Apibrėžties punktai: 12, brėžiniai: 4
(57) 1. GLP-1 junginys, apimantis aminorūgščių seką formulės I (SEQ 1D NO:1)

His-Xaa$_8$-Glu-Gly-Xaa$_{11}$-Xaa$_{12}$-Thr-Ser-Asp-Xaa$_{16}$-Ser-Ser-Tyr-Leu-Glu-Glu-Xaa$_{23}$-Xaa$_{24}$-Ala-Xaa$_{26}$-Xaa$_{27}$-Phe-Ile-Xaa$_{30}$-Trp-Leu-Xaa$_{33}$-Xaa$_{34}$-Xaa$_{35}$-Xaa$_{36}$-R

Formulė I (SEQ ID NO:1)

kurioje
Xaa_8 yra: Gly arba Val;
Xaa_{11} yra: Asp, Glu, Arg, Thr, Ala, Lys arba His;
Xaa_{12} yra: His, Trp, Phe arba Tyr;
Xaa_{16} yra: Leu, Ser, Thr, Trp, His, Phe, Asp, Val, Tyr, Glu arba Ala;
Xaa_{23} yra: His, Asp, Lys, Glu, Gln arba Arg;
Xaa_{24} yra: Glu, Arg, Ala arba Lys;
Xaa_{26} yra: Trp, Tyr, Phe, Asp, Lys, Glu arba His;
Xaa_{27} yra: Ala, Glu, His, Phe, Tyr, Trp, Arg arba Lys;
Xaa_{30} yra: Ala, Glu, Asp, Ser arba His;
Xaa_{33} yra: Asp, Arg, Val, Lys, Ala, Gly arba Glu;
Xaa_{34} yra: Glu, Lys arba Asp;
Xaa35 yra: Thr, Ser, Lys, Arg, Trp, Tyr, Phe, Asp, Gly, Pro, His arba Glu;
Xaa_{36} yra: Thr, Ser, Asp, Trp, Tyr, Phe, Arg, Glu arba His;
R yra: Lys, Arg, Thr, Ser, Glu, Asp, Trp, Tyr, Phe, His,-NH_2, Gly, Gly-Pro arba Gly-Pro-NH_2, arba yra pašalintas.

2. GLP-1 junginys pagal 1 punktą, apimantis aminorūgščių seką formulės II (SEQ 1D NO:2)

His-Xaa_8-Glu-Gly-Thr-Xaa_{12}-Thr-Ser-Asp-Xaa_{16}-Ser-Ser-Tyr-Leu-Glu-Xaa_{22}-Xaa_{23}-Ala-Ala-Xaa_{26}-Glu-Phe-Ile-Xaa_{30}-Trp-Leu-Val-Lys-Xaa_{35}-Arg-R

Formulė II (SEQ 1D NO:2)

kurioje
Xaa_8 yra: Gly arba Val;
Xaa_{12} yra: His, Trp, Phe arba Tyr;
Xaa_{16} yra: Leu, Ser, Thr, Trp, His, Phe, Asp, Val, Tyr, Glu arba Ala;
Xaa_{22} yra: Glu;
Xaa_{23} yra: His, Asp, Lys, Glu arba Gln;
Xaa_{26} yra: Asp, Lys, Glu arba His;
Xaa_{30} yra: Ala, Glu, Asp, Ser arba His;
Xaa_{35} yra: Thr, Ser, Lys, Arg, Trp, Tyr, Phe, Asp, Gly, Pro, His arba Glu;
R yra: Lys, Arg, Thr, Ser, Glu, Asp, Trp, Tyr, Phe, His, -NH_2, Gly, Gly-Pro, Gly-Pro-NH_2, arba yra pašalintas.

3. GLP-1 junginys pagal 1 punktą, apimantis aminorūgščių seką formulės III

His-Xaa_8-Glu-Gly-Thr-Phe-Thr-Ser-Asp-Val-Ser-Ser-Tyr-Leu-Glu-Xaa_{22}-Xaa_{23}-Ala-Ala-Lys-Xaa_{27}-Phe-Ile-Xaa_{30}-Trp-Leu-Val-Lys-Gly-Arg-R

Formulė III (SEQ 1D NO:3)

kurioje
Xaa_8 yra: Gly arba Val;
Xaa_{22} yra: Glu;
Xaa_{23} yra: His, Asp, Lys, Glu arba Gln;
Xaa_{27} yra: Ala, Glu, His, Phe, Tyr, Trp, Arg arba Lys;
Xaa_{30} yra: Ala, Glu, Asp, Ser arba His;
R yra: Lys, Arg, Thr, Ser, Glu, Asp, Trp, Tyr, Phe, His, -NH_2, Gly, Gly-Pro, Gly-Pro-NH_2, arba yra pašalintas.

4. GLP-1 junginys pagal bet kurį vieną iš 1-3 punktų, kur ne daugiau nei 6 GLP-1 junginio aminorūgštys skiriasi nuo GLP-1(7-37)OH arba GLP-1(7-36)NH_2 atitinkamos amino rūgšties.

5. GLP-1 junginys pagal 4 punktą, kur ne daugiau nei 5 GLP-1 junginio aminorūgštys skiriasi nuo GLP-1(7-37)OH arba GLP-1(7-36)NH_2 atitinkamos amino rūgšties.

6. GLP-1 junginys pagal 5 punktą, kur ne daugiau nei 4 GLP-1 junginio aminorūgštys skiriasi nuo GLP-1(7-37)OH arba GLP-1(7-36)NH_2 atitinkamos amino rūgšties.

7. GLP-1 junginys pagal 6 punktą, kur ne daugiau nei 3 GLP-1 junginio aminorūgštys skiriasi nuo GLP-1(7-37)OH arba GLP-1(7-36)NH_2 atitinkamos amino rūgšties.

8. GLP-1 junginys pagal 7 punktą, kur ne daugiau nei 2 GLP-1 junginio aminorūgštys skiriasi nuo GLP-1(7-37)OH arba GLP-1(7-36)NH_2 atitinkamos amino rūgšties.

9. GLP-1 junginys pagal bet kurį vieną iš ankstesnių punktų, skirtas naudoti kaip vaistas.

10. GLP-1 junginys pagal bet kurį vieną iš 1-8 punktų, skirtas naudoti ne nuo insulino priklausomo diabeto gydymui.

11. GLP-1 junginys pagal bet kurį vieną iš 1-8 punktų, skirtas naudoti nuo insulino nepriklausomo diabeto profilaktiniam gydymui.

12. GLP-1 junginys pagal bet kurį vieną iš 1-8 punktų, skirtas naudoti nutukimo, insulto, miokardo infarkto, katabolinių pokyčių po chirurgijos arba dirglaus žarnyno sindromo gydymui.

(51) Int.Cl. ***C07K 14/62*** (2006.01) (11) **1196447**
C12P 21/02 (2006.01) (13) T
C07K 1/00 (2006.01)
(96) 00943838.3
(96) 2000 06 20
(97) 2002 04 17
(97) 2009 02 18
(86) PCT/EP2000/005666
(86) 2000 06 20
(87) WO 2001/002435
(87) 2001 01 11
(30) 19930676, 1999 07 02, DE
(72) RUBROEDER, Franz-Josef, DE
KELLER, Reinhold, DE
(73) Sanofi-Aventis Deutschland GmbH, 65929 Frankfurt am Main, DE
(74) Reda ŽABOLIENĖ, 7, Advokatės Redos Žabolienės kontora METIDA, Verslo centras VERTAS, Gynėjų g. 16, LT-01109 Vilnius, LT
(54) Baltymų kompleksiniuose mišiniuose stabilizavimo būdas jų saugojimo vandeniniuose tirpaluose metu
Apibrėžties punktai: 17, brėžiniai: 0

(57) 1. Baltymo saugojimo būdas, kur baltymo veiksmingos koncentracijos laikinas sumažėjimas yra uždelstas, vandeniniame tirpale, b e s i s k i r i a n t i s tuo, kad į vandeninį tirpalą yra pridedama cisteino, kur cisteino koncentracija vandeniniame baltymų tirpale yra intervale nuo 150 iki 220 mM ir b e s i s k i r i a n t i s tuo, kad naudojamas baltymas yra insulinas, insulino darinys ir/arba jo pirmtakas.

2. Būdas pagal 1 punktą, b e s i s k i r i a n t i s tuo, kad baltymas yra heterologinis baltymas, gautas mikroorganizme.

3. Būdas pagal 2 punktą, b e s i s k i r i a n t i s tuo, kad naudojamas mikroorganizmas yra bakterija.

4. Būdas pagal 3 punktą, b e s i s k i r i a n t i s tuo, kad naudojama bakterija yra Escherichia coli.

5. Būdas pagal 2 punktą, b e s i s k i r i a n t i s tuo, kad naudojamas mikroorganizmas yra mielės.

6. Būdas pagal 5 punktą, b e s i s k i r i a n t i s tuo, kad naudojamos mielės yra Saccharomyces cerevisiae.

7. Būdas pagal 5 punktą, b e s i s k i r i a n t i s tuo, kad naudojamos mielės yra Pichia pastoris.

8. Būdas pagal 2 punktą, b e s i s k i r i a n t i s tuo, kad naudojami mikroorganizmai yra vabzdžių ląstelės.

9. Būdas pagal vieną arba kelis iš 2-8 punktų, b e s i s k i r i a n t i s tuo, kad mikroorganizmai pagamina baltymą ekspresijos vektoriaus konstruktu.

10. Būdas pagal vieną arba kelis iš 1-9 punktų, b e s i s k i r i a n t i s tuo, kad baltymas yra ištirpintos formos.

11. Būdas pagal vieną arba kelis iš 1-9 punktų, b e s i s k i r i a n t i s tuo, kad baltymas yra suspensijoje.

12. Būdas pagal vieną arba kelis iš 1-11 punktų, b e s i s k i r i a n t i s tuo, kad cisteino koncentracija vandeniniame baltymų tirpale yra 170 mM.

13. Būdas pagal vieną arba kelis iš 1-12 punktų, b e s i s k i r i a n t i s tuo, kad baltymas yra saugomas 0°C-50°C.

14. Būdas pagal 13 punktą, b e s i s k i r i a n t i s tuo, kad baltymas yra saugomas 5°C-30°C.

15. Būdas pagal 14 punktą, b e s i s k i r i a n t i s tuo, kad baltymas yra saugomas 5°C.

16. Heterologinio baltymo gavimo būdas, apimantis heterologinio baltymo arba jo pirmtako ekspresiją į transformuotą organizmą, jeigu tinkama, mikroorganizmo ardymą arba heterologinio baltymo arba jo prekursoriaus atskyrimą iš kultūros terpės, po to saugojimą būdu pagal vieną arba kelis iš 1-15 punktų, jeigu tinkama, po to heterologinio baltymo arba jo prekursoriaus pakartotinį natūralizavimą, jeigu tinkama, pagrindinių sekų ir kitų sekų, atsirandančių tik heterologinio baltymo prekursoriuje, pašalinimą ir galiausiai heterologinio baltymo gryninimą ir atskyrimą.

17. Būdas pagal 16 punktą, b e s i s k i r i a n t i s tuo, kad heterologinis baltymas yra gyvūno insulinas arba žmogaus insulinas.

---

(51) Int.Cl. ***C07K 16/06*** (2006.01) *(11)* **1864999**
(13) T
(96) 07016871.1
(96) 1997 10 29
(97) 2007 12 12
(97) 2009 03 18
(30) 31500 P, 1996 11 27, US
(72) BLANK, Greg S., US
(73) Genentech, Inc., South San Francisco CA 94080-4990, US
(74) Marius JAKULIS - JASON, 3, AAA Baltic Service Company, Jasinskio g. 16B, Biurų centras Victoria, LT-01112 Vilnius, LT
(54) Polipeptido afininis gryninimas baltymo A matricoje
Apibrėžties punktai: 10, brėžiniai: 0

(57) 1. Humanizuoto anti-HER2 antikūno humAb4D5-8 arba antikūno fragmento, kuris apima CH2/CH3 sritį, gryninimo iš užteršto tirpalo būdas, naudojant baltymo A chromatografiją, apimantis:
(a) antikūno arba antikūno fragmento adsorbavimą ant baltymo A, imobilizuoto kietoje fazėje, apimančioje silicio oksidą arba stiklą;
(b) teršalų, surištų su kieta faze, pašalinimą praplaunant kietą fazę hidrofobinio elektrolito tirpikliu, kur hidrofobinio elektrolito tirpiklis apima tetrapropilamonio chloridą, tetrabutilamonio chloridą, tetrametilamonio chloridą (TMAC) arba tetraetilamonio chloridą (TEAC); ir
(c) antikūno arba antikūno fragmento išskyrimą iš kietos fazės.

2. Būdas pagal 1 punktą, kur kieta fazė yra kontroliuojamų porų stiklo kolonėlė.

3. Būdas pagal 1 punktą, kur kieta fazė yra silikato rūgšties kolonėlė.

4. Būdas pagal 1 punktą, kur teršalai yra kienietiškojo žiurkėno kiaušidžių baltymai (CHOP).

5. Būdas pagal 1 punktą, kur hidrofobinio elektrolito koncentracija hidrofobinio elektrolito tirpiklyje yra intervale nuo maždaug 0,1 iki maždaug 1,0 M.

6. Būdas pagal 5 punktą, kur hidrofobinio elektrolito koncentracija hidrofobinio elektrolito tirpiklyje yra intervale nuo maždaug 0,25 iki maždaug 0,5 M.

7. Būdas pagal 1 punktą, kur hidrofobinio elektrolito tirpiklio pH yra intervale nuo maždaug 4 iki maždaug 8.

8. Būdas pagal 7 punktą, kur hidrofobinio elektrolito tirpiklio pH yra intervale nuo maždaug 5 iki maždaug 7.

9. Būdas pagal 1 punktą, kur (c) stadija apima antikūno arba antikūno fragmento eliuavimą, naudojant eliuavimo buferį, turintį pH intervale nuo maždaug 2,0 iki maždaug 5,0.

10. Būdas pagal 9 punktą, kur (c) stadija apima antikūno arba antikūno fragmento eliuavimą, naudojant eliuavimo buferį, turintį pH intervale nuo maždaug 2,5 iki maždaug 3,5.

---

(51) Int.Cl. ***C10J 3/50*** (2006.01) *(11)* **1343858**
C10J 3/52 (2006.01) *(13)* T
C10J 3/74 (2006.01)
(96) 01988041.8
(96) 2001 12 18
(97) 2003 09 17
(97) 2009 02 18
(86) PCT/EP2001/014958
(86) 2001 12 18
(87) WO 2002/057396
(87) 2002 07 25
(30) 249500, 2000 12 21, CH
(72) SORACE, Vincenzo, CH
(73) Nesi Plant S.A., 6902 Lugano, CH
(74) Marius JAKULIS - JASON, 3, AAA Baltic Service Company, Jasinskio g. 16B, Biurų centras Victoria, LT-01112 Vilnius, LT
(54) Vandenilio ir anglies dioksido gavimo būdas ir įrenginys, žaliavą paverčiant dujomis
Apibrėžties punktai: 13, brėžiniai: 5

(57) 1. Gryno vandenilio ir anglies dioksido gavimo būdas reaktoriuje, paverčiant dujomis skystą, dumbliną arba kietą žaliavą, pagamintą arba gamybiniams procesams, arba gautą juose, kur ji negali būti pakartotinai panaudojama, arba kurą iš atliekų arba biomasės, apimantis šias stadijas: tiekimo, vertimo dujomis be dalelių sukaupimo reaktoriuje, kietųjų nuosėdų išgavimo miltelių arba sustiklėjusia forma, gautų sintezės dujų valymo ir suspaudimo, grynųjų dujų, sintezės dujose esančių vandenilio ir anglies dioksido atskyrimo, šis būdas yra b e s i s k i r i a n t i s tuo, kad:
a) žaliavą apdoroja reaktoriaus tiekimo sektoriuje tiekiamos medžiagos suspaudimu, kad pašalintų iš jos orą, tuomet suspaustą medžiagą mala iki kontroliuojamo dalelės dydžio, kad pavertimas dujomis taptų lengvesnis, ir šias medžiagas CO_2 srautu be išorinio oro tiekia į reaktoriaus vertimo dujomis zoną, esant inertinei aplinkai;
b) žaliavą apdoroja vertikaliai orientuoto vienvamzdžio reaktoriaus, kurio skersmuo didėja nuo viršaus į apačią, vertimo dujomis zonoje, turinčioje besileidžiantį srautą ir kietosios fazės, ir sintezės dujų, pagamintų vykdant vertimą dujomis redukcinėje atmosferoje, esant darbo temperatūrai, reguliuojamai kintamu terminiu profiliu, kuris gaunamas eile išilgai vertimo dujomis zonos išdėstytų degiklių porų, kiekviena pora išdėstyta 180° nuo kitos, temperatūra kinta pagal tiekiamos žaliavos fizines-chemines charakteristikas nuo mažiausios 350 °C viršutinėje dujofikavimo zonos dalyje iki didžiausios 1200 °C tos pačios zonos apatinėje dalyje;
c) vertimo dujomis proceso kietąsias nuosėdas surenka, joms nukrentant į reaktoriaus dugne išdėstytą iškrovimo zoną, kuri veikia arba kaip galutinės oksidacijos kamera su iškrovimu miltelių forma, arba kaip oksidacijos kamera ir lydymo įrenginys su paskesniu sustiklėjimu šaldant vandenyje;
d) vertimo dujomis procese gautas sintezės dujas siunčia valymui ir daugiapakopio atskyrimo apdorojimui, kad gautų H_2 ir CO_2, kurių grynumas yra didesnis kaip 99 %.

2. Būdas pagal 1 punktą, b e s i s k i r i a n t i s tuo, kad vienvamzdžio reaktoriaus vertimo dujomis zona (b) susideda iš eilės terminių zonų, gautų cilindrinėse nuo 1 iki 3 m ilgio sekcijose, kurių vidinis skersmuo (didėjantis nuo viršaus į apačią) yra nuo mažiausio 0,5 m iki didžiausio 2,5 m, kur darbo temperatūra gali būti laisvai nustatyta nuo 350 °C iki 1200 °C.

3. Būdas pagal 2 punktą, b e s i s k i r i a n t i s tuo, kad kiekviena terminė zona turi savo degiklių porą, kur temperatūra matuojama termopora, kuri per elektros grandinę reguliuoja kuro ir deguonies srautą kaip specifinį palaikantį degimą srautą, dozuotą stechiometriniais santykiais.

4. Būdas pagal 1 punktą, b e s i s k i r i a n t i s tuo, kad iškrovimo zona (c) aprūpinta Archimedo sraigtu, skirtu miltelių pavidalo nuosėdoms iškrauti, prieš galutinę terminę oksidaciją, kad pašalintų bet kokius anglies pėdsakus.

5. Būdas pagal 1 punktą, b e s i s k i r i a n t i s tuo, kad iškrovimo zona (c) yra stati, kad leistų išlydytoms kietosioms nuosėdoms tekėti, prieš galutinę terminę oksidaciją, kad pašalintų bet kokius anglies pėdsakus.

6. Būdas pagal 4 ir 5 punktus, b e s i s k i r i a n t i s tuo, kad iškrovimo zona aprūpinta degikliais, nepriklausomais nuo vertimo dujomis zonos degiklių, turinčiais nuosavą temperatūros matavimą, kuris leidžia pasiekti iš anksto nustatytas temperatūras, priklausomai nuo gaunamų kietųjų nuosėdų arba miltelių, arba sustiklėjusia forma.

7. Būdas pagal 6 punktą, b e s i s k i r i a n t i s tuo, kad iškrovimo zonos degikliai gali būti maitinami palaikančios degimą medžiagos pertekliumi, tokiu būdu sukuriant lengvai oksiduojančią zoną, kurioje vyksta anglies pašalinimas iš vertimo dujomis proceso kietųjų nuosėdų.

8. Reaktorius (1) žaliavos vertimo dujomis, nekaupiant dalelių reaktoriuje, būdui pagal 1-7 punktus atlikti, šį reaktorių sudaro tiekimo zona (3), neleidžianti orui įeiti į reaktorių, turinti malūnėlį (38) žaliavai sumalti iki reikiamo dydžio ir ją transportuoti į kitą sekciją Archimedo sraigtu (39); vertimo dujomis zona (5), susidedanti iš eilės cilindrinių sekcijų (55), esančių viena ant kitos, kurių skersmuo didėja iš viršaus į apačią, sujungtų kūginiais elementais (56), tuo būdu išlaikant gautų sintezės dujų pastovų tekėjimo greitį per cilindrines sekcijas išilgai visos vertimo dujomis zonos, šios cilindrinės sekcijos yra nuo 1 iki 3 m ilgio, kiekviena aprūpinta bent viena degiklių pora (57) ir termometrinio matavimo prietaisu (58); kietųjų nuosėdų iškrovimo zona (sujungta su vertimo dujomis zona per reaktoriaus 59 cilindrinę sekciją), esanti dalinės oksidacijos atmosferoje, išgavimui sustiklėjusia forma (7) arba miltelių forma (8).

9. Reaktorius pagal 8 punktą, b e s i s k i r i a n t i s tuo, kad termometrinio matavimo prietaisas (58) reguliuoja atitinkamų degiklių kuro kiekį.

10. Reaktorius pagal 8 punktą, b e s i s k i r i a n t i s tuo, kad kietųjų nuosėdų iškrovimo zoną sudaro horizontali gretasienė kamera, kurios pakreipimas lygus 4-8 % į iškrovimo angos (72) pusę, kad pagelbėtų išlydytų nuosėdų surinkimą.

11. Reaktorius pagal 8 punktą, b e s i s k i r i a n t i s tuo, kad iškrovimo zoną sudaro cilindrinė horizontali kamera, aprūpinta Archimedo sraigtu (85) miltelių pavidalo kietosioms nuosėdoms tiekti į iškrovimo angą (82).

12. Reaktorius pagal 8 punktą, b e s i s k i r i a n t i s tuo, kad vertimo dujomis zonoje (5) visi degikliai (57) aprūpinti elektroninio reguliavimo sistema, kad iš valdymo punkto kompiuterio pagalba nustatytų tinkamiausią terminį profilį į reaktorių tiekiamos žaliavos vertimo dujomis procesui.

13. Reaktorius pagal 8 punktą, b e s i s k i r i a n t i s tuo, kad vertimo dujomis zonoje (5) palaikoma redukcinė atmosfera, ši zona sujungta su iškrovimo zona sustiklėjusioms (7) arba miltelių pavidalo (8) kietosioms nuosėdoms iškrauti, iškrovimo zonoje palaikoma lengvai oksiduojanti atmosfera.

(51) Int.Cl. ***C12N 5/00*** (2006.01) *(11)* **1609853**
C07K 19/00 (2006.01) *(13)* T
(96) 05017434.1
(96) 1996 06 06
(97) 2005 12 28
(97) 2009 03 11

(30) 469348, 1995 06 06, US
(72) Etcheverry, Tina, US
Lesslauer, Werner, CH
Richter, Wolfgang, DE
Ryll, Thomas, US
Schreitmüller, Thomas, US
(73) F.HOFFMANN-LA ROCHE AG, 4070 Basel, CH
Genentech, Inc., South San Francisco
CA 94080-4990, US
(74) Marius JAKULIS - JASON, 3, AAA Baltic Service Company, Jasinskio g. 16B, Biurų centras Victoria, LT-01112 Vilnius, LT
(54) Žinduolių ląstelių kultūrų pagamintų baltymų sialinimo kontrolės būdas
Apibrėžties punktai: 24, brėžiniai: 0
(57) 1. Sialo rūgšties, esančios ant žinduolių glikoproteino, kuris pagaminamas kultivuojant žinduolių ląsteles-šeimininkes, oligosacharido šoninės grandinės kiekio kontrolės būdas, kur būdas apima parinkimą, sureguliavimą ir palaikymą ląstelių kultūros parametrų norimo sialo rūgšties kiekio subrendusio glikoproteino gamybos fazei, kur minėti ląstelių kultūros parametrai veikia ląstelės specifinį produktyvumą ir yra parinkti pagal kriterijų, kad sialo rūgšties kiekis keičiasi atvirkščiai proporcingai ląstelės specifiniam produktyvumui produkcijos fazės metu.

2. Būdas pagal 1 punktą, kur minėti ląstelių kultūros parametrai yra parinkti iš vieno arba daugiau sekančių kriterijų:
faktoriaus, kuris sustiprina DNR transkripciją;
ląstelių kultūros osmotiškumo palaikymo tam tikrose ribose;
temperatūros kontroliavimo tarp maždaug 30 °C ir 37 °C.

3. Būdas pagal 2 punktą, kuriame alkano rūgštis arba jos druska yra pridedama, kaip DNR transkripcijos sustiprintojas.

4. Būdas pagal 3 punktą, kuriame alkano rūgštis yra sviesto rūgštis.

5. Būdas pagal 4 punktą, kuriame druska yra natrio butiratas.

6. Būdas pagal bet kurį 3-5 punktą, kuriame alkano rūgštis arba jos druska yra kontroliuojama nuo 0,1 mM iki 20 mM intervale.

7. Būdas pagal 6 punktą, kuriame alkano rūgštis arba jos druska yra kontroliuojama nuo 0,1 mM iki 6 mM intervale.

8. Būdas pagal 6 punktą, kuriame alkano rūgštis arba jos druska yra kontroliuojama nuo 0,1 mM iki 8 mM intervale.

9. Būdas pagal 6 punktą, kuriame alkano rūgštis arba jos druska yra kontroliuojama nuo 1 mM iki 6 mM intervale.

10. Būdas pagal 6 punktą, kuriame alkano rūgštis arba jos druska yra kontroliuojama nuo 6 mM iki 12 mM intervale.

11. Būdas pagal bet kurį ankstesnį punktą, kuriame osmotiškumas yra kontroliuojamas 250-600 mOsm intervale.

12. Būdas pagal 11 punktą, kuriame osmotiškumas yra kontroliuojamas 300-450 mOsm intervale.

13. Būdas pagal 11 punktą, kuriame osmotiškumas yra kontroliuojamas 350-600 mOsm intervale.

14. Būdas pagal 11 punktą, kuriame osmotiškumas yra kontroliuojamas 450-600 mOsm intervale.

15. Būdas pagal 11 punktą, kuriame sialo rūgšties kiekis, esantis ant glikoproteino oligosacharido šoninės grandinės yra padidėjęs ir kuriame produkcijos greitis yra sumažėjęs, esant osmotiškumui, palaikomam 250-450 mOsm intervale.

16. Būdas pagal 15 punktą, kuriame osmotiškumas yra palaikomas 300-450 mOsm intervale.

17. Būdas pagal 16 punktą, kuriame osmotiškumas yra palaikomas 350-450 mOsm intervale.

18. Būdas pagal 11 punktą, kuriame sialo rūgšties kiekis, esantis ant glikoproteino oligosacharido šoninės grandinės yra sumažėjęs ir kuriame produkcijos greitis yra padidėjęs, esant osmotiškumui, palaikomam 350-600 mOsm intervale.

19. Būdas pagal 18 punktą, kuriame osmotiškumas yra palaikomas 450-550 mOsm intervale.

20. Būdas pagal 11 punktą, kuriame sialo rūgšties kiekis, esantis ant glikoproteino oligosacharido šoninės grandinės yra sumažėjęs ir kuriame ląstelių kultūros ląstelės specifinis aktyvumas yra padidėjęs kultivuojant ląsteles-šeimininkes esant alkano rūgšties arba jos druskos koncentracijai 6-12 mM intervale ir palaikant osmotiškumą tarp 450-600 mOsm.

21. Būdas pagal bet kurį ankstesnį punktą, kuriame ląstelė-šeimininkė yra CHO ląstelė.

22. Būdas pagal bet kurį ankstesnį punktą, kuriame glikoproteinas yra žinduolio glikoproteinas.

23. Būdas pagal 22 punktą, kuriame glikoproteinas yra auglio nekrozės faktoriaus receptoriaus-imunoglobulino chimera.

24. Būdas pagal 23 punktą, kuriame ląstelė-šeimininkė yra DHFR-minus CHO ląstelių linija, transfekuota vektoriumi, turinčiu savyje cDNR, koduojančią tirpų 1 tipo auglio nekrozės faktoriaus receptoriaus imunoglobulino G_1 chimerą.

(51) Int.Cl. ***C12N 15/62*** (2006.01) *(11)* **1255845**
C12N 15/28 (2006.01) *(13)* T
C07K 14/525 (2006.01)
C07K 14/57 (2006.01)
A61K 38/19 (2006.01)
A61K 38/21 (2006.01)
C12N 15/23 (2006.01)
A61K 31/70 (2006.01)
C07K 16/28 (2006.01)
C07K 5/08 (2006.01)
C07K 7/00 (2006.01)
C07K 5/093 (2006.01)
(96) 01916988.7
(96) 2001 02 13
(97) 2002 11 13
(97) 2009 03 04
(86) PCT/EP2001/001543
(86) 2001 02 13
(87) WO 2001/061017
(87) 2001 08 23

(30) MI000249, 2000 02 15, IT

(72) CORTI, Angelo, IT

(73) FONDAZIONE CENTRO SAN RAFFAELE DEL MONTE TABOR, 20132 Milano, IT

(74) Liudmila GERASIMOVIČ, 9, IĮ "Liudmila Gerasimovič, Patentinis patikėtinis", Vingrių g. 13-42, LT-01141 Vilnius, LT

(54) Modifikuoti citokinai, skirti naudoti vėžio terapijoje
Apibrėžties punktai: 18, brėžiniai: 4

(57) 1. Konjugacijos tarp citokino, pasirinkto iš TNF arba IFNγ ir peptido, turinčio NGR fragmentą, produktas, kuriame minėtas peptidas yra CD13 receptoriaus ligandas.

2. Konjugacijos produktas pagal 1 punktą, kur minėtas citokinas yra TNFα arba TNFβ.

3. Konjugacijos produktas pagal 1 arba 2 punktą, kur minėtas peptidas yra pasirinktas iš grupės, susidedančios iš CNGRCVSGCAGRC, NGRAHA, GNGRG, ciklinio CVLNGRMEC, linijinio arba ciklinio CNGRC.

4. Konjugacijos produktas pagal bet kurį ankstesnį punktą, kur citokinas yra prijungtas prie peptido per jungtuką.

5. Konjugacijos produktas pagal 4 punktą, kur minėtas peptidas yra linijinis arba ciklinis CNGRC ir kur minėtas peptidas yra prijungtas prie citokino per glicino jungtuką.

6. Konjugacijos produktas pagal bet kurį vieną iš ankstesnių punktų, kur citokinas yra derivatizuotas polietilenglikoliu arba acilo liekana.

7. Konjugacijos produktas pagal bet kurį vieną iš ankstesnių punktų, kur citokinas yra papildomai konjuguotas su antikūnu arba jo fragmentu, kuris yra specifiškas auglio antigenui, auglio angiogenezės žymeniui arba ekstraląstelinio matrikso komponentui.

8. Konjugacijos produktas pagal 7 punktą, kur citokinas yra TNF ir yra konjuguotas ir su peptidu, turinčiu NGR fragmentą, ir su antikūnu arba jo fragmentu, prie skirtingų TNF subvienetų, kur antikūnas arba jo fragmentas yra specifiškas auglio antigenui, auglio angiogenezės žymeniui arba ekstraląstelinio matrikso komponentui ir kur minėtas peptidas yra CD13 receptoriaus ligandas.

9. kDNR, koduojanti citokiną, pasirinktą iš TNF ir IFNγ, kurio 5' arba 3' galinė (gretima) seka, koduoja peptidą, turintį NGR fragmentą, kur minėtas peptidas yra CD13 receptoriaus ligandas.

10. kDNR pagal 9 punktą, kur minėtas peptidas yra peptidas pagal 3 punktą.

11. kDNR pagal 9 punktą, koduojanti konjugacijos produktą pagal 5 punktą.

12. Vektorius, skirtas genų terapijai, turintis kDNR pagal bet kurį vieną iš 9-11 punktų.

13. Farmacinė kompozicija, turinti veiksmingą kiekį konjugacijos produkto pagal bet kurį vieną iš 1-8 punktų, kDNR pagal bet kurį vieną iš 9-11 punktų arba vektorių pagal 12 punktą kartu su farmaciniu požiūriu priimtinais nešikliais ir ekscipientais.

14. Kompozicija pagal 13 punktą injekcinio tirpalo arba suspensijos arba skysčio, skirto infuzijoms, formoje.

15. Kompozicija pagal 13 arba 14 punktą liposomų formoje.

16. Konjugacijos produkto pagal bet kurį vieną iš 1-8 punktų, kDNR pagal bet kurį vieną iš 9-11 punktų arba vektoriaus pagal 12 punktą panaudojimas gaminant vaistus arba diagnostikos preparatus vėžio gydymui.

17. Konjugacijos produkto panaudojimas pagal 16 punktą derinyje su kitais priešnavikiniais agentais arba diagnostiniais auglį atvaizduojančiais junginiais.

18. Konjugacijos produktas pagal bet kurį vieną iš 1-8 punktų, kDNR pagal bet kurį vieną iš 9-11 punktų arba vektorius pagal 12 punktą, skirtas naudoti gydant vėžį.

---

(51) Int.Cl. ***G01N 23/223*** (2006.01) *(11)* **1370851**
(13) T

(96) 02704364.5
(96) 2002 02 07

(97) 2003 12 17
(97) 2008 12 10

(86) PCT/US2002/003507
(86) 2002 02 07
(87) WO 2002/063286
(87) 2002 08 15

(30) 267298 P, 2001 02 08, US

(72) GRODZINS, Lee, US
GRODZINS, Hal, US

(73) Thermo Niton Analyzers LLC, Billerica, MA 01821, US

(74) Marius JAKULIS - JASON, 3, AAA Baltic Service Company, Jasinskio g. 16B, Biurų centras Victoria, LT-01112 Vilnius, LT

(54) Rentgeno spindulių fluorescencinis analizatorius
Apibrėžties punktai: 25, brėžiniai: 7

(57) 1. Įrenginys bandymo medžiagai analizuoti atomų mikrokiekio buvimo atžvilgiu, šį įrenginį sudaro
vienas radioaktyvus šaltinis, spinduliuojantis radiaciją dėl sinchroniškos rentgeno spindulių emisijos ir gama spindulių emisijos dėl radioaktyvaus skilimo;
energetinės dispersijos detektorius fluorescuotai energijai iš bandymo medžiagos priimti ir signalui, pagristam aptiktu intensyvumu kaip energijos funkcija, generuoti;
elektronika, sujungta su energetinės dispersijos detektoriumi, skirtu signalo, pagristo aptiktu intensyvumu kaip energijos funkcija, atrinktiniam spektrui generuoti; ir
minėta elektronika yra sumontuota įrašytam į atmintį spektrui matuoti pagal mastelį tokiu būdu, kad atitinkamos linijos intensyvumas įrašytame į atmintį spektre yra lygus Relėjaus išsklaidytos linijos intensyvumui atrinktiniame spektre, pagal mastelį išmatuoto ir į atmintį įrašyto spektro atėmimui iš atrinktinio spektro ir tolesniam bandymo medžiagos sudėties nustatymui.

2. Įrenginys pagal 1 punktą, kur kontroleris toliau apskaičiuoja Komptono sklaidos pikų galingumą iš pagrindinės piko sudedamosios priklausomai nuo radioaktyvaus šaltinio rentgeno spindulių ir atima juos iš spektro.

3. Įrenginys pagal 1 punktą, kur elektronika kompensuoja fluorescuota radiacija sudaryto spektro normalizavimu Relėjaus sklaidai, naudojant gryno metalo standartinį spektrą.

4. Įrenginys pagal 1 punktą, papildomai apimantis radioaktyvaus šaltinio apsaugą, izoliuojančią detektorių nuo tiesioginio buvimo radioaktyvaus šaltinio rentgeno spinduliuose ir gama spinduliuose.

5. Įrenginys pagal 1 punktą, kur šaltinis yra ^{241}Am.

6. Įrenginys pagal 1 punktą, kur šaltinis yra ^{239}Pu.

7. Įrenginys pagal 5 punktą, kur ^{241}Am šaltinio ir 59,5 keV, ir 26,4 keV protonai naudojami, nustatant bandymo medžiagos sudėtį.

8. Įrenginys pagal 5 punktą, kur 59,5 keV ir 26,4 keV gama spinduliai kartu su ^{241}Am šaltinio L rentgeno spinduliais naudojami, nustatant bandymo medžiagos sudėtį.

9. Įrenginys pagal 1 punktą, kur bandymo medžiaga yra metalo lydinys.

10. Įrenginys pagal 1 punktą, kur bandymo medžiaga yra brangus metalas.

11. Įrenginys pagal 4 punktą, kur apsauga gaubia radioaktyvų šaltinį, išskyrus bandymo medžiagos kryptimi.

12. Įrenginys pagal 1 punktą, kur radioaktyvaus šaltinio radiacija sąveikauja su reaktyvine medžiaga, kad generuotų protonus, kurie jungiasi su šaltinio radiacija, kad padidintų bandymo medžiagos fluorescuotą spinduliavimą.

13. Įrenginys pagal 4 punktą, kur reaktyvinė medžiaga yra rodis.

14. Įrenginys pagal 1 punktą, kur radioaktyvus šaltinis yra žiedo formos, sudarantis žiedą ir energijos detektorių, esantį žiedo viduje.

15. Bandymo medžiagos analizavimo būdas, šis būdas apima
vieno radioaktyvus šaltinio, spinduliuojančio rentgeno spindulius ir gama spindulius, buvimą;
bandymo medžiagos poveikį reaktyvios medžiagos rentgeno spinduliais ir gama spinduliais;
fluorescuotos radiacijos priėmimą į energetinės dispersijos detektorių;
atrinktinio spektro, kurio mastelis nustatytas pagal energetinės dispersijos detektoriumi gautą radiacijos intensyvumą, generavimą;
į atmintį įrašyto spektro matavimą pagal mastelį tokiu būdu, kad atitinkamos linijos intensyvumas įrašytame į atmintį spektre yra lygus Relėjaus išsklaidytos linijos intensyvumui atrinktiniame spektre;
pagal mastelį išmatuoto ir į atmintį įrašyto spektro atėmimą iš atrinktinio spektro; ir
bandymo medžiagos sudėties nustatymą sudėtiniams elementams procesoriuje iš dalies gauto spektro pagrindu.

16. Būdas pagal 15 punktą, papildomai apimantis su šaltiniu susijusių Komptono linijų atėmimą iš spektro.

17. Būdas pagal 15 punktą, kur, nustatant sudėtį, gautas fluorescuotų rentgeno spindulių ir gama spindulių spektras analizuojamas, kad būtų nustatyti spektro pikai, atstovaujantys bandymo medžiagoje rastus elementus.

18. Būdas pagal 15 punktą, papildomai apimantis paskaičiavimą Relėjaus sklaidai, atimant išmatuoto pagal mastelį gryno metalo fluorescuotą spektrą iš bandymo medžiagos fluorescuoto spektro.

19. Būdas pagal 15 punktą, kur bandymo medžiaga yra metalo lydinys.

20. Būdas pagal 15 punktą, kur bandymo medžiaga yra iš esmės metalas.

21. Būdas pagal 20 punktą, kur bandymo medžiaga yra brangus metalas.

22. Būdas pagal 15 punktą, papildomai apimantis radioaktyvaus šaltinio su fluorescuota medžiaga poveikį protonais, išspinduliuotais iš radioaktyvaus šaltinio, kuris didina energijos detektoriumi priimtų fluorescuotų rentgeno spindulių ir gama spindulių kiekį.

23. Kompiuterio programos produktas, nuskaitomas kompiuterio procesoriumi ir turintis kompiuterio kodus jame, skirtas bandymo medžiagai analizuoti atomų mikrokiekio buvimo atžvilgiu, kompiuterio kodą sudaro:
kompiuterio kodas, skirtas bandymo medžiagos, kuri veikiama vienu radiacijos šaltiniu, fluorescuoto spinduliavimo atrinktinio spektro generavimui;
kompiuterio kodas, skirtas įrašyto į atmintį spektro matavimui masteliu tokiu būdu, kad atitinkamos linijos intensyvumas įrašytame į atmintį spektre yra lygus Relėjaus išsklaidytos linijos intensyvumui atrinktiniame spektre; ir pagal mastelį išmatuoto ir į atmintį įrašyto spektro atėmimui iš atrinktinio spektro; ir
kompiuterio kodas, skirtas bandymo medžiagos sudėties nustatymui sudėtiniams elementams gauto spektro pagrindu.

24. Kompiuterio programos produktas pagal 23 punktą, kur į atmintį įrašytas spektras yra grynos medžiagos spektras.

25. Kompiuterio programos produktas pagal 23 punktą, papildomai apimantis
kompiuterio kodą, skirtą galingumo apskaičiavimui iš pagrindinės piko sudedamosios galingumo priklausomai nuo radioaktyvaus šaltinio rentgeno spindulių; ir
Komptono sklaidos pikų atėmimą iš spektro.

---

(51) Int.Cl. ***G01N 33/68*** (2006.01) *(11)* **1712920**
(13) T
(96) 06015975.3
(96) 2001 06 13
(97) 2006 10 18
(97) 2009 03 25
(30) 00114650, 2000 07 07, EP
00127892, 2000 12 20, EP
01102732, 2001 02 07, EP
(72) SOTO-JARO, Claudio, US
SABORIO, Gabriela, FR
(73) Merck Serono SA, 1267 Coinsins, Vaud, CH
(74) Marija LENKUTIENĖ, 6, Patentinių paslaugų centras, UAB, J. Basanavičiaus g. 11/1, LT-03108 Vilnius, LT
(54) Ankstyva konformacinių ligų diagnostika
Apibrėžties punktai: 8, brėžiniai: 14

(57) 1. Alzheimerio ligos, kuriai yra būdingi β-amiloidinio baltymo konformaciniai virsmai tarp nepatogeninės ir patogenininės formų, ir kur konformacinis pokytis gali būti perduodamas nuo patogeninės β-amiloidinio baltymo formos nepatogeninei β-amiloidinio baltymo formai, diagnostikos arba nustatymo būdas, tiriant minėtos ligos žymenį mėginyje, kur būdas apima:
(i) minėto mėginio kontaktą su tam tikru kiekiu nepatogeninės formos β-amiloidinio baltymo;
(ii) bet kokių agregatų, ilgainiui susiformavusių (i) etapo metu, suardymą; ir
(iii) minėtos patogeninės formos β-amiloidinio baltymo buvimo ir/arba kiekio mėginyje nustatymą,
kur patogeninė forma yra minėtos ligos buvimo žymuo;
kur (i) etapas apima (ia) etapą – minėto mėginio inkubavimą su nepatogenine β-amiloidinio baltymo forma, ir kur (ia) ir (ii) etapai sudaro ciklą, kuris yra kartojamas mažiausiai 2 kartus prieš atliekant (iii) etapą.

2. Būdas pagal apibrėžties 1 punktą, kur ciklas yra kartojamas nuo 5 iki 40 kartų prieš atliekant (iii) etapą.

3. Būdas pagal bet kurį vieną iš ankstesnių apibrėžties punktų, kur (i) etapas yra atliekamas fiziologinėmis sąlygomis.

4. Būdas pagal bet kurį vieną iš ankstesnių apibrėžties punktų, kai (i) etape yra naudojamas nepatogeninės formos baltymo perteklinis kiekis.

5. Būdas pagal bet kurį vieną iš ankstesnių apibrėžties punktų, kai tiriamas mėginys yra prieš tai paveikiamas taip, kad mėginyje būtų selektyviai koncentruojama patogeninė baltymo forma.

6. Alzheimerio ligos, kuriai yra būdingi β-amiloidinio baltymo konformaciniai virsmai tarp nepatogeninės ir patogenininės formų, ir kur konformacinis pokytis gali būti perduodamas nuo patogeninės β-amiloidinio baltymo formos nepatogeninei β-amiloidinio baltymo formai, žymens ištyrimas mėginyje, kai tyrimas apima tokius etapus:
(i) minėto mėginio kontaktas su tam tikru kiekiu nepatogeninės formos β-amiloidinio baltymo;
(ii) bet kokių agregatų, ilgainiui susiformavusių (i) etapo metu, suardymas; ir
(iii) minėtos patogeninės formos β-amiloidinio baltymo buvimo ir/arba kiekio mėginyje nustatymas,
kur patogeninė forma yra minėtos ligos buvimo žymuo;
kur (i) etapas apima (ia) etapą – minėto mėginio inkubavimą su nepatogenine β-amiloidinio baltymo forma, ir kur (ia) ir (ii) etapai sudaro ciklą, kuris yra kartojamas mažiausiai 2 kartus prieš atliekant (iii) etapą.

7. Diagnostinis rinkinys, skirtas tyrimui atlikti pagal apibrėžties 6 punktą, kurį sudaro žinomas kiekis nepatogeninės formos β-amiloidinio baltymo, daugiašulinėlinė mikrotitravimo plokštelė ir daugiašulinėlinis sonikatorius.

8. Junginio, kuris reguliuoja β-amiloidinio baltymo konformacinius virsmus tarp nepatogeninės ir patogenininės formų, identifikavimo būdas, apimantis:
(i) tam tikro kiekio nepatogeninės formos β-amiloidinio baltymo kontaktą su tam tikru kiekiu patogeninės formos β-amiloidinio baltymo (1) esant minėtam junginiui ir (2) nesant minėto junginio;
(ii) bet kokių agregatų, ilgainiui susiformavusių (i) etapo metu, suardymą; ir
(iii) patogeninės formos β-amiloidinio baltymo kiekio nustatymą (1) esant minėtam junginiui ir (2) nesant minėto junginio;
kur (i) etapas apima (ia) etapą – minėtų patogeninės/nepatogeninės β-amiloidinio baltymo formų inkubavimą, ir kur (ia) ir (ii) etapai sudaro ciklą, kuris yra kartojamas mažiausiai 2 kartus prieš atliekant (iii) etapą.

(51) Int.Cl. ***G01N 33/74*** (2006.01) *(11)* **1636593**
G01N 33/68 (2006.01) *(13)* T
C07K 7/08 (2006.01)
A61K 38/00 (2006.01)
(96) 04754499.4
(96) 2004 06 04
(97) 2006 03 22
(97) 2009 03 11
(86) PCT/US2004/017901
(86) 2004 06 04
(87) WO 2005/001486
(87) 2005 01 06
(30) 476778 P, 2003 06 06, US
532117 P, 2003 12 23, US
(72) KIRCHHOFER, Daniel, K., US
LAZARUS, Robert, A., US
YAO, Xiaoyi, US
(73) Genentech, Inc., South San Francisco CA 94080-4990, US
(74) Marius JAKULIS - JASON, 3, AAA Baltic Service Company, Jasinskio g. 16B, Biurų centras Victoria, LT-01112 Vilnius, LT
(54) Sąveikos tarp HGF beta grandinės ir C-MET moduliavimas
Apibrėžties punktai: 38, brėžiniai: 9

(57) 1. Medžiagos, kuri selektyviai suriša aktyvuotą hepatocitų augimo faktoriaus (HGF) β grandinę, atrankos arba identifikavimo būdas, kur būdas apima:
palyginimą medžiagos-kandidatės susirišimo (i) su aktyvuoto HGF β grandine su medžiagos-kandidatės susirišimo (ii) su palyginamąja HGF β grandine, kur minėta palyginamoji β grandinė turi sumažėjusį susirišimą su c-met, palyginus su aktyvuota HGF β grandine,
kur medžiaga-kandidatė, kuri rodo didesnį susirišimo aktyvumą su aktyvuota HGF β grandine, negu su palyginamąja HGF β grandine yra parinkta kaip medžiaga, kuri selektyviai suriša aktyvuotą HGF β grandinę.

2. Būdas pagal 1 punktą, kur palyginamoji HGF β grandinė yra viengrandžiame HGF polipetide.

3. Būdas pagal 1 punktą, kur palyginamoji HGF β grandinė yra sulieta jos N-gale su dalimi HGF β grandinės C-galinės srities, kur C-galinės srities 494 padėtis (atitinkanti žmogaus laukinio tipo HGF) yra aminorūgštis kita, negu argininas.

4. Būdas pagal 3 punktą, kur 494 padėties aminorūgštis yra glutamo rūgštis.

5. Būdas pagal 3 arba 4 punktą, kur dalis HGF C-galinės srities apima žmogaus HGF aminorūgščių seką nuo 479 iki 494 liekanos.

6. Medžiagos, kuri blokuoja c-met aktyvavimą, atrankos būdas, kur būdas apima atrinkimą medžiagos, kuri suriša c-met arba blokuoja HGF β grandinės specifinį c-met surišimą.

7. Būdas pagal 6 punktą, kur medžiaga konkuruoja su HGF β grandine dėl c-met surišimo.

8. Panaudojimas medžiagos, kuri inhibuoja specifinį HGF β grandinės c-met surišimą gamyboje vaisto, skirto gydymui patologinės būklės, susijusios su c-met subjekte, kur medžiaga yra:
(a) peptidas, apimantis aminorūgščių seką, turinčią mažiausiai 60 % identiškumą su VDWVCFRDLGCDWEL seka;
(b) antikūnas arba jo fragmentas, kuris specifiškai rišasi su aktyvuota HGF β grandine; arba
(c) jų derinys,
kur medžiaga rišasi su aktyvuota HGF β grandine ir inhibuoja specifinį minėtos aktyvuotos HGF β grandinės susirišimą su c-met, ir
kur patologinė būklė yra vėžys, auglys, ląstelių proliferacijos sutrikimas, imuninis sutrikimas arba su angiogeneze susijęs sutrikimas.

9. Medžiaga, kuri inhibuoja HGF β grandinės specifinį c-met surišimą, kur medžiaga yra:
(a) peptidas, apimantis aminorūgščių seką, turinčią mažiausiai 60 % identiškumą su VDWVCFRDLGCDWEL seka;
(b) antikūnas arba jo fragmentas, kuris specifiškai rišasi su aktyvuota HGF β grandine; arba
(c) jų derinys,
kur medžiaga rišasi su aktyvuota HGF β grandine ir inhibuoja specifinį minėtos aktyvuotos HGF β grandinės susirišimą su c-met, yra skirta gydymui patologinės būklės, susijusios su c-met aktyvavimu subjekte, kur patologinė būklė yra vėžys, auglys, ląstelių proliferacijos sutrikimas, imuninis sutrikimas arba su angiogeneze susijęs sutrikimas.

10. Panaudojimas pagal 8 punktą arba medžiaga pagal 9 punktą, kur aminorūgščių sekos identiškumas yra mažiausiai 70 %, 80 %, 90 %, 95 % arba 98 %.

11. Panaudojimas pagal 8 punktą arba medžiaga pagal 9 punktą, kur peptidas apima aminorūgščių seką VDWVCFRDLGCDWEL arba aminorūgščių seką, parinktą iš grupės, parodytos 1 lentelėje, susidedančioje iš:

V D W I C F R D I G C D W V V
V D W I C L R D V G C D W V Q
V D W V C F R D F G C D W V V
V D W V C F R D F G C D W V L
V D W V C F R D F G C D W V H
V D W V C F R D F G C Y W E Q
V D W V C F R D F G C W F E S
V D W V C F R D H G C E Y V E
V D W V C F R D I G C D W V L
V D W V C F R E F G D W V L
V D W V C F R E I G C D W V L
V D W V C F R G I G C D W V L
V D W V C L R D I G C D W V P
V D W V C F R D L G C D Y E H
V D W V C F R D L G C D Y V L
V D W V C F R E L G C D W V V
V D W V C F R E L G C D W V F
V D W V C F R D M G C Y Y E L
V D W V C F R D M G C D W V L
V D W V C F R D S G C Y Y A T
V D W V C F R D T G C D W V L
V D W V C F R D V G C D W V Q
V D W V C F R D V G C D W V L
V D W V C F R E V G C D W V L
V D W V C F R D V G C D W V M
V D W V C F R D Y G C D M V P
V D W V C F R D V G C D W V Q
V D W V C F R D Y G C E W V A
V D W V C F R D V G C E W V V
V N W V C F R D I G C D W V L
V N W V C F R D L G C D W V A
V N W V C F R D L G C D W V L
V N W V C F R D L G C D W V P
V N W V C F R D L G C D W V V
V N W V C F R D Q G C D W V L
V N W V C F R D V G C D W V L
V N W V C F R E L G C D W V L
V N W V C L R E V G C D W V L

12. Panaudojimas pagal 8 punktą arba medžiaga pagal 9 punktą, kur peptidas susideda iš aminorūgščių sekos, parodytos 11 punkte.

13. Panaudojimas pagal 8 punktą arba medžiaga pagal 9 punktą, kur antikūnas yra monokloninis, viengrandis, chimerinis, humanizuotas arba žmogaus antikūnas.

14. Panaudojimas medžiagos pagal bet kurį 8-13 punktą, kur vėžys yra krūties vėžys, tiesiosios žarnos, plaučių vėžys, kasos vėžys arba glioblastoma.

15. Panaudojimas medžiagos pagal bet kurį 8-14 punktą, kur medžiaga yra gauta bet kokiu būdu pagal 1-5 punktą.

16. HGF receptoriaus antagonisto atrankos būdas, kuris blokuoja HGF prisirišimą prie jo receptoriaus, kai būdas apima parinkimą medžiagos, kuri rišasi prie bent vienos iš 534, 578, 619, 673, 692, 693, 694, 695, 696, 699 ir/arba 702 HGF β grandinės liekanų.

17. Būdas pagal 16 punktą, kur medžiaga rišasi mažiausiai prie 673 ir 695 liekanų.

18. Būdas pagal 17 punktą, kur medžiaga taipogi rišasi mažiausiai prie vienos iš 534, 578 ir 692 liekanų.

19. Molekulė, kuri suriša aktyvuotą hepatocito augimo faktoriaus β grandinę ir inhibuoja specifinį

minėtos aktyvuotos HGF β grandinės susirišimą su c-met, kur minėta molekulė yra:
(a) peptidas, apimantis aminorūgščių seką, turinčią mažiausiai 60 % identiškumą su VDWVCFRDLGCDWEL seka;
(b) antikūnas arba jo fragmentas, kuris specifiškai rišasi su aktyvuota HGF β grandine; arba
(c) jų derinys.

20. Molekulė pagal 19 punktą, kur aminorūgščių sekos identiškumas yra mažiausiai 70 %, 80 %, 90 %, 95 % arba 98 %.

21. Molekulė pagal 19 punktą, kur peptidas apima aminorūgščių seką VDWVCFRDLGCDWEL arba aminorūgščių seką, parinktą iš grupės, parodytos 1 lentelėje, susidedančioje iš:

V D W I C F R D I G C D W V V
V D W I C L R D V G C D W V Q
V D W V C F R D F G C D W V V
V D W V C F R D F G C D W V L
V D W V C F R D F G C D W V H
V D W V C F R D F G C Y W E Q
V D W V C F R D F G C W F E S
V D W V C F R D H G C E Y V E
V D W V C F R D I G C D W V L
V D W V C F R E F G C D W V L
V D W V C F R E I G C D W V L
V D W V C F R G I G C D W V L
V D W V C L R D I G C D W V P
V D W V C F R D L G C D Y E H
V D W V C F R D L G C D Y V L
V D W V C F R E L G C D W V V
V D W V C F R E L G C D W V F
V D W V C F R D M G C Y Y E L
V D W V C F R D M G C D W V L
V D W V C F R D S G C Y Y A T
V D W V C F R D T G C D W V L
V D W V C F R D V G C D W V Q
V D W V C F R D V G C D W V L
V D W V C F R E V G C D W V L
V D W V C F R D V G C D W V M
V D W V C F R D Y G C D M V P
V D W V C F R D V G C D W V Q
V D W V C F R D Y G C E W V A
V D W V C F R D V G C E W V V
V N W V C F R D I G C D W V L
V N W V C F R D L G C D W V A
V N W V C F R D L G C D W V L
V N W V C F R D L G C D W V P
V N W V C F R D L G C D W V V
V N W V C F R D Q G C D W V L
V N W V C F R D V G C D W V L
V N W V C F R E L G C D W V L
V N W V C L R D V G C D W V L

22. Molekulė pagal 19 punktą, kur peptidas suideda iš aminorūgščių sekos, parodytos 21 punkte.

23. Molekulė pagal 19 punktą, kur antikūnas yra monokloninis, viengrandis, chimerinis, humanizuotas arba žmogaus antikūnas.

24. Molekulė pagal bet kurį 19-23 punktą, kur molekulės susirišimo gimiringumas didesnis su grandinės aktyvuota forma, negu molekulės susirišimo gimiringumas su zimogenine forma.

25. Molekulė pagal bet kurį 19-24 punktą, kuri rišasi su β-grandinės aktyvia vieta.

26. Molekulė pagal 25 punktą, kur minėta aktyvi vieta apima mažiausiai vieną iš 534, 578, 619, 673, 692, 693, 694, 695, 696, 699 ir/arba 702 β-grandinės liekanų.

27. Molekulė pagal 25 punktą, kur aktyvuota β-grandinė turi β-grandinės konformaciją, įgytą skylant viengrandei HGF.

28. Molekulė pagal 27 punktą, kur minėtas skilimas yra 494 ir 495 viengrandės HGF liekanose arba šalia jų.

29. Molekulė pagal 28 punktą, kur minėtas skilimas vyksta tarp 494 ir 495 viengrandės HGF liekanų.

30. Molekulė pagal bet kurį 19-24 punktą, kur minėtos molekulės susirišimas su aktyvuota β-grandine inhibuoja c-met aktyvavimą HGF.

31. Molekulė pagal bet kurį 19-24 punktą, kur minėtos molekulės susirišimas su aktyvuota β-grandine inhibuoja ląstelių proliferaciją, indukuotą HGF.

32. Molekulė pagal bet kurį 19-24 punktą, kur minėtos molekulės susirišimas su aktyvuota β-grandine inhibuoja c-met receptoriaus dimerizaciją.

33. Molekulė pagal bet kurį 19-32 punktą, kuri yra gauta būdu pagal bet kurį iš 1-5 ir 16-18 punktą.

34. Molekulė kaip apibrėžta bet kuriame iš 19-33 punktų, skirta panaudoti patologinės būklės, susijusios su c-met aktyvavimu subjekte, gydymo būde.

35. Molekulė pagal 34 punktą, kur patologinė būklė yra vėžys, auglys, ląstelių proliferacijos sutrikimas, imuninis sutrikimas arba su angiogeneze susijęs sutrikimas.

36. Molekulė pagal 35 punktą, kur vėžys yra krūties vėžys, tiesiosios žarnos, plaučių vėžys, kasos vėžys arba glioblastoma.

37. Kompozicija, apimanti molekulę kaip apibrėžta bet kuriame 19-36 punkte derinyje su nešikliu.

38. Kompozicija pagal 37 punktą, kur nešiklis yra farmaciniu požiūriu priimtinas nešiklis.

Europos patentai paskelbti pagal Lietuvos Respublikos patentų įstatymo 59(3) straipsnį

(51) Int.Cl. ***A01N 43/56*** (2006.01) (11) **1771070**
(96) 05856882.5
(96) 2005 07 22 (97) 2007 04 11
(97) 2009 02 04
(86) PCT/US2005/026116
(86) 2005 07 22
(87) WO 2006/068669
(87) 2006 06 29
(30) 591239 P, 2004 07 26, US
690007 P, 2005 06 13, US
(72) ANNAN, Isaac, Billy, US
HUGHES, Kenneth, Andrew, US
LAHM, George, Philip, US
SELBY, Thomas, Paul, US
STEVENSON, Thomas, Martin, US
(73) E.I. DU PONT DE NEMOURS AND COMPANY, Wilmington, DE 19898, US
(74) Marius JAKULIS - JASON, 3, AAA Baltic Service Company, Jasinskio g. 16B, Biurų centras Victoria, LT-01112 Vilnius, LT
(54) Bestuburių gyvūnų naikinimo antranilamido agentų mišiniai
Apibrėžties punktai: 24, brėžiniai: 0

(57) 1. Kompozicija, apimanti:
(a) 3-brom-N-[4-ciano-2-metil-6-[(metilamino) karbonil]fenil]-1-(3-chlor-2-piridinil)-1H-pirazol-5-karboksamidą (formulė 1), N-oksidą arba jo druską,

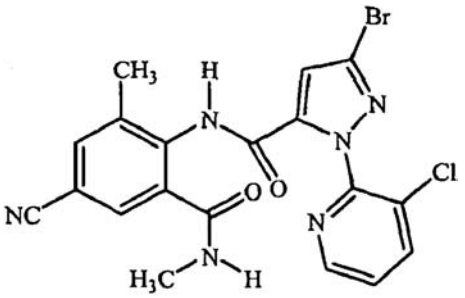

1

ir
(b) mažiausiai vieną bestuburių gyvūnų naikinimo agentą, parinktą iš grupės, susidedančios iš
(b1) neonikotinoidų;
(b2) cholinesterazės inhibitorių;
(b3) natrio kanalų moduliatorių;
(b4) chitino sintezės inhibitorių;
(b5) ekdizono agonistų ir antagonistų;
(b6) lipidų biosintezės inhibitorių;
(b7) makrociklinių laktonų;
(b8) GABA-reguliuojamų chlorido kanalų blokatorių;
(b9) jaunatvinių hormonų imitatorių;
(b10) rianodino receptoriaus ligandų, išskyrus turinčius 1 formulę;
(b11) oktopamino receptoriaus ligandų;
(b12) mitochondrinio electronų transporto inhibitorių;
(b13) nereistoksino analogų;
(b14) piridalilo;
(b15) flonikamido;
(b16) pimetrozino;
(b18) metaflumizono;
(b19) biologinių agentų; ir
(b1) - (b18) junginių druskų.

2. Kompozicija pagal 1 punktą, kur komponentas (b) yra junginys, parinktas iš (b1) neonikotinoidų.

3. Kompozicija pagal 2 punktą, kur komponentas (b) yra imidaklopridas.

4. Kompozicija pagal 2 punktą, kur komponentas (b) yra tiametoksamas.

5. Kompozicija pagal 1 punktą, kur komponentas (b) yra parinktas iš acetamiprido, dinotefurano, imidakloprido, nitenpiramo, tiakloprido, tiametoksamo, chlorpirifoso, metomilo, oksamilo, tiodikarbo, triazamato, deltametrino, esfenvalerato, indoksakarbo, lambda-cihalotrino, buprofezino, ciromazino, heksaflumurono, lufenurono, novalurono, metoksifenozido, tebufenozido, abamektino, spinosado, fipronilo, fenoksikarbo, metopreno, piriproksifeno, amitrazo, chlorfenapiro, hidrametilnono, piridabeno, kartapo, piridalilo, flonikamido ir pimetrozino.

6. Kompozicija pagal 1 punktą, kur komponentas (b) yra junginys, turintis formulę i

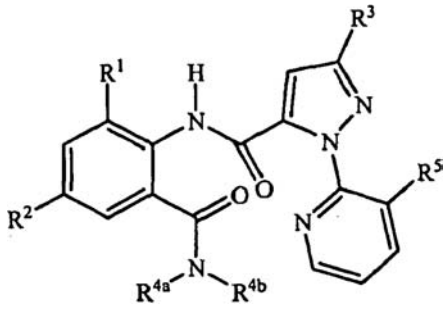

i

kur
R^1 yra CH_3, F, Cl arba Br;
R^2 yra F, Cl, Br, I arba CF_3;
R^3 yra CF_3, Cl, Br arba OCH_2CF_3;
R^{4a} yra C_1-C_4 alkilas;
R^{4b} yra H arba CH_3; ir
R^5 yra Cl arba Br;
arba tinkamos žemės ūkyje jų druskos.

7. Kompozicija pagal 1 punktą, kur komponentas (b) apima mažiausiai vieną bestuburių gyvūnų naikinimo agentą (arba jo druską) iš kiekvienos iš dviejų skirtingų grupių, parinktų iš (b1), (b2), (b3), (b4), (b5), (b6), (b7), (b8), (b9), (b10), (b11), (b12), (b13), (b14), (b15), (b16), (b18) ir (b19).

8. Kompozicija, skirta bestuburių gyvūnų naikinimui, apimanti biologiniu požiūriu efektyvų kiekį kompozicijos pagal bet kurį iš 1-7 punktą ir bent vieną papildomą komponentą, parinktą iš paviršinio aktyvumo medžiagos, kieto skiediklio ir skysto skiediklio, kai minėta kompozicija pasirinktinai dar apima efektyvų kiekį bent vieno papildomo biologiniu požiūriu aktyvaus junginio arba agento.

9. Kompozicija pagal 8 punktą, kur komponentas (b) yra junginys, parinktas iš (b1) neonikotinoidų ir komponento (b) masės santykis su 1 formulės junginio, jo N-oksido arba jo druskos mase yra nuo 10:1 iki 1: 10.

10. Kompozicija pagal 8 punktą dirvos laistymo skysčio kompozicijos pavidale.

11. Bestuburių gyvūnų naikinimo ne terapinis būdas, apimantis bestuburių gyvūnų arba jų aplinkos kontaktavimą su kompozicijos pagal bet kurį iš 1-7 punktą biologiniu požiūriu efektyviu kiekiu.

12. Būdas pagal 11 punktą, kur aplinka yra dirva ir skysta kompozicija, apimanti mišinį, taikoma dirvai kaip dirvos laistymo skystis.

13. Būdas pagal 11 punktą, kur bestuburis gyvūnas yra *Bemisia argentifolii*.

14. Būdas pagal 11 punktą, kur bestuburis gyvūnas yra *Frankliniella occidentalis*.

15. Būdas pagal 11 punktą, kur bestuburis gyvūnas yra *Empoasca fabae*.

16. Būdas pagal 11 punktą, kur bestuburis gyvūnas yra *Peregrinus maidis*.

17. Būdas pagal 11 punktą, kur bestuburis gyvūnas yra *Aphis gossypii*.

18. Būdas pagal 11 punktą, kur bestuburis gyvūnas yra *Myzus persicae*.

19. Būdas pagal 11 punktą, kur bestuburis gyvūnas yra *Plutella xylostella*.

20. Purškiama kompozicija, apimanti: kompoziciją pagal 1 punktą ir propelentą.

21. Masalo kompozicija, apimanti: kompoziciją pagal 1 punktą ir vieną arba daugiau maistinių medžiagų.

22. Kompozicija pagal 21 punktą, dar apimanti priviliojimo agentą.

23. Kompozicija pagal 21 arba 22 punktą, dar apimanti drėgmės palaikymui skirtą medžiagą.

24. Spąstų įtaisas, skirta bestuburių gyvūnų naikinimui, apimantis masalo kompoziciją pagal bet kurį iš 21-23 punktą ir konstrukciją, pritaikytą laikyti minėtą masalo kompoziciją, kur konstrukcija turi bent vieną angą, įgalinančią bestuburius gyvūnus pereiti angą, kad bestuburiai gyvūnai pasiektų masalo kompoziciją iš konstrukcijos išorės, ir kur konstrukcija dar yra pritaikyta būti patalpinta bestuburių gyvūnų potencialios arba žinomos veiklos vietoje arba arti jos.

---

(51) Int.Cl. ***A01N 43/653*** (2006.01) *(11)* **1931203**
(96) 06775969.6
(96) 2006 09 04 *(97)* 2008 06 18
(97) 2009 03 04
(86) PCT/DK2006/000484
(86) 2006 09 04
(87) WO 2007/028388
(87) 2007 03 15
(30) 05388073, 2005 09 05, EP
(72) PEDERSEN, Morten, DK
(73) Cheminova A/S, 7620 Lemvig, DK
(74) Marius JAKULIS - JASON, 3, AAA Baltic Service Company, Jasinskio g. 16B, Biurų centras Victoria, LT-01112 Vilnius, LT

(54) Fitotoksiškumo sumažinimo būdas augalams, kurie jautrūs triazolo fungicidams
Apibrėžties punktai: 25, brėžiniai: 0

(57) 1. Augalo arba jo sėklų apsaugos nuo kenksmingų grybelių būdas, kai minėtas augalas yra jautrus triazolo fungicidams, apimantis skystos kompozicijos, geriau praskiestoje formoje, tiekimą augalui arba jų sėkloms, kur kompozicija koncentruotoje formoje apima
a) vieną arba daugiau aktyvių ingredientų, parinktų iš triazolo fungicidų
b) vieną arba daugiau tirpiklių, parinktų iš augalų aliejų esterių
c) vieną arba daugiau su vandeniu besimaišančių polinių aprotoninių kotirpiklių
d) vieną arba daugiau su vandeniu nesimaišančių kotirpiklių
e) emulsiklio sistemą, apimančią vieną arba daugiau paviršinio aktyvumo medžiagų
f) pasirinktinai papildomas pagalbines medžiagas
kur triazolo fungicidų augalams sukeltas fitotoksinis pakenkimas yra sumažintas arba pašalintas, jeigu taikomas fungicidiniu požiūriu priimtinas kiekis.

2. Būdas pagal 1 punktą, kur kompozicija apima
a) 50-600 g/l vieno arba daugiau aktyvių ingredientų, parinktų iš triazolo fungicidų
b) 100-600 g/l vieno arba daugiau tirpiklių, parinktų iš augalų aliejų esterių
c) 50-400 g/l vieno arba daugiau su vandeniu besimaišančių polinių aprotoninių kotirpiklių
d) 50-300 g/l vieno arba daugiau su vandeniu nesimaišančių kotirpiklių
e) 10-200 g/l emulsiklio sistemos, apimančios vieną arba daugiau paviršinio aktyvumo medžiagų
f) 0-300 g/l papildomų pagalbinių medžiagų.

3. Būdas pagal 2 punktą, kur kompozicija apima
a) 80-400 g/l vieno arba daugiau aktyvių ingredientų, parinktų iš triazolo fungicidų
b) 150-450 g/l vieno arba daugiau tirpiklių, parinktų iš augalų aliejų esterių
c) 100-300 g/l vieno arba daugiau su vandeniu besimaišančių polinių aprotoninių kotirpiklių
d) 100-250 g/l vieno arba daugiau su vandeniu nesimaišančių kotirpiklių
e) 50-150 g/l emulsiklio sistemos, apimančios vieną arba daugiau paviršinio aktyvumo medžiagų
f) 0-300 g/l papildomų pagalbinių medžiagų.

4. Būdas pagal bet kurį 1-3 punktą, kur komponentas b) yra parinktas iš augalų aliejų riebalų rūgščių alkilo esterių.

5. Būdas pagal 4 punktą, kur komponentas b) yra parinktas iš augalų aliejų riebalų rūgščių metilo esterių.

6. Būdas pagal bet kurį 1-5 punktą, kur komponentas c) yra parinktas iš N-metilpirolidono, dimetilsulfoksido, 2-propanolio, tetrahidrofurano, propileno karbonato, gama-butirolaktono, cikloheksanono, tetrahidrotiofen-1,1-dioksido, N-cikloheksil-2-pirolidono ir tetrametilkarbamido.

7. Būdas pagal bet kurį 1-6 punktą, kur komponentas d) yra parinktas iš aromatinių angliavandenilių, ketonų, esterių, amidų ir alkoholių.

8. Būdas pagal 7 punktą, kur komponentas d) yra parinktas iš aromatinių angliavandenilių.

9. Būdas pagal 7 punktą, kur komponentas d) yra parinktas iš tirpiklių arba tirpiklių mišinių, turinčių Hanseno tirpumo parametrus diapazone

δd 14,3-17,9 $MPa^{1/2}$, δp 0,4-10,0$MPa^{1/2}$ ir δh 1,0-13,7$MPa^{1/2}$.

10. Būdas pagal 9 punktą, kur komponentas d) yra parinktas iš tirpiklių arba tirpiklių mišinių, turinčių Hanseno tirpumo parametrus diapazone δd 14,4-17,7 $MPa^{1/2}$, δp 2,0-8,0 $MPa^{1/2}$ ir δh 7,0-13,6 $MPa^{1/2}$.

11. Būdas pagal 10 punktą, kur komponentas d) yra parinktas iš C5-C10 alkoholių.

12. Būdas pagal 11 punktą, kur komponentas d) yra parinktas iš C5-C9 alkoholių.

13. Būdas pagal 12 punktą, kur komponentas d) yra parinktas iš C6-C9 alkoholių.

14. Būdas pagal 13 punktą, kur komponentas d) yra oktanolis.

15. Būdas pagal bet kurį 1-14 punktą, kur komponentas e) yra parinktas iš anijoninių paviršinio aktyvumo medžiagų, nejoninių paviršinio aktyvumo medžiagų, katijoninių paviršinio aktyvumo medžiagų, cviterjoninių paviršinio aktyvumo medžiagų, polimerinių paviršinio aktyvumo medžiagų ir jų mišinių.

16. Būdas pagal 15 punktą, kur komponentas e) yra parinktas iš anijoninių paviršinio aktyvumo medžiagų, nejoninių paviršinio aktyvumo medžiagų ir jų mišinių.

17. Būdas pagal 16 punktą, kur komponentas e) yra parinktas iš anijoninių paviršinio aktyvumo medžiagų.

18. Būdas pagal bet kurį 1-17 punktą, kur triazolo fungicidas yra parinktas iš bitertanolio, bromukonazolo, ciprokonazolo, diklobutrazolo, dinikonazolo, epoksikonazolo, etakonazolo, fenbukonazolo, flukvinkonazolo, flusilazolo, flutriafolo, heksakonazolo, miklobutanilo, penkonazolo, propikonazolo, protiokonazolo, tebukonazolo, tetrakonazolo, triadimefono, triadimenolo ir tritikonazolo.

19. Būdas pagal 18 punktą, kur triazolo fungicidas yra parinktas iš flutriafolo ir tebukonazolo.

20. Būdas pagal bet kurį 1-19 punktą, kur augalas arba sėklos iš kurių išsivysto augalas yra arba grūdinis arba lapuotis augalas.

21. Būdas pagal 20 punktą, kur augalas arba sėklos iš kurių išsivysto augalas yra parinktas iš kviečių, miežių, ryžių, agurkų, medvilnės, sojos pupelių, įprastinių pupelių, pomidorų, bulvių, žemės riešutų arba kavos.

22. Būdas pagal bet kurį 1-21 punktą, kur skysta kompozicija yra tiekiama kaip skirta apdorojimui purškiant, sėklų poveikiui arba dirvožemio poveikiui.

23. Būdas pagal 22 punktą, kur skysta kompozicija yra tiekiama skirta apdorojimui purškiant.

24. Būdas pagal 23 punktą, kur skysta kompozicija yra tiekiama kiekiu, kuris užtikrina nuo 1 iki 2000 gramų triazolo fungicido vienam hektarui.

25. Būdas pagal 24 punktą, kur skysta kompozicija yra tiekiama kiekiu, kuris užtikrina nuo 10 iki 1000 gramų triazolo fungicido vienam hektarui.

(51) Int.Cl. ***A61B 17/072*** (2006.01) *(11)* **1774916**
(96) 06255206.2
(96) 2006 10 10 *(97)* 2007 04 18
(97) 2009 02 25
(30) 163243, 2005 10 11, US
(72) Ortiz, Mark S., US
Stokes, Michael, US
(73) ETHICON ENDO-SURGERY, INC.,
Cincinnati, Ohio 45242, US
(74) Marius JAKULIS - JASON, 3, AAA Baltic Service Company, Jasinskio g. 16B, Biurų centras Victoria, LT-01112 Vilnius, LT

(54) Chirurginis vielasiūlis su galiniu vykdymo elementu
Apibrėžties punktai: 9, brėžiniai: 3

(57) 1. Chirurginis vielasiūlis (10), susidedantis iš: galinio vykdymo elemento (20), turinčio kasetės atšaką (24) bent vienai kabei laikyti ir atramą (22), pasukamai sujungtą su kasetės atšaka (24) ir galinčią deformuoti bent vieną kabę,
b e s i s k i r i a n t i s
atramine gembe (30), sujungta su galiniu vykdymo elementu (20) ir galinčia judėti tarp artimosios padėties, kurioje atrama (22) ir kasetė (24) gali pasisukti viena kitos atžvilgiu, ir tolimosios padėties, kurioje atraminė gembė (30) sukabinama su galiniu vykdymo elementu (20) bent vidurinėje dalyje, kad būtų išvengta atramos (22) pasisukimo kasetės atšakos (24) atžvilgiu, kai bent viena kabė išimama iš kasetės atšakos (24) ir deformuojama į atramą (22).

2. Chirurginis vielasiūlis (10) pagal 1 punktą, kuriame atraminė gembė (30) yra ašine kryptimi lygiuota su galiniu vykdymo elementu (20), kai atraminė gembė (30) yra artimiausioje padėtyje, ir kuriame atraminė gembė (30) išdėstyta iš esmės skersai galinio vykdymo elemento (20), kai atraminė gembė (30) yra tolimiausioje padėtyje.

3. Chirurginis vielasiūlis (10) pagal 1 punktą, kuriame atraminė gembė (30) turi jungtį (34), slystamai sujungtą su atrama (22).

4. Chirurginis vielasiūlis (10) pagal 3 punktą, kuriame jungtis (34) apima artimąją jungtį (32), pasukamai sujungtą su pailgintu kotu (12), kuris tęsiasi netoli nuo galinio vykdymo elemento (20), o tolimoji jungtis (34), pasukamai sujungta viename gale su artimąja jungtimi (32), o priešingame gale su atrama (22).

5. Chirurginis vielasiūlis (10) pagal 4 punktą, kuriame tolimoji jungtis (34) sujungta su atrama (22) padėtyje, nutolusioje nuo pasukamos sandūros (26) tarp atramos (22) ir kasetės atšakos (24).

6. Chirurginis vielasiūlis (300) pagal 1 punktą, kuriame atraminė gembė turi įvorę (340), slystamai sumontuotą virš bent dalies atramos (320).

7. Chirurginis vielasiūlis (10) pagal 1 punktą, papildomai turintis pavarą, sujungtą su galiniu vykdymo elementu (20) ir pritaikytą paspartinti atramos (22) priartėjimą prie kasetės atšakos (24).

8. Chirurginis vielasiūlis (10) pagal 1 punktą, kuriame atraminė gembė (30) pritaikyta paspartinti atramos (22) priartėjimą prie kasetės atšakos (24).

9. Chirurginis vielasiūlis (10) pagal 1 punktą, kuriame atramos artimasis galas yra sujungtas su kasetės

atšaka pasukamoje sandūroje (26), o atraminė gembė (30) yra slankiojanti tarp artimosios padėties, kurioje atrama (22) gali judėti aplink pasukamą sandūrą (26), ir tolimosios padėties, kurioje atraminė gembė (30) neleidžia atramai (22) judėti aplink pasukamą sandūrą (26).

(51) Int.Cl. ***A61K 9/06*** (2006.01) *(11)* **1758555**
A61K 47/06 (2006.01)
(96) 05756084.9
(96) 2005 06 21 *(97)* 2007 03 07
(97) 2009 02 25
(86) PCT/EP2005/006710
(86) 2005 06 21
(87) WO 2005/123037
(87) 2005 12 29
(30) 102004030044, 2004 06 22, DE
(72) SCHEFFLER, Armin, DE
(73) BIRKEN GMBH, 75223 Niefern-Öschelbronn, DE
(74) Leonas Antanas KUČINSKAS, 4,
Dr. Leono A. Kučinsko patentinių paslaugų firma,
Kaštonų g. 5-7, LT-01107 Vilnius, LT
(54) Oleogelį suformuojantis agentas, turintis triterpeną, triterpeną turintis oleogelis ir triterpeną turinčio oleogelio gavimo būdas
Apibrėžties punktai: 42, brėžiniai: 1
(57) 1. Bent vieno smulkiai disperguoto triterpeno, pasižyminčio vidutiniu dalelių dydžiu mažesniu nei 50 Pm panaudojimas oleogelyje kaip oleogelį suformuojančio agento.

2. Panaudojimas pagal 1 punktą, kur bent vieno triterpeno vidutinis dalelių dydis yra mažesnis nei 10 Pm.

3. Panaudojimas pagal vieną iš ankstesnių punktų, kur bent vieno triterpeno antrinių aglomeratų dalis yra mažiau nei 20 masės %.

4. Panaudojimas pagal 3 punktą, kur bent vieno triterpeno dalelių dydis pasiskirstęs homogeniškai.

5. Panaudojimas pagal vieną iš ankstesnių punktų, kur bent vieno triterpeno specifinis paviršiaus plotas yra tarp 1 m^2/g ir 500 m^2/g.

6. Panaudojimas pagal 5 punktą, kur bent vieno triterpeno specifinis paviršiaus plotas yra tarp 10 m^2/g ir 100 m^2/g.

7. Panaudojimas pagal 6 punktą, kur bent vieno triterpeno specifinis paviršiaus plotas yra tarp 20 m^2/g ir 50 m^2/g.

8. Panaudojimas pagal vieną iš ankstesnių punktų, kur bent vieno triterpeno dalis yra daugiau nei 80 betulino masės %.

9. Oleogelis, apimantis:
- nepolinį skystį, kurio dalis yra tarp 80 ir 99 masės %, skaičiuojant nuo visos gelio masės,
- bent vieną smulkiai disperguotą triterpeną, kurio dalelių vidutinis dydis yra mažesnis nei 50 Pm, kaip oleogelį formuojantį agentą, kurio dalis yra tarp 1 ir 20 masės %, skaičiuojant nuo visos gelio masės.

10. Oleogelis pagal 9 punktą, kur bent vieno triterpeno dalelių vidutinis dydis yra mažesnis nei 10 Pm.

11. Oleogelis pagal 9 arba 10 punktą, kur bent vieno triterpeno antrinių aglomeratų dalis yra mažiau nei 20 masės %.

12. Oleogelis pagal 11 punktą, kur vieno triterpeno dalelių dydis pasiskirstęs homogeniškai.

13. Oleogelis pagal vieną iš 9-12 punktą, bent vieno triterpeno specifinis paviršiaus plotas yra tarp 1 m^2/g ir 500 m^2/g.

14. Oleogelis pagal 13 punktą, bent vieno triterpeno specifinis paviršiaus plotas yra tarp 10 m^2/g ir 100 m^2/g.

15. Oleogelis pagal 14 punktą, bent vieno triterpeno specifinis paviršiaus plotas yra tarp 20 m^2/g ir 50 m^2/g.

16. Oleogelis pagal vieną iš 9-15 punktą, kur bent vieno triterpeno dalis yra daugiau nei 80 betulino masės %.

17. Oleogelis pagal vieną iš 9-16 punktą, kur oleogelį suformuojančio agento dalis yra tarp 3 ir 15 masės %.

18. Oleogelis pagal 17 punktą, kur nepolinio skysčio dalis yra tarp 88 ir 94 masės %, o oleogelį suformuojančio agento dalis yra tarp 6 ir 12 masės %.

19. Oleogelis pagal vieną iš 9-18 punktą, kur nepolinis skystis yra augalinis, gyvulinės kilmės, mineralinis arba sintetinis aliejus.

20. Oleogelis pagal 19 punktą, kur aliejus yra vienas iš šių augalinių aliejų arba iš šių augalinių aliejų mišinių: saulėgrąžų aliejaus, alyvų aliejaus, avokadų aliejaus, migdolų aliejaus.

21. Oleogelis pagal vieną iš 9-18 punktą, kur nepolinis skystis yra vaškas arba parafinas.

22. Oleogelio gamybos būdas, apimantis šių ingredientų sumaišymą:
– nepolinio skysčio, santykiu nuo 80 iki 99 masės %, skaičiuojant nuo visos gelio masės;
– bent vieno smulkiai disperguoto triterpeno, pasižyminčio dalelių dydžiu, mažesniu nei 50 Pm, kaip oleogelį suformuojančio agento, santykiu nuo 1 iki 20 masės %, skaičiuojant nuo visos gelio masės.

23. Būdas pagal 22 punktą, kur bent vieno triterpeno vidutinis dalelių dydis yra mažesnis nei 10 Pm.

24. Būdas pagal vieną iš 22 ar 23 punktą, kur bent vieno triterpeno antrinių aglomeratų dalis yra mažiau nei 20 masės %.

25. Būdas pagal 24 punktą, kur bent vieno triterpeno dalelių dydis yra pasiskirstęs homogeniškai.

26. Būdas pagal vieną iš 22-25 punktą, kur bent vieno triterpeno specifinis paviršiaus plotas yra tarp 1 m^2/g ir 500 m^2/g.

27. Būdas pagal 26 punktą, kur bent vieno triterpeno specifinis paviršiaus plotas yra tarp 10 m^2/g ir 100 m^2/g.

28. Būdas pagal 27 punktą, kur bent vieno triterpeno specifinis paviršiaus plotas yra tarp 20 m^2/g ir 50 m^2/g.

29. Būdas pagal vieną iš 22-28 punktą, kur bent vieno triterpeno dalis yra daugiau nei 80 betulino masės %.

30. Būdas pagal vieną iš 22-28 punktą, kur oleogelį suformuojančio agento dalis yra tarp 3 ir 15 masės %.

31. Būdas pagal 30 punktą, kur nepolinio skysčio dalis yra tarp 88 ir 94 masės %, o oleogelį suformuojančio agento dalis yra tarp 6 ir 12 masės %.

32. Būdas pagal vieną iš 22-31 punktą, kur nepolinis skystis yra augalinis, gyvulinės kilmės, mineralinis arba sintetinis aliejus.

33. Būdas pagal 32 punktą, kur aliejus yra vienas iš šių augalinių aliejų arba iš šių augalinių aliejų mišinių: saulėgrąžų aliejaus, alyvų aliejaus, avokadų aliejaus, migdolų aliejaus.

34. Būdas pagal vieną iš 22-29 ir 31 punktą, kur nepolinis skystis yra vaškas arba parafinas.

35. Bent vieno smulkiai disperguoto triterpeno, pasižyminčio vidutiniu dalelių dydžiu mažesniu nei 50 Pm, panaudojimas skystyje kaip tirštiklio, naudojant triterpeną skystyje koncentracijomis žemiau gelio susidarymo ribos, kuri yra apibrėžta skysčiui ir triterpenui.

36. Panaudojimas pagal 35 punktą, kur bent vieno triterpeno dalelių vidutinis dydis yra mažesnis nei 10 Pm.

37. Panaudojimas pagal 35 arba 36 punktą, kur bent vieno triterpeno antrinių aglomeratų dalis yra mažiau nei 20 masės %.

38. Panaudojimas pagal 37 punktą, kur bent vieno triterpeno dalelių dydis yra pasiskirstęs homogeniškai.

39. Panaudojimas pagal vieną iš 35-38 punktą, kur bent vieno triterpeno specifinis paviršiaus plotas yra tarp 1 m^2/g ir 500 m^2/g.

40. Panaudojimas pagal 39 punktą, kur bent vieno triterpeno specifinis paviršiaus plotas yra tarp 10 m^2/g ir 100 m^2/g.

41. Panaudojimas pagal 40 punktą, kur bent vieno triterpeno specifinis paviršiaus plotas yra tarp 20 m^2/g ir 50 m^2/g.

42. Panaudojimas pagal vieną iš 35-41 punktą, kur bent vieno triterpeno dalis yra daugiau nei 80 betulino masės %.

---

(51) Int.Cl. ***A61K 9/20*** (2006.01) ***A61K 31/551*** (2006.01)
(11) **1937221**
(96) 06805947.6
(96) 2006 09 29
(97) 2008 07 02
(97) 2009 02 11
(86) PCT/EP2006/009466
(86) 2006 09 29
(87) WO 2007/042160
(87) 2007 04 19
(30) 102005048293, 2005 10 08, DE
(72) SOENNICHSEN, Caren, DE
WESCH, Roland, DE
MEIER, Heiko, DE
(73) Sanofi-Aventis Deutschland GmbH, 65929 Frankfurt am Main, DE
(74) Reda ŽABOLIENĖ, 7, Advokatės Redos Žabolienės kontora METIDA, Verslo centras VERTAS, Gynėjų g. 16, LT-01109 Vilnius, LT

(54) Pralnakasano prailginto atpalaidavimo forma
Apibrėžties punktai: 8, brėžiniai: 0

(57) 1. Prailginto atpalaidavimo tabletė, turinti mažiausiai du sluoksnius, kur mažiausiai vienas sluoksnis greitai pateikia farmacinį agentą 1S,9S(RS,3S)N-(2-etoksi-5-okso-tetrafuran-3-il)-6,10-diokso-9-(izochinolin-1-oilamino)-1,2,3,4,7,8,9,10-oktahidro-6-H-piridazo[1,2-a][1,2]diazepin-1-karboksamidą ir/arba jo druskas arba darinius ir/arba laisvas rūgštis ir mažiausiai vienas sluoksnis prailgintu būdu pateikia farmacinį agentą 1S,9S(RS,3S)N-(2-etoksi-5-okso-tetrafuran-3-il)-6,10-diokso-9-(izochinolin-1-oilamino)-1,2,3,4,7,8,9,10-oktahidro-6-H-piridazino[1,2-a][1,2]diazepin-1-karboksamidą ir/arba jo druskas arba darinius ir/arba laisvas rūgštis.

2. Prailginto atpalaidavimo tabletė pagal 1 punktą, kur tabletė susideda iš dviejų sluoksnių ir jie yra išsidėstę sluoksnio formos arba kaip šerdis ir apvalkalas.

3. Prailginto atpalaidavimo tabletė pagal vieną arba kelis iš 1 ir 2 punktų, kur prailginto atpalaidavimo sluoksnis yra kaip šerdies-apvalkalo kompozicijos šerdis.

4. Prailginto atpalaidavimo tabletė pagal vieną arba kelis iš 1-3 punktų, kur abu sluoksniai turi mažiausiai vieną užpildą, mažiausiai vieną rišiklį ir mažiausiai vieną riebiklį.

5. Prailginto atpalaidavimo tabletė pagal vieną arba kelis iš 1-4 punktų, kur greito atpalaidavimo sluoksnis papildomai turi mažiausiai vieną dezintegruojančią medžiagą.

6. Prailginto atpalaidavimo tabletė pagal vieną arba kelis iš 1-4 punktų, kur prailginto atpalaidavimo sluoksnis turi mažiausiai vieną gelį sudarantį agentą.

7. Prailginto atpalaidavimo tabletė pagal vieną arba kelis iš 1-6 punktų, kur iš tabletės yra atpalaiduojama mažiausiai 60 % farmacinio agento po nedaugiau 30 minučių ir mažiausiai 90 % po 180 minučių.

8. Prailginto atpalaidavimo tabletė pagal vieną arba kelis iš 1-7 punktų, skirta autoimuninių ligų, I ir II tipo diabetų, reumatinio artrito, osteoartrito ir/arba psoriazės gydymui.

---

(51) Int.Cl. ***A61K 31/00*** (2006.01) ***A61K 38/12*** (2006.01) ***A61K 31/451*** (2006.01) ***A61K 31/55*** (2006.01) ***A61P 1/06*** (2006.01)
(11) **1809267**
(96) 05810894.5
(96) 2005 10 26
(97) 2007 07 25
(97) 2009 02 18
(86) PCT/EP2005/055575
(86) 2005 10 26
(87) WO 2006/045820
(87) 2006 05 04
(30) FI20040221, 2004 10 27, IT
(72) ALEOTTI, Alberto, IT
ALTAMURA, Maria, IT
MAGGI, Carlo Alberto, IT
(73) Laboratori Guidotti S.P.A., 56010 S. Piero a Grado PI, IT

(74) Milda TUMKEVIČIENĖ, 27, Patentinių paslaugų centras, UAB, J. Basanavičiaus g. 11/1, LT-03108 Vilnius, LT

(54) Pediatrijos reikmėms skirtos farmacinės kompozicijos NK2 antagonistų pagrindu
Apibrėžties punktai: 11, brėžiniai: 0

(57) 1. Tachikinino antagonisto panaudojimas pediatrijai skirtų farmacinių kompozicijų, naudojamų gydyti kūdikių pilvo skausmus (dieglius), kur minėtos kompozicijos yra tinkamoje vartojimui per burną formoje, ir kur tachikinino antagonistas yra NK2 antagonistas, parinktas iš:
ciklo((Asn(β-D-2-deoksi-2-acetamido-Glc)-Asp-Trp-Phe-Dap-Leu)ciklo(2β-5β)),(nepadutantas),
ciklo((Asn(β-D-galaktopiranozil)-Asp-Trp-Phe-Dap-Leu)ciklo(2β-5β)),
ciklo((Asn(4-O-(α-D-Glc)-β-D-Glc)-Asp-Trp-Phe-Dap-Leu)ciklo(2β-5β)),
ciklo((Dap(laktobionil)-Asp-Trp-Phe-Dap-Leu)ciklo(2β-5β)).

2. Panaudojimas pagal apibrėžties 1 punktą, kur NK2 antagonistas yra nepadutantas.

3. Panaudojimas pagal apibrėžties 1 punktą, kur vartojimui per burną skirta forma apima pediatrijai skirtus lašus arba sirupą.

4. Panaudojimas pagal apibrėžties nuo 1 iki 3 punktus, kur tachikinino antagonisto koncentracija yra nuo 0,01 iki 50 mg/ml.

5. Panaudojimas pagal apibrėžties 1 punktą, kur tachikinino antagonisto koncentracija yra nuo 0,1 iki 10 mg/ml.

6. Pediatrijai skirta ir per burną vartojama farmacinė kompozicija, apimanti tachikinino antagonistą formoje, sudarytoje iš pediatrijai skirtų lašų arba sirupo, kur tachikinino antagonistas yra NK2 antagonistas, parinktas iš:
ciklo((Asn(β-D-2-deoksi-2-acetamido-Glc)-Asp-Trp-Phe-Dap-Leu)ciklo(2β-5β)),(nepadutantas),
ciklo((Asn(β-D-galaktopiranozil)-Asp-Trp-Phe-Dap-Leu)ciklo(2β-5β)),
ciklo((Asn(4-O-(α-D-Glc)-β-D-Glc)-Asp-Trp-Phe-Dap-Leu)ciklo(2β-5β)),
ciklo((Dap(laktobionil)-Asp-Trp-Phe-Dap-Leu)ciklo(2β-5β)).

7. Farmacinės kompozicijos pagal apibrėžties 6 punktą, kur NK2 antagonistas yra nepadutantas.

8. Farmacinės kompozicijos pagal apibrėžties 6 punktą, kur tachikinino antagonisto koncentracija yra nuo 0,01 iki 50 mg/ml.

9. Farmacinės kompozicijos pagal apibrėžties 6 punktą, kur tachikinino antagonisto koncentracija yra nuo 0,1 iki 10 mg/ml.

10.Maistas kūdikių maitinimui, apimantis farmacinę kompoziciją pagal apibrėžties 6-9 punktus.

11. Maistas pagal apibrėžties 10 punktą, kur toks maistas yra pienas.

---

(51) Int.Cl. ***A61K 31/565*** (2006.01) *(11)* **1787649**
A61K 31/57 (2006.01)
A61P 15/00 (2006.01)
A61P 15/18 (2006.01)

(96) 05022324.7
(96) 2005 10 13 *(97)* 2007 05 23
(97) 2009 03 11

(72) Zeun, Susan, DE
Boudes, Pol, US
Endrikat, Jan, CA
Secci, Angelo, US
Zimmermann, Holger, DE

(73) Bayer Schering Pharma Aktiengesellschaft, 13353 Berlin, DE

(74) Liudmila GERASIMOVIČ, 9, Ių "Liudmila Gerasimovič, Patentinis patikėtinis", Vingrių g. 13-42, LT-01141 Vilnius, LT

(54) Estradiolio valerato ir dienogesto panaudojimas disfunkcinio gimdos kraujavimo peroraliniam kontraceptiniam gydymui
Apibrėžties punktai: 1, brėžiniai: 0

(57) 1. Estradiolio valerato ir 17α-cianmetil-17-ß-hidroksiestra-4,9-dien-3-ono (dienogesto) derinio, apimančio
pirmą fazę, sudarytą iš 2 dienos dozių 3 mg estradiolio valerato vienetų,
antrą fazę, sudarytą iš dienos dozių vienetų 2 grupių, kur pirma grupė apima 5 dienos dozės vienetus, susidedančius iš 2 mg estradiolio valerato ir 2 mg dienogesto derinio, ir antra grupė apima 17 dienos dozių vienetų, susidedančių iš 2 mg estradiolio valerato ir 3 mg dienogesto, derinio,
trečią fazę, sudarytą iš 2 dienos dozių vienetų su 1 mg estradiolio valerato, ir papildomą fazę iš farmaciniu požiūriu priimtino placebo 2 dienos dozių vienetų,
panaudojimas gaminant daugiafazį kombinuotą produktą, apimantį bendrą 28 dienų dozių vienetų kiekį, skirtą disfunkcinio kraujavimo iš gimdos, įskaitant ilgesnį nei 7 dienų menstruacinį kraujavimą, peroralinei terapijai, apjungtai su peroraline kontracepcija.

---

(51) Int.Cl. ***A61K 39/39*** (2006.01) *(11)* **1904099**
A61K 39/145 (2006.01)
A61K 9/107 (2006.01)

(96) 06778810.9
(96) 2006 07 07 *(97)* 2008 04 02
(97) 2009 03 11

(86) PCT/FR2006/001635
(86) 2006 07 07
(87) WO 2007/006939
(87) 2007 01 18

(30) 0507240, 2005 07 07, FR
0508310, 2005 08 04, FR

(72) KLUCKER, Marie-Francoise, FR
DALENCON, Francois, FR
PROBECK-QUELLEC, Patricia, FR

(73) Sanofi Pasteur, 69367 Lyon Cedex 07, FR

(74) Marius JAKULIS - JASON, 3, AAA Baltic Service Company, Jasinskio g. 16B, Biurų centras Victoria, LT-01112 Vilnius, LT

(54) Termogrįžtamoji imunoadjuvantinė emulsija
Apibrėžties punktai: 31, brėžiniai: 0

(57) 1. Aliejaus/vandenyje adjuvantinė emulsija, b e s i s k i r i a n t i tuo, kad ji apima bent jau:
- skvaleną,
- vandeninį tirpiklį,

- nejoninę paviršinio aktyvumo medžiagą, kuri yra polioksietilenalkilo eteris, kurio hidrofilinė/lipofilinė pusiausvyra (HLP) yra didesnė arba lygi 10,
- hidrofobinę nejoninę paviršinio aktyvumo medžiagą, kurios HLP yra mažesnė negu 9,
tuo, kad ji yra termogrįžtamoji ir tuo, kad 90 tūrio % aliejaus lašų kiekis turi dydį, mažesnį negu 200 nm.

2. Emulsija pagal ankstesnį punktą, b e s i s k i r i a n t i tuo, kad 90 tūrio % aliejaus lašų kiekis turi dydį, mažesnį negu 160 nm.

3. Emulsija pagal bet kurį iš ankstesnių punktų, b e s i s k i r i a n t i tuo, kad 90 tūrio % aliejaus lašų kiekis turi dydį, mažesnį negu 150 nm.

4. Emulsija pagal bet kurį iš ankstesnių punktų, b e s i s k i r i a n t i tuo, kad 50 tūrio % aliejaus lašų kiekis turi dydį, mažesnį negu 100 nm.

5. Emulsija pagal bet kurį iš ankstesnių punktų, b e s i s k i r i a n t i tuo, kad 50 tūrio % aliejaus lašų kiekis turi dydį, mažesnį negu 90 nm.

6. Emulsija pagal bet kurį iš ankstesnių punktų, b e s i s k i r i a n t i tuo, kad ji taip pat apima bent jau vieną alditolį.

7. Emulsija pagal 1 punktą, b e s i s k i r i a n t i tuo, kad hidrofobinė nejoninė paviršinio aktyvumo medžiaga apima sorbitano esterį arba manido esterį.

8. Emulsija pagal bet kurį iš ankstesnių punktų, b e s i s k i r i a n t i tuo, kad polioksietilenalkilo eteris yra polioksietilen(12)cetostearilo eteris.

9. Emulsija pagal bet kurį iš ankstesnių punktų, b e s i s k i r i a n t i tuo, kad alditolis yra parinktas iš glicerolio, ertitritolio, sorbitolio ir manitolio.

10. Emulsija pagal bet kurį iš ankstesnių punktų, b e s i s k i r i a n t i tuo, kad hidrofobinė nejoninė paviršinio aktyvumo medžiaga yra sorbitano monooleatas.

11. Emulsija pagal bet kurį iš ankstesnių punktų, b e s i s k i r i a n t i tuo, kad skvaleno kiekis yra tarp 5 ir 45 %.

12. Emulsija pagal bet kurį iš ankstesnį punktų, b e s i s k i r i a n t i tuo, kad polioksietilenalkilo eterio pagrindu paviršinio aktyvumo medžiagos kiekis yra tarp 0,9 ir 9 %.

13. Emulsija pagal bet kurį iš ankstesnių punktų, b e s i s k i r i a n t i tuo, kad hidrofobinės nejoninės paviršinio aktyvumo medžiagos kiekis yra tarp 0,7 ir 7 %.

14. Adjuvantinė emulsija pagal bet kurį iš ankstesnių punktų, b e s i s k i r i a n t i tuo, kad ji apima:
- 32,5 % skvaleno,
- 6,18 % polioksietilen(12)cetostearilo eterio,
- 4,82 % sorbitano monooleato,
- 6 % manitolio.

15. Emulsija pagal bet kurį iš ankstesnių punktų, b e s i s k i r i a n t i tuo, kad ji taip pat apima alkilpoliglikozidą.

16. Emulsija pagal bet kurį iš ankstesnių punktų, b e s i s k i r i a n t i tuo, kad ji taip pat apima krioapsauginį agentą.

17. Emulsijos pagal bet kurį iš ankstesnių punktų panaudojimas gamybai imunogeninės kompozicijos, numatomos skirti į raumenis.

18. Emulsijos pagal bet kurį nuo 1 iki 16 punktų panaudojimas gamybai imunogeninės kompozicijos, numatomos skirti į odą.

19. Emulsijos pagal bet kurį nuo 1 iki 16 punktų panaudojimas gamybai imunogeninės kompozicijos, numatomos skirti po oda.

20. Emulsijos pagal bet kurį nuo 1 iki 16 punktų panaudojimas gamybai imunogeninės kompozicijos, numatomos skirti prieš gripą.

21. Emulsijos pagal bet kurį nuo 1 iki 16 punktų panaudojimas gamybai imunogeninės kompozicijos, numatomos skirti prieš AIDS.

22. Emulsijos pagal bet kurį nuo 1 iki 16 punktų panaudojimas gamybai imunogeninės kompozicijos, numatomos skirti prieš žmogaus citomegalaviruso patalogijas.

23. Imunogeninės kompozicijos gavimo būdas, apimantis bent jau vieną antigeno vakciną ir aliejaus/vandenyje emulsiją, b e s i s k i r i a n t i s tuo, kad aliejus yra skvalenas ir tuo, kad aliejaus/vandenyje emulsija gaunama temperatūrinio kitimo fazių inversijos būdu.

24. Būdas pagal ankstesnį punktą, b e s i s k i r i a n t i s tuo, kad jis apima bent jau vieną aliejaus/vandenyje emulsijos gavimo pakopą šaldant vandens/aliejuje atvirkštinę emulsiją, kuri bent jau apima:
- skvaleną,
- vandeninį tirpiklį,
- hidrofilinę nejoninę paviršinio aktyvumo medžiagą, kuri yra polioksietilenalkilo eteris, kurio hidrofilinė/lipofilinė pusiausvyra (HLP) yra didesnė arba lygi 10,
- hidrofobinę nejoninę paviršinio aktyvumo medžiagą, kurios HLP yra mažesnė negu 9.

25. Būdas pagal ankstesnį punktą, b e s i s k i r i a n t i s tuo, kad vandens/aliejuje atvirkštinė emulsija gaunama maišant skvaleną, vandeninį tirpiklį, nejoninę paviršinio aktyvumo medžiagą, kuri yra polioksietilenalkilo eteris, kurio hidrofilinė/lipofilinė pusiausvyra (HLP) yra didesnė arba lygi 10, hidrofobinę nejoninę paviršinio aktyvumo medžiagą, kurios HLP yra mažesnė negu 9 taip, kad pirmiausia gautų aliejaus/vandenyje neapdorotą emulsiją, kuri po to šildoma bent jau iki fazių inversijos temperatūros taip, kad gautų atvirkštinę emulsiją.

26. Būdas pagal 24 punktą, pagal kurį:
- pirmiausia, vandeninė fazė, apimanti vandeninį tirpiklį ir paviršinio aktyvumo medžiagą, kuri yra polioksietilenalkilo eteris, kurio hidrofilinė/lipofilinė pusiausvyra (HLP) yra didesnė arba lygi 10 ir, antra, aliejaus fazė, apimanti skvaleną ir hidrofobinę nejoninę paviršinio aktyvumo medžiagą, kurios HLP yra mažesnė negu 9, yra šildomos atskirai iki temperatūros bent jau lygios fazių inversijos temperatūrai, o po to
- 2 fazės sumaišomos taip, kad gautų vandens/aliejuje atvirkštinę emulsiją.

27. Būdas pagal 24 punktą, pagal kurį:
- pirmiausia, vandeninė fazė, apimanti vandeninį tirpiklį ir paviršinio aktyvumo medžiagą, kuri yra polioksietilenalkilo eteris, kurio hidrofilinė/lipofilinė pusiausvyra (HLP) yra didesnė arba lygi 10 ir, antra, aliejaus fazė, apimanti skvaleną ir hidrofobinę nejoninę paviršinio aktyvumo medžiagą, kurios HLP yra mažesnė negu 9, yra šildomos atskirai iki temperatūros, žemesnės už emulsijos fazių inversijos temperatūrą,
- 2 fazės sumaišomos taip, kad gautų aliejaus/vandenyje emulsiją,
- tada gauta aliejaus/vandenyje emulsija šildoma iki temperatūros bent jau lygios fazių inversijos temperatūrai taip, kad gautų vandens/aliejuje atvirkštinę emulsiją.

28. Būdas pagal bet kurį iš nuo 23 iki 27 punktų, b e s i s k i r i a n t i s tuo, kad fazių inversijos temperatūra yra tarp 45 ir 80 °C.

29. Būdas pagal ankstesnį punktą, b e s i s k i r i a n t i s tuo, kad fazių inversijos temperatūra yra tarp 50 ir 65 °C.

30. Būdas pagal bet kurį iš nuo 23 iki 29 punktų, b e s i s k i r i a n t i s tuo, kad jis taip pat apima bent jau vieną sublimacinio džiovinimo pakopą.

31. Imunogeninė kompozicija, b e s i s k i r i a n t i tuo, kad ji gali būti gaunama būdu pagal bet kurį iš nuo 23 iki 30 punktų.

---

(51) Int.Cl. ***A61K 45/00*** (2006.01) *(11)* **1763368**
A61K 31/439 (2006.01)
A61K 31/167 (2006.01)
A61K 31/137 (2006.01)
A61P 11/00 (2006.01)
A61P 11/06 (2006.01)
A61P 11/08 (2006.01)
(96) 05750538.0
(96) 2005 05 31 *(97)* 2007 03 21
(97) 2009 03 11
(86) PCT/EP2005/005841
(86) 2005 05 31
(87) WO 2005/115467
(87) 2005 12 08
(30) 200401312, 2004 05 31, ES
(72) GRAS ESCARDO, Jordi, ES
LLENAS CALVO, Jesus, ES
RYDER, Hamish, ES
ORVIZ DIAZ, Pio, ES
(73) Laboratorios Almirall, S.A., 08022 Barcelona, ES
(74) Marius JAKULIS - JASON, 3, AAA Baltic Service Company, Jasinskio g. 16B, Biurų centras Victoria, LT-01112 Vilnius, LT

(54) Deriniai, apimantys antimuskarininius agentus ir beta-adrenerginius agonistus
Apibrėžties punktai: 21, brėžiniai: 3

(57) 1. Derinys, kuris apima a) β2 agonistą ir b) M3 muskarininių receptorių antagonistą, kuris yra 3(R)-(2-hidroksi-2,2-ditien-2-ilacetoksi)-1-(3-fenoksipropil)-1-azoniabiciklo[2.2.2]oktanas, druskos formoje, turinčioje X anijoną, kuris yra farmaciniu požiūriu priimtinas mono arba polivalentinės rūgšties anijonas.

2. Derinys pagal 1 punktą, kuriame M3 muskarininių receptorių b) antagonistas yra 3(R)-(2-hidroksi-2,2-ditien-2-ilacetoksi)-1-(3-fenoksipropil)-1-azoniabiciklo[2.2.2]oktano bromidas.

3. Derinys pagal 1 arba 2 punktą, kuriame β2 agonistas yra ilgalaikio veikimo β2 agonistas.

4. Derinys pagal bet kurį iš nuo 1 iki 3 punktų, kuriame β2 agonistas yra parinktas iš grupės, apimančios arformoterolį, bambuterolį, bitolterolį, broksaterolį, karbuterolį, klenbuterolį, dopeksaminą, fenoterolį, formoterolį, heksoprenaliną, ibuterolį, izoprenaliną, levosalbutamolį, mabuterolį, meluadriną, nolomirolį, orciprenaliną, pirbuterolį, prokaterolį, (R,R)-formoterolį, reproterolį, ritodriną, rimoterolį, salbutamolį, salmeterolį, sibenadetą, sulfonterolį, terbutaliną, tulobuterolį, GSK-597901, GSK-159797, KUL-1248, TA-2005 ir QAB-149, pasirinktinai, jų racematų, jų enantiomerų, jų diastereomerų ir jų mišinių, ir pasirinktinai, jų farmakologiškai suderinamų rūgščių prijungimo druskų, formoje.

5. Derinys pagal 3 arba 4 punktą, kuriame β2 agonistas yra parinktas iš grupės, apimančios formoterolį, salmeterolį ir QAB-149, pasirinktinai, jų racematų, jų enantiomerų, jų diastereomerų ir jų mišinių, ir pasirinktinai, jų farmakologiškai suderinamų rūgščių prijungimo druskų, formoje.

6. Derinys pagal 5 punktą, kuriame β2 agonistas yra formoterolio fumaratas.

7. Derinys pagal 5 punktą, kuriame β2 agonistas yra salmeterolio ksinafoatas.

8. Derinys pagal bet kurį iš ankstesnių punktų, b e s i s k i r i a n t i s tuo, kad aktyvieji ingredientai a) ir b) sudaro bendros farmacinės kompozicijos dalį.

9. Derinys pagal bet kurį iš ankstesnių punktų, kuris dar apima c) kitą aktyvųjį junginį, parinktą iš:
a) PDE IV inhibitorių, b) kortikosteroidų,
c) leukotrieno D4 antagonistų, d) egfr-kinazės inhibitorių, e) p38 kinazės inhibitorių ir
f) NK1 receptoriaus agonistų.

10. Derinys pagal 9 punktą, kuriame aktyvusis junginys c) yra parinktas iš grupės, susidedančios iš a) PDE IV inhibitorių ir b) kortikosteroidų.

11. a) β2 agonisto, kaip pareikšta bet kuriame iš 1 ir nuo 3 iki 7 punktų, ir b) M3 muskarininių receptorių antagonisto, kaip pareikšta 1 arba 2 punkte, panaudojimas gamybai vaisto, skirto vienalaikiam, veikiančiam kartu, atskiram arba nuosekliam panaudojimui gydyme paciento respiratorinės ligos, kuri yra astma, ūmus arba lėtinis bronchitas, emfizema, lėtinė obstrukcinė plaučių liga (COPD), bronchialinis hiperaktyvumas arba rinitas.

12. Panaudojimas pagal 11 punktą, kuriame respiratorinė liga yra astma arba lėtinė obstrukcinė plaučių liga (COPD).

13. Produktas, apimantis a) β2 agonistą, kaip pareikšta bet kuriame iš 1 ir nuo 3 iki 7 punktų ir b) M3 muskarininių receptorių antagonistą, kaip pareikšta 1 arba 2 punkte, kaip suderintas preparatas, skirtas vienalaikiam, veikiančiam kartu,

atskiram arba nuosekliam panaudojimui gydyme paciento, kenčiančio nuo arba linkusio į respiratorinę ligą, kaip pareikšta 11 arba 12 punkte.

14. Produktas pagal 13 punktą, kuris dar apima aktyvųjį junginį c), kaip pareikšta 9 arba 10 punkte.

15. Dalių rinkinys, apimantis b) M3 muskarininių receptorių antagonistą, kaip pareikšta 1 arba 2 punkte, kartu su instrukcija vienalaikiam, veikiančiam kartu, atskiram arba nuosekliam panaudojimui derinyje su a) β2 agonistu, kaip pareikšta bet kuriame iš 1 ir nuo 3 iki 7 punktų, gydymui paciento, kenčiančio nuo arba linkusio į respiratorinę ligą, kaip pareikšta 11 arba 12 punkte.

16. Rinkinys pagal 15 punktą, kuris dar apima aktyvųjį junginį c), kaip pareikšta 9 arba 10 punkte.

17. Pakuotė, apimanti b) M3 muskarininių receptorių antagonistą, kaip pareikšta 1 arba 2 punkte ir a) β2 agonistą, kaip pareikšta bet kuriame iš 1 ir nuo 3 iki 7 punktų, skirta vienalaikiam, veikiančiam kartu, atskiram arba nuosekliam panaudojimui gydymui respiratorinės ligos, kaip pareikšta 11 arba 12 punkte.

18. Pakuotė pagal 17 punktą, kuri dar apima aktyvųjį junginį c), kaip pareikšta 9 arba 10 punkte.

19. b) M3 muskarininių receptorių antagonisto, kaip pareikšta 1 arba 2 punkte, panaudojimas gamybai vaisto, skirto vienalaikiam, veikiančiam kartu, atskiram arba nuosekliam panaudojimui derinyje su a) β2 agonistu, kaip pareikšta bet kuriame iš 1 ir nuo 3 iki 7 punktų, gydymui respiratorinės ligos, kaip pareikšta 11 arba 12 punkte.

20. a) β2 agonisto, kaip pareikšta bet kuriame iš 1 ir nuo 3 iki 7 punktų, panaudojimas gamybai vaisto, skirto vienalaikiam, veikiančiam kartu, atskiram arba nuosekliam panaudojimui derinyje su b) M3 muskarininių receptorių antagonistu, kaip pareikšta 1 arba 2 punkte, gydymui respiratorinės ligos, kaip pareikšta 11 arba 12 punkte.

21. Panaudojimas pagal bet kurį iš 11, 19 ir 20 punktų, kuriame pacientas kenčia nuo iš anksto nustatytos širdies būsenos arba būsenos, kuri būtų pabloginta tachikardijos.

---

(51) Int.Cl. ***A61M 1/02*** (2006.01) *(11)* **1623729**
G05D 11/13 (2006.01)
(96) 05291584.0
(96) 2005 07 25 *(97)* 2006 02 08
(97) 2009 02 18
(30) 0451769, 2004 08 03, FR
(72) Behague, Maurice, FR
(73) MACO PHARMA, 59420 Mouvaux, FR
(74) Reda ŽABOLIENĖ, 7, Advokatės Redos Žabolienės kontora METIDA, Verslo centras VERTAS, Gynėjų g. 16, LT-01109 Vilnius, LT
(54) Aparatas, skirtas biologinio skysčio ir tirpalo maišymui iš anksto nustatytu santykiu
Apibrėžties punktai: 5, brėžiniai: 3
(57) 1. Aparatas, skirtas biologinio skysčio, konkrečiai kraujo ir antikoagulianto ir/arba konservuojančio tirpalo nustatyto santykio pastoviam maišymui, kur minėtas aparatas apima įrenginį (7), skirtą skysčio, tekančio natūralia srove, tūrio matavimui, įrenginį (8), skirtą antikoagulianto ir/arba konservuojančio tirpalo pumpavimui, ir sistemą (9), skirtą pumpavimo įrenginio reguliavimui, kur reguliavimo sistema apima įrenginį, skirtą pumpuojamo tirpalo tūrio nustatymui, ir įrenginį, skirtą pumpavimo greičio valdymo kontroliavimui, b e s i s k i r i a n t i s tuo, kad įrenginys, skirtas pumpavimo greičio valdymo kontroliavimui apima priemones, galinčias:
- priklausomai nuo nustatyto santykio, apskaičiuoti tirpalo teorinį tūrį, skirtą maišyti su skysčio nustatytu tūriu;
- palyginti tirpalo teorinį tūrį ir pumpuojamo tirpalo tūrį;
- sureguliuoti pumpavimo greitį, kaip pirminio palyginimo funkciją, taip, kad nukreipti link nustatyto santykio tarp tiriamo skysčio kiekio ir maišomo koagulianto ir/arba konservuojančio tirpalo kiekio.

2. Maišymo aparatas pagal 1 punktą, b e s i s k i r i a n t i s tuo, kad tiriamo skysčio tūrio matavimo įrenginys (7) apima priemones, skirtas tiriamo skysčio svorio matavimui, ir priemones, skirtas atitinkamo tūrio apskaičiavimui.

3. Maišymo aparatas pagal 1 arba 2 punktą, b e s i s k i r i a n t i s tuo, kad pumpavimo įrenginys (8) apima peristaltinę pompą (10) su viena galvute (11), kuri sukdamasi juda kintamu greičiu.

4. Maišymo aparatas pagal 3 punktą, b e s i s k i r i a n t i s tuo, kad įrenginys, skirtas pumpuojamo tirpalo tūrio nustatymui, apima priemones, skirtas galvutės atliekamų apsisukimų skaičiaus (11) nustatymui, ir priemones, skirtas pumpuojamo tūrio, atitinkančio minėtą apsisukimų skaičių, apskaičiavimą.

5. Maišymo aparatas pagal 3 arba 4 punktą, b e s i s k i r i a n t i s tuo, kad jis apima įrenginį (12), skirtą tirpalo tekėjimo atšakos (13) tvirtinimui aplink galvutės dalį (11) taip, kad sąlygotų tirpalo cirkuliaciją pro minėtos atšakos vienos srities dalinį susispaudimą.

---

(51) Int.Cl. ***A61M 5/24*** (2006.01) *(11)* **1885413**
A61M 5/145 (2006.01)
(96) 06701065.2
(96) 2006 01 27 *(97)* 2008 02 13
(97) 2009 03 18
(86) PCT/IB2006/000135
(86) 2006 01 27
(87) WO 2006/085175
(87) 2006 08 17
(30) 05003110, 2005 02 14, EP
06000693, 2006 01 13, EP
(72) CHAVEZ, Enrico, CH
PIOTELAT, Sandrine, FR
PONGPAIROCHANA, Vincent, CH
(73) ARES TRADING S.A., 1170 Aubonne, CH
(74) Marija LENKUTIENĖ, 6, Patentinių paslaugų centras, UAB, J. Basanavičiaus g. 11/1, LT-03108 Vilnius, LT
(54) Vaisto išdavimo įrenginys
Apibrėžties punktai: 14, brėžiniai: 3
(57) 1. Vaisto išdavimo įrenginys, sudarytas iš priemonių (2), skirtų talpinti keičiamą vaisto indą (5), valdymo įtaiso (4) ir priemonių 3; 6, 7), valdomų minėto valdymo įtaiso (4), skirtų išduoti bent vieną vaisto, esančio minėtame vaisto inde (5), dozę pacientui, b e s i s k i r i a n t i s tuo, kad minėtas valdymo įtaisas (4) turi priemones nustatyti reguliuojamą

vaisto dozę AD prieš kiekvieną vaisto, esančio minėtame vaisto inde, išdavimą, jei vaisto inde tuo metu esantis turinys nėra kartotinis paskirtai dozei D, o yra didesnis nei paskirtoji dozė D, ši reguliuojama vaisto dozė AD yra dozė, kuri turi būti išduota minėtų išdavimo priemonių (3; 6, 7) vietoje paskirtos dozės D vaisto išdavimo metu, minėta reguliuojama vaisto dozė AD yra nustatoma parenkant ją iš pirmosios dozės, kuri yra didesnė nei paskirtoji dozė D, ir iš antrosios dozės, kuri yra mažesnė nei paskirtoji dozė D, kaip kintamojo B, kaupiančio AD-D vertes, funkcija.

2. Vaisto išdavimo įrenginys pagal apibrėžties 1 punktą, b e s i s k i r i a n t i s tuo, kad reguliuojama vaisto dozė AD yra dozė tarp pirmosios ir antrosios dozės, kuriai absoliuti kintamojo B vertė yra žemesnė.

3. Vaisto išdavimo įrenginys pagal apibrėžties 1 punktą, b e s i s k i r i a n t i s tuo, kad reguliuojama vaisto dozė AD yra lygi pirmajai dozei, jei kintamasis B yra neigiamas, ir yra lygi antrajai dozei, jei kintamasis B yra teigiamas.

4. Vaisto išdavimo įrenginys pagal bet kurį iš apibrėžties 1-3 punktų, b e s i s k i r i a n t i s tuo, kad pirmoji dozė yra lygi (Cont/n), o antroji dozė yra lygi (Cont/(n+1)), kur n yra lygu INT (Cont/D), o Cont yra tuo metu esantis vaisto indo turinys.

5. Vaisto išdavimo įrenginys pagal vieną iš apibrėžties 1-3 punktų, b e s i s k i r i a n t i s tuo, kad pirmoji dozė yra lygi (Cont/n) minimumui ir bent vienai viršutinei vertei, o antroji dozė yra lygi (Cont/(n+1)) maksimumui ir bent vienai apatinei vertei, kur n yra lygu INT (Cont/D), o Cont yra tuo metu esantis vaisto indo turinys.

6. Vaisto išdavimo įrenginys pagal apibrėžties 5 punktą, b e s i s k i r i a n t i s tuo, kad į minėtą bent vieną viršutinę vertę įeina vertė (D+k·D), o į minėtą bent vieną apatinę vertę įeina vertė (D-k·D), kur k yra iš anksto nustatyta pastovioji tarp 0 ir 1.

7. Vaisto išdavimo įrenginys pagal bet kurį iš apibrėžties 1 – 6 punktų, b e s i s k i r i a n t i s tuo, kad jis yra sudarytas iš elektroninio įšvirkštimo įtaiso, sukonstruoto poodiniam vaisto įšvirkštimui pacientui.

8. Būdas, skirtas nustatyti vaisto dozėms, minėtas būdas yra vykdomas valdymo įtaiso (4), esančio vaisto išdavimo įrenginyje, taip pat turinčiame priemones (2), skirtas talpinti keičiamą vaisto indą (5), ir priemones (3; 6, 7), valdomas minėto valdymo įtaiso (4), skirtas išduoti bent vieną vaisto, esančio minėtame vaisto inde (5), dozę pacientui, b e s i s k i r i a n t i s reguliuojamos vaisto dozės AD prieš kiekvieną vaisto, esančio minėtame vaisto inde, išdavimą, nustatymu, jei tuo metu esantis vaisto indo turinys nėra kartotinis paskirtai dozei D, o yra didesnis už paskirtąją dozę D, minėta reguliuojama vaisto dozė AD yra dozė, kuri turi būti išduota minėtų išdavimo priemonių (3; 6,7) vietoje paskirtosios dozės D minėto vaisto išdavimo metu, minėtoji reguliuojama vaisto dozė AD yra nustatoma parenkant ją iš pirmosios dozės, kuri yra didesnė nei paskirtoji dozė D, ir iš antrosios dozės, kuri yra mažesnė nei paskirtoji dozė D, kaip kintamojo B, kaupiančio vertes AD-D, funkcija.

9. Būdas, pagal apibrėžties 8 punktą, b e s i s k i r i a n t i s tuo, kad reguliuojama vaisto dozė AD yra dozė tarp pirmosios ir antrosios dozės, kuriai kintamojo B absoliuti vertė yra mažesnė.

10. Būdas, pagal apibrėžties 8 punktą, b e s i s k i r i a n t i s tuo, kad reguliuojama vaisto dozė AD yra lygi pirmajai dozei, jeigu kintamasis B yra neigiamas, ir yra lygi antrajai dozei, jeigu kintamasis B yra teigiamas.

11. Būdas, pagal bet kurį iš apibrėžties 8-10 punktų, b e s i s k i r i a n t i s tuo, kad pirmoji dozė yra lygi (Cont/n), o antroji dozė yra lygi (Cont/(n+1)), kur n yra lygu INT (Cont/D), o Cont yra tuo metu esantis vaisto indo turinys.

12. Būdas pagal bet kurį iš apibrėžties 8-10 punktų, b e s i s k i r i a n t i s tuo, kad pirmoji dozė yra lygi (Cont/n) minimumui ir bent vienai viršutinei vertei, o antroji dozė yra lygi (Cont/(n+1)) maksimumui ir bent vienai apatinei vertei, kur n yra lygu INT (Cont/D), o Cont yra tuo metu esantis vaisto indo turinys.

13. Būdas pagal apibrėžties 12 punktą, b e s i s k i r i a n t i s tuo, kad į minėtą bent vieną viršutinę vertę įeina vertė (D+k·D), o į minėtą bent vieną apatinę vertę įeina vertė (D-k·D), kur k yra iš anksto nustatyta pastovioji tarp 0 ir 1.

14. Kompiuterio programa, vykdoma valdymo įtaiso (4), esančio vaisto išdavimo įrenginyje, taip pat turinčiame priemones (2), skirtas talpinti keičiamam vaisto indui (5), ir priemones (3; 6, 7), valdomas minėto valdymo įtaiso (4), skirtas išduoti bent vieną vaisto, esančio minėtame vaisto inde (5), dozę pacientui, b e s i s k i r i a n t i s tuo, kad joje yra instrukcijų kodas, skirtas vykdyti būdą, apibrėžtą bet kuriame iš 8-13 apibrėžties punktų.

(51) Int.Cl. ***A61M 5/31*** (2006.01) *(11)* **1773431**
A61J 1/00 (2006.01)
A61M 5/28 (2006.01)
(96) 05775757.7
(96) 2005 07 22 *(97)* 2007 04 18
(97) 2009 02 18
(86) PCT/US2005/026298
(86) 2005 07 22
(87) WO 2006/012611
(87) 2006 02 02
(30) 102004036051, 2004 07 24, DE
606761 P, 2004 09 02, US
(72) MUELLER-BECKHAUS, Andreas, US
MONTELLATO, Randy, US
VANTRIESTE, Martin, US
(73) Bayer HealthCare, LLC, Tarrytown, NY 10591, US
(74) Reda ŽABOLIENĖ, 7, Advokatės Redos Žabolienės kontora METIDA, Verslo centras VERTAS, Gynėjų g. 16, LT-01109 Vilnius, LT
(54) Medicininė atstatymo sistema
Apibrėžties punktai: 20, brėžiniai: 13
(57) 1. Medicininė atstatymo sistema (200) kompozicijai, sudarytai iš pirmos ir antros galinčių būti sumaišytomis sudėtinių dalių (30, 40), sistema (200) apima:
(a) talpyklą (20), talpinančią pirmąją sudedamąją dalį (30), talpyklą (20), apimančią:
(i) rezervuarą (22), apimantį praduriamą tarpiklį (24);
(ii) praduriantį elementą (25), esantį tokios formos, kad atrankos būdu perdurtų praduriamą tarpiklį (24),

praduriantis elementas (25) yra veikiantis tarp atitrauktos pozicijos ir visiškos pradūrimo pozicijos; ir
(iii) pirmąjį jungiamąjį elementą (27), sujungtą skysčio ryšiu su praduriančiu elementu (25);
(iv) sterilų apsauginį gaubtą (28), iš esmės apsupantį praduriamą tarpiklį (24) ir praduriantį elementą (25);
(b) švirkštą (100), talpinantį antrąją sudėtinę dalį (40), švirkštą (100), apimantį:
(i) cilindrą (114), turintį distalinį galą (114d), proksimalinį galą (114p), ir antrąjį jungiamąjį elementą (162) prie distalinio galo (114d), antrasis jungiamasis elementas (162) yra tokios formos, kad pasiektų talpyklos (20) pirmąjį jungiamąjį elementą (27) ir sudarytų tarp jų skysčiui nepralaidžią jungtį;
b e s i s k i r i a n t i tuo, kad
(ii) bent vienas piršto elementas (150) neslystančiai pritvirtintas prie cilindro (114) distalinės dalies, piršto elementas (150) yra tokios formos, kad leistų asmens rankos vieno ar daugiau pirštų jėgos pritaikymą taip, kad švirkštas (100) būtų pastumtas distaline kryptimi;
(c) kur, kai praduriantis elementas (25) yra atitrauktoje pozicijoje ir pirmasis ir antrasis jungiamasis elementai (27, 162) yra sandarinančiai susikabinę kartu, praduriantis elementas (25) yra galintis būti pastumtas į priekį į visiško pradūrimo poziciją, spaudžiant ir perkeliant piršto elementą (150) distaline kryptimi link talpyklos (20).

2. Sistema (200) pagal 1 punktą, kur pirmoji sudėtinė dalis (30) apima antihemofilinį faktorių ir antroji sudėtinė dalis (40) apima jo skiediklį.

3. Sistema (200) pagal 1 arba 2 punktą, dar apima įšvirkštimo adatą (26), turinčią tokią formą, kad sandariai susijungtų su antruoju švirkšto (100) jungiamuoju elementu (162).

4. Sistema (200) pagal 1-3 punktą, kur švirkšto (100) bent piršto elemento (150) dalis kontaktuoja su steriliu gaubtu (28), kai praduriantis elementas (25) yra pastumtas į priekį į visiško pradūrimo poziciją.

5. Sistema (200) pagal vieną iš 1-4 punktų, kur švirkšto (100) cilindras (114) apima stiklą.

6 Sistema (200) pagal vieną iš 1-5 punktų, kur švirkštas (100) dar turi stūmoklį (113), patalpintą cilindre (114).

7. Sistema (200) pagal vieną iš 1-6 punktų, kur pirmasis ir antrasis jungiamasis elementai (27, 162) yra galintys atitikti Luerio tipo antgalio jungiamuosius elementus.

8. Sistema (200) pagal vieną iš 1-7 punktų, kur piršto elementas (150) apima:
(a) pirmąjį piršto antgalį (154) ant cilindro (114) pirmosios pusės; ir
(b) antrąjį piršto atgalį (156) ant cilindro (114) antrosios pusės.

9. Sistema (200) pagal 8 punktą, kur cilindro (114) pirmoji ir antroji pusės yra iš esmės išdėstytos viena prieš kitą.

10. Sistema (200) pagal vieną iš 1-9 punktų, kur piršto elementas (150) apima polimerinę medžiagą.

11. Sistema (200) pagal 1 punktą, dar cilindro (114) viduje turi farmacinę kompoziciją.

12. Sistema (200) pagal vieną iš 1-11 punktų, kur piršto elementas (150) nuimamai pritvirtintas prie cilindro (114) distalinės dalies.

13. Būdas tiekti daugybės sudedamųjų dalių kompoziciją, skirtą injekcijoms, būdas apima:
(a) pirmosios sudedamosios dalies (30) tiekimą į talpyklą (20), turinčią praduriamą tarpiklį (24), praduriantį elementą (25), judrų tarp atitrauktos pozicijos ir visiško pradūrimo pozicijos, ir pirmąjį jungiamąjį elementą (27) skysčio ryšiu sujungtą su praduriančiu elementu (25);
(b) antrosios sudedamosios dalies (40) tiekimą į švirkštą (100), turintį antrąjį jungimo elementą (162) ant švirkšto (100) distalinio galo (114d);
(c) pirmojo ir antrojo jungiamojo elementų (27, 162) jungimą, kai praduriantis elementas (25) yra atitrauktoje pozicijoje;
(d) praduriančio elemento (25) perslinkimą iš atitrauktos pozicijos į visiško pradūrimo poziciją, tokiu būdu priverčiant praduriantį elementą (25) pradurti praduriamą tarpiklį (24);
(e) antrosios sudedamosios dalies (40) švirkštimą i š švirkšto (100) į talpyklą (20) per pirmąjį ir antrąjį jungiamąjį elementus (27, 162) ir praduriantį elementą (25);
(f) pirmosios ir antrosios sudedamųjų dalių (30, 40) privertimą kartu susimaišyti talpykloje (20), taip formuojant kompoziciją; ir
(g) kompozicijos traukimą į švirkštą (100) iš talpyklos (20) per praduriantį elementą (25) ir per pirmąjį ir antrąjį jungiamuosius elementus (27, 162);
b e s i s k i r i a n t i s tuo, kad
(h) švirkštas (100) turi bent vieną piršto elementą (150), artimą švirkšto (100) distaliniam galui (114d); ir
(i) praduriančio elemento (25) perstūmimas pagal (d) žingsnį iš atitrauktos pozicijos į visiško pradūrimo poziciją yra atliekamas stumiant praduriantįjį elementą (150) link talpyklos (20).

14. Būdas pagal 13 punktą, kur bent švirkšto (100) piršto elemento (150) dalis sutinka talpyklos (20) dalį, kai praduriantis elementas (25) yra visiško pradūrimo pozicijoje tam, kad tiektų vizualią indikaciją naudotojui, kai švirkštas (100) yra visiškai pasiekęs talpyklą (20).

15. Būdas pagal 13 arba 14 punktą, kur švirkštas (100) ir talpykla (20) yra iš esmės permatomi taip, kad iš esmės leistų apžiūrėti pirmąją ir antrąją sudedamąją dalis (30, 40) ir jų mišinius viduje talpyklos (20) ir švirkšto (100).

16. Būdas pagal vieną iš 13-15 punktų, kur pirmoji sudedamoji dalis (30) yra antihemofilinis faktorius ir antroji sudedamoji dalis (40) yra jo atitinkantis skiediklis.

17. Piršto elementas (150) švirkštui (100), turinčiam cilindrą (114) su proksimaliniu galu (114p) ir distaliniu galu (114d), piršto elementas (150), apimantis:
(a) centrinę pragręžtą angą, tokio dydžio ir formos, kad galėtų talpinti bent cilindro (114) dalį, artimą cilindro (114) distaliniam galui (114d);
(b) snapelį (152) tokios formos, kuri leistų visiškai pasiekti cilindro (114) distalinį galą (114d); ir
(c) bent vieną iš išorės nusidriekusį piršto antgalį (154, 156);

b e s i s k i r i a n t i s tuo, kad
pirštо elementas (150) dar turi U formos išėmą (158), kuri leidžia pirštо elementui (150) būti patalpintam ant cilindro (114) iš cilindro (114) pusės.

18. Pirštо elementas (150) pagal 17 punktą, dar turi bent vieną aukštyn nusidriekiančią sienelę (159), kuri bent iš dalies apsupa centrinę pragręžtą angą.

19. Pirštо elementas (150) pagal 17 arba 18 punktą, dar turi bent vieną žemyn nusitęsiantį ribotuvą (151, 153).

20. Pirštо elementas (150) pagal vieną iš 17-19 punktų, dar turi elastingą polimerinę medžiagą.

---

(51) Int.Cl. ***B27M 3/18*** (2006.01) ***B27G 11/00*** (2006.01)
(11) **1858679**
(96) 06725115.7
(96) 2006 03 16
(97) 2007 11 28
(97) 2008 12 24
(86) PCT/EP2006/060812
(86) 2006 03 16
(87) WO 2006/097518
(87) 2006 09 21
(30) 102005012521, 2005 03 16, DE
(72) RIEPERTINGER, Manfred, DE
(73) Fritz Egger GmbH & Co., 3105 Unterradlberg, AT
(74) Reda ŽABOLIENĖ, 7, Advokatės Redos Žabolienės kontora METIDA, Verslo centras VERTAS, Gynėjų g. 16, LT-01109 Vilnius, LT
(54) Konstrukcinis elementas su medienos medžiagos elementu ir tam skirtas priklijuotas sutvirtinimo elementas ir būdas konstrukciniam elementui gaminti
Apibrėžties punktai: 23, brėžiniai: 4
(57) 1. Būdas sutvirtinimo elementui pritvirtinti prie medienos medžiagos elemento,
- kuriame sutvirtinimo elemento jungimo paviršius yra bent iš dalies numatytas su lipnia medžiaga,
- kuriame sutvirtinimo elemento jungimo paviršius yra įvestas į kontaktą su medienos medžiagos elementu,
- kuriame šilumos energija yra generuojama sutvirtinimo elemente arba lipnioje medžiagoje magnetinės indukcijos priemone prieš arba po to, kai minėtas elementas įvedamas į kontaktą,
- kuriame lipni medžiaga yra šildoma ir aktyvuojama šilumos energija ir
- kurioje lipni jungtis yra gaunama tarp sutvirtinimo elemento ir medienos medžiagos elemento lipnios medžiagos sukietėjimu.

2. Būdas pagal 1 punktą,
- kuriame sutvirtinimo elementas susideda iš elektrai laidžios medžiagos ir yra kaitinamas magnetine indukcija ir
- kuriame šiluma, generuojama sutvirtinimo elemente, yra perduodama į lipnią medžiagą.

3. Būdas pagal 1 punktą,
kuriame lipni medžiaga yra laidi elektrai ir kaitinama magnetine indukcija.

4. Būdas pagal 1 punktą,
kuriame lipni medžiaga susideda iš elektrai laidžių dalelių, kurios yra kaitinamos magnetine indukcija.

5. Būdas pagal 1 punktą,
- kuriame lipni medžiaga susideda iš reaktyvios lipnios medžiagos ir prieš pritvirtinant sutvirtinimo elementą ant medienos medžiagos elemento yra bent iš dalies iš anksto tinklinės struktūros ir
- kuriame lipni medžiaga yra galutinai sukietinama po kaitinimo.

6. Būdas pagal 1 punktą,
- kuriame lipni medžiaga susideda iš termoplastinės lipnios medžiagos ir prieš pritvirtinant sutvirtinimo elementą prie medienos medžiagos elemento yra bent iš dalies sutvirtėjusi ir
- kuriame lipni medžiaga kaitinimu yra bent iš dalies suskystinta.

7. Būdas pagal vieną iš 1-6 punktų, kuriame medienos medžiagos elementas yra iš anksto apdorotas bent lipniu būdu surištoje srityje naudojant šiurkštinimą, šlifavimą, lyginimą ir (arba) kitus būdus, ir (arba) pirminis arba kitoks produktas yra pritaikytas pirminiam paviršiaus apdorojimui.

8. Konstrukcinis elementas,
- su bent vienu medienos medžiagos elementu (4),
- su bent vienu sutvirtinimo elementu (12), kuris yra sujungtas su medienos medžiagos elementu (4) ir
- su lipnios medžiagos sluoksniu (16),
- su lipnios medžiagos sluoksniu (16), numatytu tarp medienos medžiagos elemento (4) ir sutvirtinimo elemento (12), ir
- su sutvirtinimo elementu (12), sujungtu su medienos medžiagos elementu (4), naudojant lipnią medžiagą (16),
b e s i s k i r i a n t i s tuo, kad
- lipnios medžiagos sluoksnis (16) bent iš dalies yra laidus elektrai.

9. Konstrukcinis elementas pagal 8 punktą,
b e s i s k i r i a n t i s tuo, kad
sutvirtinimo elementas (12) bent iš dalies yra sudarytas iš elektrai laidžios medžiagos.

10. Konstrukcinis elementas pagal 8 punktą,
b e s i s k i r i a n t i s tuo, kad
lipnios medžiagos sluoksnis (16) bent iš dalies yra sudarytas iš elektrai laidžios medžiagos.

11. Konstrukcinis elementas pagal 8 punktą,
b e s i s k i r i a n t i s tuo, kad
lipni medžiaga yra laidi elektrai.

12. Konstrukcinis elementas pagal 8 punktą,
b e s i s k i r i a n t i s tuo, kad
lipnios medžiagos sluoksnis (16) turi daugybę elektrai laidžių dalelių.

13. Konstrukcinis elementas pagal vieną iš 8-12 punktų,
b e s i s k i r i a n t i s tuo, kad
lipni medžiaga susideda iš reaktyvios lipnios medžiagos arba iš termoplastinės lipnios medžiagos.

14. Konstrukcinis elementas pagal vieną iš 8-13 punktų,
b e s i s k i r i a n t i s tuo, kad
medienos medžiagos elementas (4) yra tokios formos, kaip lengva statybinė plokštė ir tuo, kad yra pritaikyta bent viena dangos plokštė (8, 10).

15. Konstrukcinis elementas pagal 14 punktą,
b e s i s k i r i a n t i s
- tuo, kad kiekviena dangos plokštė (8, 10) turi griovelį ir

- tuo, kad sutvirtinimo elementas (12) yra sumontuotas iš dalies griovelyje ir čia lipnia medžiaga pririštas.

16. Konstrukcinis elementas pagal vieną iš 8 - 15 punktų,
b e s i s k i r i a n t i s
tuo, kad medienos medžiagos elementas (4) yra numatytas su danga.

17. Konstrukcinis elementas pagal 16 punktą,
b e s i s k i r i a n t i s
tuo, kad danga yra iš anksto apdorota toje srityje, kuri yra lipnia medžiaga pririšta naudojant šiurkštinimą, šlifavimą, lyginimą ir (arba) kitą būdą, ir (arba) pirminis arba kitas produktas yra pritaikytas iš anksto apdoroti dangą.

18. Konstrukcinis elementas pagal 16 arba 17 punktą,
b e s i s k i r i a n t i s
tuo, kad danga yra iš dalies pastumta į lipnia medžiagą surišamą sritį.

19. Konstrukcinis elementas pagal vieną iš 16-18 punktų,
b e s i s k i r i a n t i s
tuo, kad sutvirtinimo elementas (12) yra lipnia medžiaga surištas su danga.

20. Konstrukcinis elementas pagal 16 punktą,
b e s i s k i r i a n t i s
tuo, kad danga visiškai pastumta į lipnia medžiaga surišamą sritį.

21. Sutvirtinimo elementas, skirtas sujungti su medienos medžiagos elementu,
- su lipnios medžiagos sluoksniu, kuris yra pritaikytas gamykloje,
- be to, sutvirtinimo elementas arba lipnios medžiagos sluoksnis yra kaitinamas naudojant indukciją ir
- be to, kaitinant įmanoma aktyvuoti lipnios medžiagos sluoksnio lipnumo galią,
b e s i s k i r i a n t i s tuo, kad lipnios medžiagos sluoksnis turi elektrai laidžias daleles.

22. Sutvirtinimo elementas pagal 21 punktą,
b e s i s k i r i a n t i s tuo, kad lipni medžiaga sudaryta iš reaktyvios lipnios medžiagos.

23. Sutvirtinimo elementas pagal 21 arba 22 punktą,
b e s i s k i r i a n t i s tuo, kad sutvirtinimo elementas turi elektrai laidžias daleles.

(51) Int.Cl. ***B32B 27/32*** (2006.01) *(11)* **1817165**
B32B 3/30 (2006.01)
(96) 05779224.4
(96) 2005 09 08 *(97)* 2007 08 15
(97) 2009 02 11
(86) PCT/EP2005/054441
(86) 2005 09 08
(87) WO 2006/056495
(87) 2006 06 01
(30) PD20040302, 2004 11 29, IT
(72) ZAGGIA, Carlo Alberto, IT
BERTOLINO, Noemi, IT
(73) Alcan Packaging Italia S.r.l., 36030 Lugo di Vicenza (Prov. of Vicenza), IT
(74) Reda ŽABOLIENĖ, 7, Advokatės Redos Žabolienės kontora METIDA, Verslo centras VERTAS, Gynėjų g. 16, LT-01109 Vilnius, LT

(54) Daugiasluoksnė laminuota plėvelė, skirta pakuotėms
Apibrėžties punktai: 15, brėžiniai: 10

(57) 1. Pakavimams skirta daugiasluoksnė laminuota plėvelė, sudaryta iš pirmojo sluoksnio (11, 111, 211, 311, 411, 511, 611, 711), pagaminto iš plastinės medžiagos, ir antrojo sluoksnio (12, 112, 212, 312, 412, 512, 612, 712, 213, 313, 413, 513, 613, 713, 614, 714), pagaminto iš medžiagos, parinktos iš plastinės medžiagos, metalo medžiagos, popieriaus tipo medžiagos arba ekvivalentinių medžiagų, kur kiekvienas sluoksnis yra sujungtas su gretimu sluoksniu klijuojančios medžiagos įterptu sluoksniu (15), kur minėta daugiasluoksnė laminuota plėvelė (10, 110, 210, 310, 410, 510, 610, 710) yra b e s i s k i r i a n t i tuo, kad ant plastinės medžiagos (11, 111, 211, 311, 412, 512, 613, 713) standesnio sluoksnio mažiausiai vieno paviršiaus (16, 216, 416, 616, 117, 317, 517, 717) ji turi besitęsiančių, paralelių, gretimų įpjovų (18, 18a, 18b, 18c, 18d, 18e, 118, 218, 318, 418, 518, 618, 718), kurios yra tinkamos pagerinti ardomosios apkrovos sumažinimui dešiniuosiuose kampuose įpjovų kryptimi (18, 18a, 18b, 18c, 18d, 18e, 118, 218, 318, 418, 518, 618, 718), kur minėtos įpjovos (18, 18a, 18b, 18c, 18d, 18e, 118, 218, 318, 418, 518, 618, 718) dalinai turi įtakos minėto standesnio sluoksnio storumui ir gaunamos, išpjaunant medžiagą.

2. Daugiasluoksnė laminuota plėvelė pagal 1 punktą, b e s i s k i r i a n t i tuo, kad minėtų įpjovų (18, 18a, 18b, 18c, 18d, 18e, 118, 218, 318, 418, 518, 618, 718) gylis sudaro tarp 15 ir 85% intervalą sluoksnio (11, 111, 211, 311, 412, 512, 613, 713), ant kurio jos yra padarytos, storio.

3. Laminuota plėvelė pagal 1 punktą, b e s i s k i r i a n t i tuo, kad minėtas įterptas sluoksnis (15) yra pagamintas iš dviejų dalių klijuojančios medžiagos.

4. Laminuota plėvelė pagal 1 punktą, b e s i s k i r i a n t i tuo, kad minėtas įterptas sluoksnis (15) yra pagamintas iš ekstruduoto polietileno.

5. Daugiasluoksnė laminuota plėvelė pagal bet kurį iš ankstesnių punktų, b e s i s k i r i a n t i tuo, kad ją sudaro pirmasis sluoksnis (11), pagamintas iš orientuoto polipropileno, ir antrasis sluoksnis (12), pagamintas iš polietileno arba polipropileno, kur minėtame pirmajame sluoksnyje (11) yra padarytos minėtos išdrožos (18) ant jo išorinio paviršiaus (16).

6. Daugiasluoksnė laminuota plėvelė pagal vieną arba kelis iš 1-4 punktų, b e s i s k i r i a n t i tuo, kad ją sudaro pirmasis sluoksnis (11), pagamintas iš orientuoto poliesterio, ir antrasis sluoksnis (12), pagamintas iš polipropileno arba polietileno, kur minėtame pirmajame sluoksnyje (11) yra padarytos minėtos išdrožos (18) ant jo išorinio paviršiaus (16).

7. Daugiasluoksnė laminuota plėvelė pagal vieną arba kelis iš 1-4 punktų, b e s i s k i r i a n t i tuo, kad ją sudaro pirmasis sluoksnis (111), pagamintas iš orientuoto polipropileno, ir antrasis sluoksnis (112), pagamintas iš polietileno arba polipropileno, kur minėtas pirmasis sluoksnis (111) turi minėtas išdrožas (118) ant jo vidinio paviršiaus (117).

8. Daugiasluoksnė laminuota plėvelė pagal vieną arba kelis iš 1-4 punktų, b e s i s k i r i a n t i tuo, kad ją sudaro pirmasis sluoksnis (211), pagamintas

iš orientuoto polipropileno arba orientuoto poliesterio, antrasis sluoksnis (212), pagamintas iš aliuminio, ir trečiasis sluoksnis (213), pagamintas iš polietileno arba polipropileno, kur minėtame pirmajame sluoksnyje (211) yra padarytos minėtos išdrožos (218) ant jo išorinio paviršiaus (216).

9. Daugiasluoksnė laminuota plėvelė pagal vieną arba kelis iš 1-4 punktų, b e s i s k i r i a n t i tuo, kad ją sudaro pirmasis sluoksnis (311), pagamintas iš orientuoto polipropileno arba orientuoto poliesterio, antrasis sluoksnis (312), pagamintas iš aliuminio, ir trečiasis sluoksnis (313), pagamintas iš polietileno arba polipropileno, kur minėtame pirmajame sluoksnyje (311) yra padarytos minėtos išdrožos (318) ant jo vidinio paviršiaus (317).

10. Daugiasluoksnė laminuota plėvelė pagal vieną arba kelis iš 1-4 punktų, b e s i s k i r i a n t i tuo, kad ją sudaro pirmasis sluoksnis (411), pagamintas iš orientuoto polipropileno arba poliesterio, antrasis sluoksnis (412), pagamintas iš orientuoto poliamido arba poliesterio, ir trečiasis sluoksnis (413), pagamintas iš polipropileno arba polietileno, kur minėtame antrajame sluoksnyje (412) yra padarytos išdrožos (418) ant jo paviršiaus (416), nukreipto link minėto pirmojo sluoksnio (411).

11. Daugiasluoksnė laminuota plėvelė pagal vieną arba kelis iš 1-4 punktų, b e s i s k i r i a n t i tuo, kad ją sudaro pirmasis sluoksnis (511), pagamintas iš orientuoto polipropileno arba poliesterio, antrasis sluoksnis (512), pagamintas iš orientuoto poliamido arba poliesterio, ir trečiasis sluoksnis (513), pagamintas iš polipropileno arba polietileno, kur minėtame antrajame sluoksnyje (512) yra padarytos minėtos išdrožos (518) ant jo paviršiaus (517), kuris yra nukreiptas link minėto trečiojo sluoksnio (513).

12. Daugiasluoksnė laminuota plėvelė pagal vieną arba kelis iš 1-4 punktų, b e s i s k i r i a n t i tuo, kad ją sudaro pirmasis sluoksnis (611), pagamintas iš orientuoto poliesterio, antrasis sluoksnis (612), pagamintas iš aliuminio, trečiasis sluoksnis (613), pagamintas iš orientuoto poliamido, ir ketvirtasis sluoksnis (614), pagamintas iš polipropileno arba polietileno, kur minėtame trečiajame sluoksnyje (613) yra padarytos minėtos išdrožos (618) ant jo paviršiaus (616), kuris yra nukreiptas link antrojo sluoksnio (612), pagaminto iš aliuminio.

13. Daugiasluoksnė laminuota plėvelė pagal vieną arba kelis iš 1-4 punktų, b e s i s k i r i a n t i tuo, kad ją sudaro pirmasis sluoksnis (711), pagamintas iš orientuoto poliesterio, antrasis sluoksnis (712), pagamintas iš aliuminio, trečiasis sluoksnis (713), pagamintas iš poliamido, ir ketvirtasis sluoksnis (714), pagamintas iš polipropileno ir polietileno, kur minėtame trečiajame sluoksnyje (713) yra padarytos minėtos išdrožos (718) ant jo paviršiaus (717), kuris yra nukreiptas link ketvirtojo sluoksnio (714).

14. Plėvelė pagal bet kurį iš ankstesnių punktų, b e s i s k i r i a n t i tuo, kad minėtos medžiagos išpjovimo procesas yra mechaninio tipo.

15. Pakuotė, b e s i s k i r i a n t i tuo, kad ji yra aprūpinta daugiasluoksne laminuota plėvele pagal bet kurį iš ankstesnių punktų, kur minėta pakuotė turi lengvai atidaromą sritį.

(51) Int.Cl. ***B65B 61/26*** (2006.01) *(11)* **1717151**
B65B 61/02 (2006.01)
(96) 06009038.8
(96) 2006 05 02 *(97)* 2006 11 02
(97) 2009 02 18
(30) 102005020458, 2005 04 29, DE
102005036335, 2005 07 29, DE
(72) Reiter, Bruno, AT
(73) Fritz Egger GmbH & Co., 3105 Unterradlberg, AT
(74) Reda ŽABOLIENĖ, 7, Advokatės Redos Žabolienės kontora METIDA, Verslo centras VERTAS, Gynėjų g. 16, LT-01109 Vilnius, LT
(54) Įpakavimas su dekoratyvine folija
Apibrėžties punktai: 17, brėžiniai: 4
(57) 1. Būdas gaminti ir pakuoti plokštes,
- kur plokštės yra įpakuotos paketais į pagrindinį įpakavimą,
- kur paketai tarpiniu būdu yra laikomi tarpinėje saugykloje,
- kur paketai po tarpinio laikymo yra įpakuojami su folija,
- kur folija yra atspausdinta prieš arba po įpakavimo ir
- kur folijos spausdinimas yra įvykdomas prieš arba po įpakavimo.

2. Būdas pagal 1 punktą,
kuriame informacija produkto aprašymo prasme, pagal išleistą instrukciją ir (arba) panašiai yra atspausdinta ant folijos.

3. Būdas pagal 1 arba 2 punktą
kuriame spausdinimas vyksta laiko atžvilgiu ir (arba) vietos mastu atskirai nuo įpakavimo.

4. Būdas pagal bet kurį vieną 1-3 punktą,
kuriame pakavimui naudojama susitraukianti folija.

5. Būdas pagal bet kurį vieną 1-4 punktą,
kuriame pakavimui naudojama vamzdinė folija.

6. Būdas pagal 4 arba 5 punktą,
kuriame spausdinimas vyksta po to, kai susitraukia folija.

7. Būdas pagal 4 arba 5 punktą,
kuriame spausdinimas vyksta prieš tai, kai susitraukia folija.

8. Būdas pagal bet kurį vieną 1-7 punktą,
kuriame žymė yra spausdinama ant išorinės folijos pusės tuomet, kai vyksta spausdinimas.

9. Būdas pagal bet kurį vieną 1-7 punktą,
kuriame žymė yra spausdinama ant vidinės folijos pusės tuomet, kai vyksta spausdinimas.

10. Būdas pagal bet kurį vieną 1-9 punktą,
kuriame plokščių pakavimas vyksta automatiniu būdu, naudojant duomenų apdorojimo sistemą, geriau nustatant užsakymu, atrenkant komponentus pagal užsakymą arba paketų apdorojimo būdu.

11. Būdas pagal bet kurį vieną 1-10 punktą,
kuriame folija spausdinama skaitmenine spausdinimo sistema.

12. Būdas pagal bet kurį vieną 1-11 punktą,
kuriame plokščių pašalinimas iš tarpinės saugyklos ir folijos spausdinimas vyksta bent iš dalies lygiagrečiai.

13. Būdas pagal bet kurį vieną 1-12 punktą,
kuriame naudojama folija, jau numatyta su žyme.

14. Būdas pagal 13 punktą,
kuriame folija turi ilgio žymėjimus ir kuriame prieš plokščių pakavimą, folija yra nupjaustoma išilgai ilgio žymėjimų.

15. Būdas pagal 14 punktą,
kuriame ilgio žymėjimo padėtis yra identifikuojama optine pagalbine priemone ir yra generuojamas padėties signalas ir
kuriame folijos pjovimo priemonė pjauna per foliją, priklausomai nuo padėties signalo.

16. Būdas pagal bet kurį vieną 1-15 punktą,
kuriame bent vienas indikatorius yra spausdinamas ant folijos išorinės pusės ir (arba) vidinės pusės.

17. Būdas pagal bet kurį vieną 1-16 punktą,
kuriame bent viena skalė, skirta nušviesti vieną indikatorių, yra atspausdinta ant folijos išorinės pusės ir (arba) ant vidinės pusės.

---

(51) Int.Cl. ***B65D 75/58*** (2006.01) *(11)* **1939106**
(96) 06027067.5
(96) 2006 12 29 *(97)* 2008 07 02
(97) 2009 03 04

(72) Exner, Ron, DE
Dagestad, Olav, NO
(73) Kraft Foods R & D, Inc., Northfield, IL 60093, US
(74) Reda ŽABOLIENĖ, 7, Advokatės Redos Žabolienės kontora METIDA, Verslo centras VERTAS, Gynėjų g. 16, LT-01109 Vilnius, LT

(54) Pakartotinai uždaromas įpakavimas
Apibrėžties punktai: 8, brėžiniai: 0

(57) 1. Pakartotinai uždaromas įpakavimas, turintis šaltai sandarų uždarymą, suformuotą tarp pirmosios ir antrosios sandarinimo dalių ir sandarinantis įpakavimą pradiniame, neatidarytame stovyje, kuriame šaltai sandaraus uždarymo ryšio jėga į pirmąją ir antrąją sandarinimo dalis yra didesnė, negu ryšio jėga šaltai sandaraus uždarymo viduje taip, kad šaltai sandarus uždarymas yra atskirtas ir iš dalies prikibęs prie pirmosios ir iš dalies prikibęs prie antrosios sandarinimo dalies, kai sandarus uždarymas yra atviras, šaltai sandarus uždarymas taip pat sandarina įpakavimą pakartotinai uždarytoje padėtyje, be to, sandarinimo jėga pakartotinai uždarytoje padėtyje yra mažesnė negu pradinė sandaraus uždarymo jėga.

2. Pakartotinai uždaromas įpakavimas pagal 1 punktą, turintis sandarų uždarymą su pradine atidarymo jėga 2 geriau nuo 2,5 iki 4 N/15 mm, ir atidarymo jėgas vienam arba daugiau pakartotinų uždarymų nuo 0,5 iki 2 N/15 mm, geriau nuo 1 iki 1,5 N/15 mm.

3. Pakartotinai uždaromas įpakavimas pagal bet kurį ankstesnį punktą, b e s i s k i r i a n t i s tuo, kad bent viena iš pirmosios ir antrosios sandarinimo dalių yra padengtos, geriau akrilo danga arba gruntavimu.

4. Pakartotinai uždaromas įpakavimas pagal bet kurį ankstesnį punktą, b e s i s k i r i a n t i s tuo, kad danga yra uždėta nuo 0,5 iki 1,5 g/m^2, geriau apytikriai 0,9 g/m^2.

5. Pakartotinai uždaromas įpakavimas pagal bet kurį ankstesnį punktą, b e s i s k i r i a n t i s tuo, kad šaltai sandarus uždarymas yra natūralaus latekso pagrindu šaltai sandarus uždarymas.

6. Pakartotinai uždaromas įpakavimas pagal bet kurį ankstesnį punktą, b e s i s k i r i a n t i s tuo, kad šaltai sandarus uždarymas turi bent vieną akrilo polimerą arba kopolimerą.

7. Pakartotinai uždaromas įpakavimas pagal 6 punktą, b e s i s k i r i a n t i s tuo, kad šaltai sandarus uždarymas turi bent vieną akrilinį stirolo polimerą arba kopolimerą, geriau tų dvi skirtingas rūšis.

8. Pakartotinai uždaromas įpakavimas pagal bet kurį ankstesnį punktą, b e s i s k i r i a n t i s tuo, kad šaltai sandarus uždarymas yra pritaikytas nuo 3 iki 5, geriau nuo 3,5 iki 4,9 g/m^2 į kiekvieną sandarinimo dalį.

---

(51) Int.Cl. ***C07C 227/40*** (2006.01) *(11)* **1841725**
C07C 229/28 (2006.01)
(96) 05823475.8
(96) 2005 12 15 *(97)* 2007 10 10
(97) 2009 03 25

(86) PCT/EP2005/056817
(86) 2005 12 15
(87) WO 2006/064041
(87) 2006 06 22
(30) MI20042418, 2004 12 17, IT
(72) GIOVANETTI, Roberto, IT
NICOLI, Andrea, IT
COTARCA, Livius, IT
(73) ZaCh System S.p.A., 20091 Bresso (Milano), IT
(74) Marius JAKULIS - JASON, 3, AAA Baltic Service Company, Jasinskio g. 16B, Biurų centras Victoria, LT-01112 Vilnius, LT

(54) Gabapentino gryninimo būdas
Apibrėžties punktai: 26, brėžiniai: 0

(57) 1. Gryno gabapentino išskyrimo būdas iš tirpalo ar gabapentino suspensijos, apimantis:
(a) gryno gabapentino vandeninio tirpalo ar suspensijos paruošimą,
(b) gabapentino tirpalo ar suspensijos koncentravimą skystos masės gavimui, ir
(c) gryno gabapentino išskyrimą iš skystos masės, apibūdinamas tuo, kad maždaug nuo 3 g iki 20 g atskiesto ar koncentruoto druskos rūgšties tirpalo, išreikšto kaip druskos rūgštis, 1000 gramui gabapentino pridedama prieš, po arba gabapentino tirpalo ar suspensijos iš (a) stadijos koncentracijos metu.

2. Būdas pagal 1 punktą, skirtas gryno patvaraus gabapentino, turinčio daugiau kaip 20 ppm chloridų iš druskos rūgšties, paruošimui.

3. Būdas pagal 1 punktą, skirtas gryno patvaraus gabapentino, turinčio daugiau kaip 20 ppm chloridų iš druskos rūgšties, paruošimui, pradedant nuo gabapentino tirpalo, turinčio karboksirūgšties bazinės druskos.

4. Būdas pagal 1 punktą, kur tirpalas ar suspensija (a) yra ypatingai gryno gabapentino tirpalas tirpiklio mišinyje, turinčiame vandens.

5. Būdas pagal 4 punktą, kur vandeninis tirpalas yra gabapentino tirpalas vandenyje.

6. Būdas pagal 4 punktą, kur tirpalas ar suspensija stadijoje (a) turi vieną ar daugiau organinių tirpiklių, maišomų su vandeniu.

7. Būdas pagal 6 punktą, kur organinis tirpiklis, maišomas su vandeniu, yra alkoholinis tirpiklis ar alkoholinių tirpiklių mišinys.

8. Būdas pagal 7 punktą, kur alkoholiniai tirpikliai yra metanolis, etanolis, n-propanolis, izopropanolis, n-butanolis, izobutanolis, antrinis butanolis, t-butanolis ir jų mišiniai.

9. Būdas pagal 8 punktą, kur tirpiklis yra metanolis, etanolis, izopropanolis ir jų mišiniai.

10. Būdas pagal 9 punktą, kur tirpiklis yra metanolio ir izopropanolio mišinys.

11. Būdas pagal 1 punktą, kur stadijos (a) vandeninis tirpalas ar suspensija turi bazę.

12. Būdas pagal 11 punktą, kur bazė yra amoniakas ar antrinis, ar tretinis aminas arba karboksirūgšties bazinė druska.

13. Būdas pagal 1 punktą, kur stadijos (a) vandeninis tirpalas ar suspensija turi druskų.

14. Būdas pagal 1 punktą, kur stadijos (a) vandeninis tirpalas yra vandeninis tirpalas, gaunamas iš jonų mainų dervos praplovimo.

15. Būdas pagal 14 punktą, kur vandeninis tirpalas, gaunamas iš katijonų mainų dervos praplovimo ir turi amoniako.

16. Būdas pagal 1 punktą, kur išskyrimas atliekamas filtruojant ar centrifuguojant kietą gabapentiną, gautą apdorojant (b) stadijos skystą masę alkoholiniu tirpikliu arba alkoholinių tirpiklių mišiniu.

17. Būdas pagal 16 punktą, kur alkoholiniai tirpikliai yra metanolis, etanolis, n-propanolis, izopropanolis, n-butanolis, izobutanolis, antrinis butanolis, t-butanolis ir jų mišiniai.

18. Būdas pagal 17 punktą, kur tirpikliai yra metanolis, etanolis, izopropanolis ir jų mišiniai.

19. Būdas pagal 18 punktą, kur tirpiklis yra metanolio ir izopropanolio mišinys.

20. Būdas pagal 1 punktą, kur druskos rūgšties pridėjimas atliekamas prieš koncentracijos stadiją (b).

21. Būdas pagal 1 punktą, kur druskos rūgšties pridėjimas atliekamas koncentracijos stadijos (b) metu.

22. Būdas pagal 1 punktą, kur druskos rūgšties pridėjimas atliekamas po koncentracijos stadijos (b).

23. Būdas pagal 1 punktą, kur druskos rūgštis pridedama kaip koncentruotas vandeninis tirpalas.

24. Būdas pagal 23 punktą, kur druskos rūgštis yra koncentruotas 31 m/m % vandeninis tirpalas.

25. Būdas pagal 1 punktą, kur kiekviename 1000 gramų gabapentino yra nuo 9g iki 20g druskos rūgšties.

26. Būdas pagal 1 punktą, kur kiekviename 1000 gramų gabapentino yra nuo 3 g iki 15 g druskos rūgšties.

(51) Int.Cl. ***C07C 235/78*** (2006.01) (11) **1856031**
C07C 311/51 (2006.01)
C07C 233/11 (2006.01)
C07C 231/16 (2006.01)
C07D 307/46 (2006.01)
C07D 307/80 (2006.01)
C07D 277/30 (2006.01)
C07D 263/32 (2006.01)
C07D 213/75 (2006.01)
C07D 213/74 (2006.01)
A61P 29/00 (2006.01)
A61K 31/16 (2006.01)
A61K 31/18 (2006.01)
(96) 05817430.1
(96) 2005 12 13 (97) 2007 11 21
(97) 2009 02 25
(86) PCT/EP2005/056742
(86) 2005 12 13
(87) WO 2006/063999
(87) 2006 06 22
(30) 04029684, 2004 12 15, EP
(72) ALLEGRETTI, Marcello, IT
BERTINI, Riccardo, IT
BECCARI, Andrea, IT
MORICONI, Alessio, IT
ARAMINI, Andrea, IT
BIZZARRI, Cinzia, IT
COLOTTA, Francesco, IT
(73) DOMPE` pha.r.ma S.p.A., 67100 L`Aquila, IT
(74) Marius JAKULIS - JASON, 3, AAA Baltic Service Company, Jasinskio g. 16B, Biurų centras Victoria, LT-01112 Vilnius, LT
(54) 2-arilpropiono rūgšties dariniai ir juos turinčios farmacinės kompozicijos
Apibrėžties punktai: 7, brėžiniai: 0

(57) 1. (R)-2-aril-propionamidai, turintys formulę (I):

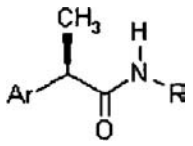

(I)

kur
Ar yra fenilo grupė, pakeista 3 (meta) padėtyje
R_1 grupe, parinkta iš:
tiesios arba šakotos grandinės C_1-C_8-alkanoilo, C_1-C_6-cikloalkanoilo, heteroarilkarbonilo, C_1-C_6-alkilaminokarbonilo, arilaminokarbonilo, C_1-C_6-alkilamino, C_1-C_6-acilamino, arilamino, benzoilamino, ariloksi, heteroarilo, C_1-C_6-alkoksikarbonilo, C_1-C_6-ariloksikarbonilo, C_1-C_8-alkansulfonilo, arilsulfonilo arba
kai R_1 yra amino grupė, kaip apibrėžta aukščiau, R_1 sudaro 5-7 narių žiedą, dar turintį pakaitą 4 padėtyje;
R yra parinktas iš:
- H, OH, C_1-C_5-alkilo, C_3-C_6-cikloalkilo, C_2-C_5-alkenilo, C_1-C_5-alkoksi;
- heteroarilo grupės, parinktos iš piridino, pirimidino, pirolo, tiofeno, furano, indolo, tiazolo, oksazolo;
- α arba β karboksialkilo liekanų, susidedančių iš tiesios arba šakotos grandinės C_1-C_6-alkilo, C_3-C_6-cikloalkilo, C_2-C_6-alkenilo, C_1-C_6-fenilalkilo, pasirinktinai pakeisto papildoma karboksi (COOH) grupe;
- liekanos, turinčios formulę SO_2Rd, kur Rd yra C_1-C_6-alkilas, C_3-C_6-cikloalkilas, C_2-C_6-alkenilas, arilas, heteroarilas;
su sąlyga, kad junginiai, turintys bendrąją formulę (I), nėra:

(R)-2-(3-fenoksifenil)-propanoil-fenilglicinas;
(R)-2-(3-fenoksifenil)-propanoil-glicinas;
R(-)-2-[(3'-acetil)fenil]-N-(4"-pirimidil)propionamidas.

2. Junginiai pagal 1 punktą
kur
Ar yra fenilo grupė, pakeista 3 (meta) padėtyje R_1 grupe, parinkta iš:
tiesios arba šakotos grandinės C_1-C_8-alkanoilo, C_1-C_6-cikloalkanoilo; 2-furilo, 2-oksazolilo, 3-izoksazolilo, 2-benzoksazolilo, 3-benzoizoksazolilo, 2-tiazolilo, 2-piridilo; furankarbonilo; benzofurankarbonilo; tiofenkarbonilo; piridinkarbonilo; benzoilamino karbonilo; C_1-C_6-acilamino; benzoilamino; ariloksi; prilamino arba
R_1 sudaro kondensuotą beciklinę sistemą, parinktą iš 3-4-dihidro-1H-chinolil-2-ono, 1,3-dihidro-indol-2-ono, 1,3,4,5-tetrahidrobenzo[b]azepin-2-ono;
R yra parinktas iš:
- H, OH, C_1-C_5-alkilo;
- 2-piridilo, 2-tiazolilo;
- karboksilalkilo grupės, susidedančios iš tiesios arba šakotos grandinės C_1-C_6-alkilo, C_1-C_6-fenilalkilo grupės;
- liekanos, turinčios formulę SO_2Rd, kur Rd yra C_1-C_6-alkilas.

3. Junginiai pagal 1 arba 2 punktą, parinkti iš:
(R)-2-(3-izobutirilfenil)propionamido,
(R)-2-(3-ciklopentankarbonilfenil)propionamido,
(R)-2-[(3-(furan-2-karbonil)fenil]propionamido,
(R)-2-[(3-(benzofuran-2-karbonil)fenil]propionamido,
(R)-2-[(3-(tiazol-2-karbonil)fenil]propionamido,
(R)-2-[(3-(oksazol-2-karbonil)fenil]propionamido,
3-((R)-1-karbamoiletil)-N-(2,6-dichlorfenil)benzamido,
3-((R)-1-karbamoiletil)-N-(2,6-dimetilfenil)benzamido,
3-((R)-1-karbamoiletil)-N-(3-chlorpiridin-2-il)benzamido,
(R)-2-[3-(2-metoksifenoksi)fenil)propionamido,
(R)-2-[3-(2-chlorfenilamino)fenil]propionamido,
(R)-2-[3-(2-metoksifenilamino)fenil]propionamido,
(R)-2-[3-(piridin-2-ilamino)fenil]propionamido,
(R)-2-(3-oksazol-2-il)fenil]propionamido,
(R)-2-(3-furan-2-il)fenil]propionamido,
(R)-2-(okso-1,2,3,4-tetrahidrochinolin-7-il)propionamido,
(R)-2-(3-benzensulfonilfenil)propionamido,
2-(3-acetilaminofenil)propionamido,
2-(3-benzoilaminofenil)propionamido,
N-[(R)-2-(3-ciklopentankarbonilfenil)propionil] metansulfonamido,
N-{(R)-2-[3-(furan-2-karbonil)fenil]propionil} metansulfonamido,
N-{(R)-2-[3-(5-metilfuran-2-karbonil)fenil]propionil} metansulfonamido,
N-{(R)-2-[(3-(tiofen-2-karbonil)fenil]propionil} metansulfonamido,
N-{(R)-2-[(3-(benzofuran-2-karbonil)fenil]propionil} metansulfonamido,
N-{(R)-2-[(3-(oksazol-2-karbonil)fenil]propionil} metansulfonamido,
(R)-2-[3-(furan-2-karbonil)fenil]-N-pirid-2-ilpropionamido,
(R)-2-[3-(furan-2-karbonil)fenil]-N-(2H-tiazol-2-il) propionamido,
(R)-2-[3-(furan-2-karbonil)fenil]-N-(4-trifluormetil-2H-tiazol-2-il)propionamido,
(R)-2-[(3-(benzofuran-2-karbonil)fenil]-N-(4-trifluormetil-2H-tiazol-2-il)propionamido,
(R)-2-(3-ciklopentankarbonilfenil)-N-pirid-3-ilpropionamido,
(R)-2-[3-(furan-2-karbonil)fenil]-N-hidroksipropionamido,
(R)-2-[3-(tiazol-2-karbonil)fenil]-N-hidroksipropionamido,
2-{(R)-2-[3-(furan-2-karbonil)fenil]-propionilamino} propankarboksirūgšties,
2-{(R)-2-[3-(furan-2-karbonil)fenil]-propionilamino}acto rūgšties.

4. Junginio, turinčio (I) formulę pagal 1 punktą gavimo būdas, apimantis junginio, kurio formulė (II)

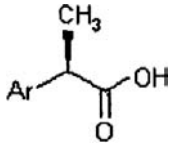

(II)

kur Ar yra fenilo grupė, pakeista 3 (meta) padėtyje R_1 grupe, kur R_1 tokią pačią reikšmę kaip apibrėžta 1 punkte,
reakciją su aminu, turinčiu formulę NHR, kur R turi tokią pačią reikšmę kaip apibrėžta 1 punkte.

5. Junginiai pagal bet kurį iš 1-3 punktų, skirti naudoti kaip vaistai.

6. Junginių pagal bet kurį iš 1-3 punktų panaudojimas gamyboje medikamento, skirto sepsio gydymui.

7. Junginių pagal bet kurį iš 1-3 punktų panaudojimas gamyboje medikamento, skirto psoriazio, buliozinio (pūslinio) pemfigoido, reumatoidinio artrito, opinio kolito, ūmaus respiracinio streso sindromo, idiopatinės fibrozės, cistinės fibrozės, lėtinės obstrukcinės plaučių ligos, glomerulonefrito gydymui ir išemijos bei reperfuzijos sąlygotų pažeidimų prevencijai ir gydymui.

(51) Int.Cl. ***C07D 209/42*** (2006.01) *(11)* **1885695**
A61K 31/404 (2006.01)
C07D 403/12 (2006.01)
C07D 413/12 (2006.01)
C07D 401/12 (2006.01)
(96) 06794466.0
(96) 2006 05 29 *(97)* 2008 02 13
(97) 2009 02 25
(86) PCT/FR2006/050487
(86) 2006 05 29
(87) WO 2007/000550
(87) 2007 01 04
(30) 0505432, 2005 05 30, FR
(72) LEBRETON, Luc, FR
DUMAS, Christine, FR
MASSARDIER, Christine, FR
BONDOUX, Michel, FR
(73) LABORATOIRES FOURNIER S.A., 21000 Dijon, FR
(74) Genė Ona SRUOGIENĖ, 12, A.P.Kavoliuko g. 24-152, LT-04328 Vilnius, LT
(54) Indolino junginiai
Apibrėžties punktai: 12, brėžiniai: 0
(57) 1. Sulfonilindolino junginys, b e s i s k i r i a n t i s tuo, kad jis yra parinktas iš:

i) junginių, kurių formulė:

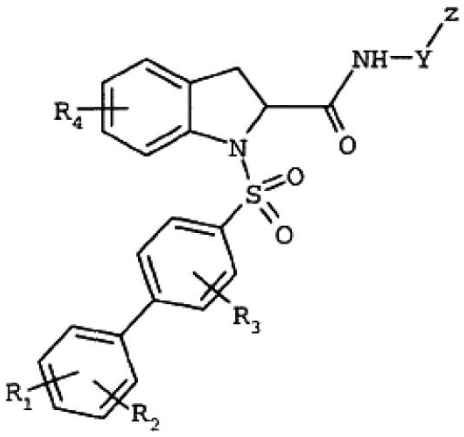

(I),

kurioje:
- R_1 yra vandenilio atomas, halogenas, C_1-C_4 alkilo grupė, C_1-C_4 alkoksi grupė, trifluormetilo grupė arba visai arba dalinai halogeninta metoksi grupė,
- R_2 yra vandenilio atomas, halogenas, C_1-C_4 alkilo grupė arba trifluormetilo grupė,
- R_3 yra vandenilio atomas, halogenas, C_1-C_4 alkilo grupė arba trifluormetilo grupė, su sąlyga, kad R_1, R_2 ir R_3 tuo pat metu nėra vandenilio atomas,
- R_4 yra vandenilio atomas arba C_1-C_4 alkoksi grupė,
- Y yra linijinė arba šakotoji C_1-C_8 alkileno grupė, pasirinktinai pakeista trifluormetilo grupe arba fenilo žiedu, arba turinti ciklopropilo arba cikloheksilo grupę, arba yra $-(CH_2)_n$-W- grupė,
- W yra deguonies atomas, -NH- grupė arba sieros atomas,
- n yra 2, 3 arba 4,
- Z yra pasirinktinai dalinai halogeninta C_1-C_4 alkilo grupė, trifluormetilas, COR_a, $-CH_2$-$N(R)_2$, arba aromatinis, heteroaromatinis arba heterociklinis žiedas, parinktas iš fenilo, pirolidinilo, pirolidinilono, imidazolilo, piridinilo, piridinilo oksido, piperidinilo, piperazinilo, piridazinilo, morfolinilo ir indolinilo grupių, ir pasirinktinai pakeistų viena, dviem arba trimis identiškais arba skirtingais pakaitais, parinktais iš halogeno, C_1-C_4 alkilo grupės, C_1-C_4 alkoksi, trifluormetilo, nitro, $N(R)_2$, $-CH_2$-$N(R)_2$, $-O-(CH_2)_n$-$N(R)_2$, hidroksilo, ciano, C_2-C_3 cianoalkilo, 5-okso-1,2,4-oksadiazolidinilo ir grupės, kurios formulė $-X-[C(R_2)]_p-COR_a$,
- X yra vienguba jungtis, deguonies atomas, $-O-CH_2$-, sieros atomas, -NR- grupė arba 1,1-ciklopropileno grupė,
- R_a yra OR arba $N(R)_2$,
- R yra vandenilio atomas arba C_1-C_4 alkilo grupė, ir
- p yra lygus 0, 1, 2, 3 arba 4; ir

ii) minėtų junginių, kurių formulė (I), farmaciniu požiūriu priimtinų druskų.

2. Junginys, kurio formulė I, pagal 1 punktą, b e s i s k i r i a n t i s tuo, kad indolino grupės asimetrinis anglies atomas yra S konfigūracijos.

3. Junginys, kurio formulė I, pagal 1 arba 2 punktą, b e s i s k i r i a n t i s tuo, kad R_1 yra fluoro atomas arba trifluormetilo grupė.

4. Junginys, kurio formulė I, pagal 1, 2 arba 3 punktą, b e s i s k i r i a n t i s tuo, kad Y yra $-CH_2$- grupė arba $-(CH_2)_2$-O- grupė ir Z yra aromatinis žiedas, pakeistas grupe, turinčia karboksirūgšties grupę, minėtas aromatinis žiedas pasirinktinai turintis vieną arba du kitus pakaitus, parinktus iš halogeno, C_1-C_4 alkilo grupės, geriau metilo, C_1-C_4 alkoksi grupės, geriau metoksi grupės, ir trifluormetilo grupės.

5. Junginys pagal bet kurį iš 1–4 punktų, skirtas naudoti kaip farmaciniu požiūriu veiklioji medžiaga.

6. Junginio pagal bet kurį iš 1–4 punktų panaudojimas gamybai vaisto, skirto neurodegeneracijai, širdies ir kraujagyslių ligai, uždegiminei ligai, hipercholesterolemijai, dislipidemijai, nutukimui ir diabetui gydyti.

7. Farmacinė kompozicija, b e s i s k i r i a n t i s tuo, kad ji kaip veikliąją medžiagą apima bent vieną junginį pagal bet kurį iš 1–4 punktų.

8. Kompozicija pagal 7 punktą, skirta širdies ir kraujagyslių ligai, hipercholesterolemijai, dislipidemijai ir nutukimui gydyti.

9. Kompozicija pagal 7 punktą, skirta diabetui gydyti.

10. Kompozicija pagal 7 punktą, skirta neurodegeneracijai gydyti.

11. Kompozicija pagal 7 punktą, skirta uždegiminei ligai gydyti.

12. Junginio pagal bet kurį iš 1–4 punktų gavimo būdas, b e s i s k i r i a n t i s tuo, kad jis apima stadijas, susidedančias iš:
benzensulfonilchlorido, kurio formulė

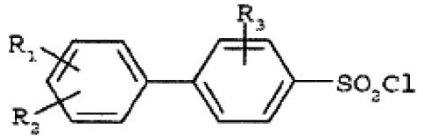

(IX),

reagavimą su indolino dariniu, kurio formulė

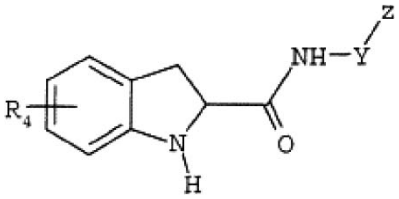

(V),

anhidritiniame tirpiklyje, tokiame kaip dichlormetanas, kambario temperatūroje 2–10 valandų, gaunant junginį, kurio formulė

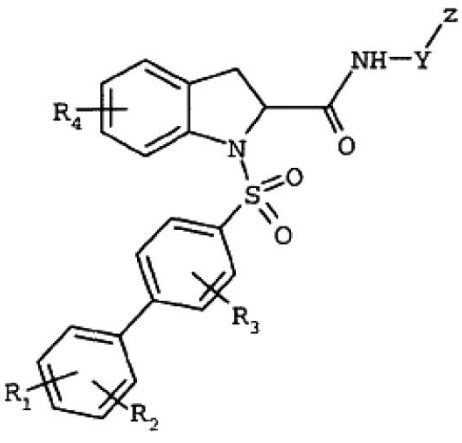

(I),

kurioje R_1, R_2, R_3, R_4, Y, W, n, X, R_a, R ir p yra kaip apibūdinta pradiniame junginyje, ir Z pasirinktinai dalinai halogeninta C_1-C_4 alkilo grupė, trifluormetilas, COR_a, $-CH_2-N(R)_2$, arba aromatinis, heteroaromatinis arba heterociklinis žiedas, parinktas iš fenilo, 1-pirolidinilo, pirolidinilono, 1-imidazolilo, piridinilo, 1-piperidinilo, 4-alkil-1-piperazinilo, piridazinilo, 4-morfolinilo ir indolinilono grupių, ir pasirinktinai pakeistų viena, dviem arba trimis identiškais arba skirtingais pakaitais, parinktais iš halogeno, C_1-C_4 alkilo grupės, C_1-C_4 alkosi, trifluormetilo, nitro, $N(R)_2$, $-CH_2-N(R)_2$, $-O-(CH_2)_n-N(R)_2$, hidroksilo, ciano, C_2-C_3 cianoalkilo ir grupės, kurios formulė $-X-[C(R_2)]_p-COR_a$.

(51) Int.Cl. ***C07D 213/74*** (2006.01) *(11)* **1727801**
A61K 31/435 (2006.01)
A61K 31/495 (2006.01)
A61P 1/00 (2006.01)
A61P 17/00 (2006.01)
A61P 25/00 (2006.01)
A61P 29/00 (2006.01)
(96) 04814866.2
(96) 2004 12 17 *(97)* 2006 12 06
(97) 2009 02 18
(86) PCT/US2004/042732
(86) 2004 12 17
(87) WO 2005/066130
(87) 2005 07 21
(30) 533037 P, 2003 12 30, US

(72) SUN, Qun, US
TAFESSE, Laykea, US
(73) EURO-CELTIQUE S.A., 1653 Luxembourg, LU
(74) Reda ŽABOLIENĖ, 7, Advokatės Redos Žabolienės kontora METIDA, Verslo centras VERTAS, Gynėjų g. 16, LT-01109 Vilnius, LT

(54) Piperazinai, tinkami skausmo gydymui
Apibrėžties punktai: 11, brėžiniai: 0

(57) 1. Junginys, kurio formulė (I):

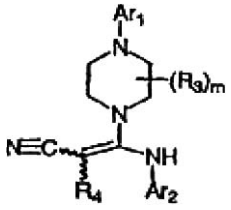

(I)

kurioje:
A_1 yra:

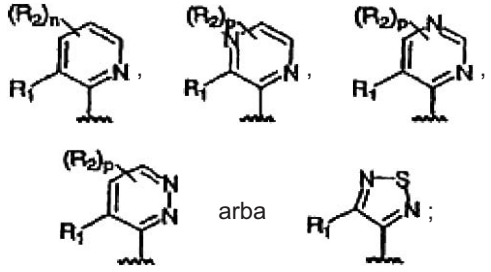

Ar_2 yra:

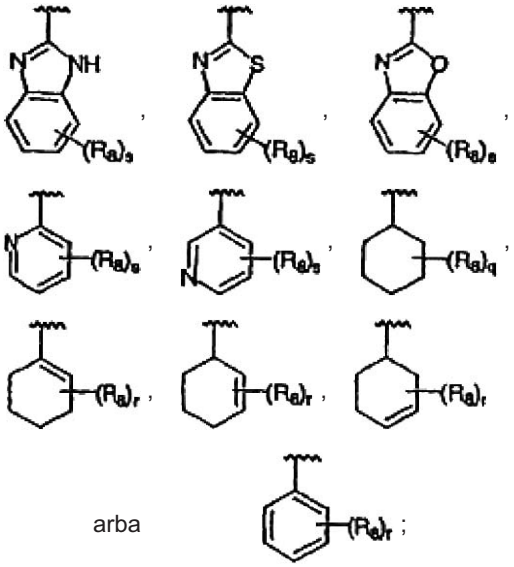

arba

R_1 yra -H, -halogenas, $-CH_3$, -CN, $-NO_2$, $-OCH_3$, $-NH_2$, $-C(halogen)_3$, $-CH(halogen)_2$ arba $-CH_2(halogen)$;
kiekviena R_2 nepriklausomai yra:
(a) -halogenas, -OH, $-NH_2$, -CN arba NO_2;
(b) $-(C_1-C_{10})$alkilas, $-(C_2-C_{10})$alkenilas, $-(C_2-C_{10})$alkinilas, $-(C_3-C_{10})$cikloalkilas, $-(C_8-C_{14})$bicikloalkilas, $-(C_8-C_{14})$trickloalkilas, $-(C_5-C_8)$cikloalkenilas, $-(C_8-C_{14})$bicikloalkenilas, $-(C_8-C_{14})$trickloalkenilas, -(3-7-naris)heterociklas arba -(7-10-naris)bicikloheterociklas, kiekvienas iš kurių yra nepakeistas arba pakeistas viena arba keliomis R_5 grupėmis; arba
(c) -fenilas, -naftilas, $-(C_{14})$arilas arba -(5-10-naris)heteroarilas, kiekvienas iš kurių yra nepakeistas arba pakeistas viena arba keliomis R_6 grupėmis;
kiekviena R_3 nepriklausomai yra:
(a) -halogenas, -OH, $-NH_2$, -CN arba NO_2;
(b) $-(C_1-C_{10})$alkilas, $-(C_2-C_{10})$alkenilas, $-(C_2-C_{10})$alkinilas, $-(C_3-C_{10})$cikloalkilas, $-(C_8-C_{14})$bicikloalkilas, $-(C_8-C_{14})$trickloalkilas, $-(C_5-C_{10})$cikloalkenilas, $-(C_8-C_{14})$bicikloalkenilas, $-(C_8-C_{14})$trickloalkenilas, -(3-7-naris)heterociklas arba -(7-10-naris)bicikloheterociklas, kiekvienas iš kurių yra nepakeistas arba pakeistas viena arba keliomis R_5 grupėmis; arba
(c) -fenilas, -naftilas, $-(C_{14})$arilas arba -(5-10-naris)heteroarilas, kiekvienas iš kurių yra nepakeistas arba pakeistas viena arba keliomis R_6 grupėmis;
R_4 yra -H, -CN, $-C(O)O(C_1-C_4)$alkilas arba $-C(O)NH((C_1-C_4)$alkil);
kiekviena R_5 nepriklausomai yra -CN, -OH, $-(C_1-C_6)$alkilas, $-(C_2-C_6)$alkenilas, $-(C_2-C_6)$alkinilas, -halogenas, $-N_3$, $-NO_2$, $-N(R_7)_2$, $-CH=NR_7$, $-NR_7OH$, $-OR_7$, $-COR_7$, $-C(O)OR_7$, $-OC(O)R_7$, $-OC(O)OR_7$, $-SR_7$, $-S(O)R_7$ arba $-S(O)_2R_7$;
kiekviena R_6 nepriklausomai yra $-(C_1-C_6)$alkilas, $-(C_2-C_6)$alkenilas, $-(C_2-C_6)$alkinilas, $-(C_3-C_8)$cikloalkilas, $-(C_5-C_8)$cikloalkenilas, -fenilas,

-(3-5-naris)heterociklas, -C(halogen)$_3$, -CH(halogen)$_2$, -CH$_2$(halogen), -CN, OH, -halogenas, -N$_3$, -NO$_2$, -N(R$_7$)$_2$, CH=NR$_7$, -NR$_7$OH, -OR$_7$, -COR$_7$, -C(O)OR$_7$, -OC(O)R$_7$, -OC(O)OR$_7$, -SR$_7$, -S(O)R$_7$ arba -S(O)$_2$R$_7$;
kiekviena R$_7$ nepriklausomai yra -H, -(C$_1$-C$_6$)alkilas, -(C$_2$-C$_6$)alkenilas, -(C$_2$-C$_6$)alkinilas, -(C$_3$-C$_8$)cikloalkilas, -(C$_5$-C$_8$)cikloalkenilas, -fenilas, -(3-5-naris)heterociklas, -C(halogen)$_3$, -CH(halogen)$_2$ arba -CH$_2$(halogen);
kiekviena R$_8$ nepriklausomai yra -(C$_1$-C$_6$)alkilas, -(C$_2$-C$_6$)alkenilas, -(C$_2$-C$_6$)alkinilas, -(C$_3$-C$_8$)cikloalkilas, -(C$_5$-C$_8$)cikloalkenilas, -fenilas, -(3-5-naris)heterociklas, -C(halogen)$_3$, -CH(halogen)$_2$, -CH$_2$(halogen), -CN, OH, -halogenas, -N$_3$, -NO$_2$, -N(R$_7$)$_2$, CH=NR$_7$, -NR$_7$OH, -OR$_7$, -COR$_7$, -C(O)OR$_7$, -OC(O)R$_7$, -OC(O)OR$_7$, -SR$_7$, -S(O)R$_7$ arba -S(O)$_2$R$_7$;
kiekvienas halogenas nepriklausomai yra -F, -Cl, -Br arba -I;
m yra sveikas skaičius intervale nuo 0 iki 2;
n yra sveikas skaičius intervale nuo 0 iki 3;
p yra sveikas skaičius intervale nuo 0 iki 2;
q yra sveikas skaičius intervale nuo 0 iki 6;
r yra sveikas skaičius intervale nuo 0 iki 5; ir
s yra sveikas skaičius intervale nuo 0 iki 4;
arba jo farmaciškai priimtina druska.

2. Junginys, kurio formulė (II):

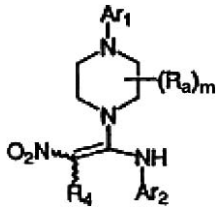

(II)

kurioje:
A$_1$ yra:

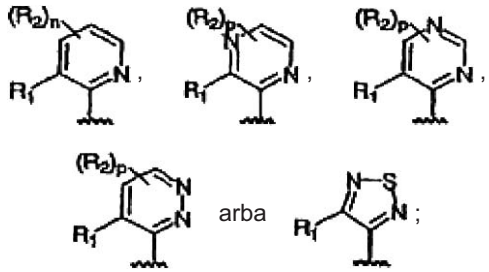

Ar$_2$ yra:

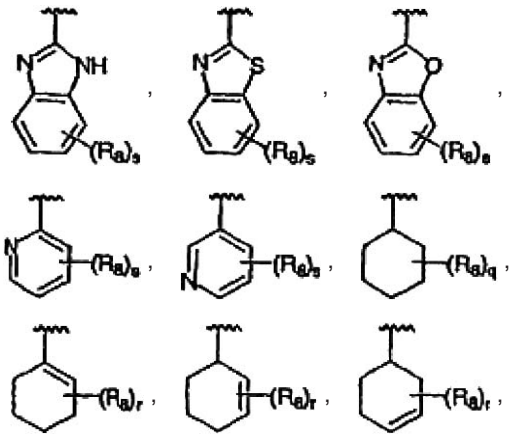

arba

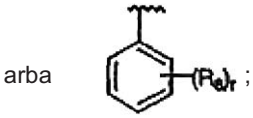

R$_1$ yra -H, -halogenas, -CH$_3$, -CN, -NO$_2$, -OCH$_3$, -NH$_2$, -C(halogen)$_3$, -CH(halogen)$_2$ arba -CH$_2$(halogen);
kiekviena R$_2$ nepriklausomai yra:
(a) -halogenas, -OH, -NH$_2$, -CN arba NO$_2$;
(b) -(C$_1$-C$_{10}$)alkilas, -(C$_2$-C$_{10}$)alkenilas, -(C$_2$-C$_{10}$)alkinilas, -(C$_3$-C$_{10}$)cikloalkilas, -(C$_8$-C$_{14}$)bicikloalkilas, -(C$_8$-C$_{14}$)tricikloalkilas, -(C$_5$-C$_8$)cikloalkenilas, -(C$_8$-C$_{14}$)bicikloalkenilas, -(C$_8$-C$_{14}$)tricikloalkenilas, -(3-7-naris)heterociklas arba -(7-10-naris)bicikloheterociklas, kiekvienas iš kurių yra nepakeistas arba pakeistas viena arba keliomis R$_5$ grupėmis; arba
(c) -fenilas, -naftilas, -(C$_{14}$)arilas arba -(5-10-naris)heteroarilas, kiekvienas iš kurių yra nepakeistas arba pakeistas viena arba keliomis R$_6$ grupėmis;
kiekviena R$_3$ nepriklausomai yra:
(a) -halogenas, -OH, -NH$_2$, -CN arba NO$_2$;
(b) -(C$_1$-C$_{10}$)alkilas, -(C$_2$-C$_{10}$)alkenilas, -(C$_2$-C$_{10}$)alkinilas, -(C$_3$-C$_{10}$)cikloalkilas, -(C$_8$-C$_{14}$)bicikloalkilas, -(C$_8$-C$_{14}$)tricikloalkilas, -(C$_5$-C$_{10}$)cikloalkenilas, -(C$_8$-C$_{14}$)bicikloalkenilas, -(C$_8$-C$_{14}$)tricikloalkenilas, -(3-7-naris)heterociklas arba -(7-10-naris)bicikloheterociklas, kirkvienas iš kurių yra nepakeistas arba pakeistas viena arba keliomis R$_5$ grupėmis; arba
(c) -fenilas, -naftilas, -(C$_{14}$)arilas arba -(5-10-naris)heteroarilas, kiekvienas iš kurių yra nepakeistas arba pakeistas viena arba keliomis R$_6$ grupėmis;
R$_4$ yra -H, -CN, -C(O)O(C$_1$-C$_4$)alkilas arba -C(O)NH((C$_1$-C$_4$)alkil);
kiekviena R$_5$ nepriklausomai yra -CN, -OH, -(C$_1$-C$_6$)alkilas, -(C$_2$-C$_6$)alkenilas, -(C$_2$-C$_6$)alkinilas, -halogenas, -N$_3$, -NO$_2$, -N(R$_7$)$_2$, -CH=NR$_7$, -NR$_7$OH, -OR$_7$, -COR$_7$, -C(O)OR$_7$, -OC(O)R$_7$, -OC(O)OR$_7$, -SR$_7$, -S(O)R$_7$ arba -S(O)$_2$R$_7$;
kiekviena R$_6$ nepriklausomai yra -(C$_1$-C$_6$)alkilas, -(C$_2$-C$_6$)alkenilas, -(C$_2$-C$_6$)alkinilas, -(C$_3$-C$_8$)cikloalkilas, -(C$_5$-C$_8$)cikloalkenilas, -fenilas, -(3-5-naris)heterociklas, -C(halogen)$_3$, -CH(halogen)$_2$, -CH$_2$(halogen), -CN, OH, -halogenas, -N$_3$, -NO$_2$, -N(R$_7$)$_2$, CH=NR$_7$, -NR$_7$OH, -OR$_7$, -COR$_7$, -C(O)OR$_7$, -OC(O)R$_7$, -OC(O)OR$_7$, -SR$_7$, -S(O)R$_7$ arba -S(O)$_2$R$_7$;
kiekviena R$_7$ nepriklausomai yra -H, -(C$_1$-C$_6$)alkilas, -(C$_2$-C$_6$)alkenilas, -(C$_2$-C$_6$)alkinilas, -(C$_3$-C$_8$)cikloalkilas, -(C$_5$-C$_8$)cikloalkenilas, -fenilas, -(3-5-naris)heterociklas, -C(halogen)$_3$, -CH(halogen)$_2$ arba -CH$_2$(halogen);
kiekviena R$_8$ nepriklausomai yra -(C$_1$-C$_6$)alkilas, -(C$_2$-C$_6$)alkenilas, -(C$_2$-C$_6$)alkinilas, -(C$_3$-C$_8$)cikloalkilas, -(C$_5$-C$_8$)cikloalkenilas, -fenilas, -(3-7-naris)heterociklas, -C(halogen)$_3$, -CH(halogen)$_2$, -CH$_2$(halogen), -CN, OH, -halogenas, -N$_3$, -NO$_2$, -N(R$_7$)$_2$, CH=NR$_7$, -NR$_7$OH, -OR$_7$, -COR$_7$, -C(O)OR$_7$, -OC(O)R$_7$, -OC(O)OR$_7$, -SR$_7$, -S(O)R$_7$ arba -S(O)$_2$R$_7$;
kiekvienas halogenas nepriklausomai yra -F, -Cl, -Br arba –I;
m yra sveikas skaičius intervale nuo 0 iki 2;
n yra sveikas skaičius intervale nuo 0 iki 3;

p yra sveikas skaičius intervale nuo 0 iki 2;
q yra sveikas skaičius intervale nuo 0 iki 6;
r yra sveikas skaičius intervale nuo 0 iki 5; ir
s yra sveikas skaičius intervale nuo 0 iki 4;
arba jo farmaciškai priimtina druska.

3. Junginys pagal 1 arba 2 punktą, kuriame:
R_4 yra -H;
Ar_1 yra:

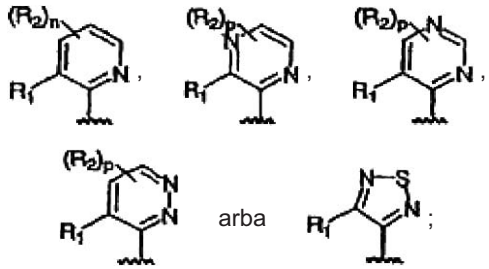

p arba n yra 0;
m yra 0;
R_1 yra -halogenas, $-CF_3$ arba $-CH_3$; ir
Ar_2 yra:

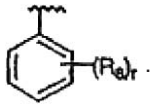

4. Junginys pagal 1 arba 2 punktą, kuriame:
R_4 yra -H;
Ar_1 yra:

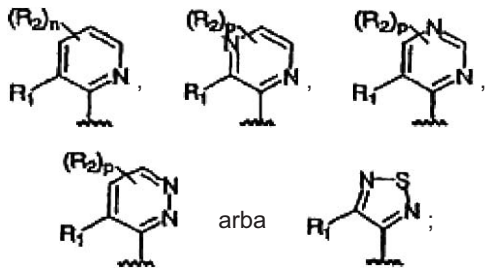

p arba n yra 0;
m yra 1;
R_1 yra -halogenas, $-CF_3$ arba $-CH_3$;
R_3 yra metilas; ir
Ar_2 yra:

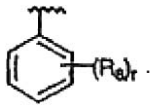

5. Junginys pagal bet kurį iš 3-4 punktų, kuriame r yra 0 arba r yra 1 ir Ar_2 yra pakeistas jo *para* padėtyje.

6. Junginys pagal 5 punktą, kuriame R_8 yra $-CH_3$ grupė arba R_8 yra $-(C_1\text{-}C_6)$alkilo grupė, geriau *tret*-butilo grupė arba *izo*-propilo grupė.

7. Kompozicija, apimanti junginio arba junginio farmaciškai priimtinos druskos pagal 1 arba 2 punktą veiksmingą kiekį ir farmaciškai priimtiną nešiklį.

8. Junginio arba jo farmaciškai priimtinos druskos pagal 1 arba 2 punktą panaudojimas gamybai vaisto, skirto skausmo, šlapimo nelaikymo, opos, dirgliosios žarnos sindromo arba uždegiminės žarnų ligos gydymui.

9. Junginio arba jo farmaciškai priimtinos druskos pagal 1 arba 2 punktą panaudojimas gamybai vaisto, skirto VR1 funkcijos ląstelėje slopinimui.

10. Rinkinys, turintis konteinerį, apimantį junginio arba junginio farmaciškai priimtinos druskos veiksmingą kiekį pagal 1 arba 2 punktą.

11. Kompozicijos gavimo būdas, apimantis junginio arba junginio farmaciškai priimtinos druskos pagal 1 arba 2 punktą ir farmaciškai priimtino nešiklio sumaišymą.

(51) Int.Cl. ***C07D 251/60*** (2006.01) *(11)* **1844024**
B01J 3/04 (2006.01)
B01J 10/00 (2006.01)
B01J 19/00 (2006.01)
(96) 06716596.9
(96) 2006 01 31 *(97)* 2007 10 17
(97) 2009 01 28
(86) PCT/NL2006/000053
(86) 2006 01 31
(87) WO 2006/083165
(87) 2006 08 10
(30) 05075293, 2005 02 04, EP
(72) MENNEN, Johannes, Henricus, NL
(73) DSM IP Assets B.V., 6411 TE Heerlen, NL
(74) Liudmila GERASIMOVIČ, 9, IĮ "Liudmila Gerasimovič, Patentinis patikėtinis", Vingrių g. 13-42, LT-01141 Vilnius, LT
(54) Melamino gamybos būdas
Apibrėžties punktai: 7, brėžiniai: 1

(57) 1. Melamino gamybos būdas per karbamato koncentravimo elementą, apimantį desorbcijos koloną, kurioje generuoja amoniako, anglies dioksido ir vandens turintį dujų srautą, sujungtą su karbamido gamybos procesu, apimančiu šilumos keitiklį, kuriame yra karbamato turintis srautas, b e s i s k i r i a n t i s tuo, kad amoniako, anglies dioksido ir vandens turintį dujų srautą nukreipia į šilumos keitiklį, kuriame vyksta šilumos mainai su karbamido turinčiu srautu, ir amoniako, anglies dioksido ir vandens turintį dujų srautą atvėsina ir bent iš dalies kondensuoja, siekiant gauti amonio karbamato tirpalą, kurį nukreipia į karbamido gamybos procesą.

2. Būdas pagal 1 punktą, b e s i s k i r i a n t i s tuo, kad amonio karbamato tirpalą pirmiausia apdoroja kondensatoriuje prieš nukreipiant į karbamido gamybos procesą.

3. Būdas pagal 1 arba 2 punktą, b e s i s k i r i a n t i s tuo, kad šilumos keitiklis yra garintuvas.

4. Būdas pagal bet kurį vieną iš 1-3 punktų, kur karbamido gamybos procesas apima reaktorių, b e s i s k i r i a n t i s tuo, kad amonio karbamato tirpalą nukreipia į karbamido reaktorių karbamido gamybos procese.

5. Būdas pagal 4 punktą, b e s i s k i r i a n t i s tuo, kad amonio karbamato tirpalą pašildo prieš nukreipiant į karbamido reaktorių karbamido gamybos procese.

6. Įranga melamino gamybai per karbamato koncentravimo elementą, apimantį desorbcijos koloną, sujungtą su karbamido gamybos procesu,

apimančiu šilumos keitiklį, b e s i s k i r i a n t i tuo, kad turi liniją, jungiančią desorbcijos koloną su šilumos keitikliu.

7. Įranga pagal 6 punktą, b e s i s k i r i a n t i tuo, kad šilumos keitiklis yra garintuvas.

(51) Int.Cl. ***C07D 471/04*** (2006.01) (11) **1851217**
A61K 31/519 (2006.01)
A61P 35/00 (2006.01)
(96) 06707117.5
(96) 2006 02 21 (97) 2007 11 07
(97) 2009 02 11
(86) PCT/EP2006/001539
(86) 2006 02 21
(87) WO 2006/087229
(87) 2006 08 24
(30) 0503506, 2005 02 21, GB
(72) DE JONGHE, Steven, Cesar, Alfons, BE
HERDEWIJN, Piet, André, Maurits, Maria, BE
GAO, Ling-Jie, BE
(73) 4 AZA IP NV, 3000 Leuven, BE
(74) Genė Ona SRUOGIENĖ, 12,
A.P.Kavoliuko g. 24-152, LT-04328 Vilnius, LT

(54) Pakeisti pirido[2,3-d]pirimidino dariniai, naudingi kaip autoimuninių sutrikimų gydymo vaistai
Apibrėžties punktai: 21, brėžiniai: 2

(57) 1. Pirido(2,3-d)pidimidino darinys, kurio pagrindinė formulė:

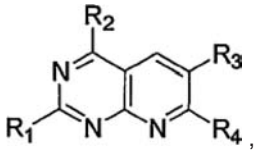

kurioje:
- R_1 yra amino,
- R_2 yra parinktas iš grupės, susidedančios iš hidroksi, halogeno, monoC_{1-7}alkilamino; monoarilamino; monoarilC_{1-7}alkilamino; morfolinilo; N-piperidinilo; triazolilo; heterociklu pakeisto amino; C_{1-7}alkosi; oksiheterociklinės grupės; piperazinilo arba homopiperazinilo, kur minėtas piperazinilas yra pasirinktinai N-pakeistas acilC_{1-7}alkilu arba arilalkilu;
- R_3 yra parinktas iš grupės, susidedančios iš arilo ir heteroarilo grupių, pasirinktinai pakeistų vienu arba daugiau pakaitų, parinktų iš grupės, susidedančios iš halogeno, halogenC_{1-7}alkilo, C_{1-7}alkosi, ir alkilamino, ir
- R_4 yra vandenilis,
arba jo farmaciniu požiūriu priimtina adityvinė druska, arba jo dihidrodarinys arba tetrahidrodarinys, arba jo stereocheminė izomerinė forma, arba jo N-oksidas, arba jo solvatas.

2. Pirido(2,3-d)pirimidino darinys pagal 1 punktą, kuriame R_2 yra halogenas arba triazolilas.

3. Pirido(2,3-d)pirimidino darinys pagal bet kurį iš 1 arba 2 punktų, kuriame R_3 yra monopakeista arba polipakeista fenilo grupė.

4. Pirido(2,3-d)pirimidino darinys pagal bet kurį iš 1 ir 2 punktų, kuriame R_3 yra fenilo grupė, turinti ne daugiau kaip du pakaitus ir kurioje vienas pakaitas yra minėto fenilo žiedo para-padėtyje.

5. Pirido(2,3-d)pirimidino darinys pagal bet kurį iš 1–4 punktų, kuriame R_3 yra tienilas.

6. Pirido(2,3-d)pirimidino darinys pagal bet kurį iš 1 ir 3–5 punktų, kuriame R_2 yra tetrahidro-piraniloksi arba metilpiperidinoksi.

7. Pirido(2,3-d)pirimidino darinys pagal bet kurį iš 1 ir 3–5 punktų, kuriame R_2 yra C_{1-4} alkosi.

8. Pirido(2,3-d)pirimidino darinys pagal bet kurį iš 1 ir 3–5 punktų, kuriame R_2 yra monopropilaminas, anilinas, bromanilinas, benzilaminas arba feniletilaminas.

9. Pirido(2,3-d)pirimidino darinys pagal bet kurį iš 1 ir 3–5 punktų, kuriame
R_2 yra piperazin-1-ilo grupė, minėta grupė 4-oje padėtyje yra pasirinktinai pakeista pakaitu R_5, kur R_5 yra parinktas iš grupės susidedančios iš:
- COR_8, kur R_8 yra parinktas iš vandenilio, C_{1-7} alkilo, arilo, pasirinktinai pakeisto vienu arba daugiau pakaitų, ariloksi, ir arilamino; ir
- R_{11}, kur R_{11} yra arilalkilas.

10. Pirido(2,3-d)pirimidino darinys pagal bet kurį iš 1 ir 3–5 punktų, kuriame
R_2 yra metilfenilkarbamoil-piperazin-1-ilas, *N*-fenoksiacetil-*N*-piperazin-1-ilas, (*N*-benziloksi-karbonil)piperazin-1-ilas arba *N*-benzilpiperazin-1-ilas.

11. Pirido(2,3-d)pirimidino darinys, parinktas iš grupės, susidedančios iš:
- 2-amino-4-izopropoksi-6-brom-pirido[2,3-d] pirimidino,
- 2-amino-4-izopropoksi-6-(3,4-dimetoksifenil)-pirido[2,3-d]pirimidino,
- 2-pivaloilamino-4-morfolino-6-brom-pirido[2,3-d] pirimidino,
- 2-amino-4-morfolino-6-(3,4-dimetoksifhenil)-pirido[2,3-d]pirimidino,
- 2-pivaloilamino-4-*N*-piperazino-6-brom-pirido[2,3-d] pirimidino,
- 2-pivaloilamino-4-[*N*-4-metilfenilkarbamoil-piperazin-1-il]-6-brom-pirido[2,3-d]pirimidino,
- 2-amino-4-[*N*-4-metifenilkarbamoil-piperazin-1-il]-6-brom-pirido[2,3-d]pirimidino,
- 2-pivaloilamino-4-*N*-piperazinil-6-(3,4-dimetoksifenil)-pirido[2,3-d]pirimidino,
- 2-pivaloilamino-4-[(*N*-fenoksiacetil)-*N*-piperazin-1-il]-6-(3,4-dimetoksifenil)-pirido[2,3-d] pirimidino,
- 2-amino-4-(*N*-fenoksiacetil-*N*-piperazin-1-il)-6-(3,4-dimetoksifenil)pirido[2,3-d] pirimidino,
- 2-pivaloilamino-4-[*N*-4-metilfenilkarbamoil-piperazin-1-il]-6-(3,4-dimetoksifenil) pirido[2,3-d] pirimidino,
- 2-amino-4-(*N*-4-metilfenilkarbamoil-piperazin-1-il]-6-(3,4-dimetoksifenil)pirido[2,3-d] pirimidino,
- 2-pivaloilamino-4-[(*N*-benziloksikarbonil)-piperazin-1-il]-6-brom-pirido[2,3-d] pirimidino,
- 2-pivaloilamino-4-[(*N*-benziloksikarbonil)-piperazin-1-il]-6-(3,4-dimetoksifenil)-pirido[2,3-d] pirimidino,
- 2-amino-6-(3,4-dimetoksifenil)-4-[(*N*-benziloksi-karbonil)-piperazin-1-il]-pirido[2,3-d] pirimidino,
- 2-pivaloilamino-4-izopropoksi-6-(4-dimetilaminofenil) pirido[2,3-d]pirimidino,

- 2-pivaloilamino-4-izopropoksi-6-(4-trifluormetilfenil) pirido[2,3-d]pirimidino;
- 2-pivaloilamino-4-izopropoksi-6-(2-tienil)pirido[2,3-d] pirimidino,
- 2-amino-4-izopropoksi-6-(4-dimetilaminofenil) pirido[2,3-d]pirimidino;
- 2-amino-4-izopropoksi-6-(4-trifluormetilfenil)-pirido[2,3-d]pirimidino,
- 2-amino-4-izopropoksi-6-(2-tienil)pirido[2,3-d] pirimidino,
- 2-amino-4-(piperazin-1-il)-6-(3,4-dimetoksifenil)-pirido[2,3-d]pirimidino,
- 2-amino-4-(4-benzilpiperazin-1-il)-6-(3,4-dimetoksifenil)-pirido[2,3-d]pirimidino,
- 2-pivaloilamino-4-(1,2,4-triazolil)-6-(3,4-dimetoksifenil)pirido[2,3-d]pirimidino,
- 2-pivaloilamino-4-*n*-propilamino-6-(3,4-dimetoksifenil)pirido[2,3-d]pirimidino;
- 2-pivaloilamino-4-izopropilamino-6-(3,4-dimetoksifenil)pirido[2,3-d]pirimidino;
- 2-pivaloilamino-4-(1-piperidino)-6-(3,4-dimetoksifenil)pirido[2,3-d]pirimidino;
- 2-pivaloilamino-4-(tetrahidro-2H-piran-4-iloksi)-6-(3,4-dimetoksifenil)pirido[2,3-d] pirimidino,
- 2-pivaloilamino-6-(3,4-dimetoksifenil)-4-(4-*N*-metilpiperidinoksi)pirido[2,3-d] pirimidino;
- 2-amino-4-*n*-propilamino-6-(3,4-dimetoksifenil) pirido[2,3-d]pirimidino;
- 2-amino-4-izopropilamino-6-(3,4-dimetoksifenil) pirido[2,3-d]pirimidino;
- 2-amino-4-(1-piperidino)-6-(3,4-dimetoksifenil) pirido[2,3-d]pirimidino;
- 2-amino-4-(tetrahidro-2H-piran-4-iloksi)-6-(3,4-dimetoksifenil)pirido[2,3-d]pirimidino;
- 2-amino-6-(3,4-dimetoksifenil)-4-(4-*N*-metilpiperidinoksi)pirido[2,3-d]pirimidino;
- 2-amino-4-metoksi-6-(3,4-dimetoksifenil)pirido[2,3-d] pirimidino;
- 2-pivaloilamino-4-*N*-homopiperazin-6-brom-pirido[2,3-d]pirimidino;
- 2-pivaloilamino-4-*N*-homopiperazin-6-(3,4-dimetoksi-fenil)-pirido[2,3-d]pirimidino;
- 2-amino-4-*N*-homopiperazin-6-brom-pirido[2,3-d] pirimidino;
- 2-amino-4-*N*-homopiperazin-6-(3,4-dimetoksifenil)-pirido[2,3-d]pirimidino:
- 2-amino-4-(*sec*-butoksi)-6-(3,4-dimetoksifenil)-pirido[2,3-d]pirimidino;
- 2-amino-4-(*sec*-butoksi)-6-(3,4-dimetoksifenil)-pirido[2,3-d]pirimidino hidrochlorido druskos;
- 2-amino-4-izopropoksi-6-(3,4-dimetil)fenil)-pirido[2,3-d]pirimidino;
- 2-pivaloilamino-4-(3-brom-anilino)-6-(3,4-dimetoksifenil)pirido[2,3-d]pirimidino;
- 2-pivaloilamino-4-(benzilamino)-6-(3,4-dimetoksifenil)pirido[2,3-d]pirimidino;
- 2-pivaloilamino-4-(feniletilamino)-6-(3,4-dimetoksifenil)pirido[2,3-d]pirimidino;
- 2-amino-4-(3-brom-anilino)-6-(3,4-dimetoksifenil) pirido[2,3-d]pirimidino;
- 2-amino-4-(benzilamino)-6-(3,4-dimetoksifenil) pirido[2,3-d]pirimidino;
- 2-amino-4-(feniletilamino)-6-(3,4-dimetoksifenil) pirido[2,3-d]pirimidino;
- 2-pivaloilamino-4-*N*-homopiperazin-6-brom-pirido[2,3-d]pirimidino;
- 2-amino-4-*N*-homopiperazin-6-brom-pirido[2,3-d] pirimidino;
- 2-pivaloilamino-4-*N*-homopiperazin-6-(3,4-dimetoksi-fenil)-pirido[2,3-d]pirimidino;
- 2-amino-4-*N*-homopiperazin-6-(3,4-dimetoksi-fenil)-pirido[2,3-d]pirimidino;
- 2-pivaloilamino-6-(4-fluorfenil)pirido[2,3-d] pirimidin-4-(3H)-ono;
- 2-pivaloilamino-4-(1,2,4-triazolil)-6-brom-pirido[2,3-d] pirimidino:
- 2-pivaloilamino-4-(3-metilanilino)-6-brom-pirido[2,3-d] pirimidino;
- 2-amino-4-(3-metilanilino)-6-brom-pirido[2,3-d] pirimidino;
- 2-pivaloilamino-4-(*N*-piperidin)-6-(4-fluorfenil) pirido[2,3-d]pirimidino;
- 2-pivaloilamino-4-(*N*-morfolin)-6-(4-fluorfenil) pirido[2,3-d]pirimidino;
- 2-pivaloilamino-4-(*N*-acetil-*N*-piperazin-1-il)-6-(4-fluorfenil)pirido[2,3-d]pirimidino;
- 2-pivaloilamino-4-(*N*-metil-*N*-piperazin-1-il)-6-(4-fluorfenil)pirido[2,3-d]pirimidino;
- 2-amino-4-(*N*-piperidin)-6-(4-fluorfenil)pirido[2,3-d] pirimidino;
- 2-amino-4-(*N*-morfolin)-6-(4-fluorfenil)pirido[2,3-d] pirimidino;
- 2-amino-4-(*N*-acetil-*N*-piperazin-1-il)-6-(4-fluorfenil) pirido[2,3-d]pirimidino;
- 2-amino-4-(*N*-metil-*N*-piperazin-1-il)-6-(4-fluorfenil) pirido[2,3-d]pirimidino;
- 2-pivaloilamino-4-etoksi-6-(4-fluorfenil)pirido[2,3-d] pirimidino;
- 2-pivaloilamino-4-izopropoksi-6-(4-fluorfenil) pirido[2,3-d]pirimidino;
- 2-amino-4-etoksi-6-(4-fluorfenil)pirido[2,3-d] pirimidino; ir
- 2-amino-4-izopropoksi-6-(4-fluorfenil)pirido[2,3-d] pirimidino.

12. Farmacinė kompozicija, apimanti pirido(2,3-d)pirimidino darinį pagal 1 punktą.

13. Farmacinė kompozicija pagal 12 punktą, kurioje R_3 yra monopakeistas arba polipakeistas fenilas.

14. Farmacinė kompozicija pagal 12 punktą arba 13 punktą, kurioje R_3 yra fenilo grupė, turinti ne daugiau kaip du pakaitus ir kurioje vienas pakaitas yra minėto fenilo žiedo para-padėtyje.

15. Farmacinė kompozicija pagal 12 punktą, kurioje R_3 yra tienilas.

16. Farmacinė kompozicija pagal bet kurį iš 12-15 punktų, papildomai apimanti vieną arba daugiau farmaciniu požiūriu priimtinų nešiklių.

17. Farmacinė kompozicija pagal bet kurį iš 12-16 punktų, papildomai apimanti vieną arba daugiau biologiniu požiūriu aktyvių vaistų, parinktų iš grupės, susidedančios iš imunosupresinių ir/arba imunomoduliacinių, ir antineoplastinių vaistų.

18. Pirido(2,3-d)pirimidino darinio pagal bet kurį iš 1-11 punktų gavimo būdas, apimantis stadiją reakcijos vykdymo 2-R_1-pakeisto-6-brom-pirido[2,3-d]pirimidino arba 2-R_1-pakeisto-6-chlor-pirido[2,3-d]pirimidino, kur R_1 yra kaip apibūdintas formulėje (I), su arilo bromo rūgštimi, apimančia R_3 radikalą, kur R_3 yra arilo arba

heteroarilo grupė kaip apibūdinta pagrindinėje formulėje (I).

19. Būdas pagal 18 punktą, kuriame R_1 yra amino grupė, ir kur minėtas būdas apima minėtos amino grupės blokavimo stadiją.

20. Būdas pagal 18 punktą arba 19 punktą, papildomai apimantis aktyvavimą hidroksilo grupės, esančios pirido[2,3-d]pirimidino struktūros 4 padėtyje.

21. Pirido(2,3-d)pirimidino darinio pagal bet kurį iš 1-11 punktų panaudojimas imuninių sutrikimų, autoimuninių sutrikimų, širdies ir kraujagyslių sutrikimų, centrinės nervų sistemos sutrikimų, TNF-alfa susijusių sutrikimų ir ląstelių proliferacijos sutrikimų prevencijai arba gydymui.

(51) Int.Cl. ***C07D 471/04*** (2006.01) *(11)* **1853601**
A61K 31/551 (2006.01)
A61P 29/00 (2006.01)
(96) 06708243.8
(96) 2006 02 14 *(97)* 2007 11 14
(97) 2009 02 11
(86) PCT/EP2006/050906
(86) 2006 02 14
(87) WO 2006/084917
(87) 2006 08 17
(30) 05101086, 2005 02 14, EP
(72) PLATE, Ralf, NL
ZAMAN, Guido Jenny Rudolf, NL
HERMKENS, Pedro Harold Han, NL
JANS, Christiaan Gerardus Johannes Maria, NL
BUIJSMAN, Rogier Christian, NL
DE MAN, Adrianus, Petrus, Antonius, NL
CONTI, Paolo Giovanni Martino, NL
LUSHER, Scott James, NL
DOKTER, Willem Hendrik Abraham, NL
(73) N.V. Organon, 5349 AB Oss, NL
(74) Reda ŽABOLIENĖ, 7, Advokatės Redos Žabolienės kontora METIDA, Verslo centras VERTAS, Gynėjų g. 16, LT-01109 Vilnius, LT
(54) Nesteroidinio gliukokortikoido receptorių moduliatoriai
Apibrėžties punktai: 15, brėžiniai: 0
(57) 1. Junginys, kurio bendra formulė I:

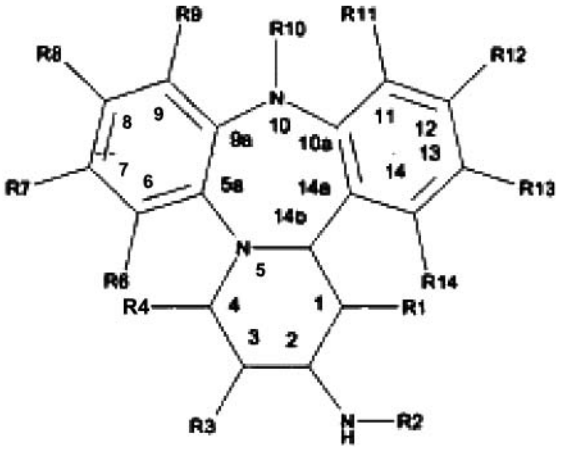

I formulė

kurioje:
R_1 yra H arba (1-4C)alkilas;
R_2 yra $-C(O)R_{15}$ arba $-S(O)_2R_{15}$;
R_3 yra H, (1-4C)alkilas arba $-OR_{16}$;
R_4 yra H, (1-4C)alkilas arba $-OR_{16}$;
R_6 yra H arba $-C(H)NOR_{16}$;
R_7 yra H, halogenas arba ciano grupė;
arba R_7 yra (1-6C)alkilas, (2-6C)alkenilas arba (2-6C)alkinilas, kur visi trys pasirinktinai pakeisti OH, halogenu arba NH_2;
arba R_7 yra $-C(H)NOR_{16}$, $-OR_{16}$, $-C(O)OR_{16}$ arba $-C(O)R_{16}$;
R_8 yra H, ciano grupė, halogenas arba nitro grupė;
arba R_8 yra (1-6C)alkilas, (2-6C)alkenilas arba (2-6C)alkinilas, kur visi trys pasirinktinai pakeisti amino grupe, hidroksilu arba halogenu;
arba R_8 yra (hetero)arilas, pasirinktinai pakeistas ciano grupe, halogenu, (1-4C)alkilu, (1-4C)alkoksi grupe arba (1-4C)alkoksi(1-4C)alkilu;
arba R_8 yra $-C(H)NOR_{16}$, $-C(O)NHR_{17}$, $-C(O)R_{18}$, $-C(O)OR_{19}$, $-NHC(O)R_{20}$, $-NHS(O)_2R_{21}$ arba $-C(1\text{-}4C)alkilNOR_{21}$;
R_9 yra H, halogenas, ciano grupė arba (1-4C)alkilas, pasirinktinai pakeistas halogenu;
R_{10} yra H arba (1-4C)alkilas;
R_{11} yra H;
R_{12} yra H, ciano grupė arba (1-4C)alkilas;
R_{13} yra H, (1-4C)alkilas, halogenas arba formilas;
R_{14} yra H, halogenas, ciano grupė, (1-4C)alkilas, (2-6C)alkenilas, $C(O)R_{21}$ arba (hetero)arilas;
R_{15} yra H;
arba R_{15} yra (1-6C)alkilas, (2-6C)alkenilas, (2-6C)alkinilas, -O(2-6C)alkilas, -O(2-6C)alkenilas arba -O(2-6C)alkinilas, kur visi pasirinktinai pakeisti vienu arba keliais OH, halogenais, ciano grupėmis arba (hetero)arilais;
arba R_{15} yra (hetero)arilas, pasirinktinai pakeistas (1-4C)alkilu, halogenu, ciano grupe, nitro grupe arba amino grupe;
arba N_{15} yra NH_2, (di)(1-4C)alkilamino grupė, (1-4C)alkil(1-4C)alkoksiaminas, (1-4C)alkiltio(1-4C)alkilas arba (1-4C)alkoksi(1-4C)alkilas;
kiekviena R_{16} nepriklausomai yra H, (1-6C)alkilas, (2-6C)alkenilas arba (2-6C)alkinilas;
R_{17} yra H, (1-4C)alkoksi grupė arba (3-6C)cikloalkilas;
arba R_{17} yra (1-6C)alkilas, pasirinktinai pakeistas halogenu;
arba R_{17} yra (hetero)arilas, pasirinktinai pakeistas halogenu, (1-4C)alkilu arba (1-4)alkoksi grupe;
R_{18} yra H, NH_2, $-C(O)R_{21}$ arba -S(1-4C)alkilas;
arba R_{18} yra (1-4C)alkilas, pasirinktinai pakeistas OH, halogenu arba ciano grupe;
R_{19} yra H arba (1-6C)alkilas, pasirinktinai pakeistas OH arba halogenu ir
R_{20} yra H, (1-6C)alkilas arba (1-6C)alkenilas, kur abu pasirinktinai pakeisti halogenu, -O(1-6C)alkilas arba (hetero)arilas, pasirinktinai pakeistas (1-4C)alkilu arba halogenu;
arba R_{20} yra (3-6C)cikloalkilas, (1-6C)alkoksi grupė, (1-6C)alkeniloksi grupė arba (hetero)arilas, pasirinktinai pakeistas (1-4C)alkilu, NH_2, -NH(1-6C)alkilu arba -NH(hetero)arilu;
kiekviena R_{21} nepriklausomai yra H arba (1-6C)alkilas;
arba jo farmaciškai priimtina druska.

2. Junginys pagal 1 punktą, kuriame R_7 yra H arba halogenas arba OR_{16}.

3. Junginys pagal 1-2 punktus, kuriame R_7 yra H.

4. Junginys pagal 1-3 punktus, kuriame R_{10} yra metilas.

5. Junginys pagal 1-4 punktus, kuriame kiekviena R_{16} nepriklausomai yra H arba (1-6C)alkilas.

6. Junginys pagal 1-5 punktus, kuriame R_2 yra $C(O)R_{15}$.

7. Junginys pagal 1-6 punktus, kuriame R_{15} yra (1-4C)alkilas, pasirinktinai pakeistas halogenu.

8. Junginys pagal 7 punktą, kuriame R_{15} yra trifluormetilas.

9. Junginys pagal 1-8 punktus, kuriame kiekviena R_{21} nepriklausomai yra (1-4C)alkilas.

10. Junginys pagal 1-8 punktus, kuriame R_8 yra H, halogenas, ciano grupė, nitro grupė, $C(O)R_{18}$ arba $-NHC(O)R_{20}$; arba R_8 yra (hetero)arilas, pasirinktinai pakeistas ciano grupe, (1-4C)alkilu, (1-4C)alkoksi grupe, (1-4C)alkoksi(1-4C)alkilu arba (hetero)aril)).

11. Junginys pagal 10 punktą, kuriame R_8 yra H, ciano grupė, piridilas arba nitro grupė.

12. Junginys pagal bet kurį iš 1-11 punktų, skirtas panaudoti terapijoje.

13. Junginio pagal 1-11 punktus arba jo farmaciškai priimtinos druskos arba solvato panaudojimas gamybai vaisto, skirto pacientams, kuriems reikalinga gliukokortikoido receptoriaus moduliacija.

14. Junginio pagal 1-11 punktus arba jo farmaciškai priimtinos druskos arba solvato panaudojimas gamybai vaisto, skirto imunologinių ir uždegiminių ligų gydymui.

15. Junginio pagal 1-11 punktus arba jo farmaciškai priimtinos druskos arba solvato panaudojimas gamybai vaisto reumatologijos, hematologijos, pulmologijos, dermatologijos, gastroenterologijos, endokrinologijos, neurologijos arba nefrologijos srityje.

(51) Int.Cl. ***C07D 471/04*** (2006.01) *(11)* **1899333**
A61K 31/4162 (2006.01)
A61K 31/437 (2006.01)
A61P 9/00 (2006.01)
A61P 25/36 (2006.01)
(96) 06754324.9
(96) 2006 06 13 *(97)* 2008 03 19
(97) 2009 02 18
(86) PCT/EP2006/005649
(86) 2006 06 13
(87) WO 2007/000241
(87) 2007 01 04
(30) 05013774, 2005 06 27, EP
(72) STEINHAGEN, Henning, DE
HUBER, Jochen, DE
RITTER, Kurt, DE
PIRARD, Bernard, FR
BJERGARDE, Kirsten, US
PATEK, Marcel, US
SMRCINA, Martin, US
WEI, Linli, US
(73) Sanofi-Aventis, 75013 Paris, FR
(74) Reda ŽABOLIENĖ, 7, Advokatės Redos Žabolienės kontora METIDA, Verslo centras VERTAS, Gynėjų g. 16, LT-01109 Vilnius, LT

(54) Pirazolopiridino dariniai kaip beta-adrenerginių receptorių kinazės 1 inhibitoriai
Apibrėžties punktai: 13, brėžiniai: 0

(57) 1. Junginys, kurio formulė (I):

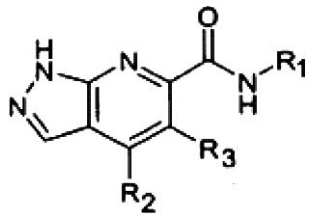

(I),

kurioje:
R_1 yra H arba $(C_1\text{-}C_6)$alkilas, kur $(C_1\text{-}C_6)$alkilo grupė yra nepakeista arba pakeista vienu arba keliais OH, halogenais arba NH_2 grupėmis; ir
R_2 yra fenilo, $(C_3\text{-}C_{10})$cikloalkilo arba $(C_4\text{-}C_{10})$heterociklilo grupė, kuri yra nepakeista arba pakeista 1, 2 arba 3 radikalais, nepriklausomai parinktais iš:
1. $(C_1\text{-}C_6)$alkilo;
2. $(C_2\text{-}C_6)$alkenilo;
3. $(C_2\text{-}C_6)$alkinilo;
4. $(C_1\text{-}C_6)$alkilen-COOH;
5. $(C_1\text{-}C_6)$alkilen-$C(O)O$-$(C_1\text{-}C_6)$alkilo;
6. $(C_1\text{-}C_6)$alkilen-$C(O)NH_2$;
7. $(C_1\text{-}C_6)$alkilen-$C(O)NH$-$(C_1\text{-}C_6)$alkilo;
8. $(C_1\text{-}C_6)$alkilen-O-$(C_1\text{-}C_6)$alkilo;
9. $(C_1\text{-}C_6)$alkilen-OH;
10. $(C_1\text{-}C_6)$alkilen-NH_2;
11. $(C_1\text{-}C_6)$alkilen-NH-$(C_1\text{-}C_6)$alkilo;
12. $(C_1\text{-}C_6)$alkilen-$N[(C_1\text{-}C_6)\text{alkil}]_2$;
13. CN;
14. COOH;
15. $C(O)O$-$(C_1\text{-}C_6)$alkilo;
16. $C(O)NH_2$;
17. $C(O)NH$-$(C_1\text{-}C_6)$alkilo;
18. $C(O)N[(C_1\text{-}C_6)\text{alkil}]_2$;
19. $C(O)$-$(C_1\text{-}C_6)$alkilo;
20. halogeno;
21. NH_2;
22. $NH(C_1\text{-}C_6)$alkilo;
23. $N[(C_1\text{-}C_6)\text{alkil}]_2$;
24. NH-$C(O)$-$(C_1\text{-}C_6)$alkilo;
25. OH;
26. O-$(C_1\text{-}C_6)$alkilo;
27. O-$(C_2\text{-}C_6)$alkenilo;
28. O-$(C_2\text{-}C_6)$alkinilo;
29. O-$(C_1\text{-}C_6)$alkilen-C(O)OH;
30. O-$(C_1\text{-}C_6)$alkilen-$C(O)O$-$(C_1\text{-}C_6)$alkilo;
31. O-$(C_1\text{-}C_6)$alkilen-$C(O)NH_2$;
32. O-$(C_1\text{-}C_6)$alkilen-$C(O)NH$-$(C_1\text{-}C_6)$alkilo;
33. O-$(C_1\text{-}C_6)$alkilen-OH;
34. O-$(C_1\text{-}C_6)$alkilen-O-$(C_1\text{-}C_6)$alkilo;
35. O-$(C_1\text{-}C_6)$alkilen-NH_2;
36. O-$(C_1\text{-}C_6)$alkilen-NH-$(C_1\text{-}C_6)$alkilo;
37. O-$C(O)$-$(C_1\text{-}C_6)$alkilo;
38. S-$(C_1\text{-}C_6)$alkilo;
39. $S(O)_2$-$(C_1\text{-}C_4)$alkilo;
40. $(C_6\text{-}C_{10})$arilo;
41. $(C_4\text{-}C_{10})$heterociklilo;
42. $(C_1\text{-}C_6)$alkilen-$(C_6\text{-}C_{10})$arilo;
43. $(C_1\text{-}C_6)$alkilen-$(C_4\text{-}C_{10})$heterociklilo;
44. $(C_1\text{-}C_6)$alkilen-O-$(C_6\text{-}C_{10})$arilo;
45. $(C_1\text{-}C_6)$alkilen-O-$(C_4\text{-}C_{10})$heterociklilo;

46. O-(C_6-C_{10})arilo;
47. O-(C_4-C_{10})heterociklilo;
48. O-(C_1-C_6)alkilen-(C_6-C_{10})arilo;
49. O-(C_1-C_6)alkilen-(C_4-C_{10})heterociklilo;
kur (C_6-C_{10})arilo ir (C_4-C_{10})heterociklilo grupės 40-49 radikaluose yra nepakeistos arba pakeistos 1, 2 arba 3 pakaitais, nepriklausomai parinktais iš OH, halogeno, NH_2, O-(C_1-C_6)alkilo, (C_1-C_6)alkilo, S(O)$_2$-(C_1-C_4)alkilo arba (C_3-C_{10})cikloalkilo;
ir/arba yra gretimai pakeistos radikalu, kurio formulė -O-(CH_2)$_n$-O-, kurioje n yra 1, 2 arba 3 ir kurioje vienas arba keli vandenilio atomai gali būti pakeisti halogeno atomais; ir
R_3 yra H, (C_1-C_6)alkilas arba O-(C_1-C_6)alkilas, kur (C_1-C_6)alkilo grupė yra nepakeista arba pakeista OH, halogenu, NH_2, NH(C_1-C_6)alkilu arba N[(C_1-C_6)alkil]$_2$; arba
(C_3-C_{10})cikloalkilas, kur (C_3-C_{10})cikloalkilas yra nepakeistas arba pakeistas vienu arba keliais fluoro atomais;
arba jo fiziologiškai priimtina druska.

2. Junginys pagal 1 punktą, kuriame R_2 yra fenilo arba (C_4-C_{10})heterociklilo grupė.

3. Junginys pagal 2 punktą, kuriame:
R_1 yra H; ir
R_3 yra H, (C_1-C_6)alkilas, kuris yra nepakeistas arba pakeistas OH, halogenu, NH_2, NH(C_1-C_6)alkilu arba N[(C_1-C_6)alkil]$_2$; arba (C_3-C_{10})cikloalkilo grupė, kuri yra nepakeista arba pakeista vienu arba keliais fluoro atomais.

4. Junginys pagal bet kurį iš 2 arba 3 punktų, kuriame:
R_1 yra H; ir
R_3 yra H.

5. Junginys pagal bet kurį iš 2-4 punktų, kuriame:
R_1 yra H;
R_2 yra fenilo arba (C_5-C_{10})heteroarilo grupė; ir
R_3 yra H.

6. Junginys pagal bet kurį iš 1-5 punktų, kuriame R_2 yra (C_5-C_{10})heteroarilo grupė.

7. Junginys pagal bet kurį iš 1-6 punktų, kuriame (C_5-C_{10})heteroarilo grupė yra benzofuranilas, indonilas, furanilas, piridilas, pirolilas, pirazolilas, pirazinilas, pirimidilas, chinolinilas, tienilas, tetrazolilas arba triazolilas.

8. Junginys pagal bet kurį iš 1-7 punktų, kuriame R_2 (C_5-C_{10})heteroarilo grupė yra grupė, kurios formulė (II):

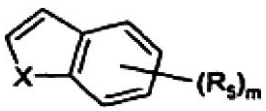

(II),

kurioje:
X yra N-R_4 arba O,
R_4 yra H, (C_1-C_4)alkilas, (C_2-C_4)alkenilas, (C_2-C_4)alkinilas, (C_1-C_4)alkilen-fenilas arba C(O)-(C_1-C_4)alkilas;
R_5 yra:
1. H;
2. (C_1-C_4)alkilas;
3. (C_2-C_4)alkenilas;
4. (C_2-C_4)alkinilas;
5. (C_1-C_4)alkilen-fenilas;
6. C(O)-(C_1-C_4)alkilas;
7. COOH;
8. C(O)O-(C_1-C_4)alkilas;
9. C(O)NH_2;
10. halogenas;
11. OH;
12. O-(C_1-C_4)alkilas;
13. O-(C_1-C_4)alkilen-OH;
14. O-(C_1-C_4)alkilen-NH_2;
15. O-(C_1-C_4)alkilen-O-(C_1-C_4)alkilas;
16. O-(C_1-C_4)alkilen-fenilas;
17. O-(C_1-C_4)alkilen-(C_5-C_6)heterociklilas;
18. O-(C_1-C_4)alkilen-C(O)OH;
19. O-(C_1-C_4)alkilen-C(O)O-(C_1-C_6)alkilas; arba
20. O-(C_1-C_4)alkilen-C(O)NH_2; ir
m yra 1 arba 2;
arba furanilo grupė;
arba piridilo grupė;
arba pirolilo grupė, kuri yra nepakeista arba pakeista (C_1-C_6)alkilu;
arba pirazolilo grupė, kuri yra nepakeista arba pakeista fenilu.

9. Junginys pagal bet kurį iš 1-8 punktų, kuriame:
R_1 yra H; ir
R_2 yra (C_5-C_{10})heteroarilo grupė, kurios formulė (II):

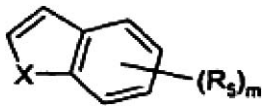

(II),

kurioje:
X yra N-R_4;
R_4 yra H, CH_3, $CH(CH_3)_2$, benzilas, C(=O)CH_3, $CH_2CH{=}CH_2$ arba $CH_2C{\equiv}CH$;
R_5 yra H, CH_3, OCH_3, COOH, C(O)OCH_3, C(O)NH_2, O-benzilas, F, Cl, Br, OH, O(CH_2)$_2$OH, O(CH_2)$_2$$OCH_3$, O($CH_2$)$_2$$NH_2$, OCH_2C(O)OH, OCH_2C(O)NH_2, OCH_2C(O)O-(tret-butil),

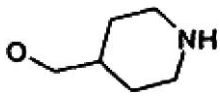

,
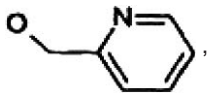

,
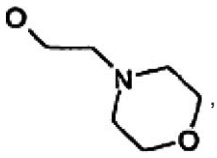

,
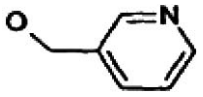

,
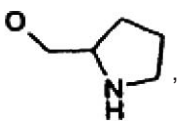

,
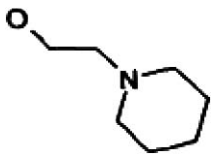

arba

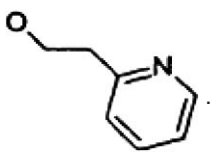

.

ir
m yra 1 arba 2,
arba R_2 piridilo grupė;

arba R_2 furanilo grupė;
arba R_2 pirolilo grupė, kurios formulė (VII):

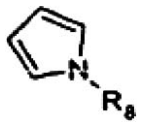

(VII),

kurioje R_8 yra H arba $(C_1$-$C_6)$alkilas;
arba R_2 yra pirazolilo grupė, kurios formulė (VIII):

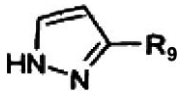

(VIII),

kurioje R_9 yra fenilas; ir
R_3 yra H.

10. (I) formulės junginio pagal 1 punktą gavimo būdas, kur pirmoje pakopoje pagal pirmą alternatyvą (1.1) R_2-aldehidas (II), 3-aminopirazolas (III) ir R_3-pakeistas metilo piruvatas (IV):

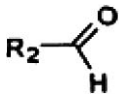

(II),

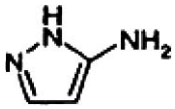

(III),

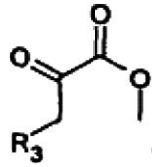

(IV)

yra sumaišomi dichloretane, naudojant rūgštį, ir mišinys yra kaitinamas iki 50-120°C ir po to yra oksiduojamas, geriau sąlytyje su oru, tokiu būdu yra susidaro aromatinė 1H-pirazol[3,4-b]piridino sistema (VI):

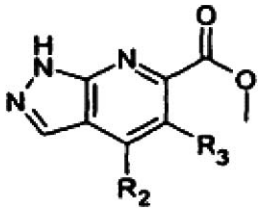

(VI);

arba (1.2) R_2-aldehidas (II), 3-aminopirazolas (III) ir R_3-turinti piruvo rūgšties (V):

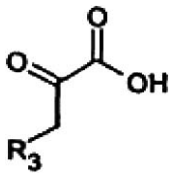

(V)

yra sumaišomi etanolyje ir kaitinami iki 50-120 °C, po to oksiduojami, siekiant gauti 1H-pirazol[3,4-b]piridino rūgšties darinį (VII):

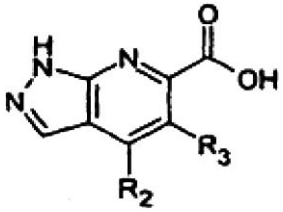

(VII);

ir antroje pakopoje, pagal antrą alternatyvą (2.1) esteris (VI) reaguoja su reagentu, tokiu kaip pvz. amoniakas metanolyje, siekiant gauti (I) formulės junginį, kur R_1 yra vandenilis,
arba (2.2) karboksirūgšties darinys (VII) yra aktyvuojamas su Boc_2O ir veikiamas NH_4HCO_3, siekiant gauti (I) formulės junginį, kur R_1 yra vandenilis,
arba (2.3) karboksirūgšties darinys (VII) reaguoja su kopuliavimo reagentu ir R_1-NH_2 dariniu (VIII), siekiant gauti (I) formulės junginį, kur R_1 yra pasirinktinai pakeista $(C_1$-$C_6)$alkilo grupė;
ir kur pasirinktinai karboksirūgšties darinys (VII) yra gaunamas esterį (VI) veikiant baze.

11. Mažiausiai vieno (I) formulės junginių ir/arba jų fiziologiškai priimtinos druskos pagal vieną iš 1-9 punktų panaudojimas vaisto gamybai.

12. Mažiausiai vieno (I) formulės junginių ir/arba jų fiziologiškai priimtinos druskos pagal vieną iš 1-9 punktų panaudojimas gamybai vaisto, skirto lėtinio širdies nepakankamumo, hipertenzijos, miokardo išemijos ir hepatito C viruso (HCV) infekcijų gydymui ir prevencijai ir narkomanijos prevencijai.

13. Vaistas, apimantis mažiausiai vieno junginio pagal bet kurį iš 1-9 punktų ir/arba jo farmakologiškai priimtinos druskos veiksmingą kiekį, fiziologiškai priimtinus užpildus ir nešiklius ir, kur tinkama, kitas papildomas medžiagas ir/arba kitus aktyvius ingredientus.

(51) Int.Cl. ***C07D 471/04*** (2006.01) *(11)* **1902054**
A61K 31/519 (2006.01)
A61P 35/00 (2006.01)
(96) 06778710.1
(96) 2006 06 29 *(97)* 2008 03 26
(97) 2009 02 18
(86) PCT/FR2006/001518
(86) 2006 06 29
(87) WO 2007/003765
(87) 2007 01 11
(30) 0507032, 2005 07 01, FR
(72) CASELLAS, Pierre, FR
BOURRIE, Bernard, FR
PERREAUT, Pierre, FR
MUNEAUX, Claude, FR
JEGHAM, Samir, FR
(73) Sanofi-Aventis, 75013 Paris, FR
(74) Reda ŽABOLIENĖ, 7, Advokatės Redos Žabolienės kontora METIDA, Verslo centras VERTAS, Gynėjų g. 16, LT-01109 Vilnius, LT
(54) Pirido[2,3-D]pirimidino dariniai, jų gavimas ir jų terapinis taikymas
Apibrėžties punktai: 11, brėžiniai: 0

(57) 1. Junginys, atitinkantis formulę:

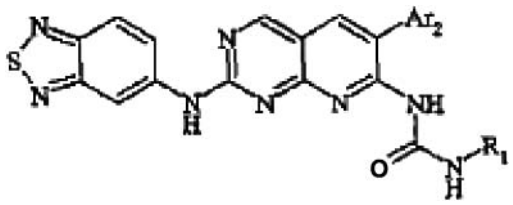

b e s i s k i r i a n t i s tuo, kad Ar_2 ir R_1 atitinkamai yra:
2,6-dichlorfenilas ir tret-butilas;
arba 2-brom-6-chlorfenilas ir tret-butilas;
arba 2,6-dichlorfenilas ir etilas;
arba 2,6-dibromfenilas ir tret-butilas;
arba 2,6-dibromfenilas ir etilas;
arba 2,6-dichlorfenilas ir fenilas;
arba 3,5-dimetoksifenilas ir tret-butilas;
arba fenilas ir tret-butilas;
arba 2,6-dimetilfenilas ir tret-butilas;
arba 2,6-difluorfenilas ir tret-butilas;
arba 2,6-dichlorfenilas ir izopropilas.

2. Junginys, kurio formulė:

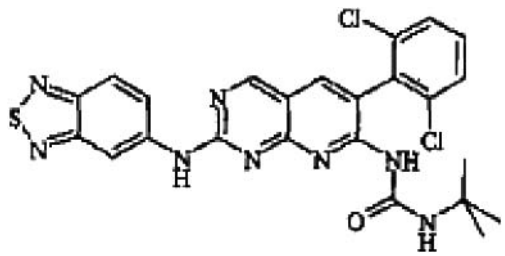

3. Junginys pagal 1 arba 2 punktą, b e s i s k i r i a n t i s tuo, kad jis yra:
- nechiralinės arba raceminės formos arba praturtintas vienu stereoizomeru arba praturtintas vienu enantiomeru;
- tuo, kad pasirinktinai jis yra paverstas druska;
- ir tuo, kad pasirinktinai yra hidratuotas arba solvatuotas.

4. Farmacinė kompozicija, b e s i s k i r i a n t i tuo, kad ji apima junginį pagal bet kurį iš 1-3 punktų ir taip pat mažiausiai vieną farmaciškai priimtiną užpildą.

5. Farmacinė kompozicija pagal 4 punktą, b e s i s k i r i a n t i tuo, kad ji papildomai turi mažiausiai vieną priešvėžinį aktyvų ingredientą.

6. Vaistas, b e s i s k i r i a n t i s tuo, kad jis apima junginį pagal bet kurį iš 1-3 punktų arba šio junginio adityvinę druską su farmaciškai priimtina rūgštimi arba dar šio junginio hidratą arba solvatą.

7. Junginys pagal bet kurį iš 1-3 punktų, kaip priešvėžinis agentas.

8. Junginio pagal bet kurį iš 1-3 punktų panaudojimas gamybai vaisto, skirto ligų, kurias sulekia arba pasunkina ląstelių proliferacija, gydymui ir prevencijai.

9. Panaudojimas pagal 8 punktą, skirtas leukemijos, pirminių ir metastazinių kietų auglių, karcinomų ir vėžio prevencijai ir gydymui.

10. Junginio pagal 1 punktą gavimo būdas, b e s i s k i r i a n t i s tuo, kad junginys, kurio formulė:

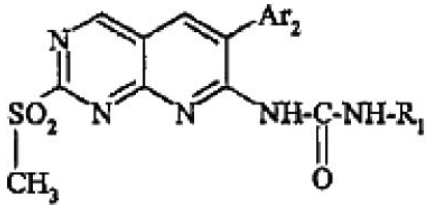

(II)

kurioje R_1 ir Ar_2 yra tokios, kaip apibūdinta 1 punkte, reaguoja su aminu, kurio formulė:

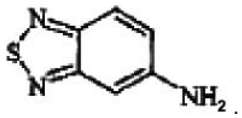

11. Junginio pagal 1 punktą gavimo būdas, b e s i s k i r i a n t i s tuo, kad toliau reaguoja:
(i) junginys, kurio formulė:

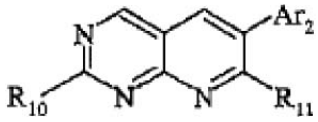

(IIb)

kurioje:
R_{10} yra paliekanti grupė, tokia kaip (a) halogenas, konkrečiai Cl arba Br, arba (b) alkil-$S(O)_m$-, kurioje m = 0, 1 arba 2;
- R_{11} yra NHC(O)-NH-R_1;
(ii) ir aminas, kurio formulė:

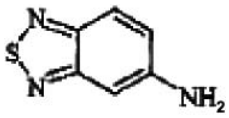

kurioje:
(a) kai R_{10} yra halogenas arba alkil-$S(O)_m$- su m = 2, reakcija yra vykdoma tirpiklyje, geriau poliniame tirpiklyje temperatūros intervale tarp tirpiklio kambario temperatūros ir grįžtamosios temperatūros;
(b) kai R_{10} yra alkil-$S(O)_m$- su m = 0 arba 1, reakcija yra vykdoma su:

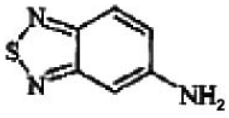

išlydytame būvyje; kur tinkama, junginio, kurio formulė:

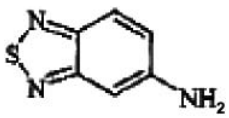

amino funkcija yra paverčiama druska arba iš anksto blokuojama.

(51) Int.Cl. ***C07D 487/04*** (2006.01) *(11)* **1869049**
A61K 31/5025 (2006.01)
A61P 25/20 (2006.01)
(96) 06738924.7
(96) 2006 03 20 *(97)* 2007 12 26
(97) 2009 03 04

(86) PCT/US2006/009942
(86) 2006 03 20
(87) WO 2006/102194
(87) 2006 09 28
(30) 663816 P, 2005 03 21, US
(72) BARBOSA, Heather, Janelle, US
COLLINS, Elizabeth, Aaron, US
HAMDOUCHI, Chafiq, US
HEMBRE, Erik, James, US
HIPSKIND, Philip, Arthur, US
JOHNSTON, Richard, Duane, US
LU, Jianliang, US
RUPP, Michael, John, US
TAKAKUWA, Takako, US
THOMPSON, Richard, Craig, US
(73) ELI LILLY AND COMPANY, Indianapolis IN 46285, US
(74) Liudmila GERASIMOVIČ, 9, Į „Liudmila Gerasimovič, Patentinis patikėtinis", Vingrių g. 13-42, LT-01141 Vilnius, LT
(54) Imidazopiridazino junginiai
Apibrėžties punktai: 12, brėžiniai: 0
(57) 1. Junginys, kurio formulė I

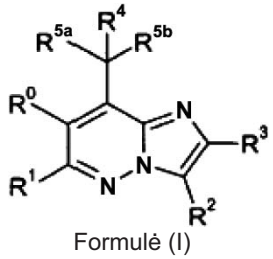

Formulė (I)

kurioje
R^0 yra vandenilis, halogenas, metilas arba etilas;
R^1 ir R^3 nepriklausomai yra metilas, metoksi arba trifluormetilas;
R^2 yra pasirinktas iš grupės, susidedančios iš:

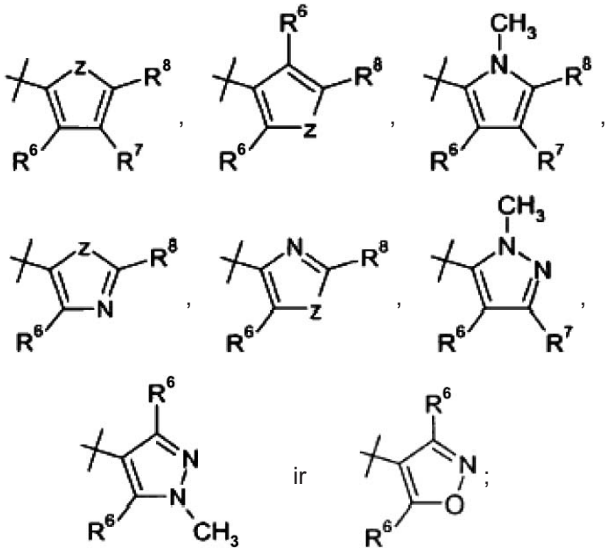

ir

;

R^4 yra vandenilis, halogenas arba hidroksi;
R^{5a} ir R^{5b} nepriklausomai yra etilas arba n-propilas;
R^6 kiekvienu atveju nepriklausomai yra vandenilis, halogenas, ciano, $(C_1\text{-}C_4)$-alkilas, trifluormetilas, metoksi arba fenilas;
R^7 yra vandenilis, halogenas, metilas, metoksi arba dimetilamino,

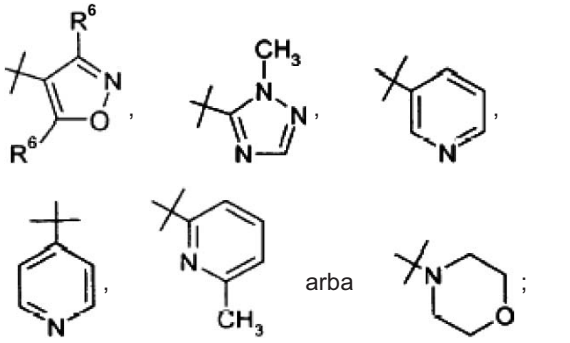

arba

;

R^8 yra pasirinktas iš grupės, susidedančios iš vandenilio, halogeno, ciano, $(C_1\text{-}C_4)$-alkilo, R^aR^bN-, karbamilo, $(C_1\text{-}C_2)$-alkoksi$(C_1\text{-}C_2)$-alkilo, R^{11}-C(O)-,

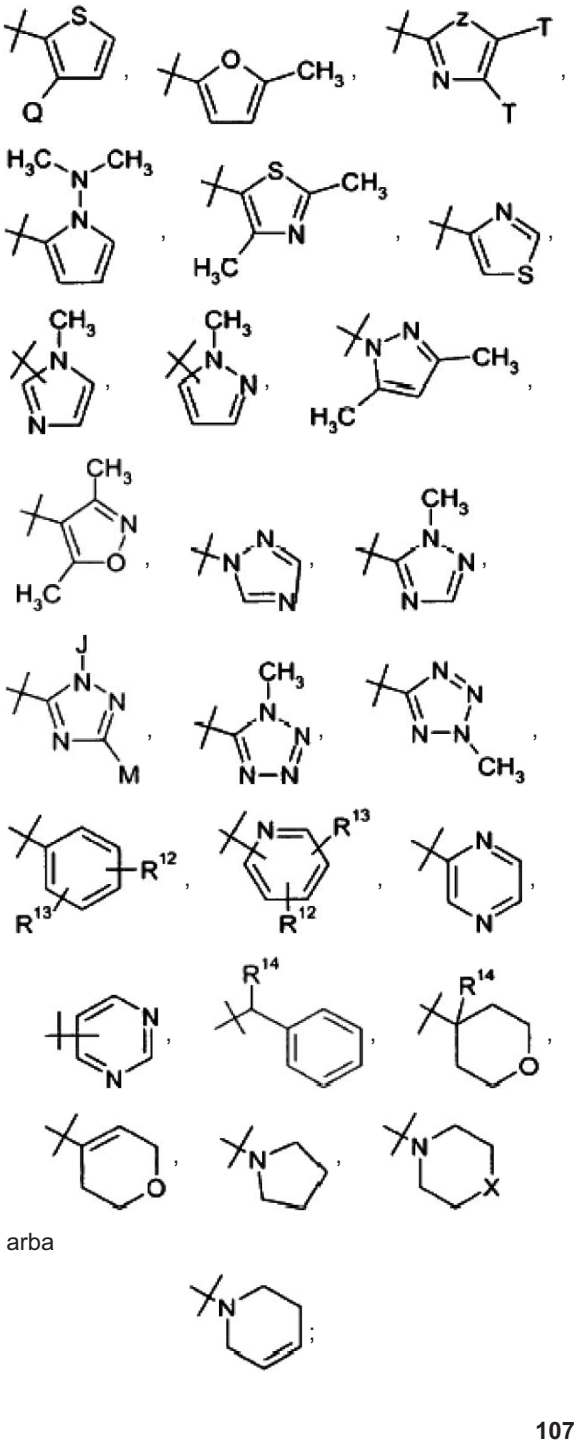

arba

;

R^{11} yra metoksi, metilamino, dimetilamino arba fenilas;
R^{12} yra vandenilis, halogenas, metilas, etilas, trifluormetilas, metoksi, trifluormetoksi, dimetilamino, acetilas arba metilsulfonilas;
R^{13} yra vandenilis, metilas arba halogenas;
R^{14} yra vandenilis arba hidroksi;
R^{15} yra metiltio, ciklopropilas arba fenilas;

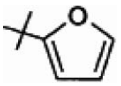 arba 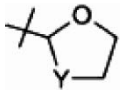;

R^3 yra vandenilis, $(C_1\text{-}C_5)$-alkilas, $(C_3\text{-}C_5)$-cikloalkilas, metoksi$(C_2\text{-}C_4)$-alkilas, acetilas, $(C_1\text{-}C_2)$-alkilsulfonilas, (C_3)-alkenilas, $R^{15}\text{-}(CH_2)_n$- arba $(C_1\text{-}C_2)$-alkilas, turintis pakaitais ciano, formilą, vinilą arba etinilą;
R^b yra vandenilis arba $(C_1\text{-}C_3)$-alkilas;
X yra $-CH_2-$, -CO-, -O-, -S- arba $–SO_2-$;
Y yra $-CH_2-$ arba -O-;
z yra S arba O;
n yra 1 arba 2;
Q yra vandenilis arba metilas;
T yra vandenilis arba metilas;
J yra metilas, trifluoretilas arba tret-butilas; ir
M yra metilas arba halogenas;
arba farmaciniu požiūriu priimtina jo druska.

2. Junginys pagal 1 punktą, kuriame R^0 ir R^4 yra vandenilis, R^1 ir R^3 yra metilas ir R^{5a} ir R^{5b} yra etilas.

3. Junginys pagal bet kurį vieną iš 1-2 punktų, kuriame R^2 yra

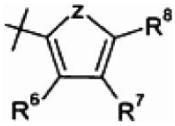 arba 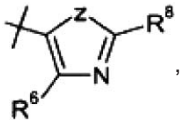,

ir z yra S.

4. Junginys pagal 3 punktą, kuriame R^6 yra

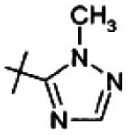 arba 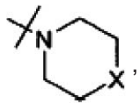,

ir X yra O.

5. Junginys pagal bet kurį vieną iš 1-4 punktų, kuris yra N-{4-chlor-5-[8-(1-etilpropil)-2,6-dimetil-imidazo[1,2-b] piridazin-3-il]-tiazol-2-il}-morfolinas arba farmaciniu požiūriu priimtina jo druska.

6. Junginys pagal 5 punktą, kuris yra N-{4-chlor-5-[8-(1-etilpropil)-2,6-dimetil-imidazo[1,2-b]piridazin-3-il]-tiazol-2-il}-morfolino hidrochlorido druska.

7. Junginys pagal bet kurį vieną iš 1-4 punktų, kuris yra 3-[4-brom-2-(2-metil-*2H*-[1,2,4]triazol-3-il)-tiazol-5-il]-8-(1-etilpropil)-2,6-dimetil-imidazo[1,2-b] piridazinas arba farmaciniu požiūriu priimtina jo druska.

8. Junginys pagal bet kurį vieną iš 1-4 punktų, kuris yra 3-[4-chlor-2-(2-metil-*2H*-[1,2,4]triazol-3-il)-tiazol-5-il]-8-(1-etilpropil)-2,6-dimetil-imidazo[1,2-b] piridazinas arba farmaciniu požiūriu priimtina jo druska.

9. Junginys pagal bet kurį vieną iš 1-4 punktų, kuris yra 3-[3-chlor-5-(2-metil-*2H*-[1,2,4]triazol-3-il)-tiofen-2-il]-8-(1-etilpropil)-2,6-dimetil-imidazo[1,2-b] piridazinas arba farmaciniu požiūriu priimtina jo druska.

10. Farmacinė kompozicija, apimanti junginį pagal bet kurį vieną iš 1-9 punktų arba farmaciniu požiūriu priimtiną jo druską ir farmaciniu požiūriu priimtiną nešiklį, skiediklį arba ekscipientą.

11. Junginys pagal bet kurį vieną iš 1-9 punktų arba farmaciniu požiūriu priimtina jo druska, skirtas naudoti terapijoje.

12. Junginys pagal bet kurį vieną iš 1-9 punktų arba farmaciniu požiūriu priimtina jo druska, skirti naudoti alkoholio vartojimo nutraukimo simptomų arba priklausomybės nuo alkoholio gydymui.

(51) Int.Cl. ***C07K 14/435*** (2006.01) *(11)* **1904522**
(96) 06777781.3
(96) 2006 07 14 *(97)* 2008 04 02
(97) 2009 02 18
(86) PCT/EP2006/064263
(86) 2006 07 14
(87) WO 2007/009950
(87) 2007 01 25
(30) 102005033250, 2005 07 15, DE
(72) DIETRICH, Arndt, DE
JANOWSKI, Bernhard, DE
SCHÄFFNER, Jörg, DE
BLASCHKE, Ulrich Kurt, DE
(73) Bioceuticals Arzneimittel AG, 61118 Bad Vilbel, DE
(74) Marius JAKULIS - JASON, 3, AAA Baltic Service Company, Jasinskio g. 16B, Biurų centras Victoria, LT-01112 Vilnius, LT
(54) G-CSF gryninimo būdas
Apibrėžties punktai: 11, brėžiniai: 0
(57) 1. Rekombinantinio granulocitų kolonijas stimuliuojančio faktoriaus (G-CSF) gryninimo būdas, apimantis bent vieną katijonų mainų chromatografiją ir bent vieną hidrofobinės sąveikos chromatografiją, kur šių chromatografijų stadijos vyksta iš karto viena po kitos bet kokia tvarka.

2. Būdas pagal 1 punktą, apimantis dvi katijonų mainų chromatografijas, iš kurių kiekviena vyksta prieš ir po hidrofobinės sąveikos chromatografijos.

3. Būdas pagal 1 arba 2 punktą, dar apimantis skersinio srauto filtravimą, vykstantį po galutinės katijonų mainų chromatografijos.

4. Būdas pagal bet kurį ankstesnį punktą, kuriame nevykdoma anijonų mainų chromatografija.

5. Būdas pagal bet kurį ankstesnį punktą, kuriame nevykdoma gelfiltracija.

6. Būdas pagal bet kurį ankstesnį punktą, kuriame nevykdoma HPLC.

7. Būdas pagal bet kurį ankstesnį punktą, kuriame nevykdoma afininė chromatografija.

8. Būdas pagal bet kurį ankstesnį punktą, kuriame nevykdoma chromatografija hidroksiapatite.

9. Būdas pagal bet kurį ankstesnį punktą, kuriame katijonų mainų chromatografijoje naudojama sulfoprolilo matrica.

10. Būdas pagal bet kurį ankstesnį punktą, kuriame hidrofobinės sąveikos chromatografijoje hidrofobiniais ligandais naudojamos fenilo grupės.

11. Farmacinio preparato, apimančio rekombinantinį G-CSF ir farmaciniu požiūriu priimtinus priedus, tokius, kaip buferiai, druskos ir stabilizatoriai, gamybos būdas, apimantis G-CSF gryninimo būdą pagal bet kurį ankstesnį punktą.

---

(51) Int.Cl. ***C07K 16/00*** (2006.01) *(11)* **1752471**
C12N 15/62 (2006.01)
C07K 19/00 (2006.01)
(96) 06121439.1
(96) 2006 01 05 *(97)* 2007 02 14
(97) 2008 11 19
(30) 20050641144P, 2005 01 05, US
(72) Rüker, Florian, AT
Himmler, Gottfried, AT
Wozniak-Knopp, Gordana, AT
(73) f-star Biotechnologische Forschungs- und Entwicklungsges.m.b.H., 1230 Wien, AT
(74) Reda ŽABOLIENĖ, 7, Advokatės Redos Žabolienės kontora METIDA, Verslo centras VERTAS, Gynėjų g. 16, LT-01109 Vilnius, LT
(54) Sintetinio imunoglobulino domenai, pasižymintys surišimo savybėmis, modifikuotomis molekulės regionuose, skirtinguose nuo komplementariųjų determinuojančių regionų
Apibrėžties punktai: 11, brėžiniai: 6
(57) 1. Pastovus žmogaus imunoglobulino domenas ar jo dalis, apimanti mažiausiai vieną bet kurio iš CH1 domeno, CH2 domeno, CH3 domeno, CH4 domeno arba CL domeno struktūrinės kilpos zoną, kur minėta mažiausiai viena struktūrinės kilpos zona apima mažiausiai vieną modifikaciją, sąlygojančią mažiausiai vienos minėtos modifikuotos kilpos zonos surišimą su antigeno epitopu, kur nemodifikuoto imunoglobulino pastovus domeno nesurišamas su minėtu epitopu, kur minėta modifikacija atmeta farmakologiškai aktyvaus peptido, susidedančio nuo 2 iki 40 aminorūgščių, įvedimą į Fc sritį domeną.

2. Modifikuotas imunoglobulinas pagal 1 punktą, kur minėta modifikuotos kilpos zona yra bet kuriame C_K ar C_λ domenų.

3. Modifikuotas imunoglobulinas pagal 1 ar 2 punktą, kur minėta modifikuotos kilpos zona yra bet kuriame Fab fragmente.

4. Modifikuotas imunoglobulinas pagal 1 punktą, kur minėta modifikuotos kilpos zona yra bet kuriame Fc fragmente.

5. Modifikuotas imunoglobulinas pagal bet kurį iš 1 – 4 punktų, gautas iš IgG.

6. Modifikuotas imunoglobulinas pagal bet kurį iš 1 – 5 punktų su mažiausiai dviem modifikuotos struktūrinės kilpos zonomis.

7. Imunoglobulinas, apimantis mažiausiai vieną modifikuotą imunoglobuliną pagal bet kurį iš 1 – 6 punktų, kur minėta modifikuotos struktūrinės kilpos zona apima mažiausiai 6 aminorūgščių modifikacijas.

8. Molekulė, apimanti mažiausiai vieną modifikuotą imunoglobuliną pagal bet kurį iš 1 – 7 punktų ir mažiausiai dar vieną rišančią molekulę, kur minėta kita rišanti molekulė yra parinkta iš modifikuoto imunoglobulino grupės pagal bet kurį iš 1 - 7 punktų, tirpių receptorių, ligandų, nukleinorūgščių ir karbohidratų.

9. Molekulė pagal bet kurį iš 1 - 8 punktų b e s i s k i r i a n t i tuo, kad bet kurios iš CH1, CH2, CH3 arba CH4 modifikuotos kilpos zonų apima modifikaciją vienoje iš aminorūgščių padėčių aminorūgščių išsidėstymo sekoje, parinktoje iš grupės, susidedančios iš 7-21 aminorūgšties, 25-39 aminorūgščių, 41-81 aminorūgšties, 83-85 aminorūgščių, 89-103 aminorūgščių arba 106-117 aminorūgščių, kur domenų aminorūgščių padėties numeracija atitinka tarptautinę imunogenetikos duomenų bazę (IMGT).

10. Molekulė pagal bet kurį iš 1 – 8 punktų b e s i s k i r i a n t i tuo, kad bet kuri iš C_K arba C_λ kilpos zonų apima modifikaciją vienoje iš aminorūgščių padėčių aminorūgščių išsidėstymo sekoje, parinktoje iš grupės, susidedančios iš 8-18 aminorūgščių, 27-35 aminorūgščių, 42-78 aminorūgščių, 83-85 aminorūgščių, 92-100 aminorūgšties, 108-117 aminorūgščių arba 123-126 aminorūgščių, kur domenų aminorūgščių padėties numeracija atitinka tarptautinę imunogenetikos duomenų bazę (IMGT).

11. Nukleorūgštis, koduojanti imunoglobuliną pagal bet kurį iš 1 – 10 punktų.

---

(51) Int.Cl. ***C07K 16/00*** (2006.01) *(11)* **1772465**
C12N 15/62 (2006.01)
C07K 19/00 (2006.01)
(96) 06011173.9
(96) 2006 01 05 *(97)* 2007 04 11
(97) 2009 02 18
(30) 20050641144P, 2005 01 05, US
(72) Wozniak-Knopp, Gordana, AT
Rüker, Florian, AT
Himmler, Gottfried, AT
(73) f-star Biotechnologische Forschungs- und Entwicklungsges.m.b.H., 1230 Wien, AT
(74) Reda ŽABOLIENĖ, 7, Advokatės Redos Žabolienės kontora METIDA, Verslo centras VERTAS, Gynėjų g. 16, LT-01109 Vilnius, LT
(54) Sintetiniai imunoglobulino domenai su rišančiomis savybėmis, sukonstruotomis molekulės srityse, skirtingose nuo komplementarumą determinuojančių sričių
Apibrėžties punktai: 27, brėžiniai: 0
(57) 1. Bibliotekos, apimančios imunoglobuliną, turintį a. modifikuotą struktūrinės kilpos zoną, kur modifikuotas imunoglobulinas prisiriša prie antigeno epitopo ir nemodifikuotos struktūrinės kilpos zona nežymiai prisiriša prie minėto epitopo, gavimo būdas, apimantis pakopas:
- nukleorūgšties, koduojančios imunoglobuliną, turintį mažiausiai vieną struktūrinės kilpos zoną, pateikimą;
- minėtos struktūrinės kilpos zonos mažiausiai vienos nukleotido liekanos modifikavimą mutagenezės būdu;
- modifikuotų imunoglobulinų bibliotekos paruošimą; ir
- imunoglobulinų, kurie prisiriša prie minėto epitopo, skaičiaus nustatymą bibliotekoje.

2. Būdas pagal 1 punktą, kuriame daugiau negu viena struktūrinė kilpa yra modifikuota, siekiant pateikti naują prisirišimo vietą prie minėto epitopo.

3. Būdas pagal 1 arba 2 punktą, kuriame minėtos modifikacijos rezultate gaunamos mutacijos mažiausiai 6 aminorūgščių padėtyse mažiausiai vienoje struktūrinės kilpos zonoje.

4. Biblioteka, gaunama būdu pagal bet kurį iš 1-3 punktų.

5. Biblioteka pagal 4 punktą, apimanti mažiausiai 10 skirtingų modifikuotų imunoglobulinų.

6. Biblioteka pagal 4 arba 5 punktą, apimanti mažiausiai 10 skirtingų modifikuotų imunoglobulinų, prisirišančių prie minėto epitopo.

7. Biblioteka pagal bet kurį iš 4-6 punktų, b e s i s k i r i a n t i tuo, kad imunoglobulinas apima sunkiąją ir/arba lengvąją imunoglobulino grandinę arba jos dalį.

8. Biblioteka pagal bet kurį iš 4-7 punktų, b e s i s k i r i a n t i tuo, kad modifikuotos struktūrinės kilpos zona yra iš bet kurio iš imunoglobulino pastovaus domeno ir/arba mažiausiai vieno kintančio domeno.

9. Biblioteka pagal bet kurį iš 4-8 punktų, kur minėtas imuglobulinas apima mažiausiai vieną atskirą domeną arba jo dalį, įskaitant minidomeną, susidedantį iš imunoglobulino domeno dviejų beta-grandinių, susijungusių struktūrine kilpa, atskirą kintamą domeną arba atskirą viengrandį Fv.

10. Biblioteka pagal bet kurį iš 4-9 punktų, b e s i s k i r i a n t i tuo, kad monifikuotos struktūrinės kilpos zona yra imunoglobulino pastovus domenas, parinktas iš grupės, susidedančios iš CH1, CH2, CH3, CH4, CL.

11. Biblioteka pagal bet kurį iš 4-10 punktų, b e s i s k i r i a n t i tuo, kad imunoglobulinas turi imunoglobulino pastovų domeną, parinktą iš grupės, susidedančios iš CH1, CH2, CH3, CH4, CL ir jų derinių, įskaitant Fab fragmentą, Fc fragmentą arba pilno ilgio imunoglobuliną.

12. Biblioteka pagal bet kurį iš 4-11 punktų, b e s i s k i r i a n t i tuo, kad modifikuotos struktūrinės kilpos zona yra bet kurį iš Ig-kapa arba Ig-lambda.

13. Biblioteka pagal 4-12 punktus, kur imunoglobulinas turi kintamą domeną su modifikuotos struktūrinės kilpos zona.

14. Biblioteka pagal bet kurį iš 4-13 punktų, kur minėtas modifikuotas imunoglobulinas prisiriša prie mažiausiai vienos iš FcRn arba efektoriaus molekulių.

15. Biblioteka pagal bet kurį iš 4-14 punktų, kuri yra imunoglobulinų baltymų biblioteka.

16. Biblioteka pagal 4-15 punktus, kur minėta biblioteka yra eksponuojama ant šeimininko paviršiaus.

17. Biblioteka pagal 16 punktą, kur minėtas šeimininkas yra parinktas iš grupės, susidedančios iš žinduolių, bakterijų, vabzdžių arba mielių ląstelių.

18. Biblioteka pagal 4-17 punktus, kur minėta biblioteka yra eksponuojama fagais arba virusais.

19. Biblioteka pagal bet kurį iš 4-18 punktų, kuri yra imunoglobulinų nukleorūgščių biblioteka.

20. Biblioteka pagal 4-19 punktus, kur minėta biblioteka yra eksponuojama fagemidėmis.

21. Biblioteka pagal bet kurį iš 4-20 punktų, kur minėta biblioteka yra eksponuojama, naudojant *in vitro* eksponavimo technologijas.

22. Molekulės specifinio prisirišimo ir/arba aptikimo būdas, apimantis modifikuotų imunoglobulinų bibliotekos pagal bet kurį iš 4-21 punktų kontaktavimo su bandomuoju mėginiu, turinčiu minėtą molekulę, pakopą.

23. Būdas pagal 22 punktą, papildomai apimantis specifinių imunoglobulinų/molekulių komplekso potencialaus susidarymo aptikimo pakopą.

24. Modifikuoto imunoglobulino, prisirišančio prie molekulės, specifinio atskyrimo būdas, apimantis pakopas:
(a) modifikuotų imunoglobulinų bibliotekos pagal bet kurį iš 4-21 punktų kontaktavimą su mėginiu, turinčiu minėtą molekulę, ir (b) susidariusio specifinių modifikuotų imunoglobulinų/molekulių komplekso atskyrimą.

25. Būdas pagal 24 punktą, papildomai apimantis modifikuoto imunoglobulino išskyrimo iš minėto komplekso pakopą.

26. Surištų komponentų rinkinys, turintis:
(a) modifikuotų imunoglobulinų biblioteką pagal bet kurį iš 4-21 punktų; ir
(b) rišančią molekulę, turinčią antigeno epitopą.

27. Rinkinio pagal 26 punktą rišančios molekulės panaudojimas modifikuoto imunoglobulino iš bibliotekos pagal bet kurį iš 4-21 punktų, atrinkimui.

---

(51) Int.Cl. ***C08B 7/00*** (2006.01) ***C08B 5/14*** (2006.01) *(11)* **1863851**
(96) 06708722.1
(96) 2006 03 10 *(97)* 2007 12 12
(97) 2009 01 07
(86) PCT/EP2006/060626
(86) 2006 03 10
(87) WO 2006/095021
(87) 2006 09 14
(30) 102005011367, 2005 03 11, DE
(72) HAUSER, Oliver, AT
FISCHER, Steffen, DE
HETTRICH, Kay, DE
WAGENKNECHT, Wolfgang, DE
(73) Ziel Biopharma Ltd, Corbally Limerick, IE
Fraunhofer-Gesellschaft zur Förderung der angewandten Forschung e.V., 80686 München, DE
(74) Reda ŽABOLIENĖ, 7, Advokatės Redos Žabolienės kontora METIDA, Verslo centras VERTAS, Gynėjų g. 16, LT-01109 Vilnius, LT
(54) Patobulintų savybių celiuliozės sulfato gavimo būdas
Apibrėžties punktai: 23, brėžiniai: 0
(57) 1. Regioselektyvaus pakaitus turinčio celiuliozės sulfato (CS) gavimo būdas, b e s i s k i r i a n t i s sekančių pakopų deriniu:
a) gamtinės celiuliozės brinkinimu poliniame aprotoniniame tirpiklyje;
b) sulfatinimo agento ir acetilinimo agento pridėjimu, skirtu tuo pačiu metu vykstančiam acetato grupių ir sulfato grupių esterinimui ir paskirstymui išilgai ir tarp polimero grandinių;

c) tiesiogiai sekančia pilna neutralizacija su baze, geriau natrio hidroksidu, kur sulfatas be atskylančios acetilo grupės yra paverčiamas celiuliozės acetato sulfato natrio druska, kur tiesioginė sekanti neutralizacija taip pat apsaugo nuo acetato grupių atskilimo ir tuo pačiu celiuliozės grandinių suirimo; ir
d) tolesniu SCS nusodinimu, deacetilinimu, plovimu ir džiovinimu, kur SCS yra b e s i s k i r i a n t i s tirpalo klampumu, kuris yra didesnis negu 10 mPa, esant 1 % koncentracijai vandenyje.

2. Būdas pagal 1 punktą, b e s i s k i r i a n t i s tuo, kad su neutralizacijos pakopa tuo pačiu metu vykdomas nusodinimas.

3. Būdas pagal 1 arba 2 punktą, b e s i s k i r i a n t i s tuo, kad gauto SCS tirpalo klampumo intervalas yra sureguliuojamas tarp 10 ir 500 mPas, geriau tarp 15 ir 400 mPas, dar geriau tarp 20 ir 300 mPas, dar geriau tarp 15 ir 100 mPas, dar geriau tarp 20 ir 50 mPas, skaičiuojant nuo 1 % tirpalo vandenyje.

4. Būdas pagal bet kurį iš 1-3 punktų, b e s i s k i r i a n t i s tuo, kad gamtinė celiuliozė išsiplečia poliniame tirpiklyje, parinktame iš grupės iš N,N-dimetilacetamido (DMAc), N-metilpirolidono (NMP), dimetilsulfoksido (DMSO) ir N,N-dimetilformamido (DMF).

5. Būdas pagal bet kurį iš 1-4 punktų, b e s i s k i r i a n t i s tuo, kad išbrinkinta celiuliozė yra sulfatizuojama su sulfatinimo reagentu, kuris yra parinktas iš grupės, susidedančios iš sieros rūgšties, amido sieros rūgšties, sieros trioksido, sulfurilchlorido ir chlorsulfonrūgšties.

6. Būdas pagal bet kurį iš 1-5 punktų, b e s i s k i r i a n t i s tuo, kad išbrinkinta celiuliozė yra acetilinama su acetilo chloridu arba acto anhidridu.

7. Būdas pagal bet kurį iš 1-6 punktų, b e s i s k i r i a n t i s tuo, kad brinkinimas yra atliekamas nuo kambario temperatūros iki 150 °C temperatūros, geriau 20-100 °C arba dar geriau 40-80 °C.

8. Būdas pagal bet kurį iš 1-7 punktų, b e s i s k i r i a n t i s tuo, kad acetilinimas ir sulfatinimas yra atliekami nuo kambario temperatūros iki 110 °C temperatūros, geriau 20-80 °C, geriau 30-70 °C arba dar geriau 40-65 °C.

9. Būdas pagal bet kurį iš 1-8 punktų, b e s i s k i r i a n t i s tuo, kad visos pradinės medžiagos iš esmės neturi sunkiųjų metalų, tokių kaip Cd, Pb, Hg, Fe, Ni, Ti, Mn, Zn arba Cu, kur gauto SCS geležies kiekis yra ≤ 20 ppm ir todėl gauto SCS bendras sunkiųjų metalų kiekis be geležies yra ≤ 10 ppm.

10. Natrio celiuliozės sulfatas (SCS), gaunamas būdu pagal vieną iš 1-9 punktų, b e s i s k i r i a n t i s tuo, kad gauto SCS tirpalo klampumo intervalas yra sureguliuojamas tarp 10 ir 500 mPas, geriau tarp 15 ir 400 mPas, dar geriau tarp 20 ir 300 mPas, dar geriau tarp 15 ir 100 mPas, dar geriau tarp 20 ir 50 mPas, skaičiuojant nuo 1% tirpalo, ištirpinto vandenyje.

11. Natrio celiuliozės sulfatas (SCS) pagal 10 punktą, b e s i s k i r i a n t i s tuo, kad gautas SCS neturi sunkiųjų metalų, tokių kaip Cd, Pb, Hg, Fe, Ni, Ti, Mn, Zn arba Cu, kur gauto SCS geležies kiekis yra ≤ 20 ppm ir gauto SCS bendras sunkiųjų metalų kiekis be geležies yra ≤ 10 ppm.

12. Mikrokapsulių gavimo būdas, b e s i s k i r i a n t i s sekančiomis būdo pakopomis:
a) 0,5-10 % vandeninio tirpalo iš SCS gavimu pagal 10 arba 11 punktą;
b) SCS suspensijos, skirtos sudėjimui į kapsules būdui, gavimu, pridedant skirtas sudėti į kapsules medžiagas į vandeninį SCS tirpalą ir pasirinktinai pridedant vieną arba kelis papildomus substratus, nešiklių pagalbines medžiagas, tirpalus, konservantus, druskas, gliceriną arba DMSO;
c) b) suspensijos sulašinimu į kompleksų sudarymo vonelę; ir
d) kapsulių kompleksų sudarymu vonelėje, turinčioje katijoninio polimero ir vandeninio tirpalo.

13. Būdas pagal 12 punktą, b e s i s k i r i a n t i s tuo, kad į kapsules sudedamos medžiagos yra biologinės kilmės, konkrečiai žmonių arba gyvūnų gamtinės arba modifikuotos ląstelės, gamtinės arba modifikuotos bakterijos, gamtiniai arba modifikuoti virusai, gamtinės arba modifikuotos mielės, atskiri baltymai arba baltymų mišiniai arba antikūnų fragmentai ir/arba nukleorūgščių molekulės.

14. Būdas pagal 12 arba 13 punktą, b e s i s k i r i a n t i s tuo, kad lašinimui yra naudojama vibracijos procedūra ir dažnis nuo 100 iki 4000 Hz intervale.

15. Būdas pagal bet kurį iš 12-14 punktų, b e s i s k i r i a n t i s tuo, kad kompleksų sudarymas yra atliekamas vonelėje, kur polimerinis katijonas yra parinktas iš grupės iš dodecilamino, etileno diamino, piperazino, mėlynojo metileno, arginino, trietiletramino, poli(alilamino hidrochlorido), spermino, poli(dialildimetilo amonio chlorido) (pDADMAC), poli(vinilbenziltrimetilamonio chlorido) ir jų mišinių.

16. Būdas pagal 15 punktą, b e s i s k i r i a n t i s tuo, kad kompleksų sudarymas yra atliekamas vonelėje su poli(dimetilalilamonio chloridu) (pDADMAC), kurio vidutinė molekulinė masė yra nuo 10000 iki 500000, geriau nuo 10000 iki 50000.

17. SCS pagal 10 arba 11 punktą panaudojimas, skirtas biologinių medžiagų mikrokapsulių sudarymui.

18. SCS pagal 10 arba 11 punktą panaudojimas būdui pagal 12-16 punktus.

19. Mikrokapsulės iš SCS pagal 10 arba 11 punktą.

20. Mikrokapsulės iš SCS, pagamintos būdu pagal bet kurį iš 12-16 punktų.

21. Mikrokapsulės iš SCS pagal 19 arba 20 punktą, b e s i s k i r i a n č i o s tuo, kad jos turi homogeninį dydžio pasiskirstymą su vidutiniu diametru 0,1-50 μm, 1-100 μm, 50-250 μm, 50-500 μm, 100-250 μm, 100-500 μm, 250-500 μm, 250-700 μm, 200-1500 μm, 500-1000 μm, 600-800 μm, 700-1500 μm, 1000-2500 μm, 1500-3000 μm, 2500-4000 μm arba 3000-5000 μm.

22. Mikrokapsulių iš SCS pagal bet kurį iš 19-21 punktų panaudojimas kaip vaistų.

23. Mikrokapsulių iš SCS pagal bet kurį iš 19-21 punktų panaudojimas gamybai vaistų, skirtų implantacijai ir/arba injekcijai.

(51) Int.Cl. ***C08B 37/00*** (2006.01)
A61K 31/715 (2006.01)
(96) 05805571.6
(96) 2005 09 07
(11) **1791872**
(97) 2007 06 06
(97) 2009 01 07
(86) PCT/FR2005/002218
(86) 2005 09 07
(87) WO 2006/030104
(87) 2006 03 23
(30) 0409557, 2004 09 09, FR
(72) DUCHAUSSOY, Philippe, FR
HERAULT, Jean, Pascal, FR
HERBERT, Jean, Marc, FR
PETITOU, Maurice, FR
SAVI, Pierre, FR
(73) Sanofi-Aventis, 75013 Paris, FR
(74) Reda ŽABOLIENĖ, 7, Advokatės Redos Žabolienės kontora METIDA, Verslo centras VERTAS, Gynėjų g. 16, LT-01109 Vilnius, LT

(54) Biotinilinti heksadekasacharidai, farmacinės kompozicijos ir jų panaudojimas
Apibrėžties punktai: 8, brėžiniai: 0

(57) 1. Biotinilinti heksadekasacharidai, kurių bendra formulė I:

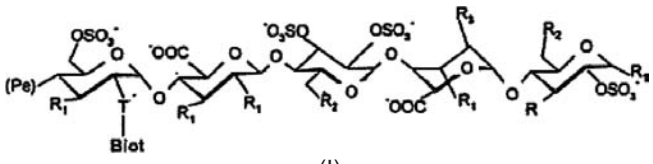

(I)

kurioje:
- T reiškia T_1 arba T_2 jungtis sekančiose formulėse:

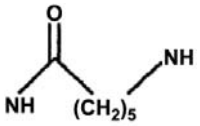

(T_1);

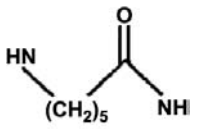

(T_2)

- Biot reiškia grupę:

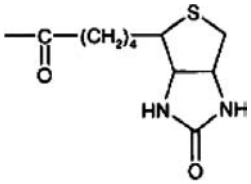

R reiškia (C_1-C_6)alkoksi radikalą, konkrečiai metoksi radikalą, arba -OSO_3- radikalą;
R_1 reiškia (C_1-C_6)alkoksi radikalą, konkrečiai metoksi radikalą, arba -OSO_3- radikalą;
R_2 reiškia (C_1-C_6)alkoksi radikalą arba -OSO_3- radikalą;
R_3 reiškia (C_1-C_6)alkoksi radikalą, konkrečiai metoksi radikalą, arba -OSO_3- radikalą arba dar R_3 sudaro -O-CH_2-tiltelį, kur -CH_2- grupė yra prisijungusi prie anglies atomo, pernešančio karboksilo funkcinę grupę tame pačiame žiede,

Pe reiškia sacharido jungtis sekančios formulės:

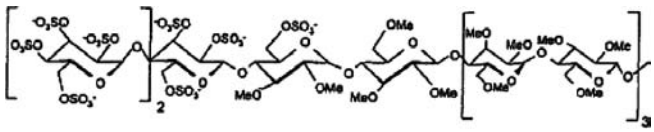

(Pe)

ir jų farmaciškai priimtinos druskos.

2. Biotinilinti heksasacharidai pagal 1 punktą, kurių formulė I, kurioje:
R reiškia metoksi radikalą arba -OSO_3- radikalą;
R_1 reiškia metoksi radikalą;
R_2 reiškia -OSO_3- radikalą;
R_3 reiškia metoksi radikalą.

3. Biotinilinti heksasacharidai pagal bet kurį iš 1 ir 2 punktų, parinkti iš:
metilo (2,3,4,6-tetra-O -sulfonato-α-D-gliukopiranozil)-(1→4)-(2,3,6-tri-O-sulfonato-α-D-gliukopiranozil)-(1→4)-(2,3,6-tri-O-sulfonato-β-D-gliukopiranozil)-(1→4)-(2,3-di-O -metil-6-O-sulfonato-α-D-gliukopiranozil)-(1→4)-(2,3,6- tri-O-metil-β-D-gliukopiranozil)-(1→4)-[(2,3,6-tri-O-metil-α- D-gliukopiranozil)-(1→4)-O-(2,3,6-tri-O-metil-β-D-gliukopiranozil)-(1→4)]3-(2-[N-(6-biotinamido-heksanoil)]-2- deoksi-3-O-metil-6-O-sulfonato-α-D-gliukopiranozil)-(1→4)-(2,3-di-O-metil-β-D-gliukopiranozilkarboksirūgštis)-(1→4)-(2,3,6-tri-O-sulfonato-α-D-gliukopiranozil)-(1→4)-(2,3-di-O -metil-α-L-idopiranozilkarboksirūgštis)-(1→4)-3-O-metil-2,6-di-O-sulfonato-α-D-gliukopiranosido natrio druskos, metilo (2,3,4,6-tetra-O-sulfonato-α-D-gliuko-piranozil)-(1→4)-(2,3,6-tri-O -sulfonato-α-D-gliukopiranozil)-(1→4)-(2,3,6-tri-O-sulfonato-β-D-gliukopiranozil)-(1→4)-(2,3-di-O -metil-6-O-sulfonato-α-D-gliukopiranozil)-(1→4)-(2,3,6-tri-O-metil-β-D-gliukopiranozil)-(1→4)-[(2,3,6-tri-O-metil-α-D-gliukopiranozil)-(1→4)-O-(2,3,6-tri-O-metil-β-D-gliukopiranozil)-(1→4)]3-(2-[N-(6-biotinamido-heksanoil)]-2- deoksi-3-O-metil-6-O-sulfonato-α-D-gliukopiranozil)-(1→4)-(2,3-di-O-metil-β-D-gliukopiranozilkarboksirūgštis)-(1→4)-(2,3,6-tri-O-sulfonato-α-D-gliukopiranozil)-(1→4)-(2,3-di-O-metil-α-L-idopiranozilkarboksirūgštis)-(1→4)-2,3,6-tri-O-sulfonato-α-D-gliukopiranosido natrio druskos.

4. Farmacinės kompozicijos, kaip aktyvų ingredientą apimančios heksadekasacharidą pagal bet kurį iš 1-3 punktų pasirinktinai derinyje su vienu arba keliais inertiniais ir tinkamais užpildais.

5. Farmacinių kompozicijų pagal 4 punktą panaudojimas gamybai vaisto, skirto patologijų, atsirandančių iš koaguliacinės sistemos homeostazės modifikacijos, atsirandančios esant kardiovaskuliarinės ir cerebrovaskuliarinės sistemos susirgimams, tokiems kaip tromboembioliniai sutrikimai, susiję su ateroskleroze ir diabetu, pavyzdžiui nestabilioji angina, apopleksija, poangioplastinė restenozė, endarterektomija arba endovaskulinės prostezės įterpimas, arba tromboembioliniai sutrikimai, susiję su potromboline retromboze, infarktu, išeminės kilmės demencija, periferinėmis arterinėmis ligomis, hemodialize arba ausų fibriliacijomis, naudojant vaskulinę prostezę aortokoronariniam šuntavimui, gydymui, veninės

kilmės tromboembolinių patologijų, tokių kaip plaučių embolizmas, gydymui arba prevencijai, ir trombinių komplikacijų, nustatytų po chirurginių operacijų, navikų augimo arba koaguliacijos pažeidimų, sukeltų bakteriniais, virusiniais arba fermentiniais aktyvatoriais, gydymui arba prevencijai.

6. Biotinilintų heksasacharidų pagal bet kurį iš 1-3 punktų panaudojimas gamybai vaisto, skirto panaudoti prostezių uždengimui.

7. Biotinilintų heksasacharidų pagal bet kurį iš 1-3 punktų panaudojimas gamybai vaisto, skirto panaudoti kaip adjuvantą endarterektomijos metu, atliekamos su akytais balionėliais.

8. Avidino arba streptavidino panaudojimas gamybai vaistų, skirtų biotinilintų heksadekasacharidų pagal bet kurį iš 1-3 punktų antritrombinio aktyvumo neutralizavimui.

(51) Int.Cl. ***C08G 69/14*** (2006.01) *(11)* **1571173**
C08G 69/16 (2006.01)
C08K 3/36 (2006.01)
C08K 5/20 (2006.01)
C08J 3/14 (2006.01)
B29C 67/00 (2006.01)
(96) 05290448.9
(96) 2005 02 28 *(97)* 2005 09 07
(97) 2009 02 11
(30) 0402125, 2004 03 02, FR
(72) Loyen, Karine, FR
Senff, Holger, FR
Pauly, Francois-Xavier, FR
(73) ARKEMA FRANCE, 92700 Colombes, FR
(74) Reda ŽABOLIENĖ, 7, Advokatės Redos Žabolienės kontora METIDA, Verslo centras VERTAS, Gynėjų g. 16, LT-01109 Vilnius, LT
(54) Poliamido-12 miltelių su aukšta lydymosi temperatūra gavimo būdas
Apibrėžties punktai: 21, brėžiniai: 0
(57) 1. Poliamido-12 miltelių gavimo būdas polimerizacijos būdu, kur minėta polimerizacija yra vykdoma laurillaktamo anijonine polimerizacija tirpale minėto laktamo tirpiklyje, kur poliamido-12 milteliai yra netirpūs šiame tirpiklyje:
- naudojant katalizatorių ir aktyvatorių;
- naudojant lengvai irstantį organinį arba neorganinį užpildą, kur šio užpildo dalis yra mažesnė arba lygi 1,5 g 1000 g laurillaktamo; ir
- naudojant amidą, kurio formulė R_1-NH-CO-R_2, kurioje R_1 gali būti pakeista R_3-CO-NH- arba R_3-O- radikalu ir kurioje R_1, R_2 ir R_3 reiškia arilo, alkilo arba cikloalkilo radikalą, kur šio amido junginio dalis yra tarp 0,001 mol ir 0,030 mol 10000 g laurillaktamo.

2. Būdas pagal 1 punktą, kuriame lengvai irstantis organinis užpildas yra silicio dioksidas.

3. Būdas pagal bet kurį iš ankstesnių punktų, kuriame lengvai irstančio organinio arba neorganinio užpildo dalis yra tarp 0,05 ir 1,5 g 1000 g laurillaktamo.

4. Būdas pagal bet kurį iš 1 ir 2 punktų, kuriame lengvai irstančio organinio arba neorganinio užpildo dalis yra tarp 0,2 ir 1,5 g 1000 g laurillaktamo.

5. Būdas pagal bet kurį iš ankstesnių punktų, kuriame lengvai irstančio organinio arba neorganinio užpildo dalis yra tarp 0,35 ir 1,3 g 1000 g laurillaktamo.

6. Būdas pagal bet kurį iš ankstesnių punktų, kuriame lengvai irstančio organinio arba neorganinio užpildo dalis yra tarp 0,35 ir 0,9 g 1000 g laurillaktamo.

7. Būdas pagal bet kurį iš ankstesnių punktų, kuriame amidas yra parinktas iš etilenbistearamido (EBS) ir etilenbisoleamido (EBO).

8. Būdas pagal vieną iš 1-7 punktų, kuriame amido dalis yra tarp 0,002 ir 0,022 mol 1000 g laurillaktamo.

9. Būdas pagal vieną iš 1-7 punktų, kuriame amido dalis yra tarp 0,005 ir 0,020 mol 1000 g laurillaktamo.

10. Būdas pagal bet kurį iš ankstesnių punktų, kuriame polimerizacija yra pradedama temperatūroje, kurioje tirpiklis yra pertekliaus būvyje su laktamu.

11. Būdas pagal bet kurį iš ankstesnių punktų, b e s i s k i r i a n t i s tuo, kad minėta polimerizacija yra vykdoma, naudojant dažančius pigmentus, TiO_2, stiklo pluoštą, anglies pluoštą, nanoužpildą, nanomolį, anglies nanovamzdelį, pigmentus infraraudonųjų spindulių absorbcijai, anglies monoksidą, neorganinį užpildą arba ugnį slopinančią papildomą medžiagą.

12. Poliamido-12 milteliai, gali būti gaunami būdu pagal bet kurį iš 1-11 punktų.

13. Poliamido-12 milteliai, b e s i s k i r i a n t y s tuo, kad lydymosi temperatūra yra nuo 180 °C iki 184 °C.

14. Poliamido-12 milteliai pagal 13 punktą, b e s i s k i r i a n t y s tuo, kad lydymosi temperatūra yra 183 ± 1 °C.

15. PA-12 milteliai pagal bet kurį iš 13 ir 14 punktų, b e s i s k i r i a n t y s tuo, kad miltelių dalelių vidutinis dydis yra tarp 25 ir 60 μm.

16. Poliamido-12 milteliai pagal bet kurį iš 13-15 punktų, b e s i s k i r i a n t y s tuo, kad lydimosi entalpija (1-asis šildymas) yra 114 ± 4 J/g.

17. Poliamido-12 milteliai pagal bet kurį iš 13-16 punktų, b e s i s k i r i a n t y s tuo, kad kristalizacijos temperatūra yra 135 ± 1 °C.

18. Poliamido-12 milteliai pagal bet kurį iš 12-17 punktų, kurie daug kartų gali būti pakartotinai panaudoti be jų funkcijos modifikavimo.

19. Poliamido-12 miltelių pagal bet kurį iš 12-18 punktų aglomeravimo būdas lydymu, sukeltu spinduliavimu, tokiu kaip lazerio spindulys, infraraudonasis spinduliavimas arba UV spinduliavimas.

20. Miltelių pagal vieną iš 12-18 punktų panaudojimas objektų gamybai.

21. Miltelių pagal vieną iš 12-18 punktų panaudojimas gamybai objektų, aglomeruojant minėtus miltelius lydymu, sukeltu spinduliavimu, tokiu kaip lazerio spindulys, infraraudonasis spinduliavimas arba UV spinduliavimas.

(51) Int.Cl. ***E01B 7/20*** (2006.01) (11) **1749937**
(96) 06450105.9
(96) 2006 07 25 (97) 2007 02 07
(97) 2009 02 11
(30) 5252005 U, 2005 08 02, AT
(72) Leitner, Josef, AT
Schreibmaier, Mario, AT
Stornig, Gerald, AT
Leitner, Friedrich, AT
(73) VAE EISENBAHNSYSTEME GMBH, 8740 Zeltweg, AT
VAE GmbH, 1010 Wien, AT
(74) Virgina Adolfina DRAUGELIENĖ, 8,
A.P.Kavoliuko g. 24-152, LT-04328 Vilnius, LT
(54) Gaubtas iešmų apsaugai
Apibrėžties punktai: 8, brėžiniai: 6

(57) 1. Gaubtas, skirtas iešmų pavaros varomajai, stabdymo ir/arba kontroliavimo trauklei, montuojamai pabėgio griovelyje arba ant jo, b e s i s k i r i a n t i s tuo, kad numatytas centrinis tunelio formos gaubtas (2), turintis iš esmės U-formos skerspjūvį, kuris yra atviras link pabėgio (1) griovelio, kurio ašinis ilgis pabėgio (1) griovelio kryptimi nustatytas taip, kad susikirtimas su judamomis iešmo dalimis, ypač smailėjančiais bėgiais (5), būtų neleistinas ir tuo, kad aprūpintas susietais su judamomis iešmų dalimis jų pačių perjungimo kryptimi dengiančiais gaubteliais (3), kurie apkabina centrinį tunelio formos gaubtą viršuje arba apačioje ir tuo pačiu yra judamai valdomi.

2. Gaubtas pagal 1 punktą, b e s i s k i r i a n t i s tuo, kad centrinis tunelio formos gaubtas (2) skerspjūvyje link išorės yra iškilus arba daugiakampis ir galimai yra ant pabėgio (1) griovelio su dviem laisvomis kojomis, einančiomis iš esmės statmenai pabėgio (1) grioveliui.

3. Gaubtas pagal 1 arba 2 punktą, b e s i s k i r i a n t i s tuo, kad centrinis tunelio formos gaubtas (2) iš išorės ant jo laisvų kojų laiko kreipiamuosius profilius (8), kur kreipiamieji profiliai (8) sąveikoja su šoninių dengiančių gaubtelių (3), apkabinančių iš viršaus tunelio formos gaubtą (2), atitinkamais vidiniais kreipiamaisiais profiliais.

4. Gaubtas pagal 1, 2 arba 3 punktą, b e s i s k i r i a n t i s tuo, kad centrinis tunelio formos gaubtas (2) yra pagamintas iš metalo.

5. Gaubtas pagal bet kurį iš 1-4 punktų, b e s i s k i r i a n t i s tuo, kad šoniniai dengiantys gaubteliai (3) yra pagaminti iš smūgiams atsparaus plastiko.

6. Gaubtas pagal bet kurį iš 1-4 punktų, b e s i s k i r i a n t i s tuo, kad šoniniai dengiantys gaubteliai (3) laiko pailgintas skyles (4), besitęsiančias atitinkamai skersai tunelio (2), pvz., pabėgio (1) griovelio ašies, laikikliai (14, 16), apimantys tas pailgintas skyles (4) arba griovelius (18), į kuriuos gali įeiti jungiamieji elementai, pvz., varžtai (10), sujungti su judamomis iešmų dalimis.

7. Gaubtas pagal 6 punktą, b e s i s k i r i a n t i s tuo, kad pailgintos skylės (4) yra uždengtos šoninių dengiančių gaubtelių (3) dalimis dengiančių gaubtelių (3) medžiaga.

8. Gaubtas pagal bet kurį iš 1-7 punktų, b e s i s k i r i a n t i s tuo, kad šoninių dengiančių gaubtelių (3) laisvos kojos pagal aukštį yra laiptuotos ir kiekvienu atveju yra priderintos prie naudojamų bazinės plokštumos (11) ir/arba prie šliaužiančio bėgių padėklo (12).

(51) Int.Cl. ***E01B 9/54*** (2006.01) (11) **1756364**
(96) 05750344.3
(96) 2005 06 10 (97) 2007 02 28
(97) 2009 01 07
(86) PCT/GB2005/002316
(86) 2005 06 10
(87) WO 2005/121452
(87) 2005 12 22
(30) 0413093, 2004 06 11, GB
(72) PORRILL, John Phillip, GB
SEELEY, David Ronald, GB
OSSBERGER, Heinz, AT
LEITNER, Josef, AT
DIETZE, Hans-Ulrich, DE
HÖHNE, Hubertus, DE
(73) PANDROL LIMITED, Addlestone,
Surrey KT15 2AR, GB
VAE EISENBAHNSYSTEME GMBH, 8740 Zeltweg, AT
VAE GmbH, 1010 Wien, AT
voestalpine BWG GmbH & Co. KG,
35510 Butzbach, DE
(74) Marius JAKULIS - JASON, 3, AAA Baltic Service Company, Jasinskio g. 16B, Biurų centras Victoria, LT-01112 Vilnius, LT
(54) Bėgio tvirtinimas geležinkelio šliaužiklio padėklo mazge
Apibrėžties punktai: 35, brėžiniai: 10

(57) 1. Bėgio tvirtinimo įrenginys, skirtas vidinio rėminio bėgio (2) tvirtinimui geležinkelio šliaužiklio padėklo mazge, šis įrenginys sudarytas iš:
pagrindo plokštės (100, 100', 100''), turinčios vienoje savo pusėje bėgio lizdo zoną (110), kurioje, kai naudojamas šliaužiklio padėklo mazgas, guli vidinis rėminis bėgis (2);
elastingo bėgio tvirtinimo gnybto (7, 7') vidiniam rėminiam bėgiui (2) apriboti, šis gnybtas (7, 7') turi pailgintą elementą, viename gale turintį pėdos dalį (71, 71') atrėmimui į bėgį, o kitame gale – kulno dalį (72, 72');
pirmųjų fiksavimo priemonių (101, 101'' 104') bėgio tvirtinimo gnybtui (7, 7') fiksuoti įrenginyje pirmojoje padėtyje, tas priemones sudaro pirmasis atraminis paviršius (101a, 104a'), išdėstytas ant pagrindo plokštės (100, 100', 100'') antrojoje zonoje (120) per atstumą nuo bėgio lizdo zonos (110), į kurios paviršių atremta gnybto (7, 7') kulno dalis (72, 72'), kad, kai įrenginys naudojamas, neleistų atitraukti gnybto (7, 7') nuo bėgio;
ir apkrovos priemonių (9), skirtų vertikaliai atitraukti gnybtą (7, 7') taip, kad sudarytų apkrovą pėdos dalyje (71, 71'), apkrovos priemonės (9) turi nuožulniąją plokštumą (9), esančią greta bėgio lizdo zonos (110), tokiu būdu gnybtas (7, 7') gali būti sumontuotas įrenginyje, taikant pavaros jėgą gnybto (7, 7') kulno daliai (72, 72') bėgio lizdo zonos (110) kryptimi, kol pėdos dalis (71, 71') slysta nuožulniąja plokštuma (9) ant bėgio, kulno dalis (72, 72') sudaro kontaktą su pirmuoju atraminiu paviršiumi (101a, 104a');
b e s i s k i r i a n t i s tuo, kad įrenginys papildomai turi antrąsias fiksavimo priemones (102, 102'', 104') bėgio tvirtinimo gnybtui (7, 7') laikyti įrenginyje antrojoje padėtyje, kitoje negu pirmoji padėtis, į kurią

gnybtas (7, 7') gali būti įstumtas taip, kad gnybto (7, 7') pėdos dalis (71, 71') gulėtų ant nuožulniosios plokštumos (9), esant išankstinei apkrovai, kai gnybtas (7, 7') nėra atremtas į bėgį.

2. Įrenginys pagal 1 punktą, kuriame pirmųjų fiksavimo priemonių (101, 101'', 104') atraminis paviršius sudaromas pirmosios įdubos (101, 101''), esančios pagrindo plokštės (100, 100'') viršutiniame paviršiuje, sienele (101a), o antrosios fiksavimo priemonės (102, 102'', 104') turi antrąją įdubą (102, 102''), esančią pagrindo plokštės (100, 100'') viršutiniame paviršiuje padėtyje, tolimesnėje nuo bėgio lizdo zonos (110) negu pirmoji įduba (101, 101''), ir turi sienelę, sudarančią antrąjį atraminį paviršių (102a), minėtos pirmoji ir antroji įdubos (102, 102'') yra tokios formos, kad talpintų minėtą kulno dalį (72, 72').

3. Įrenginys pagal 2 punktą, kuriame kiekviena įduba (101, 102; 101', 102') turi antrąją sienelę (101b, 102b), kuri yra priešais ir bent truputį mažiau palenkta kaip sienelė (101a, 102a), sudaranti minėtą atraminį paviršių.

4. Įrenginys pagal 2 arba 3 punktą, kuriame kiekvieną įdubą sudaro griovelis (101, 102; 101'', 102'').

5. Įrenginys pagal 1 punktą, kuriame pirmąjį atraminį paviršių (104a') sudaro ant pagrindo plokštės (100') esančios iškyšos (104) paviršius (104a'), o antrąsias fiksavimo priemones (76', 104') sudaro minėta iškyša (104) ir įduba (76'), esanti gnybte (7') greta minėtos kulno dalies (72'), kurios forma yra tokia, kad talpintų minėtą iškyšą (104).

6. Įrenginys pagal bet kurį ankstesnį punktą, kuriame tarp bėgio lizdo zonos (110) ir pagrindo plokštės (100, 100') antrosios zonos (120) išdėstytas šliaužiklio padėklo mazgas (8, 8') kreipiančiajam bėgiui priimti, šliaužiklio padėklo mazgas (8, 8') turi jame suformuotą kanalą (81, 81'), skirtą minėtam gnybtui (7, 7') talpinti, o kanalo (81, 81') viršus (83, 84) yra toks, kad jis gali liesti gnybto (7, 7') dalį, kai pastarasis naudojamas, kad padėtų vertikaliai kreipti gnybtą (7, 7').

7. Įrenginys pagal bet kurį iš 1-5 punktų, dar turintis papildomą elastingą bėgio tvirtinimo gnybtą (7, 7') vidiniam rėminiam bėgiui (2) apriboti, kuriame:
pirmosios fiksavimo priemonės (101, 101', 104') turi papildomą pirmąjį atraminį paviršių (101a, 104a'), išdėstytą pagrindo plokštės (100'') antrojoje zonoje (120) per atstumą nuo pirmojo atramino paviršiaus (101a, 104a') pagal 1 apibrėžties punktą, į papildomą pirmąjį atraminį paviršių (101a, 104a') atremta papildomo gnybto (7, 7') kulno dalis (72, 72'), kad, kai įrenginys naudojamas, neleistų atitraukti papildomo gnybto (7, 7') nuo bėgio;
apkrovos priemonės (9) turi papildomą nuožulniąją plokštumą (9), esančią greta bėgio lizdo zonos (110) atstumu nuo apkrovos priemonių (9) pagal 1 apibrėžties punktą, skirtą naudoti papildomo gnybto (7, 7') užstūmimui ant bėgio; ir
antrosios fiksavimo priemonės (102, 102'', 104') taip pat veikia kaip laikančios papildomą gnybtą (7, 7') įrenginyje antrojoje padėtyje, į kurią papildomas gnybtas (7, 7') gali būti įstumtas taip, kad papildomo gnybto (7, 7') pėdos dalis (71, 71') gulėtų ant papildomos nuožulniosios plokštumos (9), esant išankstinei apkrovai, kai papildomas gnybtas (7, 7') nėra atremtas į bėgį.

8. Įrenginys pagal 7 punktą, kuriame šliaužiklio padėklo mazgas (8, 8') kreipiančiajam bėgiui priimti išdėstytas ant pagrindo plokštės (100'') tarp nuožulniųjų plokštumų (9).

9. Įrenginys pagal 7 arba 8 punktą, kuriame pagrindo plokštė (100'') turi gnybto ribojimo elementus (105), skirtus riboti horizontalųjį ir vertikalųjį gnybtų (7, 7') judėjimą.

10. Įrenginys pagal bet kurį ankstesnį punktą, kuriame gnybtas (7, 7') suformuotas iš pailgintos spyruoklinės plieno plokštelės, sulenktos taip, kad turėtų, pradedant nuo pirmojo laisvo galo iki antrojo laisvo galo, pėdos dalį (71, 71'), įskaitant suformuotą stūmimo elementą, tuomet lenktą kulno dalį (72, 72') ir galiausiai galinę dalį (74, 74').

11. Įrenginys pagal 10 punktą, kuriame kulno dalis (72) turi sulenkimą diapazone nuo 45° iki 90°.

12. Įrenginys pagal 11 punktą, kuriame sulenkimas lygus maždaug 65°.

13. Įrenginys pagal 10 punktą, kuriame kulno dalis (72') turi didesnį kaip 90°sulenkimą.

14. Įrenginys pagal 13 punktą, kuriame sulenkimas yra maždaug žiedinis arba iš dalies žiedinis sulenkimas tarp 90° ir 180°.

15. Įrenginys pagal bet kurį iš 10-14 punktų, kuriame galinė dalis (74, 74') yra iš esmės tiesi.

16. Įrenginys pagal bet kurį iš 10-15 punktų, kai skaitoma kaip papildyta 6 punkte, kuriame galinės dalies (74, 74') aukštis parenkamas toks, kad jis galėtų atsiremti į šliaužiklio padėklo mazgo (8, 8') galinį paviršių, kai reikia gnybtą pastumti bėgio lizdo zonos (110) kryptimi už jo montavimo padėties.

17. Įrenginys pagal bet kurį iš 10-16 punktų, kai skaitoma kaip papildyta 6 punkte, kuriame gnybto (7, 7') vidurinė dalis (73, 73') sulenkta taip, kad sudarytų dalį, kuri remiasi į kanalo (81, 81') viršų (83, 84).

18. Įrenginys pagal 17 punktą, kuriame vidurinė dalis (73, 73') turi tris pakreiptas sekcijas (73a, 73b, 73c).

19. Elastingas bėgio tvirtinimo gnybtas (7, 7'), skirtas naudoti įrenginyje pagal 1-18 punktus, gnybtą (7, 7') sudaro pailgintas elementas, turintis pėdos dalį (71, 71'), skirtą atremti į bėgį, ir kulno dalį (72, 72'), skirtą gnybtui (7, 7') fiksuoti bėgių tvirtinimo įrenginyje, kur gnybtas (7, 7') suformuotas iš pailgintos plokštelės taip, kad turėtų, pradedant nuo pailgintos plokštelės pirmojo laisvo galo iki jos antrojo laisvo galo, pėdos dalį (71, 71'), įskaitant suformuotą stūmimo elementą, po to tarpinę dalį (73, 73'), tuomet kulno dalį (72, 72') ir galiausiai galinę dalį (74, 74'), b e - s i s k i r i a n t i s tuo, kad kulno dalis yra lenkta.

20. Gnybtas (7) pagal 19 punktą, kuriame kulno dalis (72) turi sulenkimą diapazone nuo 45° iki 90°.

21. Gnybtas (7) pagal 20 punktą, kuriame sulenkimas lygus maždaug 65°.

22. Gnybtas (7') pagal 19 punktą, kuriame kulno dalis (72') turi didesnį kaip 90°sulenkimą.

23. Gnybtas (7') pagal 22 punktą, kuriame sulenkimas yra maždaug žiedinis arba iš dalies žiedinis sulenkimas tarp 90° ir 180°.

24. Gnybtas (7, 7') pagal bet kurį iš 19-23 punktų, kuriame galinė dalis (74, 74') yra iš esmės tiesi.

25. Gnybtas (7, 7') pagal bet kurį iš 19-24 punktų, kuriame vidurinė dalis (73, 73') yra lenkta.

26. Gnybtas (7, 7') pagal 25 punktą, kuriame vidurinė dalis (73, 73') turi tris pakreiptas sekcijas (73a, 73b, 73c).

27. Gnybtas (7') pagal bet kurį iš 20-26 punktų, kuriame vidurinėje dalyje (73') yra įduba arti kulno dalies (72'), bet per tarpą nuo jos.

28. Geležinkelio pagrindo plokštė (100, 100', 100''), skirta naudoti įrenginyje pagal 1-18 punktus, ši pagrindo plokštė (100, 100', 100'') turi iš vienos pusės bėgio lizdo zoną (110), kurioje, kai pagrindo plokštė (100, 100', 100'') naudojama, guli bėgis, ir pirmąsias fiksavimo priemones (101, 101'', 104'), skirtas bėgio tvirtinimo gnybtui (7, 7') išdėstyti įrenginyje pirmojoje padėtyje, šios priemonės turi pirmąjį atraminį paviršių (101a, 104a'), išdėstytą ant pagrindo plokštės (100, 100', 100'') antrojoje zonoje (120) per tarpą nuo bėgio lizdo zonos (110), kai įrenginys naudojamas, į šį paviršių remiasi gnybto (7, 7') kulno dalis (72, 72'), kad neleistų atitraukti gnybto (7, 7') nuo bėgio;
b e s i s k i r i a n t i tuo, kad pagrindo plokštė (100, 100', 100'') turi antrąsias fiksavimo priemones (102, 102'', 104') bėgio tvirtinimo gnybtui (7, 7') laikyti įrenginyje antrojoje padėtyje, kitoje negu pirmoji padėtis, į kurią gnybtas (7, 7') gali būti įstumtas taip, kad gnybto (7, 7') pėdos dalis (71, 71') gulėtų joje, esant išankstinei apkrovai, kai gnybtas (7, 7') nėra atremtas į bėgį.

29. Pagrindo plokštė (100, 100', 100'') pagal 28 punktą, papildomai turi apkrovos priemones (9) bėgio tvirtinimo gnybtui (7, 7') vertikaliai pakreipti, kad apkrova susidarytų gnybto (7, 7') pėdos dalyje (71, 71').

30. Pagrindo plokštė (100, 100', 100'') pagal 29 punktą, kurioje apkrovos priemones (9) sudaro nuožulnioji plokštuma (9), išdėstyta greta bėgio lizdo zonos (110).

31. Pagrindo plokštė (100, 100', 100'') pagal bet kurį iš 28-30 punktų, kurioje pirmųjų fiksavimo priemonių (101, 101'') atraminis paviršius sudarytas iš pagrindo plokštės (100, 100', 100'') viršutiniame paviršiuje esančios pirmosios įdubos (101) sienelės (101a), o antrąsias fiksavimo priemones (102, 102'') sudaro antroji įduba (102, 102''), esanti pagrindo plokštės (100, 100'') viršutiniame paviršiuje toliau nuo bėgio lizdo zonos (110) negu pirmoji įduba (101, 101'') ir turinti sienelę, sudarančią antrąjį atraminį paviršių (102a), minėtos pirmoji ir antroji įdubos (102, 102'') yra tokios formos, kad talpintų minėtą gnybto (7, 7') pėdos dalį (72, 72').

32. Pagrindo plokštė (100, 100'') pagal 31 punktą, kurioje kiekviena įduba turi antrąją sienelę, kuri yra prieš sienelę, formuojančią minėtą atraminį paviršių, ir yra mažiau palenkta kaip pastaroji.

33. Pagrindo plokštė (100, 100'') pagal 31 arba 32 punktą, kurioje kiekvieną įdubą sudaro griovelis.

34. Pagrindo plokštė (100'') pagal bet kurį iš 28-31 punktų, kurioje pirmąjį atraminį paviršių (104a') sudaro ant pagrindo plokštės (100'') esančios iškyšos (104') paviršius, ši iškyša (104') taip pat formuoja minėtų antrųjų fiksavimo priemonių (104') dalį.

35. Pagrindo plokštė (100, 100') pagal bet kurį iš 28-34 punktų, papildomai turinti tarp bėgio lizdo zonos (110) ir pagrindo plokštės (100, 100') antrosios zonos (120) išdėstytą šliaužiklio padėklo mazgą (8, 8') kreipiančiajam bėgiui priimti, šis šliaužiklio padėklo mazgas (8, 8') turi jame suformuotą kanalą (81, 81'), skirtą bėgio gnybtui (7, 7') talpinti, o kanalo (81, 81') viršus (83, 84) yra toks, kad jis gali liesti gnybto (7, 7') dalį, kai pastarasis naudojamas, kad padėtų vertikaliai pakreipti gnybtą (7, 7').

(51) Int.Cl. ***E01C 5/00*** (2006.01) *(11)* **1893811**
(96) 06777413.3
(96) 2006 06 21 *(97)* 2008 03 05
(97) 2009 01 14
(86) PCT/EP2006/063429
(86) 2006 06 21
(87) WO 2006/136589
(87) 2006 12 28
(30) 200500316, 2005 06 21, BE
(72) Van Camp, Guido L. P., BE
(73) Van Camp, Guido L. P., 2500 Lier, BE
(74) Marius JAKULIS - JASON, 3, AAA Baltic Service Company, Jasinskio g. 16B, Biurų centras Victoria, LT-01112 Vilnius, LT
(54) Grindinio akmenys, grindinio klojimo iš jų būdas ir grindinio akmenų paruošimo būdas
Apibrėžties punktai: 16, brėžiniai: 4

(57) 1. Grindinio akmenų rinkinys, kiekvienas akmuo turi viršų, apačią ir daugybę šoninių pusių, einančių nuo viršaus į apačią, kiekvieno akmens storis matuojamas tarp lygiagrečių akmens viršutinei ir apatinei pusėms liestinės plokštumų, kiekvienoje grindinio akmenų rinkinio apatinėje pusėje yra bent viena pailga įpjova, ši įpjova tęsiasi nuo vienos akmens šoninės pusės iki kitos šoninės pusės, turi tolygų skerspjūvį ir skirta talpinti papildomą, taisyklingos formos atramą, ant kurios klojami grindinio akmenys, kiekviename grindinio akmenyje įpjova arba kiekviena įpjova tęsiasi apatinėje grindinio akmens pusėje iki iš anksto nustatyto pirmojo atstumo (h) nuo liestinės viršutinei pusei plokštumos, b e s i s k i r i a n t i s tuo, kad grindinio akmenų storiai yra skirtingi, vienas kito atžvilgiu jie varijuoja dideliu mastu, ir tuo, kad minėtas iš anksto nustatytas atstumas (h) iš esmės yra tas pats visiems akmenims grindinio rinkinyje ir yra nustatytas apimti storių skirtumus.

2. Grindinio akmenų rinkinys pagal 1 punktą, b e s i s k i r i a n t i s tuo, kad kiekvienas akmuo dažniausiai yra gretasienio formos su dviem poromis iš esmės lygiagrečių šoninių kraštinių, besitęsiančių nuo viršutinės pusės į apatinę, dvi minėtos įpjovos suformuotos kiekvieno akmens apatinėje pusėje išilgai vienos minėtos akmens šoninių pusių poros, minėtos dvi įpjovos išdėstytos tarpais viena nuo kitos iš anksto nustatytu antruoju atstumu (b), šis iš anksto nustatytas antrasis atstumas (b) yra iš esmės toks pat visiems grindinio akmenims rinkinyje.

3. Grindinio akmenų rinkinys pagal 2 punktą, b e s i s k i r i a n t i s tuo, kad dvi minėtos įpjovos yra atviros į šonines puses, ir tuo, kad akmens šoninės pusės centrinė dalis, apribota dviem įpjovomis yra maždaug akmens viduryje.

4. Grindinio akmenų rinkinys pagal bet kurį iš 1-3 punktų, b e s i s k i r i a n t i s tuo, kad kiekviena iš minėtų įpjovų turi viršutinę pusę, iš esmės lygiagrečią akmens viršaus liestinės plokštumai, ir šoninę pusę, iš esmės statmeną minėtai viršutinei pusei.

5. Grindinio akmenų rinkinys pagal bet kurį iš ankstesnių punktų, b e s i s k i r i a n t i s tuo, kad kiekviena iš minėtų įpjovų pritaikyta talpinti gretasienio formos atramą.

6. Grindinio akmenų rinkinys pagal bet kurį iš ankstesnių punktų, b e s i s k i r i a n t i s tuo, kad akmenys yra gamtiniai tašyti akmenys, kurių bent vienas šonas turi nelygų paviršių.

7. Grindinio klojimo būdas, panaudojant grindinio akmenis pagal bet kurį iš 1-6 punktų, būdas apima šias stadijas:
a) pamatų pagrindo išlyginimą,
b e s i s k i r i a n t i s tuo, kad būdas dar apima šias stadijas:
b) pailgų atramų išdėstymą ant pamatų pagrindo, kiekviena iš minėtų pailgų atramų yra taisyklingos formos ir papildanti įpjovas, kurios yra grindinio akmenų apatinėse pusėse,
c) grindinio akmenų išdėstymą ant atramų taip, kad atramos sukibtų su įpjovomis, o grindinio akmenų viršutinių pusių liestinės plokštumos fiksuojamos iš esmės toje pačioje plokštumoje.

8. Grindinio klojimo būdas pagal 7 punktą, b e s i s k i r i a n t i s tuo, kad b) stadijoje atramos išdėstomos maždaug iš anksto nustatytu trečiuoju atstumu (b) viena nuo kitos, šis trečiasis atstumas (b) atitinka atstumą tarp dviejų viena po kitos einančių įpjovų, esančių akmenų apatinėse pusėse.

9. Grindinio klojimo būdas pagal 7 arba 8 punktą, b e s i s k i r i a n t i s tuo, kad daugumos atramų ilgis apima daugelį grindinio akmenų.

10. Grindinio klojimo būdas pagal bet kurį iš 7-9 punktų, b e s i s k i r i a n t i s tuo, kad atramos klojamos eilėmis, lankais, apskritimais arba vėduoklės formos modeliais.

11. Grindinio klojimo būdas pagal bet kurį iš 7-10 punktų, b e s i s k i r i a n t i s tuo, kad atramos yra gretasienio formos.

12. Grindinio klojimo būdas pagal 11 punktą, b e s i s k i r i a n t i s tuo, kad atramos turi platesnius šonus ir siauresnius šonus, atramos klojamos ant pamatų pagrindo, panaudojant vieną iš platesnių šonų.

13. Grindinio klojimo būdas pagal bet kurį iš 7-12 punktų, b e s i s k i r i a n t i s tuo, kad atramos klojamos viena su kita fiksuotu ryšiu, panaudojant fiksavimo priemones pagal iš anksto nustatytą modelį, kuriuo klojami grindinio akmenys.

14. Grindinio klojimo būdas pagal bet kurį iš 7-13 punktų, b e s i s k i r i a n t i s tuo, kad būdas dar apima bent vieną iš šių stadijų:
d) grindinio suspaudimą suspaudimo įrenginiu,
e) sandūrų tarp grindinio akmenų užpildymą užpildo medžiaga.

15. Grindinio akmenų pagal bet kurį iš 1-6 punktų paruošimo būdas, b e s i s k i r i a n t i s tuo, kad įpjovas padaro iškertant arba išfrezuojant medžiagą iš kiekvieno akmens apatinės pusės.

16. Nelygios formos grindinio akmenų paruošimo būdas pagal 15 punktą, b e s i s k i r i a n t i s tuo, kad grindinio akmenys dažniausiai yra gretasienio formos su dviem poromis iš esmės lygiagrečių šoninių kraštinių, besitęsiančių nuo viršutinės pusės į apatinę, ir kad dvi minėtos įpjovos suformuotos kiekvieno akmens apatinėje pusėje išilgai vienos minėtos poros akmens šoninių pusių, ir tuo, kad šis būdas dar apima stadijas, kai sudaromos dvi papildomos įpjovos kiekvieno akmens viršutinėje pusėje išilgai vienos minėtos poros akmens šoninių pusių ir kai akmuo padalinamas į dvi dalis iš esmės išilgai plokštumos, lygiagrečios arba statmenos akmens viršutinės pusės liestinės plokštumai.

(51) Int.Cl. ***E04B 1/348*** (2006.01) *(11)* **1733100**
E04H 1/12 (2006.01)
(96) 05722132.7
(96) 2005 03 12 *(97)* 2006 12 20
(97) 2009 01 07
(86) PCT/PL2005/000015
(86) 2005 03 12
(87) WO 2005/088021
(87) 2005 09 22
(30) 36627104, 2004 03 15, PL
(72) Olesch, Grzegorz, PL
(73) Olesch, Grzegorz, 40-739 Katowice, PL
(74) Reda ŽABOLIENĖ, 7, Advokatės Redos Žabolienės kontora METIDA, Verslo centras VERTAS, Gynėjų g. 16, LT-01109 Vilnius, LT
(54) Kilnojamas skydinis pastatas ir statybos būdas
Apibrėžties punktai: 16, brėžiniai: 4
(57) 1. Kilnojamo skydinio pastato (1) statybos būdas, kuris apima pamatų įrengimo statybvietėje pakopą, yra sudarytas iš tokių pakopų:
(a) mažiausiai vieno karkasinio skydo (2) gamybos gamykloje, o ne statybvietėje, todėl jį galima gabenti konteineriu ir gerai įmontuoti tinkamus pastato įrenginius, kai jo aukštis iš esmės atitinka pusę jo ilgio;
(b) mažiausiai dviejų horizontalių karkasinių segmentų (3) gamybos gamykloje, o ne statybvietėje, ir mažiausiai vieno karkasinio vertikalaus segmento (4) gamybos, kurių plotis iš esmės atitinka skydo (2) aukštį (H), o ilgis iš esmės atitinka skydo (2) ilgį (L);
(c) skydo (2), horizontalių (3) ir vertikalių (4) segmentų gabenimo į statybvietę transporto priemone, tinkama gabenti konteinerius;(d) skydų (2) tvirtinimo prie pastato (1) pamatų (5);
(e) reikiamo skaičiaus horizontalių segmentų (3) tvirtinimo prie pastato pamatų (5) ir šių segmentų sujungimo su skydu (2) jo apatinės plokštės lygyje;(f) reikiamo skaičiaus vertikalių segmentų (4) tvirtinimo prie horizontalių segmentų (3); ir
(g) tinkamo skaičiaus horizontalių segmentų (3) tvirtinimo prie vertikalių segmentų (4) ir skydo (2) jo viršutinės plokštės lygyje, b e s i s k i r i a n t i s tuo, kad mažiausiai dviejų horizontalių minėto karkaso

segmentų (3) plotis iš esmės atitinka skydo (2) aukštį (H) ir ilgis iš esmės atitinka skydo ilgį (L).

2. Būdas pagal 1 punktą, b e s i s k i r i a n t i s tuo, kad horizontalūs segmentai (3) tvirtinami prie skydo (2) statmenai jo išilginei ašiai.

3. Būdas pagal 1 arba 2 punktus, b e s i s k i r i a n t i s tuo, kad mažiausiai du skydai (2a, 2b) sujungiami galais vienas su kitu tame pačiame lygyje.

4. Būdas pagal 1 arba 2 punktus, b e s i s k i r i a n t i s tuo, kad jį papildomai sudaro bent jau dviejų lygiagrečių skydų (2c, 2d) sujungimo pakopa.

5. Būdas pagal 1 arba 2 punktus, b e s i s k i r i a n t i s tuo, kad minėtieji pastato segmentai (3, 4) tiekiami su atitinkamomis durų (7) bei langų (8) angomis ir (arba) atitinkama pastato įranga, kurį įrengiama jų gamybos metu.

6. Būdas pagal 1 arba 2 punktus, b e s i s k i r i a n t i s tuo, kad jį papildomai sudaro papildomo gegnių karkaso, balkonų (9) ir (arba) kitų konstrukcinių elementų prijungimo prie pastato pakopa.

7. Būdas pagal 1 arba 2 punktus, b e s i s k i r i a n t i s tuo, kad gabenimo metu horizontalūs (3) ir (arba) vertikalūs (4) pastato segmentai yra sukraunami ir laikinai sujungiami tarpusavyje, kad susidarytų blokas, kurio ilgis ir plotis atitinka standartinio konteinerio ilgį ir plotį.

8. Būdas pagal 1 arba 2 punktus, b e s i s k i r i a n t i s tuo, kad skydo (2) ilgis ir plotis atitinka standartinio konteinerio ilgį ir plotį.

9. Kilnojamas skydinis pastatas, kurį sudaro mažiausiai vienas karkasinis skydas (2), todėl jį galima gabenti konteineriu ir gerai įmontuoti tinkamus pastato įrenginius, kai jo aukštis (H) iš esmės atitinka pusę jo ilgio (L), mažiausiai du horizontalūs karkasiniai segmentai, mažiausiai vienas vertikalus karkasinis segmentas (4), kurių aukštis iš esmės atitinka skydo (2) aukštį (H), o ilgis iš esmės atitinka skydo (2) ilgį (L), po pastato (1) surinkimo statybvietėje horizontalūs segmentai (3) tvirtinami prie pastato (1) pamatų (5) skydo (2) apatinės arba viršutinės plokštės lygyje ir prie vertikalių segmentų (4), o vertikalūs segmentai (4) tvirtinami prie horizontalių segmentų (3), b e s i s k i r i a n t i s tuo, kad mažiausiai dviejų horizontalių segmentų (3) plotis iš esmės atitinka skydo (2) aukštį (H) ir ilgis iš esmės atitinka skydo (2) ilgį (L).

10. Skydinis pastatas pagal 9 punktą b e s i s k i r i a n t i s tuo, kad horizontalūs segmentai (3) tvirtinami statmenai skydo (2) išilginei ašiai.

11. Skydinis pastatas pagal 9 arba 10 punktus b e s i s k i r i a n t i s tuo, kad vertikalūs kvadratinio skerspjūvio surinkimo poliai (6) ir plotis, iš esmės atitinkantis vertikalaus segmento (4) storį, yra dedami tarp gretimų vertikalių segmentų (4).

12. Skydinis pastatas pagal 9 arba 10 punktus b e s i s k i r i a n t i s tuo, kad horizontalūs (3) ir vertikalūs (4) segmentai yra tokios pačios konstrukcijos.

13. Skydinis pastatas pagal 9 arba 10 punktus b e s i s k i r i a n t i s tuo, kad horizontalūs (3) ir vertikalūs (4) segmentai yra tokių pačių matmenų.

14. Skydinis pastatas pagal 9 arba 10 punktus b e s i s k i r i a n t i s tuo, kad jį sudaro mažiausiai du skydai (2), kurie po pastato (1) surinkimo yra galais sujungiami vienas su kitu tame pačiame lygyje.

15. Skydinis pastatas pagal 9 arba 10 punktus b e s i s k i r i a n t i s tuo, kad jį sudaro mažiausiai du skydai (2), kurie po pastato (1) surinkimo yra sujungiami lygiagrečiai vienas su kitu.

16. Skydinis pastatas pagal 9 arba 10 punktus b e s i s k i r i a n t i s tuo, kad jį sudaro mažiausiai du skydai (2a, 2b), kurie po pastato (1) surinkimo yra galais sujungiami vienas su kitu tame pačiame lygyje, aštuoni horizontalūs segmentai (3a), sudarantys pastato grindis, ir aštuoni horizontalūs segmentai (3b), sudarantys pastato stogą, kurie tvirtinami prie skydų (2a, 2b) šoninių sienų grindų lygyje ir prie skydų lubų, ir aštuoni vertikalūs segmentai (4), tvirtinami prie horizontalių segmentų (3a ir 3b).

(51) Int.Cl. ***E05B 65/00*** (2006.01) *(11)* **1937919**
E05C 3/12 (2006.01)
F25D 23/02 (2006.01)
(96) 07819871.0
(96) 2007 11 20 *(97)* 2008 07 02
(97) 2009 01 28
(86) PCT/EP2007/010038
(86) 2007 11 20
(87) WO 2008/046666
(87) 2008 04 24
(30) PCT/EP2006/0114, 2006 11 28, WO
(72) Hakemann, Fritz, DE
(73) Hakemann, Fritz, 49424 Goldenstedt, DE
(74) Virgina Adolfina DRAUGELIENĖ, 8,
A.P.Kavoliuko g. 24-152, LT-04328 Vilnius, LT
(54) Baldų užraktas
Apibrėžties punktai: 33, brėžiniai: 18
(57) 1. Baldų elementas, turintis baldų užraktą, skirtą durims, sąvaroms ir stalčiams, kurie kiekvienu atveju dengia baldų elemento (11) angą (12) arba yra priimamas angoje (12), durų arba sąvaros arba stalčiaus (2) priekinio panelio (3) kontaktiniai paviršiai (4), išsikišantys už angos (12) ir uždarytoje padėtyje priglundantys prie baldų elemento (11) jungiamojo paviršiaus (13), b e s i s k i r i a n t i s tuo, kad durys, sąvara ar priekinis panelis (3) yra aprūpintas kraštine sritimi su profiliniu bėgiu (5), kuris yra aprūpintas sandarikliu (6) ir užrakinimo elementu (7) ir kuris yra kilnojamas nuo uždarytos padėties į atidarytą padėtį ir atvirkščiai.

2. Baldų elementas pagal 1 punktą, b e s i s k i r i a n t i s tuo, kad profilinis bėgis (5) su sandarikliu (6) ir užrakinimo elementu (7) gali pasisukti apie išilginę ašį (23) ir tuo, kad sandariklis (6) yra spyruokliuojančiai tamprus, kuris užrakinimo elementą (7) ir tuo pačiu duris, sąvarą ar stalčių (2) palaiko uždarytoje padėtyje.

3. Baldų elementas pagal 1 arba 2 punktą, b e s i s k i r i a n t i s tuo, kad sandariklis (6), kuris yra spyruokliuojantis ir padarytas iš spyruokliuojančiai tamprios medžiagos, uždarytoje padėtyje sandariai priglunda prie baldų elemento (11) jungiamųjų paviršių (13), o durų, sąvarų arba stalčių (2) atrakinimui ir atidarymui yra susispaudžiantis.

4. Baldų elementas pagal bet kurį iš ankstesnių punktų, b e s i s k i r i a n t i s tuo, kad sandariklis (6) yra padarytas iš tampraus plastiko arba putplasčio ir/arba yra sukonstruotas kaip sandarinimo iškyša arba korėta iškyša.

5. Baldų elementas pagal bet kurį iš ankstesnių punktų, b e s i s k i r i a n t i s tuo, kad sandariklis (6) yra pagamintas iš sandarinimo ir izoliacinės medžiagos.

6. Baldų elementas pagal bet kurį iš 2-5 punktų, b e s i s k i r i a n t i s tuo, kad profilinio bėgio (5) išilginė ašis (23) turi lankstą arba į sąnarą panašią konstrukciją ir tuo, kad profilinis bėgis (5) juostinio arba elastinio lanksto (36), sukamosos jungties arba sukamojo piršto pagalba yra pritvirtintas prie durų, sąvaros arba stalčiaus (2) priekinio panelio (3).

7. Baldų elementas pagal bet kurį iš ankstesnių punktų, b e s i s k i r i a n t i s tuo, kad profilinis bėgis (5) yra sukonstruotas iš dviejų dalių, pirma dalis (18) turi jungtį (28), pvz. universalią arba ašinę jungtį, taip pat sandariklį (6) ir užrakinimo elementą (7), o antra dalis (19) turi jungties talpyklą (29), pavyzdžiui, ritinėlio arba ašies lizdą, kuriame patalpinta jungtis (28), kad suformuotų horizntalią ašį (23).

8. Baldų elementas pagal bet kurį iš ankstesnių punktų, b e s i s k i r i a n t i s tuo, kad profilinis bėgis (5) turi griebiančiąją juostelę (8).

9. Baldų elementas pagal bet kurį iš ankstesnių punktų, b e s i s k i r i a n t i s tuo, kad profilinis bėgis (5) yra aprūpintas bent vienu nuožulniu stabdikliu (31, 37), kuris riboja profilinio bėgio (5) sukamąjį judesį atidarytoje padėtyje.

10. Baldų elementas pagal bet kurį iš ankstesnių punktų, b e s i s k i r i a n t i s tuo, kad profilinio bėgio (5) skerspjūvis yra apytikriai I arba T formos ir turi vertikalų atsišakojimą (20) ir horizontalų atsišakojimą (21), horizontalus atsišakojimas (21) iš išorės aprūpintas griebiančiaja juostele (8), profilinio bėgio (5) sukamas pritvirtinimas yra vertikalaus atsišakojimo (20) srityje.

11. Baldų elementas pagal bet kurį iš ankstesnių punktų, b e s i s k i r i a n t i s tuo, kad profilinis bėgis (5) ir sandariklis (6), kuris yra laikomas profiliniame bėgyje (5) arba ant jo, horizontalaus išdėstymo atveju tęsiasi viršutinėje srityje per durų, sąvaros ar stalčiaus (2) priekinio panelio (3) plotą ir vertikalaus išdėstymo atveju tęsiasi ant išilginio šono, ypač durų, ant dalinės durų srities, o sandarikliai (6) taip pat yra išdėstyti ant durų, sąvaros ar priekinio panelio likusių šonų.

12. Baldų elementas pagal bet kurį iš ankstesnių punktų, b e s i s k i r i a n t i s tuo, kad profilinis bėgis (5) yra padarytas iš plastiko, pvz., PVC arba metalo, pvz. Aliuminio.

13. Baldų elementas pagal bet kurį iš ankstesnių punktų, b e s i s k i r i a n t i s tuo, kad bent vienas užrakinimo elementas (7) yra pritvirtintas prie profilinio bėgio (5) arba jame integruotas.

14. Baldų elementas pagal bet kurį iš ankstesnių punktų, b e s i s k i r i a n t i s tuo, kad užrakinimo elementas (7) yra sukonstruotas kaip užkabinimo elementas ir skirtas užsikabinti už lystėlės (14), ypač ant baldų elemento (11) prispaustos siaurėjančios lystelės, kai durys, sąvara arba stalčius (2) yra uždarytoje padėtyje.

15. Baldų elementas pagal bet kurį iš ankstesnių punktų, b e s i s k i r i a n t i s tuo, kad užrakinimo elementas (7) yra integruotas į profilinį bėgį (5) ir sukonstruotas, kad užsikabintų baldų elemento (11) kanale (15).

16. Baldų elementas pagal bet kurį iš 7-15 punktų, b e s i s k i r i a n t i s tuo, kad profilinio bėgio (5) antra dalis (19) šarnyrine jungtimi (30) gali būti prijungta prie durų, sąvaros ar stalčiaus (2) priekinio panelio (3) kraštinės srities (10) ir tuo, kad šarnyrinė jungtis (30) yra sukonstruota kaip nuožulnus stabdiklis (31), skirtas profilinio bėgio (5) pirmos dalies (18) atidarytai padėčiai.

17. Baldų elementas pagal bet kurį iš ankstesnių punktų, b e s i s k i r i a n t i s tuo, kad profilinio bėgio (5) atidaryta padėtis gali būti apribota sandariklio (6) ir/arba užrakinimo elemento (7), ir/arba kontaktinio paviršiaus (4), ir/arba durų, sąvaros ar priekinio panelio (3) vidinio šono (16) konstrukcija.

18. Baldų elementas pagal bet kurį iš ankstesnių punktų, b e s i s k i r i a n t i s tuo, kad fiksavimo elementas (9) yra išdėstytas ant profilinio bėgio (5), ypač horizontaliame atsišakojime (21).

19. Baldų elementas pagal 18 punktą, b e s i s k i r i a n t i s tuo, kad fiksavimo elementas (9) vertikaliai yra reguliuojamas ir sukonstruotas kaip veržlinis raktas ir profilinis bėgis (5) ir todėl durys, sąvara ir stalčius (2) yra laikomi uždarytoje padėtyje.

20. Baldų elementas pagal 18 arba 19 punktą, b e s i s k i r i a n t i s tuo, kad fiksavimo elementas (9) yra laikomas uždarytoje padėtyje kontaktinio paviršiaus (4) išorinėje pusėje (17), o atidarytoje padėtyje išsikiša už profilinio bėgio (5).

21. Baldų elementas pagal bet kurį iš 6, 8, 9, 11-15, 17-20 punktų, b e s i s k i r i a n t i s tuo, kad profilinio bėgio (5) skerspjūvis yra maždaug pusapvalės arba U formos ir sukonstruotas, kad priimtų rotacinį vidinį vamzdį (51) ir tuo, kad griebiančioji juostelė (8), spyruokliuojantis sandariklis (6) ir užrakinimo elementas (7) yra pritvirtinti prie rotacinio vidinio vamzdžio (51) ir gali būti perkelti iš uždarytos padėties į atidarytą padėtį ir atvirkščiai.

22. Baldų elementas pagal 21 punktą, b e s i s k i r i a n t i s tuo, kad spyruokliuojantis sandariklis (6) yra sukonstruotas kaip korėtas sandariklis (60) ir turi sandarinimo apatinę dalį (61), skirtą pritvirtinti prie vidinio vamzdžio (51), ir sandarinimo viršutinę dalį (62) su bent viena sekcija (63, 64), sukonstruota plokščiam prigludimui prie baldų elemento (11) jungiamojo paviršiaus (13).

23. Baldų elementas pagal 21 arba 22 punktą, b e s i s k i r i a n t i s tuo, kad baldų elemento (11) jungiamasis paviršius (13) yra suformuotas baldų profiliu (42), kuris turi kamerų profilius (43, 44) išdėstytus vienas kitam stačiais kampais ir kampinę zoną (45), kuri sukonstruota profiliniam sandarikliui (46) priimti, taip pat griovelį (15), skirtą užrakinimo elementui (7) užsikabinti uždarytoje padėtyje.

24. Baldų elementas pagal bet kurį iš 21-23 punktų, b e s i s k i r i a n t i s tuo, kad profilinio bėgio (5) spyruokliuojantis sandariklis (6) uždarytoje padėtyje priglunda prie profilinio sandariklio (46) ir prie baldų profilio (42) juostelės (14), juostelė (14) į galą eina maždaug įstrižai kampinėje zonoje (45) ir atskiria profilinio sandariklio (46) profilinę įdubą nuo griovelio (15), skirto priimti užrakinimo elementą (7).

25. Baldų elementas pagal bet kurį iš 21-24 punktų, b e s i s k i r i a n t i s tuo, kad U formos profilinis bėgis (5) turi palyginti trumpus U-atsišakojimus (47, 48) su atlenktais į vidų atsišakojimų galais ir tuo, kad ant vienos iš U atsišakojimų (47) yra suformuotos profilinės pėdos (49, 50), skirtos profiliniam bėgiui (5) pritvirtinti prie durų, sąvaros ar priekinio panelio (3) kraštinės srities.

26. Baldų elementas pagal bet kurį iš 21-25 punktų, b e s i s k i r i a n t i s tuo, kad papildomai prie profilinio bėgio (5) U angos, vidinis vamzdis (51) turi išilginę angą, kurios srityje yra numatytas spyruokliuojantis sandariklis (6), o sandariklio viršutinė dalis išsikiša į išorę ir tuo, kad maždaug priešais išilginę angą griebiančioji juostelė (8) yra pritvirtinta fiksavimo elemento (54) pagalba prie rotacinio vidinio vamzdžio (51).

27. Baldų elementas pagal bet kurį iš 21-26 punktų, b e s i s k i r i a n t i s tuo, kad vidinio vamzdžio (51) su spyruokliuojančiu sandarikliu (6), uždarymo elementu (7) ir užkabinimo juostele (8) sukimui reguliuoti apie profilinio bėgio (5) išilginę ašį (23), profilinis bėgis bent tvirtinimo veržlių (54) kaimynystėje turi išėmą (55), kuri yra tokių matmenų, kad vidinio vamzdžio (51) judėjimas angoje yra ribotas.

28. Baldų elementas pagal bet kurį iš 21-27 punktų, b e s i s k i r i a n t i s tuo, kad uždarymo elementas (7) yra fiksuotas vidiniame vamzdyje fiksavimo atsparų (56) pagalba.

29. Baldų elementas pagal bet kurį iš 21-28 punktų, b e s i s k i r i a n t i s tuo, kad neveikiantiems tilteliams (ryšiams) išvengti bei spyruokliuojančiam sandarikliui (6) ir uždarymo elementui (7) papildomai išlaikyti, vidinis vamzdis (51) yra aprūpintas ypač izoliacine putų medžiaga.

30. Baldų elementas pagal bet kurį iš 21-29 punktų, b e s i s k i r i a n t i s tuo, kad profilinis bėgis (5) su reguliuojamu vidiniu vamzdžiu (51), spyruokliuojančiu sandarikliu (6), bent vienu uždarymo elementu (7) ir griebiančiąja juostele (8) yra išdėstyti horizontaliai, ypač ant durų, sąvaros arba priekinio panelio (3) viršutinės kraštinės srities arba vertikaliai, ypač ant durų (41) išilginio šono dalinės srities.

31. Baldų elementas pagal bet kurį iš ankstesnių punktą, b e s i s k i r i a n t i s tuo, kad profilinio bėgio (5) pozicionavimo atveju ant išilginio šono (40) dalinės srities yra numatytas spyruokliuojantis sandariklis, kuris turi sandariklio prailginimą (70), skirtą spyruokliuojančiam tamprumui padidinti, ir tuo, kad sandariklio prailginimas (70) tęsiasi už tvirtinimo zonos (71), kurioje spyruokliuojantis sandariklis (6) yra patalpintas profilinio bėgio (5) tvirtinimo griovelyje (72).

32. Baldų elementas pagal 31 punktą, b e s i s k i r i a n t i s tuo, kad profilinis bėgis iš priekio yra aprūpintas galiniu gaubtuvėliu (34), kuris gali būti pritvirtintas tvirtinimo taškais prie sąvaros, priekinio panelio arba durų kraštinės srities.

33. Baldų elementas pagal bet kurį iš 1-20, 31, 32 punktų, b e s i s k i r i a n t i s tuo, kad profilinis bėgis (5), reguliuojamas apie išilginę ašį (23), su spyruokliuojančiu sandarikliu (6), užrakinimo elementu (7) ir griebiančiaja juosta (8) yra išdėstytas durų, sąvaros ir priekinio panelio (3) kraštinėje srityje, kuri turi susijungimo įdubą (65), ir tuo, kad spyruokliuojantis sandariklis (6) priglunda prie baldų profilio (42) profilinio sandariklio (46) ir turi sandariklio prailginimą (70), ir tuo, kad užrakinimo elementas (7) turi panašią į kablį konstrukciją ir užrakintoje padėtyje užsikabina už juostelės (14), kuri yra sukonstruota netradiciniu būdu ir išdėstyta ant baldų profilio (42).

(51) Int.Cl. ***F16L 27/08*** (2006.01) *(11)* **1927806**
F16L 43/00 (2006.01)
F16L 47/03 (2006.01)
(96) 07023004.0
(96) 2007 11 28 *(97)* 2008 06 04
(97) 2009 03 18
(30) 102006057212, 2006 12 01, DE
(72) Hintzen, Werner, DE
(73) DA-Kunststoff GmbH, 42859 Remscheid, DE
(74) Marija LENKUTIENĖ, 6, Patentinių paslaugų centras, UAB, J. Basanavičiaus g. 11/1, LT-03108 Vilnius, LT
(54) Dviejų vamzdžių sujungimo įrenginys
Apibrėžties punktai: 11, brėžiniai: 4
(57) 1. Įrenginys, skirtas dviejų vamzdžių, kuriais transportuojami skysčiai, sujungimui dviem vienas su kitu sujungiamais kampiniais (20), kurių kiekvienas turi jungiamąjį paviršių (21), kiekvienas iš kampinių (20), kai jie sujungti, gali būti sukamas aplink jungiamųjų paviršių (21) centrinę ašį (11),
kiekvienas kampainis (20) su vienu vamzdžiu sujungiamas antgaliu (24),
kampainių (20) jungiamieji paviršiai (21) yra pagaminti iš plastmasės,
bent viename jungiamajame paviršiuje (21) yra įmontuota viena arba keletas elektrinio kaitinimo vielų (31), kurių jungiamieji išvadai išsikiša iš kampainių (20), dėl elektros energijos, paduodamos į šias kaitinimo vielas (31), plastmasė, iš kurios pagamintas jungiamasis paviršius (21), turi galimybę iš dalies išsilydyti,
o jai vėstant, abu kampainiai (20) privirinami vienas prie kito, privirinimo vietoje susidaro jėgos ir masės užtvara, dėl kurios nebegalima pakeisti kampainių (20) padėties vienas kito atžvilgiu,
b e s i s k i r i a n t i s tuo, kad kiekvienas jungiamasis paviršius yra plokštumoje, įstrižoje kiekvieno kampinio (20) srauto ašies (10) atžvilgiu, abu kampainiai (20) yra pervedami į sąveiką vienas su kitu jungiamaisiais paviršiais (21),
į šią sąveiką jie yra pervedami mechanine spragtukine jungtimi (22), kur kampainiai (20) gali sukiotis,
vienas kampainis (20) ant briaunos turi fiksatorių (25),
o kitas kampainis (20) – priešingą fiksatorių (26) ant žiedinio flanšo (28), taip, kad privirinant spragtukinė

jungtis (22) priešinasi spaudimo jėgai, atsirandančiai privirinimo metu.

2. Įrenginys pagal apibrėžties 1 punktą, b e s i s k i r i a n t i s tuo, kad kampainių (20) jungiamuosiuose paviršiuose (21) yra elipsės formos angos.

3. Įrenginys pagal apibrėžties 1 arba 2 punktą, b e s i s k i r i a n t i s tuo, kad kaitinimo vielos (31) yra išdėstytos taip, kad taip vadinama šaltoji zona (32), kurioje plastmasė nesilydo, yra suformuota ant vidinio ir/arba išorinio krašto, taip neleidžiant skystai plastmasei ištekėti iš įrenginio.

4. Įrenginys pagal vieną iš apibrėžties 1-3 punktų, b e s i s k i r i a n t i s tuo, kad kaitinamosios vielos (31) jungiamuosiuose paviršiuose (21) yra išdėstytos bifiliariniu būdu.

5. Įrenginys pagal vieną iš apibrėžties 1-4 punktų, b e s i s k i r i a n t i s tuo, kad kaitinamosios vielos (31) išvadas yra įvorės (33), per kurią kaitinamoji viela (31) yra išvesta iš kampainio (20), formos.

6. Įrenginys pagal vieną iš apibrėžties 1-5 punktų, b e s i s k i r i a n t i s tuo, kad kampainiai (20) yra pagaminti iš plastmasės.

7. Įrenginys pagal apibrėžties 6 punktą, b e s i s k i r i a n t i s tuo, kad ant antgalio (24), skirto prijungti prie vamzdžio, yra įtaisyta viena arba keletas suvirinimo vielų (34), kad būtų galima suvirinti su vamzdžiu.

8. Įrenginys pagal apibrėžties 6 arba 7 punktą, b e s i s k i r i a n t i s tuo, kad šios suvirinimo vielos (34) per išvadus, pavyzdžiui, įvorę (33), yra išvestos iš kampainių (20).

9. Įrenginys pagal vieną iš apibrėžties 1-8 punktų, b e s i s k i r i a n t i s tuo, kad kaitinimo vielų (31) ir/arba suvirinimo vielų (34) išdėstymo plote yra pritvirtinti vienas arba keletas indikatorių (23), kurie parodo, ar sėkmingai pavyko suvirinti detales.

10. Įrenginys pagal apibrėžties 9 punktą, b e s i s k i r i a n t i s tuo, kad indikatorius (23) yra pagamintas iš plastmasinio piršto, kuris gali laisvai judėti vertikaliai jungiamojo paviršiaus (21) atžvilgiu ir gali būti suvirinimo jėgos išstumiamas į išorę.

11. Įrenginys pagal apibrėžties 1-10 punktą, b e s i s k i r i a n t i s tuo, kad įrenginys gali būti iš anksto sumontuotas ant armatūros.

(51) Int.Cl. ***G01S 1/00*** (2006.01) *(11)* **1792196**
(96) 05791194.3
(96) 2005 09 17 *(97)* 2007 06 06
(97) 2008 11 19
(86) PCT/EP2005/010038
(86) 2005 09 17
(87) WO 2006/032422
(87) 2006 03 30
(30) 04022307, 2004 09 20, EP
(72) TRAUTENBERG, Hans, L., DE
OEHLER, Veit, DE
ABELE, Marcel, DE
LOBERT, Bruno, FR
(73) EUROPEAN SPACE AGENCY, 75015 Paris, FR
(74) Marius JAKULIS - JASON, 3, AAA Baltic Service Company, Jasinskio g. 16B, Biurų centras Victoria, LT-01112 Vilnius, LT

(54) Būdas ir įrenginys patikimumo informacijai pateikti pasaulinės navigacijos sistemos vartotojams
Apibrėžties punktai: 11, brėžiniai: 11

(57) 1. Būdas padėties informacijos, skleidžiamos iš kosmoso aparatų, patikimumo rizikai nustatyti pasaulinėje navigacijos sistemoje, apimantis:
– patikimumo informacijos, perduodamos minėtais kosminiais aparatais, priėmimą;
– patikimumo rizikos apskaičiavimą iš patikimumo informacijos ir papildomos informacijos; ir
– perspėjimo signalo sukėlimą, jei apskaičiuota patikimumo rizika yra didesnė negu leidžiama patikimumo rizika;
b e s i s k i r i a n t i s tuo, kad
minėtą patikimumo informaciją sudaro:
– informacija apie signalo kosmose (SIS) perdavimo kokybę kosminiais aparatais, kuri vadinama signalo kosmose tikslumas (SISA);
– informacija apie signalo kosmose (SIS) perdavimo kosminiais aparatais stebėjimo tikslumą pasaulinės navigacijos sistemos antžeminiu segmentu, kuri vadinama signalo kosmose stebėjimo tikslumas (SISMA); ir
– informacija, ar pasaulinė navigacijos sistema įvertina kosminį aparatą su defektais kaip klaidingą arba ne;
ir tuo, kad
– patikimumo rizikos apskaičiavimo stadija apima minėtos patikimumo rizikos tiesioginį apskaičiavimą minėto signalo kosmose tikslumo (SISA), signalo kosmose stebėjimo tikslumo (SISMA) ir papildomos informacijos pagrindu.

2. Būdas pagal 1 punktą, kur patikimumo informacija papildomai apima informaciją apie signalo kosmose (SIS) perdavimą kosminiais aparatais, kuri turėtų būti nenaudojama, kuri vadinama patikimumo požymiu (IF), šis būdas papildomai apima atsižvelgimą į šį patikimumo požymį (IF), apskaičiuojant patikimumo riziką.

3. Būdas pagal 1 arba 2 punktą, kur patikimumo informacija apima lentelę, turinčią SISMA vertę ir patikimumo požymį (IF) kiekvienam SIS, šis būdas papildomai apima lentelės naudojimą minėtos patikimumo rizikos apskaičiavimui.

4. Būdas pagal bet kurį iš ankstesnių punktų, apimantis minėtos patikimumo rizikos apskaičiavimą duotajam perspėjimo signalo apribojimui, kuris yra didžiausias leidžiamas padėties nuokrypis, kuriam perspėjimo signalas neturi būti duodamas.

5. Būdas pagal 4 punktą, apimantis minėtos patikimumo rizikos apskaičiavimą duotajam perspėjimo signalo apribojimui, kaip patikimumo rizikos horizontalia kryptimi $P_{infRisK,H}$ ir patikimumo rizikos vertikalia kryptimi $P_{infRisK,V}$ sumai.

6. Būdas pagal bet kurį iš 4 arba 5 punktų, apimantis minėtos patikimumo rizikos apskaičiavimą duotajam perspėjimo signalo apribojimui, tariant, kad visi išsidėstymai, naudojami apskaičiavimui, yra Gauso išsidėstymai.

7. Būdas pagal bet kurį iš ankstesnių punktų, kur papildoma informacija, naudojama apdorojimo priemonėmis patikimumo rizikos apskaičiavimui, apima reliatyviąją geometriją tarp įrenginio padėčiai aptikti ir kosminio aparato, suminę paklaidą signalui kosmose (SIS), apimant skleidimo klaidas, priėmimo klaidas ir SIS perdavimo klaidas kosminiais aparatais, ir patikimumo požymius (IF).

8. Būdas pagal 7 punktą, kur apimantis minėtos patikimumo rizikos apskaičiavimą duotajam perspėjimo signalo apribojimui, tariant, kad išsidėstymo skirtumas tarp SIS perdavimo kosminiais aparatais klaidos ir patikimumo požymio ribinės vertės yra susietas Gauso išsidėstymais su signalo kosmose stebėjimo tikslumo (SISMA) standartiniu nuokrypiu.

9. Būdas informacijos, skleidžiamos iš kosmoso aparatų, patikimumo rizikai nustatyti pasaulinėje navigacijos sistemoje, apimantis šias stadijas:
– patikimumo informacijos, perduotos minėtais kosminiais aparatais, priėmimą, ši patikimumo informacija apima: informaciją apie signalo kosmose (SIS) perdavimo kosminiais aparatais kokybę, kuri vadinama signalo kosmose tikslumas (SISA); informaciją apie signalo kosmose (SIS) perdavimo kosminiais aparatais stebėjimo tikslumą pasaulinės navigacijos sistemos antžeminiu segmentu, kuri vadinama signalo kosmose stebėjimo tikslumas (SISMA); ir informaciją, ar pasaulinė navigacijos sistema įvertina kosminį aparatą su defektais kaip klaidingą arba ne;
– patikrinimą, kad patikimumo informacija, gauta kiekvienam patikimumo duomenų srautui, yra patikimumo informacija, generuota antžeminės infrastruktūros patikimumo funkcijos;
– išrinkimą iš pertekliaus ir aiškiai patikrintų patikimumo duomenų srautų naudotiną patikimumo duomenų srautą;
– nustatymą iš parinktos ir aiškiai patikrintos patikimumo informacijos ir navigacijos informacijos, kurie signalai yra galiojantys;
– patikimumo rizikos apskaičiavimą, esant perspėjimo signalo apribojimui, kritiniam veikimo periodui būdu pagal bet kurį iš ankstesnių punktų, kur nagrinėjami tik galiojantys signalai; ir
– kosminių aparatų kritinio skaičiaus apskaičiavimą kritiniam veikimo periodui, kur nagrinėjami tik kosminiai aparatai, kurie pateikia galiojančius signalus; ir perspėjimo signalo generavimą vartotojui, kuris nurodo, ar gauta informacija turėtų būti naudojama padėties nustatymui arba ne.

10. Būdas pagal 9 punktą, kur patikimumo informacija, generuota antžeminės infrastruktūros patikimumo funkcija, užrašoma taip, kad ji galėtų būti gavėjo patvirtinta.

11. Įrenginys padėčiai nustatyti pasaulinės navigacijos sistemos priemonėmis, kurį sudaro keletas kosmoso aparatų, perduodančių informaciją į įrenginį, skirtą įrenginio kosmose padėties nustatymui, kur šį įrenginį sudaro:
– priėmimo priemonės patikimumo informacijai, perduotai minėtų kosmoso aparatų, priimti;
– apdorojimo priemonės patikimumo rizikos apskaičiavimui iš minėtos patikimumo informacijos ir papildomos informacijos; ir
– perspėjimo signalo priemonės perspėjimo signalui sukelti, jei patikimumo rizika yra didesnė negu leidžiama patikimumo rizika,
b e s i s k i r i a n t i s tuo, kad apdorojimo priemonės pritaikytos minėtos patikimumo rizikos apskaičiavimui, atliekant būdą pagal bet kurį iš ankstesnių punktų.

(51) Int.Cl. ***G02B 1/04*** (2006.01) *(11)* **1783518**
A61L 27/14 (2006.01)
(96) 05077527.9
(96) 2005 11 03 *(97)* 2007 05 09
(97) 2009 01 14

(72) Hagting, Joke, Geesje, NL
Flipsen, Theodorus, Adrianus, Cornelius, NL
Verbruggen, Miriam, Adrienne, Lambertine, NL
Smit, Hendrik, NL
(73) Ophtec B.V., 9728 NR Groningen, NL
(74) Marius JAKULIS - JASON, 3, AAA Baltic Service Company, Jasinskio g. 16B, Biurų centras Victoria, LT-01112 Vilnius, LT

(54) Funkcionalizuoti dažikliai ir jų, kaip medžiagos akių lęšiukams, panaudojimas
Apibrėžties punktai: 18, brėžiniai: 3

(57) 1. Skaidri polimerinė medžiaga, turinti bent vieną kovalentiškai prijungtą dažiklį, kai minėtas dažiklis turi bendrąją formulę I:

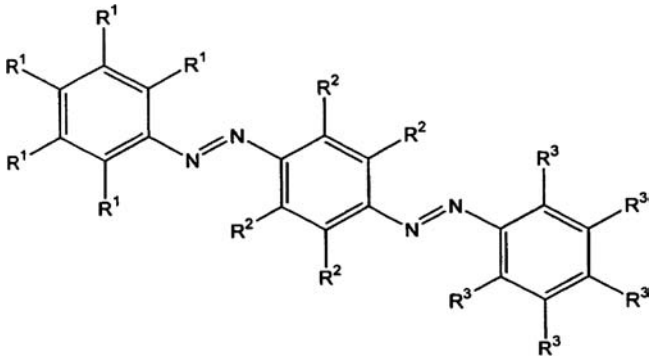

kur
kiekvienas iš R^1, R^2 ir R^3 yra nepriklausomai parinktas iš vandenilio, sulfonato, nitro, halogeno, nitrilo, fenilo, karboksilato, $-(CH_2)_n-X^1-H$ ir $-X^2-(CH_2)_n-CH_3$, kur X^1 yra O, NH, CH_2 arba S; X^2 yra O, NH, S, $S(=O)_2$, C(=O)O; ir n yra sveikas skaičius intervale 0-20; arba kur dvi R^2 grupės kartu su C-atomais, prie kurių jos yra prijungtos, sudaro benzeno žiedą;
su sąlyga, kad mažiausiai vienas R^3 yra tiltelio fragmentas L, per kurį dažiklis yra kovalentiškai prijungtas prie polimero.

2. Polimerinė medžiaga pagal 1 punktą, kur mažiausiai vienas R^3 meta-padėtyje azo grupės atžvilgiu yra tiesios arba šakotos grandinės C_1-C_{20} alkilas, geriau, C_1-C_4 alkilas, dar geriau, metilenas.

3. Polimerinė medžiaga pagal 1 arba 2 punktą, kur R^1 para-padėtyje yra sulfonatas ir kur mažiausiai vienas R^3 meta-padėtyje yra karboksilatas.

4. Polimerinė medžiaga pagal bet kurį iš 1-3 punktų, kur dvi R^2 grupės kartu su C-atomais, prie kurių jos yra prijungtos, sudaro benzeno žiedą.

5. Polimerinė medžiaga pagal bet kurį iš 1-4 punktų, kur minėtas tiltelio fragmentas yra para-padėtyje azo grupės atžvilgiu.

6. Polimerinė medžiaga pagal bet kurį iš 1-5 punktų, kur minėtas tiltelio fragmentas L yra parinktas iš grupės, susidedančios iš $-(CH_2)_a-CH_2-CH_2-$;
$-(CH_2)_b-Z^1-(CH_2)_a-CH_2-CH_2-$;
$-(CH_2)_b-C(=O)-Z^1-(CH_2)_a-CH(R^5)-CH_2-$;
$-(CH_2)_b-Z^1-C(=O)-(CH_2)_a-CH(R^5)-CH_2-$;
$-Z^2-(CH_2)_c-Z^1-(CH_2)_a-CH(R^5)-CH_2-$;
$-Z^2-(CH_2)_c-C(=O)-Z^1-(CH_2)_a-CH(R^5)-CH_2-$ ir
$-Z^2-(CH_2)_c-Z^1-C(=O)-(CH_2)_a-CH(R^5)-CH_2-$;
kur a ir b yra nepriklausomai parinkti iš sveiko skaičiaus intervale 0-10 ir kur c yra sveikas skaičius nuo 1 iki 10;
kur Z^1 ir Z^2 yra nepriklausomai parinkti iš -O- ir $-NR^6-$;
ir kur R^5 ir R^6, nepriklausomai, yra vandenilis arba tiesios ar šakotos grandinės alkilas iš C_1-C_{10}.

7. Polimerinė medžiaga pagal bet kurį iš 1-6 punktų, kur dažiklio, turinčio formulę I, visas kiekis yra mažesnis nei maždaug 5 masės %, geriau, mažesnis nei maždaug 1 masės %.

8. Polimerinė medžiaga pagal bet kurį iš 1-7 punktų, apimanti papildomą dažiklį, gebantį absorbuoti šviesą iš matomos spektro dalies.

9. Polimerinė medžiaga pagal bet kurį iš 1-8 punktų, dar apimanti ultravioletą absorbuojantį junginį, geriau, benzofenoną arba benzotriazolą.

10. Polimerinė medžiaga pagal bet kurį iš 1-9 punktų, kur minėta medžiaga apima vieną arba daugiau monomerų, parinktų iš grupės, susidedančios iš tiesios arba šakotos grandinės (met)akrilatų, hidrofilinių monomerų, silicį turinčių monomerų ir fluorą turinčių monomerų, geriau, kur polimeras apima silicį turinčius monomerus.

11. Polimero medžiagos gavimo būdas pagal bet kurį iš 1-10 punktų, apimantis šias stadijas:
a. funkcionalizuoto dažiklio pateikimas;
b. funkcionalizuoto dažiklio įterpimas į polimerą,
kur minėtas įterpimas apima monomerų mišinio, apimančio funkcionalizuotą dažiklį kopolimerizaciją arba funkcionalizuoto dažiklio reakciją su (ko)polimeru, ir
kur minėtas funkcionalizuotas dažiklis turi bendrąją formulę V:

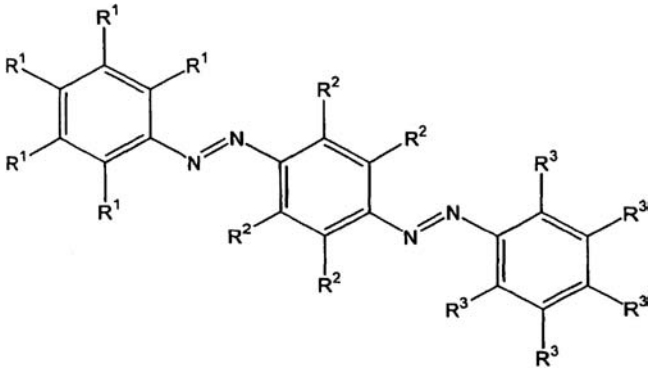

kur
kiekvienas iš R^1, R^2 ir R^3 yra nepriklausomai parinktas iš vandenilio, sulfonato, nitro, halogeno, nitrilo, fenilo, karboksilato, $-(CH_2)_n-X^1-H$ ir $-X^2-(CH_2)_n-CH_3$, kur X^1 yra O, NH, CH_2 arba S; X^2 yra O, NH, S, $S(=O)_2$, C(=O)O; ir n yra sveikas skaičius intervale 0-20; arba kur dvi R^2 grupės kartu su C-atomais, prie kurių jie yra prijungti, sudaro benzino žiedą;
su sąlyga, kad mažiausiai vienas R^3 yra funkcinė grupė, per kurią dažiklis gali būti kovalentiškai surištas su polimeru.

12. Būdas pagal 11 punktą, kur minėta funkcinė grupė yra para-padėtyje azo grupės atžvilgiu, geriau, kai minėta funkcinė grupė yra parinkta iš grupės, susidedančios iš $-(CH_2)_a-CH=CH_2$;
$-(CH_2)_b-Z^1-(CH_2)_a-CH=CH_2$;
$-(CH_2)_b-C(=O)-Z^1-(CH_2)_a-C(R^5)=CH_2$;
$-(CH_2)_b-Z^1-C(=O)-(CH_2)_a-C(R^5)=CH_2$;
$-Z^2-(CH_2)_c-Z^1-(CH_2)_a-C(R^5)=CH_2$;
$-Z^2-(CH_2)_c-C(=O)-Z^1-(CH_2)_a-C(R^5)=CH_2$ ir
$-Z^2-(CH_2)_c-Z^1-C(=O)-(CH_2)_a-C(R^5)-CH_2$.
kur a ir b yra nepriklausomai parinkti iš sveiko skaičiaus intervale 0-10 ir kur c yra sveikas skaičius nuo 1 iki 10;
kur Z^1 ir Z^2 yra nepriklausomai parinkti iš -O- ir $-NR^6-$;
ir kur R^5 ir R^6, nepriklausomai, yra vandenilis arba tiesios ar šakotos grandinės alkilas iš C_1-C_{10}.

13. Polimero medžiagos panaudojimas pagal bet kurį iš 1-10 punktų lęšių gamyboje.

14. Akies lęšiukas, apimantis skaidrią polimerinę medžiagą pagal bet kurį iš 1-10 punktą.

15. Lęšiukas pagal 14 punktą, kai minėtas lęšiukas yra intraokulinis (IOL) lęšiukas, geriau, sulankstomas IOL.

16. Akies lęšiukų pagal 14 arba 15 punktą gamybos būdas, apimantis polimerinės medžiagos gautos pagal 11 arba 12 punkto būdą, pateikimą, dar apimantis minėtos polimerinės medžiagos suformavimą į lęšiuką.

17. Funkcionalizuotas dažiklis, skirtas kovalentiniam surišimui su skaidria polimerine medžiaga, kai minėtas dažiklis turi bendrąją formulę V pagal 11 punktą.

18. Funkcionalizuoto dažiklio pagal 17 punktą panaudojimas gamyboje skaidrios polimerinės medžiagos, geriau, akies lęšiuko medžiagos, gebančios absorbuoti šviesą, kurios bangos ilgis yra tarp maždaug 400 ir 550 nm.

(51) Int.Cl. ***G02B 6/00*** (2006.01) *(11)* **1733263**
(96) 05728627.0
(96) 2005 03 29 *(97)* 2006 12 20
(97) 2009 01 28
(86) PCT/EP2005/003283
(86) 2005 03 29
(87) WO 2005/093477
(87) 2005 10 06
(30) 102004015293, 2004 03 29, DE
(72) FLEHINGHAUS, Michael, DE
TEITGE, Andreas, DE
(73) Albis Plastic GmbH, 20531 Hamburg, DE
(74) Reda ŽABOLIENĖ, 7, Advokatės Redos Žabolienės kontora METIDA, Verslo centras VERTAS, Gynėjų g. 16, LT-01109 Vilnius, LT
(54) Tinkamas apšviesti informacinis įtaisas
Apibrėžties punktai: 11, brėžiniai: 8

(57) 1. Tinkamas apšviesti informacinis įtaisas techniniams įrenginiams arba mechanizmams, ypač transporto priemonės prietaisų skydams, kur informacinio įtaiso matomi atspindžio elementai (4) sudaryti iš bent vieno šviesą sklaidančio plastikinio elemento (4), kuriame skaidrus sklaidytuvas (18) yra įstatytas į skaidrų polimerinį junginį (4), šviesą sklaidantis plastikinis elementas (4) yra numatytas su šviesai nelaidžiu dangos sluoksniu (5), dangos sluoksnis (5) turi prošvaisas (6), b e s i s k i r i a n t i s tuo, kad skaidrus polimerinis junginys (4) yra parinktas iš polikarbonatų grupės arba iš ugniai atsparių ir (arba) iš aukštai temperatūrai atsparių polikarbonatų, tuo, kad sklaidytuvo (18) dydis turi daugiamodalinę pasiskirstymo funkciją ir tuo, kad sklaidytuvo svorio proporcija sudaro 0,0001 iki 10% ir jo dydžio – 0,1 μm iki 5 μm.

2. Tinkamas apšviesti informacinis įtaisas pagal 1 punktą, b e s i s k i r i a n t i s tuo, kad pasiskirstymo funkcija yra bimodalinė.

3. Tinkamas apšviesti informacinis įtaisas pagal vieną iš ankstesnių punktų, b e s i s k i r i a n t i s tuo, kad skaidrus polimerinis junginys (4) ir (arba) skaidrus sklaidytuvas (18) yra perregimai nudažyti.

4. Tinkamas apšviesti informacinis įtaisas pagal 3 punktą, b e s i s k i r i a n t i s tuo, kad dangos sluoksnis (5) yra šviesios spalvos.

5. Tinkamas apšviesti informacinis įtaisas pagal 3 punktą, b e s i s k i r i a n t i s tuo, kad dangos sluoksnis (5) yra tamsios spalvos.

6. Tinkamas apšviesti informacinis įtaisas pagal vieną iš ankstesnių punktų, b e s i s k i r i a n t i s tuo, kad šviesą sklaidantis plastikinis elementas (4) yra integruotas į darbinį elementą (15).

7. Tinkamas apšviesti informacinis įtaisas pagal vieną iš ankstesnių punktų, b e s i s k i r i a n t i s tuo, kad šviesą sklaidantis plastikinis elementas (4) yra suformuotas kaip darbinis elementas (15).

8. Tinkamas apšviesti informacinis įtaisas pagal vieną iš ankstesnių punktų, b e s i s k i r i a n t i s tuo, kad informacinis įtaisas yra suformuotas kaip kombinacinis įrankis ir (arba) kaip vaizdas kombinacinio įrankio viduje.

9. Tinkamas apšviesti informacinis įtaisas pagal vieną iš ankstesnių punktų, b e s i s k i r i a n t i s tuo, kad šviesą sklaidantis plastikinis elementas (4) yra suformuotas kaip vienos dimensijos arba dviejų dimensijų šviesos skirstytuvas (20) su informaciniu įtaisu.

10. Tinkamas apšviesti informacinis įtaisas pagal vieną iš ankstesnių punktų, b e s i s k i r i a n t i s tuo, kad jis yra suformuotas kaip danga, turinti trijų dimensijų paviršiaus struktūrą.

11. Tinkamas apšviesti informacinis įtaisas pagal vieną iš ankstesnių punktų, b e s i s k i r i a n t i s tuo, kad jis yra suformuotas kaip įspėjimo šviesa, ypač apie atviras automobilio duris, geriau padidinti darbo patogumą.

---

(51) Int.Cl. ***G08C 17/02*** (2006.01) *(11)* **1746556**
(96) 06013303.0
(96) 2006 06 28 *(97)* 2007 01 24
(97) 2009 03 04
(30) 102005034226, 2005 07 19, DE
(72) Binnig, Richard, DE
(73) KUNDO SYSTEMTECHNIK GmbH, 78112 St. Georgen, DE
(74) Genė Ona SRUOGIENĖ, 12, A.P.Kavoliuko g. 24-152, LT-04328 Vilnius, LT
(54) Kambariui būdingos aplinkos duomenų kambariuose registravimo būdas
Apibrėžties punktai: 5, brėžiniai: 1
(57) 1. Elektroninis šiluminių sąnaudų skirstytuvas (2,2'), skirtas kambaryje patalpinto radiatoriaus (1) išspinduliuotos šilumos kiekiui nustatyti, turintis matavimo prietaisą, skirtą radiatoriaus (1) temperatūrai matuoti, ir siųstuvą, skirtą perduoti per radiją duomenis į centrinį imtuvą (3), b e s i s k i r i a n t i s tuo, kad kambariui būdingos aplinkos duomenų matavimo papildomas sensorius yra integruotas į šiluminių sąnaudų skirstytuvą (2,2'), kur šie aplinkos duomenys nėra duomenys, būtini ir naudojami radiatoriaus (1) išspinduliuotos šilumos kiekiui nustatyti, ir sensoriaus elektroniniams signalams perduoti, yra naudojami šiluminių sąnaudų skirstytuvo (2,2') siųstuvas ir šiluminių sąnaudų skirstytuvo (2,2') centrinis imtuvas (3) ir signalai yra saugomi ir/arba analizuojami ir/arba parodomi šiame centriniame imtuve (3).

2. Šiluminių sąnaudų skirstytuvas pagal ankstesnįjį punktą, b e s i s k i r i a n t i s tuo, kad matuojami aplinkos duomenys apima:
santykinę arba absoliučią oro drėgmę kambaryje ir/arba
kambario vidinės sienos santykinę arba absoliučią drėgmę ir/arba
kambario išorinės sienos santykinę arba absoliučią drėgmę ir/arba
oro temperatūrą kambaryje ir/arba
kambario vidinės sienos temperatūrą ir/arba
kambario išorinės sienos temperatūrą ir/arba
kambario oro rasos tašką ir/arba
kambario vidinės sienos rasos tašką ir/arba
kambario išorinės sienos rasos tašką.

3. Šiluminių sąnaudų skirstytuvas pagal 1 arba 2 punktą, b e s i s k i r i a n t i s tuo, kad šiluminių sąnaudų skirstytuvas (2) yra įrengtas tiesiog ant radiatoriaus (1).

4. Šiluminių sąnaudų skirstytuvas pagal 1 arba 2 punktą, b e s i s k i r i a n t i s tuo, kad šiluminių sąnaudų skirstytuvas (2') yra įrengtas atskirai nuo radiatoriaus (1).

5. Šiluminių sąnaudų skirstytuvas pagal 4 punktą, b e s i s k i r i a n t i s tuo, kad šiluminių sąnaudų skirstytuvas (2') yra naudojamas tik kaip aplinkos duomenų matavimo prietaisas.

---

(51) Int.Cl. ***H01F 30/16*** (2006.01) *(11)* **1797573**
H01F 30/12 (2006.01)
H01F 27/06 (2006.01)
(96) 05799949.2
(96) 2005 10 06 *(97)* 2007 06 20
(97) 2009 02 25

(86) PCT/EP2005/010783
(86) 2005 10 06
(87) WO 2006/040074
(87) 2006 04 20
(30) 102004048793, 2004 10 07, DE
102005041975, 2005 09 03, DE
(72) Hanser, Volker Werner, DE
(73) Hanser, Volker Werner, 77694 Kehl, DE
(74) Reda ŽABOLIENĖ, 7, Advokatės Redos Žabolienės kontora METIDA, Verslo centras VERTAS, Gynėjų g. 16, LT-01109 Vilnius, LT
(54) Toroido formos šerdies transformatorius
Apibrėžties punktai: 8, brėžiniai: 4
(57) 1. Toroido formos šerdies transformatorius, ypač daugiafazis transformatorius (101), turintis daugybę toroido formos šerdžių (102), išdėstytų greta viena kitos ašies kryptimi, toroido formos gretimos šerdys (102) turi skirtingų fazių fazines apvijas, b e s i s k i r i a n t i s tuo, kad dviejų greta esančių toroido formos šerdžių (102) fazinių apvijų sujungimo taškai apskritimo kryptimi yra išdėstyti atskirai vienas nuo kito.

2. Transformatorius pagal 1 punktą, b e s i s k i r i a n t i s tuo, kad atstumas arba geometrinis kampas tarp dviejų greta esančių toroido formos šerdžių (102) fazinių apvijų sujungimo taškų atitinka fazės poslinkį arba elektrinės fazės kampą tarp šių toroido formos šerdžių (102) įtampos signalų.

3. Transformatorius pagal vieną iš 1-2 punktų, b e s i s k i r i a n t i s tuo, kad iš esmės pageidautina, kad cilindro formos korpusas, pritaikytas toroido formos šerdies transformatorių dizainui, būtų numatytas toroido formos šerdims (102) su fazinėm apvijom, ir tuo, kad pageidautina, kad korpuso ašies gale būtų numatytas ventiliatorius arba vėdintuvas.

4. Transformatorius pagal vieną iš 1-3 punktų, b e s i s k i r i a n t i s tuo, kad tuščiaviduriai kanalai, skirti aušintuvui, yra išdėstyti toroido formos šerdžių (102) srityje, ir pageidautina, kad transformatoriaus (101) korpusas būtų įtaisytas kaip radiatorius ir prijungtas prie tuščiavidurių kanalų.

5. Transformatorius pagal vieną iš 3-4 punktų, b e s i s k i r i a n t i s tuo, kad aušinimo konstrukcijos elementai arba panašūs išsikišę elementai, skirti karkaso paviršiaus plotui padidinti, yra įtaisyti ant karkaso išorės ir konkrečiu atveju karkasas turi profiliuotą paviršių.

6. Transformatorius pagal vieną iš 1-5 punktų, b e s i s k i r i a n t i s tuo, kad yra numatytas kištukinis lizdas, turintis šaldymo terpę, į kurį dalinai arba pilnai yra patalpintas transformatorius (101).

7. Transformatorius pagal vieną iš 1-6 punktų, b e s i s k i r i a n t i s tuo, kad daugiafazio transformatoriaus (101) toroido formos šerdys (102) su jų atitinkamomis fazinėmis apvijomis yra modulinės konstrukcijos ir t u o, k a d pateikiamas laikymo įrenginys (104), skirtas modulinėms toroido formos šerdims (102) laikyti ir jas viena nuo kitos apsaugoti.

8. Transformatorius pagal vieną iš 1-7 punktų, b e s i s k i r i a n t i s tuo, kad transformatoriaus ritės yra atskirai sudėtos į kapsules iš lietos plastinės masės ir pageidautina, kad jos turėtų išorinį profiliavimą, padidinantį jų paviršiaus plotą.

Europos patentų išplėtimo Lietuvos Respublikoje pripažinimas negaliojančiu pagal Lietuvos Respublikos patentų įstatymo 54 straipsnį

(11) EPO paskelbimo numeris	*Pripažinimo negaliojančiu data*
0781538	2009 01 07
0830832	2008 12 31
0919077	2009 01 14
0948539	2009 01 14
1002583	2009 01 21
1012599	2009 01 07
1019894	2008 12 31
1030712	2009 01 07
1040119	2008 12 31
1069141	2009 01 14
1097379	2008 12 31
1104217	2009 01 21
1115874	2009 01 07
1124984	2009 01 07
1146913	2009 01 14
1176587	2009 01 21
1177225	2009 01 14
1189547	2009 01 14
1203087	2009 01 07
1223811	2009 01 14
1226381	2009 01 14
1227739	2009 01 21
1246835	2009 01 07
1251475	2009 01 07
1255716	2009 01 07
1266009	2008 12 31
1276941	2009 01 14
1292300	2009 01 07
1292484	2009 01 07
1297142	2009 01 14
1299613	2008 12 31
1301192	2009 01 21
1309587	2008 12 31
1312667	2008 12 31
1317443	2009 01 14
1331221	2009 01 14
1337209	2009 01 07
1337217	2008 12 31
1343495	2009 01 21
1350085	2008 12 31
1354395	2009 01 14
1355609	2009 01 21
1356292	2009 01 07
1362338	2009 01 07
1371256	2009 01 21
1377305	2009 01 14
1379974	2009 01 07
1381710	2009 01 07
1383973	2009 01 21
1392662	2009 01 07
1399563	2009 01 21
1401287	2009 01 21
1405013	2009 01 07
1406641	2009 01 07
1409483	2008 12 31
1409684	2009 01 07

(11) EPO paskelbimo numeris	*Pripažinimo negaliojančiu data*
1413332	2008 12 31
1413997	2009 01 14
1419803	2009 01 21
1421106	2009 01 21
1428351	2009 01 07
1429769	2009 01 14
1429826	2009 01 14
1434919	2009 01 07
1436291	2009 01 14
1443823	2009 01 07
1444211	2009 01 21
1446011	2009 01 14
1456196	2009 01 07
1456386	2009 01 14
1463728	2009 01 14
1464558	2008 12 31
1465610	2008 12 31
1470113	2009 01 07
1474335	2009 01 21
1474507	2008 12 31
1485707	2009 01 14
1492927	2008 12 31
1494685	2008 12 31
1499277	2009 01 07
1502102	2009 01 14
1503668	2008 12 31
1504030	2009 01 07
1507775	2008 12 31
1518784	2009 01 07
1522529	2009 01 07
1523298	2008 12 31
1530430	2008 12 31
1531816	2009 01 21
1532120	2009 01 14
1534378	2008 12 31
1535623	2008 12 31
1539794	2008 12 31
1542974	2008 12 31
1546099	2008 12 31
1549158	2009 01 07
1549619	2009 01 21
1549655	2009 01 21
1549760	2008 12 31
1550457	2008 12 31
1551344	2009 01 07
1551748	2009 01 07
1552831	2009 01 07
1554008	2008 12 31
1560854	2009 01 07
1562589	2009 01 07
1562866	2009 01 21
1562939	2009 01 21
1569392	2009 01 21
1570052	2009 01 21
1572893	2009 01 07
1573019	2009 01 14

(11) *EPO paskelbimo numeris*	*Pripažinimo negaliojančiu* *data*
1581219	2008 12 31
1586910	2009 01 07
1587814	2009 01 14
1594368	2008 12 31
1603566	2009 01 21
1604016	2009 01 14
1608985	2009 01 14
1611024	2009 01 21
1614230	2009 01 21
1622894	2009 01 14
1624829	2009 01 21
1624930	2009 01 21
1626727	2008 12 31
1626731	2009 01 21
1633676	2008 12 31
1641443	2009 01 14
1641996	2008 12 31
1644492	2009 01 07
1646889	2009 01 14
1654295	2009 01 14
1657144	2008 12 31
1659918	2009 01 14
1661326	2009 01 14
1663974	2009 01 14
1664663	2008 12 31
1664766	2008 12 31
1671343	2008 12 31
1677661	2009 01 07
1678181	2008 12 31
1678193	2008 12 31
1682526	2009 01 14
1684742	2009 01 14
1686989	2009 01 14
1689872	2009 01 07
1704890	2009 01 21
1709069	2009 01 07
1714982	2009 01 21
1765809	2008 12 31
1798938	2008 12 31
1867543	2009 01 07

Europos patentų išplėtimo Lietuvos Respublikoje pripažinimas negaliojančiu pagal Lietuvos Respublikos patentų įstatymo 54 straipsnį

(11) *EPO paskelbimo numeris*	*Pripažinimo negaliojančiu data*
0791087	2008 11 26

Europos patentai laikomi** ab initio **negaliojančiais Lietuvos Respublikoje pagal Lietuvos Respublikos patentų įstatymo 59(3) straipsnį

(11) EPO paskelbimo numeris	*Pripažinimo negaliojančiu data*
1537795	2009 01 07
1541127	2008 12 31
1541156	2008 12 31
1541537	2008 12 31
1542434	2009 01 21
1544083	2009 01 14
1544099	2009 01 07
1547842	2008 12 31
1554948	2009 01 14
1564135	2008 12 31
1564319	2009 01 07
1564829	2009 01 07
1566539	2009 01 14
1568578	2009 01 14
1568863	2009 01 14
1568987	2009 01 21
1570725	2009 01 14
1570809	2009 01 14
1571024	2008 12 31
1571162	2009 01 21
1571272	2009 01 07
1577069	2009 01 21
1577159	2009 01 14
1577437	2009 01 14
1579811	2009 01 07
1580062	2008 12 31
1580093	2008 12 31
1582428	2009 01 21
1582869	2008 12 31
1584338	2009 01 21
1584498	2008 12 31
1586730	2009 01 14
1586849	2009 01 21
1586850	2009 01 21
1588600	2009 01 21
1588774	2008 12 31
1589121	2008 12 31
1589139	2009 01 14
1591386	2008 12 31
1591597	2009 01 21
1591696	2009 01 21
1591910	2009 01 21
1591973	2009 01 07
1593294	2009 01 21
1593741	2009 01 07
1593885	2009 01 21
1595438	2008 12 31
1595441	2008 12 31
1595519	2009 01 07
1596104	2009 01 21
1596480	2009 01 14
1600050	2009 01 14
1600115	2008 12 31
1600187	2009 01 21
1600348	2009 01 07
1602670	2008 12 31
1607331	2009 01 07
1608137	2009 01 21
1609365	2009 01 21
1609594	2009 01 07
1610016	2008 12 31
1610279	2009 01 07
1612179	2009 01 07
1614511	2008 12 31
1614807	2008 12 31
1615487	2008 12 31
1616813	2009 01 14
1617035	2009 01 14
1618805	2009 01 14
1619326	2009 01 07
1619404	2009 01 07
1619689	2009 01 21
1621143	2009 01 07
1622340	2009 01 21
1623616	2009 01 14
1623890	2009 01 21
1623904	2008 12 31
1626435	2008 12 31
1627836	2009 01 21
1628455	2009 01 21
1630191	2009 01 21
1630472	2009 01 07
1630698	2009 01 07
1630833	2009 01 14
1634640	2009 01 14
1634740	2009 01 07
1634764	2009 01 07
1635085	2008 12 31
1635594	2009 01 14
1637052	2009 01 21
1637121	2008 12 31
1637798	2009 01 21
1638252	2009 01 07
1639926	2009 01 21
1640127	2009 01 07
1640194	2009 01 21
1640463	2009 01 07
1642842	2008 12 31
1642929	2008 12 31
1645232	2008 12 31
1645619	2009 01 21
1646126	2008 12 31
1647732	2009 01 07
1650483	2009 01 07
1652651	2009 01 21
1652906	2008 12 31
1653573	2009 01 07
1655412	2008 12 31
1655426	2009 01 14
1655807	2009 01 21
1655893	2008 12 31
1656822	2009 01 14
1657171	2008 12 31
1657951	2009 01 14

(11) *EPO paskelbimo numeris*	*Pripažinimo negaliojančiu data*
1659085	2008 12 31
1659297	2009 01 07
1659550	2009 01 21
1661528	2009 01 07
1666311	2009 01 21
1666386	2009 01 14
1666396	2009 01 21
1666683	2008 12 31
1666751	2008 12 31
1667612	2008 12 31
1669152	2009 01 07
1669714	2009 01 21
1671707	2008 12 31
1672117	2009 01 07
1672777	2009 01 14
1674134	2009 01 21
1676536	2009 01 21
1681126	2008 12 31
1681378	2008 12 31
1681386	2008 12 31
1684475	2008 12 31
1685901	2009 01 14
1686669	2008 12 31
1690443	2009 01 07
1690553	2009 01 07
1691112	2009 01 07
1691185	2009 01 14
1691400	2009 01 14
1692306	2009 01 14
1693441	2009 01 07
1693674	2008 12 31
1693921	2008 12 31
1696222	2008 12 31
1698145	2009 01 14
1698360	2009 01 14
1698855	2009 01 07
1700209	2009 01 07
1700623	2009 01 21
1701242	2009 01 21
1701358	2009 01 21
1702663	2009 01 21
1702863	2009 01 07
1703187	2008 12 31
1703267	2009 01 21
1703480	2009 01 07
1703527	2009 01 07
1704239	2009 01 14
1704298	2009 01 07
1704691	2009 01 14
1705210	2009 01 21
1705387	2009 01 07
1705850	2009 01 07
1706803	2008 12 31
1707160	2009 01 07
1707466	2009 01 07
1707700	2009 01 14
1708311	2008 12 31
1708733	2008 12 31
1709147	2008 12 31
1709469	2009 01 07
1709655	2009 01 21
1709915	2008 12 31
1709990	2009 01 14
1710330	2009 01 07
1710348	2008 12 31
1710364	2009 01 21
1711230	2009 01 07
1711380	2009 01 14
1711501	2009 01 14
1711614	2009 01 07
1711639	2008 12 31
1712197	2009 01 14
1712410	2009 01 14
1712478	2008 12 31
1712875	2009 01 14
1714658	2009 01 21
1714822	2009 01 14
1715098	2009 01 07
1716190	2008 12 31
1716777	2009 01 21
1717226	2009 01 21
1717773	2008 12 31
1718132	2008 12 31
1718183	2009 01 14
1718346	2009 01 07
1718544	2009 01 07
1718761	2009 01 21
1718950	2009 01 14
1719015	2009 01 14
1719146	2009 01 07
1719429	2008 12 31
1719577	2008 12 31
1719582	2008 12 31
1720082	2008 12 31
1720676	2009 01 07
1720743	2009 01 14
1721069	2009 01 14
1721178	2008 12 31
1721246	2008 12 31
1721812	2009 01 07
1722185	2008 12 31
1722627	2009 01 21
1722642	2009 01 07
1722866	2009 01 07
1722950	2009 01 07
1723058	2009 01 21
1723937	2009 01 14
1724383	2008 12 31
1724420	2009 01 07
1725201	2008 12 31
1725362	2009 01 21
1725639	2009 01 07
1726446	2009 01 21
1726448	2008 12 31
1726472	2009 01 14
1726473	2009 01 14
1726604	2009 01 14
1727176	2009 01 07
1727401	2008 12 31
1727677	2008 12 31
1727799	2009 01 07
1727812	2008 12 31
1727844	2009 01 07
1728231	2009 01 07
1728436	2009 01 14
1728466	2009 01 14

(11) *EPO paskelbimo numeris*	*Pripažinimo negaliojančiu* *data*
1728561	2009 01 07
1728655	2008 12 31
1729486	2009 01 14
1729944	2009 01 14
1730203	2008 12 31
1731089	2008 12 31
1731235	2009 01 07
1731341	2009 01 14
1731394	2009 01 07
1731428	2008 12 31
1731829	2009 01 21
1731962	2008 12 31
1732179	2009 01 07
1732217	2009 01 21
1732926	2008 12 31
1733685	2009 01 14
1733797	2009 01 07
1733813	2009 01 07
1734837	2008 12 31
1735772	2008 12 31
1736063	2008 12 31
1736183	2009 01 21
1736299	2008 12 31
1736619	2009 01 21
1737339	2009 01 07
1738028	2009 01 14
1738370	2009 01 21
1738618	2009 01 07
1738711	2009 01 07
1738712	2009 01 21
1738844	2009 01 07
1738932	2008 12 31
1738991	2008 12 31
1739001	2008 12 31
1739120	2008 12 31
1739511	2008 12 31
1740051	2009 01 14
1740077	2009 01 14
1740476	2008 12 31
1741151	2009 01 21
1741161	2009 01 21
1741209	2008 12 31
1741357	2008 12 31
1741370	2009 01 07
1741664	2009 01 07
1741665	2009 01 07
1742157	2009 01 21
1742897	2009 01 14
1742975	2009 01 14
1743651	2009 01 07
1743848	2009 01 07
1743930	2008 12 31
1743972	2008 12 31
1744479	2009 01 14
1745691	2009 01 07
1745719	2008 12 31
1745750	2009 01 21
1745758	2008 12 31
1745948	2009 01 07
1746034	2009 01 14
1746129	2009 01 14
1746131	2009 01 21
1747115	2008 12 31
1747153	2009 01 14
1747377	2009 01 21
1747664	2009 01 21
1747707	2009 01 07
1748066	2008 12 31
1749154	2008 12 31
1749323	2009 01 14
1749463	2008 12 31
1749483	2009 01 14
1749722	2009 01 07
1750021	2009 01 14
1750486	2008 12 31
1750773	2008 12 31
1750898	2009 01 14
1751103	2009 01 14
1751155	2009 01 07
1751289	2009 01 14
1751760	2008 12 31
1751773	2009 01 14
1751856	2009 01 14
1751858	2009 01 14
1751935	2009 01 07
1752068	2009 01 21
1752399	2009 01 21
1752523	2008 12 31
1752688	2009 01 14
1752808	2009 01 07
1753203	2009 01 21
1753520	2009 01 14
1753526	2009 01 14
1753661	2009 01 07
1753919	2009 01 14
1754098	2009 01 21
1754144	2008 12 31
1755290	2009 01 14
1755353	2009 01 21
1756190	2009 01 21
1756225	2009 01 21
1756395	2009 01 14
1756513	2008 12 31
1756787	2008 12 31
1756879	2009 01 07
1756908	2008 12 31
1757042	2009 01 14
1757319	2009 01 14
1757326	2009 01 07
1757452	2008 12 31
1757457	2009 01 21
1757826	2009 01 21
1758805	2008 12 31
1759146	2008 12 31
1759210	2008 12 31
1759394	2009 01 07
1759548	2009 01 21
1760014	2009 01 21
1760387	2009 01 14
1760400	2009 01 07
1760962	2009 01 14
1761278	2008 12 31
1761418	2009 01 07
1761748	2009 01 07
1761794	2009 01 07
1762637	2009 01 21

(11) *EPO paskelbimo numeris*	*Pripažinimo negaliojančiu data*
1762865	2009 01 14
1762871	2009 01 07
1762918	2009 01 21
1763044	2008 12 31
1763210	2009 01 21
1763396	2009 01 14
1763427	2009 01 14
1763486	2009 01 21
1763677	2009 01 07
1764006	2009 01 21
1764136	2009 01 21
1764223	2009 01 14
1764488	2008 12 31
1764538	2009 01 07
1765274	2008 12 31
1765618	2009 01 14
1765848	2009 01 21
1765890	2009 01 07
1766249	2009 01 07
1766301	2009 01 07
1767291	2009 01 07
1767752	2009 01 07
1767964	2008 12 31
1768321	2009 01 21
1769134	2009 01 14
1769674	2009 01 07
1769721	2009 01 07
1769944	2009 01 14
1770026	2008 12 31
1770153	2008 12 31
1770346	2009 01 21
1770670	2009 01 07
1770899	2009 01 07
1770922	2008 12 31
1771443	2009 01 07
1771610	2009 01 14
1771850	2009 01 21
1772033	2009 01 21
1772221	2009 01 14
1772393	2009 01 14
1772404	2008 12 31
1772613	2009 01 14
1772620	2009 01 07
1772697	2009 01 21
1772874	2009 01 14
1772952	2009 01 07
1773509	2009 01 07
1773570	2009 01 07
1773739	2009 01 21
1774867	2008 12 31
1774913	2009 01 07
1775173	2009 01 07
1775222	2009 01 14
1775369	2009 01 07
1775460	2009 01 14
1775658	2009 01 14
1776082	2009 01 21
1776109	2008 12 31
1776269	2009 01 14
1776587	2008 12 31
1776678	2009 01 21
1776763	2008 12 31
1776916	2009 01 14
1777327	2009 01 21
1777482	2009 01 21
1777587	2008 12 31
1777644	2009 01 21
1777670	2009 01 21
1777904	2009 01 07
1777917	2009 01 14
1778258	2009 01 07
1778713	2008 12 31
1778779	2008 12 31
1778780	2009 01 14
1779384	2008 12 31
1779607	2009 01 07
1779609	2009 01 21
1779719	2009 01 14
1779981	2008 12 31
1780102	2009 01 07
1780512	2009 01 07
1780737	2009 01 07
1780741	2008 12 31
1780828	2009 01 21
1781380	2009 01 07
1781885	2008 12 31
1781965	2009 01 14
1782012	2009 01 07
1782680	2008 12 31
1782921	2009 01 07
1783235	2009 01 07
1783291	2008 12 31
1783897	2009 01 21
1783928	2009 01 21
1784244	2008 12 31
1785042	2009 01 14
1785107	2008 12 31
1785215	2009 01 21
1785234	2009 01 07
1785360	2009 01 14
1785532	2009 01 14
1786071	2009 01 07
1786453	2009 01 14
1786861	2009 01 07
1786927	2009 01 07
1787383	2009 01 14
1787555	2009 01 07
1787608	2008 12 31
1787612	2009 01 14
1787884	2009 01 14
1787926	2009 01 21
1788022	2008 12 31
1788535	2009 01 14
1788549	2009 01 21
1788597	2008 12 31
1788910	2008 12 31
1789266	2009 01 14
1789751	2008 12 31
1790108	2009 01 14
1790373	2009 01 07
1790537	2009 01 07
1790558	2009 01 14
1790779	2009 01 07
1791023	2009 01 14
1791364	2009 01 14
1791664	2008 12 31

(11) *EPO paskelbimo numeris*	*Pripažinimo negaliojančiu data*
1791935	2009 01 21
1792092	2009 01 21
1792783	2009 01 21
1792986	2008 12 31
1793476	2009 01 07
1793853	2009 01 21
1794108	2009 01 21
1794236	2008 12 31
1795170	2009 01 21
1796078	2009 01 07
1796090	2009 01 14
1796471	2008 12 31
1796623	2009 01 07
1796650	2009 01 07
1796777	2009 01 14
1796825	2009 01 14
1796859	2009 01 21
1796926	2009 01 07
1797229	2009 01 21
1797327	2008 12 31
1797330	2009 01 07
1797488	2009 01 14
1797631	2009 01 07
1797687	2009 01 07
1797737	2009 01 14
1798158	2009 01 21
1798445	2009 01 21
1799229	2008 12 31
1799513	2009 01 21
1799597	2009 01 07
1799887	2008 12 31
1799976	2009 01 14
1800579	2008 12 31
1800828	2009 01 21
1800953	2008 12 31
1801180	2008 12 31
1801417	2009 01 07
1801494	2009 01 14
1801592	2008 12 31
1801946	2009 01 21
1802298	2008 12 31
1802400	2008 12 31
1802556	2009 01 14
1802733	2009 01 14
1802817	2009 01 14
1802884	2009 01 21
1802974	2009 01 07
1803276	2009 01 07
1803869	2009 01 14
1804885	2009 01 07
1805328	2009 01 14
1805480	2009 01 14
1806212	2009 01 07
1806257	2008 12 31
1807278	2009 01 21
1807306	2009 01 07
1807699	2008 12 31
1807843	2008 12 31
1807883	2009 01 21
1808164	2009 01 07
1808531	2009 01 07
1808632	2008 12 31
1808973	2009 01 21
1809206	2009 01 21
1809237	2008 12 31
1809316	2008 12 31
1809538	2008 12 31
1809743	2008 12 31
1809775	2009 01 14
1809882	2009 01 21
1810033	2009 01 21
1810273	2008 12 31
1810394	2009 01 21
1810533	2008 12 31
1810588	2008 12 31
1811082	2009 01 21
1812189	2009 01 07
1812305	2008 12 31
1812321	2008 12 31
1812681	2009 01 14
1812713	2008 12 31
1812720	2009 01 07
1812855	2009 01 07
1812859	2009 01 07
1812860	2009 01 14
1814671	2009 01 14
1814673	2009 01 21
1814907	2009 01 21
1815172	2009 01 14
1815303	2009 01 07
1815592	2009 01 21
1815922	2009 01 14
1816706	2009 01 21
1817000	2008 12 31
1817176	2009 01 21
1817178	2009 01 21
1817325	2009 01 21
1817382	2009 01 14
1817392	2009 01 07
1817459	2009 01 21
1817594	2009 01 14
1817604	2009 01 14
1817714	2009 01 07
1817946	2008 12 31
1817961	2009 01 14
1818048	2009 01 07
1818240	2008 12 31
1818270	2009 01 07
1818364	2009 01 21
1818638	2009 01 14
1819221	2009 01 14
1819432	2008 12 31
1819443	2009 01 14
1819459	2009 01 21
1819501	2008 12 31
1819641	2009 01 21
1819793	2009 01 14
1819948	2008 12 31
1820382	2009 01 07
1820578	2009 01 14
1820849	2009 01 21
1821269	2009 01 07
1821412	2008 12 31
1821453	2009 01 07
1821582	2008 12 31
1824333	2009 01 14

(11) *EPO paskelbimo numeris*	*Pripažinimo negaliojančiu data*
1824334	2009 01 14
1824422	2009 01 07
1824924	2009 01 14
1825865	2009 01 14
1826451	2009 01 21
1826633	2009 01 21
1826825	2008 12 31
1827185	2008 12 31
1827188	2009 01 21
1827295	2009 01 21
1827561	2009 01 14
1827742	2009 01 21
1827808	2009 01 14
1827922	2009 01 21
1828000	2009 01 14
1828340	2009 01 14
1828381	2009 01 07
1828486	2009 01 14
1828901	2009 01 14
1829093	2009 01 21
1829424	2009 01 21
1829579	2009 01 21
1829908	2009 01 14
1830632	2009 01 21
1830951	2009 01 07
1831083	2009 01 07
1831136	2009 01 21
1831391	2008 12 31
1831754	2008 12 31
1832128	2008 12 31
1832200	2009 01 21
1832218	2009 01 21
1832315	2009 01 21
1832493	2008 12 31
1832526	2008 12 31
1832830	2009 01 21
1832855	2009 01 14
1832885	2009 01 14
1833062	2008 12 31
1833212	2009 01 07
1833633	2008 12 31
1833695	2009 01 14
1833909	2008 12 31
1834723	2008 12 31
1834802	2009 01 14
1834884	2008 12 31
1835178	2009 01 07
1835184	2008 12 31
1836104	2009 01 21
1836492	2008 12 31
1836982	2008 12 31
1837224	2009 01 14
1837474	2009 01 14
1838259	2008 12 31
1838283	2008 12 31
1838476	2008 12 31
1838601	2009 01 21
1838623	2009 01 07
1838663	2009 01 21
1839613	2008 12 31
1839790	2009 01 07
1839826	2009 01 07
1839871	2009 01 14
1840002	2009 01 14
1840044	2009 01 07
1841776	2008 12 31
1841808	2009 01 21
1841942	2009 01 07
1841998	2009 01 14
1842455	2008 12 31
1842698	2009 01 21
1843084	2008 12 31
1843381	2009 01 21
1843540	2009 01 07
1843735	2009 01 21
1843890	2009 01 21
1844050	2009 01 14
1844206	2009 01 07
1844546	2008 12 31
1844627	2009 01 21
1844848	2009 01 21
1845225	2009 01 07
1845279	2009 01 07
1845908	2009 01 07
1845947	2008 12 31
1846055	2008 12 31
1846287	2009 01 07
1846410	2009 01 21
1846583	2008 12 31
1846647	2008 12 31
1846769	2009 01 21
1846956	2009 01 21
1847170	2008 12 31
1847369	2008 12 31
1847485	2009 01 07
1847486	2008 12 31
1847868	2009 01 07
1848577	2009 01 07
1848650	2009 01 07
1848832	2008 12 31
1848904	2009 01 14
1848940	2008 12 31
1848961	2008 12 31
1849267	2009 01 14
1849597	2008 12 31
1849928	2008 12 31
1850142	2009 01 14
1850254	2008 12 31
1850968	2008 12 31
1851023	2009 01 14
1851234	2009 01 07
1851239	2009 01 21
1851460	2009 01 21
1852311	2009 01 14
1852314	2008 12 31
1852336	2009 01 07
1852410	2009 01 21
1852549	2009 01 21
1852578	2008 12 31
1853044	2009 01 14
1854419	2009 01 07
1854507	2009 01 07
1854548	2009 01 07
1854581	2009 01 21
1854746	2009 01 07
1854812	2009 01 21

(11) *EPO paskelbimo numeris*	*Pripažinimo negaliojančiu* *data*
1854851	2009 01 21
1854978	2009 01 14
1855665	2008 12 31
1855868	2008 12 31
1855936	2008 12 31
1856318	2009 01 07
1857774	2008 12 31
1858770	2009 01 14
1858791	2008 12 31
1858867	2009 01 07
1858900	2009 01 07
1859061	2009 01 14
1859180	2009 01 14
1859187	2008 12 31
1859321	2009 01 07
1859325	2009 01 07
1859716	2008 12 31
1859903	2009 01 21
1861020	2009 01 21
1861190	2009 01 14
1861251	2008 12 31
1861461	2008 12 31
1861517	2008 12 31
1861551	2009 01 14
1861850	2008 12 31
1861905	2009 01 14
1862036	2008 12 31
1862215	2008 12 31
1862498	2009 01 14
1862583	2009 01 07
1863235	2009 01 21
1863258	2009 01 14
1863792	2009 01 21
1864018	2008 12 31
1864073	2009 01 21
1864884	2008 12 31
1866039	2009 01 14
1866171	2009 01 07
1866658	2009 01 07
1867569	2009 01 21
1867728	2009 01 14
1867817	2009 01 21
1867860	2009 01 14
1867984	2009 01 07
1868906	2008 12 31
1869345	2009 01 07
1870390	2009 01 14
1870660	2008 12 31
1870734	2009 01 14
1871463	2009 01 07
1871492	2009 01 21
1871535	2008 12 31
1871680	2009 01 21
1871702	2009 01 07
1871744	2009 01 07
1871757	2009 01 14
1871915	2009 01 07
1872620	2009 01 21
1872691	2008 12 31
1872714	2009 01 07
1873094	2009 01 14
1873440	2009 01 14
1873497	2009 01 21
1873973	2009 01 21
1874394	2009 01 07
1874448	2009 01 14
1874582	2008 12 31
1874595	2009 01 07
1874632	2009 01 21
1874644	2008 12 31
1874827	2009 01 14
1874860	2008 12 31
1874981	2009 01 14
1875110	2008 12 31
1875317	2008 12 31
1875645	2009 01 14
1875742	2009 01 21
1876300	2009 01 07
1876405	2008 12 31
1876407	2009 01 07
1876928	2009 01 14
1877013	2008 12 31
1877329	2008 12 31
1877963	2008 12 31
1877964	2009 01 07
1878631	2009 01 14
1879785	2008 12 31
1880058	2008 12 31
1880565	2008 12 31
1881107	2009 01 21
1881212	2009 01 07
1881269	2009 01 07
1881290	2008 12 31
1881942	2009 01 21
1882408	2008 12 31
1882411	2009 01 21
1882465	2009 01 07
1883080	2009 01 21
1883449	2009 01 07
1883755	2009 01 07
1883774	2009 01 07
1884174	2009 01 14
1885047	2008 12 31
1885278	2009 01 21
1885536	2009 01 21
1885624	2009 01 21
1885795	2008 12 31
1886041	2009 01 21
1886304	2008 12 31
1886317	2009 01 07
1886612	2009 01 07
1887054	2009 01 21
1887592	2009 01 07
1888063	2009 01 14
1888218	2008 12 31
1888422	2009 01 21
1888452	2009 01 21
1888918	2009 01 07
1889667	2009 01 14
1890560	2009 01 21
1890853	2009 01 21
1891291	2008 12 31
1891330	2009 01 07
1891334	2009 01 14
1891342	2009 01 14
1891359	2009 01 21

(11) *EPO paskelbimo numeris*	*Pripažinimo negaliojančiu data*
1891615	2009 01 07
1892228	2009 01 21
1892457	2009 01 14
1892984	2009 01 21
1893037	2008 12 31
1893755	2009 01 14
1893764	2009 01 07
1893987	2008 12 31
1894840	2008 12 31
1895777	2009 01 14
1895854	2009 01 07
1895880	2009 01 14
1896031	2009 01 07
1896320	2008 12 31
1896327	2009 01 14
1896762	2008 12 31
1897088	2008 12 31
1897382	2009 01 21
1897653	2009 01 07
1897908	2009 01 07
1898917	2009 01 14
1899106	2009 01 07
1899121	2008 12 31
1899506	2008 12 31
1900148	2009 01 07
1900797	2008 12 31
1900829	2008 12 31
1902103	2009 01 07
1902149	2008 12 31
1902327	2008 12 31
1902622	2009 01 07
1902814	2009 01 07
1902891	2009 01 07
1903523	2008 12 31
1903645	2009 01 14
1904012	2009 01 14
1904364	2008 12 31
1904381	2009 01 07
1904701	2009 01 07
1904946	2009 01 21
1905017	2008 12 31
1905380	2009 01 14
1905920	2009 01 14
1906155	2009 01 07
1906190	2009 01 07
1906785	2008 12 31
1907145	2008 12 31
1907453	2008 12 31
1907671	2008 12 31
1907726	2009 01 14
1908048	2008 12 31
1908578	2009 01 21
1908943	2009 01 07
1909150	2009 01 07
1909158	2009 01 07
1909611	2008 12 31
1909862	2009 01 14
1910163	2009 01 07
1910165	2009 01 07
1910327	2009 01 14
1910622	2009 01 14
1910640	2009 01 14
1910697	2009 01 07
1910766	2009 01 07
1910834	2009 01 07
1911053	2009 01 14
1911164	2009 01 07
1911200	2009 01 07
1912176	2009 01 07
1912611	2008 12 31
1912712	2009 01 21
1912802	2009 01 07
1912922	2009 01 21
1913074	2008 12 31
1913096	2008 12 31
1913103	2009 01 14
1913105	2009 01 07
1913188	2009 01 07
1913282	2008 12 31
1913645	2009 01 21
1914168	2008 12 31
1914958	2009 01 07
1915075	2009 01 21
1915627	2009 01 21
1916044	2009 01 07
1916460	2009 01 07
1917126	2008 12 31
1917242	2009 01 14
1917291	2009 01 07
1917325	2009 01 07
1917416	2009 01 14
1917421	2009 01 07
1918119	2008 12 31
1918161	2008 12 31
1918182	2009 01 14
1918538	2009 01 07
1919427	2009 01 14
1919517	2009 01 14
1920269	2008 12 31
1920489	2009 01 21
1920510	2008 12 31
1921211	2009 01 21
1921492	2009 01 07
1922060	2009 01 14
1922231	2008 12 31
1922261	2009 01 14
1922341	2008 12 31
1922379	2008 12 31
1922476	2009 01 07
1922526	2008 12 31
1922572	2009 01 21
1922698	2009 01 21
1922787	2008 12 31
1922890	2009 01 21
1922951	2009 01 07
1923166	2009 01 07
1923613	2009 01 07
1924176	2009 01 07
1924230	2009 01 07
1924388	2009 01 07
1924462	2009 01 07
1924506	2009 01 07
1924515	2009 01 14
1924520	2008 12 31
1924535	2009 01 14
1924544	2009 01 14

(11) *EPO paskelbimo numeris*	*Pripažinimo negaliojančiu* *data*
1924621	2008 12 31
1924733	2009 01 21
1924889	2009 01 14
1925048	2009 01 07
1925185	2009 01 07
1925227	2009 01 21
1925240	2009 01 14
1925539	2009 01 21
1926642	2009 01 07
1927071	2009 01 14
1928737	2009 01 07
1928811	2008 12 31
1928839	2008 12 31
1929027	2009 01 14
1929262	2009 01 21
1929581	2008 12 31
1931472	2009 01 07
1931831	2008 12 31
1931973	2008 12 31
1932069	2008 12 31
1932305	2008 12 31
1932307	2009 01 07
1932577	2009 01 14
1934040	2009 01 07
1934408	2009 01 21
1934546	2008 12 31
1935004	2009 01 07
1935089	2009 01 07
1937601	2009 01 14
1940554	2009 01 21
1940607	2008 12 31
1941074	2009 01 07
1941222	2009 01 21
1941531	2008 12 31
1945379	2009 01 14
1945473	2009 01 07
1947927	2008 12 31
1947976	2009 01 14
1948346	2008 12 31
1948371	2009 01 21
1948452	2009 01 07
1948778	2009 01 14
1948944	2009 01 21
1951763	2009 01 14
1953063	2008 12 31
1954864	2009 01 07
1954944	2008 12 31
1956219	2008 12 31
1970460	2009 01 21
1971248	2009 01 07
1973346	2009 01 14
1975610	2009 01 07
1992427	2008 12 31

Patento pakeitimai pagal Lietuvos Respublikos patentų įstatymo 54 straipsnį

(11) **0716602** *(51)* Int.Cl.[7]: ***A61K 31/44***
A61P 25/28
(13) T
(54) Flupirtino pirminis ir antrinis nervus apsaugantis efektas neurodegeneratyvinėse ligose
(73) MEDA PHARMA GmbH & Co. KG, Benzstrasse 1, 61352 Bad Homburg, DE
(46) 2002 04 25
Ankstesnis savininko pavadinimas/vardas, pavardė, adresas, valstybės kodas, pakeitimo data
VIATRIS GmbH & Co. KG, Weismüllerstrasse 45, 60314 Frankfurt am Main, DE
2009 04 22

---

(11) **0917463** *(51)* Int.Cl.[7]: ***A61K 31/135***
A61K 9/52
A61P 29/00
(13) T
(54) Tramadolo daugelio vienetų vaisto forma
(73) MEDA PHARMA GmbH & Co. KG, Benzstrasse 1, 61352 Bad Homburg, DE
(46) 2002 06 25
Ankstesnis savininko pavadinimas/vardas, pavardė, adresas, valstybės kodas, pakeitimo data
VIATRIS GmbH & Co. KG, Weismüllerstrasse 45, 60314 Frankfurt am Main, DE
2009 04 22

---

(11) **1067904** *(51)* Int.Cl.[7]: ***A61K 9/00***
(13) T
(54) Kietos, greitai ištirpstančios cetirizino vaisto formos
(73) MEDA PHARMA GmbH & Co. KG, Benzstrasse 1, 61352 Bad Homburg, DE
(46) 2002 04 25
Ankstesnis savininko pavadinimas/vardas, pavardė, adresas, valstybės kodas, pakeitimo data
VIATRIS GmbH & Co. KG, Weismüllerstrasse 45, 60314 Frankfurt am Main, DE
2009 04 22

---

(11) **1067905** *(51)* Int.Cl.[7]: ***A61K 9/00***
(13) T
(54) Šnypščiančios kompozicijos
(73) MEDA PHARMA GmbH & Co. KG, Benzstrasse 1, 61352 Bad Homburg, DE
(46) 2003 01 27
Ankstesnis savininko pavadinimas/vardas, pavardė, adresas, valstybės kodas, pakeitimo data
VIATRIS GmbH & CO KG, Weismüllerstrasse 45, 60314 Frankfurt am Main, DE
2009 04 22

---

(11) **1207878** *(51)* Int.Cl.[7]: ***A61K 31/385***
A61P 25/06
(13) T
(54) Migrenos gydymas, skiriant alfa-lipo rūgštį arba jos darinius
(73) MEDA PHARMA GmbH & Co. KG, Benzstrasse 1, 61352 Bad Homburg, DE
(46) 2003 05 26
Ankstesnis savininko pavadinimas/vardas, pavardė, adresas, valstybės kodas, pakeitimo data
VIATRIS GmbH & Co. KG, Weismüllerstrasse 45, 60314 Frankfurt am Main, DE
2009 04 22

---

(11) **1216047** *(51)* Int.Cl.[7]: ***A61K 31/57***
A61K 31/165
A61K 31/56
A61P 11/00
A61P 11/06
A61K 31/167
A61K 9/12
A61K 31/522
A61K 31/135
(13) T
(54) Loteprednolio ir beta2-adrenoreceptoriaus agonistų derinys ir jo panaudojimas bronchinės astmos gydymui inhaliuojant
(73) MEDA PHARMA GmbH & Co. KG, Benzstrasse 1, 61352 Bad Homburg, DE
(46) 2006 02 27
Ankstesnis savininko pavadinimas/vardas, pavardė, adresas, valstybės kodas, pakeitimo data
VIATRIS GmbH & Co. KG, Benzstrasse 1, 61352 Bad Homburg, DE
2009 04 22

---

(11) **1265615** *(51)* Int.Cl.[7]: ***A61K 31/55***
A61K 9/00
(13) T
(54) Naujas neslopinančių anti-histamininių agentų derinys, turintis medžiagų, įtakojančių leukotrieno veikimą, skirtas rinito/konjuktyvito gydymui
(73) MEDA PHARMA GmbH & Co. KG, Benzstrasse 1, 61352 Bad Homburg, DE
(46) 2005 05 25
Ankstesnis savininko pavadinimas/vardas, pavardė, adresas, valstybės kodas, pakeitimo data
VIATRIS GmbH & Co. KG, Weismüllerstrasse 45, 60314 Frankfurt am Main, DE
2009 04 22

---

(11) **1482790** *(51)* Int.Cl. ***A01N 25/04*** (2006.01)
(13) T
(54) Pesticidinė kompozicija, apimanti laktato esterį, kaip kristalų augimo inhibitorių
(73) Makhteshim Chemical Works Limited, Hebron Road, P.O.Box 60, 84100 Beer Sheva, IL
(46) 2009 03 25
Ankstesnis savininko pavadinimas/vardas, pavardė, adresas, valstybės kodas, pakeitimo data
MAKHTESHIM CHEMICAL WORKS LIMITED, Intellectual Property Department 9 Omarim St., P.O. Box 1646, 84965 Omer, IL
2009 04 27

---

(11) **1632651** *(51)* Int.Cl. ***F01K 17/02*** (2006.01)
F02C 6/18 (2006.01)
F02G 5/00 (2006.01)

(13) T

(54) Elektros energijos gamybos elektros-šilumos kogeneravimo sistemoje laikinas padidinimas

(73) SWE Energie GmbH,
Magdeburger Allee 34, 99086 Erfurt, DE

(46) 2007 05 25
Ankstesnis savininko pavadinimas/vardas, pavardė, adresas, valstybės kodas, pakeitimo data
SWE Strom und Fernwärme GmbH,
Magdeburger Allee 34, 99086 Erfurt, DE
2009 04 29

Patento perleidimas pagal Lietuvos Respublikos patentų įstatymo 54 straipsnį

(11) **0681788** *(51)* Int.Cl.[7]: ***A23L 1/03***
A61K 31/36
A61K 31/355
//(A61K 31/36, 31:355)
(A61K 31/36, 37:08)

(13) T

(54) Dioksabiciklo[3.3.0]oktano dariniai, pvz. sesaminas ir t. t., skirti alerginių simptomų profilaktikai ir sušvelninimui

Perėmėjo pavadinimas/vardas, pavardė, adresas, valstybės kodas, sutarties data

(73) SUNTORY HOLDINGS LIMITED,
Kita-ku, Osaka City, Osaka, JP
2009 05 07

---

(11) **1632651** *(51)* Int.Cl. ***F01K 17/02*** (2006.01)
F02C 6/18 (2006.01)
F02G 5/00 (2006.01)

(13) T

(54) Elektros energijos gamybos elektros-šilumos kogeneravimo sistemoje laikinas padidinimas

Perėmėjo pavadinimas/vardas, pavardė, adresas, valstybės kodas, sutarties data

(73) Bergmann, 99428 Gaberndorf, DE
2009 04 29

Europos patentų išplėtimo Lietuvos Respublikoje panaikinimas pagal Lietuvos Respublikos patentų įstatymo 58 straipsnį

(11) EPO paskelbimo numeris	*Panaikinimo data*
0734392	2008 10 27
0770384	2008 10 21
0771908	2008 10 30
0846815	2008 11 06
0862454	2008 10 23
0866704	2008 10 25
0874881	2008 10 25
0941221	2008 11 11
1024850	2008 10 23
1032571	2008 10 26
1056349	2008 10 28
1092354	2008 10 12
1101770	2008 11 09
1123274	2008 10 19
1131037	2008 11 11
1135381	2008 11 01
1151130	2008 10 22
1226230	2008 10 30
1233915	2008 10 20
1237729	2008 10 17
1327111	2008 10 17
1330453	2008 10 26
1333838	2008 10 25
1337535	2008 11 08
1445252	2008 11 08
1558612	2008 11 04
1560830	2008 10 27
1575969	2008 11 10

Europos patentai, panaikinti pagal Lietuvos Respublikos patentų įstatymo 59(3) straipsnį

(11) EPO paskelbimo numeris	*Panaikinimo data*
1655030	2008 11 02

Papildomos apsaugos liudijimai, paskelbti pagal Lietuvos Respublikos patentų įstatymo 27[1] straipsnį

(11) **C 1412357**
(94) 2023 07 16
(21) *PA 2008 013*
(22) 2008 10 07
(68) 1412357
(93) EU/1/08/455/001 - EU/1/08/455/014, 2008 07 16
(95) Sitagliptinum phosphas monohydricus, metformini hydrochloridum
(24) 2022 07 06
(73) Merck & Co., Inc., 126 East Lincoln Avenue, Rahway, New Jersey 07065-0907, US
(74) Marius JAKULIS - JASON, 3, AAA Baltic Service Company, Jasinskio g. 16B, Biurų centras Victoria, LT-01112 Vilnius, LT
(54) Beta-amino-tetrahidroimidazo(1,2-A)pirazinai ir -tetrahidrotriazolo(4,3-A)pirazinai kaip dipeptidilpeptidazės inhibitoriai, skirti diabeto gydymui arba prevencijai
Paraiškos liudijimui gauti paskelbimo data
2008 11 25

---

(11) **C 1002795**
(94) 2023 08 28
(21) *PA 2008 016*
(22) 2008 12 03
(68) 1002795
(93) EU/1/08/468/001, 2008 08 28
(95) Etravirinum
(24) 2019 11 02
(73) Janssen Pharmaceutica NV, Turnhoutseweg 30, 2340 Beerse, BE
(74) Marius JAKULIS - JASON, 3, AAA Baltic Service Company, Jasinskio g. 16B, Biurų centras Victoria, LT-01112 Vilnius, LT
(54) ŽIV replikaciją slopinantys pirimidinai
Paraiškos liudijimui gauti paskelbimo data
2009 01 26

---

(11) **C 1261606**
(94) 2023 10 01
(21) *PA 2008 018*
(22) 2008 12 04
(68) 1261606
(93) EU/1/07/472/001 - EU/1/08/472/008, 2008 09 30
(95) Rivaroxabanum
(24) 2020 12 12
(73) Bayer HealthCare AG, 51368 Leverkusen, DE
(74) Reda ŽABOLIENĖ, 7, Advokatės Redos Žabolienės kontora METIDA, Verslo centras VERTAS, Gynėjų g. 16, LT-01109 Vilnius, LT
(54) Pakeisti oksazolidinonai ir jų panaudojimas kraujo krešėjimo srityje
Paraiškos liudijimui gauti paskelbimo data
2009 01 26

SISTEMINĖ EUROPOS PATENTINIŲ PARAIŠKŲ RODYKLĖ

(51)	(11)	(51)	(11)	(51)	(11)	(51)	(11)
A61F 13/00	2062573						
A61J 3/07	1249219						
A61K 9/70	2062573						
A61K 31/58	2067784						
A61K 38/26	2067483						
A61K 39/395	2062916						
A61K 39/395	2065467						
A61M 35/00	2062573						
A61P 5/44	2067784						
A61P 37/06	2065467						
C01G 29/00	2068348						
C01G 30/00	2068348						
C07J 3/00	2067784						
C07J 31/00	2067784						
C07J 33/00	2067784						
C07J 71/00	2067784						
C07K 14/605	2067483						
C07K 16/24	2065467						
C07K 16/28	2062916						
C12N 5/20	2065467						
C12N 15/13	2065467						
C30B 11/00	2068348						
C30B 29/46	2068348						
G01N 33/577	2065467						
G01N 33/68	2065467						
H01L 21/00	2068348						
H01L 29/24	2068348						
H01L 31/032	2068348						
H01L 35/16	2068348						
H01L 35/18	2068348						
H01Q 1/38	2063490						
H01Q 5/00	2063490						
H01Q 13/10	2063490						

NUMERINĖ EUROPOS PATENTINIŲ PARAIŠKŲ RODYKLĖ

(11)	*(51)*
1249219	A61J 3/07
2062573	A61K 9/70
2062916	C07K 16/28
2063490	H01Q 13/10
2065467	C12N 15/13
2067483	A61K 38/26
2067784	C07J 31/00
2068348	H01L 21/00

SISTEMINĖ EUROPOS PATENTŲ RODYKLĖ

(51)	(11)	(51)	(11)	(51)	(11)	(51)	(11)
A01N 43/56	1771070	A61K 38/19	1255845	B32B 27/32	1817165	C07D 487/04	1869049
A01N 43/653	1931203	A61K 38/19	1458757	B65B 61/02	1717151	C07D 493/04	1668017
A61B 10/00	1791472	A61K 38/21	1255845	B65B 61/26	1717151	C07D 493/08	1230243
A61B 17/072	1774916	A61K 38/24	1434600	B65D 75/58	1939106	C07D 498/06	1675852
A61J 1/00	1773431	A61K 38/26	1695983	C05F 1/00	1517873	C07K 1/00	1196447
A61K 9/00	1534237	A61K 39/145	1904099	C07C 211/27	1633697	C07K 1/22	1458757
A61K 9/00	1660034	A61K 39/39	1904099	C07C 211/28	1633697	C07K 5/08	1255845
A61K 9/06	1758555	A61K 39/395	1386615	C07C 217/62	1633697	C07K 5/093	1255845
A61K 9/107	1904099	A61K 39/395	1613350	C07C 227/40	1841725	C07K 7/00	1255845
A61K 9/20	1937221	A61K 45/00	1763368	C07C 229/28	1841725	C07K 7/08	1636593
A61K 9/30	1663243	A61K 47/06	1758555	C07C 231/16	1856031	C07K 14/00	1429800
A61K 9/56	1663243	A61K 47/26	1534237	C07C 233/11	1856031	C07K 14/435	1904522
A61K 9/72	1474117	A61K 47/36	1534237	C07C 235/78	1856031	C07K 14/475	1386615
A61K 31/00	1809267	A61K 47/38	1534237	C07C 311/51	1856031	C07K 14/485	1466617
A61K 31/137	1763368	A61L 27/14	1783518	C07D 205/04	1513806	C07K 14/525	1255845
A61K 31/16	1856031	A61M 1/02	1623729	C07D 207/273	0951466	C07K 14/535	1458757
A61K 31/167	1474117	A61M 5/145	1885413	C07D 209/42	1885695	C07K 14/57	1255845
A61K 31/167	1763368	A61M 5/24	1885413	C07D 211/04	1598338	C07K 14/605	1695983
A61K 31/18	1856031	A61M 5/28	1773431	C07D 211/06	1598338	C07K 14/62	1196447
A61K 31/34	1668017	A61M 5/31	1773431	C07D 211/76	0951466	C07K 16/00	1752471
A61K 31/396	1513806	A61P 1/00	1727801	C07D 213/74	1727801	C07K 16/00	1772465
A61K 31/404	1885695	A61P 1/06	1809267	C07D 213/74	1856031	C07K 16/06	1864999
A61K 31/415	1598338	A61P 3/10	1695983	C07D 213/75	1856031	C07K 16/28	1255845
A61K 31/4162	1899333	A61P 9/00	1230243	C07D 217/24	0951466	C07K 16/28	1613350
A61K 31/435	1675852	A61P 9/00	1899333	C07D 221/20	1385514	C07K 19/00	1609853
A61K 31/435	1727801	A61P 9/10	1663243	C07D 223/10	0951466	C07K 19/00	1752471
A61K 31/437	1899333	A61P 9/10	1832287	C07D 223/18	0951466	C07K 19/00	1772465
A61K 31/438	1385514	A61P 11/00	1763368	C07D 225/02	0951466	C08B 5/14	1863851
A61K 31/439	1763368	A61P 11/06	1474117	C07D 235/24	1598338	C08B 7/00	1863851
A61K 31/44	1598338	A61P 11/06	1763368	C07D 235/26	1598338	C08B 37/00	1791872
A61K 31/445	1598338	A61P 11/08	1474117	C07D 243/16	0951466	C08G 69/14	1571173
A61K 31/451	1809267	A61P 11/08	1763368	C07D 243/24	0951466	C08G 69/16	1571173
A61K 31/47	1675852	A61P 15/00	1386615	C07D 251/60	1844024	C08J 3/14	1571173
A61K 31/48	1598338	A61P 15/00	1787649	C07D 263/32	1856031	C08K 3/36	1571173
A61K 31/495	1727801	A61P 15/08	1434600	C07D 277/30	1856031	C08K 5/20	1571173
A61K 31/497	1663236	A61P 15/18	1787649	C07D 307/22	0951466	C10J 3/50	1343858
A61K 31/498	1385514	A61P 17/00	1727801	C07D 307/46	1856031	C10J 3/52	1343858
A61K 31/5025	1869049	A61P 25/00	1727801	C07D 307/80	1856031	C10J 3/74	1343858
A61K 31/513	1663243	A61P 25/04	1385514	C07D 311/76	0951466	C12N 5/00	1609853
A61K 31/519	1851217	A61P 25/04	1598338	C07D 401/04	0951466	C12N 15/09	1386615
A61K 31/519	1902054	A61P 25/20	1869049	C07D 401/04	1598338	C12N 15/12	1386615
A61K 31/52	1230243	A61P 25/28	1230243	C07D 401/04	1675852	C12N 15/18	1386615
A61K 31/55	0951466	A61P 25/36	1899333	C07D 401/06	1598338	C12N 15/23	1255845
A61K 31/55	1809267	A61P 29/00	1727801	C07D 401/12	1885695	C12N 15/28	1255845
A61K 31/551	1853601	A61P 29/00	1853601	C07D 401/14	0951466	C12N 15/62	1255845
A61K 31/551	1937221	A61P 29/00	1856031	C07D 403/04	1598338	C12N 15/62	1752471
A61K 31/565	1787649	A61P 31/04	1675852	C07D 403/06	1598338	C12N 15/62	1772465
A61K 31/57	1787649	A61P 35/00	1663236	C07D 403/12	1885695	C12P 21/02	1196447
A61K 31/573	1474117	A61P 35/00	1851217	C07D 407/12	0951466	E01B 7/20	1749937
A61K 31/663	1663236	A61P 35/00	1902054	C07D 409/12	0951466	E01B 9/54	1756364
A61K 31/675	1663236	A61P 37/02	1832287	C07D 413/04	1598338	E01C 5/00	1893811
A61K 31/70	1255845	A61P 37/08	1832287	C07D 413/12	1885695	E04B 1/348	1733100
A61K 31/7088	1386615	B01J 3/04	1844024	C07D 453/02	1230243	E04H 1/12	1733100
A61K 31/715	1791872	B01J 10/00	1844024	C07D 471/02	1385514	E05B 65/00	1937919
A61K 38/00	1636593	B01J 19/00	1844024	C07D 471/04	1675852	E05C 3/12	1937919
A61K 38/09	1663236	B09C 1/02	1404466	C07D 471/04	1851217	F16L 27/08	1927806
A61K 38/12	1809267	B27G 11/00	1858679	C07D 471/04	1853601	F16L 43/00	1927806
A61K 38/16	1429800	B27M 3/18	1858679	C07D 471/04	1899333	F16L 47/03	1927806
A61K 38/18	1386615	B29C 67/00	1571173	C07D 471/04	1902054	F25D 23/02	1937919
A61K 38/18	1466617	B32B 3/30	1817165	C07D 473/06	1230243	G01N 23/223	1370851

(51)	*(11)*
G01N 33/68	1386615
G01N 33/68	1636593
G01N 33/68	1712920
G01N 33/74	1636593
G01S 1/00	1792196
G02B 1/04	1783518
G02B 6/00	1733263
G05D 11/13	1623729
G08C 17/02	1746556
H01F 27/06	1797573
H01F 30/12	1797573
H01F 30/16	1797573

NUMERINĖ EUROPOS PATENTŲ RODYKLĖ

(11)	(51)	(11)	(51)	(11)	(51)	(11)	(51)
0951466	C07D 243/16	1458757	C07K 1/22	1668017	A61K 31/34	1809267	A61K 38/12
0951466	C07D 243/24	1458757	A61K 38/19	1675852	C07D 471/04	1809267	A61K 31/451
0951466	C07D 401/04	1466617	A61K 38/18	1675852	C07D 401/04	1809267	A61K 31/55
0951466	C07D 223/18	1466617	C07K 14/485	1675852	C07D 498/06	1809267	A61P 1/06
0951466	A61K 31/55	1474117	A61K 9/72	1675852	A61K 31/435	1817165	B32B 27/32
0951466	C07D 409/12	1474117	A61K 31/573	1675852	A61K 31/47	1817165	B32B 3/30
0951466	C07D 407/12	1474117	A61K 31/167	1675852	A61P 31/04	1832287	A61P 9/10
0951466	C07D 401/14	1474117	A61P 11/06	1695983	C07K 14/605	1832287	A61P 37/02
0951466	C07D 217/24	1474117	A61P 11/08	1695983	A61K 38/26	1832287	A61P 37/08
0951466	C07D 223/10	1513806	C07D 205/04	1695983	A61P 3/10	1841725	C07C 227/40
0951466	C07D 225/02	1513806	A61K 31/396	1712920	G01N 33/68	1841725	C07C 229/28
0951466	C07D 211/76	1517873	C05F 1/00	1717151	B65B 61/26	1844024	C07D 251/60
0951466	C07D 207/273	1534237	A61K 9/00	1717151	B65B 61/02	1844024	B01J 3/04
0951466	C07D 311/76	1534237	A61K 47/26	1727801	C07D 213/74	1844024	B01J 10/00
0951466	C07D 307/22	1534237	A61K 47/38	1727801	A61K 31/435	1844024	B01J 19/00
1196447	C07K 14/62	1534237	A61K 47/36	1727801	A61K 31/495	1851217	C07D 471/04
1196447	C12P 21/02	1571173	C08G 69/14	1727801	A61P 1/00	1851217	A61K 31/519
1196447	C07K 1/00	1571173	C08G 69/16	1727801	A61P 17/00	1851217	A61P 35/00
1230243	C07D 493/08	1571173	C08K 3/36	1727801	A61P 25/00	1853601	C07D 471/04
1230243	C07D 473/06	1571173	C08K 5/20	1727801	A61P 29/00	1853601	A61K 31/551
1230243	C07D 453/02	1571173	C08J 3/14	1733100	E04B 1/348	1853601	A61P 29/00
1230243	A61K 31/52	1571173	B29C 67/00	1733100	E04H 1/12	1856031	C07C 235/78
1230243	A61P 9/00	1598338	C07D 211/04	1733263	G02B 6/00	1856031	C07C 311/51
1230243	A61P 25/28	1598338	C07D 211/06	1746556	G08C 17/02	1856031	C07C 233/11
1255845	C12N 15/62	1598338	C07D 235/24	1749937	E01B 7/20	1856031	C07C 231/16
1255845	C12N 15/28	1598338	C07D 413/04	1752471	C07K 16/00	1856031	C07D 307/46
1255845	C07K 14/525	1598338	C07D 235/26	1752471	C12N 15/62	1856031	C07D 307/80
1255845	C07K 14/57	1598338	C07D 401/04	1752471	C07K 19/00	1856031	C07D 277/30
1255845	A61K 38/19	1598338	C07D 401/06	1756364	E01B 9/54	1856031	C07D 263/32
1255845	A61K 38/21	1598338	C07D 403/04	1758555	A61K 9/06	1856031	C07D 213/75
1255845	C12N 15/23	1598338	C07D 403/06	1758555	A61K 47/06	1856031	C07D 213/74
1255845	A61K 31/70	1598338	A61K 31/44	1763368	A61K 45/00	1856031	A61P 29/00
1255845	C07K 16/28	1598338	A61K 31/48	1763368	A61K 31/439	1856031	A61K 31/16
1255845	C07K 5/08	1598338	A61K 31/415	1763368	A61K 31/167	1856031	A61K 31/18
1255845	C07K 7/00	1598338	A61K 31/445	1763368	A61K 31/137	1858679	B27M 3/18
1255845	C07K 5/093	1598338	A61P 25/04	1763368	A61P 11/00	1858679	B27G 11/00
1343858	C10J 3/50	1609853	C12N 5/00	1763368	A61P 11/06	1863851	C08B 7/00
1343858	C10J 3/52	1609853	C07K 19/00	1763368	A61P 11/08	1863851	C08B 5/14
1343858	C10J 3/74	1613350	A61K 39/395	1771070	A01N 43/56	1864999	C07K 16/06
1370851	G01N 23/223	1613350	C07K 16/28	1772465	C07K 16/00	1869049	C07D 487/04
1385514	A61K 31/438	1623729	A61M 1/02	1772465	C12N 15/62	1869049	A61K 31/5025
1385514	A61K 31/498	1623729	G05D 11/13	1772465	C07K 19/00	1869049	A61P 25/20
1385514	C07D 221/20	1633697	C07C 217/62	1773431	A61M 5/31	1885413	A61M 5/24
1385514	C07D 471/02	1633697	C07C 211/27	1773431	A61J 1/00	1885413	A61M 5/145
1385514	A61P 25/04	1633697	C07C 211/28	1773431	A61M 5/28	1885695	C07D 209/42
1386615	A61K 38/18	1636593	G01N 33/74	1774916	A61B 17/072	1885695	A61K 31/404
1386615	A61K 39/395	1636593	G01N 33/68	1783518	G02B 1/04	1885695	C07D 403/12
1386615	C12N 15/18	1636593	C07K 7/08	1783518	A61L 27/14	1885695	C07D 413/12
1386615	A61K 31/7088	1636593	A61K 38/00	1787649	A61K 31/565	1885695	C07D 401/12
1386615	A61P 15/00	1660034	A61K 9/00	1787649	A61K 31/57	1893811	E01C 5/00
1386615	C12N 15/09	1663236	A61K 31/497	1787649	A61P 15/00	1899333	C07D 471/04
1386615	C12N 15/12	1663236	A61K 31/663	1787649	A61P 15/18	1899333	A61K 31/4162
1386615	G01N 33/68	1663236	A61K 31/675	1791472	A61B 10/00	1899333	A61K 31/437
1386615	C07K 14/475	1663236	A61K 38/09	1791872	C08B 37/00	1899333	A61P 9/00
1404466	B09C 1/02	1663236	A61P 35/00	1791872	A61K 31/715	1899333	A61P 25/36
1429800	A61K 38/16	1663243	A61K 31/513	1792196	G01S 1/00	1902054	C07D 471/04
1429800	C07K 14/00	1663243	A61K 9/56	1797573	H01F 30/16	1902054	A61K 31/519
1434600	A61K 38/24	1663243	A61K 9/30	1797573	H01F 30/12	1902054	A61P 35/00
1434600	A61P 15/08	1663243	A61P 9/10	1797573	H01F 27/06	1904099	A61K 39/39
1458757	C07K 14/535	1668017	C07D 493/04	1809267	A61K 31/00	1904099	A61K 39/145

(11)	(51)
1904099	A61K 9/107
1904522	C07K 14/435
1927806	F16L 27/08
1927806	F16L 43/00
1927806	F16L 47/03
1931203	A01N 43/653
1937221	A61K 9/20
1937221	A61K 31/551
1937919	E05B 65/00
1937919	E05C 3/12
1937919	F25D 23/02
1939106	B65D 75/58

TARPTAUTINĖS PATENTŲ KLASIFIKACIJOS SKYRIŲ SĄRAŠAS

A skyrius - Žmogaus poreikių tenkinimas.
B skyrius - Įvairūs technologiniai procesai, transportavimas.
C skyrius - Chemija, metalurgija.
D skyrius - Tekstilė, popierius.
E skyrius - Statyba, kalnakasyba.
F skyrius - Mechanika; apšvietimas; šildymas; ginklai; sprogdinimo darbai.
G skyrius - Fizika.
H skyrius - Elektra.

DIZAINAS

*(11)** Registracijos numeris
Registration number

(15) Registracijos/Pratęsimo data
Registration/Renewal date

(18) Registracijos/Pratęsimo termino pabaigos data
Date of expiration of the registration/renewal

(21) Paraiškos numeris
Application number

(22) Paraiškos padavimo data
Date of filing the application

(23) Parodos prioriteto data, valstybės kodas**
Exhibition priority date, code of country

(28) Dizaino pavyzdžių skaičius
Number of designs included in the filing

(31,32,33) Prioriteto paraiškos numeris, data, valstybės kodas
Priority application number, date, code of country

(45) Registracijos paskelbimo data
Date of publication of the registration

(51) Tarptautinės dizaino klasifikacijos indeksai
Indication of International Classification of Designs

(54) Dizaino pavadinimas
Title of the design

(55) Dizaino reprodukcija
Reproduction of the design

(57) Dizaino savybių aprašymas įskaitant spalvas
Description of characteristic features of the industrial design including indication of colors

(58) Pakeitimo data
Date of change

(72) Dizainerio vardas, pavardė, adresas, valstybės kodas
Name and address of the creator, code of country

(73) Savininko pavadinimas/vardas, pavardė, adresas, valstybės kodas
Name and address of the owner, code of country

(74) Atstovo vardas, pavardė, adresas, valstybės kodas
Name and address of the representative, code of country

(78) Perėmėjo pavadinimas/vardas, pavardė, adresas, valstybės kodas
Name and address of the new owner, code of country

* Pagal WIPO standartą ST.80
** Pagal WIPO standartą ST.3

Registracijos 1637–1641, paskelbtos pagal Lietuvos Respublikos dizaino įstatymo 21 straipsnį

(11) **1637** *(15)* 2009 05 12
(21) *2008 044* *(22)* 2008 12 01
(18) 2013 12 01
(28) 2
(72) Aleksandras Lobyševas, Klaipėdos pl. 50-9, LT-00115 Palanga, LT
(73) UAB “LOTOSŲ JŪRA”, Šaulio g. 9, LT-12189 Vilnius, LT
(74) Gediminas Pranevičius, 54, Advokatų kontora “Smaliukas ir partneriai”, Konstitucijos pr. 7, LT-09308 Vilnius, LT
(51) 21-01
(57) Gautas leidimas naudoti Gediminaičių stulpus
(54) SKYDAI IR KALAVIJAI (ŽAISLAI)
(55)


1


2

(11) **1638** *(15)* 2009 05 12
(21) *2008 045* *(22)* 2008 12 16
(18) 2013 12 16
(28) 2
(72) Rimantas Jančauskas, Mažeikių g. 4, LT-87101 Telšiai, LT
(73) UAB BALTIJOS MINERALINIŲ VANDENŲ KOMPANIJA, Mažeikių g. 4, LT-87101 Telšiai, LT
(74) Otilija Klimaitienė, 35, AAA Baltic Service Company, J. Jasinskio g. 16B, Biurų centras Victoria, LT-01112 Vilnius, LT
(51) 09-01
(57) Žalia (2 pavyzdys)
(54) BUTELIAI

(55)

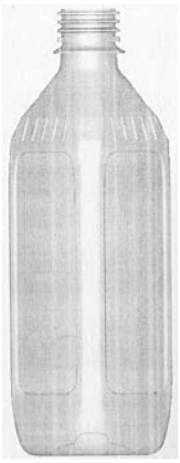

1



2

(11) **1639**
(21) *2008 040*
(18) 2013 10 24
(28) 1
(72) Marika Semakin, Tina 17-4, 10126 Tallinn, EE
Mats Oun, Vilmsi 35-13, 10126 Tallinn, EE
(73) VSV BALTIC CONNECTION OUE,
Paadi 14A-49, 10151 Tallinn, EE
(74) Reda Žabolienė, 7, Advokatės Redos Žabolienės kontora METIDA, Gedimino pr. 45-6,
LT-01109 Vilnius, LT
(51) 09-03
(54) METALINĖ DĖŽUTĖ
(55)

(15) 2009 05 19
(22) 2008 10 24



1.2

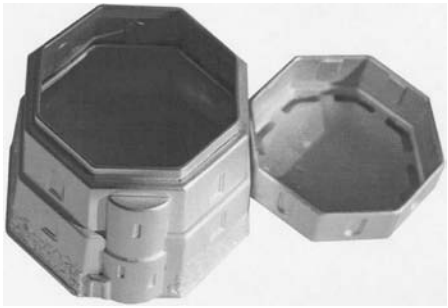

1.2

(11) **1640**
(21) *2008 030*
(18) 2013 08 19
(28) 1

(15) 2009 05 19
(22) 2008 08 19

(72) Vidmantas Vladas Šliuburys, Pušyno g.,
Rubikių k., LT-29202 Anykščių r., LT
(73) VIDMANTAS VLADAS ŠLIUBURYS, Pušyno g.,
Rubikių k., LT-29202 Anykščių r., LT
(51) 09-07
(54) GĖRIMŲ SKARDINIŲ DANGTELIAI
(55)



(11) **1641**
(21) *2008 035*
(18) 2013 09 22
(28) 2
(72) Algimantas Astrauskas, Baltijos g. 14-35,
LT-48247 Kaunas, LT
(73) A. ASTRAUSKO FIRMA “PIRMAS ŽINGSNIS”,
Vytauto pr. 37B, LT-44352 Kaunas, LT
(74) Zita Grigienė, 36, Savanorių pr. 222A-46,
LT-50196 Kaunas, LT
(51) 03-03
(54) NEĮGALIŲJŲ LAZDOS SU ŠAUKŠTU BATAMS APSIAUTI
(55)

(15) 2009 05 19
(22) 2008 09 22



1.1



1.2



1.3



1.4



1.5



1.6



1.7



2.1



2.2

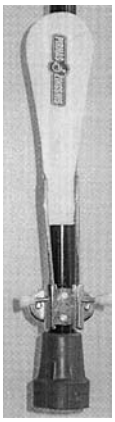

2.3

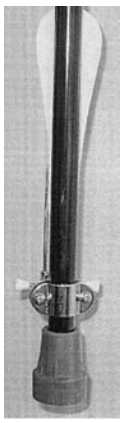

2.4

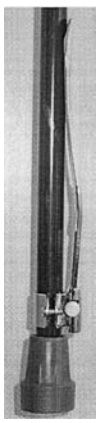

2.5

Pakeitimai valstybiniame registre pagal Lietuvos Respublikos dizaino įstatymo 29 straipsnį

(11) **1395**
(73) ELENA OLDENBURG, Dariaus ir Girėno g. 9-99, LT-37366 Panevėžys, LT
(51) 09-07
(54) DUJŲ BALIONO VOŽTUVO PLOMBA
(45) 2003 10 27
Buvusio savininko pavadinimas/vardas,pavardė,adresas,valstybės kodas
VLADIMIRAS OLDENBURG, Dariaus ir Girėno g. 9-99, LT-5300 Panevėžys, LT
(58) 2009 05 06

(11) **1498**
(73) ELENA OLDENBURG, Dariaus ir Girėno g. 9-99, LT-37366 Panevėžys, LT
(51) 09-07
(54) DUJŲ BALIONO VOŽTUVO PLOMBA
(45) 2004 12 27
Buvusio savininko pavadinimas/vardas,pavardė,adresas,valstybės kodas
VLADIMIRAS OLDENBURG, Dariaus ir Girėno g. 9-99, LT-5300 Panevėžys, LT
(58) 2009 05 06

(11) **1521**
(73) ELENA OLDENBURG, Dariaus ir Girėno g. 9-99, LT-37366 Panevėžys, LT
(51) 09-07
(54) DUJŲ BALIONO VOŽTUVO PLOMBA
(45) 2005 04 25
Buvusio savininko pavadinimas/vardas,pavardė,adresas,valstybės kodas
VLADIMIRAS OLDENBURG, Dariaus ir Girėno g. 9-99, LT-5300 Panevėžys, LT
(58) 2009 05 06

Registracijos, išregistruotos pagal Lietuvos Respublikos dizaino įstatymo 30 straipsnį

(11) **1437** *(58)* 2009 05 21
(73) PETRAS NARUŠEVIČIUS, Lauko g. 9-7, LT-4580 Alytus, LT

(11) **1449** *(58)* 2009 05 21
(73) UAB “MAŽEIKIŲ LOKYS”, Tirkšlių g. 1, LT-5500 Mažeikiai, LT

(11) **1450** *(58)* 2009 05 21
(73) SONY COMPUTER ENTERTAINMENT INC, 2-6-21, Minami-Aoyama, Minato-ku, 107-0062 Tokyo, JP

(11) **1464** *(58)* 2009 05 21
(73) UAB “KAVINUKAS”, Ateities g. 15, LT-08303 Vilnius, LT

Dizaino galiojimo pratęsimas pagal Lietuvos Respublikos dizaino įstatymo 35 straipsnį

(11) **353**

(15) 2009 05 06
(18) 2014 05 13

(73) KONINKLIJKE PHILIPS ELECTRONICS NV, Groenewoudseweg 1, 5621 BA Eindhoven, NL

(74) Marius Jakulis - Jason, 3, AAA Baltic Service Company, J. Jasinskio g.16B, Biurų centras Victoria, LT-01112 Vilnius, LT

(28) 1

(51) 28-03

(54) ELEKTRINIS SKUSTUVAS

(55)



VARDINĖ DIZAINO AUTORIŲ IR SAVININKŲ RODYKLĖ

(72) Autorius, valstybės kodas (73) Dizaino savininkas, valstybės kodas	*Žymėjimas A - autorius, S - savininkas*	*(51) Klasifikacijos indeksas*	*(11) Registracijos numeris*
UAB “LOTOSŲ JŪRA”, LT	S	21-01	1637
Aleksandras Lobyševas, LT	A	21-01	1637
UAB BALTIJOS MINERALINIŲ VANDENŲ KOMPANIJA, LT	S	09-01	1638
Rimantas Jančauskas, LT	A	09-01	1638
VSV BALTIC CONNECTION OUE, EE	S	09-03	1639
Marika Semakin, EE	A	09-03	1639
Mats Oun, EE	A	09-03	1639
VIDMANTAS VLADAS ŠLIUBURYS, LT	S	09-07	1640
Vidmantas Vladas Šliuburys, LT	A	09-07	1640
A. ASTRAUSKO FIRMA “PIRMAS ŽINGSNIS”, LT	S	03-03	1641
Algimantas Astrauskas, LT	A	03-03	1641

SISTEMINĖ DIZAINO RODYKLĖ

(51) *Klasifikacijos indeksas*	*(11)* *Registracijos numeris*
21-01	1637
09-01	1638
09-03	1639
09-07	1640
03-03	1641

NUMERINĖ DIZAINO RODYKLĖ

(21) *Paraiškos numeris*	*(11)* *Registracijos numeris*
2008 044	1637
2008 045	1638
2008 040	1639
2008 030	1640
2008 035	1641

9 redakcija

TARPTAUTINĖS DIZAINO KLASIFIKACIJOS KLASIŲ SĄRAŠAS

1 klasė. Maisto produktai

2 klasė. Drabužiai ir galanterijos gaminiai

3 klasė. Kelionės reikmenys, dėklai, skėčiai nuo saulės ir asmeniniai reikmenys, nepriskirti prie kitų klasių

4 klasė. Šepečiai

5 klasė. Tekstilės gaminiai, dirbtinės ir natūralios lakštinės medžiagos

6 klasė. Baldai

7 klasė. Namų apyvokos reikmenys, nepriskirti prie kitų klasių

8 klasė. Įrankiai ir metalo dirbiniai

9 klasė. Pakuotės ir konteineriai prekių gabenimui ir laikymui

10 klasė. Laikrodžiai bei kiti matavimo prietaisai, kontrolės ir signalizavimo prietaisai

11 klasė. Papuošimui skirti gaminiai

12 klasė. Transporto arba kėlimo priemonės

13 klasė. Elektros energijos gamybos, paskirstymo arba transformavimo įranga

14 klasė. Įrašymo, perdavimo arba informacijos paieškos aparatūra

15 klasė. Mašinos, nepriskirtos prie kitų klasių

16 klasė. Fotografijos, kinematografijos aparatūra ir optiniai prietaisai

17 klasė. Muzikos instrumentai

18 klasė. Spausdinimo mašinos ir biuro įranga

19 klasė. Raštinės reikmenys ir biuro įranga, menininkų ir mokymo priemonės

20 klasė. Prekybos ir reklamos įranga, ženklai

21 klasė. Žaidimai, žaislai, palapinės ir sporto prekės

22 klasė. Ginklai, pirotechnikos gaminiai, medžioklės ir žūklės reikmenys ir kenkėjų naikinimo priemonės

23 klasė. Skysčių paskirstymo įranga, sanitarijos, šildymo, vėdinimo ir oro kondicionavimo įranga, kietasis kuras

24 klasė. Medicininė ir laboratorinė įranga

25 klasė. Statybiniai ir konstrukciniai elementai

26 klasė. Apšvietimo prietaisai

27 klasė. Tabako gaminiai ir rūkymo reikmenys

28 klasė. Farmacijos ir kosmetikos produktai, tualetiniai reikmenys ir aparatai

29 klasė. Priešgaisrinės, saugos technikos ir gelbėjimo priemonės ir įranga

30 klasė. Gyvūnų laikymo ir jų priežiūros reikmenys

31 klasė. Maisto arba gėrimų gamybos mašinos ir prietaisai, nepriskirti prie kitų klasių

32 klasė. Grafiniai simboliai ir logotipai (ženklai), paviršiaus raštai, ornamentika (dekoravimas)

PREKIŲ ŽENKLAI

*(111)** Registracijos numeris
Registration number

(141) Pripažinimo negaliojančia/panaikinimo/išregistravimo data
Date of Invalidation/Cancellation/Lapse

(151) Registracijos data
Registration date

(156) Pratęsimo data
Renewal date

(181) Registracijos termino pasibaigimo data
Expiration date of the registration

(186) Pratęstos registracijos galiojimo pasibaigimo data
Expiration date of the renewal

(210) Paraiškos numeris
Application number

(220) Paraiškos padavimo data
Date of filing the application

(230) Parodos prioriteto data, valstybės kodas**
Exhibition priority date, code of country

(310,320,330)
Konvencinio prioriteto paraiškos numeris, data, valstybės kodas
Convention priority application number, date, code of country

(450) Registracijos paskelbimo data
Date of publication of the registration

(511) Tarptautinės prekių ir paslaugų klasifikacijos indeksai, prekių ir/arba paslaugų sąrašas
Indication of International Classification of Goods and Services, list of goods and/or services

(523) Elementai, kuriems naudoti gautas sutikimas
Elements which are used under the consent

(526) Nesaugomi elementai
Disclaimer

(531) Tarptautinės ženklų vaizdinių elementų klasifikacijos indeksai
Indication of International Classification of the Figurative Elements of Marks

(540) Ženklo reprodukcija
Reproduction of the mark

(551) Nuoroda, kad ženklas yra kolektyvinis
Indication that the mark is a collective mark

(554) Nuoroda, kad ženklas yra erdvinis
Indication that the mark is three-dimensional mark

(561) Ženklo transliteracija
Transliteration of the mark

(566) Ženklo vertimas į lietuvių kalbą
Translation of the mark into Lithuanian language

(580) Pakeitimo data
Date of change

(591) Apsaugotų spalvų nuoroda
Indication concerning colors claimed

(641) Paraiškos, paduotos užsienio patentų tarnybai, duomenys (paraiškos numeris, paraiškos padavimo data, valstybės kodas)
Data relating to the application filed with foreign patent office (application number, date of filing of the application, code of country)

(646) Registracijos buvusioje TSRS/Tarptautinės registracijos duomenys (registracijos numeris SU/WO, paraiškos padavimo data/registracijos data, teritorinio išplėtimo data biuletenio numeris, metai)
Data relating to the registration of the mark in the former USSR/International Registration of the mark (registration number:SU/WO, date of filing the application/registration date, date ofextension, number of gazette, year)

(732) Ženklo savininko pavadinimas/vardas, pavardė, adresas, valstybės kodas
Name and address of the proprietor of the mark, code of country

(740) Patentinio patikėtinio registracijos numeris/atstovo vardas, pavardė, adresas, valstybės kodas
Name, registration number of attorney, address of attorney/representative, code of country

(750) Korespondencijos adresas
Address of correspondence

(770) Buvusio ženklo savininko pavadinimas/vardas, pavardė, adresas (ženklo perdavimas)
Name and address of the previous applicant or holder (in case of change in ownership)

(771) Buvusio ženklo savininko pavadinimas/vardas, pavardė, adresas
Name and address of the previous applicant or holder (in case of no change in ownership)

(791) Licenciato pavadinimas/vardas, pavardė, adresas, valstybės kodas
Name and address of licensee, code of country

(793) Licencijos termino pasibaigimo data, teisių apimtis
Date of expiration of the license, scope of rights

(800) Tarptautinės registracijos duomenys
International Registration data

Jeigu nurodytas tik klasės numeris ir antraštė (511), ženklas yra registruotas visoms Tarptautinės prekių ir paslaugų klasifikacijos klasės prekėms/paslaugoms.
Where there is only an indication of the class and the heading (511), the mark is registered for all goods/services within the class according to the International Classification of Goods and Services.

* Pagal WIPO standartą ST.60
** Pagal WIPO standartą ST.3

Registracijos 59834–60135 pagal Lietuvos Respublikos prekių ženklų įstatymo 16 straipsnį

(111) **59834** *(151)* 2009 04 29
(210) *2008 1424* *(220)* *2008 06 18*
(181) *2018 06 18*
(732) GRANUM FOOD UAB, Sodų g. 6, Skaidiškės, LT-13269 Vilniaus r., LT
(540)



(531) 26.4, 26.11, 27.5, 29.1
(591) raudona, žalia, balta, juoda.
(511)
29 mėsa, žuvis, paukštiena ir žvėriena; mėsos ekstraktai; konservuoti, šaldyti, džiovinti, virti ir kepti vaisiai ir daržovės; drebučiai, uogienės, kompotai; kiaušiniai, pienas ir pieno produktai; maistiniai aliejai ir riebalai.
30 kava, arbata, kakava, cukrus, ryžiai, tapijoka, sago kruopos, kavos pakaitalai; miltai ir grūdų produktai, duona, pyragas ir konditerijos gaminiai, ledai; medus, sirupas; mielės, kepimo milteliai; druska, garstyčios; actas, padažai; prieskoniai; ledas.

---

(111) **59835** *(151)* 2009 04 29
(210) *2008 1425* *(220)* *2008 06 18*
(181) *2018 06 18*
(732) GRANUM FOOD UAB, Sodų g. 6, Skaidiškės, LT-13269 Vilniaus r., LT
(540)



(531) 26.1, 27.5, 29.1
(591) raudona, balta.
(511)
29 mėsa, žuvis, paukštiena ir žvėriena; mėsos ekstraktai; konservuoti, šaldyti, džiovinti, virti ir kepti vaisiai ir daržovės; drebučiai, uogienės, kompotai; kiaušiniai, pienas ir pieno produktai; maistiniai aliejai ir riebalai.
30 kava, arbata, kakava, cukrus, ryžiai, tapijoka, sago kruopos, kavos pakaitalai; miltai ir grūdų produktai, duona, pyragas ir konditerijos gaminiai, ledai; medus, sirupas; mielės, kepimo milteliai; druska, garstyčios; actas, padažai; prieskoniai; ledas.

---

(111) **59836** *(151)* 2009 04 29
(210) *2008 1426* *(220)* *2008 06 18*
(181) *2018 06 18*
(732) GRANUM FOOD UAB, Sodų g. 6, Skaidiškės, LT-13269 Vilniaus r., LT
(540)



(531) 26.1, 27.5, 29.1
(591) raudona, balta, juoda.
(511)
29 mėsa, žuvis, paukštiena ir žvėriena; mėsos ekstraktai; konservuoti, šaldyti, džiovinti, virti ir kepti vaisiai ir daržovės; drebučiai, uogienės, kompotai; kiaušiniai, pienas ir pieno produktai; maistiniai aliejai ir riebalai.
30 kava, arbata, kakava, cukrus, ryžiai, tapijoka, sago kruopos, kavos pakaitalai; miltai ir grūdų produktai, duona, pyragas ir konditerijos gaminiai, ledai; medus, sirupas; mielės, kepimo milteliai; druska, garstyčios; actas, padažai; prieskoniai; ledas.

---

(111) **59837** *(151)* 2009 05 06
(210) *2008 0359* *(220)* *2008 02 19*
(181) *2018 02 19*
(732) LIDL STIFTUNG & CO. KG, Stiftsbergstrasse 1, 74167 Neckarsulm, DE
(740) Leonas Antanas Kučinskas, 4, Dr. Leono A. Kučinsko patentinių paslaugų firma, Kaštonų g. 5-7, LT-01107 Vilnius, LT
(540)



(531) 25.3, 27.5, 29.1
(591) mėlyna, balta.
(511)
32 mineralinis vanduo, gazuotas vanduo; negazuotas vanduo; nealkoholiniai gėrimai; vaisių sultys; gaivieji vaisių gėrimai; vaisių sulčių mišinių gėrimai; sirupai gėrimams gaminti.

---

(111) **59838** *(151)* 2009 05 06
(210) *2008 0907* *(220)* *2008 04 23*
(181) *2018 04 23*
(732) UŽDAROJI AKCINĖ BENDROVĖ “MERKO STATYBA”, Laisvės pr. 3, LT-04215 Vilnius, LT
(740) Aldona Pacevičienė, 21, A.Mickevičiaus g. 29-6, LT-44245 Kaunas, LT
(540)



(531) 1.1, 26.11, 29.1
(591) juoda, mėlyna.
(511)
36 draudimas; finansinės operacijos; piniginės operacijos; nekilnojamojo turto operacijos.

(111) **59839** *(151)* 2009 05 06
(210) *2008 1419* *(220)* *2008 06 18*
(181) *2018 06 18*
(732) BENDRA LIETUVOS-BULGARIJOS ĮMONĖ UŽDAROJI AKCINĖ BENDROVĖ “FILIPOPOLIS”, Laisvės alėja 80, LT-44249 Kaunas, LT
(540)

FILIPOPOLIS

(531) 26.1, 26.3, 27.1, 29.1
(591) balta, juoda, mėlyna, žalia, tamsiai ruda.
(511)
35 mugių rengimas (komercijos ir reklamos reikmėms), prekių rodymas, prekių sukaupimas (išskyrus vežimą) kitiems, teikiantis pirkėjams galimybę patogiai apžiūrėti ir įsigyti tų prekių.

---

(111) **59840** *(151)* 2009 05 06
(210) *2008 1528* *(220)* *2008 07 02*
(181) *2018 07 02*
(732) UŽDAROJI AKCINĖ BENDROVĖ “BIOVELA”, Dūkštų k., LT-14222 Vilniaus r. sav., LT
(740) Reda Žabolienė, 7, Advokatės Redos Žabolienės kontora METIDA, Verslo centras VERTAS, Gynėjų g. 16, LT-01109 Vilnius, LT
(540)

SAVA

(511)
29 mėsa, žuvis, paukštiena ir žvėriena; mėsos ekstraktai; drebučiai; kiaušiniai; maistiniai aliejai ir riebalai; bekoniena, kiauliena ir jos gaminiai, laukinių paukščių bei žvėrių mėsa (laukiniena), naminiai paukščiai (mėsos produktai), jauniklių paukštiena, konservuota mėsa, mėsos drebučiai, sūdyti mėsos produktai, dešros, kumpiai, kepenys, kepenų pastos, kepenų paštetai, riebūs sumuštinių mišiniai, žarnokai, žuvies gaminiai, konservuota žuvis, žuvys (negyvos), sūdyta žuvis, žuvų maisto produktai, žuvų filė, ančiuviai (žuvys), sardinės, silkės, tunai, vėžiagyviai (negyvi), vėžiai (negyvi), austrės (negyvos), ikrai, krevetės (negyvos), lašišos, buljonai, konservuoti grybai.

---

(111) **59841** *(151)* 2009 05 06
(210) *2008 1534* *(220)* *2008 07 03*
(181) *2018 07 03*
(732) UŽDAROJI AKCINĖ BENDROVĖ “G4S LIETUVA”, J. Jasinskio g. 16C, LT-01112 Vilnius, LT
(540)

SAUGŪS NAMAI

(531) 4.5, 7.1, 25.1, 29.1
(591) raudona, balta.
(511)
45 apsauga, apsaugos konsultacijos, priešgaisrinės signalizacijos nuoma, apsauginių signalizacijų priežiūra.

---

(111) **59842** *(151)* 2009 05 06
(210) *2008 1535* *(220)* *2008 07 03*
(181) *2018 07 03*
(732) UŽDAROJI AKCINĖ BENDROVĖ “G4S LIETUVA”, J. Jasinskio g. 16C, LT-01112 Vilnius, LT
(540)

SAUGIOS SIUNTOS

(531) 25.1, 26.5, 26.15, 29.1
(591) raudona, balta.
(511)
39 gėlių pristatymas, krovinių ekspedijavimas, krovinių vežimas automobilių transportu, kurjerių paslaugos (pranešimai ar prekės), prekių pristatymas, saugus vertybių gabenimas, siuntinių pristatymas, šarvuotųjų automobilių transportas.

---

(111) **59843** *(151)* 2009 05 06
(210) *2008 1536* *(220)* *2008 07 04*
(181) *2018 07 04*
(732) AKCINĖ BENDROVĖ “VILNIAUS PERGALĖ”, Stirnų g. 25, LT-08101 Vilnius, LT
(740) Marija Lenkutienė, 6, Patentinių paslaugų centras, UAB, J.Basanavičiaus g. 11/1, LT-03108 Vilnius, LT
(540)

AGUONĖLĖ

(511)
30 biskvitai, džiūvėsėliai, kepiniai, konditerijos gaminiai, meduoliai, miltiniai konditerijos gaminiai, pyragai, sausainiai, tešlainiai.

---

(111) **59844** *(151)* 2009 05 06
(210) *2008 1537* *(220)* *2008 07 04*
(181) *2018 07 04*
(732) AKCINĖ BENDROVĖ “VILNIAUS PERGALĖ”, Stirnų g. 25, LT-08101 Vilnius, LT
(740) Marija Lenkutienė, 6, Patentinių paslaugų centras, UAB, J.Basanavičiaus g. 11/1, LT-03108 Vilnius, LT
(540)

GAIDELIS

(511)
30 biskvitai, džiūvėsėliai, kepiniai, konditerijos gaminiai, meduoliai, miltiniai konditerijos gaminiai, pyragai, sausainiai, tešlainiai.

---

(111) **59845** *(151)* 2009 05 06
(210) *2008 1551* *(220)* *2008 07 08*
(181) *2018 07 08*
(732) BIRUTĖ ALEKSANDRAVIČIŪTĖ, Jonavos g. 10-6, LT-44269 Kaunas, LT

(540)



(531) 26.15, 27.1, 29.1
(591) balta, tamsiai ruda, tamsiai raudona, šviesiai raudona, raudona.
(511)
44 žmonių higieninė ir grožio priežiūra; aromaterapijos paslaugos; grožio salonai; kirpyklos; manikiūras; masažas; turkiškos pirtys; saunų paslaugos; soliariumų paslaugos; vizažistų paslaugos.

---

(111) **59846** *(151)* 2009 05 06
(210) *2008 1700* *(220)* *2008 07 24*
(181) *2018 07 24*
(732) MAXIMA LT, UAB, Savanorių pr. 247, LT-02300 Vilnius, LT
(740) Reda Žabolienė, 7, Advokatės Redos Žabolienės kontora METIDA, Verslo centras VERTAS, Gynėjų g. 16, LT-01109 Vilnius, LT
(540)



(531) 3.7, 27.5, 29.1
(591) mėlyna, balta, juoda, oranžinė, raudona, ruda, pilka, šviesiai pilka.
(511)
29 mėsa, žuvis, paukštiena ir žvėriena; mėsos ekstraktai; konservuoti, šaldyti, džiovinti, virti ir kepti vaisiai ir daržovės; drebučiai, uogienės, kompotai; kiaušiniai, pienas ir pieno produktai; maistiniai aliejai ir riebalai.
30 kava, arbata, kakava, cukrus, ryžiai, tapijoka, sago kruopos, kavos pakaitalai; miltai ir grūdų produktai, duona, pyragas ir konditerijos gaminiai, ledai; medus, sirupas; mielės, kepimo milteliai; druska, garstyčios; actas, padažai; prieskoniai; ledas.
32 alus; mineralinis ir gazuotas vanduo, kiti gaivieji gėrimai; vaisių gėrimai ir vaisių sultys; sirupai ir kiti gėrimų gaminimo mišiniai.

---

(111) **59847** *(151)* 2009 05 06
(210) *2008 1703* *(220)* *2008 07 24*
(181) *2018 07 24*
(732) MAXIMA LT, UAB, Savanorių pr. 247, LT-02300 Vilnius, LT
(740) Reda Žabolienė, 7, Advokatės Redos Žabolienės kontora METIDA, Verslo centras VERTAS, Gynėjų g. 16, LT-01109 Vilnius, LT
(540)

MILK PINO

(511)
29 mėsa, žuvis, paukštiena ir žvėriena; mėsos ekstraktai; konservuoti, šaldyti, džiovinti, virti ir kepti vaisiai ir daržovės; drebučiai, uogienės, kompotai; kiaušiniai, pienas ir pieno produktai; maistiniai aliejai ir riebalai.
30 kava, arbata, kakava, cukrus, ryžiai, tapijoka, sago kruopos, kavos pakaitalai; miltai ir grūdų produktai, duona, pyragas ir konditerijos gaminiai, ledai; medus, sirupas; mielės, kepimo milteliai; druska, garstyčios; actas, padažai; prieskoniai; ledas.

---

(111) **59848** *(151)* 2009 05 06
(210) *2008 1707* *(220)* *2008 07 25*
(181) *2018 07 25*
(732) D. URBONĖS IĮ, Saulėtekio g. 20, Velžio k., Velžio sen., LT-38127 Panevėžio r.sav., LT
(540)



(531) 25.7, 26.4, 29.1
(591) juoda, balta, geltona.
(511)
43 maisto ir gėrimų parūpinimo paslaugos; laikinas apgyvendinimas; maisto ir gėrimų paruošimas vartojimui; nakvynės ir maitinimo viešbučiuose, pensionuose ir kitose laikino apgyvendinimo įstaigose parūpinimo paslaugos; būsto užsakymo paslaugos, ypač per kelionių agentūras.

---

(111) **59849** *(151)* 2009 05 06
(210) *2008 1735* *(220)* *2008 07 30*
(181) *2018 07 30*
(732) AKCINĖ BENDROVĖ "LIETUVOS DRAUDIMAS", J. Basanavičiaus g. 12, LT-03600 Vilnius, LT
(740) Reda Žabolienė, 7, Advokatės Redos Žabolienės kontora METIDA, Verslo centras VERTAS, Gynėjų g. 16, LT-01109 Vilnius, LT
(540)



(531) 1.3
(511)
36 draudimas; finansinės operacijos; piniginės operacijos; nekilnojamojo turto operacijos.
(523) LIETUVOS

---

(111) **59850** *(151)* 2009 05 06
(210) *2008 1736* *(220)* *2008 07 30*
(181) *2018 07 30*
(732) AKCINĖ BENDROVĖ "LIETUVOS DRAUDIMAS", J. Basanavičiaus g. 12, LT-03600 Vilnius, LT
(740) Reda Žabolienė, 7, Advokatės Redos Žabolienės kontora METIDA, Verslo centras VERTAS, Gynėjų g. 16, LT-01109 Vilnius, LT
(540)



(531) 1.3, 27.5
(511)
36 draudimas; finansinės operacijos; piniginės operacijos; nekilnojamojo turto operacijos.
(523) LIETUVOS

---

(111) **59851** *(151)* 2009 05 06
(210) *2008 1737* *(220)* *2008 07 30*
(181) *2018 07 30*
(732) AKCINĖ BENDROVĖ "LIETUVOS DRAUDIMAS", J. Basanavičiaus g. 12, LT-03600 Vilnius, LT
(740) Reda Žabolienė, 7, Advokatės Redos Žabolienės kontora METIDA, Verslo centras VERTAS, Gynėjų g. 16, LT-01109 Vilnius, LT
(540)

LIETUVOS DRAUDIMAS

(531) 1.3, 29.1
(591) juoda, violetinė, tamsiai rožinė.
(511)
36 draudimas; finansinės operacijos; piniginės operacijos; nekilnojamojo turto operacijos.
(523) LIETUVOS

---

(111) **59852** *(151)* 2009 05 06
(210) *2008 1738* *(220)* *2008 07 30*
(181) *2018 07 30*
(732) AKCINĖ BENDROVĖ "LIETUVOS DRAUDIMAS", J. Basanavičiaus g. 12, LT-03600 Vilnius, LT
(740) Reda Žabolienė, 7, Advokatės Redos Žabolienės kontora METIDA, Verslo centras VERTAS, Gynėjų g. 16, LT-01109 Vilnius, LT
(540)

LIETUVOS DRAUDIMAS
PART OF THE RSA GROUP

(531) 1.3, 27.5, 29.1
(591) juoda, violetinė, tamsiai rožinė.
(511)
36 draudimas; finansinės operacijos; piniginės operacijos; nekilnojamojo turto operacijos.
(523) LIETUVOS

---

(111) **59853** *(151)* 2009 05 06
(210) *2008 1883* *(220)* *2008 08 14*
(181) *2018 08 14*
(732) AKCINĖ BENDROVĖ "RAGUTIS", Kaunakiemio g. 2, LT-44354 Kaunas, LT
(740) Leonas Antanas Kučinskas, 4, Dr. Leono A. Kučinsko patentinių paslaugų firma, Kaštonų g. 5-7, LT-01107 Vilnius, LT
(540)

SMETONIŠKAS

(511)
29 alyvų aliejus (maistui); saulėgrąžų aliejus (maistui); rapsų aliejus (maistui); kukurūzų aliejus; palmių aliejus (maistui); valgomasis aliejus.
33 vynas.

---

(111) **59854** *(151)* 2009 05 06
(210) *2008 2081* *(220)* *2008 09 15*
(181) *2018 09 15*
(732) UAB "VILTIS", Pilies g. 8, LT-01123 Vilnius, LT
(540)

ox group

(531) 4.5, 26.1, 27.1, 29.1
(591) raudona, pilka.
(511)
35 prekių pardavimo skatinimas (kitiems).

---

(111) **59855** *(151)* 2009 05 06
(210) *2008 2104* *(220)* *2008 09 17*
(181) *2018 09 17*
(732) ANDRIUS JOKUBAUSKAS, Bajorų kelias 19-7, LT-01001 Vilnius, LT
(740) Andrius Liubinas, Saulėtekio al. 33-48, LT-10226 Vilnius, LT
(540)

tikras smilkalas

(531) 13.1, 26.13, 27.5, 29.1
(591) ruda, balta.
(511)
3 aliejai (kosmetikos reikmėms); aliejai (parfumerijai ir kvepalams); aromatinės medžiagos (eteriniai aliejai); eteriniai aliejai; gėlių ekstraktai (kvepalai); smilkalai; smilkalai (kvapniosios medžiagos); smilkalų lazdelės; kvapieji mišiniai (kvepalai); kvepalai.
11 smilkymo prietaisai (ne medicinos reikmėms); aliejinės lempos; degikliai; skystojo kuro degikliai; kaitinimo degikliai; lempų degikliai.
21 aliejaus indeliai; kvepalų smilkytuvai.

---

(111) **59856** *(151)* 2009 05 06
(210) *2008 2105* *(220)* *2008 09 17*
(181) *2018 09 17*
(732) KISS NAIL PRODUCTS, INC., 57 Seaview Blvd., Port Washington, New York, US
(740) Marius Jakulis Jason, 3, AAA Baltic Service Company, J. Jasinskio g. 16B, Biurų centras Victoria, LT-01112 Vilnius, LT
(540)

BROADWAY NAILS

(511)
8 manikiūro įrankiai, būtent nagų dildės, nagų žirklės, nagų kirpimo ir dekoravimo prietaisai, nagų odelių žirklės; pincetai.
21 kosmetikos reikmenys, būtent apelsinmedžio pagaliukai, akrilinių rankų nagų uždėjimo įrankiai ir nagų puošybos reikmenys.

(111) **59857** *(151)* 2009 05 06
(210) *2008 2116* *(220)* *2008 09 18*
(181) *2018 09 18*
(732) UAB “ADMIRALAS”, Kęstučio g. 44-21, LT-44308 Kaunas, LT
(740) Lyra Tarnauskienė, 26, UAB “Patentinė ir teisinė apsauga”, Maironio g.14B-1, LT-44298 Kaunas, LT
(540)



(526) BARAS
(531) 27.1, 27.5, 29.1
(591) tamsiai mėlyna, raudona.
(511)
43 barų paslaugos, kavos barai.

---

(111) **59858** *(151)* 2009 05 06
(210) *2008 2120* *(220)* *2008 09 18*
(181) *2018 09 18*
(732) YARA INTERNATIONAL ASA, Bygdoey Alle 2, P.O.Box 2464 Solli, N-0202 Oslo, NO
(740) Marius Jakulis Jason, 3, AAA Baltic Service Company, J. Jasinskio g. 16B, Biurų centras Victoria, LT-01112 Vilnius, LT
(540)

KNOWLEDGE GROWS

(511)
1 chemijos produktai, naudojami pramonės, žemės ūkio, sodininkystės ir miškininkystės reikmėms; trąšos; cheminės medžiagos pramonės reikmėms, būtent azoto cheminės medžiagos, tarp jų amoniakas, amoniako hidrokarbonatas, amoniako nitratas, diazoto tetraoksidai, nitrato rūgštis (azoto rūgštis); druskos rūgštis (vandenilio chlorido rūgštis); fosfato rūgštys; karbamidas, kalcio karbonatas; kalcio nitratas; kalio nitratas ir natrio nitratas; skruzdžių rūgštis ir jos druskos; flokuliantai; dujos pramonės reikmėms, specialiosios dujos ir suvirinimo dujos, tarp jų acetilenas, metilacetilenas, deguonis, azotas, argonas, anglies dioksidas, anglies monoksidas, helis, vandenilis, neonas, kriptonas, ksenonas, metanas, deuteris ir išvardintų dujų mišiniai, visos išvardintos dujos dujų, skystame ar kietame pavidale; katalizatoriai; kriogenų preparatai.
16 popierius, kartonas ir jų gaminiai, nepriskirti prie kitų klasių; spaudiniai; įrišimo medžiagos; fotonuotraukos; raštinės reikmenys; raštinės ir buitinės lipniosios medžiagos; dailininkų reikmenys; teptukai; rašomosios mašinėlės ir biuro reikmenys (išskyrus baldus); mokomoji medžiaga ir vaizdinės priemonės (išskyrus aparatūrą); plastikinės pakavimo medžiagos (nepriskirtos prie kitų klasių); šriftai; klišės.
44 žemės ūkio įrenginių nuoma; specialistų konsultacijos, informacija ir patarimai žemės ūkio, sodininkystės ir miškininkystės srityse.

---

(111) **59859** *(151)* 2009 05 06
(210) *2008 2124* *(220)* *2008 09 19*
(181) *2018 09 19*
(732) VIEŠOJI ĮSTAIGA KULTŪROS IDĖJŲ INSTITUTAS, Pašilaičių g. 12A-10, LT-06113 Vilnius, LT
(740) Jelena Gerasimovič, 52, IĮ “Liudmila Gerasimovič, Patentinis patikėtinis”, Vingrių g. 13-42, LT-01141 Vilnius, LT
(540)



(531) 1.5, 25.3, 27.3
(511)
16 periodiniai leidiniai; laikraščiai; spaudiniai.
35 naujienų apžvalgų paslaugos; nuomonių tyrimas; prekių pateikimas žiniasklaidoje pardavimo reikmėms; komercinės informacijos agentūros; duomenų paieška kompiuterių rinkmenose (kitiems); informacijos rinkimas kompiuterinėse duomenų bazėse; informacijos sisteminimas kompiuterinėse duomenų bazėse; laikraščių užsakymas (kitiems); maketavimo paslaugos reklamos tikslams; pavyzdžių platinimas; prekių užsakymų administracinis tvarkymas; reklaminių skelbimų platinimas; prekių pardavimo skatinimas (kitiems); reklaminės medžiagos tobulinimas; reklaminių skilčių rengimas; reklaminių tekstų rašymas; tekstų dorojimas; reklaminių tekstų skelbimas; reklamos vietų nuoma; reklaminės medžiagos nuoma; prekių rodymas; verslo informacija; viešas reklamavimas; viešasis elektroninis reklamavimas kompiuterių tinkle; visuomenės informavimas; parodų ir mugių rengimas (komercijos ar reklamos reikmėms).
41 elektroninė darbalaukinė leidyba; fotoreportažų rengimas; klubų paslaugos (pramogos ar švietimas); knygų leidyba; kultūros ar mokomųjų parodų rengimas; elektroninių publikacijų tiesioginis pateikimas per kompiuterių tinklą (ne parsisiunčiamųjų); elektroninių knygų ir žurnalų publikavimas; konferencijų rengimas ir vedimas; reporterių paslaugos; scenaristų paslaugos; skaitmeninio vaizdavimo paslaugos; ne reklaminių tekstų rašymas; tekstų skelbimas (išskyrus reklaminius); tekstų maketavimo paslaugos (ne reklaminių tekstų).
42 tyrimai aplinkosaugos srityje; pramoninis dizainas; taros ir pakuočių dizainas; pramoninis konstravimas; eskizų darymas (pramoninis dizainas); statybų projektavimas; meno kūrinių tikrumo nustatymas; inžineriniai darbai (ekspertizė); orų prognozavimas; meteorologinė informacija; konsultacijos dėl energijos taupymo; žiniatinklio serverių nuoma; internetinių paieškos sistemų parūpinimas; visuotinio kompiuterių tinklo svetainių kūrimas ir palaikymas kitiems.

---

(111) **59860** *(151)* 2009 05 06
(210) *2008 2125* *(220)* *2008 09 19*
(181) *2018 09 19*
(732) UAB “ČILI HOLDINGS”, Linkmenų g. 17 / Žalgirio g. 114, LT-09300 Vilnius, LT
(740) Otilija Klimaitienė, 35, AAA Baltic Service Company, J. Jasinskio g. 16B, Biurų centras Victoria, LT-01112 Vilnius, LT
(540)

DRAUGŲ KORTELĖ

(511)
35 reklama; verslo vadyba; verslo tvarkyba; įstaigų veikla; prekių sukaupimas (išskyrus vežimą) kitiems, teikiantis pirkėjams galimybę patogiai apžiūrėti ir įsigyti tų prekių; klientų lojalumo programos; komercijos ar

pramonės vadybos pagalba; komercinė informacija ir patarimai vartotojams (konsultacijų teikimas); prekių pardavimo skatinimas (kitiems); viešas reklamavimas; visuomenės informavimas.

43 maisto ir gėrimų parūpinimo paslaugos; kavinės, restoranai, kavos barai, užkandinės, valgyklos, savitarnos restoranai, picerijos.

---

(111) **59861** *(151)* 2009 05 06
(210) *2008 2315* *(220)* *2008 10 17*
(181) *2018 10 17*

(732) UAB “TRANSRIFUS”, Liepų g. 34A, Garliava, LT-53205 Kauno r., LT

(740) Lyra Tarnauskienė, 26, UAB “Patentinė ir teisinė apsauga”, Maironio g.14B-1, LT-44298 Kaunas, LT

(540)



(531) 3.7, 27.5

(511)

7 automobiliniai keltuvai, kėlimo įrenginiai, krovinių keltuvai, keltuvai (mašinos), kilnojimo įrenginiai, kranai (keliamosios mašinos).

35 prekių pardavimo skatinimas (kitiems), prekių rodymas, tiekimo paslaugos kitiems (prekių ir paslaugų pirkimas kitiems verslams), prekių sukaupimas (išskyrus vežimą) kitiems, teikiantis pirkėjams galimybę patogiai apžiūrėti ir įsigyti tų prekių.

---

(111) **59862** *(151)* 2009 05 06
(210) *2008 2351* *(220)* *2008 10 21*
(181) *2018 10 21*

(732) UAB “PRAMONINIAI AUTOMATIKOS KOMPONENTAI”, Kareivių g. 7, LT-09108 Vilnius, LT

(540)



(531) 26.5, 29.1

(591) oranžinė.

(511)

9 moksliniai, jūriniai, geodeziniai, fotografijos, kinematografijos, optiniai, svėrimo, matavimo, signalizavimo, tikrinimo (priežiūros), gelbėjimo, mokymo prietaisai ir aparatai; elektros praleidimo, perjungimo, transformavimo, akumuliavimo, reguliavimo ir valdymo aparatai ir prietaisai; garso ar vaizdo įrašymo, perdavimo ar atkūrimo aparatūra; magnetinės duomenų laikmenos, įrašų diskai; prekybos automatai ir monetinių aparatų mechanizmai; kasos aparatai, skaičiavimo mašinos, duomenų dorojimo įrenginiai ir kompiuteriai; gesintuvai.

---

(111) **59863** *(151)* 2009 05 06
(210) *2008 2352* *(220)* *2008 10 21*
(181) *2018 10 21*

(732) UAB “MELLO TRADING”, Mokyklos g. 1, Mokolų k., LT-68461 Marijampolės sav., LT

(740) Tatjana Sterlina, 37, UAB “Intels”, Naugarduko g. 32 / 2, LT-03225 Vilnius, LT

(540)



(531) 3.7, 29.1

(591) mėlyna.

(511)

35 prekių sukaupimas (išskyrus vežimą) kitiems, teikiantis pirkėjams galimybę patogiai apžiūrėti ir įsigyti tų prekių.

---

(111) **59864** *(151)* 2009 05 06
(210) *2008 2573* *(220)* *2008 11 19*
(181) *2018 11 19*

(732) LAIMA VĖŽELIENĖ, Partizanų g. 27G-44, LT-49456 Kaunas, LT

(740) Marija Lenkutienė, 6, Patentinių paslaugų centras, UAB, J.Basanavičiaus g. 11/1, LT-03108 Vilnius, LT

(540)



(531) 11.3, 27.5, 29.1

(591) raudona, ruda, balta.

(511)

35 importo ir eksporto agentūros; komercijos ar pramonės vadybos pagalba; komercinė informacija ir patarimai vartotojams (konsultacijų teikimas); komercinės informacijos agentūros; informacijos rinkimas ir sisteminimas kompiuterinėse duomenų bazėse; mugių rengimas (komercijos ar reklamos reikmėms); reklamos vietų nuoma; smulkių prekių pardavimo automatų nuoma; parodų rengimas komercijos ar reklamos reikmėms; paslaugų nuoma (verslo pagalba); komercinė informacija ir patarimai vartotojams (konsultacijų teikimas); pavydžių platinimas; prekių pardavimo skatinimas (kitiems); prekių pateikimas žiniasklaidoje pardavimo reikmėms; prekių užsakymų administracinis tvarkymas; reklama; reklaminių skelbimų platinimas; reklaminių tekstų skelbimas; rinkos nagrinėjimas; rinkotyra; prekių rodymas; tiekimo paslaugos kitiems (prekių ir paslaugų pirkimas kitiems verslams); verslo informacija; verslo organizavimo konsultacijos; verslo specialistų konsultacijos; verslo vadybos ir organizavimo konsultacijos; viešas reklamavimas; viešasis elektroninis reklamavimas kompiuterių tinkle; prekių sukaupimas (išskyrus vežimą) kitiems, teikiantis pirkėjams galimybę patogiai apžiūrėti ir įsigyti tų prekių.

43 maisto ir gėrimų parūpinimo paslaugos; laikinas apgyvendinimas.

---

(111) **59865** *(151)* 2009 05 06
(210) *2008 2577* *(220)* *2008 11 20*
(181) *2018 11 20*
(732) VŠĮ AUDITO IR APSKAITOS TARNYBA, Naugarduko g. 100, LT-03202 Vilnius, LT
(740) Marija Lenkutienė, 6, Patentinių paslaugų centras, UAB, J.Basanavičiaus g. 11/1, LT-03108 Vilnius, LT
(540)



(531) 26.3, 27.1, 29.1
(591) žalia, mėlyna, juoda, balta.
(511)
35 buhalterinė apskaita; komercinė informacija ir patarimai vartotojams (konsultacijų teikimas); sąskaitų būklės apyskaitų sudarymas; sąskaitų tikrinimas (revizija); verslo informacija; verslo nagrinėjimas; verslo operacijų įvertinimas; verslo patikrinimai; verslo specialistų konsultacijos; verslo vadybos ir organizavimo konsultacijos.

(111) **59866** *(151)* 2009 05 06
(210) *2008 2579* *(220)* *2008 11 20*
(181) *2018 11 20*
(732) UAB "KARMADA", Pakruojo g. 30, LT-76126 Šiauliai, LT
(740) Jelena Gerasimovič, 52, IĮ "Liudmila Gerasimovič, Patentinis patikėtinis", Vingrių g. 13-42, LT-01141 Vilnius, LT
(540)

KARMADA
SANTECHNIKOS ROJUS

(531) 26.3, 27.5
(511)
6 ne brangieji metalai ir jų lydiniai; metalinės statybinės medžiagos; kilnojamieji metaliniai statiniai; bėgių metalai; ne elektriniai metaliniai lynai ir viela; smulkūs geležies dirbiniai ir smulkios metalinės detalės; metaliniai vamzdžiai; seifai; ne brangiųjų metalų gaminiai, nepriskirti prie kitų klasių; rūdos.
7 mašinos ir staklės; varikliai (išskyrus antžeminių transporto priemonių); mašinų sankabų ir pavarų elementai (išskyrus antžeminių transporto priemonių); žemės ūkio padargai (išskyrus rankinius); perėtuvai.
11 apšvietimo, šildymo, garų gamybos, valgio virimo, šaldymo, džiovinimo, vėdinimo, vandens tiekimo ir sanitariniai įrenginiai.
20 baldai, veidrodžiai, paveikslų rėmai; medžio, kamščio, meldų, nendrių, gluosnių, rago, kaulo, dramblio kaulo, banginio ūsų, vėžlio šarvo, kriauklių, gintaro, perlamutro, jūros putų dirbiniai, šių medžiagų pakaitalų arba plastikų gaminiai (nepriskirti prie kitų klasių).
35 reklama; verslo vadyba; verslo tvarkyba; įstaigų veikla; prekių sukaupimas (išskyrus vežimą) kitiems, teikiantis pirkėjams galimybę patogiai apžiūrėti ir įsigyti tų prekių.
40 medžiagų apdirbimas ir apdorojimas.

(111) **59867** *(151)* 2009 05 06
(210) *2008 2587* *(220)* *2008 11 21*
(181) *2018 11 21*
(732) NUOLATINĖ ARBITRAŽO INSTITUCIJA "VILNIAUS KOMERCINIO ARBITRAŽO TEISMAS", Vokiečių g. 28/17, LT-01130 Vilnius, LT
(540)



(531) 26.15, 29.1
(591) turkio mėlyna, melsva, juoda, balta.
(511)
41 knygų leidyba, konferencijų rengimas ir vedimas, seminarų rengimas ir vedimas.
45 arbitražas, tarpininkavimas.

(111) **59868** *(151)* 2009 05 06
(210) *2008 2596* *(220)* *2008 11 24*
(181) *2018 11 24*
(732) UŽDAROJI AKCINĖ BENDROVĖ "TEREKAS", Vytauto g. 114A, LT-97133 Kretinga, LT
(740) Reda Žabolienė, 7, Advokatės Redos Žabolienės kontora METIDA, Verslo centras VERTAS, Gynėjų g. 16, LT-01109 Vilnius, LT
(540)



(531) 26.13, 26.15, 27.5, 29.1
(591) mėlyna, tamsiai mėlyna, šviesiai mėlyna, balta.
(511)
7 automatinės polietileno tereftalato (PET) taros pūtimo mašinos ir staklės, terminiai pūstuvai.
20 baldai, veidrodžiai, paveikslų rėmai; medžio, kamščio, meldų, nendrių, gluosnių, rago, kaulo, dramblio kaulo, banginio ūsų, vėžlio šarvo, kriauklių, gintaro, perlamutro, jūros putų dirbiniai, šių medžiagų pakaitalų arba plastikų gaminiai (nepriskirti prie kitų klasių).

(111) **59869** *(151)* 2009 05 06
(210) *2008 2597* *(220)* *2008 11 24*
(181) *2018 11 24*
(732) S. AVULIO INDIVIDUALI ĮMONĖ, Šeškinės g. 49-16, LT-07159 Vilnius, LT
(740) Reda Žabolienė, 7, Advokatės Redos Žabolienės kontora METIDA, Verslo centras VERTAS, Gynėjų g. 16, LT-01109 Vilnius, LT
(540)



(531) 3.2, 26.3, 27.5, 29.1
(591) geltona, juoda, balta.
(511)
35 reklama; verslo vadyba; verslo tvarkyba; įstaigų veikla.

(111) **59870** *(151)* 2009 05 06
(210) *2008 2604* *(220)* *2008 11 25*
(181) *2018 11 25*
(732) NEWMAN NUTRIENTS AG, Tiefenaustr. 117, CH-3004 Bern, CH
(740) Tatjana Sterlina, 37, UAB “Intels”, Naugarduko g. 32 / 2, LT-03225 Vilnius, LT
(540)

МОБИНОЛ

(561) MOBINOL
(531) 28.5
(511)
5 farmacijos, veterinarijos ir higienos preparatai, fermentiniai preparatai (medicinos reikmėms); dietinės medžiagos, dietiniai gėrimai ir dietinis maistas (medicinos reikmėms); mitybos priedai (medicinos reikmėms); mineraliniai maisto priedai; kūdikių maistas; dezinfekavimo priemonės (žaizdų dezinfekavimui, perrišimui bei higienos reikmėms); vitaminų preparatai; biologiniai ir baltymų preparatai (medicinos reikmėms); biologiškai aktyvūs maisto priedai; cheminiai preparatai (medicinos reikmėms); vaistažolės, žolių arbatos (medicinos reikmėms), gydomosios arbatos, gydomieji aliejai, gydomosios trauktinės (užpilai), gydomieji gėrimai, gydomosios šaknelės, ledinukai (medicinos reikmėms); gydomieji preparatai (medicinos reikmėms); sirupai (farmacijos reikmėms); balzamai (medicinos reikmėms); liesėjimo medicininiai preparatai; preparatai, tarp jų farmaciniai odos priežiūros kremai; tepalai (farmacijos reikmėms), tarp jų tepalai, kremai su žolių ekstraktais; stiprinamieji preparatai (vaistai); antiseptikai (vaistai nuo pūlinės infekcijos); bakterijas žudantys vaistai; higieninės servetėlės, pagalvėlės, mėnesinių įklotai; riebalai (medicinos reikmėms); gydomosios priemonės nuo prakaitavimo; losjonai (farmacijos reikmėms); detergentai (medicinos reikmėms); mineralinis vanduo (medicinos reikmėms); oro gaivikliai ir oro valymo preparatai; nuospaudų šalinimo priemonės; preparatai nuo saulės nudegimo (farmacijos reikmėms); preparatai nuo nušalimų (farmacijos reikmėms); farmaciniais losjonais įmirkytos servetėlės; medicininės žvakutės; burnos skalavimo tirpalai (medicinos reikmėms); gydomieji vonių preparatai; tepalai (medicinos reikmėms); pleistrai.

(111) **59871** *(151)* 2009 05 06
(210) *2008 2609* *(220)* *2008 11 26*
(181) *2018 11 26*
(732) UAB “BIOVELA”, Dūkštų k., LT-14222 Vilnius, LT
(740) Reda Žabolienė, 7, Advokatės Redos Žabolienės kontora METIDA, Verslo centras VERTAS, Gynėjų g. 16, LT-01109 Vilnius, LT
(540)

BVKA

(511)
29 mėsa, žuvis, paukštiena ir žvėriena; mėsos ekstraktai; konservuoti, šaldyti, džiovinti, virti ir kepti vaisiai ir daržovės; drebučiai, uogienės, kompotai; kiaušiniai, pienas ir pieno produktai; maistiniai aliejai ir riebalai.
31 žemės ūkio, sodo, miško produktai ir grūdai, nepriskirti prie kitų klasių; gyvi gyvūnai; švieži vaisiai ir daržovės; sėklos, gyvi augalai ir gėlės; pašarai, salyklas.
35 reklama; verslo vadyba; verslo tvarkyba; įstaigų veikla.
40 medžiagų apdirbimas ir apdorojimas.

(111) **59872** *(151)* 2009 05 06
(210) *2008 0077* *(220)* *2008 01 16*
(181) *2018 01 16*
(732) REWE-ZENTRAL AG, Domstrasse 20, 50668 Koeln, DE
(740) Marius Jakulis Jason, 3, AAA Baltic Service Company, J. Jasinskio g. 16B, Biurų centras Victoria, LT-01112 Vilnius, LT
(540)

Cento

(511)
3 skalbimo, valymo ir balinimo preparatai; poliravimo, šveitimo ir švitrinamojo apdirbimo preparatai; muilas; parfumerijos gaminiai, eteriniai aliejai, kosmetika, įskaitant kūdikiams ir vaikams; plaukų losjonai; dantų pastos, milteliai; drėgnos valymo servetėlės (higienos ir kosmetikos reikmėms); vata, vatos diskeliai, vatos tamponai su pagaliukais (kosmetikos reikmėms).
5 farmacijos, veterinarijos ir higienos preparatai (medicinos reikmėms); dietinės medžiagos (medicinos reikmėms); kūdikių maistas; pleistrai, tvarstomosios medžiagos; dezinfekavimo preparatai; higroskopinė vata, vatos diskeliai, higroskopinės vatos tamponai su pagaliukais; higieniniai rankšluosčiai, tamponai, įklotai; nelaikančiųjų vystyklai (medicinos reikmėms).
16 popieriaus gaminiai buities ir higienos reikmėms (nepriskirti prie16 klasės), būtent: tualetinis popierius, virtuviniai rankšluosčiai, nosinaitės, stalo servetėlės, kosmetinės servetėlės ir popierinės kosmetinės servetėlės (tamponai) ir kūdikių servetėlės, įskaitant visas nurodytas prekes, pagamintas iš (arba) naudojant celiuliozę, neaustinį tekstilinį audinį ir šiaučiną audeklą; popieriniai ar plastikiniai maišeliai maisto produktams laikyti; šaldiklių maišeliai; buitinės plastikinės plėvelės.
21 namų apyvokos arba virtuvės reikmenys, būtent: keptuvės, puodų koštuvai, suflė indai; kepimo skardos; stiklo, porceliano, keramikos, fajanso arba plastiko indai buities ir virtuvės reikmėms: stiklinės, puodeliai, puodai, bokalai, lėkštės, indai, vazos, dubenėliai; rankų šepetėliai, šiukšlių semtuvėliai, šluotos, visų rūšių šepečiai (priskirti prie 21 klasės); šveitimo šepečiai, kempinės, valymo ir buitiniai audeklai ir skudurai, zomša, plunksninės šluotelės, plaušinės šluotos, kilimų valymo šepečiai, metaliniai raizginiai šveistukai, kibirai, buitinės pirštinės, šveistukai, šluostytuvai.
24 tekstilės gaminiai, nepriskirti prie kitų klasių; lovatiesės ir staltiesės.
25 moterų, vyrų, vaikų ir kūdikių viršutiniai ir apatiniai drabužiai, įskaitant diržus, šalikus; kojinės, trikotažo gaminiai; avalynė; galvos apdangalai; pirštinės.
29 mėsa, žuvis, paukštiena, žvėriena ir moliuskai, įskaitant ir šių produktų gaminius; dešros, žuvies produktai, ikrai; mėsos, žuvies, paukštienos ir žvėrienos salotos; mėsos ekstraktai; vaisiai, daržovės ir ankštiniai

augalai (perdirbti); vaisių ir daržovių tyrės; delikatesinės salotos, pagamintos iš daržovių ir salotų lapų; įvairūs bulvių produktai, būtent: traškučiai, kroketai, pakepintos bulvės, apvirtos bulvės, skrudintos bulvės, bulviniai virtinukai, bulvių apkepai, bulviniai blynai, bulvių lazdelės; pusgaminiai ir paruošti valgiai, būtent: sriubos (įskaitant tirpias sriubas), sausi ir skysti paruošti valgiai, susidedantys iš vieno arba kelių šių produktų: mėsos, žuvies, daržovių, paruoštų vaisių, sūrio (su ryžiais arba be jų); mėsos, vaisių, daržovių drebučiai, vaisių užtepai, uogienės, marmeladai, vaisių želė, kiaušiniai, pienas ir pieno produktai, tarp jų geriamas pienas, rūgpienis, pasukos, jogurtas, vaisinis jogurtas, jogurtas su šokoladu arba kakava, gaivieji pieno kokteiliai (pieno pagrindu), kefyras, grietinėlė, varškė, varškės valgiai su vaisiais ir žolelėmis; desertai (pieno pagrindu) su skonio priedais su želatina ir (arba) krakmolu kaip rišamosiomis medžiagomis; sviestas, lydytas sviestas, sūris, sūrio produktai; valgomasis aliejus ir riebalai; sūdyti ir nesūdyti riešutai ir kiti užkandžiai, paruošti iš produktų, priskirtų prie 29 klasės; visos aukščiau išvardytos prekės šaldytos arba konservuotos, sterilizuotos arba homogenizuotos; saldūs duonos užtepai (vaisių produktai), grietinėlė kavai.

30 paukštienos, žvėrienos ir žuvies pyragai; makaronai, kepiniai (smulkūs), konditerijos gaminiai, džiūvėsiai, saldūs duonos užtepai (šokolado, riešutų kremai), mėsos pyragai, šokolado gėrimai, sūrūs kepiniai, grūdų traškučiai, drebučiai, padažai, įskaitant salotų padažus-uždarus (išskyrus makaronų padažus), vaisiniai padažai; kečupas (pomidorų padažas), krienai, kapariai (prieskoniai); kava, kavos ekstraktai, tirpi kava; tirpūs kavos gėrimai; kava dėžutėse; tirpi arbata; kakava; kakavos gėrimai; šokoladas, arbata, šokolado gaminiai, kakavos gėrimų milteliai; marcipanai, nuga, marcipanų ir nugos produktai; tepamieji produktai, susidedantys iš cukraus, kakavos, nugos, pieno ir (arba) riebalų; pralinė (trinti riešutai su cukrumi), pralinė su įdaru; cukrus, konditerijos gaminiai; saldainiai, būtent: karamelės, mėtiniai saldainiai, vaisiniai saldainiai ir irisai, ledinukai su pagaliukais; kramtomoji guma (ne medicinos reikmėms); ryžiai, tapijoka, kavos pakaitalai; picos; miltų ir grūdų produktai, grūdinių kultūrų kruopos, būtent: ryžiai, kviečiai, avižos, miežiai, rugiai, soros, kukurūzai ir grikiai, minėtų kruopų mišiniai ir gaminiai, tarp jų kviečių sėlenos, kviečių gemalai, kukurūzų patiekalai, kukurūzų kruopos, linų sėmenys, javainiai ir javainių batonėliai (iš grūdų dribsnių, džiovintų vaisių, riešutų), grūdai, kukurūzų spragėsiai; duona, duonos rageliai, bandelės, tešlos ir konditerijos gaminiai; makaronai; ledai ir valgomieji ledai; medus, melasa, mielės, kepimo milteliai; pudingai; druska; garstyčios; actas; prieskoniai, prieskonių mišiniai, pipirų grūdeliai; pikantiški pyragaičiai, grūdinių kultūrų traškučiai ir kiti užkandžiai, paruošti iš produktų, priskirtų prie 30 klasės; sausi ir skysti paruošti užkandžiai iš makaronų arba ryžių; visos aukščiau išvardytos prekės šaldytos arba konservuotos, sterilizuotos arba homogenizuotos.

31 švieži vaisiai ir daržovės; sėklos, gyvūnų pašaras; ankštinės daržovės; gyvi kiaukutiniai vėžiagyviai.

32 alus; mineralinis ir gazuotas vanduo bei kiti gaivieji gėrimai; vaisių gėrimai ir vaisių sultys, daržovių sultys; sirupai ir kiti gėrimų gaminimo preparatai; išrūgų gėrimai; tirpių miltelių gėrimai.

33 svaigieji gėrimai, tarp jų vynai, putojantys vynai, spiritiniai gėrimai, likeris.

34 tabakas, tabako gaminiai, tarp jų cigarai, cigaretės, rūkomasis tabakas, uostomasis tabakas, kramtomasis tabakas, cigaretinis popierius, portsigarai; cigarečių dėžutės, pypkės, tabakinės, žiebtuvėliai, degtukai, pypkių valikliai.

---

(111) **59873** *(151)* 2009 05 06
(210) *2008 1244* *(220)* *2008 05 28*
(181) *2018 05 28*

(732) UAB “BALTIJOS MINERALINIŲ VANDENŲ KOMPANIJA”, Mažeikių g. 4, LT-87101 Telšiai, LT

(740) Otilija Klimaitienė, 35, AAA Baltic Service Company, J. Jasinskio g. 16B, Biurų centras Victoria, LT-01112 Vilnius, LT

(540)

SAN-MONA

(511)

32 mineralinis ir gazuotas vanduo, kiti gaivieji gėrimai; vaisių gėrimai ir vaisių sultys; sirupai ir kiti gėrimų gaminimo mišiniai.

---

(111) **59874** *(151)* 2009 05 06
(210) *2008 1261* *(220)* *2008 05 30*
(181) *2018 05 30*

(732) LIETUVOS ŠVIETIMO DARBUOTOJŲ PROFESINĖ SĄJUNGA, Vilniaus g. 35 / Palangos g. 3, LT-01001 Vilnius, LT

(740) Justas Vilys, Klaipėdos g. 3-2, LT-01001 Vilnius, LT

(540)

LŠDPS

(511)

41 švietimas, mokymas; pramogos; sportinė ir kultūrinė veikla.

---

(111) **59875** *(151)* 2009 05 06
(210) *2008 1276* *(220)* *2008 06 02*
(181) *2018 06 02*

(732) UADBB INSURANCE BROKERS GROUP, Gedimino pr. 32-3, LT-01001 Vilnius, LT

(540)



(531) 27.5, 29.1

(591) balta, tamsiai mėlyna, aukso.

(511)

36 draudimo tarpininkavimas (draudimo makleriai).

---

(111) **59876** *(151)* 2009 05 06
(210) *2008 1281* *(220)* *2008 06 02*
(181) *2018 06 02*

(732) UŽDAROJI AKCINĖ BENDROVĖ “OMNICOM MEDIA GROUP”, Subačiaus g. 14-6, LT-01001 Vilnius, LT

(740) Giedrė Adomavičiūtė, Rožių al. 4, LT-01001 Vilnius, LT

(540)

OmnicomMediaGroup

(531) 27.5, 29.1
(591) mėlyna.
(511)
35 verslo informacija, verslo specialistų konsultacijos, mugių rengimas (komercijos ar reklamos reikmėms), parodų rengimas (komercijos ar reklamos reikmėms), verslo nagrinėjimas, naujienų apžvalgų paslaugos, reklaminės medžiagos nuoma, reklamos laiko nuoma žiniasklaidoje, reklamos vietų nuoma, nuomonių tyrimas, verslo vadybos pagalba, pavyzdžių platinimas, prekių pardavimo skatinimas (kitiems), ekonominis prognozavimas, radijo reklama, reklama, reklaminės medžiagos nuoma, reklaminės medžiagos tobulinimas, reklaminių skelbimų platinimas, reklaminių skilčių rengimas, reklaminių tekstų skelbimas, reklamos agentūros, reklamos pristatymas paštu, rinkos nagrinėjimas, rinkotyra, televizijos reklama, verslo tyrimai, nuomonių tyrimas, verslo vadybos patarėjų paslaugos, viešas reklamavimas, viešasis elektroninis reklamavimas kompiuterių tinkle, visuomenės informavimas.
41 fotoreportažų rengimas, videofilmų gamyba, informacija apie poilsio ir pramogų renginius, pramogų informacija, koncertų rengimas ir vedimas, konferencijų rengimas ir vedimas, kongresų rengimas ir vedimas, pramogų ar mokomųjų konkursų rengimas, pramoginių rodinių (šou) kūrimas, radijo ir televizijos programų kūrimas, tiesioginių laidų rengimas, kultūros ar mokomųjų parodų rengimas, pasilinksminimai, pramogų paviljonų paslaugos, radijo pramoginės laidos, ne reklaminių tekstų rašymas, pramoginių rodinių (šou) rengimas, sporto renginių rengimas, televizijos ir radijo programų rengimas, televizijos pramoginės laidos, tiesioginių laidų rengimas.

---

(111) **59877** *(151)* 2009 05 06
(210) *2008 1282* *(220)* *2008 06 02*
(181) *2018 06 02*
(732) UŽDAROJI AKCINĖ BENDROVĖ “OMD”, Šeimyniškių g. 1A, LT-01001 Vilnius, LT
(740) Giedrė Adomavičiūtė, Rožių al. 4, LT-01001 Vilnius, LT
(540)

OMD

(531) 27.5, 29.1
(591) tamsiai pilka, raudona.
(511)
41 fotoreportažų rengimas, videofilmų gamyba, informacija apie poilsio ir pramogų renginius, pramogų informacija, koncertų rengimas ir vedimas, konferencijų rengimas ir vedimas, kongresų rengimas ir vedimas, pramogų ar mokomųjų konkursų rengimas, pramoginių rodinių (šou) kūrimas, radijo ir televizijos programų kūrimas, tiesioginių laidų rengimas, kultūros ar mokomųjų parodų rengimas, pasilinksminimai, pramogų paviljonų paslaugos, radijo pramoginės laidos, ne reklaminių tekstų rašymas, pramoginių rodinių (šou) rengimas, sporto renginių rengimas, televizijos ir radijo programų rengimas, televizijos pramoginės laidos, tiesioginių laidų rengimas.

---

(111) **59878** *(151)* 2009 05 06
(210) *2008 1283* *(220)* *2008 06 02*
(181) *2018 06 02*
(732) UŽDAROJI AKCINĖ BENDROVĖ “OMNICOM MEDIA GROUP”, Subačiaus g. 14-6, LT-01001 Vilnius, LT
(740) Giedrė Adomavičiūtė, Rožių al. 4, LT-01001 Vilnius, LT
(540)

Fuse

(531) 27.5, 29.1
(591) raudona, balta.
(511)
35 verslo informacija, verslo specialistų konsultacijos, mugių rengimas (komercijos ar reklamos reikmėms), parodų rengimas (komercijos ar reklamos reikmėms), verslo nagrinėjimas, naujienų apžvalgų paslaugos, reklaminės medžiagos nuoma, reklamos laiko nuoma žiniasklaidoje, reklamos vietų nuoma, nuomonių tyrimas, verslo vadybos pagalba, pavyzdžių platinimas, prekių pardavimo skatinimas (kitiems), ekonominis prognozavimas, radijo reklama, reklama, reklaminės medžiagos nuoma, reklaminės medžiagos tobulinimas, reklaminių skelbimų platinimas, reklaminių skilčių rengimas, reklaminių tekstų skelbimas, reklamos agentūros, reklamos pristatymas paštu, rinkos nagrinėjimas, rinkotyra, televizijos reklama, verslo tyrimai, nuomonių tyrimas, verslo vadybos patarėjų paslaugos, viešas reklamavimas, viešasis elektroninis reklamavimas kompiuterių tinkle, visuomenės informavimas.
41 fotoreportažų rengimas, videofilmų gamyba, informacija apie poilsio ir pramogų renginius, pramogų informacija, koncertų rengimas ir vedimas, konferencijų rengimas ir vedimas, kongresų rengimas ir vedimas, pramogų ar mokomųjų konkursų rengimas, pramoginių rodinių (šou) kūrimas, radijo ir televizijos programų kūrimas, tiesioginių laidų rengimas, kultūros ar mokomųjų parodų rengimas, pasilinksminimai, pramogų paviljonų paslaugos, radijo pramoginės laidos, ne reklaminių tekstų rašymas, pramoginių rodinių (šou) rengimas, sporto renginių rengimas, televizijos ir radijo programų rengimas, televizijos pramoginės laidos, tiesioginių laidų rengimas.

---

(111) **59879** *(151)* 2009 05 06
(210) *2008 1284* *(220)* *2008 06 02*
(181) *2018 06 02*
(732) UŽDAROJI AKCINĖ BENDROVĖ “PHD”, Šeimyniškių g. 1A, LT-01001 Vilnius, LT
(740) Giedrė Adomavičiūtė, Rožių al. 4, LT-01001 Vilnius, LT
(540)

phd
pioneering from

(531) 27.5, 29.1
(591) tamsiai violetinė.

(511)

35 verslo informacija, verslo specialistų konsultacijos, mugių rengimas (komercijos ar reklamos reikmėms), parodų rengimas (komercijos ar reklamos reikmėms), verslo nagrinėjimas, naujienų apžvalgų paslaugos, reklaminės medžiagos nuoma, reklamos laiko nuoma žiniasklaidoje, reklamos vietų nuoma, nuomonių tyrimas, verslo vadybos pagalba, pavyzdžių platinimas, prekių pardavimo skatinimas (kitiems), ekonominis prognozavimas, radijo reklama, reklama, reklaminės medžiagos nuoma, reklaminės medžiagos tobulinimas, reklaminių skelbimų platinimas, reklaminių skilčių rengimas, reklaminių tekstų skelbimas, reklamos agentūros, reklamos pristatymas paštu, rinkos nagrinėjimas, rinkotyra, televizijos reklama, verslo tyrimai, nuomonių tyrimas, verslo vadybos patarėjų paslaugos, viešas reklamavimas, viešasis elektroninis reklamavimas kompiuterių tinkle, visuomenės informavimas.

41 fotoreportažų rengimas, videofilmų gamyba, informacija apie poilsio ir pramogų renginius, pramogų informacija, koncertų rengimas ir vedimas, konferencijų rengimas ir vedimas, kongresų rengimas ir vedimas, pramogų ar mokomųjų konkursų rengimas, pramoginių rodinių (šou) kūrimas, radijo ir televizijos programų kūrimas, tiesioginių laidų rengimas, kultūros ar mokomųjų parodų rengimas, pasilinksminimai, pramogų paviljonų paslaugos, radijo pramoginės laidos, ne reklaminių tekstų rašymas, pramoginių rodinių (šou) rengimas, sporto renginių rengimas, televizijos ir radijo programų rengimas, televizijos pramoginės laidos, tiesioginių laidų rengimas.

---

(111) **59880** *(151)* 2009 05 06
(210) *2008 1285* *(220)* *2008 06 02*
(181) *2018 06 02*

(732) UŽDAROJI AKCINĖ BENDROVĖ “OMD”, Šeimyniškių g. 1A, LT-01001 Vilnius, LT

(740) Giedrė Adomavičiūtė, Rožių al. 4, LT-01001 Vilnius, LT

(540)

OMD

INSIGHTS • IDEAS • RESULTS

(531) 27.5, 29.1

(591) pilka, raudona.

(511)

35 verslo informacija, verslo specialistų konsultacijos, mugių rengimas (komercijos ar reklamos reikmėms), parodų rengimas (komercijos ar reklamos reikmėms), verslo nagrinėjimas, naujienų apžvalgų paslaugos, reklaminės medžiagos nuoma, reklamos laiko nuoma žiniasklaidoje, reklamos vietų nuoma, nuomonių tyrimas, verslo vadybos pagalba, pavyzdžių platinimas, prekių pardavimo skatinimas (kitiems), ekonominis prognozavimas, radijo reklama, reklama, reklaminės medžiagos nuoma, reklaminės medžiagos tobulinimas, reklaminių skelbimų platinimas, reklaminių skilčių rengimas, reklaminių tekstų skelbimas, reklamos agentūros, reklamos pristatymas paštu, rinkos nagrinėjimas, rinkotyra, televizijos reklama, verslo tyrimai, nuomonių tyrimas, verslo vadybos patarėjų paslaugos, viešas reklamavimas, viešasis elektroninis reklamavimas kompiuterių tinkle, visuomenės informavimas.

41 fotoreportažų rengimas, videofilmų gamyba, informacija apie poilsio ir pramogų renginius, pramogų informacija, koncertų rengimas ir vedimas, konferencijų rengimas ir vedimas, kongresų rengimas ir vedimas, pramogų ar mokomųjų konkursų rengimas, pramoginių rodinių (šou) kūrimas, radijo ir televizijos programų kūrimas, tiesioginių laidų rengimas, kultūros ar mokomųjų parodų rengimas, pasilinksminimai, pramogų paviljonų paslaugos, radijo pramoginės laidos, ne reklaminių tekstų rašymas, pramoginių rodinių (šou) rengimas, sporto renginių rengimas, televizijos ir radijo programų rengimas, televizijos pramoginės laidos, tiesioginių laidų rengimas.

---

(111) **59881** *(151)* 2009 05 06
(210) *2008 1286* *(220)* *2008 06 02*
(181) *2018 06 02*

(732) UŽDAROJI AKCINĖ BENDROVĖ “OMNICOM MEDIA GROUP”, Subačiaus g. 14-6, LT-01001 Vilnius, LT

(740) Giedrė Adomavičiūtė, Rožių al. 4, LT-01001 Vilnius, LT

(540)

snapshots

(531) 27.5, 29.1

(591) mėlyna.

(511)

35 verslo informacija, verslo specialistų konsultacijos, mugių rengimas (komercijos ar reklamos reikmėms), parodų rengimas (komercijos ar reklamos reikmėms), verslo nagrinėjimas, naujienų apžvalgų paslaugos, reklaminės medžiagos nuoma, reklamos laiko nuoma žiniasklaidoje, reklamos vietų nuoma, nuomonių tyrimas, verslo vadybos pagalba, pavyzdžių platinimas, prekių pardavimo skatinimas (kitiems), ekonominis prognozavimas, radijo reklama, reklama, reklaminės medžiagos nuoma, reklaminės medžiagos tobulinimas, reklaminių skelbimų platinimas, reklaminių skilčių rengimas, reklaminių tekstų skelbimas, reklamos agentūros, reklamos pristatymas paštu, rinkos nagrinėjimas, rinkotyra, televizijos reklama, verslo tyrimai, nuomonių tyrimas, verslo vadybos patarėjų paslaugos, viešas reklamavimas, viešasis elektroninis reklamavimas kompiuterių tinkle, visuomenės informavimas.

41 fotoreportažų rengimas, videofilmų gamyba, informacija apie poilsio ir pramogų renginius, pramogų informacija, koncertų rengimas ir vedimas, konferencijų rengimas ir vedimas, kongresų rengimas ir vedimas, pramogų ar mokomųjų konkursų rengimas, pramoginių rodinių (šou) kūrimas, radijo ir televizijos programų kūrimas, tiesioginių laidų rengimas, kultūros ar mokomųjų parodų rengimas, pasilinksminimai, pramogų paviljonų paslaugos, radijo pramoginės laidos, ne reklaminių tekstų rašymas, pramoginių rodinių (šou) rengimas, sporto renginių rengimas, televizijos ir radijo programų rengimas, televizijos pramoginės laidos, tiesioginių laidų rengimas.

---

(111) **59882** *(151)* 2009 05 06
(210) *2008 1287* *(220)* *2008 06 02*
(181) *2018 06 02*

(732) UŽDAROJI AKCINĖ BENDROVĖ “PHD”,
Šeimyniškių g. 1A, LT-01001 Vilnius, LT
(740) Giedrė Adomavičiūtė, Rožių al. 4,
LT-01001 Vilnius, LT
(540)

phd pioneering from

(511)
35 verslo informacija, verslo specialistų konsultacijos, mugių rengimas (komercijos ar reklamos reikmėms), parodų rengimas (komercijos ar reklamos reikmėms), verslo nagrinėjimas, naujienų apžvalgų paslaugos, reklaminės medžiagos nuoma, reklamos laiko nuoma žiniasklaidoje, reklamos vietų nuoma, nuomonių tyrimas, verslo vadybos pagalba, pavyzdžių platinimas, prekių pardavimo skatinimas (kitiems), ekonominis prognozavimas, radijo reklama, reklama, reklaminės medžiagos nuoma, reklaminės medžiagos tobulinimas, reklaminių skelbimų platinimas, reklaminių skilčių rengimas, reklaminių tekstų skelbimas, reklamos agentūros, reklamos pristatymas paštu, rinkos nagrinėjimas, rinkotyra, televizijos reklama, verslo tyrimai, nuomonių tyrimas, verslo vadybos patarėjų paslaugos, viešas reklamavimas, viešasis elektroninis reklamavimas kompiuterių tinkle, visuomenės informavimas.
41 fotoreportažų rengimas, videofilmų gamyba, informacija apie poilsio ir pramogų renginius, pramogų informacija, koncertų rengimas ir vedimas, konferencijų rengimas ir vedimas, kongresų rengimas ir vedimas, pramogų ar mokomųjų konkursų rengimas, pramoginių rodinių (šou) kūrimas, radijo ir televizijos programų kūrimas, tiesioginių laidų rengimas, kultūros ar mokomųjų parodų rengimas, pasilinksminimai, pramogų paviljonų paslaugos, radijo pramoginės laidos, ne reklaminių tekstų rašymas, pramoginių rodinių (šou) rengimas, sporto renginių rengimas, televizijos ir radijo programų rengimas, televizijos pramoginės laidos, tiesioginių laidų rengimas.

---

(111) **59883** *(151)* 2009 05 06
(210) *2008 1288* *(220)* *2008 06 02*
(181) *2018 06 02*
(732) UŽDAROJI AKCINĖ BENDROVĖ
“OMNICOM MEDIA GROUP”,
Subačiaus g. 14-6, LT-01001 Vilnius, LT
(740) Giedrė Adomavičiūtė, Rožių al. 4,
LT-01001 Vilnius, LT
(540)

snapshots

(511)
35 verslo informacija, verslo specialistų konsultacijos, mugių rengimas (komercijos ar reklamos reikmėms), parodų rengimas (komercijos ar reklamos reikmėms), verslo nagrinėjimas, naujienų apžvalgų paslaugos, reklaminės medžiagos nuoma, reklamos laiko nuoma žiniasklaidoje, reklamos vietų nuoma, nuomonių tyrimas, verslo vadybos pagalba, pavyzdžių platinimas, prekių pardavimo skatinimas (kitiems), ekonominis prognozavimas, radijo reklama, reklama, reklaminės medžiagos nuoma, reklaminės medžiagos tobulinimas, reklaminių skelbimų platinimas, reklaminių skilčių rengimas, reklaminių tekstų skelbimas, reklamos agentūros, reklamos pristatymas paštu, rinkos nagrinėjimas, rinkotyra, televizijos reklama, verslo tyrimai, nuomonių tyrimas, verslo vadybos patarėjų paslaugos, viešas reklamavimas, viešasis elektroninis reklamavimas kompiuterių tinkle, visuomenės informavimas.
41 fotoreportažų rengimas, videofilmų gamyba, informacija apie poilsio ir pramogų renginius, pramogų informacija, koncertų rengimas ir vedimas, konferencijų rengimas ir vedimas, kongresų rengimas ir vedimas, pramogų ar mokomųjų konkursų rengimas, pramoginių rodinių (šou) kūrimas, radijo ir televizijos programų kūrimas, tiesioginių laidų rengimas, kultūros ar mokomųjų parodų rengimas, pasilinksminimai, pramogų paviljonų paslaugos, radijo pramoginės laidos, ne reklaminių tekstų rašymas, pramoginių rodinių (šou) rengimas, sporto renginių rengimas, televizijos ir radijo programų rengimas, televizijos pramoginės laidos, tiesioginių laidų rengimas.

---

(111) **59884** *(151)* 2009 05 06
(210) *2008 1289* *(220)* *2008 06 02*
(181) *2018 06 02*
(732) UŽDAROJI AKCINĖ BENDROVĖ “OMD”,
Šeimyniškių g. 1A, LT-01001 Vilnius, LT
(740) Giedrė Adomavičiūtė, Rožių al. 4,
LT-01001 Vilnius, LT
(540)

OMD Insights ideas results

(511)
35 verslo informacija, verslo specialistų konsultacijos, mugių rengimas (komercijos ar reklamos reikmėms), parodų rengimas (komercijos ar reklamos reikmėms), verslo nagrinėjimas, naujienų apžvalgų paslaugos, reklaminės medžiagos nuoma, reklamos laiko nuoma žiniasklaidoje, reklamos vietų nuoma, nuomonių tyrimas, verslo vadybos pagalba, pavyzdžių platinimas, prekių pardavimo skatinimas (kitiems), ekonominis prognozavimas, radijo reklama, reklama, reklaminės medžiagos nuoma, reklaminės medžiagos tobulinimas, reklaminių skelbimų platinimas, reklaminių skilčių rengimas, reklaminių tekstų skelbimas, reklamos agentūros, reklamos pristatymas paštu, rinkos nagrinėjimas, rinkotyra, televizijos reklama, verslo tyrimai, nuomonių tyrimas, verslo vadybos patarėjų paslaugos, viešas reklamavimas, viešasis elektroninis reklamavimas kompiuterių tinkle, visuomenės informavimas.
41 fotoreportažų rengimas, videofilmų gamyba, informacija apie poilsio ir pramogų renginius, pramogų informacija, koncertų rengimas ir vedimas, konferencijų rengimas ir vedimas, kongresų rengimas ir vedimas, pramogų ar mokomųjų konkursų rengimas, pramoginių rodinių (šou) kūrimas, radijo ir televizijos programų kūrimas, tiesioginių laidų rengimas, kultūros ar mokomųjų parodų rengimas, pasilinksminimai, pramogų paviljonų paslaugos, radijo pramoginės laidos, ne reklaminių tekstų rašymas, pramoginių rodinių (šou) rengimas, sporto renginių rengimas, televizijos ir radijo programų rengimas, televizijos pramoginės laidos, tiesioginių laidų rengimas.

---

(111) **59885** *(151)* 2009 05 06
(210) *2008 1290* *(220)* *2008 06 02*
(181) *2018 06 02*
(732) UŽDAROJI AKCINĖ BENDROVĖ “OMD”,
Šeimyniškių g. 1A, LT-01001 Vilnius, LT
(740) Giedrė Adomavičiūtė, Rožių al. 4,
LT-01001 Vilnius, LT

(540)

OMD

(511)

35 verslo informacija, verslo specialistų konsultacijos, mugių rengimas (komercijos ar reklamos reikmėms), parodų rengimas (komercijos ar reklamos reikmėms), verslo nagrinėjimas, naujienų apžvalgų paslaugos, reklaminės medžiagos nuoma, reklamos laiko nuoma žiniasklaidoje, reklamos vietų nuoma, nuomonių tyrimas, verslo vadybos pagalba, pavyzdžių platinimas, prekių pardavimo skatinimas (kitiems), ekonominis prognozavimas, radijo reklama, reklama, reklaminės medžiagos nuoma, reklaminės medžiagos tobulinimas, reklaminių skelbimų platinimas, reklaminių skilčių rengimas, reklaminių tekstų skelbimas, reklamos agentūros, reklamos pristatymas paštu, rinkos nagrinėjimas, rinkotyra, televizijos reklama, verslo tyrimai, nuomonių tyrimas, verslo vadybos patarėjų paslaugos, viešas reklamavimas, viešasis elektroninis reklamavimas kompiuterių tinkle, visuomenės informavimas.

41 fotoreportažų rengimas, videofilmų gamyba, informacija apie poilsio ir pramogų renginius, pramogų informacija, koncertų rengimas ir vedimas, konferencijų rengimas ir vedimas, kongresų rengimas ir vedimas, pramogų ar mokomųjų konkursų rengimas, pramoginių rodinių (šou) kūrimas, radijo ir televizijos programų kūrimas, tiesioginių laidų rengimas, kultūros ar mokomųjų parodų rengimas, pasilinksminimai, pramogų paviljonų paslaugos, radijo pramoginės laidos, ne reklaminių tekstų rašymas, pramoginių rodinių (šou) rengimas, sporto renginių rengimas, televizijos ir radijo programų rengimas, televizijos pramoginės laidos, tiesioginių laidų rengimas.

---

(111) **59886** *(151)* 2009 05 07
(210) *2008 1647* *(220)* *2008 07 18*
(181) *2018 07 18*

(732) UAB “AAA CATHEDRAL SQUARE HOTEL”, Universiteto g. 14 / L. Stuokos-Gucevičiaus g. 2, LT-01001 Vilnius, LT

(740) Otilija Klimaitienė, 35, AAA Baltic Service Company, J. Jasinskio g. 16B, Biurų centras Victoria, LT-01112 Vilnius, LT

(540)



(531) 27.5, 29.1

(511)

43 maisto ir gėrimų parūpinimo paslaugos; laikinas apgyvendinimas; viešbučiai, kavinės, restoranai.

---

(111) **59887** *(151)* 2009 05 07
(210) *2008 1660* *(220)* *2008 07 21*
(181) *2018 07 21*

(732) AKCINĖ BENDROVĖ “KALNAPILIO-TAURO GRUPĖ”, Taikos al. 1, LT-35147 Panevėžys, LT

(740) Marius Jakulis Jason, 3, AAA Baltic Service Company, J. Jasinskio g. 16B, Biurų centras Victoria, LT-01112 Vilnius, LT

(540)



(554) Erdvinis ženklas

(531) 5.13, 19.7, 29.1

(591) ruda, šviesiai ruda, smėlinė, juoda, aukso.

(511)

32 alus; mineralinis ir gazuotas vanduo, kiti gaivieji gėrimai; vaisių gėrimai ir vaisių sultys; sirupai ir kiti gėrimų gaminimo mišiniai.

---

(111) **59888** *(151)* 2009 05 07
(210) *2008 1666* *(220)* *2008 07 21*
(181) *2018 07 21*

(732) ANDRIUS KOLESNIKAS, Chemikų g. 15-48, LT-55240 Jonava, LT

(740) Aldona Orlienė, 20, Kęstučio g.59-11, LT-44303 Kaunas, LT

(540)



(531) 27.5, 29.1

(591) juoda, balta, pilka.

(511)

35 prekių sukaupimas (išskyrus vežimą) kitiems, teikiantis pirkėjams galimybę patogiai apžiūrėti ir įsigyti tų prekių, įskaitant ir per tiesioginį kompiuterinį ryšį; prekių užsakymas paštu per katalogus (kitiems).

---

(111) **59889** *(151)* 2009 05 07
(210) *2008 1671* *(220)* *2008 07 22*
(181) *2018 07 22*

(732) UAB “KAPITALO VALDA”, P. Smuglevičiaus g. 4-12, LT-08311 Vilnius, LT

(540)



(531) 24.15, 26.4, 29.1

(591) raudona, tamsiai raudona, balta, juoda.

(511)

36 finansinės analizės, būsto agentūros (butai), dalimis padengiamosios paskolos, faktoringas, finansavimo paslaugos, finansinė informacija, finansinės konsultacijos, finansinė veiklos vadyba, finansinis įvertinimas

(draudimo, banko operacijų, nekilnojamojo turto), finansinis įvertinimas (ekspertizė), hipotekos paskolos, kapitalo investavimas, investicijų fondai, nekilnojamojo turto įvertinimas, kapitalo investavimas, kredito agentūros, lėšų investavimas, nekilnojamojo turto agentūros, nekilnojamojo turto nuoma, nekilnojamojo turto nuomos agentūros, nekilnojamojo turto tarpininkų veikla (nekilnojamojo turto makleriai), nekilnojamojo turto valdymas, butų nuoma, gyvenamųjų patalpų nuoma, kontorų nuoma (nekilnojamas turtas), ūkių nuoma, paskolos (finansinės), paskolos už užstatą, skolų inkasavimo agentūros.

---

(111) **59890** *(151)* 2009 05 07
(210) *2008 1672* *(220)* *2008 07 22*
(181) *2018 07 22*

(732) UAB “KAPITALO VALDA”, P. Smuglevičiaus g. 4-12, LT-08311 Vilnius, LT

(540)

KAPITALO VALDA

(531) 26.1, 26.4, 29.1
(591) tamsiai raudona, balta, juoda.
(511)
36 finansinės analizės, būsto agentūros (butai), dalimis padengiamosios paskolos, faktoringas, finansavimo paslaugos, finansinė informacija, finansinės konsultacijos, finansinė veiklos vadyba, finansinis įvertinimas (draudimo, banko operacijų, nekilnojamojo turto), finansinis įvertinimas (ekspertizė), hipotekos paskolos, kapitalo investavimas, investicijų fondai, nekilnojamojo turto įvertinimas, kapitalo investavimas, kredito agentūros, lėšų investavimas, nekilnojamojo turto agentūros, nekilnojamojo turto nuoma, nekilnojamojo turto nuomos agentūros, nekilnojamojo turto tarpininkų veikla (nekilnojamojo turto makleriai), nekilnojamojo turto valdymas, butų nuoma, gyvenamųjų patalpų nuoma, kontorų nuoma (nekilnojamas turtas), ūkių nuoma, paskolos (finansinės), paskolos už užstatą, skolų inkasavimo agentūros.

---

(111) **59891** *(151)* 2009 05 07
(210) *2008 1843* *(220)* *2008 08 12*
(181) *2018 08 12*

(732) UAB “SANTECHNIKOS SPEKTRAS”, P. Vileišio g. 18, LT-10306 Vilnius, LT

(740) Gediminas Pranevičius, 54, Advokatų kontora “Smaliukas ir partneriai”, Konstitucijos pr. 7, LT-09308 Vilnius, LT

(540)

SANTECHNIKOS SPEKTRAS
PROFESIONALŪS SPRENDIMAI JUMS

(531) 26.1, 29.1
(591) juoda, mėlyna.
(511)
35 reklama; verslo vadyba; verslo tvarkyba; įstaigų veikla.
37 statyba; taisymas (remontas); įtaisymo ir įrengimo paslaugos.

---

(111) **59892** *(151)* 2009 05 07
(210) *2008 1866* *(220)* *2008 08 13*
(181) *2018 08 13*

(732) A.SKERNEVIČIAUS AUDIOPASLAUGŲ ĮMONĖ “TAMSTA”, Strazdelio g. 1, LT-02102 Vilnius, LT

(540)



(531) 2.9, 22.1, 29.1
(591) juoda, pilka, šviesiai ruda, raudona.
(511)
15 muzikos instrumentai, mechaniniai pianinai ir jų dalys, muzikos dėžutės, elektriniai ir elektroniniai muzikos instrumentai.

---

(111) **59893** *(151)* 2009 05 07
(210) *2008 1870* *(220)* *2008 08 13*
(181) *2018 08 13*

(732) SOIRA INVESTMENTS LIMITED, 3076 Sir Francis Drake's Highway, P.O.Box 3463, Road Town, Tortola, Virgin Islands (British), GB

(740) Reda Žabolienė, 7, Advokatės Redos Žabolienės kontora METIDA, Verslo centras VERTAS, Gynėjų g. 16, LT-01109 Vilnius, LT

(540)

ДАРЫ ЛЕТА

(561) DARY LETA
(531) 28.5
(511)
5 kūdikių maistas.
29 mėsa, žuvis, paukštiena ir žvėriena; mėsos ekstraktai; konservuoti, šaldyti, džiovinti, virti ir kepti vaisiai ir daržovės; drebučiai, uogienės, kompotai; kiaušiniai, pienas ir pieno produktai; maistiniai aliejai ir riebalai.
30 kava, arbata, kakava, cukrus, ryžiai, tapijoka, sago kruopos, kavos pakaitalai; miltai ir grūdų produktai, duona, pyragas ir konditerijos gaminiai, ledai; medus, sirupas; mielės, kepimo milteliai; druska, garstyčios; actas, padažai; prieskoniai; ledas.
32 alus; mineralinis ir gazuotas vanduo, kiti gaivieji gėrimai; vaisių gėrimai ir vaisių sultys; sirupai ir kiti gėrimų gaminimo mišiniai.

---

(111) **59894** *(151)* 2009 05 07
(210) *2008 1277* *(220)* *2008 06 02*
(181) *2018 06 02*

(732) UADBB INSURANCE BROKERS GROUP, Gedimino pr. 32-3, LT-01001 Vilnius, LT

(540)

IBG
INSURANCE BROKERS GROUP

(531) 27.5, 29.1
(591) balta, tamsiai mėlyna, aukso.
(511)
36 draudimo tarpininkavimas (draudimo makleriai).

(111) **59895** (151) 2009 05 07
(210) *2008 1874* (220) *2008 08 13*
(181) *2018 08 13*
(732) SOIRA INVESTMENTS LIMITED, 3076 Sir Francis Drake's Highway, P.O.Box 3463, Road Town, Tortola, Virgin Islands (British), GB
(740) Reda Žabolienė, 7, Advokatės Redos Žabolienės kontora METIDA, Verslo centras VERTAS, Gynėjų g. 16, LT-01109 Vilnius, LT
(540)

BIO TIME
БИО ТАЙМ

(561) BIO TAJM
(531) 28.5
(511)
5 kūdikių maistas.
29 mėsa, žuvis, paukštiena ir žvėriena; mėsos ekstraktai; konservuoti, šaldyti, džiovinti, virti ir kepti vaisiai ir daržovės; drebučiai, uogienės, kompotai; kiaušiniai, pienas ir pieno produktai; maistiniai aliejai ir riebalai.
30 kava, arbata, kakava, cukrus, ryžiai, tapijoka, sago kruopos, kavos pakaitalai; miltai ir grūdų produktai, duona, pyragas ir konditerijos gaminiai, ledai; medus, sirupas; mielės, kepimo milteliai; druska, garstyčios; actas, padažai; prieskoniai; ledas.
32 alus; mineralinis ir gazuotas vanduo, kiti gaivieji gėrimai; vaisių gėrimai ir vaisių sultys; sirupai ir kiti gėrimų gaminimo mišiniai.

---

(111) **59896** (151) 2009 05 07
(210) *2008 1877* (220) *2008 08 14*
(181) *2018 08 14*
(732) UŽDAROJI AKCINĖ BENDROVĖ "BAUHOF LT", Jogailos g. 4, LT-01116 Vilnius, LT
(740) Eglė Lugauskaitė, Advokatų kontora Kazlauskas ir Degesys SOLVINGS, Labdarių g. 5, LT-01120 Vilnius, LT
(540)



(531) 21.1, 27.1, 27.3, 29.1
(591) pilka, oranžinė, mėlyna, balta.
(511)
35 prekių pardavimo skatinimas; prekių rodymas; prekių sukaupimas (išskyrus vežimą) kitiems, teikiantis pirkėjams galimybę patogiai apžiūrėti ir įsigyti tų prekių.

---

(111) **59897** (151) 2009 05 07
(210) *2008 1878* (220) *2008 08 14*
(181) *2018 08 14*
(732) UŽDAROJI AKCINĖ BENDROVĖ "BAUHOF LT", Jogailos g. 4, LT-01116 Vilnius, LT
(740) Eglė Lugauskaitė, Advokatų kontora Kazlauskas ir Degesys SOLVINGS, Labdarių g. 5, LT-01120 Vilnius, LT
(540)



(531) 21.1, 27.3, 29.1
(591) mėlyna.
(511)
19 ne metalinės statybinės medžiagos, betonas, gipsas, cementas, plytos, ne metalinės čerpės.

---

(111) **59898** (151) 2009 05 07
(210) *2008 1879* (220) *2008 08 14*
(181) *2018 08 14*
(732) UŽDAROJI AKCINĖ BENDROVĖ "BAUHOF LT", Jogailos g. 4, LT-01116 Vilnius, LT
(740) Eglė Lugauskaitė, Advokatų kontora Kazlauskas ir Degesys SOLVINGS, Labdarių g. 5, LT-01120 Vilnius, LT
(540)



(531) 21.1, 27.3, 29.1
(591) oranžinė.
(511)
19 ne metalinės statybinės medžiagos, betonas, gipsas, cementas, plytos, ne metalinės čerpės.

---

(111) **59899** (151) 2009 05 07
(210) *2008 1880* (220) *2008 08 14*
(181) *2018 08 14*
(732) UŽDAROJI AKCINĖ BENDROVĖ "BAUHOF LT", Jogailos g. 4, LT-01116 Vilnius, LT
(740) Eglė Lugauskaitė, Advokatų kontora Kazlauskas ir Degesys SOLVINGS, Labdarių g. 5, LT-01120 Vilnius, LT
(540)



(531) 21.1, 27.1, 27.3, 29.1
(591) pilka, oranžinė, balta.
(511)
35 prekių pardavimo skatinimas; prekių rodymas; prekių sukaupimas (išskyrus vežimą) kitiems, teikiantis pirkėjams galimybę patogiai apžiūrėti ir įsigyti tų prekių.

---

(111) **59900** (151) 2009 05 07
(210) *2008 2050* (220) *2008 09 11*
(181) *2018 09 11*
(732) ŠARŪNAS GEDA, Bukčių g. 11-8, LT-04127 Vilnius, LT

(540)

RASKILA

(511)

3 parfumerija, eteriniai aliejai, kosmetika, plaukų losjonai; dantų milteliai ir pastos.

---

(111) **59901** *(151)* 2009 05 07
(210) *2008 2051* *(220)* *2008 09 11*
(181) *2018 09 11*
(732) ŠARŪNAS GEDA, Bukčių g. 11-8, LT-04127 Vilnius, LT
(540)

GAMTOS MAGIJA

(511)

3 parfumerija, eteriniai aliejai, kosmetika, plaukų losjonai; dantų milteliai ir pastos.

---

(111) **59902** *(151)* 2009 05 07
(210) *2008 2052* *(220)* *2008 09 11*
(181) *2018 09 11*
(732) ŠARŪNAS GEDA, Bukčių g. 11-8, LT-04127 Vilnius, LT
(540)

MIGLĖ

(511)

3 parfumerija, eteriniai aliejai, kosmetika, plaukų losjonai; dantų milteliai ir pastos.

---

(111) **59903** *(151)* 2009 05 07
(210) *2008 2053* *(220)* *2008 09 11*
(181) *2018 09 11*
(732) UAB “PRAMOGŲ PROJEKTAI”,
Trakų g. 3 / Kėdainių g. 2, LT-01132 Vilnius, LT
(540)



(511)

43 maisto ir gėrimų parūpinimo paslaugos; laikinas apgyvendinimas.

---

(111) **59904** *(151)* 2009 05 07
(210) *2008 2067* *(220)* *2008 09 12*
(181) *2018 09 12*
(732) UAB “MIESTO INVESTICIJOS”, Gedimino pr. 46-13,
LT-01110 Vilnius, LT
(740) Vilija Viešūnaitė, 56, Advokatų kontora
Šarka, Sabaliauskas, Jankauskas,
L. Stuokos - Gucevičiaus g. 9, LT-01122 Vilnius, LT
(540)



(511)

16 popierius, kartonas ir jų gaminiai, nepriskirti prie kitų klasių; spaudiniai; įrišimo medžiagos; fotonuotraukos; raštinės reikmenys; raštinės ir buitinės lipniosios medžiagos; dailininkų reikmenys; teptukai; rašomosios mašinėlės ir biuro reikmenys (išskyrus baldus); mokomoji medžiaga ir vaizdinės priemonės (išskyrus aparatūrą); plastikinės pakavimo medžiagos (nepriskirtos prie kitų klasių); šriftai; klišės.
35 reklama; verslo vadyba; verslo tvarkyba; įstaigų veikla.
40 medžiagų apdirbimas ir apdorojimas.
41 švietimas, mokymas; pramogos; sportinė ir kultūrinė veikla.

---

(111) **59905** *(151)* 2009 05 07
(210) *2008 2077* *(220)* *2008 09 15*
(181) *2018 09 15*
(732) UAB “IMPROVA”, Varpo g. 43-31,
LT-51308 Kaunas, LT
(740) Lyra Tarnauskienė, 26, UAB “Patentinė ir teisinė apsauga”, Maironio g.14B-1, LT-44298 Kaunas, LT
(540)



(531) 7.1, 27.5, 29.1
(591) rusvai raudona, žalia, juoda, balta, gelsva.
(511)

35 prekių sukaupimas (išskyrus vežimą) kitiems, teikiantis pirkėjams galimybę patogiai apžiūrėti ir įsigyti tų prekių; prekių pardavimo skatinimas (kitiems); prekių rodymas.
36 draudimas; finansinės operacijos; piniginės operacijos; nekilnojamojo turto operacijos.

---

(111) **59906** *(151)* 2009 05 07
(210) *2008 2079* *(220)* *2008 09 15*
(181) *2018 09 15*
(732) UAB “GLOBALIS”, Tujų g. 3-35, LT-05115 Vilnius, LT
(540)

Gimnazita

(511)

41 švietimas, mokymas; pramogos; sportinė ir kultūrinė veikla.

---

(111) **59907** *(151)* 2009 05 07
(210) *2008 2266* *(220)* *2008 10 10*
(181) *2018 10 10*
(732) UŽDAROJI AKCINĖ BENDROVĖ “BAUHOF LT”,
Jogailos g. 4, LT-01116 Vilnius, LT
(740) Eglė Lugauskaitė, Advokatų kontora
Kazlauskas ir Degesys SOLVINGS,
Labdarių g. 5, LT-01120 Vilnius, LT
(540)



(531) 1.15, 27.5, 29.1
(591) pilka, juoda, balta.

(511)
35 prekių pardavimo skatinimas, prekių rodymas; prekių sukaupimas (išskyrus vežimą) kitiems, teikiantis pirkėjams galimybę patogiai apžiūrėti ir įsigyti tų prekių.

(111) **59908** *(151)* 2009 05 07
(210) *2008 2274* *(220)* *2008 10 10*
(181) *2018 10 10*
(732) UAB “TALAMASCA”, Vykinto g. 3-2, LT-08118 Vilnius, LT
(740) Gediminas Pranevičius, 54, Advokatų kontora “Smaliukas ir partneriai”, Konstitucijos pr. 7, LT-09308 Vilnius, LT
(540)



(531) 26.11, 27.5, 29.1
(591) plytinio raudonumo, juoda.
(511)
35 reklama; verslo vadyba; verslo tvarkyba; įstaigų veikla.

(111) **59909** *(151)* 2009 05 07
(210) *2008 2290* *(220)* *2008 10 14*
(181) *2018 10 14*
(732) NAGLIS KAVALIAUSKAS, Minties g. 7-60, LT-01001 Vilnius, LT
(740) Andrius Liubinas, Saulėtekio al. 33-48, LT-10226 Vilnius, LT
(540)

easystart.lt

(511)
35 reklama; verslo vadyba; verslo tvarkyba; įstaigų veikla; buhalterinė apskaita; komercinė informacija ir patarimai vartotojams (konsultacijų teikimas); verslo informacija; komercinės verslo agentūros; informacijos sisteminimas kompiuterinėse duomenų bazėse; verslo specialistų konsultacijos; verslo nagrinėjimas; naujienų apžvalgų paslaugos; verslo organizavimo konsultacijos; verslo vadybos ir organizavimo konsultacijos.

(111) **59910** *(151)* 2009 05 07
(210) *2008 2303* *(220)* *2008 10 15*
(181) *2018 10 15*
(732) INDIVIDUALI FEDOTOVO ĮMONĖ “VYŠNAITĖ”, Justiniškių g. 95-12, LT-01001 Vilnius, LT
(750) INDIVIDUALI FEDOTOVO ĮMONĖ “VYŠNAITĖ”, Švitrigailos g. 7/16, LT-03110 Vilnius, LT
(540)



(531) 27.5, 29.1
(591) geltona, juoda.
(511)
43 kavos barai, kavinės, barų paslaugos, restoranai, valgyklos, viešbučiai, savitarnos restoranai, trumpa patalpų nuoma, moteliai.

(111) **59911** *(151)* 2009 05 07
(210) *2008 2307* *(220)* *2008 10 16*
(181) *2018 10 16*
(732) UŽDAROJI AKCINĖ BENDROVĖ “ACONITUM”, Taikos pr. 102, LT-51195 Kaunas, LT
(540)

Menacardin7

(511)
5 farmaciniai preparatai; vaistai (žmonėms); mitybos priedai (medicinos reikmėms).

(111) **59912** *(151)* 2009 05 07
(210) *2008 2308* *(220)* *2008 10 16*
(181) *2018 10 16*
(732) UŽDAROJI AKCINĖ BENDROVĖ “ACONITUM”, Taikos pr. 102, LT-51195 Kaunas, LT
(540)

Cardiofitol

(511)
5 farmaciniai preparatai; vaistai (žmonėms); mitybos priedai (medicinos reikmėms).

(111) **59913** *(151)* 2009 05 07
(210) *2008 2309* *(220)* *2008 10 16*
(181) *2018 10 16*
(732) UŽDAROJI AKCINĖ BENDROVĖ “ACONITUM”, Taikos pr. 102, LT-51195 Kaunas, LT
(540)

Osteolis

(511)
5 farmaciniai preparatai; vaistai (žmonėms); mitybos priedai (medicinos reikmėms).

(111) **59914** *(151)* 2009 05 07
(210) *2008 2310* *(220)* *2008 10 16*
(181) *2018 10 16*
(732) UŽDAROJI AKCINĖ BENDROVĖ “ACONITUM”, Taikos pr. 102, LT-51195 Kaunas, LT
(540)

Ginkobil

(511)
5 farmaciniai preparatai; vaistai (žmonėms); mitybos priedai (medicinos reikmėms).

(111) **59915** *(151)* 2009 05 07
(210) *2008 2473* *(220)* *2008 11 10*
(181) *2018 11 10*
(732) UAB “VALENTIS”, Molėtų pl. 11, LT-08409 Vilnius, LT
(740) Gediminas Pranevičius, 54, Advokatų kontora “Smaliukas ir partneriai”, Konstitucijos pr. 7, LT-09308 Vilnius, LT
(540)

FLEXUS

(511)
5 medicininiai preparatai sąnarių profilaktikai ir gydymui.

(111) **59916** *(151)* 2009 05 07
(210) *2008 2475* *(220)* *2008 11 10*
(181) *2018 11 10*

(732) UAB “VILNIAUS DUONA”, Perkūnkiemio g. 5, LT-12129 Vilnius, LT
(740) Lina Meškauskienė, Advokatų kontora Meškauskienė ir Tuzovaitė, A. Mickevičiaus g. 6 / Karaimų g. 1, LT-08119 Vilnius, LT
(540)

ETNIA

(511)
30 duona, bandelės ir grūdų produktai.

---

(111) **59917** *(151)* 2009 05 07
(210) *2008 2476* *(220)* *2008 11 10*
(181) *2018 11 10*
(732) UAB “VILNIAUS DUONA”, Perkūnkiemio g. 5, LT-12129 Vilnius, LT
(740) Lina Meškauskienė, Advokatų kontora Meškauskienė ir Tuzovaitė, A. Mickevičiaus g. 6 / Karaimų g. 1, LT-08119 Vilnius, LT
(540)

LAIKO SUBRANDINTAS SKONIS

(511)
30 duona, bandelės ir grūdų produktai.

---

(111) **59918** *(151)* 2009 05 07
(210) *2008 2477* *(220)* *2008 11 10*
(181) *2018 11 10*
(732) UAB “VILNIAUS DUONA”, Perkūnkiemio g. 5, LT-12129 Vilnius, LT
(740) Lina Meškauskienė, Advokatų kontora Meškauskienė ir Tuzovaitė, A. Mickevičiaus g. 6 / Karaimų g. 1, LT-08119 Vilnius, LT
(540)

DERLIUS

(511)
30 duona, bandelės ir grūdų produktai.

---

(111) **59919** *(151)* 2009 05 07
(210) *2008 2478* *(220)* *2008 11 10*
(181) *2018 11 10*
(732) UAB “VILNIAUS DUONA”, Perkūnkiemio g. 5, LT-12129 Vilnius, LT
(740) Lina Meškauskienė, Advokatų kontora Meškauskienė ir Tuzovaitė, A. Mickevičiaus g. 6 / Karaimų g. 1, LT-08119 Vilnius, LT
(540)

LEGENDA

(511)
30 duona, bandelės ir grūdų produktai.

---

(111) **59920** *(151)* 2009 05 07
(210) *2008 2479* *(220)* *2008 11 10*
(181) *2018 11 10*
(732) UAB “VILNIAUS DUONA”, Perkūnkiemio g. 5, LT-12129 Vilnius, LT
(740) Lina Meškauskienė, Advokatų kontora Meškauskienė ir Tuzovaitė, A. Mickevičiaus g. 6 / Karaimų g. 1, LT-08119 Vilnius, LT
(540)

BIČIULIAI

(511)
30 duona, bandelės ir grūdų produktai.

---

(111) **59921** *(151)* 2009 05 07
(210) *2008 2480* *(220)* *2008 11 10*
(181) *2018 11 10*
(732) UAB “VILNIAUS DUONA”, Perkūnkiemio g. 5, LT-12129 Vilnius, LT
(740) Lina Meškauskienė, Advokatų kontora Meškauskienė ir Tuzovaitė, A. Mickevičiaus g. 6 / Karaimų g. 1, LT-08119 Vilnius, LT
(540)

PAGALVĖLĖ

(511)
30 duona, bandelės ir grūdų produktai.

---

(111) **59922** *(151)* 2009 05 07
(210) *2008 2481* *(220)* *2008 11 10*
(181) *2018 11 10*
(732) UAB “VILNIAUS DUONA”, Perkūnkiemio g. 5, LT-12129 Vilnius, LT
(740) Lina Meškauskienė, Advokatų kontora Meškauskienė ir Tuzovaitė, A. Mickevičiaus g. 6 / Karaimų g. 1, LT-08119 Vilnius, LT
(540)

KRAITĖ

(511)
30 duona, bandelės ir grūdų produktai.

---

(111) **59923** *(151)* 2009 05 07
(210) *2008 2482* *(220)* *2008 11 10*
(181) *2018 11 10*
(732) UAB “VILNIAUS DUONA”, Perkūnkiemio g. 5, LT-12129 Vilnius, LT
(740) Lina Meškauskienė, Advokatų kontora Meškauskienė ir Tuzovaitė, A. Mickevičiaus g. 6 / Karaimų g. 1, LT-08119 Vilnius, LT
(540)

VISAGRŪDĖ

(511)
30 duona, bandelės ir grūdų produktai.

---

(111) **59924** *(151)* 2009 05 07
(210) *2008 2487* *(220)* *2008 11 11*
(181) *2018 11 11*
(732) UAB “ARVI” IR KO, V. Kudirkos g. 24, LT-68305 Marijampolė, LT
(740) Nijolė Viktorija Mickevičienė, 11, Panerių g. 79A, LT-48425 Kaunas, LT
(540)



(531) 5.1, 29.1
(591) pilka.
(511)
35 reklama; verslo vadyba; verslo tvarkyba; įstaigų veikla.
38 telekomunikacijos.

(111) **59925** *(151)* 2009 05 07
(210) *2008 2489* *(220)* *2008 11 11*
(181) *2018 11 11*
(732) ARŪNAS JUNDA, Didlaukio g. 90-29, LT-08332 Vilnius, LT
(740) Reda Žabolienė, 7, Advokatės Redos Žabolienės kontora METIDA, Verslo centras VERTAS, Gynėjų g. 16, LT-01109 Vilnius, LT
(540)

•Kinezi

(531) 26.1, 27.5, 29.1
(591) žalia, juoda.
(511)
44 medicinos paslaugos; žmonių higieninė ir grožio priežiūra; chiropraktika, fizioterapija, masažas, medicinos pagalba, sanatorijų paslaugos, sveikatos priežiūra.

---

(111) **59926** *(151)* 2009 05 07
(210) *2008 2490* *(220)* *2008 11 11*
(181) *2018 11 11*
(732) UAB "VILNIAUS ALUS", Arimų g. 29, LT-11114 Vilnius, LT
(740) Ona Vitartienė, Ukmergės g. 221-11, LT-07156 Vilnius, LT
(540)

Quick

(511)
32 alus; gaivieji gėrimai; vaisių sulčių gėrimai; gazuotas vanduo; geriamas vanduo (buteliuose); sodos vanduo.

---

(111) **59927** *(151)* 2009 05 07
(210) *2008 2491* *(220)* *2008 11 12*
(181) *2018 11 12*
(732) VŠĮ HIPPOTERAPIJOS CENTRAS, Laisvės pr. 125-506, LT-01001 Vilnius, LT
(540)



(531) 2.1, 3.3, 15.7, 24.3, 26.4, 29.1
(591) tamsiai mėlyna, žalia.
(511)
35 patarimai vartotojams (komercinė informacija ir konsultacijų teikimas).
39 arklių nuoma.
41 mokymas; fizinis lavinimas; treniravimas; sporto renginių rengimas.
44 medicinos pagalba; sveikatos priežiūra.

---

(111) **59928** *(151)* 2009 05 07
(210) *2008 2495* *(220)* *2008 11 12*
(181) *2018 11 12*
(732) "ARSIS INVESTMENTS", UAB, H. Manto g. 40, LT-92233 Klaipėda, LT
(740) Reda Žabolienė, 7, Advokatės Redos Žabolienės kontora METIDA, Verslo centras VERTAS, Gynėjų g. 16, LT-01109 Vilnius, LT
(540)

ARSIS INVESTMENTS

(531) 26.4, 27.1, 29.1
(591) mėlyna, pilka, balta.
(511)
36 draudimas; finansinės operacijos; piniginės operacijos; nekilnojamojo turto operacijos.

---

(111) **59929** *(151)* 2009 05 07
(210) *2008 2502* *(220)* *2008 11 12*
(181) *2018 11 12*
(732) UAB "LEONAS IR KO", Didlaukio g. 58-46, LT-08328 Vilnius, LT
(540)

TELESFERA

(531) 26.1, 26.2, 29.1
(591) mėlyna, raudona.
(511)
38 telekomunikacijos.

---

(111) **59930** *(151)* 2009 05 07
(210) *2008 2507* *(220)* *2008 11 12*
(181) *2018 11 12*
(732) UAB SAFORA, Ukmergės g. 214-9, LT-07166 Vilnius, LT
(540)

ЖИВОКОСТ

(561) ZHIVOKOST
(531) 28.5
(511)
3 balinimo preparatai ir kitos skalbimo medžiagos; valymo, poliravimo, šveitimo ir švitrinamojo apdirbimo preparatai; muilas; parfumerija, eteriniai aliejai, kosmetika, plaukų losjonai; dantų milteliai ir pastos.

---

(111) **59931** *(151)* 2009 05 07
(210) *2008 2508* *(220)* *2008 11 13*
(181) *2018 11 13*
(732) UAB "POP TEST", Aušros g. 20-59, LT-44172 Kaunas, LT
(540)



(531) 25.7, 26.13, 29.1
(591) juoda, raudona, balta.

(511)
41 pramogos; paslaugos, kurių svarbiausias tikslas - organizuoti žmonėms pramogas, pasilinksminimus ar poilsį.

---

(111) **59932** *(151)* 2009 05 07
(210) *2007 0873* *(220)* *2007 04 26*
(181) *2017 04 26*
(732) UAB “SNORO LIZINGAS”, A.Goštauto g. 40A, LT-01112 Vilnius, LT
(540)

SIEKIANTIEMS DAUGIAU

(511)
9 moksliniai, jūriniai, geodeziniai, fotografijos, kinematografijos, optiniai, svėrimo, matavimo, signalizavimo, tikrinimo (priežiūros), gelbėjimo, mokymo prietaisai ir aparatai; elektros praleidimo, perjungimo, transformavimo, akumuliavimo, reguliavimo ir valdymo aparatai ir prietaisai; garso ar vaizdo įrašymo, perdavimo ar atkūrimo aparatūra; magnetinės duomenų laikmenos, įrašų diskai; prekybos automatai ir monetinių aparatų mechanizmai; kasos aparatai, skaičiavimo mašinos, duomenų dorojimo įrenginiai ir kompiuteriai; gesintuvai.
35 reklama; verslo vadyba; verslo tvarkyba; įstaigų veikla.
36 draudimas; finansinės operacijos; piniginės operacijos; nekilnojamojo turto operacijos.
41 švietimas, mokymas; pramogos; sportinė ir kultūrinė veikla.

---

(111) **59933** *(151)* 2009 05 07
(210) *2007 0874* *(220)* *2007 04 26*
(181) *2017 04 26*
(732) UAB “SNORO LIZINGAS”, A.Goštauto g. 40A, LT-01112 Vilnius, LT
(540)



(531) 24.7, 29.1
(591) mėlyna, geltona.
(511)
35 reklama; verslo vadyba; verslo tvarkyba; įstaigų veikla.
36 draudimas; finansinės operacijos; piniginės operacijos; nekilnojamojo turto operacijos.
38 telekomunikacijos.
42 mokslo ir technologijų paslaugos ir su tuo susiję tyrimai ir projektavimas; pramoninės analizės ir tyrimų paslaugos; kompiuterių programinės ir aparatinės įrangos projektavimas ir tobulinimas.

---

(111) **59934** *(151)* 2009 05 07
(210) *2008 1085* *(220)* *2008 05 15*
(181) *2018 05 15*
(732) VŠĮ “METŲ PROJEKTAI”, Trakų g. 6-23, LT-01132 Vilnius, LT
(540)

Suicide DJs

(511)
41 švietimas, mokymas; pramogos; sportinė ir kultūrinė veikla.

---

(111) **59935** *(151)* 2009 05 07
(210) *2008 1291* *(220)* *2008 06 02*
(181) *2018 06 02*
(732) UŽDAROJI AKCINĖ BENDROVĖ “OMNICOM MEDIA GROUP”, Subačiaus g. 14-6, LT-01001 Vilnius, LT
(740) Giedrė Adomavičiūtė, Rožių al. 4, LT-01001 Vilnius, LT
(540)

Omnicom Media Group

(511)
35 verslo informacija, verslo specialistų konsultacijos, mugių rengimas (komercijos ar reklamos reikmėms), parodų rengimas (komercijos ar reklamos reikmėms), verslo nagrinėjimas, naujienų apžvalgų paslaugos, reklaminės medžiagos nuoma, reklamos laiko nuoma žiniasklaidoje, reklamos vietų nuoma, nuomonių tyrimas, verslo vadybos pagalba, pavyzdžių platinimas, prekių pardavimo skatinimas (kitiems), ekonominis prognozavimas, radijo reklama, reklama, reklaminės medžiagos nuoma, reklaminės medžiagos tobulinimas, reklaminių skelbimų platinimas, reklaminių skilčių rengimas, reklaminių tekstų skelbimas, reklamos agentūros, reklamos pristatymas paštu, reklamos vietų nuoma, rinkos nagrinėjimas, rinkotyra, televizijos reklama, verslo tyrimai, nuomonių tyrimas, verslo vadybos patarėjų paslaugos, verslo informacija, viešas reklamavimas, viešasis elektroninis reklamavimas kompiuterių tinkle, visuomenės informavimas.
41 fotoreportažų rengimas, videofilmų gamyba, informacija apie poilsio ir pramogų renginius, pramogų informacija, koncertų rengimas ir vedimas, konferencijų rengimas ir vedimas, kongresų rengimas ir vedimas, pramogų ar mokomųjų konkursų rengimas, pramoginių rodinių (šou) kūrimas, radijo ir televizijos programų kūrimas, tiesioginių laidų rengimas, kultūros ar mokomųjų parodų rengimas, pasilinksminimai, pramogų informacija, pramogų paviljonų paslaugos, radijo ir televizijos programų kūrimas, radijo pramoginės laidos, ne reklaminių tekstų rašymas, pramoginių rodinių (šou) rengimas, sporto renginių rengimas, televizijos ir radijo programų rengimas, televizijos pramoginės laidos, tiesioginių laidų rengimas.

---

(111) **59936** *(151)* 2009 05 07
(210) *2008 1292* *(220)* *2008 06 02*
(181) *2018 06 02*
(732) UŽDAROJI AKCINĖ BENDROVĖ “OMNICOM MEDIA GROUP”, Subačiaus g. 14-6, LT-01001 Vilnius, LT
(740) Giedrė Adomavičiūtė, Rožių al. 4, LT-01001 Vilnius, LT
(540)

Fuse

(511)
35 verslo informacija, verslo specialistų konsultacijos, mugių rengimas (komercijos ar reklamos reikmėms), parodų rengimas (komercijos ar reklamos reikmėms), verslo nagrinėjimas, naujienų apžvalgų paslaugos, reklaminės medžiagos nuoma, reklamos laiko nuoma žiniasklaidoje, reklamos vietų nuoma, nuomonių tyrimas, verslo vadybos pagalba, pavyzdžių platinimas, prekių pardavimo skatinimas (kitiems), ekonominis

prognozavimas, radijo reklama, reklama, reklaminės medžiagos nuoma, reklaminės medžiagos tobulinimas, reklaminių skelbimų platinimas, reklaminių skilčių rengimas, reklaminių tekstų skelbimas, reklamos agentūros, reklamos pristatymas paštu, reklamos vietų nuoma, rinkos nagrinėjimas, rinkotyra, televizijos reklama, verslo tyrimai, nuomonių tyrimas, verslo vadybos patarėjų paslaugos, verslo informacija, viešas reklamavimas, viešasis elektroninis reklamavimas kompiuterių tinkle, visuomenės informavimas.

41 fotoreportažų rengimas, videofilmų gamyba, informacija apie poilsio ir pramogų renginius, pramogų informacija, koncertų rengimas ir vedimas, konferencijų rengimas ir vedimas, kongresų rengimas ir vedimas, pramogų ar mokomųjų konkursų rengimas, pramoginių rodinių (šou) kūrimas, radijo ir televizijos programų kūrimas, tiesioginių laidų rengimas, kultūros ar mokomųjų parodų rengimas, pasilinksminimai, pramogų informacija, pramogų paviljonų paslaugos, radijo ir televizijos programų kūrimas, radijo pramoginės laidos, ne reklaminių tekstų rašymas, pramoginių rodinių (šou) rengimas, sporto renginių rengimas, televizijos ir radijo programų rengimas, televizijos pramoginės laidos, tiesioginių laidų rengimas.

---

(111) **59937** *(151)* 2009 05 07
(210) *2008 1330* *(220)* *2008 06 05*
(181) *2018 06 05*

(732) SANDRA STRAUKAITĖ, Pilies g. 28-1, LT-01123 Vilnius, LT
RENATA MIKAILIONYTĖ, Pranciškonų g. 4A-19, LT-01133 Vilnius, LT

(740) Jurga Petniūnaitė, 51, AAA Baltic Service Company, J. Jasinskio g. 16B, Biurų centras Victoria, LT-01112 Vilnius, LT

(540)

MADOS INFEKCIJA

(511)

25 drabužiai, apranga, avalynė, galvos apdangalai.

35 reklama; verslo vadyba; verslo tvarkyba; įstaigų veikla; prekių sukaupimas (išskyrus vežimą) kitiems, teikiantis pirkėjams galimybę patogiai apžiūrėti ir įsigyti tų prekių.

41 švietimas, mokymas; pramogos; sportinė ir kultūrinė veikla.

---

(111) **59938** *(151)* 2009 05 07
(210) *2008 1333* *(220)* *2008 06 05*
(181) *2018 06 05*

(732) SANDRA STRAUKAITĖ, Pilies g. 28-1, LT-01123 Vilnius, LT
RENATA MIKAILIONYTĖ, Pranciškonų g. 4A-19, LT-01133 Vilnius, LT
SAULIUS IMBRASAS, Raugyklos g. 15-33, LT-01140 Vilnius, LT
MINDAUGAS MORKŪNAS, Pranciškonų g. 4A-19, LT-01133 Vilnius, LT

(740) Jurga Petniūnaitė, 51, AAA Baltic Service Company, J. Jasinskio g. 16B, Biurų centras Victoria, LT-01112 Vilnius, LT

(540)

INJEKCIJA

(511)

41 švietimas, mokymas; pramogos; informacija apie poilsio ir pramogų renginius, pramogų ar mokomųjų konkursų, koncertų, konferencijų rengimas ir vedimas; naktiniai klubai; pasilinksminimai; poilsio ir pramogų renginiai; pobūvių rengimas; poilsio ir pramogų vietų paslaugos; pramoginių šou kūrimas, rengimas ir vedimas; scenaristų paslaugos; grožio konkursų rengimas; teatro spektakliai; televizijos ir radijo programų kūrimas ir vedimas; pramoginės laidos; kino studijos; leidyba; teatro dekoracijų nuoma; modelių parinkimas dailininkams; visos prie 41 klasės priskirtos paslaugos, išskyrus fotografavimo paslaugas.

---

(111) **59939** *(151)* 2009 05 07
(210) *2008 1336* *(220)* *2008 06 06*
(181) *2018 06 06*

(732) UŽDAROJI AKCINĖ BENDROVĖ “ACONITUM”, Taikos pr. 102, LT-51195 Kaunas, LT

(740) Lyra Tarnauskienė, 26, UAB “Patentinė ir teisinė apsauga”, Maironio g.14B-1, LT-44298 Kaunas, LT

(540)

Flurexin

(511)

5 farmaciniai preparatai; vaistai (medicinos reikmėms); vaistai (žmonėms).

---

(111) **59940** *(151)* 2009 05 07
(210) *2008 1338* *(220)* *2008 06 06*
(181) *2018 06 06*

(732) UŽDAROJI AKCINĖ BENDROVĖ “ACONITUM”, Taikos pr. 102, LT-51195 Kaunas, LT

(740) Lyra Tarnauskienė, 26, UAB “Patentinė ir teisinė apsauga”, Maironio g.14B-1, LT-44298 Kaunas, LT

(540)

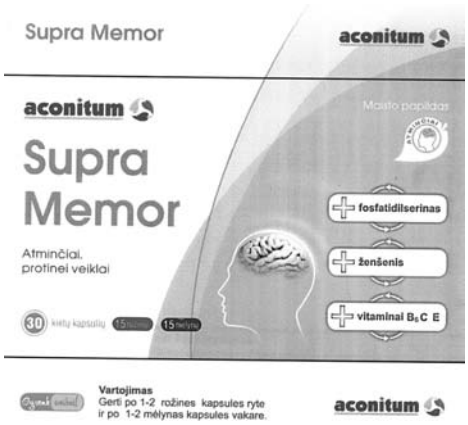

(531) 2.1, 5.3, 24.13, 25.1, 25.3, 29.1

(591) balta, žalia, tamsiai žalia, šviesiai žalia, geltona, tamsiai raudona, mėlyna.

(511)

5 mitybos priedai (medicinos reikmėms).

---

(111) **59941** *(151)* 2009 05 07
(210) *2008 1339* *(220)* *2008 06 06*
(181) *2018 06 06*

(732) UŽDAROJI AKCINĖ BENDROVĖ “ACONITUM”, Taikos pr. 102, LT-51195 Kaunas, LT

(740) Lyra Tarnauskienė, 26, UAB “Patentinė ir teisinė apsauga”, Maironio g.14B-1, LT-44298 Kaunas, LT

(540)



(531) 25.1, 25.3, 26.3, 29.1
(591) violetinė, geltona, tamsiai geltona, juoda, balta, žalia, tamsiai žalia.
(511)
5 mitybos priedai (medicinos reikmėms).

---

(111) **59942** *(151)* 2009 05 07
(210) *2008 1340* *(220)* *2008 06 06*
(181) *2018 06 06*
(732) UŽDAROJI AKCINĖ BENDROVĖ “ACONITUM”, Taikos pr. 102, LT-51195 Kaunas, LT
(740) Lyra Tarnauskienė, 26, UAB “Patentinė ir teisinė apsauga”, Maironio g.14B-1, LT-44298 Kaunas, LT
(540)

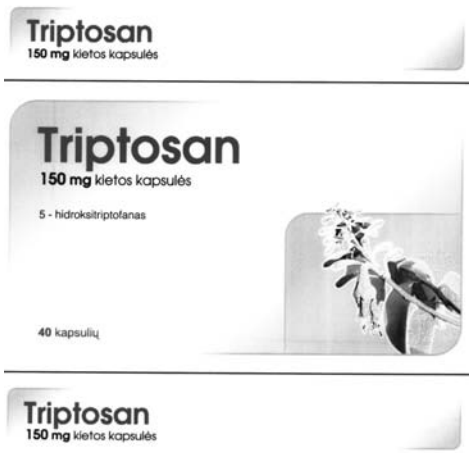

(531) 5.5, 25.1, 26.4, 29.1
(591) balta, juoda, šviesiai žalia, žalia, tamsiai žalia, geltona, šviesiai geltona.
(511)
5 farmaciniai preparatai; vaistai (medicinos reikmėms); vaistai (žmonėms).

---

(111) **59943** *(151)* 2009 05 07
(210) *2008 1605* *(220)* *2008 07 14*
(181) *2018 07 14*
(732) KAUNO FUTBOLO IR BEISBOLO KLUBAS, Raudondvario pl. 93, LT-47184 Kaunas, LT
(740) Reda Žabolienė, 7, Advokatės Redos Žabolienės kontora METIDA, Verslo centras VERTAS, Gynėjų g. 16, LT-01109 Vilnius, LT
(540)



(531) 21.3, 21.3, 24.1, 29.1
(591) geltona, žalia, balta, juoda, pilka.
(511)
41 švietimas, mokymas; pramogos; sportinė ir kultūrinė veikla.

---

(111) **59944** *(151)* 2009 05 07
(210) *2008 1801* *(220)* *2008 08 05*
(181) *2018 08 05*
(732) UAB “ITBS”, Čiobiškio g. 23-27, LT-01001 Vilnius, LT
(740) Jelena Gerasimovič, 52, IĮ “Liudmila Gerasimovič, Patentinis patikėtinis”, Vingrių g. 13-42, LT-01141 Vilnius, LT
(540)



(531) 26.4, 27.5
(511)
35 reklama; verslo vadyba; verslo tvarkyba; įstaigų veikla.

---

(111) **59945** *(151)* 2009 05 07
(210) *2008 1810* *(220)* *2008 08 07*
(181) *2018 08 07*
(732) VŠĮ “AMERICAN ENGLISH SCHOOL”, Naugarduko g. 4, LT-01141 Vilnius, LT
(540)



(531) 18.3, 26.11, 29.1
(591) raudona, mėlyna, balta.
(511)
41 švietimas, mokymas; pramogos; sportinė ir kultūrinė veikla.

---

(111) **59946** *(151)* 2009 05 07
(210) *2008 2005* *(220)* *2008 09 04*
(181) *2018 09 04*
(732) SCHMIDT HANDELSGESELLSCHAFT mbH, Scharfe Lanke 109-131, 13595 Berlin, DE
(740) Reda Žabolienė, 7, Advokatės Redos Žabolienės kontora METIDA, Verslo centras VERTAS, Gynėjų g. 16, LT-01109 Vilnius, LT

(540)



(554) Erdvinis ženklas
(531) 19.7, 24.9, 25.1, 25.3, 29.1
(591) raudona, geltona, mėlyna, ruda, juoda, šviesiai pilka, pilka, balta.
(511)
29 konservuotos daržovės ir vaisiai.

---

(111) **59947** *(151)* 2009 05 07
(210) *2008 2013* *(220)* *2008 09 05*
(181) *2018 09 05*
(732) THE CLOROX COMPANY, 1221 Broadway, Oakland, CA 94612, US
(740) Vytautas Dovydėnas, 1, V. Grybo g. 41-38, LT-10320 Vilnius, LT
(540)

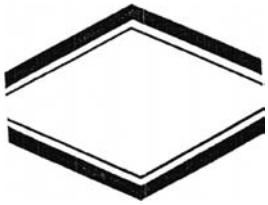

(531) 26.3
(511)
3 balikliai, detergentai (ne pramonės ir medicinos reikmėms), valymo preparatai buities reikmėms, dėmių valikliai, valymo preparatai, poliravimo preparatai, nuotekų vamzdžių ir įrenginių valymo preparatai.
5 dezinfekavimo preparatai, baktericidai, dezodorantai (išskyrus asmeninius), insekticidai.

---

(111) **59948** *(151)* 2009 05 07
(210) *2008 2021* *(220)* *2008 09 05*
(181) *2018 09 05*
(732) UAB “MARKERA”, Elnių g. 23-20, LT-08101 Vilnius, LT
(540)

markera

(531) 26.1, 29.1
(591) raudona, juoda, balta.
(511)
16 popierius, kartonas ir jų gaminiai, nepriskirti prie kitų klasių; spaudiniai; įrišimo medžiagos; fotonuotraukos; raštinės reikmenys; raštinės ir buitinės lipniosios medžiagos; dailininkų reikmenys; teptukai; rašomosios mašinėlės ir biuro reikmenys (išskyrus baldus); mokomoji medžiaga ir vaizdinės priemonės (išskyrus aparatūrą); plastikinės pakavimo medžiagos (nepriskirtos prie kitų klasių); šriftai; klišės.
35 reklama; verslo vadyba; verslo tvarkyba; įstaigų veikla.

---

(111) **59949** *(151)* 2009 05 07
(210) *2008 2025* *(220)* *2008 09 08*
(181) *2018 09 08*
(732) ZAKRYTE AKTSIONERNE TOVARYSTVO “MYRHORODSKY ZAVOD MINERALNYKH VOD”, vul. Minzavodska 1, 37600 Myrhorod, Poltavska obl., UA
(740) Tatjana Sterlina, 37, UAB “Intels”, Naugarduko g. 32 / 2, LT-03225 Vilnius, LT
(540)



(531) 7.1, 24.1, 25.1, 26.11, 28.5, 29.1
(591) tamsiai mėlyna, šviesiai mėlyna, raudona, pilka, balta, juoda.
(561) MIRGORODSKAYA
(511)
5 vitaminizuoti gėrimai, mineraliniai vandenys (medicinos reikmėms), natūralus geriamas mineralinis vanduo buteliuose (gydomasis), dietiniai gėrimai (medicinos reikmėms), gydomieji gėrimai, gydomosios trauktinės ir užpilai, gydomieji vandenys; gydomieji gėrimai, skirti vaikų mitybai; geriamasis vanduo (gydomasis), skirtas vaikų mitybai.
32 mineralinis ir gazuotas vanduo, kiti gaivieji gėrimai; vaisių gėrimai ir vaisių sultys; sirupai ir kiti gėrimų gaminimo mišiniai; vandenys (gėrimai); geriamas vanduo (buteliuose); gira, limonadai; mineralinis vanduo (gėrimas); natūralus geriamas mineralinis vanduo (buteliuose); mineralinis ir gazuotas vanduo su sultimis; gėrimai iš vaisių sunkos (morsas); vaisių nektarai (gaivieji); mineralinio vandens gaminimo mišiniai.
35 rinkos nagrinėjimas; nuomonių tyrimas; psichologinis testavimas personalo parinkimo reikmėms; parodų rengimas komercijos ar reklamos reikmėms; laikraščių užsakymas (kitiems); verslo tvarkyba; verslo tyrimai; verslo informacija; verslo operacijų įvertinimas; verslo nagrinėjimas; rinkotyra; importo ir eksporto agentūros; ekonominis prognozavimas; sekretoriavimas; ryšių su visuomene paslaugos; verslo vadybos pagalba; komercinės informacijos agentūros; visuomenės informavimas; reklaminių tekstų skelbimas; reklama, įskaitant radijo reklamą ir reklamą paštu; reklamos vietų nuoma; reklamos laiko nuoma žiniasklaidoje; reklaminės medžiagos nuoma; reklaminės medžiagos atnaujinimas, koregavimas ir tobulinimas; reklaminės medžiagos platinimas; reklaminių skilčių rengimas; viešasis elektroninis reklamavimas kompiuterių tinkle; verslo patikrinimai; skelbimų klijavimas ir viešas reklamavimas; lauko reklama; pavyzdžių platinimas; pardavimo skatinimas kitiems; tekstų dorojimas; televizijos reklama; aukščiau išvardintų prekių, priskirtų prie 5 ir 32 klasės, sukaupimas (išskyrus vežimą) kitiems, teikiantis pirkėjams galimybę patogiai apžiūrėti ir įsigyti tų prekių mažmeninėse

ir didmeninėse parduotuvėse, užsakymams paštu skirtuose kataloguose, žiniatinklio svetainėse ir teleparduotuvėse; komercinė informacija ir patarimai vartotojams (konsultacijų teikimas) prekių pasirinkimo ir įsigijimo prekybos vietose klausimais; prekių pateikimas žiniasklaidoje pardavimo reikmėms.

---

(111) **59950** *(151)* 2009 05 07
(210) *2008 2173* *(220)* *2004 05 01*
(181) *2014 05 01*
(732) ASCO GROUP LIMITED, Chancery Court, the Mall, Freeport, BS
(740) Marius Jakulis Jason, 3, AAA Baltic Service Company, J. Jasinskio g. 16B, Biurų centras Victoria, LT-01112 Vilnius, LT
(540)



(531) 3.5
(511)
18 krepšiai, rankinukai, piniginės, kuprinės, knygų krepšiai, portfeliai-aplankai, plokšti lagaminai (diplomatai); kišeninės piniginės, portfeliai, kelionmaišiai; kelioniniai krepšiai, turistų krepšiai, sportiniai krepšiai; drabužių kelioniniai krepšiai.
25 avalynė, viršutiniai drabužiai, sportiniai drabužiai, trikotažo gaminiai; drabužiai, išskyrus apatinius drabužius ir naktinius drabužius.

---

(111) **59951** *(151)* 2009 05 07
(210) *2008 2174* *(220)* *2008 09 26*
(181) *2018 09 26*
(732) IBIQUITY DIGITAL CORPORATION, 6711 Columbia Gateway Drive, Suite 500, Columbia 21046, Maryland, US
(740) Marius Jakulis Jason, 3, AAA Baltic Service Company, J. Jasinskio g. 16B, Biurų centras Victoria, LT-01112 Vilnius, LT
(540)

HD Radio

(531) 26.2, 27.1
(511)
38 skaitmeninio radijo transliavimas.

---

(111) **59952** *(151)* 2009 05 07
(210) *2008 2178* *(220)* *2008 09 29*
(181) *2018 09 29*
(732) "SWEDBANK", AB, Savanorių pr.19, LT-03502 Vilnius, LT
(740) Marija Lenkutienė, 6, Patentinių paslaugų centras, UAB, J.Basanavičiaus g. 11/1, LT-03108 Vilnius, LT
(540)

Swedbank
Mano bankas

(531) 26.15, 27.5, 29.1
(591) juoda, oranžinė.
(511)
16 žurnalai (periodiniai leidiniai); laikraščiai; brošiūros; bukletai; kalendoriai; katalogai; knygos; spausdintiniai leidiniai; periodiniai leidiniai; popieriniai ar kartoniniai plakatai; prospektai; spaudiniai.
36 draudimas; finansinės operacijos; piniginės operacijos; nekilnojamojo turto operacijos.

---

(111) **59953** *(151)* 2009 05 07
(210) *2008 2179* *(220)* *2008 09 29*
(181) *2018 09 29*
(732) "SWEDBANK", AB, Savanorių pr.19, LT-03502 Vilnius, LT
(740) Marija Lenkutienė, 6, Patentinių paslaugų centras, UAB, J.Basanavičiaus g. 11/1, LT-03108 Vilnius, LT
(540)

„Swedbank" verslui

(531) 27.5, 29.1
(591) juoda, oranžinė.
(511)
16 žurnalai (periodiniai leidiniai); laikraščiai; brošiūros; bukletai; kalendoriai; katalogai; knygos; spausdintiniai leidiniai; periodiniai leidiniai; popieriniai ar kartoniniai plakatai; prospektai; spaudiniai.
36 draudimas; finansinės operacijos; piniginės operacijos; nekilnojamojo turto operacijos.

---

(111) **59954** *(151)* 2009 05 07
(210) *2008 2190* *(220)* *2008 10 01*
(181) *2018 10 01*
(732) UAB "TRADESKANTĖ", Žirnių g. 12, LT-02120 Vilnius, LT
(540)

tvirta technika
TRADESKANTE

(531) 26.4, 26.11, 27.1, 29.1
(591) raudona, balta, pilka, juoda.
(511)
7 mašinos ir staklės; varikliai (išskyrus antžeminių transporto priemonių); mašinų sankabų ir pavarų elementai (išskyrus antžeminių transporto priemonių); žemės ūkio padargai (išskyrus rankinius); perėtuvai.

---

(111) **59955** *(151)* 2009 05 07
(210) *2008 2443* *(220)* *2008 11 04*
(181) *2018 11 04*
(732) UAB "CORPORATE ADVISERS", H. Manto 40, LT-92233 Klaipėda, LT
(740) Reda Žabolienė, 7, Advokatės Redos Žabolienės kontora METIDA, Verslo centras VERTAS, Gynėjų g. 16, LT-01109 Vilnius, LT
(540)

CORPORATE ADVISERS CA

(531) 26.4, 26.11, 27.1, 29.1
(591) tamsiai mėlyna, balta.
(511)
45 juridinės paslaugos, atstovavimo bylose (bylinėjimosi) paslaugos, teisiniai tyrimai.

---

(111) **59956** (151) 2009 05 07
(210) *2008 2448* (220) *2008 11 05*
(181) *2018 11 05*
(732) EUROAPOTHECA, UAB, Lvovo g. 25, LT-09320 Vilnius, LT
(740) Reda Žabolienė, 7, Advokatės Redos Žabolienės kontora METIDA, Verslo centras VERTAS, Gynėjų g. 16, LT-01109 Vilnius, LT
(540)



(531) 27.1
(511)
35 reklama; verslo vadyba; verslo tvarkyba; įstaigų veikla.
44 medicinos paslaugos; veterinarijos paslaugos; žmonių higieninė ir grožio priežiūra; farmacininkų konsultacijos; optikų paslaugos; akušerinės paslaugos; apvaisinimo in vitro paslaugos; aromaterapijos paslaugos; chiropraktika; chirurgija; plastinė chirurgija; fizioterapija; globos namai; grožio salonai; kirpyklos; klinikos; kraujo perpylimo stotys; ligoninės; manikiūras; masažas; medicinos pagalba; slaugos namai; sveikstančiųjų slaugos namai; sanitarinių įrenginių nuoma; turkiškos pirtys; viešosios pirtys; plaukų persodinimas; psichologų paslaugos; sergančiųjų priklausomybės ligomis reabilitacija; receptų išrašymo farmacininkų paslaugos; sanatorijos; sanatorijų paslaugos; saunų paslaugos; slaugymas (medicininis); slaugos namai; soliariumų paslaugos; stomatologijos paslaugos; sveikatos priežiūra; tatuiravimas; telemedicinos paslaugos; viešosios pirtys higienos reikmėms; veterinarijos pagalba; vizažistų paslaugos.

---

(111) **59957** (151) 2009 05 07
(210) *2008 2449* (220) *2008 11 05*
(181) *2018 11 05*
(732) EUROAPOTHECA, UAB, Lvovo g. 25, LT-09320 Vilnius, LT
(740) Reda Žabolienė, 7, Advokatės Redos Žabolienės kontora METIDA, Verslo centras VERTAS, Gynėjų g. 16, LT-01109 Vilnius, LT
(540)



(531) 5.5, 27.1
(511)
35 reklama; verslo vadyba; verslo tvarkyba; įstaigų veikla.
44 medicinos paslaugos; veterinarijos paslaugos; žmonių higieninė ir grožio priežiūra; farmacininkų konsultacijos; optikų paslaugos; akušerinės paslaugos; apvaisinimo in vitro paslaugos; aromaterapijos paslaugos; chiropraktika; chirurgija; plastinė chirurgija; fizioterapija; globos namai; grožio salonai; kirpyklos; klinikos; kraujo perpylimo stotys; ligoninės; manikiūras; masažas; medicinos pagalba; slaugos namai; sveikstančiųjų slaugos namai; sanitarinių įrenginių nuoma; turkiškos pirtys; viešosios pirtys; plaukų persodinimas; psichologų paslaugos; sergančiųjų priklausomybės ligomis reabilitacija; receptų išrašymo farmacininkų paslaugos; sanatorijos; sanatorijų paslaugos; saunų paslaugos; slaugymas (medicininis); slaugos namai; soliariumų paslaugos; stomatologijos paslaugos; sveikatos priežiūra; tatuiravimas; telemedicinos paslaugos; viešosios pirtys higienos reikmėms; veterinarijos pagalba; vizažistų paslaugos.

---

(111) **59958** (151) 2009 05 07
(210) *2008 2450* (220) *2008 11 05*
(181) *2018 11 05*
(732) UŽDAROJI AKCINĖ BENDROVĖ "MADOS AIKŠTĖ", Gedimino pr. 43-5, LT-01109 Vilnius, LT
(740) Reda Žabolienė, 7, Advokatės Redos Žabolienės kontora METIDA, Verslo centras VERTAS, Gynėjų g. 16, LT-01109 Vilnius, LT
(540)



(531) 26.11, 27.1
(511)
25 drabužiai, apranga, avalynė, galvos apdangalai.
35 reklama; verslo vadyba; verslo tvarkyba; įstaigų veikla.

---

(111) **59959** (151) 2009 05 07
(210) *2008 2454* (220) *2008 11 06*
(181) *2018 11 06*
(732) PERNES L, SIA, "Čipsi", Salas pagasts, LV-2105 Rigas rajons, LV
(740) Tatjana Sterlina, 37, UAB "Intels", Naugarduko g. 32 / 2, LT-03225 Vilnius, LT
(540)



(531) 4.5, 26.11
(511)
29 gaminiai iš bulvių, tarp jų bulvių traškučiai.

---

(111) **59960** (151) 2009 05 07
(210) *2008 2456* (220) *2008 11 06*
(181) *2018 11 06*
(732) UAB "VAKONDA GROUP", Vaikų g. 15-2, LT-02208 Vilnius, LT

(540)



(531) 26.3, 27.1, 27.5, 29.1
(591) vyšninė, sidabro.
(511)
37 statyba; taisymas (remontas); įtaisymo ir įrengimo paslaugos.
42 mokslo ir technologijų paslaugos ir su tuo susiję tyrimai ir projektavimas; pramoninės analizės ir tyrimų paslaugos; kompiuterių programinės ir aparatinės įrangos projektavimas ir tobulinimas.
44 medicinos paslaugos; veterinarijos paslaugos; žmonių ar gyvūnų higieninė ir grožio priežiūra; žemdirbystės, sodininkystės ir miškininkystės paslaugos.

---

(111) **59961** *(151)* 2009 05 07
(210) *2008 2626* *(220)* *2008 11 27*
(181) *2018 11 27*
(732) UAB "ŠVYTURYS-UTENOS ALUS", Pramonės g. 12, LT-28500 Utena, LT
(740) Reda Žabolienė, 7, Advokatės Redos Žabolienės kontora METIDA, Verslo centras VERTAS, Gynėjų g. 16, LT-01109 Vilnius, LT
(540)

KRIZĖS ALUS

(511)
32 alus.

---

(111) **59962** *(151)* 2009 05 07
(210) *2008 2627* *(220)* *2008 11 28*
(181) *2018 11 28*
(732) UAB "EKSTRA" ŽURNALAS, Gedimino pr. 12A, LT-01103 Vilnius, LT
(740) Marija Lenkutienė, 6, Patentinių paslaugų centras, UAB, J.Basanavičiaus g. 11/1, LT-03108 Vilnius, LT
(540)



(531) 2.9, 27.5, 29.1
(591) juoda, oranžinė.
(511)
16 žurnalai (periodiniai leidiniai); periodiniai leidiniai; spausdintiniai leidiniai; prospektai; brošiūros; bukletai; knygos; laikraščiai.

---

(111) **59963** *(151)* 2009 05 07
(210) *2008 2630* *(220)* *2008 11 28*
(181) *2018 11 28*
(732) ABC KING AS, Paernu mnt. 139E, EE-11317 Tallinn, EE
(740) Reda Žabolienė, 7, Advokatės Redos Žabolienės kontora METIDA, Verslo centras VERTAS, Gynėjų g. 16, LT-01109 Vilnius, LT
(540)



(531) 9.9, 26.1, 29.1
(591) rožinė, balta.
(511)
25 drabužiai, apranga, avalynė, galvos apdangalai.
35 prekių sukaupimas (išskyrus vežimą) kitiems, teikiantis pirkėjams galimybę patogiai apžiūrėti ir įsigyti tų prekių mažmeninėse ir didmeninėse parduotuvėse, įskaitant žiniatinklio svetaines; importo ir eksporto agentūros; tiekimo paslaugos kitiems (prekių ir paslaugų pirkimas kitiems verslams); komercinė informacija; prekių pardavimo skatinimas (kitiems); prekyviečių aprūpinimas prekėmis, prekių rodymas ir nuolatinė ekspozicijų priežiūra (kitiems); pavyzdžių platinimas; visos išvardintos paslaugos yra susijusios su pramoninėmis prekėmis, drabužiais, avalyne, krepšiais ir aksesuarais.

---

(111) **59964** *(151)* 2009 05 07
(210) *2008 2633* *(220)* *2008 11 28*
(181) *2018 11 28*
(732) COLGATE-PALMOLIVE COMPANY, 300 Park Avenue, New York, New York 10022, US
(740) Vytautas Dovydėnas, 1, V. Grybo g. 41-38, LT-10320 Vilnius, LT
(540)



(531) 5.1, 5.3, 19.7, 29.1
(591) balta, mėlyna, juoda, pilka, violetinė, ruda, geltona.
(511)
3 asmeninės priežiūros gaminiai, tarp jų odos valymo preparatai, plaukų priežiūros preparatai, kūno losjonai, kremai, aliejai ir drėkinamieji preparatai.

---

(111) **59965** *(151)* 2009 05 07
(210) *2008 2634* *(220)* *2008 11 28*
(181) *2018 11 28*
(732) COLGATE-PALMOLIVE COMPANY, 300 Park Avenue, New York, New York 10022, US
(740) Vytautas Dovydėnas, 1, V. Grybo g. 41-38, LT-10320 Vilnius, LT

(540)



(531) 5.3, 19.7, 29.1
(591) balta, mėlyna, juoda, pilka, violetinė, žalia, ruda.
(511)
3 asmeninės priežiūros gaminiai, tarp jų odos valymo preparatai, plaukų priežiūros preparatai, kūno losjonai, kremai, aliejai ir drėkinamieji preparatai.

---

(111) **59966** *(151)* 2009 05 07
(210) *2008 2635* *(220)* *2008 11 28*
(181) *2018 11 28*
(732) COLGATE-PALMOLIVE COMPANY, 300 Park Avenue, New York, New York 10022, US
(740) Vytautas Dovydėnas, 1, V. Grybo g. 41-38, LT-10320 Vilnius, LT
(540)



(531) 1.15, 19.7, 29.1
(591) balta, mėlyna, juoda, pilka, violetinė.
(511)
3 asmeninės priežiūros gaminiai, tarp jų odos valymo preparatai, plaukų priežiūros preparatai, kūno losjonai, kremai, aliejai ir drėkinamieji preparatai.

---

(111) **59967** *(151)* 2009 05 07
(210) *2008 2653* *(220)* *2008 12 03*
(181) *2018 12 03*
(732) NEUTROGENA CORPORATION, 5760 West 96th Street, Los Angeles, CA 90045, US
(740) Vytautas Dovydėnas, 1, V. Grybo g. 41-38, LT-10320 Vilnius, LT
(540)

HYDRO BOOST

(511)
3 veido odos priežiūros preparatai, tarp jų veido drėkinamieji preparatai, veido valymo preparatai, gabalinis veido muilas, veido tonikas, rišamosios medžiagos veidui (kosmetikos reikmėms), veido valymo kaukės, veido šveitimo kaukės; kūno odos priežiūros preparatai, tarp jų kūno valymo preparatai, kūno prausikliai, kūno drėkinamieji preparatai, kūno losjonai, kūno emulsijos, kūno kremai.
(310)(320)(330) 2829118, 2008 06 03, AR
1398010, 2008 06 03, CA

---

(111) **59968** *(151)* 2009 05 12
(210) *2006 2405* *(220)* *2006 12 15*
(181) *2016 12 15*
(732) UAB “PLUNGĖS DUONA”, S. Nėries g. 79, LT-90001 Plungė, LT
(740) Telesforas Urbaitis, 46, Advokatų kontora Daugirdas, Žukovskis ir partneriai, Laisvės pr. 123, LT-06118 Vilnius, LT
(540)

KALMIŠKA

(531) 27.5, 29.1
(591) žalia, juoda.
(511)
30 duona, nerauginta duona, picos, raugai, salyklas (maistui), sausainiai, kepinių tešla, tešlainiai, tortai, vafliai, meduoliai, kepinių aromatinės medžiagos (išskyrus eterinius aliejus), miltai ir grūdų produktai; bandelės, biskvitai, dribsniai, džiūvėsiai, kepiniai, kepinių sausieji mišiniai, miltiniai maisto produktai, pyragas ir konditerijos gaminiai; mielės, kepimo milteliai; prieskoniai.

---

(111) **59969** *(151)* 2009 05 12
(210) *2008 0557* *(220)* *2008 03 13*
(181) *2018 03 13*
(732) UAB “OMNITEL”, T. Ševčenkos g. 25, LT-03503 Vilnius, LT
(740) Marija Lenkutienė, 6, Patentinių paslaugų centras, UAB, J.Basanavičiaus g. 11/1, LT-03108 Vilnius, LT
(540)



(531) 1.15, 4.5, 26.13, 29.1
(591) raudona, juoda, balta, pilka.
(511)
9 moksliniai, jūriniai, geodeziniai, fotografijos, kinematografijos, optiniai, svėrimo, matavimo, signalizavimo, tikrinimo (priežiūros), gelbėjimo, mokymo prietaisai ir aparatai; elektros praleidimo, perjungimo, transforma-vimo, akumuliavimo, reguliavimo ir valdymo aparatai ir prietaisai; garso ar vaizdo įrašymo, perdavimo ar atkūrimo aparatūra; magnetinės duomenų laikmenos, įrašų diskai; prekybos automatai ir monetinių aparatų mechanizmai; kasos aparatai, skaičiavimo mašinos, duomenų dorojimo įrenginiai ir kompiuteriai; gesintuvai.
16 popierius, kartonas ir jų gaminiai, nepriskirti prie kitų klasių; spaudiniai; įrišimo medžiagos; fotonuotraukos; raštinės reikmenys; raštinės ir buitinės lipniosios medžiagos; dailininkų reikmenys; teptukai; rašomosios mašinėlės ir biuro reikmenys (išskyrus baldus); mo-

komoji medžiaga ir vaizdinės priemonės (išskyrus aparatūrą); plastikinės pakavimo medžiagos (nepriskirtos prie kitų klasių); šriftai; klišės.
38 telekomunikacijos.

(111) **59970** *(151)* 2009 05 12
(210) *2008 0860* *(220)* *2008 04 16*
(181) *2018 04 16*
(732) UAB INSTORESNOW, Vokiečių g. 24-30, LT-01130 Vilnius, LT
(740) Marija Lenkutienė, 6, Patentinių paslaugų centras, UAB, J.Basanavičiaus g. 11/1, LT-03108 Vilnius, LT
(540)

MOPON

(511)
35 duomenų paieška kompiuterių rinkmenose (kitiems); komercinė informacija ir patarimai vartotojams (konsultacijų teikimas); informacijos ir statistinių duomenų rinkimas ir sisteminimas duomenų bazėse; nuolaidų programų, perkant ir užsakant paslaugas telekomunikacinėmis priemonėmis, komercinis administravimas; pavyzdžių platinimas; prekių pateikimas žiniasklaidoje pardavimo reikmėms; prekių pardavimo skatinimas (kitiems); trečiųjų asmenų prekių ir paslaugų pardavimo skatinimas, naudojant nuolaidų korteles ir kuponus; prekių užsakymų administracinis tvarkymas; prekių rodymas; prekių sukaupimas (išskyrus vežimą) kitiems, teikiantis pirkėjams galimybę patogiai apžiūrėti ir įsigyti tų prekių; reklama; rinkos nagrinėjimas; rinkotyra; verslo informacija; viešas reklamavimas; viešasis elektroninis reklamavimas kompiuterių tinkle; visuomenės informavimas.

(111) **59971** *(151)* 2009 05 12
(210) *2008 1482* *(220)* *2008 06 26*
(181) *2018 06 26*
(732) JOZEF FIEDOROVIČ, Pušų g. 27, Švenčionėliai, LT-18209 Švenčionių r., LT
(740) Leonas Antanas Kučinskas, 4, Dr. Leono A. Kučinsko patentinių paslaugų firma, Kaštonų g. 5-7, LT-01107 Vilnius, LT
(540)

JONALAUKIS

(511)
41 poilsio ir pramogų vietų paslaugos; pramogos; pasilinksminimai.
43 viešbučiai; užkandinės; valgyklos; aprūpinimas maistu ir gėrimais; kavinės; kavos barai; moteliai; pensionai; restoranai.
44 gyvulių auginimas; viešosios pirtys higienos reikmėms.

(111) **59972** *(151)* 2009 05 12
(210) *2008 1483* *(220)* *2008 06 26*
(181) *2018 06 26*
(732) JOZEF FIEDOROVIČ, Pušų g. 27, Švenčionėliai, LT-18209 Švenčionių r., LT
(740) Leonas Antanas Kučinskas, 4, Dr. Leono A. Kučinsko patentinių paslaugų firma, Kaštonų g. 5-7, LT-01107 Vilnius, LT
(540)

NALŠIA

(511)
41 poilsio ir pramogų vietų paslaugos; pramogos; pasilinksminimai.
43 viešbučiai; užkandinės; valgyklos; aprūpinimas maistu ir gėrimais; kavinės; kavos barai; moteliai; pensionai; restoranai.
44 gyvulių auginimas; viešosios pirtys higienos reikmėms.

(111) **59973** *(151)* 2009 05 12
(210) *2008 1492* *(220)* *2008 06 27*
(181) *2018 06 27*
(732) JOLANTA RITA AZARENKO, Ukmergės g. 135-2, LT-08104 Vilnius, LT
(740) Gediminas Pranevičius, 54, Advokatų kontora "Smaliukas ir partneriai", Konstitucijos pr. 7, LT-09308 Vilnius, LT
(540)



(531) 27.5
(511)
18 odos ir odų pakaitalai, jų gaminiai, nepriskirti prie kitų klasių; gyvūnų odos, kailiai; lagaminai, kelioniniai krepšiai; lietaus ir saulės skėčiai, lazdos (kriukiai); rimbai, botagai, pakinktai ir balnojimo reikmenys.
35 reklama; verslo vadyba; verslo tvarkyba; įstaigų veikla; prekių sukaupimas (išskyrus vežimą) kitiems, teikiantis pirkėjams galimybę patogiai apžiūrėti ir įsigyti tų prekių.

(111) **59974** *(151)* 2009 05 12
(210) *2008 1507* *(220)* *2008 06 28*
(181) *2018 06 28*
(732) UAB "SANABELA", Savanorių pr. 59-8, LT-03149 Vilnius, LT
(740) Marija Lenkutienė, 6, Patentinių paslaugų centras, UAB, J.Basanavičiaus g. 11/1, LT-03108 Vilnius, LT
(540)

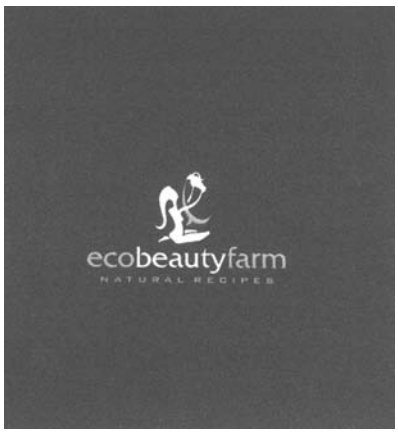

(531) 27.5
(591) mėlyna, žydra, balta.
(511)
35 duomenų paieška kompiuterių rinkmenose (kitiems); importo ir eksporto agentūros; informacijos rinkimas ir sisteminimas kompiuterinėse duomenų bazėse; komercinė informacija ir patarimai vartotojams (kon-

sultacijų teikimas); komercinės informacijos agentūros; mugių, parodų rengimas (komercijos ar reklamos reikmėms); pavyzdžių platinimas; pardavimas aukcione; prekių pardavimo skatinimas (kitiems); prekių pateikimas žiniasklaidoje pardavimo reikmėms; prekių rodymas; prekių užsakymų administracinis tvarkymas; reklama; reklaminių skelbimų platinimas; reklaminių tekstų rašymas; reklaminių tekstų skelbimas; rinkos nagrinėjimas; rinkotyra; tekstų dorojimas; tiekimo paslaugos kitiems (prekių ir paslaugų pirkimas kitiems verslams); verslo specialistų konsultacijos; viešas reklamavimas; viešasis elektroninis reklamavimas kompiuterių tinkle; visuomenės informavimas; prekių sukaupimas (išskyrus vežimą) kitiems, teikiantis pirkėjams galimybę patogiai apžiūrėti ir įsigyti tų prekių, būtent veido, kūno bei plaukų priežiūros priemonių mažmeninėse ir didmeninėse parduotuvėse bei žiniatinklio svetainėse ir teleparduotuvėse.

(111) **59975** *(151)* 2009 05 12
(210) *2008 1508* *(220)* *2008 06 28*
(181) *2018 06 28*
(732) UAB “MONMARKAS”, Naugarduko g. 91, LT-03202 Vilnius, LT
(740) Marija Lenkutienė, 6, Patentinių paslaugų centras, UAB, J.Basanavičiaus g. 11/1, LT-03108 Vilnius, LT
(540)

Švari aplinka - saugi ateitis!

(531) 27.5, 29.1
(591) žalia.
(511)
39 informacija apie sandėliavimą; informacija apie vežimą; atliekų išvežimas ir laikymas; šiukšlių išvežimas ir laikymas; prekių pakavimas; prekių pristatymas; prekių sandėliavimas; prekių saugojimas; sandėlių konteinerių nuoma; sandėlių nuoma; transporto priemonių nuoma; vežimo užsakymas; vairuotojo (samdomo) paslaugos; vežimas; vežimo priemonių nuoma; vežiojimų užsakymas; vilkimas; prekių vyniojimas.
40 atliekų apdorojimas (perdirbimas); atliekų ir šiukšlių deginimas; atliekų ir šiukšlių naikinimas; informacija apie medžiagų apdirbimą; atliekų ir šiukšlių perdirbimas; šiukšlių ir perdirbamų medžiagų rūšiavimas.

(111) **59976** *(151)* 2009 05 12
(210) *2008 1619* *(220)* *2008 07 16*
(181) *2018 07 16*
(732) UAB JUICY SQUARE, Laisvės pr. 125, LT-06118 Vilnius, LT
(740) Aušra Pakėnienė, 50, AAA Baltic Service Company, J. Jasinskio g. 16B Biurų centras VICTORIA, LT-01112 Vilnius, LT
(540)

BALTARAGIO

(511)
32 alus; mineralinis ir gazuotas vanduo, kiti gaivieji gėrimai; vaisių gėrimai ir vaisių sultys; sirupai ir kiti gėrimų gaminimo mišiniai.
33 svaigieji gėrimai (išskyrus alų).
43 maisto ir gėrimų parūpinimo paslaugos; laikinas apgyvendinimas.

(111) **59977** *(151)* 2009 05 12
(210) *2008 1622* *(220)* *2008 07 16*
(181) *2018 07 16*
(732) ŠVENČIONIJOS LABDAROS IR PARAMOS FONDAS, Vilniaus g. 19, LT-18116 Švenčionys, LT
(740) Stanislava Teleišienė, 31, UAB “Brainera”, Savanorių pr. 217, LT-02300 Vilnius, LT
(540)



(531) 3.9, 24.1, 25.1, 27.1, 29.1
(591) mėlyna, pilka, juoda, balta.
(511)
36 finansinė parama; labdaros fondų lėšų rinkimas.
(523) Švenčionių miesto herbas

(111) **59978** *(151)* 2009 05 12
(210) *2008 1623* *(220)* *2008 07 16*
(181) *2018 07 16*
(732) UŽDAROJI AKCINĖ BENDROVĖ “VERPSTAS”, Trakų g. 43, LT-76291 Šiauliai, LT
(740) Stanislava Teleišienė, 31, UAB “Brainera”, Savanorių pr. 217, LT-02300 Vilnius, LT
(540)



(531) 25.1, 25.3, 27.5
(511)
25 drabužiai, apranga, avalynė, galvos apdangalai.

(111) **59979** *(151)* 2009 05 12
(210) *2008 1624* *(220)* *2008 07 16*
(181) *2018 07 16*
(732) UAB “NAMŲ STILIUS”, Rožių g. 1, Žeimiai, Jonavos r., LT
(540)



(531) 27.5, 29.1
(591) tamsiai mėlyna, balta.
(511)
35 reklama; verslo vadyba; verslo tvarkyba; įstaigų veikla.

(111) **59980** *(151)* 2009 05 12
(210) *2008 1627* *(220)* *2008 07 17*
(181) *2018 07 17*
(732) VIEŠOJI ĮSTAIGA “MENAS SAU”, Taikos pr. 99-41, LT-50451 Kaunas, LT
(740) Marija Lenkutienė, 6, Patentinių paslaugų centras, UAB, J.Basanavičiaus g. 11/1, LT-03108 Vilnius, LT

(540)



(531) 1.3, 2.9, 25.7, 29.1
(591) žalia, šviesiai žalia, juoda.
(511)
40 medžiagų apdirbimas ir apdorojimas.
41 švietimas, mokymas; pramogos; sportinė ir kultūrinė veikla.

---

(111) **59981** *(151)* 2009 05 12
(210) *2008 1636* *(220)* *2008 07 18*
(181) *2018 07 18*
(732) VIKTORAS DOLGOPOLOVAS, Gedimino pr. 47-4, LT-01109 Vilnius, LT
(740) Leonas Antanas Kučinskas, 4, Dr. Leono A. Kučinsko patentinių paslaugų firma, Kaštonų g. 5-7, LT-01107 Vilnius, LT
(540)

PARADIGMA PRIVALUMŲ VISUMA

(511)
35 prekių sukaupimas (išskyrus vežimą) kitiems, teikiantis pirkėjams galimybę patogiai apžiūrėti ir įsigyti tų prekių.

---

(111) **59982** *(151)* 2009 05 12
(210) *2008 1640* *(220)* *2008 07 18*
(181) *2018 07 18*
(732) AELITA SKARBALIENĖ, Kunkių k., LT-92282 Klaipėdos r., LT
(740) Marija Lenkutienė, 6, Patentinių paslaugų centras, UAB, J.Basanavičiaus g. 11/1, LT-03108 Vilnius, LT
(540)



(531) 2.9, 26.13, 27.5, 29.1
(591) žalia, mėlyna.
(511)
35 efektyvumo (veiksmingumo) specialistų paslaugos; ekonominis prognozavimas; informacijos rinkimas ir sisteminimas kompiuterinėse duomenų bazėse; komercijos ar pramonės vadybos pagalba; komercinė informacija ir patarimai vartotojams (konsultacijų teikimas); komercinės informacijos agentūros; personalo vadybos konsultacijos; reklama; reklaminių skelbimų platinimas; reklaminių tekstų rašymas; reklaminių tekstų skelbimas; rinkos nagrinėjimas; rinkotyra; verslo informacija; verslo nagrinėjimas; verslo operacijų įvertinimas; verslo patikrinimai; verslo perkėlimo paslaugos; verslo specialistų konsultacijos; verslo tyrimai; verslo vadybos ir organizavimo konsultacijos; verslo vadybos pagalba; verslo vadybos patarėjų paslaugos.
41 instruktavimas; kolokviumų rengimas ir vedimas; mokymas; profesinis mokymas ir rengimas; seminarų rengimas ir vedimas; švietimo paslaugos; treniravimas.
45 atstovavimo bylose (bylinėjimosi) paslaugos; juridinės paslaugos; tarpininkavimas; teisiniai tyrimai.

---

(111) **59983** *(151)* 2009 05 12
(210) *2008 1950* *(220)* *2008 08 27*
(181) *2018 08 27*
(732) UŽDAROJI AKCINĖ BENDROVĖ “MERKO STATYBA”, Laisvės pr. 3, LT-04215 Vilnius, LT
(740) Aldona Pacevičienė, 21, A.Mickevičiaus g. 29-6, LT-44245 Kaunas, LT
(540)



(531) 27.1, 27.5, 29.1
(591) juoda, žalia.
(511)
37 statyba; taisymas (remontas); įtaisymo ir įrengimo paslaugos.

---

(111) **59984** *(151)* 2009 05 12
(210) *2008 1975* *(220)* *2008 08 29*
(181) *2018 08 29*
(732) MANTAS DAMBRAUSKAS, Pirmūnų g. 5A, LT-57210 Kėdainiai, LT
(740) Marija Lenkutienė, 6, Patentinių paslaugų centras, UAB, J.Basanavičiaus g. 11/1, LT-03108 Vilnius, LT
(540)



(531) 3.9, 19.3, 25.1
(511)
16 kartoninės arba popierinės butelių pakuotės; kartoninė arba popierinė butelių tara; kartoninės arba popierinės dėžutės; etiketės (ne tekstilinės); kartono gaminiai; pakavimo medžiaga (iš krakmolo); kūginiai popieriniai krepšeliai; plastikiniai arba popieriniai šiukšlių maišai; mikrobanginio valgių gaminimo maišeliai; popieriniai arba plastikiniai pakavimo maišeliai; popieriniai ar kartoniniai padėklai; popieriniai indų padėklai; popieriniai stalo padėklai; pakavimo popierius; plastikinė tara su oro burbuliukais pakavimui; plastikinės plėvelės (vyniojimui); popierinė grietinėlės tara; vyniojamasis popierius; viskozės lakštai pakuotėms.
21 buteliai; aliejaus indeliai; apipinti buteliai; bokalai; bokalai su dangteliu; apipinti didbuteliai; geriamieji indai; gertuvės; kelioninės gertuvės; indai; apipinti stikliniai indai; atšaldymo indai; indeliai; izoterminiai maišeliai;

buitiniai krepšeliai; plokštbuteliai; popieriaus ar plastiko puodeliai; šaldymo buteliai; buitinės arba virtuvinės talpyklos; virtuviniai konteineriai.

(111) **59985** (151) 2009 05 12
(210) *2008 2215* (220) *2008 10 06*
(181) *2018 10 06*
(732) UŽDAROJI AKCINĖ BENDROVĖ "DRUSKININKŲ RASA", Laisvės a. 6, LT-66117 Druskininkai, LT
(740) Dovilė Bigotaitė, Krašto g. 37, Neveronys, LT-54477 Kauno r., LT
(540)

RASA PREMIUM

(511)
32 mineralinis ir gazuotas vanduo, kiti gaivieji gėrimai; vaisių gėrimai ir vaisių sultys; sirupai ir kiti gėrimų gaminimo mišiniai.

(111) **59986** (151) 2009 05 12
(210) *2008 2218* (220) *2008 10 06*
(181) *2018 10 06*
(732) UAB "ŠVYTURYS-UTENOS ALUS", Pramonės g. 12, LT-28500 Utena, LT
(740) Reda Žabolienė, 7, Advokatės Redos Žabolienės kontora METIDA, Verslo centras VERTAS, Gynėjų g. 16, LT-01109 Vilnius, LT
(540)

UAB ŠVYTURYS - UTENOS ALUS
Part of the Carlsberg Group

(531) 27.5
(511)
32 alus; mineralinis ir gazuotas vanduo, kiti gaivieji gėrimai; vaisių gėrimai ir vaisių sultys; sirupai ir kiti gėrimų gaminimo mišiniai.
35 reklama; verslo vadyba; verslo tvarkyba; įstaigų veikla.

(111) **59987** (151) 2009 05 12
(210) *2008 2220* (220) *2008 10 06*
(181) *2018 10 06*
(732) UAB G&J GROUP, Šiaurės pr. 61-10, LT-49204 Kaunas, LT
(540)

Meistro Pagalba
Jūsų namų gydytojas

(531) 7.1, 14.7, 14.7, 20.1, 26.4, 27.5, 29.1
(591) oranžinė, juoda.
(511)
37 statyba; taisymas (remontas); įtaisymo ir įrengimo paslaugos.

(111) **59988** (151) 2009 05 12
(210) *2008 2224* (220) *2008 10 07*
(181) *2018 10 07*
(732) PEPSICO, INC, a North Carolina Corporation, 700 Anderson Hill Road, Purchase, New York 10577, US
(740) Marius Jakulis Jason, 3, AAA Baltic Service Company, J. Jasinskio g. 16B, Biurų centras Victoria, LT-01112 Vilnius, LT
(540)



(531) 25.5, 27.5, 29.1
(591) žalia, balta, raudona.
(511)
25 drabužiai, apranga, avalynė, galvos apdangalai.
32 mineralinis ir gazuotas vanduo, kiti gaivieji gėrimai; vaisių gėrimai ir vaisių sultys; sirupai ir kiti gėrimų gaminimo mišiniai.

(111) **59989** (151) 2009 05 12
(210) *2008 2225* (220) *2008 10 07*
(181) *2018 10 07*
(732) PEPSICO, INC, a North Carolina Corporation, 700 Anderson Hill Road, Purchase, New York 10577, US
(740) Marius Jakulis Jason, 3, AAA Baltic Service Company, J. Jasinskio g. 16B, Biurų centras Victoria, LT-01112 Vilnius, LT
(540)



(531) 6.19, 27.5, 29.1
(591) žalia, tamsiai žalia, šviesiai žalia, raudona, balta.
(511)
32 mineralinis ir gazuotas vanduo, kiti gaivieji gėrimai; vaisių gėrimai ir vaisių sultys; sirupai ir kiti gėrimų gaminimo mišiniai.

(111) **59990** (151) 2009 05 12
(210) *2008 2226* (220) *2008 10 07*
(181) *2018 10 07*
(732) PEPSICO, INC, a North Carolina Corporation, 700 Anderson Hill Road, Purchase, New York 10577, US
(740) Marius Jakulis Jason, 3, AAA Baltic Service Company, J. Jasinskio g. 16B, Biurų centras Victoria, LT-01112 Vilnius, LT
(540)

MTN DEW

(511)
25 drabužiai, apranga, avalynė, galvos apdangalai.
32 mineralinis ir gazuotas vanduo, kiti gaivieji gėrimai; vaisių gėrimai ir vaisių sultys; sirupai ir kiti gėrimų gaminimo mišiniai.

(111) **59991** (151) 2009 05 12
(210) *2008 2227* (220) *2008 10 07*
(181) *2018 10 07*
(732) PEPSICO, INC, a North Carolina Corporation, 700 Anderson Hill Road, Purchase, New York 10577, US

(740) Marius Jakulis Jason, 3, AAA Baltic Service Company, J. Jasinskio g. 16B, Biurų centras Victoria, LT-01112 Vilnius, LT

(540)



(531) 25.1, 26.1, 26.2, 27.1, 29.1

(591) raudona, balta, pilka, juoda, tamsiai pilka.

(511)

32 mineralinis ir gazuotas vanduo, kiti gaivieji gėrimai; vaisių gėrimai ir vaisių sultys; sirupai ir kiti gėrimų gaminimo mišiniai.

---

(111) **59992** *(151)* 2009 05 12
(210) *2008 2228* *(220)* *2008 10 07*
(181) *2018 10 07*

(732) PEPSICO, INC, a North Carolina Corporation, 700 Anderson Hill Road, Purchase, New York 10577, US

(740) Marius Jakulis Jason, 3, AAA Baltic Service Company, J. Jasinskio g. 16B, Biurų centras Victoria, LT-01112 Vilnius, LT

(540)



(531) 25.1, 26.2, 26.11, 27.1, 29.1

(591) raudona, balta, mėlyna, pilka, tamsiai pilka, juoda.

(511)

32 mineralinis ir gazuotas vanduo, kiti gaivieji gėrimai; vaisių gėrimai ir vaisių sultys; sirupai ir kiti gėrimų gaminimo mišiniai.

---

(111) **59993** *(151)* 2009 05 12
(210) *2008 2229* *(220)* *2008 10 07*
(181) *2018 10 07*

(732) PEPSICO, INC, a North Carolina Corporation, 700 Anderson Hill Road, Purchase, New York 10577, US

(740) Marius Jakulis Jason, 3, AAA Baltic Service Company, J. Jasinskio g. 16B, Biurų centras Victoria, LT-01112 Vilnius, LT

(540)



(531) 25.1, 26.1, 26.2, 26.11, 27.1, 29.1

(591) raudona, tamsiai mėlyna, šviesiai mėlyna, balta, juoda.

(511)

32 mineralinis ir gazuotas vanduo, kiti gaivieji gėrimai; vaisių gėrimai ir vaisių sultys; sirupai ir kiti gėrimų gaminimo mišiniai.

---

(111) **59994** *(151)* 2009 05 12
(210) *2008 2230* *(220)* *2008 10 07*
(181) *2018 10 07*

(732) PEPSICO, INC, a North Carolina Corporation, 700 Anderson Hill Road, Purchase, New York 10577, US

(740) Marius Jakulis Jason, 3, AAA Baltic Service Company, J. Jasinskio g. 16B, Biurų centras Victoria, LT-01112 Vilnius, LT

(540)



(531) 26.1, 26.2, 27.5

(511)

32 mineralinis ir gazuotas vanduo, kiti gaivieji gėrimai; vaisių gėrimai ir vaisių sultys; sirupai ir kiti gėrimų gaminimo mišiniai.

---

(111) **59995** *(151)* 2009 05 12
(210) *2008 2231* *(220)* *2008 10 07*
(181) *2018 10 07*

(732) PEPSICO, INC, a North Carolina Corporation, 700 Anderson Hill Road, Purchase, New York 10577, US

(740) Marius Jakulis Jason, 3, AAA Baltic Service Company, J. Jasinskio g. 16B, Biurų centras Victoria, LT-01112 Vilnius, LT

(540)



(531) 26.1, 26.2, 27.5

(511)

32 mineralinis ir gazuotas vanduo, kiti gaivieji gėrimai; vaisių gėrimai ir vaisių sultys; sirupai ir kiti gėrimų gaminimo mišiniai.

---

(111) **59996** *(151)* 2009 05 12
(210) *2008 2232* *(220)* *2008 10 07*
(181) *2018 10 07*

(732) PEPSICO, INC, a North Carolina Corporation, 700 Anderson Hill Road, Purchase, New York 10577, US
(740) Marius Jakulis Jason, 3, AAA Baltic Service Company, J. Jasinskio g. 16B, Biurų centras Victoria, LT-01112 Vilnius, LT
(540)



(531) 26.1, 26.2, 27.5
(511)
32 mineralinis ir gazuotas vanduo, kiti gaivieji gėrimai; vaisių gėrimai ir vaisių sultys; sirupai ir kiti gėrimų gaminimo mišiniai.

---

(111) **59997** (151) 2009 05 12
(210) *2008 2233* (220) *2008 10 07*
(181) *2018 10 07*
(732) PEPSICO, INC, a North Carolina Corporation, 700 Anderson Hill Road, Purchase, New York 10577, US
(740) Marius Jakulis Jason, 3, AAA Baltic Service Company, J. Jasinskio g. 16B, Biurų centras Victoria, LT-01112 Vilnius, LT
(540)



(531) 26.1, 26.2, 29.1
(591) raudona, balta, mėlyna.
(511)
32 mineralinis ir gazuotas vanduo, kiti gaivieji gėrimai; vaisių gėrimai ir vaisių sultys; sirupai ir kiti gėrimų gaminimo mišiniai.

---

(111) **59998** (151) 2009 05 12
(210) *2008 2234* (220) *2008 10 07*
(181) *2018 10 07*
(732) PEPSICO, INC, a North Carolina Corporation, 700 Anderson Hill Road, Purchase, New York 10577, US
(740) Marius Jakulis Jason, 3, AAA Baltic Service Company, J. Jasinskio g. 16B, Biurų centras Victoria, LT-01112 Vilnius, LT
(540)



(531) 26.1, 26.2, 29.1
(591) raudona, balta, mėlyna.
(511)
32 mineralinis ir gazuotas vanduo, kiti gaivieji gėrimai; vaisių gėrimai ir vaisių sultys; sirupai ir kiti gėrimų gaminimo mišiniai.

---

(111) **59999** (151) 2009 05 12
(210) *2008 2235* (220) *2008 10 07*
(181) *2018 10 07*
(732) PEPSICO, INC, a North Carolina Corporation, 700 Anderson Hill Road, Purchase, New York 10577, US
(740) Marius Jakulis Jason, 3, AAA Baltic Service Company, J. Jasinskio g. 16B, Biurų centras Victoria, LT-01112 Vilnius, LT
(540)



(531) 26.1, 26.2, 29.1
(591) raudona, balta, juoda.
(511)
32 mineralinis ir gazuotas vanduo, kiti gaivieji gėrimai; vaisių gėrimai ir vaisių sultys; sirupai ir kiti gėrimų gaminimo mišiniai.

---

(111) **60000** (151) 2009 05 12
(210) *2008 2236* (220) *2008 10 07*
(181) *2018 10 07*
(732) PEPSICO, INC, a North Carolina Corporation, 700 Anderson Hill Road, Purchase, New York 10577, US
(740) Marius Jakulis Jason, 3, AAA Baltic Service Company, J. Jasinskio g. 16B, Biurų centras Victoria, LT-01112 Vilnius, LT
(540)



(531) 27.5
(511)
32 mineralinis ir gazuotas vanduo, kiti gaivieji gėrimai; vaisių gėrimai ir vaisių sultys; sirupai ir kiti gėrimų gaminimo mišiniai.

---

(111) **60001** (151) 2009 05 12
(210) *2008 2242* (220) *2008 10 07*
(181) *2018 10 07*
(732) UAB "ČILI HOLDINGS", Linkmenų g. 17 / Žalgirio g. 114, LT-09300 Vilnius, LT
(740) Otilija Klimaitienė, 35, AAA Baltic Service Company, J. Jasinskio g. 16B, Biurų centras Victoria, LT-01112 Vilnius, LT
(540)



(531) 1.15, 2.9, 5.9, 25.7, 26.4, 27.3, 29.1
(591) tamsiai violetinė, šviesiai violetinė šviesiai mėlyna, tamsiai mėlyna, žalia, šviesiai žalia, šviesiai oranžinė, oranžinė, juoda, balta, raudona.

(511)
35 reklama; verslo vadyba; verslo tvarkyba; įstaigų veikla; prekių sukaupimas (išskyrus vežimą) kitiems, teikiantis pirkėjams galimybę patogiai apžiūrėti ir įsigyti tų prekių; klientų lojalumo programų teikiamos paslaugos; komercijos ar pramonės vadybos pagalba; komercinė informacija ir patarimai vartotojams (konsultacijų teikimas); prekių pardavimo skatinimas; viešas reklamavimas; visuomenės informavimas.
43 maisto ir gėrimų parūpinimo paslaugos; kavinės, restoranai, kavos barai, užkandinės, valgyklos, savitarnos restoranai, picerijos.

---

(111) **60002** *(151)* 2009 05 12
(210) *2008 2256* *(220)* *2008 10 08*
(181) *2018 10 08*
(732) UAB “AUNUVA”, Gedimino g. 47-406, LT-44242 Kaunas, LT
(740) Nijolė Viktorija Mickevičienė, 11, Panerių g. 79A, LT-48425 Kaunas, LT
(540)

DIEVOGALOS KRANTAS

(511)
36 draudimas; finansinės operacijos; piniginės operacijos; nekilnojamojo turto operacijos.
37 statyba; taisymas (remontas); įtaisymo ir įrengimo paslaugos.
41 švietimas, mokymas; pramogos; sportinė ir kultūrinė veikla.

---

(111) **60003** *(151)* 2009 05 12
(210) *2008 2260* *(220)* *2008 10 09*
(181) *2018 10 09*
(732) UAB “PRAMOGŲ PROJEKTAI”, Trakų g. 3 / Kėdainių g. 2, LT-01132 Vilnius, LT
(540)



(531) 25.1, 27.5
(511)
43 maisto ir gėrimų parūpinimo paslaugos; laikinas apgyvendinimas.

---

(111) **60004** *(151)* 2009 05 12
(210) *2008 2539* *(220)* *2008 11 14*
(181) *2018 11 14*
(732) UAB “ĄŽUOLO GILĖ”, Naugarduko g. 14, LT-03225 Vilnius, LT
(740) Marija Lenkutienė, 6, Patentinių paslaugų centras, UAB, J.Basanavičiaus g. 11/1, LT-03108 Vilnius, LT
(540)



(531) 7.1, 25.1, 25.1, 29.1
(591) žalia, mėlyna, tamsiai mėlyna, šviesiai violetinė, šviesiai ruda.
(511)
43 aprūpinimas maistu ir gėrimais; barų paslaugos; kavinės; restoranai.

---

(111) **60005** *(151)* 2009 05 12
(210) *2008 2553* *(220)* *2008 11 14*
(181) *2018 11 14*
(732) UAB “NORDIC INVESTICIJA”, Savanorių pr. 192, LT-44151 Kaunas, LT
(540)



(531) 1.1, 27.5, 29.1
(591) mėlyna, pilka, balta.
(511)
36 nekilnojamojo turto nuoma.

---

(111) **60006** *(151)* 2009 05 12
(210) *2008 2721* *(220)* *2008 12 10*
(181) *2018 12 10*
(732) AKCINĖ BENDROVĖ “MALSENA”, J. Janonio g. 12, LT-35101 Panevėžys, LT
(740) Tatjana Sterlina, 37, UAB “Intels”, Naugarduko g. 32 / 2, LT-03225 Vilnius, LT
(540)

AMILINA

(511)
1 glitimas (ne kanceliarijos arba buities reikmėms); krakmolas (pramonės reikmėms).
3 skalbinių krakmolas.
30 maistinis krakmolas, glitimas (maistui).
31 sėlenos, sėlenų gėralas (gyvuliams).

---

(111) **60007** *(151)* 2009 05 12
(210) *2008 2722* *(220)* *2008 12 10*
(181) *2018 12 10*
(732) AKCINĖ BENDROVĖ “MALSENA”, J. Janonio g. 12, LT-35101 Panevėžys, LT
(740) Tatjana Sterlina, 37, UAB “Intels”, Naugarduko g. 32 / 2, LT-03225 Vilnius, LT
(540)



(531) 26.1, 26.11
(511)
1 glitimas (ne kanceliarijos arba buities reikmėms); krakmolas (pramonės reikmėms).
3 skalbinių krakmolas.
30 maistinis krakmolas, glitimas (maistui).
31 sėlenos, sėlenų gėralas (gyvuliams).

(111) **60008** *(151)* 2009 05 12
(210) *2008 2749* *(220)* *2008 12 15*
(181) *2018 12 15*
(732) ICA AB, Svetsarvaegen 16, 17193 Solna, SE
(740) Marija Lenkutienė, 6, Patentinių paslaugų centras, UAB, J.Basanavičiaus g. 11/1, LT-03108 Vilnius, LT
(540)



(531) 26.4, 27.1
(511)
30 Ledai.

---

(111) **60009** *(151)* 2009 05 12
(210) *2008 2750* *(220)* *2008 12 15*
(181) *2018 12 15*
(732) ICA AB, Svetsarvaegen 16, 17193 Solna, SE
(740) Marija Lenkutienė, 6, Patentinių paslaugų centras, UAB, J.Basanavičiaus g. 11/1, LT-03108 Vilnius, LT
(540)

RIMI DELIGHTS

(511)
30 Ledai.

---

(111) **60010** *(151)* 2009 05 14
(210) *2007 2601* *(220)* *2007 12 17*
(181) *2017 12 17*
(732) AKCINĖ BENDROVĖ “RAGUTIS”, Kaunakiemio g. 2, LT-44354 Kaunas, LT
(740) Leonas Antanas Kučinskas, 4, Dr. Leono A. Kučinsko patentinių paslaugų firma, Kaštonų g. 5-7, LT-01107 Vilnius, LT
(540)



(531) 3.1, 24.5, 25.1, 26.1, 26.11, 29.1
(511)
32 Pilzeno alus.

---

(111) **60011** *(151)* 2009 05 14
(210) *2008 0933* *(220)* *2008 04 24*
(181) *2018 04 24*
(732) D. VILNONIO ĮMONĖ “MIDARA”, Svėdasų g. 10, Šimonys, LT-40345 Kupiškio r., LT
(540)

Midara

(511)
23 adymo siūlai ir verpalai, dirbtinio šilko siūlai ir verpalai, džiuto siūlai ir verpalai, elastiniai siūlai ir verpalai, (tekstilės reikmėms), gumos siūlai (tekstilės reikmėms), kanapių siūlai ir verpalai, kokosų pluošto siūlai ir verpalai, lininiai siūlai ir verpalai, medvilniniai siūlai ir verpalai, siūlai, plastikinių medžiagų siūlai (tekstilės reikmėms), siuvimo siūlai ir verpalai, siuvinėjimo siūlai ir verpalai, stiklo pluošto siūlai (tekstilės reikmėms), sukti medvilnės verpalai, sukti siūlai ir verpalai, sukti šilko verpalai, sukti vilnoniai verpalai, šeniliniai verpalai, šilko siūlai ir verpalai, verpalai, vilnoniai siūlai ir verpalai.
25 naktiniai akių raiščiai, antbačiai (trumpos blauzdinės), antkrūtiniai, apatiniai baltiniai, apatiniai marškiniai, apatiniai baltiniai (prakaitiniai), apatiniai marškiniai (prakaitiniai), apavas, apykaklės (apsauginės), drabužių apykaklės, gimnastikos apranga, apsiaustai, avalynės apvadai, metaliniai batų apvadai, amotai, ašuočių pluošto avalynė, ausinės (drabužiai), avalynė, sportinė avalynė, avalynės apvadai, metaliniai avalynės apvadai, avalynės priekinės dalys, avalynės priešslydžio įtaisai, avalynės viršutinės dalys, baltiniai (apranga), batai, slidžių batai, batų apvadai, batų priešslydžio įtaisai, batų užkulniai, batviršiai, bažnytiniai drabužiai, beretės, blauzdinės (getrai), blauzdinių (getrų) raiščiai, boa (moteriški šalikai), bridžai (kelnės), chalatai, vonios chalatai, cilindrai (skrybelės), darbiniai drabužiai, didelės spalvotos skarelės (kaklaskarės), drabužių diržai, diržai (juostos), kelnių diržai, dirželiai, blauzdinių raiščiai, diržinės piniginės (apranga), drabužiai, apranga, odiniai drabužiai, odos pakaitalų drabužiai, dušo kepurės, dviratininkų drabužiai, futbolo batai, futbolo batų kapliukai, gabardino drabužiai, galvos apdangalai, vienuolių galvos apdangalai, gatavi drabužiai, gatavi pamušalai (drabužių dalys), gimnastikos avalynė, glaudinės, gobtuvai (drabužiai), juostos, jūreivių palaidinės (jūrininkės), kailinės mantijos, kailinės pelerinos, kailiniai (drabužiai), kaklaraiščiai, kaliošai, skrybėlių karkasai, kaspinai plaukams (drabužiai), keliaraiščiai, kelnaitės, kelnės, apatinės kelnės, kepurės, popierinės kepurės (apranga), kepurių snapeliai, drabužių kišenės, kišeninės nosinaitės (drabužiai), klumpės, kojinės, kojinės (prakaitinės), kojinių laikikliai, kojinių užkulniai, kojų įmovos (išskyrus šildomas elektra), kombinezonai (drabužiai), vandens slidžių sporto kombinezonai, korsetai, apatiniai korsetai, kostiumai, maudymosi kostiumai, kraiteliai (kūdikių drabužiai), kulnai, kumštinės pirštinės, liemenėlės, liemenės, liemenės (drabužiai), livrėjos, marškinėliai, marškiniai, marškinių antkrūtiniai, marškinių perpetės, maskarado kostiumai, maudymosi kelnaitės, maudymosi kelnaitės (glaudės), maudymosi kepuraitės, maudymosi kostiumai, maudymosi sandalai, maudymosi šlepetės, megzti drabužiai, megztiniai, vilnoniai megztiniai, mitros (kepuės), movos (drabužiai), naktiniai drabužiai, neperšlampamieji drabužiai, nėrinių skaros, nuimamosios apykaklės, avalynės padai, palaidinės, darbinės palaidinės, paltai, paplūdimio avalynė, paplūdimio kostiumai, pasijoniai, pažastiniai, pėdkelnės, pelerinos, kailinės pelerinos, petnešos, diržinės piniginės (apranga), pirštinės (drabužiai), pižamos, popieriniai drabužiai, prakaitiniai apatiniai drabužiai, prijuostės (drabužiai), puloveriai, pusbačiai, puskojinės, puskojinių laikikliai,

rankogaliai, rankogaliai (drabužiai), sandalai, sariai (Indijos moterų rūbai), seilinukai (ne popieriniai), sijonai, skaros, skaros (gaubiamos ant pečių), skrybėlės, kepurių snapeliai, sportinė avalynė, sportiniai batai, sportiniai trikotažo gaminiai, striukės su gobtuvais, suknelės, suvarstomieji batai, šalikai, šydai (drabužiai), šlikės, šliurės, švarkai, striukės, togos (teisėjų, rektorių drabužiai), trikotažo gaminiai, trumpikės, turbanai, uniformos, vaikų kelnaitės, vairuotojų drabužiai, batų vidpadžiai, vyriški šalikai (plačiais galais), viršutiniai drabužiai, tekstiliniai vystyklai, vonios chalatai, žūklės liemenės.

26 adatinės, adatos, batsiuvių adatos, bukosios adatos (su didele ausele juostelei įverti ar įtraukti), knygrišio adatos, vilnų šukuotojų adatos, adymo adatos, adymo kamuoliukai, batų akutės, antpirščiai (siuvimo), baltinių žymėjimo monogramų antsiuviai, arbatinukų apdangalai, apykaklių standukas, tampriosios apyrankės (rankovėms prilaikyti), dirbtiniai apvadai, drabužių apvadai (puošmenos), siuvinėti apvadai (standinės, tandučiai), blizgieji drabužių apvadėliai, drabužių apvadų virvutės, apvadų nėriniai, juostelės, drabužių ąselės, auksu siuvinėti gaminiai, avalynės užtrauktukai, balnių adatos, baltinių žymėjimo raidės, baltinių žymėjimo skaitmenys, baltinių žymėjimo skaitmenys ar raidės, banginio ūsų korsetų plokštės, dirbtinės barzdos, basonas (tekstilinės puošmenos), batraiščiai, batų kabliukai, batų puošmenos (ne brangiųjų metalų), batų sagtys, drabužių blizgučiai, blizgučiai (drabužių apdaila), bumbulai, adatų dėžutės, siuvimo reikmenų dėžutės, dirbtinės gėlės, dirbtinės girliandos, dirbtiniai apvadai, dirbtiniai ūsai, dirbtiniai vaisiai, diržų sagtys, drabužių apvadai, drabužių ąselės, drabužių kabės, drabužių petukai, drabužių segės, dviratininkų kelnių spaustukai, elastingosios juostos, galanterijos gaminiai (išskyrus siūlus), galionai, dirbtinių gėlių vainikai, dirbtinės girliandos, juostelės, užuolaidų viršutinės dalies juostelės, elastingosios juostos, juostos (galanterija), plaukų juostos, avalynės kabliukai, kabliukai (galanterijos gaminiai), kilimėlių kabliukai, korsetų kabliukai, nėrimo kabliukai, adymo kamuoliukai, plaukų kasos, prizų kaspinai, kilimėlių kabliukai, knygrišio adatos, korsetų kabliukai, korsetų plokštelės, krepšių užtrauktukai, kutai (galanterija), plaukų lankeliai, lipdės (juostelės) (galanterijos gaminiai), karštai klijuojami tekstilės gaminių taisymo lopai (galanterijos gaminiai), mezgimo virbalai, baltinių žymėjimo monogramų antsiuviai, nėrimo vąšeliai, dantytieji nėriniai, nėriniai, apvadų juostelės, netikri plaukai, varžovų numeriai, adatų pagalvėlės, smeigtukų pagalvėlės, palaidinukių spraustukai, plaukų papuošalai, paukščių plunksnos (drabužiams puošti), perukai, petnešų segtukai, drabužių petukai, netikri plaukai, plaukų dažymo kepuraitės, plaukų papuošalai, plaukų segtukai, plaukų smeigtukai, plaukų sruogos, plaukų sukimo segtukai, ne elektriniai plaukų suktukai (išskyrus prietaisus), popieriniai plaukų suktukai, plaukų tinkliukai, korseto plokštės, plunksnos (drabužiams puošti), karštai klijuojamos tekstilės gaminių puošimo skiautės (galanterija), batų puošmenos (ne brangiųjų metalų), skrybėlių puošmenos (ne brangiųjų metalų), puošnieji ženkliukai (sagos), baltinių žymėjimo raidės, batų raišteliai, vilnoniai raišteliai, rankovių raiščiai, drabužių rauktinukai, nerti rauktinukai, roželės (galanterija), sagės (drabužių papuošalai), sagės (išskyrus juvelyrinius dirbinius), sagos, drabužių sagos (ne brangiųjų metalų), batų sagtys, diržų sagtys, sagtys (drabužių puošmenos), drabužių segės, petnešų segtukai, plaukų segtukai, segtukai, plaukų smeigtukai, sidabru siuvinėti gaminiai, sijonų valiniai, metaliniai siuvinėjimo siūlai, siuvimo adatos, siuvimo reikmenų dėžutės, siuvinėti gaminiai, siuvinėti gaminiai (puošmenos), baltinių žymėjimo skaitmenys, skrybėlių puošmenos (ne brangiųjų metalų), smeigtukų pagalvėlės, drabužių spraustukai, spurgai, kutai, plaukų sruogos, apykaklių standukai, stručio plunksnos (drabužių papuošalai), žvejybos tinklų nėrimo šaudyklės, šinjonai, tampriosios apyrankės (rankovėms prilaikyti), plaukų tinkleliai, užtrauktukai, avalynės užtrauktukai, krepšių užtrauktukai, užuolaidų viršutinės dalies juostelės, vaikvedėliai, dirbtinių gėlių vainikai, nėrimo vąšeliai, vilnoniai raišteliai, vilnų šukuotuvų adatos, drabužių virvelės, drabužių apvadų virvutės, puošnieji ženkliukai (sagos), žėručio blizgučiai.

---

(111) **60012** *(151)* 2009 05 14
(210) *2008 0946* *(220)* *2008 04 24*
(181) *2018 04 24*

(732) UAB “AEROTRAINING”, Rodūnios kelias 34, LT-02187 Vilnius, LT

(540)

Aerotraining

(531) 3.7, 26.3, 29.1
(591) žalia.
(511)

41 profesinis mokymas ir rengimas; švietimo informacija; instruktavimas; mokymas; elektroninių knygų ir žurnalų publikavimas; vaizdajuosčių redagavimas; konferencijų rengimas ir vedimas; seminarų rengimas ir vedimas; rengimas (profesinis mokymasis); skaitmeninio vaizdavimo paslaugos; treniravimas.

---

(111) **60013** *(151)* 2009 05 14
(210) *2008 0949* *(220)* *2008 04 25*
(181) *2018 04 25*

(732) UAB “ŽELVAIČIŲ VALDA”, Telšių g. 2P, Rainių k., Viešvienų sen., LT-88401 Telšių r., LT

(540)

UAB “Želvaičių valda”

(511)

36 draudimas; finansinės operacijos; piniginės operacijos; nekilnojamojo turto operacijos.
37 statyba; taisymas (remontas); įtaisymo ir įrengimo paslaugos.

---

(111) **60014** *(151)* 2009 05 14
(210) *2008 1216* *(220)* *2008 05 26*
(181) *2018 05 26*

(732) UAB “OLMITA IR KO”, Islandijos pl. 131 K, LT-49169 Kaunas, LT

(540)



(531) 14.3, 26.1, 27.5, 29.1
(591) juoda, balta, oranžinė, geltona.
(511)
35 reklama; verslo vadyba; verslo tvarkyba; įstaigų veikla; automobilių serviso paslaugos.
37 statyba; taisymas (remontas); įtaisymo ir įrengimo paslaugos; automobilių taisymas (remontas).

---

(111) **60015** *(151)* 2009 05 14
(210) *2008 1217* *(220)* *2008 05 26*
(181) *2018 05 26*
(732) UAB "RAVAK BALTIC", Butrimonių g. 5, LT-50203 Kaunas, LT
(540)

VONIOJE - TIK „RAVAK"!

(531) 29.1
(591) raudona.
(511)
35 reklama.

---

(111) **60016** *(151)* 2009 05 14
(210) *2008 1753* *(220)* *2008 08 01*
(181) *2018 08 01*
(732) MAGICTRIP HOLDINGS LIMITED, Ioanni Stylianou 6, 2nd Floor, Flat/office 202, P.C.2003 Nicosia, CY
(740) Tatjana Sterlina, 37, UAB "Intels", Naugarduko g. 32 / 2, LT-03225 Vilnius, LT
(540)



(531) 25.12, 26.4, 29.1
(591) juoda, geltona.
(511)
30 kramtomoji guma (ne medicinos reikmėms); konditerijos gaminiai, arbata su ledais.
32 alus; mineralinis ir gazuotas vanduo, kiti gaivieji gėrimai; vaisių gėrimai ir vaisių sultys; sirupai ir kiti gėrimų gaminimo mišiniai.

---

(111) **60017** *(151)* 2009 05 14
(210) *2008 1754* *(220)* *2008 08 01*
(181) *2018 08 01*
(732) MAGICTRIP HOLDINGS LIMITED, Ioanni Stylianou 6, 2nd Floor, Flat/office 202, P.C.2003 Nicosia, CY
(740) Tatjana Sterlina, 37, UAB "Intels", Naugarduko g. 32 / 2, LT-03225 Vilnius, LT
(540)



(531) 3.7, 29.1
(591) juoda, geltona.
(511)
30 kramtomoji guma (ne medicinos reikmėms); konditerijos gaminiai, arbata su ledais.
32 alus; mineralinis ir gazuotas vanduo, kiti gaivieji gėrimai; vaisių gėrimai ir vaisių sultys; sirupai ir kiti gėrimų gaminimo mišiniai.

---

(111) **60018** *(151)* 2009 05 14
(210) *2008 1770* *(220)* *2008 08 05*
(181) *2018 08 05*
(732) UAB "PREKYBOS MARKETINGO PASLAUGOS", J. Jasinskio g. 16, LT-01112 Vilnius, LT
(740) Otilija Klimaitienė, 35, AAA Baltic Service Company, J. Jasinskio g. 16B, Biurų centras Victoria, LT-01112 Vilnius, LT
(540)



(531) 20.5, 24.1, 27.5
(511)
9 vaizdo ir garso irašai, vaizdo ir garso įrašymo laikmenos, garso įrašymo, stiprinimo ir perdavimo aparatai.
11 apšvietimo įrenginiai.
25 drabužiai, apranga, avalynė, galvos apdangalai.
35 reklama.
41 pramogos.

---

(111) **60019** *(151)* 2009 05 14
(210) *2008 2361* *(220)* *2008 10 22*
(181) *2018 10 22*
(732) UAB UPG BALTIC, Jonavos g. 254A, LT-44132 Kaunas, LT
(740) Otilija Klimaitienė, 35, AAA Baltic Service Company, J. Jasinskio g. 16B, Biurų centras Victoria, LT-01112 Vilnius, LT
(540)



(531) 26.11, 27.5, 29.1
(591) raudona, pilka, juoda.
(511)
16 brošiūros; informaciniai biuleteniai; popierinės ar kartoninės iškabos; katalogai; knygos; spausdintiniai leidiniai; periodiniai leidiniai; spaudiniai; žurnalai (periodiniai leidiniai); laikraščiai.

35 reklamos agentūros; reklaminės medžiagos tobulinimas; tekstų dorojimas; nuomonių tyrimas; reklama paštu; reklaminių skelbimų platinimas; reklaminių skilčių rengimas; informacijos rinkimas ir sisteminimas kompiuterinėse duomenų bazėse; pavyzdžių platinimas; prekių pardavimo skatinimas (kitiems); reklama; prekių rodymas; reklamos vietų nuoma; verslo informacija; visuomenės informavimas; viešas reklamavimas; reklamos tekstų skelbimas; prekių pardavimo skatinimas visuotiniame kompiuterių tinkle; reklamavimasis kompiuterių tinkle; verslo informacija visuotiniame kompiuterių tinkle; reklamos laiko nuoma žiniasklaidoje; mugių rengimas komercijos ar reklamos reikmėms; parduotuvių vitrinų puošimas (tvarkymas); parodų rengimas komercijos ar reklamos reikmėms; radijo ir televizijos reklama; prekių sukaupimas (išskyrus vežimą) kitiems, teikiantis pirkėjams galimybę patogiai apžiūrėti ir įsigyti tų prekių; prekių pateikimas žiniasklaidoje pardavimo reikmėms; reklaminės medžiagos tobulinimas.

41 pramogos; žaidimų paslaugos, teikiamos tiesiogiai per kompiuterių tinklą; loterijų rengimas; informacija apie poilsio ir pramogų renginius; pramogų informacija; elektroninė darbalaukinė leidyba; elektroninių publikacijų tiesioginis pateikimas per kompiuterių tinklą (ne parsisiunčiamųjų); elektroninių knygų ir žurnalų tiesioginis publikavimas.

---

(111) **60020** *(151)* 2009 05 14
(210) *2008 2376* *(220)* *2008 10 24*
(181) *2018 10 24*

(732) UAB “PROTRAINING ACADEMY”, J. Jasinskio g. 16G, LT-01112 Vilnius, LT

(740) Marija Lenkutienė, 6, Patentinių paslaugų centras, UAB, J.Basanavičiaus g. 11/1, LT-03108 Vilnius, LT

(540)

PRO TRAINING
ACADEMY

(531) 26.11, 27.5, 29.1
(591) raudona, juoda.
(511)

41 akademijos (mokymas); egzaminavimas; elektroninė darbalaukinė leidyba; elektroninių knygų ir žurnalų tiesioginis publikavimas; elektroninių publikacijų tiesioginis pateikimas per kompiuterių tinklą (ne parsisiunčiamųjų); instruktavimas; klubų paslaugos (pramogos ar švietimas); knygų leidyba; kolokviumų, konferencijų, kongresų rengimas ir vedimas; kultūros ar mokomųjų parodų rengimas; mokymas; neakivaizdinis mokymas; pramogų ar mokomųjų konkursų rengimas; profesijos pasirinkimo konsultacijos; profesinis mokymas ir rengimas; seminarų, simpoziumų rengimas ir vedimas; skaitmeninio vaizdavimo paslaugos; švietimo informacija; švietimo paslaugos; treniravimas.

42 apsaugos nuo kompiuterinių virusų paslaugos; duomenų ar dokumentų konvertavimas iš fizinių laikmenų į elektronines laikmenas; internetinių paieškos sistemų parūpinimas; kompiuterinės programinės įrangos įtaisymas; kompiuterinių programų priežiūra; kompiuterių programinės ir aparatinės įrangos konsultacijos; kompiuterių duomenų atkūrimas; kompiuterių nuoma; kompiuterių programinės įrangos atnaujinimas; kompiuterių programinės įrangos projektavimas; kompiuterių programinės įrangos techninė priežiūra; kompiuterių programų dubliavimas; kompiuterių programų ir duomenų konvertavimas (ne fizinis); kompiuterių programų nuoma; kompiuterių programų rengimas; kompiuterių sistemų analizė; kompiuterių sistemų projektavimas; kompiuterių svetainių (visuotinio kompiuterių tinklo svetainių) priskyrimas; visuotinio kompiuterių tinklo svetainių kūrimas ir palaikymas kitiems; žiniatinklio serverių nuoma.

---

(111) **60021** *(151)* 2009 05 14
(210) *2008 2379* *(220)* *2008 10 24*
(181) *2018 10 24*

(732) UAB “BALTIC SWAN”, Paliūniškio g. 3A, LT-35113 Panevėžys, LT

(540)

Švara be rūpesčių!

(531) 27.5, 29.1
(591) balta, raudona.
(511)

37 statyba; taisymas (remontas); įtaisymo ir įrengimo paslaugos.

---

(111) **60022** *(151)* 2009 05 14
(210) *2008 2383* *(220)* *2008 10 27*
(181) *2018 10 27*

(732) GSMVALVE OUE, Ehitajate tee 114, 13517 Tallinn, EE

(740) Reda Žabolienė, 7, Advokatės Redos Žabolienės kontora METIDA, Verslo centras VERTAS, Gynėjų g. 16, LT-01109 Vilnius, LT

(540)

GSM
APSAUGA

(531) 1.1, 24.1, 29.1
(591) raudona, tamsiai raudona, juoda, balta.
(511)

35 kompiuterizuotas rinkmenų (bylų) tvarkymas; informacijos rinkimas kompiuterinėse duomenų bazėse; informacijos sisteminimas kompiuterinėse duomenų bazėse; transporto priemonių buvimo vietos nustatymas; transporto priemonių naudojimo priežiūros tiesioginis registro valdymas ir raportų bei tyrimų ataskaitų, susijusių su transporto priemonių naudojimu, išleidimas.

37 statyba; taisymas (remontas); įtaisymo ir įrengimo paslaugos.

38 telekomunikacijos; telekomunikacijų ir apsaugos aparatų nuoma.

42 kompiuterių programinės ir aparatinės įrangos projektavimas ir tobulinimas.

45 asmenų ir nuosavybės apsaugos paslaugos; apsaugos konsultacijos.

(111) **60023**
(210) *2008 2384*
(151) 2009 05 14
(220) *2008 10 27*
(181) *2018 10 27*

(732) GSMVALVE OUE, Ehitajate tee 114, 13517 Tallinn, EE
(740) Reda Žabolienė, 7, Advokatės Redos Žabolienės kontora METIDA, Verslo centras VERTAS, Gynėjų g. 16, LT-01109 Vilnius, LT
(540)

GSM APSAUGA

(511)
35 kompiuterizuotas rinkmenų (bylų) tvarkymas; informacijos rinkimas kompiuterinėse duomenų bazėse; informacijos sisteminimas kompiuterinėse duomenų bazėse; transporto priemonių buvimo vietos nustatymas; transporto priemonių naudojimo priežiūros tiesioginis registro valdymas ir raportų bei tyrimų ataskaitų, susijusių su transporto priemonių naudojimu, išleidimas.
37 statyba; taisymas (remontas); įtaisymo ir įrengimo paslaugos.
38 telekomunikacijos; telekomunikacijų ir apsaugos aparatų nuoma.
42 kompiuterių programinės ir aparatinės įrangos projektavimas ir tobulinimas.
45 asmenų ir nuosavybės apsaugos paslaugos; apsaugos konsultacijos.

---

(111) **60024**
(210) *2008 2389*
(151) 2009 05 14
(220) *2008 10 27*
(181) *2018 10 27*

(732) ČYGO-KALKIO TIKROJI ŪKINĖ BENDRIJA "RINKUŠKIAI", Alyvų g. 8, Biržų k., Širvėnos sen., LT-41180 Biržų r., LT
(740) Marija Lenkutienė, 6, Patentinių paslaugų centras, UAB, J.Basanavičiaus g. 11/1, LT-03108 Vilnius, LT
(540)



(531) 9.1, 24.1, 27.5, 29.1
(591) geltona, šviesiai ruda, tamsiai ruda, balta.
(511)
32 alus; mineralinis ir gazuotas vanduo, kiti gaivieji gėrimai; vaisių gėrimai ir vaisių sultys; sirupai ir kiti gėrimų gaminimo mišiniai.

---

(111) **60025**
(210) *2008 2390*
(151) 2009 05 14
(220) *2008 10 27*
(181) *2018 10 27*

(732) ČYGO-KALKIO TIKROJI ŪKINĖ BENDRIJA "RINKUŠKIAI", Alyvų g. 8, Biržų k., Širvėnos sen., LT-41180 Biržų r., LT
(740) Marija Lenkutienė, 6, Patentinių paslaugų centras, UAB, J.Basanavičiaus g. 11/1, LT-03108 Vilnius, LT
(540)



(531) 24.1, 24.5, 25.1, 26.4, 27.1, 29.1
(591) balta, juoda, šviesiai ruda, geltona, tamsiai ruda, pilka, mėlyna.
(511)
32 alus.

---

(111) **60026**
(210) *2008 2391*
(151) 2009 05 14
(220) *2008 10 27*
(181) *2018 10 27*

(732) ČYGO-KALKIO TIKROJI ŪKINĖ BENDRIJA "RINKUŠKIAI", Alyvų g. 8, Biržų k., Širvėnos sen., LT-41180 Biržų r., LT
(740) Marija Lenkutienė, 6, Patentinių paslaugų centras, UAB, J.Basanavičiaus g. 11/1, LT-03108 Vilnius, LT
(540)



(531) 24.1, 24.5, 25.1, 26.4, 27.1, 29.1
(591) balta, juoda, geltona, šviesiai ruda, pilka, žalia, mėlyna.
(511)
32 alus.

---

(111) **60027**
(210) *2008 2392*
(151) 2009 05 14
(220) *2008 10 27*
(181) *2018 10 27*

(732) ČYGO-KALKIO TIKROJI ŪKINĖ BENDRIJA "RINKUŠKIAI", Alyvų g. 8, Biržų k., Širvėnos sen., LT-41180 Biržų r., LT
(740) Marija Lenkutienė, 6, Patentinių paslaugų centras, UAB, J.Basanavičiaus g. 11/1, LT-03108 Vilnius, LT

(540)



(531) 24.1, 24.5, 25.1, 26.4, 27.1, 29.1
(591) balta, juoda, šviesiai ruda, geltona, raudona, pilka, mėlyna.
(511)
32 alus.

---

(111) **60028** *(151)* 2009 05 14
(210) *2008 2399* *(220)* *2008 10 28*
(181) *2018 10 28*
(732) TORAY KABUSHIKI KAISHA (TORAY INDUSTRIES, INC), 1-1, 2-chome, Nihonbashi-Muromachi, Chuo-ku, Tokyo, JP
(740) Reda Žabolienė, 7, Advokatės Redos Žabolienės kontora METIDA, Verslo centras VERTAS, Gynėjų g. 16, LT-01109 Vilnius, LT
(540)

WINFURAN

(511)
5 farmaciniai preparatai ir medžiagos.

---

(111) **60029** *(151)* 2009 05 14
(210) *2008 2400* *(220)* *2008 10 28*
(181) *2018 10 28*
(732) TORAY KABUSHIKI KAISHA (TORAY INDUSTRIES, INC), 1-1, 2-chome, Nihonbashi-Muromachi, Chuo-ku, Tokyo, JP
(740) Reda Žabolienė, 7, Advokatės Redos Žabolienės kontora METIDA, Verslo centras VERTAS, Gynėjų g. 16, LT-01109 Vilnius, LT
(540)

ECFINE

(511)
5 farmaciniai preparatai ir medžiagos.

---

(111) **60030** *(151)* 2009 05 14
(210) *2008 2401* *(220)* *2008 10 28*
(181) *2018 10 28*
(732) TORAY KABUSHIKI KAISHA (TORAY INDUSTRIES, INC), 1-1, 2-chome, Nihonbashi-Muromachi, Chuo-ku, Tokyo, JP
(740) Reda Žabolienė, 7, Advokatės Redos Žabolienės kontora METIDA, Verslo centras VERTAS, Gynėjų g. 16, LT-01109 Vilnius, LT
(540)

PRURISTAT

(511)
5 farmaciniai preparatai ir medžiagos.

---

(111) **60031** *(151)* 2009 05 14
(210) *2008 2402* *(220)* *2008 10 28*
(181) *2018 10 28*
(732) MARIAUS STANKAUS ĮMONĖ "MAREMA", Vasario 16-osios g. 31-7, LT-76350 Šiauliai, LT
(740) Reda Žabolienė, 7, Advokatės Redos Žabolienės kontora METIDA, Verslo centras VERTAS, Gynėjų g. 16, LT-01109 Vilnius, LT
(540)



(531) 3.6, 24.17, 29.1
(591) gelsvai rusva, balta, juoda.
(511)
25 drabužiai, apranga, avalynė, galvos apdangalai.
35 reklama; verslo vadyba; verslo tvarkyba; įstaigų veikla.

---

(111) **60032** *(151)* 2009 05 14
(210) *2008 2404* *(220)* *2008 10 28*
(181) *2018 10 28*
(732) L'OREAL, Societe Anonyme, 14, Rue Royale, 75008 Paris, FR
(740) Tatjana Sterlina, 37, UAB "Intels", Naugarduko g. 32 / 2, LT-03225 Vilnius, LT
(540)

VICHY Sveikata - tai grožis

(511)
3 parfumerija, tualetinis vanduo; vonių ir dušo geliai ir druskos (ne medicinos reikmėms); tualetinis muilas, dezodorantai (asmeniniai); kosmetika, būtent kremai, tualetinis pienelis, losjonai, geliai ir milteliai veidui, kūnui ir rankoms; odos priežiūros preparatai nuo saulės (kosmetikos produktai); grimo preparatai; šampūnai, plaukų formavimo ir priežiūros želė, lakas, putos ir balzamai; plaukų lakas; plaukų dažai ir plaukų spalvos blukinimo preparatai; ilgalaikio plaukų sušukavimo ir garbanojimo preparatai; eteriniai aliejai (asmeninėms reikmėms).

---

(111) **60033** *(151)* 2009 05 14
(210) *2008 2406* *(220)* *2008 10 28*
(181) *2018 10 28*
(732) UAB "SAUDA", Rumšos g. 20, Rumšiškės, LT-56336 Kaišiadorių raj., LT
(740) Nijolė Viktorija Mickevičienė, 11, Panerių g. 79A, LT-48425 Kaunas, LT
(540)



(531) 1.15, 26.11, 29.1
(591) juoda, geltona, oranžinė, raudona.
(511)
35 reklama; verslo vadyba; verslo tvarkyba; įstaigų veikla; prekių sukaupimas (išskyrus vežimą) kitiems, teikiantis pirkėjams galimybę patogiai apžiūrėti ir įsigyti tų prekių.
37 statyba; taisymas (remontas); įtaisymo ir įrengimo paslaugos.

(111) **60034** *(151)* 2009 05 14
(210) *2008 2407* *(220)* *2008 10 28*
(181) *2018 10 28*
(732) UAB “RYTERNA”, Savanorių pr. 404D, LT-50301 Kaunas, LT
(740) Nijolė Viktorija Mickevičienė, 11, Panerių g. 79A, LT-48425 Kaunas, LT
(540)

RYTERNA

(511)
38 telekomunikacijos.

---

(111) **60035** *(151)* 2009 05 14
(210) *2008 2802* *(220)* *2008 12 23*
(181) *2018 12 23*
(732) J. DREJERIO INDIVIDUALI ĮMONĖ “D-REK”, S. Dariaus ir S. Girėno g. 40, LT-02189 Vilnius, LT
(740) Marija Lenkutienė, 6, Patentinių paslaugų centras, UAB, J.Basanavičiaus g. 11/1, LT-03108 Vilnius, LT
(540)

D-rek

(511)
35 komercinė informacija ir patarimai vartotojams; mugių, parodų rengimas (komercijos ar reklamos reikmėms); pardavimas aukcione; pavyzdžių platinimas; prekių pardavimo skatinimas (kitiems); prekių pateikimas žiniasklaidoje pardavimo reikmėms; prekių rodymas; prekių užsakymų administracinis tvarkymas; reklama; reklamos skelbimų platinimas; reklaminių tekstų rašymas ir skelbimas; rinkos nagrinėjimas; rinkotyra; tiekimo paslaugos kitiems (prekių ir paslaugų pirkimas kitiems verslams); viešas reklamavimas; viešasis elektroninis reklamavimas kompiuterių tinkle; visuomenės informavimas; prekių sukaupimas (išskyrus vežimą) kitiems, teikiantis pirkėjams galimybę patogiai apžiūrėti ir įsigyti tų prekių mažmeninėse ir didmeninėse parduotuvėse bei žiniatinklio svetainėse ir teleparduotuvėse.
42 architektų konsultacijos; architektų paslaugos; eskizų darymas (pramoninis dizainas); interjero dizainas; meninio dizaino paslaugos; miestų planavimas; pramoninis dizainas; pramoninis konstravimas; statybų projektavimas; techniniai tyrimai; techninių projektų tyrimas; tyrimo ir projektavimo darbai (paslaugos kitiems).

---

(111) **60036** *(151)* 2009 05 14
(210) *2008 2814* *(220)* *2008 12 24*
(181) *2018 12 24*
(732) COLGATE-PALMOLIVE COMPANY, 300 Park Avenue, New York, New York 10022, US
(740) Vytautas Dovydėnas, 1, V. Grybo g. 41-38, LT-10320 Vilnius, LT
(540)

LADY SPEED STICK DEPIL PROTECT

(511)
3 preparatai nuo prakaitavimo ir dezodorantai (asmeniniai).

---

(111) **60037** *(151)* 2009 05 14
(210) *2008 0963* *(220)* *2008 04 28*
(181) *2018 04 28*
(732) VIČIŪNŲ RESTORANŲ GRUPĖ, UAB, V. Krėvės pr. 97, LT-50369 Kaunas, LT
(540)

CHARLIE PIZZA

(511)
30 picos, kepinių tešla, miltai ir grūdų produktai, džiūvėsiai, kepiniai, miltiniai maisto produktai, prieskoniai, konditerijos gaminiai, pyragai su įdaru.
43 aprūpinimas maistu ir gėrimais, aprūpinimas maisto produktais, barų paslaugos, kavinės, restoranai, užkandinės, valgyklos.

---

(111) **60038** *(151)* 2009 05 14
(210) *2008 1178* *(220)* *2008 05 23*
(181) *2018 05 23*
(732) UAB “PLUNGĖS DUONA”, S. Nėries g. 79, LT-90001 Plungė, LT
(740) Telesforas Urbaitis, 46, Advokatų kontora Daugirdas, Žukovskis ir partneriai, Laisvės pr. 123, LT-06118 Vilnius, LT
(540)



(526) RAIKYTAS BATONAS, 270 g
(531) 3.7, 9.1, 25.3, 26.11, 29.1
(591) geltona, žalia, raudona, balta, mėlyna.
(511)
30 duona, nerauginta duona, picos, raugai, salyklas (maistui), sausainiai, kepinių tešla, tešlainiai, tortai, vafliai, meduoliai, kepinių aromatinės medžiagos (išskyrus eterinius aliejus), miltai ir grūdų produktai; bandelės, biskvitai, dribsniai, džiūvėsiai, kepiniai, kepinių sausieji mišiniai, miltiniai maisto produktai, pyragas ir konditerijos gaminiai; mielės, kepimo milteliai; prieskoniai.

---

(111) **60039** *(151)* 2009 05 14
(210) *2008 1182* *(220)* *2008 05 23*
(181) *2018 05 23*
(732) UAB “PLUNGĖS DUONA”, S. Nėries g. 79, LT-90001 Plungė, LT
(740) Telesforas Urbaitis, 46, Advokatų kontora Daugirdas, Žukovskis ir partneriai, Laisvės pr. 123, LT-06118 Vilnius, LT
(540)



(526) RAIKYTA TAMSI DUONA, 335 g
(531) 5.3, 7.1, 25.1, 26.7, 29.1
(591) geltona, ruda, žalia, šviesiai žalia, balta, raudona.
(511)
30 duona, nerauginta duona, picos, raugai, salyklas (maistui), sausainiai, kepinių tešla, tešlainiai, tortai, vafliai, meduoliai, kepinių aromatinės medžiagos (išskyrus eterinius aliejus), miltai ir grūdų produktai; bandelės, biskvitai, dribsniai, džiūvėsiai, kepiniai, kepinių sausieji mišiniai, miltiniai maisto produktai, pyragas ir konditerijos gaminiai; mielės, kepimo milteliai; prieskoniai.

---

(111) **60040** *(151)* 2009 05 14
(210) *2008 1183* *(220)* *2008 05 23*
(181) *2018 05 23*
(732) UAB “PLUNGĖS DUONA”, S. Nėries g. 79, LT-90001 Plungė, LT
(740) Telesforas Urbaitis, 46, Advokatų kontora Daugirdas, Žukovskis ir partneriai, Laisvės pr. 123, LT-06118 Vilnius, LT
(540)



(526) RAIKYTA JUODA RUGINĖ DUONA
(531) 5.3, 5.11, 25.1, 26.7, 29.1
(591) ruda, geltona, žalia, šviesiai žalia, balta.
(511)
30 duona, nerauginta duona, picos, raugai, salyklas (maistui), sausainiai, kepinių tešla, tešlainiai, tortai, vafliai, meduoliai, kepinių aromatinės medžiagos (išskyrus eterinius aliejus), miltai ir grūdų produktai; bandelės, biskvitai, dribsniai, džiūvėsiai, kepiniai, kepinių sausieji mišiniai, miltiniai maisto produktai, pyragas ir konditerijos gaminiai; mielės, kepimo milteliai; prieskoniai.

---

(111) **60041** *(151)* 2009 05 14
(210) *2008 1140* *(220)* *2008 05 20*
(181) *2018 05 20*
(732) UAB “HORIZON TRAVEL”, Kęstučio g. 59, LT-08124 Vilnius, LT
(540)

Horizon Travel

(531) 1.3, 24.3, 27.5, 29.1
(591) raudona, mėlyna, juoda.
(511)
39 ekskursijos (turistinės); kelionių rengimas; kelionių užsakymai; turistų lydėjimas ir vežiojimas; turizmo biurai (išskyrus viešbučių, pensionų užsakymą); vežiojimų užsakymas; vietų užsakymas (kelionėms); lėktuvų bilietų užsakymas.

---

(111) **60042** *(151)* 2009 05 14
(210) *2008 1156* *(220)* *2008 05 22*
(181) *2018 05 22*
(732) UAB “LAISVALAIKIO SPRENDIMAI”, Klaipėdos pl. 50A-1A, LT-00114 Palanga, LT
(540)

EXPRESS PIZZ

(531) 8.3, 25.1, 26.3, 29.1
(591) geltona, tamsiai geltona, juoda, oranžinė.
(511)
43 aprūpinimas maistu ir gėrimais, barų paslaugos, kavinės, kavos barai, restoranai, savitarnos restoranai, užkandinės.

---

(111) **60043** *(151)* 2009 05 14
(210) *2008 1519* *(220)* *2008 07 01*
(181) *2018 07 01*
(732) GRAFOPLAST SPA, Zona Industriale, 15077 Predosa-Alessandria, IT
(740) Virgina Adolfina Draugelienė, 8, UAB TARPINĖ, p. o. box 1202, LT-01007, A. P. Kavoliuko g. 24-152, LT-04328 Vilnius, LT
(540)



(531) 25.5, 26.4, 27.5, 27.7
(511)
9 įrenginiai, skirti elektros kabeliams, elektros prietaisams ir instrumentams žymėti ir įrenginiai elektros įrangai žymėti; kompiuteriai ir kompiuterių programos; kompiuterių spausdintuvai; braižytuvai.

---

(111) **60044** *(151)* 2009 05 14
(210) *2008 1718* *(220)* *2008 07 29*
(181) *2018 07 29*
(732) EGIDIJUS SIMUTIS, Šiltnamių g. 42-44, LT-04128 Vilnius, LT
(540)

BARBORA

(531) 24.9, 25.1, 29.1
(591) bordo.
(511)
14 brangieji metalai ir jų lydiniai, brangiųjų metalų arba jais padengti dirbiniai, nepriskirti prie kitų klasių; juvelyriniai dirbiniai, brangakmeniai; laikrodžiai ir kiti laikmačiai.

21 namų apyvokos arba virtuvės reikmenys ir indai; šukos ir kempinės; šepečiai (išskyrus teptukus); šepečių medžiagos; valymo reikmenys; metaliniai raizginiai šveistukai; neapdirbtas arba iš dalies apdirbtas stiklas (išskyrus statybinį); stiklo, porceliano ir keramikos gaminiai, nepriskirti prie kitų klasių.
25 drabužiai, apranga, avalynė, galvos apdangalai.

(111) **60045** *(151)* 2009 05 14
(210) *2008 1734* *(220)* *2008 07 30*
(181) *2018 07 30*
(732) VIEŠOJI ĮSTAIGA "STUDIJA BE PYKČIO", Vaižganto g. 30, LT-44229 Kaunas, LT
(740) Reda Žabolienė, 7, Advokatės Redos Žabolienės kontora METIDA, Verslo centras VERTAS, Gynėjų g. 16, LT-01109 Vilnius, LT
(540)

BE PYKČIO

(511)
16 popierius, kartonas ir jų gaminiai, nepriskirti prie kitų klasių; spaudiniai; įrišimo medžiagos; fotonuotraukos; raštinės reikmenys; raštinės ir buitinės lipniosios medžiagos; dailininkų reikmenys; teptukai; rašomosios mašinėlės ir biuro reikmenys (išskyrus baldus); mokomoji medžiaga ir vaizdinės priemonės (išskyrus aparatūrą); plastikinės pakavimo medžiagos (nepriskirtos prie kitų klasių); šriftai; klišės.
35 reklama; verslo vadyba; verslo tvarkyba; įstaigų veikla.
41 švietimas, mokymas; pramogos; sportinė ir kultūrinė veikla.

(111) **60046** *(151)* 2009 05 14
(210) *2008 1884* *(220)* *2008 08 14*
(181) *2018 08 14*
(732) AKCINĖ BENDROVĖ "RAGUTIS", Kaunakiemio g. 2, LT-44354 Kaunas, LT
(740) Leonas Antanas Kučinskas, 4, Dr. Leono A. Kučinsko patentinių paslaugų firma, Kaštonų g. 5-7, LT-01107 Vilnius, LT
(540)

SMETONIŠKAS ALUS

(511)
32 alus.

(111) **60047** *(151)* 2009 05 14
(210) *2008 1893* *(220)* *2008 08 18*
(181) *2018 08 18*
(732) AUŠRINĖ STANEVIČIŪTĖ, Rudaminos g. 10, LT-46343 Kaunas, LT
(740) Lyra Tarnauskienė, 26, UAB "Patentinė ir teisinė apsauga", Maironio g.14B-1, LT-44298 Kaunas, LT
(540)



(531) 2.3, 27.3, 29.1
(591) raudona, geltona.
(511)
44 grožio salonai; kirpyklos; manikiūras; masažas; tatuiravimas; vizažistų paslaugos.

(111) **60048** *(151)* 2009 05 14
(210) *2008 1900* *(220)* *2008 08 18*
(181) *2018 08 18*
(732) GLAXO GROUP LIMITED, Glaxo Wellcome House, Berkeley Avenue, Greenford, Middlesex UB6 0NN, GB
(740) Marius Jakulis Jason, 3, AAA Baltic Service Company, J. Jasinskio g. 16B, Biurų centras Victoria, LT-01112 Vilnius, LT
(540)

OKTAVA

(511)
5 farmaciniai ir medicininiai preparatai bei medžiagos.

(111) **60049** *(151)* 2009 05 14
(210) *2008 1922* *(220)* *2008 08 21*
(181) *2018 08 21*
(732) UAB "EDUCO BENE", Rugių g. 21-23, LT-08419 Vilnius, LT
(540)



(531) 27.1, 29.1
(591) juoda, žalsva.
(511)
41 akademijos (mokymas), atrakcionų parkai, abonementinės bibliotekos, kilnojamosios bibliotekos, cirkai, vaikų darželiai, diskotekų paslaugos, egzaminavimas, estrados artistų paslaugos, fizinis lavinimas, fotografavimas, gestų kalbos vertimas, gimnastikos mokymas, švietimo informacija, instruktavimas, internatinės mokyklos, kaligrafijos paslaugos, klubų paslaugos (pramogos ir švietimas), knygų leidyba, kolokviumų rengimas ir vedimas, konferencijų rengimas ir vedimas, kongresų rengimas ir vedimas, pramogų ar mokomųjų konkursų rengimas ir vedimas, profesijos pasirinkimo konsultacijos, mokymas, neakivaizdinis mokymas, kino filmų nuoma, kultūros ar mokomųjų parodų rengimas, poilsio stovyklų paslaugos (pramoginių), profesinis mokymas ir rengimas, seminarų rengimas ir vedimas, simpoziumų rengimas ir vedimas, švietimo informacija, švietimo paslaugos, tekstų maketavimo paslaugos (ne reklaminių tekstų), ne reklaminių tekstų rašymas, tekstų skelbimas (išskyrus reklaminius), vertimai.

(111) **60050** *(151)* 2009 05 14
(210) *2008 2087* *(220)* *2008 09 15*
(181) *2018 09 15*
(732) UAB FMĮ "FINHILL", Smolensko g. 10, LT-03201 Vilnius, LT
(740) Laura Rubikaitė, Žirmūnų g. 135-57, LT-09120 Vilnius, LT
(540)

www.finhill.lt

(511)
35 reklama; verslo vadyba; verslo tvarkyba; įstaigų veikla.
36 draudimas; finansinės operacijos; piniginės operacijos; nekilnojamojo turto operacijos.

(111) **60051** *(151)* 2009 05 14
(210) *2008 2089* *(220)* *2008 09 15*
(181) *2018 09 15*
(732) VŠĮ “REAL TRADE”, Konstitucijos pr. 9-58, LT-09308 Vilnius, LT
(540)



(531) 26.4, 27.5, 29.1
(591) raudona, juoda.
(511)
36 draudimas; finansinės operacijos; piniginės operacijos; nekilnojamojo turto operacijos.
41 švietimas, mokymas; pramogos; sportinė ir kultūrinė veikla.

---

(111) **60052** *(151)* 2009 05 14
(210) *2008 2101* *(220)* *2008 09 17*
(181) *2018 09 17*
(732) UŽDAROJI AKCINĖ BENDROVĖ “KAMVILA”, P. Vileišio g. 18, 2 korpusas, LT-10306 Vilnius, LT
(740) Ilona Golovačiova, P. Vileišio 18, 2 korpusas, LT-10306 Vilnius, LT
(540)



(531) 25.5, 26.1, 26.4
(511)
44 žmonių higieninė ir grožio priežiūra.

---

(111) **60053** *(151)* 2009 05 14
(210) *2008 2109* *(220)* *2008 09 17*
(181) *2018 09 17*
(732) UAB “MULTIMEDIAMARK”, Pašilaičių g. 16-73, LT-06113 Vilnius, LT
(740) Stanislava Teleišienė, 31, UAB “Brainera”, Savanorių pr. 217, LT-02300 Vilnius, LT
(540)



(531) 27.1, 27.5, 29.1
(591) mėlyna, raudona.
(511)
35 reklama; verslo vadyba; verslo tvarkyba; įstaigų veikla.
42 mokslo ir technologijų paslaugos ir su tuo susiję tyrimai ir projektavimas; pramoninės analizės ir tyrimų paslaugos; kompiuterių programinės ir aparatinės įrangos projektavimas ir tobulinimas.

---

(111) **60054** *(151)* 2009 05 14
(210) *2008 2321* *(220)* *2008 10 20*
(181) *2018 10 20*
(732) VIKTORIJA TIULENEVA, Pušų g. 50/13-6, LT-01001 Vilnius, LT
(740) Nerijus Stukas, Advokatų kontora Baranauskas, Sesickas, Stukas ir partneriai, M. K. Čiurlionio g. 70A-3, LT-01001 Vilnius, LT
(540)



(531) 20.7, 26.11, 27.5, 29.1
(591) tamsiai ruda.
(511)
16 popierius, kartonas ir jų gaminiai, nepriskirti prie kitų klasių; spaudiniai; įrišimo medžiagos; fotonuotraukos; raštinės reikmenys; raštinės ir buitinės lipniosios medžiagos; dailininkų reikmenys; teptukai; rašomosios mašinėlės ir biuro reikmenys (išskyrus baldus); mokomoji medžiaga ir vaizdinės priemonės (išskyrus aparatūrą); plastikinės pakavimo medžiagos (nepriskirtos prie kitų klasių); šriftai; klišės.
35 reklama; verslo vadyba; verslo tvarkyba; įstaigų veikla.
39 vežimas; prekių pakavimas ir sandėliavimas; kelionių rengimas.
41 švietimas, mokymas; pramogos; sportinė ir kultūrinė veikla.

---

(111) **60055** *(151)* 2009 05 14
(210) *2008 2353* *(220)* *2008 10 21*
(181) *2018 10 21*
(732) MAXIMA GRUPĖ, UAB, Kirtimų g. 47, LT-02244 Vilnius, LT
(740) Reda Žabolienė, 7, Advokatės Redos Žabolienės kontora METIDA, Verslo centras VERTAS, Gynėjų g. 16, LT-01109 Vilnius, LT
(540)



(531) 27.5, 29.1
(591) raudona, mėlyna.
(511)
9 magnetinės duomenų laikmenos; magnetinės identifikavimo kortelės; magnetinės koduotosios kortos; kompiuterių programinė įranga (įrašyta); įrašytos kompiuterių valdymo programos.
35 reklama; verslo vadyba; verslo tvarkyba; įstaigų veikla.
36 draudimas; finansinės operacijos; piniginės operacijos; nekilnojamojo turto operacijos.
41 švietimas, mokymas; pramogos; sportinė ir kultūrinė veikla.

---

(111) **60056** *(151)* 2009 05 14
(210) *2008 2354* *(220)* *2008 10 21*
(181) *2018 10 21*
(732) UŽDAROJI AKCINĖ BENDROVĖ “DRUSKININKŲ RASA”, Laisvės a. 6, LT-66117 Druskininkai, LT
(740) Dovilė Bigotaitė, Krašto g. 37, Neveronys, LT-54477 Kauno r., LT
(540)

RASA 1

(511)
32 alus; mineralinis ir gazuotas vanduo, kiti gaivieji gėrimai; vaisių gėrimai ir vaisių sultys; sirupai ir kiti gėrimų gaminimo mišiniai.

(111) **60057** (151) 2009 05 14
(210) *2008 2355* (220) *2008 10 21*
(181) *2018 10 21*
(732) UŽDAROJI AKCINĖ BENDROVĖ "DRUSKININKŲ RASA", Laisvės a. 6, LT-66117 Druskininkai, LT
(740) Dovilė Bigotaitė, Krašto g. 37, Neveronys, LT-54477 Kauno r., LT
(540)

RASA 2

(511)
32 alus; mineralinis ir gazuotas vanduo, kiti gaivieji gėrimai; vaisių gėrimai ir vaisių sultys; sirupai ir kiti gėrimų gaminimo mišiniai.

---

(111) **60058** (151) 2009 05 14
(210) *2008 2684* (220) *2008 12 05*
(181) *2018 12 05*
(732) UŽDAROJI AKCINĖ BENDROVĖ JUKNA IR KO, Elektrėnų g. 8, LT-51221 Kaunas, LT
(740) Reda Žabolienė, 7, Advokatės Redos Žabolienės kontora METIDA, Verslo centras VERTAS, Gynėjų g. 16, LT-01109 Vilnius, LT
(540)



(531) 2.5, 8.1, 27.1
(511)
30 kava, arbata, kakava, cukrus, ryžiai, tapijoka, sago kruopos, kavos pakaitalai; miltai ir grūdų produktai, duona, pyragas ir konditerijos gaminiai, ledai; medus, sirupas; mielės, kepimo milteliai; druska, garstyčios; actas, padažai; prieskoniai; ledas.

---

(111) **60059** (151) 2009 05 14
(210) *2008 2685* (220) *2008 12 05*
(181) *2018 12 05*
(732) UŽDAROJI AKCINĖ BENDROVĖ JUKNA IR KO, Elektrėnų g. 8, LT-51221 Kaunas, LT
(740) Reda Žabolienė, 7, Advokatės Redos Žabolienės kontora METIDA, Verslo centras VERTAS, Gynėjų g. 16, LT-01109 Vilnius, LT
(540)

JUKNA

(511)
30 kava, arbata, kakava, cukrus, ryžiai, tapijoka, sago kruopos, kavos pakaitalai; miltai ir grūdų produktai, duona, pyragas ir konditerijos gaminiai, ledai; medus, sirupas; mielės, kepimo milteliai; druska, garstyčios; actas, padažai; prieskoniai; ledas.
35 reklama; verslo vadyba; verslo tvarkyba; įstaigų veikla.

---

(111) **60060** (151) 2009 05 18
(210) *2008 1125* (220) *2008 05 19*
(181) *2018 05 19*
(732) PARTIJA TVARKA IR TEISINGUMAS, Gedimino pr. 10 / Totorių g. 1, LT-01103 Vilnius, LT
(740) Reda Žabolienė, 7, Advokatės Redos Žabolienės kontora METIDA, Verslo centras VERTAS, Gynėjų g. 16, LT-01109 Vilnius, LT
(540)



(531) 1.11, 3.7, 5.13, 7.5, 29.1
(591) mėlyna, geltona.
(511)
41 švietimas, mokymas; pramogos; sportinė ir kultūrinė veikla.
(523) Gediminaičių stulpai

---

(111) **60061** (151) 2009 05 18
(210) *2008 1938* (220) *2008 08 26*
(181) *2018 08 26*
(732) UAB "GERA KAINA", Pylimo g. 49, LT-01137 Vilnius, LT
(740) Reda Žabolienė, 7, Advokatės Redos Žabolienės kontora METIDA, Verslo centras VERTAS, Gynėjų g. 16, LT-01109 Vilnius, LT
(540)



(531) 26.7, 26.15, 29.1
(591) šviesiai žalia, tamsiai žalia, balta, pilka, juoda.
(511)
35 reklama; verslo vadyba; verslo tvarkyba; įstaigų veikla.

---

(111) **60062** (151) 2009 05 18
(210) *2008 1939* (220) *2008 08 26*
(181) *2018 08 26*
(732) UAB "GERA KAINA", Pylimo g. 49, LT-01137 Vilnius, LT
(740) Reda Žabolienė, 7, Advokatės Redos Žabolienės kontora METIDA, Verslo centras VERTAS, Gynėjų g. 16, LT-01109 Vilnius, LT
(540)



(531) 26.7, 26.15, 29.1
(591) žalia, šviesiai žalia, tamsiai žalia, juoda, pilka, balta.
(511)
35 reklama; verslo vadyba; verslo tvarkyba; įstaigų veikla.

---

(111) **60063** (151) 2009 05 18
(210) *2008 1940* (220) *2008 08 26*
(181) *2018 08 26*

(732) UAB “GERA KAINA”, Pylimo g. 49, LT-01137 Vilnius, LT
(740) Reda Žabolienė, 7, Advokatės Redos Žabolienės kontora METIDA, Verslo centras VERTAS, Gynėjų g. 16, LT-01109 Vilnius, LT
(540)



(531) 26.7, 26.15, 29.1
(591) šviesiai žalia, tamsiai žalia, pilka, balta, juoda.
(511)
35 reklama; verslo vadyba; verslo tvarkyba; įstaigų veikla.

---

(111) **60064** *(151)* 2009 05 18
(210) *2008 1941* *(220)* *2008 08 26*
(181) *2018 08 26*
(732) UAB “GERA KAINA”, Pylimo g. 49, LT-01137 Vilnius, LT
(740) Reda Žabolienė, 7, Advokatės Redos Žabolienės kontora METIDA, Verslo centras VERTAS, Gynėjų g. 16, LT-01109 Vilnius, LT
(540)



(531) 26.7, 26.15, 29.1
(591) juoda, pilka, balta, tamsiai žalia, šviesiai žalia.
(511)
35 reklama; verslo vadyba; verslo tvarkyba; įstaigų veikla.

---

(111) **60065** *(151)* 2009 05 18
(210) *2008 2556* *(220)* *2008 11 17*
(181) *2018 11 17*
(732) AKCINĖ BENDROVĖ “NAUJOJI RŪTA”, V. Bielskio g.15, LT-76176 Šiauliai, LT
(740) Remigijus Bagdonas, Vilniaus g. 11A-3, Kuršėnai, LT-81153 Šiaulių r. sav., LT
(540)

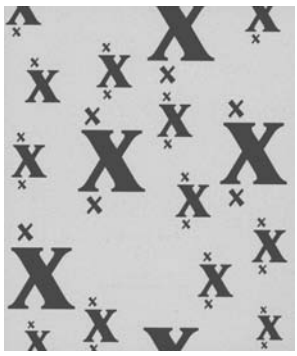

(531) 25.1, 25.12, 26.1, 27.5, 29.1
(591) raudona, geltona, balta.
(511)
30 kava, arbata, kakava, cukrus, ryžiai, tapijoka, sago kruopos, kavos pakaitalai; miltai ir grūdų produktai, duona, pyragas ir konditerijos gaminiai, ledai; medus, sirupas; mielės, kepimo milteliai; druska, garstyčios; actas, padažai; prieskoniai; ledas.

---

(111) **60066** *(151)* 2009 05 18
(210) *2008 2557* *(220)* *2008 11 17*
(181) *2018 11 17*
(732) AKCINĖ BENDROVĖ “NAUJOJI RŪTA”, V. Bielskio g.15, LT-76176 Šiauliai, LT
(740) Remigijus Bagdonas, Vilniaus g. 11A-3, Kuršėnai, LT-81153 Šiaulių r. sav., LT
(540)



(531) 25.1, 25.12, 26.1, 27.5, 29.1
(591) raudona, žalia, balta.
(511)
30 kava, arbata, kakava, cukrus, ryžiai, tapijoka, sago kruopos, kavos pakaitalai; miltai ir grūdų produktai, duona, pyragas ir konditerijos gaminiai, ledai; medus, sirupas; mielės, kepimo milteliai; druska, garstyčios; actas, padažai; prieskoniai; ledas.

---

(111) **60067** *(151)* 2009 05 18
(210) *2008 2558* *(220)* *2008 11 17*
(181) *2018 11 17*
(732) AKCINĖ BENDROVĖ “NAUJOJI RŪTA”, V. Bielskio g.15, LT-76176 Šiauliai, LT
(740) Remigijus Bagdonas, Vilniaus g. 11A-3, Kuršėnai, LT-81153 Šiaulių r. sav., LT
(540)



(531) 25.1, 25.12, 26.1, 27.5, 29.1
(591) raudona, balta, mėlyna.
(511)
30 kava, arbata, kakava, cukrus, ryžiai, tapijoka, sago kruopos, kavos pakaitalai; miltai ir grūdų produktai, duona, pyragas ir konditerijos gaminiai, ledai; medus, sirupas; mielės, kepimo milteliai; druska, garstyčios; actas, padažai; prieskoniai; ledas.

---

(111) **60068** *(151)* 2009 05 18
(210) *2008 2559* *(220)* *2008 11 17*
(181) *2018 11 17*

(732) AKCINĖ BENDROVĖ “NAUJOJI RŪTA”, V. Bielskio g.15, LT-76176 Šiauliai, LT
(740) Remigijus Bagdonas, Vilniaus g. 11A-3, Kuršėnai, LT-81153 Šiaulių r. sav., LT
(540)

ŽIZEL

(511)
30 kava, arbata, kakava, cukrus, ryžiai, tapijoka, sago kruopos, kavos pakaitalai; miltai ir grūdų produktai, duona, pyragas ir konditerijos gaminiai, ledai; medus, sirupas; mielės, kepimo milteliai; druska, garstyčios; actas, padažai; prieskoniai; ledas.

---

(111) **60069** *(151)* 2009 05 18
(210) *2008 2560* *(220)* *2008 11 17*
(181) *2018 11 17*
(732) AKCINĖ BENDROVĖ “NAUJOJI RŪTA”, V. Bielskio g.15, LT-76176 Šiauliai, LT
(740) Remigijus Bagdonas, Vilniaus g. 11A-3, Kuršėnai, LT-81153 Šiaulių r. sav., LT
(540)

RAUDONOJI GĖLELĖ

(511)
30 kava, arbata, kakava, cukrus, ryžiai, tapijoka, sago kruopos, kavos pakaitalai; miltai ir grūdų produktai, duona, pyragas ir konditerijos gaminiai, ledai; medus, sirupas; mielės, kepimo milteliai; druska, garstyčios; actas, padažai; prieskoniai; ledas.

---

(111) **60070** *(151)* 2009 05 18
(210) *2007 2152* *(220)* *2007 10 23*
(181) *2017 10 23*
(732) UAB “VEKA IR KO”, Pakalnės g. 13-19, LT-01112 Vilnius, LT
(540)

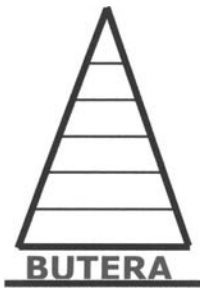

(531) 25.7, 26.3, 29.1
(591) raudona, tamsiai mėlyna.
(511)
36 nekilnojamojo turto agentūros, nekilnojamojo turto įvertinimas, nekilnojamojo turto tarpininkų veikla, nekilnojamojo turto valdymas.
37 statyba; kompiuterių aparatūros įtaisymas, taisymas ir techninė priežiūra.

---

(111) **60071** *(151)* 2009 05 18
(210) *2008 1609* *(220)* *2008 07 15*
(181) *2018 07 15*
(732) UAB “GERA KAINA”, Pylimo g. 49, LT-01137 Vilnius, LT
(740) Reda Žabolienė, 7, Advokatės Redos Žabolienės kontora METIDA, Verslo centras VERTAS, Gynėjų g. 16, LT-01109 Vilnius, LT
(540)

BE ON

(511)
35 reklama; verslo vadyba; verslo tvarkyba; įstaigų veikla.

---

(111) **60072** *(151)* 2009 05 18
(210) *2008 1822* *(220)* *2008 08 11*
(181) *2018 08 11*
(732) UAB “ITAINA”, A. Juozapavičiaus pr. 82, LT-45214 Kaunas, LT
(740) Aurelija Šidlauskienė, 25, Patentinės patikėtinės Aurelijos Šidlauskienės firma, K. Būgos g. 29, LT-44326 Kaunas, LT
(540)

DEPART

(511)
33 svaigieji gėrimai (išskyrus alų).

---

(111) **60073** *(151)* 2009 05 18
(210) *2008 1829* *(220)* *2008 08 11*
(181) *2018 08 11*
(732) AUŠRA BIJAMINIENĖ, Paribio g. 4-8, LT-08101 Vilnius, LT
(540)



(531) 26.1, 26.1, 29.1
(591) mėlyna, oranžinė, balta.
(511)
35 reklama; verslo vadyba; verslo tvarkyba; įstaigų veikla.

---

(111) **60074** *(151)* 2009 05 18
(210) *2008 1985* *(220)* *2008 09 01*
(181) *2018 09 01*
(732) MAXIMA LT, UAB, Savanorių pr. 247, LT-02300 Vilnius, LT
(740) Reda Žabolienė, 7, Advokatės Redos Žabolienės kontora METIDA, Verslo centras VERTAS, Gynėjų g. 16, LT-01109 Vilnius, LT
(540)

MAXIMA *infolinija*

(531) 27.5
(511)
35 reklama; verslo vadyba; verslo tvarkyba; įstaigų veikla.
38 telekomunikacijos.

---

(111) **60075** *(151)* 2009 05 18
(210) *2008 2000* *(220)* *2008 09 04*
(181) *2018 09 04*
(732) UAB “NVT”, Taikos pr.102, LT-51195 Kaunas, LT
(740) Lyra Tarnauskienė, 26, UAB “Patentinė ir teisinė apsauga”, Maironio g.14B-1, LT-44298 Kaunas, LT
(540)

CALCIBONE

(511)
5 farmacijos preparatai; mitybos priedai (medicinos reikmėms); vaistai (žmonėms).

---

(111) **60076** *(151)* 2009 05 18
(210) *2008 2001* *(220)* *2008 09 04*
(181) *2018 09 04*
(732) UAB “NVT”, Taikos pr.102, LT-51195 Kaunas, LT
(740) Lyra Tarnauskienė, 26, UAB “Patentinė ir teisinė apsauga”, Maironio g.14B-1, LT-44298 Kaunas, LT
(540)

CARDIACOL

(511)
5 farmacijos preparatai; mitybos priedai (medicinos reikmėms); vaistai (žmonėms).

---

(111) **60077** *(151)* 2009 05 18
(210) *2008 2423* *(220)* *2008 10 30*
(181) *2018 10 30*
(732) VŠĮ “MŪSŲ GIRIOS”, A. Juozapavičiaus g. 10A, LT-09311 Vilnius, LT
(540)

girinukas

(531) 27.5
(511)
41 švietimas, mokymas; pramogos; sportinė ir kultūrinė veikla.

---

(111) **60078** *(151)* 2009 05 18
(210) *2008 2632* *(220)* *2008 11 28*
(181) *2018 11 28*
(732) ČYGO-KALKIO TIKROJI ŪKINĖ BENDRIJA “RINKUŠKIAI”, Alyvų g. 8, Biržų k., Širvėnos sen., LT-41180 Biržų r., LT
(740) Marija Lenkutienė, 6, Patentinių paslaugų centras, UAB, J.Basanavičiaus g. 11/1, LT-03108 Vilnius, LT
(540)



(531) 24.1, 24.5, 25.1, 27.1, 29.1
(591) tamsiai mėlyna, šviesiai mėlyna, šviesiai ruda, balta, juoda.
(511)
32 alus.

---

(111) **60079** *(151)* 2009 05 18
(210) *2008 2637* *(220)* *2008 11 28*
(181) *2018 11 28*
(732) UŽDAROJI AKCINĖ BENDROVĖ “KAUNO STAKLĖS”, Savanorių pr. 192, LT-44151 Kaunas, LT
(740) Stanislava Teleišienė, 31, UAB “Brainera”, Savanorių pr. 217, LT-02300 Vilnius, LT
(540)

KAUNO

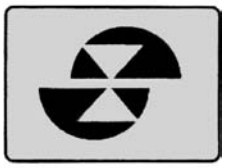

STAKLĖS

(531) 25.1, 26.2, 26.7, 29.1
(591) geltona, juoda.
(511)
7 mašinos ir staklės; varikliai (išskyrus antžeminių transporto priemonių); mašinų sankabų ir pavarų elementai (išskyrus antžeminių transporto priemonių); žemės ūkio padargai (išskyrus rankinius); perėtuvai.
9 moksliniai, jūriniai, geodeziniai, fotografijos, kinematografijos, optiniai, svėrimo, matavimo, signalizavimo, tikrinimo (priežiūros), gelbėjimo, mokymo prietaisai ir aparatai; elektros praleidimo, perjungimo, transformavimo, akumuliavimo, reguliavimo ir valdymo aparatai ir prietaisai; garso ar vaizdo įrašymo, perdavimo ar atkūrimo aparatūra; magnetinės duomenų laikmenos, įrašų diskai; prekybos automatai ir monetinių aparatų mechanizmai; kasos aparatai, skaičiavimo mašinos, duomenų dorojimo įrenginiai ir kompiuteriai; gesintuvai.
40 medžiagų apdirbimas ir apdorojimas.

---

(111) **60080** *(151)* 2009 05 18
(210) *2008 2648* *(220)* *2008 12 02*
(181) *2018 12 02*
(732) DAIVOS PALIULIENĖS ĮMONĖ, Baltijos g. 61-20, LT-47135 Kaunas, LT
(750) Daiva Paliulienė, Butrimonių g. 5-206, LT-50203 Kaunas, LT
(540)

impresija

(531) 27.5
(511)
35 prekių sukaupimas (išskyrus vežimą) kitiems, teikiantis pirkėjams galimybę patogiai apžiūrėti ir įsigyti tų prekių.

---

(111) **60081** *(151)* 2009 05 18
(210) *2008 1131* *(220)* *2008 05 20*
(181) *2018 05 20*
(732) UAB “PLUNGĖS KOOPERATINĖ PREKYBA”, Senamiesčio a. 7, LT-90162 Plungė, LT
(740) Telesforas Urbaitis, 46, Advokatų kontora Daugirdas, Žukovskis ir partneriai, Laisvės pr. 123, LT-06118 Vilnius, LT
(540)

VICI
Delikatess

(531) 3.7, 25.1, 25.3, 29.1

(591) raudona, balta, žydra, mėlyna, tamsiai mėlyna.
(511)
29 mėsa, žuvis, paukštiena ir žvėriena; mėsos ekstraktai; konservuoti, šaldyti, džiovinti, virti ir kepti vaisiai ir daržovės; drebučiai, uogienės, kompotai; kiaušiniai, pienas ir pieno produktai; maistiniai aliejai ir riebalai.

---

(111) **60082** *(151)* 2009 05 18
(210) *2008 1132* *(220)* *2008 05 20*
(181) *2018 05 20*
(732) UAB “PLUNGĖS KOOPERATINĖ PREKYBA”, Senamiesčio a. 7, LT-90162 Plungė, LT
(740) Telesforas Urbaitis, 46, Advokatų kontora Daugirdas, Žukovskis ir partneriai, Laisvės pr. 123, LT-06118 Vilnius, LT
(540)



(531) 3.7, 25.1, 25.3, 28.5, 29.1
(591) raudona, balta, mėlyna, geltona, juoda.
(561) Dusha okeana Kamaboko Rybnye rolly
(511)
29 mėsa, žuvis, paukštiena ir žvėriena; mėsos ekstraktai; konservuoti, šaldyti, džiovinti, virti ir kepti vaisiai ir daržovės; drebučiai, uogienės, kompotai; kiaušiniai, pienas ir pieno produktai; maistiniai aliejai ir riebalai.

---

(111) **60083** *(151)* 2009 05 18
(210) *2008 1133* *(220)* *2008 05 20*
(181) *2018 05 20*
(732) AB “MEDIENOS PLAUŠAS”, Savanorių pr. 183, LT-02300 Vilnius, LT
(740) Telesforas Urbaitis, 46, Advokatų kontora Daugirdas, Žukovskis ir partneriai, Laisvės pr. 123, LT-06118 Vilnius, LT
(540)



(531) 26.11, 27.1, 29.1
(591) šviesiai pilka, smaragdinė.
(511)
16 architektūriniai maketai ir modeliai; butelių pakuotės (kartoninės arba popierinės); butelių tara (kartoninė arba popierinė); dėžutės (kartoninės arba popierinės); dokumentų segtuvai (raštinės reikmenys); popierinės ar kartoninės iškabos; kartonas; medienos masės kartonas (raštinės reikmenys); kartono gaminiai; modeliavimo medžiagos; popieriniai ar kartoniniai padėklai; popieriniai ar kartoniniai plakatai; medienos masės popierius; popieriaus segtuvai; servetėlės (alaus bokalams).
22 ne metalinės krovinių apkabos; medienos drožlės; medienos pluoštas; kamšymo medžiagos (ne gumos ar plastiko); pjuvenos.

---

(111) **60084** *(151)* 2009 05 18
(210) *2008 1134* *(220)* *2008 05 20*
(181) *2018 05 20*
(732) UAB “PLUNGĖS KOOPERATINĖ PREKYBA”, Senamiesčio a. 7, LT-90162 Plungė, LT
(740) Telesforas Urbaitis, 46, Advokatų kontora Daugirdas, Žukovskis ir partneriai, Laisvės pr. 123, LT-06118 Vilnius, LT
(540)

Гордость океана

(561) Gordost okeana
(531) 28.5
(511)
29 mėsa, žuvis, paukštiena ir žvėriena; mėsos ekstraktai; konservuoti, šaldyti, džiovinti, virti ir kepti vaisiai ir daržovės; drebučiai, uogienės, kompotai; kiaušiniai, pienas ir pieno produktai; maistiniai aliejai ir riebalai.

---

(111) **60085** *(151)* 2009 05 18
(210) *2008 1698* *(220)* *2008 07 24*
(181) *2018 07 24*
(732) UAB “NEO GROUP”, Rimkai, Dovilų sen., LT-95006 Klaipėdos r., LT
(740) Marija Lenkutienė, 6, Patentinių paslaugų centras, UAB, J.Basanavičiaus g. 11/1, LT-03108 Vilnius, LT
(540)

neopet

(531) 26.15, 29.1
(591) juoda, žydra, balta.
(511)
17 plastikų pusgaminiai ir plastikų medžiagos (iš dalies apdirbtos), naudojamos butelių, skirtų maisto pramonei ir medicinai, gamybai.
21 namų apyvokos ir virtuvės indai (išskyrus brangiųjų metalų arba jais padengtus), būtent plastikiniai buteliai, plastikiniai indai ir talpyklos.

---

(111) **60086** *(151)* 2009 05 18
(210) *2008 1699* *(220)* *2008 07 24*
(181) *2018 07 24*
(732) UAB “NEO GROUP”, Rimkai, Dovilų sen., LT-95006 Klaipėdos r., LT
(740) Marija Lenkutienė, 6, Patentinių paslaugų centras, UAB, J.Basanavičiaus g. 11/1, LT-03108 Vilnius, LT
(540)

neogroup

(531) 26.15, 29.1
(591) juoda, žydra, balta.
(511)
17 plastikų pusgaminiai ir plastikų medžiagos (iš dalies apdirbtos), naudojamos butelių, skirtų maisto pramonei ir medicinai, gamybai.
21 namų apyvokos ir virtuvės indai (išskyrus brangiųjų metalų arba jais padengtus), būtent plastikiniai buteliai, plastikiniai indai ir talpyklos.

(111) **60087** *(151)* 2009 05 18
(210) *2008 1881* *(220)* *2008 08 14*
(181) *2018 08 14*
(732) GINTARO VINCEVIČIAUS ĮMONĖ, Palemono g. 58, LT-52154 Kaunas, LT
(740) Aldona Orlienė, 20, Kęstučio g.59-11, LT-44303 Kaunas, LT
(540)



(531) 26.1, 26.2, 29.1
(591) juoda, žalia, geltona.
(511)
35 prekių sukaupimas (išskyrus vežimą) kitiems, teikiantis pirkėjams galimybę patogiai apžiūrėti ir įsigyti tų prekių, tarp jų per tiesioginį kompiuterinį ryšį; prekių užsakymas paštu per katalogus (kitiems).

---

(111) **60088** *(151)* 2009 05 18
(210) *2008 1896* *(220)* *2008 08 18*
(181) *2018 08 18*
(732) UAB “SM 7”, Algirdo g. 24, LT-03218 Vilnius, LT
(740) Reda Žabolienė, 7, Advokatės Redos Žabolienės kontora METIDA, Verslo centras VERTAS, Gynėjų g. 16, LT-01109 Vilnius, LT
(540)

PARADIS BELGE +32

(511)
43 maisto ir gėrimų, paruoštų pagal Belgijos tradicijas, parūpinimo paslaugos; laikinas apgyvendinimas.

---

(111) **60089** *(151)* 2009 05 18
(210) *2008 2580* *(220)* *2008 11 20*
(181) *2018 11 20*
(732) KRKA, TOVARNA ZDRAVIL, D.D., NOVO MESTO, Šmarješka cesta 6, 8501 Novo mesto, SI
(740) Liudmila Gerasimovič, 9, IĮ “Liudmila Gerasimovič, Patentinis patikėtinis”, Vingrių g.13-42, LT-01141 Vilnius, LT
(540)

YPSILA

(511)
5 farmaciniai preparatai.

---

(111) **60090** *(151)* 2009 05 18
(210) *2008 2603* *(220)* *2008 11 25*
(181) *2018 11 25*
(732) ADVOKATŲ PROFESINĖ BENDRIJA ČERNIAUSKAS IR PARTNERIAI, Vilniaus g. 74A-5, LT-44291 Kaunas, LT
(540)



(531) 24.17, 26.4, 27.5, 29.1
(591) vario, juoda, balta.
(511)
45 juridinės paslaugos; asmenų ir nuosavybės apsaugos paslaugos; asmeninės ir visuomeninės kitų teikiamos paslaugos, susijusios su individų poreikių tenkinimu.

---

(111) **60091** *(151)* 2009 05 18
(210) *2008 2678* *(220)* *2008 12 05*
(181) *2018 12 05*
(732) UAB LIVIKO, Motorų g. 6, LT-02190 Vilnius, LT
(740) Leonas Algirdas Mikaliūnas, Blindžių g. 29 - 8, LT-08111 Vilnius, LT
(540)

TOSTŲ

(511)
33 svaigieji gėrimai (išskyrus alų).

---

(111) **60092** *(151)* 2009 05 18
(210) *2008 2679* *(220)* *2008 12 05*
(181) *2018 12 05*
(732) UAB LIVIKO, Motorų g. 6, LT-02190 Vilnius, LT
(740) Leonas Algirdas Mikaliūnas, Blindžių g. 29 - 8, LT-08111 Vilnius, LT
(540)

VARDINIŲ

(511)
33 svaigieji gėrimai (išskyrus alų).

---

(111) **60093** *(151)* 2009 05 18
(210) *2008 2680* *(220)* *2008 12 05*
(181) *2018 12 05*
(732) UAB LIVIKO, Motorų g. 6, LT-02190 Vilnius, LT
(740) Leonas Algirdas Mikaliūnas, Blindžių g. 29 - 8, LT-08111 Vilnius, LT
(540)

KALAVIJO

(511)
33 svaigieji gėrimai (išskyrus alų).

---

(111) **60094** *(151)* 2009 05 18
(210) *2008 2682* *(220)* *2008 12 05*
(181) *2018 12 05*
(732) UAB “LIETUVOS RYTAS”, Gedimino pr. 12A, LT-01103 Vilnius, LT
(740) Marija Lenkutienė, 6, Patentinių paslaugų centras, UAB, J.Basanavičiaus g. 11/1, LT-03108 Vilnius, LT
(540)



(531) 26.4, 27.5
(511)
16 grafinė spausdintinė medžiaga; grafinės reprodukcijos; grafiniai vaizdai; kalendoriai; katalogai; laikraščiai; spausdintiniai leidiniai; periodiniai leidiniai; prospektai; spaudiniai; žinynai; žurnalai (periodiniai leidiniai).

---

(111) **60095** *(151)* 2009 05 18
(210) *2008 2686* *(220)* *2008 12 05*
(181) *2018 12 05*

(732) NOVARTIS AG, 4002 Basel, CH
(740) Reda Žabolienė, 7, Advokatės Redos Žabolienės kontora METIDA, Verslo centras VERTAS, Gynėjų g. 16, LT-01109 Vilnius, LT
(540)

MEROLPEN

(511)
5 farmaciniai preparatai, būtent antihipertoniniai preparatai.

---

(111) **60096** (151) 2009 05 18
(210) *2008 2689* (220) *2008 12 05*
(181) *2018 12 05*
(732) ROMAS PUIŠYS, Ažušilės g. 4, LT-30100 Ignalina, LT
(740) Karolina Baronaitė, Advokatų kontora Bernotas ir Dominas Glimstedt, Jogailos g. 4, LT-01116 Vilnius, LT
(540)



(531) 26.11, 27.5
(511)
41 diskotekų paslaugos; golfo paslaugos; informacija apie poilsio ir pramogų renginius; pramogų informacija; koncertų rengimas ir vedimas; konferencijų rengimas ir vedimas; pasilinksminimai; poilsio ir pramogų vietų paslaugos; poilsio stovyklų paslaugos (pramoginių); pramogos; pramogų paviljonų paslaugos; seminarų rengimas ir vedimas.
43 apgyvendinimo biurai (viešbučiai, pensionai); aprūpinimas maistu ir gėrimais; barų paslaugos; turizmo bazės; gyvūnų pensionai; kavinės; kavos barai; moteliai; kėdžių, stalų, staltiesių, stiklo dirbinių nuoma; kilnojamųjų statinių nuoma; palapinių nuoma, susitikimo patalpų nuoma; trumpa patalpų nuoma; pensionai (apstatyti kambariai ir maitinimas); pensionų rezervavimas; poilsio stovyklaviečių paslaugos; restoranai; savitarnos restoranai; trumpo poilsio stovyklų paslaugos; trumpo poilsio stovyklų paslaugos (nuomojamos patalpos); užkandinės; valgyklos; viešbučiai; viešbučių rezervavimas.

---

(111) **60097** (151) 2009 05 18
(210) *2008 2699* (220) *2008 12 08*
(181) *2018 12 08*
(732) LIETUVOS PROFESINIŲ SĄJUNGŲ KONFEDERACIJA, J. Jasinskio g. 9, LT-01112 Vilnius, LT
(740) Reda Žabolienė, 7, Advokatės Redos Žabolienės kontora METIDA, Verslo centras VERTAS, Gynėjų g. 16, LT-01109 Vilnius, LT
(540)



(531) 1.15, 26.3, 26.4, 29.1
(591) mėlyna, balta.
(511)
41 švietimas, mokymas; pramogos; sportinė ir kultūrinė veikla.

---

(111) **60098** (151) 2009 05 18
(210) *2007 2511* (220) *2007 12 05*
(181) *2017 12 05*
(732) VALENTINAS JARUŠEVIČIUS, Laisvės pr. 79F-30, LT-06112 Vilnius, LT
(540)



(531) 5.5, 27.5, 29.1
(591) juoda, balta, geltona, mėlyna, žalia, raudona.
(511)
20 baldai, lentynos, restoranų baldai, spintelės, spintos, stalai, vitrinos, pertvaros, baldų reikmenys, bambukas, čiužiniai, darbastaliai, dėžės, durys, furnitūra, gintaras, indų džiovyklos, kanapos, kėdės, komodos, konteineriai, manekenai, masažo stalai, padėklai, pagalvės, stalai, stalviršiai, stiklas, vitrinos.

---

(111) **60099** (151) 2009 05 18
(210) *2008 0418* (220) *2008 02 26*
(181) *2018 02 26*
(732) ASOCIACIJA "LIETUVOS KREPŠINIO FEDERACIJA", Birželio 23-osios g. 5, LT-03206 Vilnius, LT
(740) Diana Dūdienė, Šeškinės g. 4-59, LT-07152 Vilnius, LT
(540)

Lietuvos krepšinio rinktinė

(511)
25 drabužiai, apranga, avalynė.
28 žaidimai, žaislai, sporto ir žaidimų įrenginiai.
35 reklama.
41 mokymas; sportinė ir kultūrinė veikla.
(523) Lietuvos

---

(111) **60100** (151) 2009 05 18
(210) *2008 1249* (220) *2008 05 29*
(181) *2018 05 29*
(732) UAB "BABRUKO POILSIO NAMAI", Kirtimų g. 47, LT-02244 Vilnius, LT
(740) Marija Lenkutienė, 6, Patentinių paslaugų centras, UAB, J.Basanavičiaus g. 11/1, LT-03108 Vilnius, LT
(540)

LEIKVILIS

(531) 3.7, 27.5, 29.1
(591) šviesiai žalia, tamsiai žalia.
(511)
36 būsto agentūros (butai); butų nuoma; daugiabučių namų valdymas; gyvenamųjų patalpų nuoma; finansinis įvertinimas (draudimo, banko operacijų, nekilnojamojo turto); išperkamosios nuomos finansavimas; kontorų nuoma (nekilnojamas turtas); nekilnojamojo turto agentūros; nekilnojamojo turto įvertinimas;

nekilnojamojo turto nuoma; nekilnojamojo turto nuomos agentūros; nekilnojamojo turto tarpininkų veikla (nekilnojamojo turto makleriai); nekilnojamojo turto valdymas; nuompinigių rinkimas; rentos rinkimas; ūkių nuoma.
43 maisto ir gėrimų parūpinimo paslaugos; laikinas apgyvendinimas.

(111) **60101** *(151)* 2009 05 18
(210) *2008 1453* *(220)* *2008 06 19*
(181) *2018 06 19*
(732) UŽDAROJI AKCINĖ BENDROVĖ "DOMINGOS PREKYBA", Vilniaus g. 4A, Grigiškės, LT-27101 Vilniaus m.sav., LT
(540)



(531) 27.5, 29.1
(591) mėlyna, juoda.
(511)
35 prekių sukaupimas (išskyrus vežimą) kitiems, teikiantis pirkėjams galimybę patogiai apžiūrėti ir įsigyti tų prekių.

(111) **60102** *(151)* 2009 05 18
(210) *2008 2033* *(220)* *2008 09 09*
(181) *2018 09 09*
(732) UAB "HORTUS INVESTMENT BANKING", Liepų g. 5, LT-92138 Klaipėda, LT
(540)



(531) 5.1, 27.5, 29.1
(591) tamsiai žalia.
(511)
36 kapitalo investavimas.

(111) **60103** *(151)* 2009 05 18
(210) *2008 2047* *(220)* *2008 09 11*
(181) *2018 09 11*
(732) UAB JUNOVILIS, Savanorių pr. 41-33, LT-03129 Vilnius, LT
(750) UAB JUNOVILIS, D. Poškos 53-1, LT-08114 Vilnius, LT
(540)



(531) 5.1, 27.5, 29.1
(591) balta, tamsiai ruda, ruda, šviesiai ruda.
(511)
35 reklama; verslo vadyba; verslo tvarkyba; įstaigų veikla; prekių sukaupimas (išskyrus vežimą) kitiems, teikiantis pirkėjams galimybę patogiai apžiūrėti ir įsigyti tų prekių mažmeninėse ar didmeninėse parduotuvėse ar per užsakymams paštu skirtus katalogus ar elektronines priemones, būtent per žiniatinklio svetaines ar teleparduotuves.

(111) **60104** *(151)* 2009 05 18
(210) *2008 2075* *(220)* *2008 09 12*
(181) *2018 09 12*
(732) LEISAN KIŠENIENĖ, V. Landsbergio-Žemkalnio g. 30-43, LT-44001 Kaunas, LT
(540)



(511)
18 odos ir odų pakaitalai, jų gaminiai, nepriskirti prie kitų klasių; gyvūnų odos, kailiai, lagaminai, kelioniniai krepšiai.

(111) **60105** *(151)* 2009 05 18
(210) *2008 2485* *(220)* *2008 11 11*
(181) *2018 11 11*
(732) OUE CANDYPRINCE, Endla 4, EE-10142 Tallinn, EE
(740) Olga Platanovič, Fabijoniškių g. 75-40, LT-07108 Vilnius, LT
(540)



(531) 3.11, 24.9, 29.1
(591) žydra, geltona, žalia, oranžinė, šviesiai žalia.
(511)
30 kava, arbata, kakava, cukrus, saldainiai, saldūs konditerijos gaminiai.
35 maisto prekių (įskaitant išvardintas 30 klasės prekes) sukaupimas (išskyrus vežimą) kitiems, teikiantis pirkėjams galimybę patogiai apžiūrėti ir įsigyti tų prekių mažmeninėse arba didmeninėse parduotuvėse.

(111) **60106** *(151)* 2009 05 18
(210) *2008 2752* *(220)* *2008 12 15*
(181) *2018 12 15*
(732) UAB "ELEKTROMONTUOTOJAS", Technikos g. 25, LT-51335 Kaunas, LT
(740) Roma Šventoraitienė, Technikos g. 25, LT-51335 Kaunas, LT
(540)



(531) 25.3, 26.11, 27.1, 29.1
(591) balta, juoda, raudona.

(511)
37 statyba; taisymas (remontas); įtaisymo ir įrengimo paslaugos, elektros instaliacija.

(111) **60107** *(151)* 2009 05 18
(210) *2008 2757* *(220)* *2008 12 16*
(181) *2018 12 16*
(732) AKCINĖ BENDROVĖ "LIETUVOS DRAUDIMAS", J. Basanavičiaus g. 12, LT-03600 Vilnius, LT
(740) Reda Žabolienė, 7, Advokatės Redos Žabolienės kontora METIDA, Verslo centras VERTAS, Gynėjų g. 16, LT-01109 Vilnius, LT
(540)
GYVENIMAS NESUSTOJA
(511)
36 draudimas; finansinės operacijos; piniginės operacijos; nekilnojamojo turto operacijos.

(111) **60108** *(151)* 2009 05 18
(210) *2008 2758* *(220)* *2008 12 17*
(181) *2018 12 17*
(732) ANTANAS DELTUVAS, Partizanų g. 27G-5, LT-49456 Kaunas, LT
(540)


(531) 24.15, 26.2, 26.11, 28.7
(591) tamsiai raudona, žalia.
(511)
9 telefonai, mobilieji telefonai, telefoniniai atsakikliai, telefono aparatai, telefono imtuvai, telefono laidai, mikrofonai, rageliai, ryšio įrenginiai.
38 telekomunikacijos.

(111) **60109** *(151)* 2009 05 18
(210) *2008 2759* *(220)* *2008 12 17*
(181) *2018 12 17*
(732) UAB "GETJAR BALTIC", K. Donelaičio g. 4-1, LT-44213 Kaunas, LT
(540)
Mobile Monday
(531) 27.5
(511)
9 kompiuterių programinė įranga (įrašyta); įrašytos kompiuterių programos; kompiuterių programos (parsisiunčiamoji programinė įranga).

(111) **60110** *(151)* 2009 05 18
(210) *2008 2760* *(220)* *2008 12 17*
(181) *2018 12 17*
(732) UAB "GETJAR BALTIC", K. Donelaičio g. 4-1, LT-44213 Kaunas, LT
(540)
Mobilus Pirmadienis
(531) 27.5
(511)
9 kompiuterių programinė įranga (įrašyta); įrašytos kompiuterių programos; kompiuterių programos (parsisiunčiamoji programinė įranga).

(111) **60111** *(151)* 2009 05 18
(210) *2008 2767* *(220)* *2007 12 11*
(181) *2017 12 11*
(732) COSWELL S.P.A., Via P.Gobetti, 4, 40050 Funo di Argelato, IT
(740) Marija Lenkutienė, 6, Patentinių paslaugų centras, UAB, J.Basanavičiaus g. 11/1, LT-03108 Vilnius, LT
(540)


(531) 27.5
(591) raudona, mėlyna.
(511)
3 šampūnai, balzamai, vonios putos, dušo želė; dantų pastos, milteliai; kūno dezodorantai, kūno muilas, kvepalai; kremai, apsaugantys nuo šalčio; kremai nuo raukšlių, pudra, kosmetika (makiažo pagrindui), lūpų dažai, blakstienų tušas, kosmetika (akių vokų šešėliams), eteriniai aliejai; įdegimo kremai, apsaugantys nuo ultravioletinių spindulių.

(111) **60112** *(151)* 2009 05 18
(210) *2008 2768* *(220)* *2008 12 18*
(181) *2018 12 18*
(732) UAB "ŠVYTURYS-UTENOS ALUS", Pramonės g. 12, LT-28500 Utena, LT
(740) Reda Žabolienė, 7, Advokatės Redos Žabolienės kontora METIDA, Verslo centras VERTAS, Gynėjų g. 16, LT-01109 Vilnius, LT
(540)
TŪKSTANTMEČIO ALUS
(511)
32 alus.

(111) **60113** *(151)* 2009 05 18
(210) *2008 2776* *(220)* *2008 12 19*
(181) *2018 12 19*
(732) JULIJA MOTIEJŪNIENĖ, Žirgo g. 5-9, LT-10221 Vilnius, LT
(740) Gediminas Pranevičius, 54, Advokatų kontora "Smaliukas ir partneriai", Konstitucijos pr. 7, LT-09308 Vilnius, LT
(540)
OSFL projektai
(511)
16 popierius, kartonas ir jų gaminiai, nepriskirti prie kitų klasių; spaudiniai; įrišimo medžiagos; fotonuotraukos; raštinės reikmenys; raštinės ir buitinės lipniosios medžiagos; dailininkų reikmenys; teptukai; rašomosios mašinėlės ir biuro reikmenys (išskyrus baldus); mokomoji medžiaga ir vaizdinės priemonės (išskyrus aparatūrą); plastikinės pakavimo medžiagos (nepriskirtos prie kitų klasių); šriftai; klišės.
35 reklama; verslo vadyba; verslo tvarkyba; įstaigų veikla.
41 švietimas, mokymas; pramogos; sportinė ir kultūrinė veikla.

42 mokslo ir technologijų paslaugos ir su tuo susiję tyrimai ir projektavimas; pramoninės analizės ir tyrimų paslaugos; kompiuterių programinės ir aparatinės įrangos projektavimas ir tobulinimas.

---

(111) **60114** *(151)* 2009 05 18
(210) *2008 2777* *(220)* *2004 05 01*
(181) *2014 05 01*

(732) AGC FLAT GLASS EUROPE SA,
Chaussee de la Hulpe, 166, 1170 Bruxelles, BE

(740) Marija Lenkutienė, 6, Patentinių paslaugų centras, UAB, J.Basanavičiaus g. 11/1, LT-03108 Vilnius, LT

(540)

ARTLITE

(511)

11 sanitariniai įrenginiai; dušai, dušų kabinos, dušų aptvarai ir dušų pertvaros; dušai, dušų kabinos, dušų aptvarai ir dušų pertvaros, pagamintos iš stiklo, dekoruoto stiklo, raštuoto stiklo ir šilkografiniu būdu spausdinto stiklo; aukščiau išvardintų prekių dalys ir priedai, bet neįskaitant jokių prekių, pagamintų pagrindinai iš akmens, cemento, mūrijimo molio arba keramzito granulių.

17 lakštai, plokštelės, plokštės iš plastikų medžiagų ir iš armuotų plastikų medžiagų su (arba be) dekoruotų, spausdintų ar šilkografijos būdu spausdintų paviršių; visų aukščiau išvardintų prekių dalys ir priedai.

19 statybinis stiklas, langų stiklas, flotacinis stiklas, lietas stiklas, temptas stiklas, armuotas stiklas, kietintas stiklas, grūdintas stiklas, saugūs stiklai, metalizuotas stiklas; padengtas stiklas; dekoruotas stiklas, spausdintas stiklas, šilkografijos būdu spausdintas stiklas, emaliuotas stiklas; stiklinimo medžiagos, izoliacinės stiklinimo medžiagos, nepriskirtos prie kitų klasių; langai; ne metaliniai langų rėmai ir langų apvadai; ne metalinės durys ir durų staktos; lakštai, plokštelės ir pertvaros iš stiklo ir plastiko (statyboms, išorės ir vidaus įrengimo, išorės ir vidaus dekoravimo reikmėms, baldams, sanitariniams įrenginiams, dušų aptvarams, dušų pertvaroms ir dušų sienelėms); aukščiau išvardintų prekių dalys ir priedai, bet neįskaitant natūralaus ar dirbtinio akmens, cemento, kalkių, skiedinio, tinko, žvyro arba produktų, skirtų kelių tiesimo reikmėms ir neįskaitant jokių prekių, pagamintų iš (arba) pagrindiniai iš molio ar keramzito granulių.

20 baldai; stikliniai baldai; veidrodžiai, veidrodinis stiklas; dekoruoti veidrodžiai; spausdinti veidrodžiai, šilkografijos būdu spausdinti veidrodžiai, emaliuoti veidrodžiai; vitrinos; baldų, langų ir durų furnitūra; namų įranga, nepriskirta prie kitų klasių; visų aukščiau išvardintų prekių dalys ir priedai.

21 stiklo dirbiniai; neapdirbtas ir iš dalies apdirbtas stiklas (išskyrus statybose naudojamą stiklą); dekoruo tas stiklas, spausdintas stiklas, šilkografijos būdu spausdintas stiklas, emaliuotas stiklas; spalvotas stiklas, metalizuotas stiklas, padengtas stiklas, šildomas stiklas, forminis stiklas, armuotas stiklas, flotacinis stiklas, lietas stiklas, neatspindintis stiklas; transporto priemonių stiklas, nepriskirtas prie kitų klasių; lakštai, plokštelės, plokštės ir pertvaros iš stiklo; namų apyvokos ir virtuvės reikmenys ir indai (ne brangiųjų metalų arba jais nepadengti); virtuvinės pjaustymo lentelės; visų aukščiau išvardintų prekių dalys ir priedai.

---

(111) **60115** *(151)* 2009 05 18
(210) *2008 2778* *(220)* *2008 12 19*
(181) *2018 12 19*

(732) UAB “RIMI LIETUVA”, Savanorių pr. 16, LT-03116 Vilnius, LT

(740) Virgina Adolfina Draugelienė, 8, UAB TARPINĖ, p. o. box 1202, LT-01007, A. P. Kavoliuko g. 24-152, LT-04328 Vilnius, LT

(540)



(531) 3.6, 27.1, 29.1
(591) juoda, rusva.
(511)

31 kačių ėdesiai, tarp jų užkandžiai katėms; kačių kvapusis smėlis (kraikas).

---

(111) **60116** *(151)* 2009 05 18
(210) *2008 2779* *(220)* *2008 12 19*
(181) *2018 12 19*

(732) UAB “RIMI LIETUVA”, Savanorių pr. 16, LT-03116 Vilnius, LT

(740) Virgina Adolfina Draugelienė, 8, UAB TARPINĖ, p. o. box 1202, LT-01007, A. P. Kavoliuko g. 24-152, LT-04328 Vilnius, LT

(540)



(531) 25.5, 26.11, 29.1
(591) mėlyna, žalia, balta.
(511)

29 šaldyti vaisiai ir daržovės, vaisių ir daržovių mišiniai, keptos bulvės.

---

(111) **60117** *(151)* 2009 05 18
(210) *2008 2780* *(220)* *2008 12 19*
(181) *2018 12 19*

(732) UAB “RIMI LIETUVA”, Savanorių pr. 16, LT-03116 Vilnius, LT

(740) Virgina Adolfina Draugelienė, 8, UAB TARPINĖ, p. o. box 1202, LT-01007, A. P. Kavoliuko g. 24-152, LT-04328 Vilnius, LT

(540)

Purrrfect

(511)

31 kačių ėdesiai, tarp jų užkandžiai katėms; kačių kvapusis smėlis (kraikas).

---

(111) **60118** *(151)* 2009 05 18
(210) *2008 2781* *(220)* *2008 12 19*
(181) *2018 12 19*

(732) UAB “RIMI LIETUVA”, Savanorių pr. 16, LT-03116 Vilnius, LT

(740) Virgina Adolfina Draugelienė, 8, UAB TARPINĖ, p. o. box 1202, LT-01007, A. P. Kavoliuko g. 24-152, LT-04328 Vilnius, LT

(540)



(531) 25.12, 27.5, 29.1

(591) tamsiai raudona, vyšninė, gelsvai rusva, mėlyna, violetinė, balta.

(511)

29 kompotai, drebučiai, uogienės.

32 mineralinis ir gazuotas vanduo, kiti gaivieji gėrimai; vaisių gėrimai ir vaisių sultys; sirupai ir kiti gėrimų gaminimo mišiniai.

---

(111) **60119** (151) 2009 05 18

(210) *2008 2782* (220) *2008 12 19*

(181) *2018 12 19*

(732) UAB “RIMI LIETUVA”, Savanorių pr. 16, LT-03116 Vilnius, LT

(740) Virgina Adolfina Draugelienė, 8, UAB TARPINĖ, p. o. box 1202, LT-01007, A. P. Kavoliuko g. 24-152, LT-04328 Vilnius, LT

(540)



(531) 3.6, 3.6, 29.1

(591) oranžinė, ruda, balta.

(511)

31 šunų ėdesiai, tarp jų užkandžiai šunims, šunų paplotėliai; šunų kvapusis smėlis (kraikas).

---

(111) **60120** (151) 2009 05 18

(210) *2008 2783* (220) *2008 12 19*

(181) *2018 12 19*

(732) UAB “RIMI LIETUVA”, Savanorių pr. 16, LT-03116 Vilnius, LT

(740) Virgina Adolfina Draugelienė, 8, UAB TARPINĖ, p. o. box 1202, LT-01007, A. P. Kavoliuko g. 24-152, LT-04328 Vilnius, LT

(540)



(531) 1.15, 5.3, 29.1

(591) žalia, balta, melsva.

(511)

30 arbata.

---

(111) **60121** (151) 2009 05 18

(210) *2008 2784* (220) *2008 12 19*

(181) *2018 12 19*

(732) UAB “RIMI LIETUVA”, Savanorių pr. 16, LT-03116 Vilnius, LT

(740) Virgina Adolfina Draugelienė, 8, UAB TARPINĖ, p. o. box 1202, LT-01007, A. P. Kavoliuko g. 24-152, LT-04328 Vilnius, LT

(540)



(531) 25.12, 27.5, 29.1

(591) mėlyna, balta.

(511)

3 balinimo preparatai ir kitos skalbimo medžiagos; valymo, poliravimo, šveitimo ir švitrinamojo apdirbimo preparatai; muilas; parfumerija, eteriniai aliejai, kosmetika, plaukų losjonai; dantų milteliai ir pastos.

5 pleistrai, tvarsliava; dantų plombavimo ir dantų išlajų gamybos medžiagos; dezinfekavimo preparatai; kenkėjų naikinimo preparatai; fungicidai, herbicidai.

---

(111) **60122** (151) 2009 05 18

(210) *2008 2791* (220) *2008 12 22*

(181) *2018 12 22*

(732) ICA AB, Svetsarvaegen 16, 17193 Solna, SE

(740) Marija Lenkutienė, 6, Patentinių paslaugų centras, UAB, J.Basanavičiaus g. 11/1, LT-03108 Vilnius, LT

(540)



(531) 26.4, 27.5

(511)

30 kava, arbata, kakava, cukrus, ryžiai, tapijoka, sago kruopos, kavos pakaitalai; miltai (maisto produktai) ir maistiniai grūdų produktai (ne medicinos reikmėms), duona, pyragas, konditerijos gaminiai ir saldūs konditerijos gaminiai, ledai; medus, sirupas; mielės, kepimo milteliai; druska, garstyčios; actas, padažai; prieskoniai; ledas; sausi grūdų produktai (pusryčiams) ir grūdų batonėliai.

31 žemės ūkio, sodo, miško produktai ir grūdai, nepriskirti prie kitų klasių; gyvi gyvūnai; švieži vaisiai ir daržovės; sėklos, gyvi augalai ir gėlės; pašarai, salyklas.

---

(111) **60123** (151) 2009 05 18

(210) *2008 2792* (220) *2008 12 22*

(181) *2018 12 22*

(732) SPIRITS INTERNATIONAL BV, Rue Nicolas Bove 7, L-1253 Luxembourg, LU

(740) Marija Lenkutienė, 6, Patentinių paslaugų centras, UAB, J.Basanavičiaus g. 11/1, LT-03108 Vilnius, LT

(540)



(531) 26.11, 27.5
(511)
33 svaigieji gėrimai (išskyrus alų).

(111) **60124** *(151)* 2009 05 18
(210) *2008 2794* *(220)* *2008 12 22*
(181) *2018 12 22*
(732) UAB “KLAIPĖDOS MĖSINĖ”, Šilgalių k., Pagėgių sav., LT-99307 Tauragės apskr., LT
(740) Virgina Adolfina Draugelienė, 8, UAB TARPINĖ, p. o. box 1202, LT-01007, A. P. Kavoliuko g. 24-152, LT-04328 Vilnius, LT
(540)
IŠMOK TAUPYTI!
(511)
29 mėsa, žuvis, paukštiena ir žvėriena; mėsos ekstraktai; konservuoti, šaldyti, džiovinti, virti ir kepti vaisiai ir daržovės; drebučiai, uogienės, kompotai; kiaušiniai, pienas ir pieno produktai; maistiniai aliejai ir riebalai.

(111) **60125** *(151)* 2009 05 18
(210) *2008 2795* *(220)* *2008 12 22*
(181) *2018 12 22*
(732) UAB “KLAIPĖDOS MĖSINĖ”, Šilgalių k., Pagėgių sav., LT-99307 Tauragės apskr., LT
(740) Virgina Adolfina Draugelienė, 8, UAB TARPINĖ, p. o. box 1202, LT-01007, A. P. Kavoliuko g. 24-152, LT-04328 Vilnius, LT
(540)


(531) 2.3, 6.7, 9.1, 25.1, 26.4, 27.1, 29.1
(591) žydra, raudona, mėlyna, geltona, gelsva, rusva, balta, juoda, žalsva, violetinė.
(511)
29 dešros, mėsa, konservuota mėsa, mėsos produktai, priskirti prie 29 klasės.

(111) **60126** *(151)* 2009 05 18
(210) *2008 2796* *(220)* *2008 12 22*
(181) *2018 12 22*
(732) UAB “KLAIPĖDOS MĖSINĖ”, Šilgalių k., Pagėgių sav., LT-99307 Tauragės apskr., LT
(740) Virgina Adolfina Draugelienė, 8, UAB TARPINĖ, p. o. box 1202, LT-01007, A. P. Kavoliuko g. 24-152, LT-04328 Vilnius, LT
(540)


(531) 26.4, 27.1, 29.1
(591) raudona, pilka, balta.
(511)
29 mėsa, žuvis, paukštiena ir žvėriena; mėsos ekstraktai; konservuoti, šaldyti, džiovinti, virti ir kepti vaisiai ir daržovės; drebučiai, uogienės, kompotai; kiaušiniai, pienas ir pieno produktai; maistiniai aliejai ir riebalai.

(111) **60127** *(151)* 2009 05 18
(210) *2008 2799* *(220)* *2008 12 23*
(181) *2018 12 23*
(732) UŽDAROJI AKCINĖ BENDROVĖ “MALSENA PLIUS”, Stoties g. 65, Vievis, LT-21366 Elektrėnų sav., LT
(740) Tatjana Sterlina, 37, UAB “Intels”, Naugarduko g. 32 / 2, LT-03225 Vilnius, LT
(540)
MANO ŠALIES MILTAI
(511)
30 miltai.

(111) **60128** *(151)* 2009 05 18
(210) *2008 2800* *(220)* *2008 12 23*
(181) *2018 12 23*
(732) UŽDAROJI AKCINĖ BENDROVĖ “MALSENA PLIUS”, Stoties g. 65, Vievis, LT-21366 Elektrėnų sav., LT
(740) Tatjana Sterlina, 37, UAB “Intels”, Naugarduko g. 32 / 2, LT-03225 Vilnius, LT
(540)
MŪSŲ ŠALIES MILTAI
(511)
30 miltai.

(111) **60129** *(151)* 2009 05 18
(210) *2007 2347* *(220)* *2007 11 16*
(181) *2017 11 16*
(732) A.ZINKEVIČ FIRMA “OPTIMA VESTRA”, Vokės g. 10 C, LT-25001 Lentvaris, LT
(540)


(531) 2.1, 29.1
(591) tamsiai ruda, šviesiai ruda, balta.
(511)
43 maisto ir gėrimų parūpinimo paslaugos.

(111) **60130** *(151)* 2009 05 18
(210) *2008 1800* *(220)* *2008 08 05*
(181) *2018 08 05*
(732) VĮ “ACTUS MAGNUS”, Minties g. 32-22, LT-01001 Vilnius, LT
(740) Jelena Gerasimovič, 52, Il “Liudmila Gerasimovič, Patentinis patikėtinis”, Vingrių g. 13-42, LT-01141 Vilnius, LT

(540)



(531) 25.1, 26.4, 27.5
(511)
41 švietimas, mokymas; pramogos; sportinė ir kultūrinė veikla; vaizduojamojo meno ar literatūros darbų pristatymas visuomenei kultūros ar švietimo reikmėms.
42 mokslo ir technologijų paslaugos ir su tuo susiję tyrimai ir projektavimas; pramoninės analizės ir tyrimų paslaugos; kompiuterių programinės ir aparatinės įrangos projektavimas ir tobulinimas.

---

(111) **60131** *(151)* 2009 05 18
(210) *2008 1812* *(220)* *2008 08 07*
(181) *2018 08 07*
(732) UAB “TOSKANIJA”, Ateities g. 10, LT-08303 Vilnius, LT
(740) Marija Lenkutienė, 6, Patentinių paslaugų centras, UAB, J.Basanavičiaus g. 11/1, LT-03108 Vilnius, LT
(540)



(531) 5.1, 26.1, 27.5, 29.1
(591) mėlyna, šviesiai mėlyna, balta.
(511)
37 statyba; taisymas (remontas); įtaisymo ir įrengimo paslaugos.
42 kambarių interjero dizainas; pramoninis dizainas; meninio dizaino paslaugos; eskizų darymas (pramoninis dizainas); interjero dizainas; tyrimo ir projektavimo darbai (paslaugos kitiems).

---

(111) **60132** *(151)* 2009 05 18
(210) *2008 1830* *(220)* *2008 08 11*
(181) *2018 08 11*
(732) UAB “TELE-3”, Kalvarijų g. 143, LT-08221 Vilnius, LT
(740) Marija Lenkutienė, 6, Patentinių paslaugų centras, UAB, J.Basanavičiaus g. 11/1, LT-03108 Vilnius, LT
(540)



(531) 1.1, 26.1, 26.1, 29.1
(591) rožinė, tamsiai rožinė, geltona, balta, juoda.
(511)
38 telekomunikacijos.
41 švietimas, mokymas; pramogos; sportinė ir kultūrinė veikla.

---

(111) **60133** *(151)* 2009 05 18
(210) *2008 2028* *(220)* *2008 09 08*
(181) *2018 09 08*
(732) MINDAUGAS MIKOLAITIS, S. Žukausko g. 39-67, LT-09130 Vilnius, LT
(740) Vilija Viešūnaitė, 56, Advokatų kontora Šarka, Sabaliauskas, Jankauskas, L. Stuokos - Gucevičiaus g. 9, LT-01122 Vilnius, LT
(540)



(531) 27.1
(511)
42 mokslo ir technologijų paslaugos ir su tuo susiję tyrimai ir projektavimas; pramoninės analizės ir tyrimų paslaugos; kompiuterių programinės ir aparatinės įrangos projektavimas ir tobulinimas.

---

(111) **60134** *(151)* 2009 05 18
(210) *2008 2636* *(220)* *2008 11 28*
(181) *2018 11 28*
(732) BIG TRANS UAB, Subačiaus g. 7, LT-01302 Vilnius, LT
(540)



(531) 27.5, 29.1
(591) tamsiai mėlyna, balta, žydra.
(511)
39 automobilių transportas; frachtavimas; geležinkelių transportas; informacija apie vežimą; keltų transportas; krovinių ekspedijavimas; krovinių ekspedijavimo tarpininkavimas; krovinių vežimas automobilių transportu; krovinių vežimo tarpininkavimas; prekių pristatymas; prekių sandėliavimas; prekių saugojimas; informacija apie sandėliavimą; šaldytuvų nuoma; transporto tarpininkavimas; vežimas.

---

(111) **60135** *(151)* 2009 05 18
(210) *2008 1885* *(220)* *2008 08 14*
(181) *2018 08 14*
(732) DOW AGROSCIENCES LLC, a Delaware limited liability company, 9330 Zionsville Road, Indianapolis, Indiana 46268, US
(740) Tatjana Sterlina, 37, UAB “Intels”, Naugarduko g. 32 / 2, LT-03225 Vilnius, LT
(540)

TOMBO

(511)
5 pesticidai, parazitų naikinimo preparatai, fungicidai, herbicidai ir insekticidai.

Registracijos, pripažintos negaliojančiomis pagal Lietuvos Respublikos prekių ženklų įstatymo 18 straipsnį

(111) **45251**
(540) SVETSKOJE MUSKATNOJE fig
(580) 2009 04 29

(111) **45252**
(540) SVETSKOJE POLUSLADKOJE fig
(580) 2009 04 29

(111) **45253**
(540) SVETSKOJE ZOLOTOJE fig
(580) 2009 04 29

(111) **55395**
(540) vivartia fig
Pripažinta negaliojančia prekių ir /arba paslaugų sąrašo dalis, pripažinimo negaliojančia data
31 žemės ūkio, sodo, miško produktai, nepriskirti prie kitų klasių, skirti pašarų gamybai; grūdai; sėklos, pašarai.
(580) 2009 05 13

(111) **55396**
(540) vivartia fig
Pripažinta negaliojančia prekių ir /arba paslaugų sąrašo dalis, pripažinimo negaliojančia data
31 žemės ūkio, sodo, miško produktai, nepriskirti prie kitų klasių, skirti pašarų gamybai; grūdai; sėklos, pašarai.
(580) 2009 05 13

(111) **56287**
(540) VIVARTIA
Pripažinta negaliojančia prekių ir /arba paslaugų sąrašo dalis, pripažinimo negaliojančia data
31 žemės ūkio, sodo, miško produktai, nepriskirti prie kitų klasių, skirti pašarų gamybai; grūdai; sėklos, pašarai.
(580) 2009 05 13

(111) **57498**
(540) Mano laikas fig
(580) 2009 05 15

(111) **57511**
(540) valda.lt NEKILMOJAMASIS TURTAS fig
(580) 2009 05 18

(111) **57522**
(540) Penktadienio žemaitis fig
(580) 2009 05 15

(111) **57541**
(540) ART VILLA
(580) 2009 05 18

Pakeitimai valstybiniame registre pagal Lietuvos Respublikos prekių ženklų įstatymo 23 straipsnį

(111) **7492**
(540) AD ALAIN DELON fig
(732) ALAIN DELON DIFFUSION SA, 7, rue des Battoirs, 1205 Geneva, CH
(450) 1993 09 15
(771) ALAIN DELON DIFFUSION SA, 12, Rue De Saint-Victor, 1206 Geneva, CH
(580) 2009 04 30

(111) **10511**
(540) STELLA INTERNATIONAL fig
(732) STELLA INTERNATIONAL SPIELGERAETE GmbH, Eichendorffstrasse 16-24, 32339 Espelkamp, DE
(450) 1994 06 15
(771) STELLA ELECTRONIC SPIELGERAETE GmbH, Eichendorffstrasse 16-24, 32339 Espelkamp, DE
(580) 2009 05 11

(111) **10511**
(540) STELLA INTERNATIONAL fig
(732) MERKUR GAMING GmbH, Borsigstrasse 26, 32312 Luebbecke, DE
(450) 1994 06 15
(771) STELLA INTERNATIONAL SPIELGERAETE GmbH, Eichendorffstrasse 16-24, 32339 Espelkamp, DE
(580) 2009 05 11

(111) **11025**
(540) fig
(732) KRAFT FOODS SCHWEIZ GmbH, Lindbergh-Allee 1, 8152 Glattpark, CH
(450) 1994 07 15
(771) KRAFT FOODS SCHWEIZ AG (KRAFT FOODS SUISSE SA), (KRAFT FOODS SWITZERLAND LTD), Bellerivestrasse 203, CH-8008 Zuerich, CH
(580) 2009 04 28

(111) **11028**
(540) NUSSINI
(732) KRAFT FOODS SCHWEIZ GmbH, Lindbergh-Allee 1, 8152 Glattpark, CH
(450) 1994 07 15
(771) KRAFT FOODS SCHWEIZ AG (KRAFT FOODS SUISSE SA), (KRAFT FOODS SWITZERLAND LTD), Bellerivestrasse 203, CH-8008 Zuerich, CH
(580) 2009 04 28

(111) **11029**
(540) PAPILLON
(732) KRAFT FOODS SCHWEIZ GmbH, Lindbergh-Allee 1, 8152 Glattpark, CH
(450) 1994 07 15
(771) KRAFT FOODS SCHWEIZ AG (KRAFT FOODS SUISSE SA), (KRAFT FOODS SWITZERLAND LTD), Bellerivestrasse 203, CH-8008 Zuerich, CH
(580) 2009 04 28

(111) **11030**
(540) SUCHARD EXPRESS
(732) KRAFT FOODS SCHWEIZ GmbH, Lindbergh-Allee 1, 8152 Glattpark, CH
(450) 1994 07 15
(771) KRAFT FOODS SCHWEIZ AG (KRAFT FOODS SUISSE SA), (KRAFT FOODS SWITZERLAND LTD), Bellerivestrasse 203, CH-8008 Zuerich, CH
(580) 2009 04 28

(111) **11035**
(540) VIVA LILA
(732) KRAFT FOODS SCHWEIZ GmbH, Lindbergh-Allee 1, 8152 Glattpark, CH
(450) 1994 07 15
(771) KRAFT FOODS SCHWEIZ AG (KRAFT FOODS SUISSE SA), (KRAFT FOODS SWITZERLAND LTD), Bellerivestrasse 203, CH-8008 Zuerich, CH
(580) 2009 04 28

(111) **11131**
(540) JACOBS
(732) KRAFT FOODS SCHWEIZ HOLDING GmbH, Lindbergh-Allee 1, 8152 Glattpark, CH
(450) 1994 07 15
(771) KRAFT FOODS SCHWEIZ HOLDING AG, (KRAFT FOODS SUISSE HOLDING SA), (KRAFT FOODS SWITZERLAND HOLDING LTD), Bellerivestrasse 203, CH-8008 Zuerich, CH
(580) 2009 04 29

(111) **11139**
(540) GRAND' MERE
(732) CAFE GRAND MERE SAS, ZI du Mont de Templemars, 59139 Noyelles Les Seclin, FR
(450) 1994 07 15
(771) CAFE GRAND' MERE SA, Zone Industrielle “A” de Seclin, Rue du Mont Temple-Mars, 59139 Noyelles-Les-Seclin, FR
(580) 2009 05 05

(111) **11139**
(540) GRAND' MERE
(732) KRAFT FOODS FRANCE SAS, 13 Avenue Morane Saulnier, 78140 Velizy Villacoublay, FR
(450) 1994 07 15
(771) CAFE GRAND MERE SAS, ZI du Mont de Templemars, 59139 Noyelles Les Seclin, FR
(580) 2009 05 05

(111) **11522**
(540) MONCLER
(732) MONCLER SPA, Via Stendhal 47, 20144 Milano, IT
(450) 1994 08 25

(771) MONCLER MAISON SPA, Via Stendhal 47, 20144 Milano, IT
(580) 2009 05 07

(111) **11522**
(540) MONCLER
(732) FUORI DAL SACCO SRL, Via Stendhal 47, 20144 Milano, IT
(450) 1994 08 25
(771) MONCLER SPA, Via Stendhal 47, 20144 Milano, IT
(580) 2009 05 07

(111) **11522**
(540) MONCLER
(732) MONCLER SRL, Via Stendhal 47, 20144 Milano, IT
(450) 1994 08 25
(771) FUORI DAL SACCO SRL, Via Stendhal 47, 20144 Milano, IT
(580) 2009 05 07

(111) **22872**
(540) MILKINIS
(732) KRAFT FOODS SCHWEIZ GmbH, Lindbergh-Allee 1, 8152 Glattpark, CH
(450) 1996 07 25
(771) KRAFT FOODS SCHWEIZ AG (KRAFT FOODS SUISSE SA), (KRAFT FOODS SWITZERLAND LTD), Bellerivestrasse 203, CH-8008 Zuerich, CH
(580) 2009 04 28

(111) **26215**
(540) JACOBS CAFE COMPLET
(732) KRAFT FOODS SCHWEIZ HOLDING GmbH, Lindbergh-Allee 1, 8152 Glattpark, CH
(450) 1998 01 26
(771) KRAFT FOODS SCHWEIZ HOLDING AG, (KRAFT FOODS SUISSE HOLDING SA), (KRAFT FOODS SWITZERLAND HOLDING LTD), Bellerivestrasse 203, CH-8008 Zuerich, CH
(580) 2009 04 29

(111) **26774**
(540) JACOBS CAPPIO
(732) KRAFT FOODS SCHWEIZ HOLDING GmbH, Lindbergh-Allee 1, 8152 Glattpark, CH
(450) 1998 04 27
(771) KRAFT FOODS SCHWEIZ HOLDING AG, (KRAFT FOODS SUISSE HOLDING SA), (KRAFT FOODS SWITZERLAND HOLDING LTD), Bellerivestrasse 203, CH-8008 Zuerich, CH
(580) 2009 04 29

(111) **30870**
(540) EINHORN
(732) ZEHO HORNUNG & ZEEB GmbH & CO KG, Einhornstrasse 10, D-72138 Kirchentellinsfurt, DE
(450) 1999 02 25
(771) ZEHO HORNUNG & ZEEB GmbH & CO, Einhornstrasse 10, D-72138 Kirchentellinsfurt, DE
(580) 2009 05 18

(111) **31054**
(540) sa fig
(732) UAB “3 RILL”, Aerouosto g. 35, LT-77103 Šiauliai, LT
(450) 1999 02 25
(771) ALVYDO STULPINO ĮMONĖ, Žemaitės g.133b, LT-76175 Šiauliai, LT
(580) 2009 05 11

(111) **31627**
(540) vėsa fig
(732) UAB “3 RILL”, Aerouosto g. 35, LT-77103 Šiauliai, LT
(450) 1999 03 25
(771) ALVYDO STULPINO ĮMONĖ, Žemaitės g.133b, LT-76175 Šiauliai, LT
(580) 2009 05 11

(111) **32792**
(540) SAULĖS ALIEJUS
(732) UAB “3 RILL”, Aerouosto g. 35, LT-77103 Šiauliai, LT
(450) 1999 06 25
(771) ALVYDO STULPINO ĮMONĖ, Žemaitės g.133b, LT-76175 Šiauliai, LT
(580) 2009 05 11

(111) **35243**
(540) GEVALIA
(732) KRAFT FOODS GLOBAL BRANDS LLC, Three Lakes Drive, Northfield, Illinois 60093, US
(450) 1999 11 25
(771) KRAFT FOODS HOLDINGS, INC, Three Lakes Drive, Northfield, Illinois 60093, US
(580) 2009 05 08

(111) **35804**
(540) NAMAS IR AŠ fig
(732) UAB “FOLIO VERSO”, Švitrigailos 11F, LT-03228 Vilnius, LT
(450) 1999 12 27
(771) UAB “NAMAS IR AŠ”, Pylimo g. 31, LT-01141 Vilnius, LT
(580) 2009 05 11

(111) **39163**
(540) VILKO ALUS
(732) UŽDAROJI AKCINĖ BENDROVĖ “KALNAPILIO - TAURO GRUPĖ”, Taikos al. 1, LT-35147 Panevėžys, LT
(450) 2000 08 25
(771) AKCINĖ BENDROVĖ “KALNAPILIO-TAURO GRUPĖ”, Taikos al. 1, LT-35147 Panevėžys, LT
(580) 2009 04 27

(111) **39415**
(540) LIETUS
(732) UAB RADIJO STOTIS “ULTRA VIRES”, Laisvės pr. 60, LT-05120 Vilnius, LT
(450) 2000 09 25
(771) UAB RADIJO STOTIS “ULTRA VIRES”, Savanorių pr.192, 3000 Kaunas, LT
(580) 2009 05 12

(111) **39416**
(540) BALTŲ Degtinė B fig
(732) AKCINĖ BENDROVĖ “STUMBRAS”, K. Būgos g. 7, LT-44328 Kaunas, LT
(450) 2000 09 25
(771) SPECIALIOS PASKIRTIES AKCINĖ BENDROVĖ “STUMBRAS”, K.Būgos g.7, 3000 Kaunas, LT
(580) 2009 05 04

(111) **39436**
(540) DIASPA fig
(732) UAB “DIASPA”, Totorių g. 17-9, LT-01121 Vilnius, LT
(450) 2000 09 25
(771) D.NEČEPURENKO ĮMONĖ “DIASPA”, Totorių g.17-9, 2000 Vilnius, LT
(580) 2009 04 24

(111) **39762**
(540) LIETUVOS CENTRO SĄJUNGA fig
(732) LIBERALŲ IR CENTRO SĄJUNGA, Vilniaus g. 22/1, LT-01402 Vilnius, LT
(450) 2000 10 25
(771) LIETUVOS CENTRO SĄJUNGA, Literatų g.8, 2000 Vilnius, LT
(580) 2009 05 05

(111) **40144**
(540) AVERNA
(732) AVERNA INTERNATIONAL SA, 2, Avenue Charles de Gaulle, Luxembourg, LU
(450) 2000 10 25
(771) AVERNA INTERNATIONAL SA, 8, Boulevard Joseph II, Luxembourg, LU
(580) 2009 05 12

(111) **40145**
(540) fig
(732) PARKER PEN PRODUCTS, Parker House, Estate Road, New Haven, East Sussex, BN9 0AU, GB
(450) 2000 10 25
(771) PARKER PEN PRODUCTS, 101 Syon Lane, Isleworth, Middlesex, TW7 5NP, GB
(580) 2009 05 08

(111) **40169**
(540) POINT TRANSACTION SYSTEMS
(732) POINT TRANSACTION SYSTEMS, SIA, Krasta str. 105a, LV-1019 Riga, LV
(450) 2000 11 27
(771) POINT TRANSACTION SYSTEMS, SIA, Raina bulv.1-1a, LV-1050 Riga, LV
(580) 2009 05 08

(111) **40170**
(540) point p fig
(732) POINT TRANSACTION SYSTEMS, SIA, Krasta str. 105a, LV-1019 Riga, LV
(450) 2000 11 27
(771) POINT TRANSACTION SYSTEMS, SIA, Raina bulv.1-1a, LV-1050 Riga, LV
(580) 2009 05 08

(111) **40171**
(540) p fig
(732) POINT TRANSACTION SYSTEMS, SIA, Krasta str. 105a, LV-1019 Riga, LV
(450) 2000 11 27
(771) POINT TRANSACTION SYSTEMS, SIA, Raina bulv.1-1a, LV-1050 Riga, LV
(580) 2009 05 08

(111) **40172**
(540) POINT INTERNATIONAL
(732) POINT TRANSACTION SYSTEMS, SIA, Krasta str. 105a, LV-1019 Riga, LV
(450) 2000 11 27
(771) POINT TRANSACTION SYSTEMS, SIA, Raina bulv.1-1a, LV-1050 Riga, LV
(580) 2009 05 08

(111) **40183**
(540) XS EXTRA SMOOTH FILTER fig
(732) BRITISH AMERICAN TOBACCO (BRANDS) INC, 2711 Centerville Road, Suite 300, Wilmington, Delaware 19808, US
(450) 2000 11 27
(771) BRITISH AMERICAN TOBACCO (BRANDS) INC, 401 South Fourth Avenue, Suite 1800, Louisville, Kentucky 40202, US
(580) 2009 04 28

(111) **40184**
(540) BARCLAY fig
(732) BRITISH AMERICAN TOBACCO (BRANDS) INC, 2711 Centerville Road, Suite 300, Wilmington, Delaware 19808, US
(450) 2000 11 27
(771) BRITISH AMERICAN TOBACCO (BRANDS) INC, 401 South Fourth Avenue, Suite 1800, Louisville, Kentucky 40202, US
(580) 2009 04 28

(111) **40189**
(540) activated charcoal filter ACF fig
(732) BRITISH AMERICAN TOBACCO (BRANDS) INC, 2711 Centerville Road, Suite 300, Wilmington, Delaware 19808, US
(450) 2000 11 27
(771) BRITISH AMERICAN TOBACCO (BRANDS) INC, 401 South Fourth Avenue, Suite 1800, Louisville, Kentucky 40202, US
(580) 2009 04 28

(111) **40234**
(540) STUDENTŲ
(732) UŽDAROJI AKCINĖ BENDROVĖ “KALNAPILIO - TAURO GRUPĖ”, Taikos al. 1, LT-35147 Panevėžys, LT

(450) 2000 11 27
(771) AKCINĖ BENDROVĖ “KALNAPILIO-TAURO GRUPĖ”, Taikos al. 1, LT-35147 Panevėžys, LT
(580) 2009 04 27

(111) **40324**
(540) NEWLEC
(732) REXEL UK LIMITED, Yardley Court, 11-12 Frederick Road Edgbaston, Birmingham B15 1JD, GB
(450) 2000 11 27
(771) HAGEMEYER (UK) LIMITED, Yardley Court, 11-12 Frederick Road, Edgbaston, Birmingham B15 1JD, GB
(580) 2009 04 27

(111) **40348**
(540) RS LIETUS
(732) UAB RADIJO STOTIS “ULTRA VIRES”, Laisvės pr. 60, LT-05120 Vilnius, LT
(450) 2000 11 27
(771) UAB RADIJO STOTIS “ULTRA VIRES”, Savanorių pr.192, 3000 Kaunas, LT
(580) 2009 05 12

(111) **40349**
(540) LIETAUS RADIJAS
(732) UAB RADIJO STOTIS “ULTRA VIRES”, Laisvės pr. 60, LT-05120 Vilnius, LT
(450) 2000 11 27
(771) UAB RADIJO STOTIS “ULTRA VIRES”, Savanorių pr.192, 3000 Kaunas, LT
(580) 2009 05 12

(111) **40398**
(540) AMŽIAUS DEGTINĖ
(732) AKCINĖ BENDROVĖ “STUMBRAS”, K. Būgos g. 7, LT-44328 Kaunas, LT
(450) 2000 11 27
(771) SPECIALIOS PASKIRTIES AKCINĖ BENDROVĖ “STUMBRAS”, K.Būgos g.7, 3000 Kaunas, LT
(580) 2009 05 04

(111) **40447**
(540) VILKO fig
(732) UŽDAROJI AKCINĖ BENDROVĖ “KALNAPILIO - TAURO GRUPĖ”, Taikos al. 1, LT-35147 Panevėžys, LT
(450) 2000 11 27
(771) AKCINĖ BENDROVĖ “KALNAPILIO-TAURO GRUPĖ”, Taikos al. 1, LT-35147 Panevėžys, LT
(580) 2009 04 27

(111) **40489**
(540) Smart fig
(732) ALTADIS LUXEMBOURG SA, 67 Rue Michel Welter, L-2730 Luxembourg, LU
(450) 2000 12 27
(771) ALTADIS LUXEMBOURG SA, 1 Rue du Saint Esprit, L-1475 Luxembourg, LU
(580) 2009 05 13

(111) **40543**
(540) PS2 fig
(732) KABUSHIKI KAISHA SONY COMPUTER ENTERTAINMENT, also trading as SONY COMPUTER ENTERTAINMENT INC, 2-6-21, Minami-aoyama, Minato-ku, Tokyo 107-0062, JP
(450) 2000 12 27
(771) KABUSHIKI KAISHA SONY COMPUTER ENTERTAINMENT, also trading as SONY COMPUTER ENTERTAINMENT INC, 1-1, Akasaka 7-chome, Minato-ku, Tokyo 107-0052, JP
(580) 2009 05 14

(111) **40578**
(540) NIKKO
(732) NIKKO CITI HOLDINGS KABUSHIKI KAISHA, also trading as NIKKO CITI HOLDINGS INC, 5-1 Marunouchi 1-chome, Chiyoda-ku, Tokyo, JP
(450) 2000 12 27
(771) KABUSHIKI KAISHA NIKKO CORDIAL GROUP, Nikko Cordial Corporation, 6-5, Nihonbashi Kabuto-cho, Chuo-ku, Tokyo, JP
(580) 2009 05 06

(111) **40817**
(540) GB Grafų baldai fig
(732) UŽDAROJI AKCINĖ BENDROVĖ “GRAFŲ BALDAI”, Ežero g. 31, LT-80109 Kairiai, Šiaulių r., LT
(450) 2000 12 27
(771) UAB “GRAFŲ BALDAI”, Tilžės g.60-34, 5400 Šiauliai, LT
(580) 2009 04 27

(111) **40854**
(540) fig
(732) VALSTYBĖS ĮMONĖ LIETUVOS ŽEMĖS ŪKIO IR MAISTO PRODUKTŲ RINKOS REGULIAVIMO AGENTŪRA, L. Stuokos-Gucevičiaus g. 9-12, LT-01122 Vilnius, LT
(450) 2001 01 25
(771) VALSTYBĖS ĮMONĖ LIETUVOS ŽEMĖS ŪKIO IR MAISTO PRODUKTŲ RINKOS REGULIAVIMO AGENTŪRA, Gedimino pr.19, 2025 Vilnius, LT
(580) 2009 05 12

(111) **40859**
(540) 4.30
(732) UŽDAROJI AKCINĖ BENDROVĖ “KALNAPILIO - TAURO GRUPĖ”, Taikos al. 1, LT-35147 Panevėžys, LT
(450) 2001 01 25
(771) AKCINĖ BENDROVĖ “KALNAPILIO-TAURO GRUPĖ”, Taikos al. 1, LT-35147 Panevėžys, LT
(580) 2009 04 27

(111) **40862**
(540) JAZZ
(732) UŽDAROJI AKCINĖ BENDROVĖ “KALNAPILIO - TAURO GRUPĖ”, Taikos al. 1, LT-35147 Panevėžys, LT

(450) 2001 01 25
(771) AKCINĖ BENDROVĖ “KALNAPILIO-TAURO GRUPĖ”, Taikos al. 1, LT-35147 Panevėžys, LT
(580) 2009 04 27

(111) **40863**
(540) ČIČINSKO
(732) UŽDAROJI AKCINĖ BENDROVĖ “KALNAPILIO - TAURO GRUPĖ”, Taikos al. 1, LT-35147 Panevėžys, LT
(450) 2001 01 25
(771) AKCINĖ BENDROVĖ “KALNAPILIO-TAURO GRUPĖ”, Taikos al. 1, LT-35147 Panevėžys, LT
(580) 2009 04 27

(111) **41081**
(540) STUMBRO STARKA fig
(732) AKCINĖ BENDROVĖ “STUMBRAS”, K. Būgos g. 7, LT-44328 Kaunas, LT
(450) 2001 01 25
(771) SPECIALIOS PASKIRTIES AKCINĖ BENDROVĖ “STUMBRAS”, K.Būgos g.7, 3000 Kaunas, LT
(580) 2009 05 04

(111) **41178**
(540) PRESIDENT VODKA fig
(732) AKCINĖ BENDROVĖ “STUMBRAS”, K. Būgos g. 7, LT-44328 Kaunas, LT
(450) 2001 01 25
(771) SPECIALIOS PASKIRTIES AKCINĖ BENDROVĖ “STUMBRAS”, K.Būgos g.7, 3000 Kaunas, LT
(580) 2009 05 04

(111) **41232**
(540) fig
(732) UAB “LABBIS”, Trakų g. 8-5, LT-01132 Vilnius, LT
(450) 2001 02 26
(771) BENDRA LIETUVOS, VENGRIJOS, RUSIJOS ĮMONĖ UAB “LABBIS”, A.Goštauto g.11, 2600 Vilnius, LT
(580) 2009 04 27

(111) **41233**
(540) PORTJE fig
(732) UAB “LABBIS”, Trakų g. 8-5, LT-01132 Vilnius, LT
(450) 2001 02 26
(771) BENDRA LIETUVOS, VENGRIJOS, RUSIJOS ĮMONĖ UAB “LABBIS”, A.Goštauto g.11, 2600 Vilnius, LT
(580) 2009 04 27

(111) **41234**
(540) BONUS
(732) UAB “LABBIS”, Trakų g. 8-5, LT-01132 Vilnius, LT
(450) 2001 02 26
(771) BENDRA LIETUVOS, VENGRIJOS, RUSIJOS ĮMONĖ UAB “LABBIS”, A.Goštauto g.11, 2600 Vilnius, LT
(580) 2009 04 27

(111) **41319**
(540) KURŠIŲ
(732) UŽDAROJI AKCINĖ BENDROVĖ “KALNAPILIO - TAURO GRUPĖ”, Taikos al. 1, LT-35147 Panevėžys, LT
(450) 2001 02 26
(771) AKCINĖ BENDROVĖ “KALNAPILIO-TAURO GRUPĖ”, Taikos al. 1, LT-35147 Panevėžys, LT
(580) 2009 04 27

(111) **41457**
(540) Natali Silhouette fig
(732) UAB “OMNITEKSAS”, Raudondvario pl. 101, LT-47184 Kaunas, LT
(450) 2001 02 26
(771) UAB “OMNITEKSAS”, Raudondvario pl.93, 3026 Kaunas, LT
(580) 2009 04 24

(111) **41512**
(540) Mėgėjų fig
(732) AKCINĖ BENDROVĖ “STUMBRAS”, K. Būgos g. 7, LT-44328 Kaunas, LT
(450) 2001 02 26
(771) SPECIALIOS PASKIRTIES AKCINĖ BENDROVĖ “STUMBRAS”, K.Būgos g.7, 3000 Kaunas, LT
(580) 2009 05 04

(111) **42024**
(540) GLOBAL TRADEBOOK
(732) BLOOMBERG L.P., 731 Lexington Avenue, New York, NY 10022, US
(450) 2001 04 25
(771) BLOOMBERG L.P., 499 Park Avenue, New York, New York 10022, US
(580) 2009 05 07

(111) **42025**
(540) B - TRADE
(732) BLOOMBERG L.P., 731 Lexington Avenue, New York, NY 10022, US
(450) 2001 04 25
(771) BLOOMBERG L.P., 499 Park Avenue, New York, New York 10022, US
(580) 2009 05 07

(111) **43116**
(540) eLit.
(732) R. BEKTEMIROVO FIRMA “PROTAS IR LOGIKA”, Stirnų g. 47, LT-08101 Vilnius, LT
(450) 2001 07 25
(771) R.BEKTEMIROVO FIRMA “PROTAS IR LOGIKA”, Kareivių g.9-506, 2009 Vilnius, LT
(580) 2009 05 11

(111) **43521**
(540) VERWOEHNAROMA
(732) KRAFT FOODS SCHWEIZ HOLDING GmbH, Lindbergh-Allee 1, 8152 Glattpark, CH
(450) 2001 09 25

(771) KRAFT FOODS SCHWEIZ HOLDING AG, (KRAFT FOODS SUISSE HOLDING SA), (KRAFT FOODS SWITZERLAND HOLDING LTD), Bellerivestrasse 203, CH-8008 Zuerich, CH
(580) 2009 04 29

(111) **44014**
(540) TEBŪNIE ŠVARA
(732) UAB "TEBŪNIE ŠVARA", Granito g. 10, LT-02241 Vilnius, LT
(450) 2001 11 26
(771) BENDRA LIETUVOS IR LATVIJOS ĮMONĖ UAB "TEBŪNIE ŠVARA", Granito g.10, 2000 Vilnius, LT
(580) 2009 05 11

(111) **44877**
(540) SO One fig
(732) HIGH SKY ITALIA SPA, Corso Galileo Ferraris 22, Torino, IT
(450) 2002 03 25
(771) SOCIETA' COSMETICI SPA, Via San Francesco d'Assisi 14, 10122 Torino, IT
(580) 2009 04 30

(111) **44877**
(540) SO One fig
(732) SOCIETA' COSMETICI SPA, Via San Francesco d'Assisi 14, 10122 Torino, IT
(450) 2002 03 25
(771) HIGH SKY ITALIA SPA, Corso Galileo Ferraris 22, Torino, IT
(580) 2009 04 30

(111) **44882**
(540) TRADEBOOK
(732) BLOOMBERG L.P., 731 Lexington Avenue, New York, NY 10022, US
(450) 2002 03 25
(771) BLOOMBERG L.P., 499 Park Avenue, New York, New York 10022, US
(580) 2009 05 07

(111) **45091**
(540) BTRD
(732) BLOOMBERG L.P., 731 Lexington Avenue, New York, NY 10022, US
(450) 2002 04 25
(771) BLOOMBERG L.P., 499 Park Avenue, New York, New York 10022, US
(580) 2009 05 07

(111) **46250**
(540) STATYK! fig
(732) UAB "FOLIO VERSO", Švitrigailos 11F, LT-03228 Vilnius, LT
(450) 2003 01 27
(771) UAB "NAMAS IR AŠ", J.Jasinskio g.10-12, 2001 Vilnius, LT
(580) 2009 05 11

(111) **48941**
(540) SMUKLĖS
(732) UAB "KLAIPĖDOS MĖSINĖ", Šilgaliai, Pagėgių sav., LT-99307 Tauragės apskr., LT
(450) 2005 03 25
(771) UAB "VILKĖ", Šilgalių k., Pagėgių sav., 5900 Tauragės apskr., LT
(580) 2009 05 13

(111) **49112**
(540) SENOLIŲ
(732) UAB "KLAIPĖDOS MĖSINĖ", Šilgaliai, Pagėgių sav., LT-99307 Tauragės apskr., LT
(450) 2005 05 25
(771) UAB "VILKĖ", Šilgalių k., Pagėgių sav., 5900 Tauragės apskr., LT
(580) 2009 05 13

(111) **52011**
(540) FREEMIX
(732) KRAFT FOODS GLOBAL BRANDS LLC, Three Lakes Drive, Northfield, Illinois 60093, US
(450) 2006 07 25
(771) KRAFT FOODS HOLDINGS, INC, a Delaware Corporation, Three Lakes Drive, Northfield, Illinois 60093, US
(580) 2009 05 08

(111) **53262**
(540) APLINKA Sodyba. Želdiniai. Mažoji architektūra fig
(732) UAB "FOLIO VERSO", Švitrigailos 11F, LT-03228 Vilnius, LT
(450) 2006 12 27
(771) UAB "NAMAS IR AŠ", Pylimo g. 31, LT-01141 Vilnius, LT
(580) 2009 05 11

(111) **54925**
(540) BELVITA
(732) KRAFT FOODS GLOBAL BRANDS LLC, Three Lakes Drive, Northfield, Illinois 60093, US
(450) 2007 07 25
(771) KRAFT FOODS HOLDINGS, INC, Three Lakes Drive, Northfield, Illinois 60093, US
(580) 2009 05 08

(111) **58106**
(540) media shop fig
(732) UAB "MEDIASHOP", Savanorių pr.1, LT-03116 Vilnius, LT
(450) 2008 11 25
(771) UAB "HELIOS" SPORTO BARAS, Didžioji g. 28, LT-01128 Vilnius, LT
(580) 2009 05 07

(111) **39416**
(540) BALTŲ Degtinė B fig
(740) Otilija Klimaitienė, 35, AAA Baltic Service Company, J. Jasinskio g. 16B, Biurų centras Victoria, LT-01112 Vilnius, LT
(450) 2000 09 25

Buvusio atstovo/patentinio patikėtinio/ vardas,pavardė, adresas
Aurelija Šidlauskienė, Patentinės patikėtinės Aurelijos Šidlauskienės firma, K. Būgos g. 29, LT-44326 Kaunas, LT
(580) 2009 05 04

---

(111) **39436**
(540) DIASPA fig
(740) Marija Lenkutienė, 6, Patentinių paslaugų centras, UAB, J.Basanavičiaus g. 11/1, LT-03108 Vilnius, LT
(450) 2000 09 25
Buvusio atstovo/patentinio patikėtinio/ vardas,pavardė, adresas
UAB "Patentinių paslaugų centras", J. Basanavičiaus g. 11 / 1, LT-2600 Vilnius, LT
(580) 2009 04 24

---

(111) **40033**
(540) ARIXTRA
(740) Reda Žabolienė, 7, Advokatės Redos Žabolienės kontora METIDA, Verslo centras VERTAS, Gynėjų g. 16, LT-01109 Vilnius, LT
(450) 2000 10 25
Buvusio atstovo/patentinio patikėtinio/ vardas,pavardė, adresas
Vytautas Guobys, Ateities g. 3-9, LT-08306 Vilnius, LT
(580) 2009 05 05

---

(111) **40035**
(540) TETRA FINO
(740) Marija Lenkutienė, 6, Patentinių paslaugų centras, UAB, J.Basanavičiaus g. 11/1, LT-03108 Vilnius, LT
(450) 2000 10 25
Buvusio atstovo/patentinio patikėtinio/ vardas,pavardė, adresas
Marius Jakulis Jason, AAA Baltic Service Company, J. Jasinskio g. 16B, Biurų centras Victoria, LT-01112 Vilnius, LT
(580) 2009 05 08

---

(111) **40083**
(540) KG fig
(740) Aurelija Šidlauskienė, 25, Patentinės patikėtinės Aurelijos Šidlauskienės firma, K. Būgos g. 29, LT-44326 Kaunas, LT
(450) 2000 10 25
Buvusio atstovo/patentinio patikėtinio/ vardas,pavardė, adresas
Lyra Tarnauskienė, UAB "Patentinė ir teisinė apsauga", Maironio g.14B-1, LT-44298 Kaunas, LT
(580) 2009 04 24

---

(111) **40145**
(540) fig
(740) Marija Lenkutienė, 6, Patentinių paslaugų centras, UAB, J.Basanavičiaus g. 11/1, LT-03108 Vilnius, LT
(450) 2000 10 25
Buvusio atstovo/patentinio patikėtinio/ vardas,pavardė, adresas
Tatjana Sterlina, UAB "Intels", Naugarduko g. 32 / 2, LT-03225 Vilnius, LT
(580) 2009 05 08

---

(111) **40183**
(540) XS EXTRA SMOOTH FILTER fig
(740) Marius Jakulis Jason, 3, AAA Baltic Service Company, J. Jasinskio g. 16B, Biurų centras Victoria, LT-01112 Vilnius, LT
(450) 2000 11 27
Buvusio atstovo/patentinio patikėtinio/ vardas,pavardė, adresas
Tatjana Sterlina, UAB "Intels", Naugarduko g. 32 / 2, LT-03225 Vilnius, LT
(580) 2009 04 28

---

(111) **40184**
(540) BARCLAY fig
(740) Marius Jakulis Jason, 3, AAA Baltic Service Company, J. Jasinskio g. 16B, Biurų centras Victoria, LT-01112 Vilnius, LT
(450) 2000 11 27
Buvusio atstovo/patentinio patikėtinio/ vardas,pavardė, adresas
Tatjana Sterlina, UAB "Intels", Naugarduko g. 32 / 2, LT-03225 Vilnius, LT
(580) 2009 04 28

---

(111) **40189**
(540) activated charcoal filter ACF fig
(740) Marius Jakulis Jason, 3, AAA Baltic Service Company, J. Jasinskio g. 16B, Biurų centras Victoria, LT-01112 Vilnius, LT
(450) 2000 11 27
Buvusio atstovo/patentinio patikėtinio/ vardas,pavardė, adresas
Tatjana Sterlina, UAB "Intels", Naugarduko g. 32 / 2, LT-03225 Vilnius, LT
(580) 2009 04 28

---

(111) **40398**
(540) AMŽIAUS DEGTINĖ
(740) Otilija Klimaitienė, 35, AAA Baltic Service Company, J. Jasinskio g. 16B, Biurų centras Victoria, LT-01112 Vilnius, LT
(450) 2000 11 27
Buvusio atstovo/patentinio patikėtinio/ vardas,pavardė, adresas
Aurelija Šidlauskienė, Patentinės patikėtinės Aurelijos Šidlauskienės firma, K. Būgos g. 29, LT-44326 Kaunas, LT
(580) 2009 05 04

---

(111) **40543**
(540) PS2 fig
(740) Marija Lenkutienė, 6, Patentinių paslaugų centras, UAB, J.Basanavičiaus g. 11/1, LT-03108 Vilnius, LT
(450) 2000 12 27

Buvusio atstovo/patentinio patikėtinio/ vardas,pavardė, adresas
Tatjana Sterlina, UAB “Intels”, Naugarduko g. 32 / 2, LT-03225 Vilnius, LT
(580) 2009 05 14

(111) **40589**
(540) fig
(740) Reda Žabolienė, 7, Advokatės Redos Žabolienės kontora METIDA, Verslo centras VERTAS, Gynėjų g. 16, LT-01109 Vilnius, LT
(450) 2000 12 27
Buvusio atstovo/patentinio patikėtinio/ vardas,pavardė, adresas
Rita Laurinavičiūtė, Gedimino pr. 45-6, LT-01109 Vilnius, LT
(580) 2009 05 05

(111) **40605**
(540) LAREN
(740) Marija Lenkutienė, 6, Patentinių paslaugų centras, UAB, J.Basanavičiaus g. 11/1, LT-03108 Vilnius, LT
(450) 2000 12 27
Buvusio atstovo/patentinio patikėtinio/ vardas,pavardė, adresas
Reda Žabolienė, Advokatės Redos Žabolienės kontora METIDA, Verslo centras VERTAS, Gynėjų g. 16, LT-01109 Vilnius, LT
(580) 2009 05 14

(111) **40607**
(540) CORTES
(740) Marija Lenkutienė, 6, Patentinių paslaugų centras, UAB, J.Basanavičiaus g. 11/1, LT-03108 Vilnius, LT
(450) 2000 12 27
Buvusio atstovo/patentinio patikėtinio/ vardas,pavardė, adresas
Reda Žabolienė, Advokatės Redos Žabolienės kontora METIDA, Verslo centras VERTAS, Gynėjų g. 16, LT-01109 Vilnius, LT
(580) 2009 05 14

(111) **40609**
(540) LAREN fig
(740) Marija Lenkutienė, 6, Patentinių paslaugų centras, UAB, J.Basanavičiaus g. 11/1, LT-03108 Vilnius, LT
(450) 2000 12 27
Buvusio atstovo/patentinio patikėtinio/ vardas,pavardė, adresas
Reda Žabolienė, Advokatės Redos Žabolienės kontora METIDA, Verslo centras VERTAS, Gynėjų g. 16, LT-01109 Vilnius, LT
(580) 2009 05 14

(111) **40610**
(540) CORTES fig
(740) Marija Lenkutienė, 6, Patentinių paslaugų centras, UAB, J.Basanavičiaus g. 11/1, LT-03108 Vilnius, LT
(450) 2000 12 27
Buvusio atstovo/patentinio patikėtinio/ vardas,pavardė, adresas
Reda Žabolienė, Advokatės Redos Žabolienės kontora METIDA, Verslo centras VERTAS, Gynėjų g. 16, LT-01109 Vilnius, LT
(580) 2009 05 14

(111) **40624**
(540) TRIZIVIR
(740) Reda Žabolienė, 7, Advokatės Redos Žabolienės kontora METIDA, Verslo centras VERTAS, Gynėjų g. 16, LT-01109 Vilnius, LT
(450) 2000 12 27
Buvusio atstovo/patentinio patikėtinio/ vardas,pavardė, adresas
Rita Laurinavičiūtė, Gedimino pr. 45-6, LT-01109 Vilnius, LT
(580) 2009 05 05

(111) **41030**
(540) TETRA
(740) Marija Lenkutienė, 6, Patentinių paslaugų centras, UAB, J.Basanavičiaus g. 11/1, LT-03108 Vilnius, LT
(450) 2001 01 25
Buvusio atstovo/patentinio patikėtinio/ vardas,pavardė, adresas
Marius Jakulis Jason, AAA Baltic Service Company, J. Jasinskio g. 16B, Biurų centras Victoria, LT-01112 Vilnius, LT
(580) 2009 05 08

(111) **41031**
(540) TETRA PAK
(740) Marija Lenkutienė, 6, Patentinių paslaugų centras, UAB, J.Basanavičiaus g. 11/1, LT-03108 Vilnius, LT
(450) 2001 01 25
Buvusio atstovo/patentinio patikėtinio/ vardas,pavardė, adresas
Marius Jakulis Jason, AAA Baltic Service Company, J. Jasinskio g. 16B, Biurų centras Victoria, LT-01112 Vilnius, LT
(580) 2009 05 08

(111) **41081**
(540) STUMBRO STARKA fig
(740) Otilija Klimaitienė, 35, AAA Baltic Service Company, J. Jasinskio g. 16B, Biurų centras Victoria, LT-01112 Vilnius, LT
(450) 2001 01 25
Buvusio atstovo/patentinio patikėtinio/ vardas,pavardė, adresas
Aurelija Šidlauskienė, Patentinės patikėtinės Aurelijos Šidlauskienės firma, K. Būgos g. 29, LT-44326 Kaunas, LT
(580) 2009 05 04

(111) **41178**
(540) PRESIDENT VODKA fig
(740) Otilija Klimaitienė, 35, AAA Baltic Service Company, J. Jasinskio g. 16B, Biurų centras Victoria, LT-01112 Vilnius, LT
(450) 2001 01 25

Buvusio atstovo/patentinio patikėtinio/ vardas,pavardė, adresas
Aurelija Šidlauskienė, Patentinės patikėtinės Aurelijos Šidlauskienės firma, K. Būgos g. 29, LT-44326 Kaunas, LT
(580) 2009 05 04

(111) **41512**
(540) Mėgėjų fig
(740) Otilija Klimaitienė, 35, AAA Baltic Service Company, J. Jasinskio g. 16B, Biurų centras Victoria, LT-01112 Vilnius, LT
(450) 2001 02 26
Buvusio atstovo/patentinio patikėtinio/ vardas,pavardė, adresas
Aurelija Šidlauskienė, Patentinės patikėtinės Aurelijos Šidlauskienės firma, K. Būgos g. 29, LT-44326 Kaunas, LT
(580) 2009 05 04

(111) **42587**
(540) KIRSCH
(740) Marija Lenkutienė, 6, Patentinių paslaugų centras, UAB, J.Basanavičiaus g. 11/1, LT-03108 Vilnius, LT
(450) 2001 05 25
Buvusio atstovo/patentinio patikėtinio/ vardas,pavardė, adresas
Marius Jakulis Jason, AAA Baltic Service Company, J. Jasinskio g. 16B, Biurų centras Victoria, LT-01112 Vilnius, LT
(580) 2009 04 28

(111) **51197**
(540) CERRUTI 1881 fig
(511)
16 tualetinis popierius; almanachai; viešbučių, restoranų, turizmo, mados, kelionių brošiūros; kalendoriai; rašiklių ar pieštukų laikikliai ir koteliai; ataskaitų knygos; adresų knygos; susitikimų knygos; autografų knygos; svečių knygos; kelionių vadovai; apsipirkimų nuolaidų knygos; sąskaitų knygos; užrašų knygutės; paveikslėlių knygos; spausdintos muzikinės (natų) knygos; kvitų knygos; receptų knygos; eskizų knygos; dainų knygos; apsakymų knygos; telefonų numerių knygos; kelionių knygos; čekių knygutės; viešbučių, restoranų, turizmo, mados, kelionių katalogai; žurnalai; sindikuotos laikraščių skiltys, kuriuose aptariama nacionalinė ir tarptautinė informacija bei įvykiai, sportas; raižiniai (graviūros); fotograviūros; popierinės servetėlės; stalo apdangalai, būtent indų padėklai, servetėlės, stalo padėklai; popierinės stalo servetėlės; popierinės staltiesės; popieriniai stalo padėklai; kartoninės dėžutės; popierinės dėžutės; popierinės demonstracinės dėžutės; pieštukų ar rašiklių dėžutės; popierius vyniojimui; popieriniai kaspinai; tuščios ar iš dalies spausdintos popierinės etiketės; plakatai; fotografijų albumai; fotografijų stendai; kartoniniai ar popieriniai paveikslų stendai; atvirutės su paveikslais (paveikslėliais); drabužių iškarpos; piešimo ir meninių darbų bloknotai; staliniai kalendoriai ir jų padėklai; staliniai padėklai (atramėlės); antspaudų paspaudės; memorandumų bloknotai; užrašų bloknotai; vystyklų keitimo popieriniai padėkliukai; antspaudų padėkliukai; bloknotai; piešimo bloknotai; dokumentų bylos; skelbimų kortelės; spausdinti gaminiai, būtent menių kortelės (lentelės), nuorodų knygos; nuorodų kortelės; nuorodų skirtukai; bylų kortelės; bylų segtuvai; popieriaus pjaustymo peiliai (raštinės reikmenys); laiškų padėklai; vokai; rašymo priemonės, automatiniai plunksnakočiai (parkeriai), pieštukai, rašalinės plunksnos; rašalinės; guminės juostelės (raštinės reikmenys); pietų maišeliai; popieriniai ar plastikiniai pakavimo maišeliai; piešimo rinkiniai, skirti meno ir amatiniams darbams; teptukai; molbertai; trafaretai (šablonai); vyniojimo popierius; atvirutės; rašomasis popierius; popieriniai kaspinai; rašomosios mašinėlės (elektrinės ar neelektrinės); litografiniai spaudiniai; raižiniai (graviūros); popierinės nosinaitės; prespapjė; knygų atramėlės; popieriniai rankšluosčiai; popierinių ženklų laikikliai; informacinės skrajutės ar lapeliai apie viešbučius, restoranus, turizmą, madą, keliones; informaciniai lapeliai apie viešbučius, restoranus, turizmą, madą, keliones; servetėlės alaus bokalams; segtuvai; raštinės reikmenų segtuvai; rašomasis popierius ir vokai (raštinės reikmėms).
43 barų paslaugos; kavinės; kavos barai; trumpo poilsio stovyklų paslaugos; viešbučiai; viešbučių rezervavimas; laikinas apgyvendinimas (nuoma); susitikimo patalpų nuoma; laikinojo apgyvendinimo rezervavimas; turizmo bazės; pensionai; gyvūnų pensionai; užkandinės; restoranai; aprūpinimas maistu ir gėrimais.
(450) 2006 04 25
Buvęs prekių ir paslaugų sąrašas
8 valgomieji įrankiai, būtent: šakutės, šaukštai ir peiliai; nerūdijančio plieno stalo peiliai, šakutės ir šaukštai; sidabriniai stalo peiliai, šakutės ir šaukštai; stalo įrankiai, būtent: peiliai, šakutės ir šaukštai (iš brangiųjų metalų); riešutų spaustukai (ne iš brangiųjų metalų); žirklės; manikiūro reikmenys, būtent: nagų ir odelės žirklės, nagų dildės; nagų karpymo įrankiai; pincetai.
11 lempų gaubtai; elektriniai oro dezodorantai; elektriniai gėrimų šildytuvai; elektrinės antklodės (ne medicinos reikmėms); elektriniai kandeliabrai (sietynai); elektriniai kiniški žibintai; elektriniai kavinukai su koštuvais; elektrinės orkaitės; elektriniai griliai; elektriniai šildantys ventiliatoriai; elektriniai šilto oro rankų džiovintuvai; elektrinės šildymo plokštės; elektriniai virduliai; elektriniai žibintuvai (žibintai), elektriniai šviestuvai; elektriniai nakties žibintai; elektriniai pastatų šildymo radiatoriai; elektriniai kambarių dezodoravimo įrenginiai; elektriniai oro šildytuvai; elektrinės krosnys; elektriniai skrudintuvai; elektriniai garintuvai; rankiniai elektriniai plaukų džiovintuvai; elektriniai ar neelektriniai ledų šaldikliai; kilnojami elektriniai šildytuvai; aliejinės lempos; karšto oro srovės šildytuvai ir sklendės; karšto vandens šildytuvai; buitiniai vandens šildytuvai; oro kondicionieriai; oro kondicionavimo įrenginiai; oro valymo įrenginiai; buitinės paskirties oro valymo įrenginiai; oro gaiviklių dalytuvai; elektriniai oro dezodorantai; namų oro valymo įrenginiai; ozoniniai sanitariniai įrenginiai orui ir vandeniui; gariniai radiatoriai, skirti pastatų šildymui; vonių vandens čiurkšlių aparatai; vonios; elektriniai kavos aparatai; elektriniai kavinukai su koštuvais; elektriniai kavos virduliai; karštosios plautuvės, naudojamos šildymo ir ventiliavimo įrenginiuose; ištraukiantieji ventiliatoriai; šaldytuvai; buitinės paskirties oro vėsinimo įrenginiai; elektriniai paskirstymo įrenginiai, skirti oro gaivikliams ir dezodorantams (jungiami į sieninius kištukus); stacionarūs plaukų džiovintuvai, skirti namų reikmėms; buitinės

orkaitės (krosnelės); elektrinės orkaitės (krosnelės); mikrobangų krosnelės valgio gaminimui; elektriniai rankšluosčių šildytuvai; dėklai karštoms ar gydomųjų kurortų vonioms; gydomųjų kurortų vonios (šildomi baseinai); vandens siurbliai, skirti gydomųjų kurortų vonioms, vonioms, sukūrinėms vonioms, plaukiojimo baseinams, vandens filtravimo įrangai; veido saunos; saunos; krosnelių pavidalo židiniai; židinių įdėklai (šilumokaičiai); ištraukiamieji virtuvių gaubtai (dangčiai); viriklių gaubtai (dangčiai); ventiliacijos gaubtai, skirti krosnelėms; tualetų dubenys; klozetų puodai; vandens minkštikliai; elektriniai ventiliatoriai; elektriniai šildantys ventiliatoriai; elektriniai maisto šildytuvai; krosnių boileriai; krosnys; ventiliatoriai, montuojami lubose; halogeninės lemputės; karšto vandens šildytuvai; dušo kabinos; elektriniai skrudintuvai; drabužių džiovintuvai; pramoniniai džiovintuvai, skirti šildymui ir džiovinimui; elektriniai karšto oro rankų džiovintuvai; žvakiniai žibintai; elektriniai žibintai; dujinės lemputės; lempos ir lemputės; gatvių apšvietimo lempos; ne medicininės paskirties ultravioletinių spindulių lempos; elektrinės lėto virimo krosnelės; dujinės viryklės; deginimosi lovos; deginimo lempos; dekoratyviniai vandens fontanai; vandens fontanai; prausimosi dubenys.

16 tualetinis popierius; almanachai; viešbučių, restoranų, turizmo, mados, kelionių brošiūros; kalendoriai; rašiklių ar pieštukų laikikliai ir koteliai; ataskaitų knygos; adresų knygos; susitikimų knygos; autografų knygos; svečių knygos; kelionių vadovai; apsipirkimų nuolaidų knygos; sąskaitų knygos; užrašų knygutės; paveikslėlių knygos; spausdintos muzikinės (natų) knygos; kvitų knygos; receptų knygos; eskizų knygos; dainų knygos; apsakymų knygos; telefonų numerių knygos; kelionių knygos; čekių knygutės; viešbučių, restoranų, turizmo, mados, kelionių katalogai; žurnalai; sindikuotos laikraščių skiltys, kuriuose aptariama nacionalinė ir tarptautinė informacija bei įvykiai, sportas; raižiniai (graviūros); fotograviūros; popierinės servetėlės; stalo apdangalai, būtent indų padėklai, servetėlės, stalo padėklai; popierinės stalo servetėlės; popierinės staltiesės; popieriniai stalo padėklai; kartoninės dėžutės; popierinės dėžutės; popierinės demonstracinės dėžutės; pieštukų ar rašiklių dėžutės; popierius vyniojimui; popieriniai kaspinai; tuščios ar iš dalies spausdintos popierinės etiketės; plakatai; fotografijų albumai; fotografijų stendai; kartoniniai ar popieriniai paveikslų stendai; atvirutės su paveikslais (paveikslėliais); drabužių iškarpos; piešimo ir meninių darbų bloknotai; staliniai kalendoriai ir jų padėklai; staliniai padėklai (atramėlės); antspaudų paspaudės; memorandumų bloknotai; užrašų bloknotai; vystyklų keitimo popieriniai padėkliukai; antspaudų padėkliukai; bloknotai; piešimo bloknotai; dokumentų bylos; skelbimų kortelės; spausdinti gaminiai, būtent menių kortelės (lentelės), nuorodų knygos; nuorodų kortelės; nuorodų skirtukai; bylų kortelės; bylų segtuvai; popieriaus pjaustymo peiliai (raštinės reikmenys); laiškų padėklai; vokai; rašymo priemonės, automatiniai plunksnakočiai (parkeriai), pieštukai, rašalinės plunksnos; rašalinės; guminės juostelės (raštinės reikmenys); pietų maišeliai; popieriniai ar plastikiniai pakavimo maišeliai; piešimo rinkiniai, skirti meno ir amatiniams darbams; teptukai; molbertai; trafaretai (šablonai); vyniojimo popierius; atvirutės; rašomasis popierius; popieriniai kaspinai; rašomosios mašinėlės (elektrinės ar neelektrinės); litografiniai spaudiniai; raižiniai (graviūros); popierinės nosinaitės; prespapjė; knygų atramėlės; popieriniai rankšluosčiai; popierinių ženklų laikikliai; informacinės skrajutės ar lapeliai apie viešbučius, restoranus, turizmą, madą, keliones; informaciniai lapeliai apie viešbučius, restoranus, turizmą, madą, keliones; servetėlės alaus bokalams; segtuvai; raštinės reikmenų segtuvai; rašomasis popierius ir vokai (raštinės reikmėms).

20 miegamojo baldai; baldai; veidrodžiai (baldai); biuro baldai; lovų rėmai; rašomieji stalai; plastikinių kortelių pavidalo raktai; spintos; suolai; vaikiškos lovytės; vaikiškų lovyčių grotelės; eksponavimo lentynos (stendai); žurnalų padėklai; indų džiovyklos; sandėliavimo lentynos; indaujos (bufetai); kanapos (minkštasuoliai); kėdės; foteliai; nemetalinės skrybėlių kabyklos; paltų ir apsiaustų kabyklos; skėčių stovai; komodos; dėžės (baldai); gėlių stovai; širmos (baldai); metaliniai demonstravimo stendai; čiužinių pagalvėlės; čiužinių priedai (dedami ant čiužinių); naktinės užuolaidos; stalai (baldai); suoleliai kojoms; neelektrinės vėduoklės; arbatos (serviravimo)vežimėliai; veidrodžiai (baldai); nedideli asmeniniai veidrodžiai; paveikslų rėmai; baldų rėmai; popierinių paveikslų rėmai; kaulinės, dramblio kaulo, gipsinės, plastikinės, vaškinės, medinės statulėlės; skulptūros ir figūrėlės iš medžio, kamščio, meldų, nendrių, gluosnių, rago, kaulo, dramblio kaulo, banginio ūsų, vėžlio šarvo, kriauklių, gintaro, perlamutro, jūros putų ir iš šių medžiagų pakaitalų; skulptūrėlės iš medžio, kamščio, meldų, nendrių, gluosnių, rago, kaulo, dramblio kaulo, banginio ūsų, vėžlio šarvo, kriauklių, gintaro, perlamutro, jūros putų ir iš šių medžiagų pakaitalų; dekoratyvinės lovos užuolaidėlės; pagalvėlės; sėdimosios pagalvėlės; tvirtinami (nemetaliniai) rankšluosčių dalytuvai; plastikiniai konteineriai, būtent konteineriai, skirti vartotojų produktų pakavimui; nemetaliniai drabužių kabliai; vonios pagalvėlės; pagalvėlės; pailgosios pagalvėlės; siuvėjų manekenai; papuošalai iš kaulo, dramblio kaulo, gipso, plastiko, vaško, medžio, išskyrus Kalėdinių eglučių papuošalus; čiužinių pagalvėlės; virtuvės spintelės; nemetalinės dėžės; matracai; dekoratyviniai sienų papuošalai; ne tekstilės gaminiai (baldai); nemetalinės juvelyrinių dirbinių dėžutės; nemetalinės laiškų dėžutės; lauko baldai; šezlongai; kilnojamosios naminių gyvūnėlių lovos; raktų kabinimo lentos; eksponavimo (pateikimo) lentos (stendai).

21 porcelianinės, krištolinės, fajanso, stiklo, porcelianinio molio, keramikinės figūrėlės; keramikinės statulėlės; statulos ir statulėlės iš porceliano, krištolo, fajanso, stiklo, porcelianinio molio, keramikos; skulptūros iš porceliano, kristalo, keramikos, stiklo, porcelianinio molio; nešiojami gėrimų dalytuvai (talpyklos); muilo dalytuvai; tualetinio popieriaus dalytuvai (išdavimo įrenginiai); popierinių rankšluosčių dalytuvai (išdavimo įrenginiai); aerozolio dalytuvai (išdavimo įrenginiai) (ne medicinos reikmėms); vatos dalytuvai (išdavimo įrenginiai); trupinių loveliai; šiukšlių dėžės; dubenys, katiliukai; taurės; gėlių vazos; stiklinės taurės; salotinės; alaus taurės; stikliniai bokalai; bokalai; kepimo indai; sviesto indai; dengti troškinimo indai; indai; serviravimo indai; skutimosi indai; muilo indai; tušti buteliai; plastikiniai vandens buteliai (parduodami tušti); kavos puodeliai; kavinukai (ne brangiųjų metalų); ne brangiųjų metalų kavos servizai; grafinai; peilių korpusai ir apsaugos; pjaustymo lentos; peilių stovai;

indų dangčiai; virtuviniai samčiai; valgio (mėsos) gaminimo šepečiai; trupinių valymo šepetėliai; trupinių loveliai; ledo kubelių formelės; butelių atidarytuvai; druskos ir pipirų bertuvės; pipirų trintuvės; pipirų malūnėliai; gėrimo indai; kavos servizai (ne brangiųjų metalų); arbatos servizai (ne brangiųjų metalų); cukrinės (ne brangiųjų metalų); pietų vazos; arbatinukai (ne brangiųjų metalų); arbatos plikymo šaukšteliai (ne brangiųjų metalų); kamščiatraukiai; geriamosios taurės (stiklinės); valomosios šukos; vonios kempinės; veido kempinėlės grimui; šveičiamosios kempinės; grandymo kempinės; kūno pudros kempinės; vonios šepečiai; avalynės šepečiai; drabužių šepečiai; kosmetiniai šepečiai (šepetėliai); plaukų šepečiai; skutimosi šepetėliai; skutimosi šepetėlių dalys; tualetiniai šepečiai; elektriniai ir neelektriniai dantų šepetėliai; stikliniai gėrimų indai; gėlių vazonėliai (vazonai); ne popieriniai gėlių vazonėlių (vazonų) dangčiai; menių kortelių laikikliai; panaudoto popieriaus krepšiai; kosmetikos nuėmimo popierius; ne popieriniai padėkliukai (ne stalo patiesalai); plastikiniai indų padėkliukai; muilo laikikliai; popierinių rankšluosčių išdavimo dėžės; muilo dėžutės; popierinių rankšluosčių išdavimo dėžės; tuščios pudrinės; porcelianinės ar stiklinės iškabos; indeliai-stovai, skirti aliejui ir actui (ne brangiųjų metalų); tualetinių rankšluostinių servetėlių (audinio) laikikliai; tušti kvepalų garintuvai; kvepalų smilkytuvai; servetėlių laikikliai; servetėlių žiedai (ne brangiųjų metalų); vazos; sriubinės (su dangčiais); virtuviniai puodai; gėlių vazonų laikikliai; gėlių ir augalų laikikliai; ne elektrinės žvakidės (kandeliabrai) (ne brangiųjų metalų); ledo kibirėliai; porcelianiniai ir fajanso gaminiai, būtent: bokalai, taurės, puodeliai, ąsočiai, puodynės uogienei ir želė; stalo lėkštės (ne brangiųjų metalų), puodukai ir taurės (ne brangiųjų metalų); sriubos dubenėliai (ne brangiųjų metalų); druskos indai (ne brangiųjų metalų); serviravimo indai; butelių atidarytuvai; batų liežuvėliai; lėkštės; serviravimo padėklai (ne brangiųjų metalų).

27 kilimai; vonios kambario patiesalai; pokilimai; sporto salės pratimų patiesalai; neslidžios kiliminės dangos; pledai; linoleumas grindims; priedurio patiesalai (kilimėliai); šiaudiniai kilimėliai; tekstiliniai grindų patiesalai (kilimėliai), skirti namams; mediniai priedurio patiesalai; mediniai patiesalai; dirbtinės vejos; ne tekstiliniai sienų apmušalai; popieriniai sienų apmušalai.

43 barų paslaugos; kavinės; kavos barai; trumpo poilsio stovyklų paslaugos; viešbučiai; viešbučių rezervavimas; laikinas apgyvendinimas (nuoma); susitikimo patalpų nuoma; laikinojo apgyvendinimo rezervavimas; turizmo bazės; pensionai; gyvūnų pensionai; užkandinės; restoranai; aprūpinimas maistu ir gėrimais.

(580) 2009 05 04

---

(111) **56400**
(540) METESA fig
(511)

7 medžio apdirbimo staklės (išskyrus augalų smulkinimo ir medienos skaldymo mašinas, naudojamas sodininkystėje), buldozeriai, kelių šlavimo mašinos (savaeigės), sniego valytuvai (išskyrus naudojamus kaip vejapjovių ar traktorių dalys), juostiniai konvejeriai, pakrovimo ir iškrovimo manipuliatoriai.

40 informacija apie medžiagų apdirbimą, kalvystės darbai, užsakytinis medžiagų komplektavimas (kitiems), metalizavimas, elektrolizinis metalų dengimas, metalų grūdinimas, metalų liejimas, metalų mechaninis apdirbimas.

(450) 2008 02 25

Buvęs prekių ir paslaugų sąrašas

7 medžio apdirbimo staklės, buldozeriai, kelių šlavimo mašinos (savaeigės), sniego valytuvai, juostiniai konvejeriai, pakrovimo ir iškrovimo manipuliatoriai.

40 informacija apie medžiagų apdirbimą, kalvystės darbai, užsakytinis medžiagų komplektavimas (kitiems), metalizavimas, elektrolizinis metalų dengimas, metalų grūdinimas, metalų liejimas, metalų mechaninis apdirbimas.

(580) 2009 04 24

---

(111) **58312**
(540) VitaVITS fig
(511)

5 farmacijos ir veterinarijos preparatai; higienos preparatai (medicinos reikmėms); dietiniai produktai (medicinos reikmėms), kūdikių maistas; pleistrai, tvarsliava; dezinfekavimo preparatai; kenkėjų naikinimo preparatai; fungicidai, herbicidai.

(450) 2008 12 29

Buvęs prekių ir paslaugų sąrašas

5 farmacijos ir veterinarijos preparatai; higienos preparatai (medicinos reikmėms); dietiniai produktai (medicinos reikmėms), kūdikių maistas; pleistrai, tvarsliava; dantų plombavimo ir dantų išlajų gamybos medžiagos; dezinfekavimo preparatai; kenkėjų naikinimo preparatai; fungicidai, herbicidai.

(580) 2009 05 06

---

(111) **50842**
(540) BALTIC PROPERTY TRUST fig
(450) 2006 03 27



Buvęs prekės ženklas



(580) 2009 05 19

Registracijos galiojimo termino pratęsimas pagal Lietuvos Respublikos prekių ženklų įstatymo 36 straipsnį

(111) **35844** (156) 2009 05 07
(210) *99-0927* (220) *1999 04 30*
(186) *2019 04 30*
(732) EXXON MOBIL CORPORATION, 5959 Las Colinas Boulevard, Irving, Texas 75039-2298, US
(740) Marius Jakulis Jason, 3, AAA Baltic Service Company, J. Jasinskio g. 16B, Biurų centras Victoria, LT-01112 Vilnius, LT
(540)

EXXONMOBIL

(511)
1 chemijos produktai, naudojami pramonėje, mokslo reikmėms, fotografijoje, žemės ūkyje, sodininkystėje ir miškininkystėje; neapdirbtos sintetinės dervos ir plastikai; trąšos; ugnies gesinimo mišiniai; metalų grūdinimo ir litavimo preparatai; maisto produktų konservavimo cheminės medžiagos; rauginės medžiagos; klijai pramonės reikmėms.
4 techniniai aliejai, riebalai ir tepalai; dulkių sugeriamieji, drėkinamieji ir rišamieji mišiniai; degalai (tarp jų variklių benzinas) ir apšvietimo medžiagos; žvakės, dagčiai.
16 popierius, kartonas ir jų gaminiai, nepriskirti prie kitų klasių; spaudiniai; įrišimo medžiagos; fotonuotraukos; raštinės reikmenys; raštinės ir buitinės lipniosios medžiagos; dailininkų reikmenys; teptukai; rašomosios mašinėlės ir kontoros reikmenys (išskyrus baldus); mokomoji medžiaga ir vaizdinės priemonės (išskyrus aparatūrą); plastikinės pakavimo medžiagos (nepriskirtos prie kitų klasių); lošiamosios kortos; šriftai; klišės.

---

(111) **38838** (156) 2009 04 22
(210) *99-0534* (220) *1999 03 16*
(186) *2019 03 16*
(732) LIETUVOS KARAIMŲ KULTŪROS BENDRIJA, Palangos g. 1-4, LT-01117 Vilnius, LT
(540)

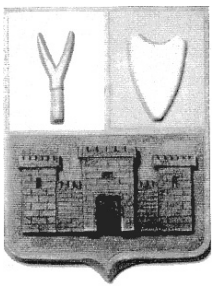

(531) 7.1, 24.1, 29.1
(591) aukso, balta, pilka, mėlyna.
(511)
41 švietimas, mokymas; pramogos; sportinė ir kultūrinė veikla.

---

(111) **38840** (156) 2009 04 22
(210) *99-0859* (220) *1999 04 23*
(186) *2019 04 23*
(732) AKCINĖ BENDROVĖ "VILNIAUS PERGALĖ", Stirnų g. 25, LT-08101 Vilnius, LT
(740) Marija Lenkutienė, 6, Patentinių paslaugų centras, UAB, J.Basanavičiaus g. 11/1, LT-03108 Vilnius, LT
(540)

POKŠTAS

(511)
30 kava, arbata, kakava, cukrus, ryžiai, tapijoka, sago kruopos, kavos pakaitalai; miltai ir grūdų produktai, duona, pyragas ir konditerijos gaminiai, ledai; medus, sirupas; mielės, kepimo milteliai; druska, garstyčios; actas, padažai; prieskoniai; ledas.

---

(111) **38841** (156) 2009 04 22
(210) *99-0860* (220) *1999 04 23*
(186) *2019 04 23*
(732) AKCINĖ BENDROVĖ "VILNIAUS PERGALĖ", Stirnų g. 25, LT-08101 Vilnius, LT
(740) Marija Lenkutienė, 6, Patentinių paslaugų centras, UAB, J.Basanavičiaus g. 11/1, LT-03108 Vilnius, LT
(540)

BEBENČIUKAS

(511)
30 kava, arbata, kakava, cukrus, ryžiai, tapijoka, sago kruopos, kavos pakaitalai; miltai ir grūdų produktai, duona, pyragas ir konditerijos gaminiai, ledai; medus, sirupas; mielės, kepimo milteliai; druska, garstyčios; actas, padažai; prieskoniai; ledas.

---

(111) **38842** (156) 2009 04 22
(210) *99-0861* (220) *1999 04 23*
(186) *2019 04 23*
(732) AKCINĖ BENDROVĖ "VILNIAUS PERGALĖ", Stirnų g. 25, LT-08101 Vilnius, LT
(740) Marija Lenkutienė, 6, Patentinių paslaugų centras, UAB, J.Basanavičiaus g. 11/1, LT-03108 Vilnius, LT
(540)

ALI BABA

(511)
30 kava, arbata, kakava, cukrus, ryžiai, tapijoka, sago kruopos, kavos pakaitalai; miltai ir grūdų produktai, duona, pyragas ir konditerijos gaminiai, ledai; medus, sirupas; mielės, kepimo milteliai; druska, garstyčios; actas, padažai; prieskoniai; ledas.

---

(111) **38893** (156) 2009 04 22
(210) *99-0915* (220) *1999 04 30*
(186) *2019 04 30*
(732) AKCINĖ BENDROVĖ "STUMBRAS", K. Būgos g. 7, LT-44328 Kaunas, LT
(740) Otilija Klimaitienė, 35, AAA Baltic Service Company, J. Jasinskio g. 16B, Biurų centras Victoria, LT-01112 Vilnius, LT
(540)

XXX

(511)
33 vynas, putojantis vynas, svaigieji gėrimai (išskyrus alų).

(111) **39018** *(156)* 2009 04 22
(210) *99-0751* *(220)* *1999 04 12*
(186) *2019 04 12*
(732) UAB “ARTKNITA”, Klaipėdos g. 146, LT-37375 Panevėžys, LT
(540)



(531) 27.5, 29.1
(591) tamsiai mėlyna, balta.
(511)
25 megzti drabužiai, trikotažo gaminiai, sportiniai megztiniai, vilnoniai megztiniai, puloveriai, sijonai, suknelės, kelnės.

---

(111) **39163** *(156)* 2009 04 27
(210) *99-0781* *(220)* *1999 04 14*
(186) *2019 04 14*
(732) UŽDAROJI AKCINĖ BENDROVĖ “KALNAPILIO - TAURO GRUPĖ”, Taikos al. 1, LT-35147 Panevėžys, LT
(740) Marius Jakulis Jason, 3, AAA Baltic Service Company, J. Jasinskio g. 16B, Biurų centras Victoria, LT-01112 Vilnius, LT
(540)

VILKO ALUS

(511)
32 alus.

---

(111) **39195** *(156)* 2009 04 23
(210) *99-0827* *(220)* *1999 04 21*
(186) *2019 04 21*
(732) UAB “VAKARŲ SANTECHNIKA”, Taikos pr. 61, LT-91182 Klaipėda, LT
(740) Marija Lenkutienė, 6, Patentinių paslaugų centras, UAB, J.Basanavičiaus g. 11/1, LT-03108 Vilnius, LT
(540)



(531) 26.11, 27.1
(511)
6 metalinė statybinė armatūra; metalinės dėžės; metaliniai dūmtraukiai; metalinės durys; metalinės grotelės; metalinės juostelės; metaliniai karnizai; metalinės kilpos; metaliniai klojiniai; metalinės kopėčios; metaliniai statybų kronšteinai; metaliniai laiptai; metalinės langinės; metalinės plytelės (statyboms); metalinės sąramos; metalinės statybinės konstrukcijos; metalinės statybinės medžiagos; metaliniai statybiniai karkasai; metaliniai statybiniai paneliai; metaliniai stulpai; metalinės žaliuzės.
35 įvairių prekių sukaupimas (išskyrus gabenimą) kitiems, įgalinantis pirkėjus patogiai apžiūrėti ir įsigyti tų prekių.
37 sudilusių ar dalinai išardytų mašinų ir mechanizmų atnaujinimas; pastatų hidroizoliavimas; statybos informacija; pastatų izoliavimas; kelių tiesimas; lakavimas; mašinų ir mechanizmų montavimas, techninė priežiūra ir taisymas; akmenų mūrijimas; namų nugriovimas; statybos įrengimų nuoma; pastatų sandarinimas; pastatų valymas (iš išorės ir vidaus); statybinių pastolių rinkimas; priešgaisrinių signalizacijų įrengimas ir taisymas; statybų priežiūra; santechnikos darbai; sienų apmušimas; apsauginių signalizacijų įrengimas ir taisymas; stalių darbai (taisymas); statyba; statybos įrengimų nuoma; šaldymo įrangos įtaisymas ir taisymas; šildymo įrangos įtaisymas ir taisymas; tinkavimas.
42 architektų konsultacijos; architektų paslaugos; techninė braižyba; pramoninis dizainas; eskizų darymas; interjero dizainas; inžineriniai darbai (ekspertizė); specialistų konsultacijos (nesusijusios su verslu); trumpa patalpų nuoma; palėpių tvarkymas; pramoninis konstravimas; statybų projektavimas.

---

(111) **39416** *(156)* 2009 05 05
(210) *99-0991* *(220)* *1999 05 10*
(186) *2019 05 10*
(732) AKCINĖ BENDROVĖ “STUMBRAS”, K. Būgos g. 7, LT-44328 Kaunas, LT
(740) Otilija Klimaitienė, 35, AAA Baltic Service Company, J. Jasinskio g. 16B, Biurų centras Victoria, LT-01112 Vilnius, LT
(540)



(531) 25.1, 25.7, 27.5, 29.1
(591) juoda, mėlyna, aukso.
(511)
33 degtinė.

---

(111) **39427** *(156)* 2009 04 22
(210) *99-1290* *(220)* *1999 06 16*
(186) *2019 06 16*
(732) VALIO LTD, Meijeritie 6, 00370 Helsinki, FI
(740) Vytautas Dovydėnas, 1, V. Grybo g. 41-38, LT-10320 Vilnius, LT
(540)

VALIO EVOLUS

(511)
29 pieno produktai.
(310)(320)(330) T199901653, 1999 05 24, FI

---

(111) **39436** *(156)* 2009 04 27
(210) *99-0133* *(220)* *1999 01 26*
(186) *2019 01 26*
(732) UAB “DIASPA”, Totorių g. 17-9, LT-01121 Vilnius, LT

(740) Marija Lenkutienė, 6, Patentinių paslaugų centras, UAB, J.Basanavičiaus g. 11/1, LT-03108 Vilnius, LT

(540)

DIASPA
COLLECTION

(526) COLLECTION
(531) 26.4, 27.5
(511)
25 drabužiai, apranga, avalynė, galvos apdangalai.
35 įvairių prekių sukaupimas (išskyrus gabenimą) kitiems, teikiantis pirkėjams galimybę patogiai apžiūrėti ir įsigyti tų prekių.

---

(111) **39510** *(156)* 2009 04 29
(210) *99-0540* *(220)* *1999 03 16*
(186) *2019 03 16*
(732) LUCASFILM ENTERTAINMENT COMPANY LTD, P.O.Box 29919, San Francisco, California 94129, US
(740) Marija Lenkutienė, 6, Patentinių paslaugų centras, UAB, J.Basanavičiaus g. 11/1, LT-03108 Vilnius, LT
(540)

ŽVAIGŽDŽIŲ KARAI

(511)
9 moksliniai, jūriniai, geodeziniai, elektriniai, fotografijos, kinematografijos, optiniai, svėrimo, matavimo, signalizavimo, tikrinimo (priežiūros), gelbėjimo, mokymo prietaisai ir aparatai; garso ar vaizdo įrašymo, perdavimo ar atkūrimo aparatūra; magnetinės duomenų laikmenos, įrašų diskai; prekybos automatai ir monetinių aparatų mechanizmai; kasos aparatai, skaičiavimo mašinos, duomenų dorojimo įrenginiai ir kompiuteriai; gesintuvai.
28 žaidimai ir žaislai; gimnastikos ir sporto reikmenys, nepriskirti prie kitų klasių; Kalėdų eglučių papuošalai.
41 švietimas, mokymas; pramogos; sportinė ir kultūrinė veikla.

---

(111) **39511** *(156)* 2009 04 29
(210) *99-0541* *(220)* *1999 03 16*
(186) *2019 03 16*
(732) LUCASFILM ENTERTAINMENT COMPANY LTD, P.O.Box 29919, San Francisco, California 94129, US
(740) Marija Lenkutienė, 6, Patentinių paslaugų centras, UAB, J.Basanavičiaus g. 11/1, LT-03108 Vilnius, LT
(540)

STAR WARS

(566) Žvaigždžių karai
(511)
9 moksliniai, jūriniai, geodeziniai, elektriniai, fotografijos, kinematografijos, optiniai, svėrimo, matavimo, signalizavimo, tikrinimo (priežiūros), gelbėjimo, mokymo prietaisai ir aparatai; garso ar vaizdo įrašymo, perdavimo ar atkūrimo aparatūra; magnetinės duomenų laikmenos, įrašų diskai; prekybos automatai ir monetinių aparatų mechanizmai; kasos aparatai, skaičiavimo mašinos, duomenų dorojimo įrenginiai ir kompiuteriai; gesintuvai.
28 žaidimai ir žaislai; gimnastikos ir sporto reikmenys, nepriskirti prie kitų klasių; Kalėdų eglučių papuošalai.

---

(111) **39535** *(156)* 2009 04 23
(210) *99-0863* *(220)* *1999 04 23*
(186) *2019 04 23*
(732) AKCINĖ PREKYBOS BENDROVĖ “APRANGA”, Kirtimų g. 51, LT-02244 Vilnius, LT
(540)

MADOS
LINIJA

(531) 27.5
(511)
35 prekių pardavimo skatinimas (kitiems), reklama, pavyzdžių platinimas, rinkos tyrimai, pardavimas aukcione, įvairių prekių sukaupimas (išskyrus gabenimą) kitiems, įgalinantis pirkėjus patogiai apžiūrėti ir įsigyti tų prekių.

---

(111) **39536** *(156)* 2009 04 23
(210) *99-0865* *(220)* *1999 04 23*
(186) *2019 04 23*
(732) AKCINĖ PREKYBOS BENDROVĖ “APRANGA”, Kirtimų g. 51, LT-02244 Vilnius, LT
(540)

APRANGOS
galerija

(531) 27.5
(511)
35 prekių pardavimo skatinimas (kitiems), reklama, pavyzdžių platinimas, rinkos tyrimai, pardavimas aukcione, įvairių prekių sukaupimas (išskyrus gabenimą) kitiems, įgalinantis pirkėjus patogiai apžiūrėti ir įsigyti tų prekių.

---

(111) **39537** *(156)* 2009 04 23
(210) *99-0866* *(220)* *1999 04 23*
(186) *2019 04 23*
(732) AKCINĖ PREKYBOS BENDROVĖ “APRANGA”, Kirtimų g. 51, LT-02244 Vilnius, LT
(540)

APRANGOS salonas

(531) 25.5, 27.5
(511)
35 prekių pardavimo skatinimas (kitiems), reklama, pavyzdžių platinimas, rinkos tyrimai, pardavimas aukcione, įvairių prekių sukaupimas (išskyrus gabenimą) kitiems, įgalinantis pirkėjus patogiai apžiūrėti ir įsigyti tų prekių.

---

(111) **39600** *(156)* 2009 04 22
(210) *99-0893* *(220)* *1999 04 29*
(186) *2019 04 29*
(732) AS PALJASSAARE KALATOEOESTUS, Paljassaare tee 30, 10313 Tallinn, EE
(740) Reda Žabolienė, 7, Advokatės Redos Žabolienės kontora METIDA, Verslo centras VERTAS, Gynėjų g. 16, LT-01109 Vilnius, LT

(540)



(531) 3.9, 26.1, 27.5
(511)
29 žuvys, žuvies gaminiai, žuvų maisto produktai.

---

(111) **39625** *(156)* 2009 04 22
(210) *99-0928* *(220)* *1999 04 30*
(186) *2019 04 30*
(732) WM. WRIGLEY JR. COMPANY, 410 North Michigan Avenue, Chicago, Illinois 60611, US
(740) Marius Jakulis Jason, 3, AAA Baltic Service Company, J. Jasinskio g. 16B, Biurų centras Victoria, LT-01112 Vilnius, LT
(540)

STARBURST BLASTERS

(511)
29 mėsa, žuvis, paukštiena ir žvėriena; mėsos ekstraktai; konservuoti, džiovinti, virti ir kepti vaisiai ir daržovės; drebučiai, uogienės, vaisių kompotai; kiaušiniai, pienas ir pieno produktai; maistiniai aliejai ir riebalai.
30 kava, arbata, kakava, cukrus, ryžiai, tapijoka, sago kruopos, kavos pakaitalai; miltai ir grūdų produktai, duona, pyragas ir konditerijos gaminiai, ledai; medus, sirupas; mielės, kepimo milteliai; druska, garstyčios; actas, padažai; prieskoniai; ledas.

---

(111) **39717** *(156)* 2009 04 22
(210) *98-3907* *(220)* *1998 12 15*
(186) *2018 12 15*
(732) LIETUVOS RESPUBLIKOS ŠVIETIMO IR MOKSLO MINISTERIJA, A.Volano g.2/7, 2691 Vilnius, LT
(540)



(531) 4.5, 24.17, 26.1, 27.1, 29.1
(591) oranžinė, mėlyna, balta, juoda, raudona, žalia, violetinė.
(511)
41 pramogų ar mokomųjų konkursų rengimas.
(523) LIETUVOS

---

(111) **39762** *(156)* 2009 05 07
(210) *99-1117* *(220)* *1999 05 25*
(186) *2019 05 25*
(732) LIBERALŲ IR CENTRO SĄJUNGA, Vilniaus g. 22/1, LT-01402 Vilnius, LT

(540)



(531) 1.3, 5.3, 5.5, 26.2, 29.1
(591) žalia, geltona, juoda, balta.
(511)
16 antspaudai, antspaudavimo plokštelės; antspaudų dėžutės, laikikliai, pagalvėlės ir stoveliai; architektūriniai maketai, raižiniai, bilietai, biuvarai, blankai, piešimo, braižymo bloknotai, užrašų knygutės; braižymo, piešimo reikmenys; brošiūros, bukletai, čekių knygučių laikikliai, dainų rinkiniai (knygutės), dauginimo aparatai, emblemos, informacinės kortelės (raštinės reikmenys), informaciniai biuleteniai, iškabos (popierinės ir kartoninės), juostos (popierinės), kalendoriai, kartono gaminiai, katalogai, knygos, knygų priešlapiai ir viršeliai, kontoros reikmenys (išskyrus baldus), kvitų knygelės, laikraščiai, lipniųjų juostų laikikliai, laiškų padėklai, spausdintiniai leidiniai, lipdukai (raštinės reikmenys), lipniosios juostelės (raštinės arba buities reikmėms), literos, litografiniai meno dirbiniai, popieriniai arba plastikiniai pakavimo maišeliai, architektūriniai modeliai, mokymo medžiaga (išskyrus aparatūrą), popieriniai stalo ar kartoniniai padėklai, pakavimo popierius, pašto atvirukai ir ženklai, paveikslai (su rėmais ar be jų), periodiniai leidiniai, pieštukai, automatiniai pieštukai, popieriniai ar kartoniniai plakatai, planai, plastikinės plėvelės (vyniojimui), plunksnakočiai, automatiniai plunksnakočiai, auksinės plunksnos, plunksnakočių spaustukai, rašomosios plunksnos, popieriaus lakštai (raštinės reikmenys), popierinės juostelės, popierinės juostos ir kortos (kompiuterių programoms rašyti); popierius, įskaitant šviečiantį, vaškinį, pergamentinį, rašomąjį popierių; portretai, prespapje, prospektai, rašikliai, rašiklių komplektai, rašymo reikmenys, rašomųjų reikmenų rinkiniai, raštinės prekės, registravimo knygos (žurnalai), grafinės reprodukcijos, rašymo ir piešimo sąsiuviniai, segtuvai (palaidiems lapams segti), popieriaus segtuvai, sidabrinis popierius, skelbimų skydai (popieriniai arba kartoniniai), adresų spaudai, spaudiniai, sveikinimo atvirukai, trynimo šablonai, šriftas (poligrafija), štampai (antspaudai), trafaretai, transparantai, spausdintiniai tvarkaraščiai, vadovėliai, popierinės vėliavėlės, vyniojamasis popierius, viršeliai (raštinės reikmenys), kontroliniai ir geografiniai žemėlapiai, žinynai, žurnalai (periodiniai leidiniai).

---

(111) **39873** *(156)* 2009 04 22
(210) *99-0874* *(220)* *1999 04 26*
(186) *2019 04 26*
(732) FIAT SPA, Via Nizza 250, 10126 Torino, IT
(740) Marija Lenkutienė, 6, Patentinių paslaugų centras, UAB, J.Basanavičiaus g. 11/1, LT-03108 Vilnius, LT
(540)



(531) 26.4, 27.5

(511)
7 mašinos ir staklės; varikliai (išskyrus antžeminių transporto priemonių); mašinų sankabų ir pavarų elementai (išskyrus antžeminių transporto priemonių); žemės ūkio padargai (išskyrus rankinius); perėtuvai.
12 transporto priemonės; sausumos, vandens ir oro susisiekimo priemonės.
37 statyba; taisymas (remontas).

---

(111) **39914** *(156)* 2009 04 22
(210) *99-0894* *(220)* *1999 04 29*
(186) *2019 04 29*
(732) AS PALJASSAARE KALATOEOESTUS, Paljassaare tee 30, 10313 Tallinn, EE
(740) Reda Žabolienė, 7, Advokatės Redos Žabolienės kontora METIDA, Verslo centras VERTAS, Gynėjų g. 16, LT-01109 Vilnius, LT
(540)



(566) Sidabras
(531) 2.1, 9.1, 26.1, 27.5
(511)
29 žuvys, žuvies gaminiai, žuvų maisto produktai.

---

(111) **39972** *(156)* 2009 05 08
(210) *99-0738* *(220)* *1999 04 08*
(186) *2019 04 08*
(732) BELALDEBARAN, Rue des Trois Arbes 16A, 1180 Bruxelles, BE
(740) Marius Jakulis Jason, 3, AAA Baltic Service Company, J. Jasinskio g. 16B, Biurų centras Victoria, LT-01112 Vilnius, LT
(540)

ALVITYL

(511)
5 farmaciniai preparatai ir medžiagos.

---

(111) **39991** *(156)* 2009 04 22
(210) *99-1339* *(220)* *1999 06 23*
(186) *2019 06 23*
(732) AKCINĖ BENDROVĖ “STUMBRAS”, K. Būgos g. 7, LT-44328 Kaunas, LT
(740) Otilija Klimaitienė, 35, AAA Baltic Service Company, J. Jasinskio g. 16B, Biurų centras Victoria, LT-01112 Vilnius, LT
(540)

VICTORIA

(511)
33 svaigieji gėrimai (išskyrus alų).

---

(111) **40033** *(156)* 2009 05 07
(210) *99-1004* *(220)* *1999 05 10*
(186) *2019 05 10*
(732) GLAXO GROUP LIMITED, Glaxo Wellcome House, Berkeley Avenue, Greenford, Middlesex UB6 0NN, GB
(740) Reda Žabolienė, 7, Advokatės Redos Žabolienės kontora METIDA, Verslo centras VERTAS, Gynėjų g. 16, LT-01109 Vilnius, LT
(540)

ARIXTRA

(511)
5 farmaciniai preparatai širdies ir kraujagyslių susirgimų gydymui.

---

(111) **40068** *(156)* 2009 04 22
(210) *99-0810* *(220)* *1999 04 19*
(186) *2019 04 19*
(732) AKCINĖ BENDROVĖ “STUMBRAS”, K. Būgos g. 7, LT-44328 Kaunas, LT
(740) Otilija Klimaitienė, 35, AAA Baltic Service Company, J. Jasinskio g. 16B, Biurų centras Victoria, LT-01112 Vilnius, LT
(540)

ISKRA

(566) KIBIRKŠTIS
(511)
33 svaigieji gėrimai (išskyrus alų).
35 įvairių prekių sukaupimas (išskyrus gabenimą) kitiems, teikiantis pirkėjams galimybę patogiai apžiūrėti ir įsigyti tų prekių.

---

(111) **40083** *(156)* 2009 04 27
(210) *99-0762* *(220)* *1999 04 13*
(186) *2019 04 13*
(732) AKCINĖ BENDROVĖ “KAUNO GRŪDAI”, H.ir O.Minkovskių g. 63, LT-46550 Kaunas, LT
(740) Aurelija Šidlauskienė, 25, Patentinės patikėtinės Aurelijos Šidlauskienės firma, K. Būgos g. 29, LT-44326 Kaunas, LT
(540)



(531) 27.1
(511)
30 bandelės, duona, džiūvėsiai, kukurūzai (skrudinti), dribsniai (grūdų produktai), kepiniai, valgomosios kepinių puošmenos, kepinių sausieji mišiniai, kepinių tešla, konditerijos gaminiai, maistinės kruopos, kvietiniai miltai, meduoliai, imbieriniai meduoliai, miltai (maistui), miltiniai konditerijos gaminiai, pyragai, pyragai su įdaru, pyragaičiai, pyragaičiai su įdaru, pyragaičiai su mėsa, pudingai, sausainiai, tešlainiai.
31 galvijų pašarai, grūdai (javai), pašariniai grūdai, grūdų atliekos (pašarams), kruopos (lesalui), kviečiai, lesalas, kambarinių gyvūnų pašaras, pašarai, pašariniai miltai, rugiai, pašariniai priedai (ne medicinos reikmėms).

---

(111) **40099** *(156)* 2009 04 22
(210) *99-0811* *(220)* *1999 04 19*
(186) *2019 04 19*
(732) AKCINĖ BENDROVĖ “STUMBRAS”, K. Būgos g. 7, LT-44328 Kaunas, LT

(740) Otilija Klimaitienė, 35, AAA Baltic Service Company, J. Jasinskio g. 16B, Biurų centras Victoria, LT-01112 Vilnius, LT

(540)

ИСКРА

(561) KIBIRKŠTIS
(566) ISKRA
(531) 28.5
(511)
33 svaigieji gėrimai (išskyrus alų).
35 įvairių prekių sukaupimas (išskyrus gabenimą) kitiems, teikiantis pirkėjams galimybę patogiai apžiūrėti ir įsigyti tų prekių.

---

(111) **40183** (156) 2009 04 29
(210) *99-1878* (220) *1999 09 01*
(186) *2019 09 01*
(732) BRITISH AMERICAN TOBACCO (BRANDS) INC, 2711 Centerville Road, Suite 300, Wilmington, Delaware 19808, US
(740) Marius Jakulis Jason, 3, AAA Baltic Service Company, J. Jasinskio g. 16B, Biurų centras Victoria, LT-01112 Vilnius, LT
(540)



(531) 27.1, 29.1
(591) pilkai žalsva.
(511)
34 cigaretės, tabakas, tabako gaminiai; rūkymo reikmenys, žiebtuvėliai (rūkytojų); degtukai.

---

(111) **40184** (156) 2009 04 29
(210) *99-1879* (220) *1999 09 01*
(186) *2019 09 01*
(732) BRITISH AMERICAN TOBACCO (BRANDS) INC, 2711 Centerville Road, Suite 300, Wilmington, Delaware 19808, US
(740) Marius Jakulis Jason, 3, AAA Baltic Service Company, J. Jasinskio g. 16B, Biurų centras Victoria, LT-01112 Vilnius, LT
(540)

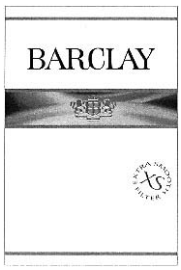

(531) 24.1, 25.1, 27.1, 29.1
(591) tamsiai mėlyna, mėlyna, žydra, pilka, raudona, balta.
(511)
34 cigaretės, tabakas, tabako gaminiai; rūkymo reikmenys, žiebtuvėliai (rūkytojų); degtukai.
(310)(320)(330) 02279/1999, 1999 03 12, CH

---

(111) **40189** (156) 2009 04 29
(210) *99-1315* (220) *1999 06 18*
(186) *2019 06 18*
(732) BRITISH AMERICAN TOBACCO (BRANDS) INC, 2711 Centerville Road, Suite 300, Wilmington, Delaware 19808, US
(740) Marius Jakulis Jason, 3, AAA Baltic Service Company, J. Jasinskio g. 16B, Biurų centras Victoria, LT-01112 Vilnius, LT
(540)



(531) 26.4, 26.11, 27.1
(511)
34 cigaretės; tabakas; tabako gaminiai (nepriskirti prie kitų klasių); rūkymo reikmenys; žiebtuvėliai; degtukai.

---

(111) **40234** (156) 2009 04 27
(210) *99-1798* (220) *1999 08 19*
(186) *2019 08 19*
(732) UŽDAROJI AKCINĖ BENDROVĖ "KALNAPILIO - TAURO GRUPĖ", Taikos al. 1, LT-35147 Panevėžys, LT
(740) Marius Jakulis Jason, 3, AAA Baltic Service Company, J. Jasinskio g. 16B, Biurų centras Victoria, LT-01112 Vilnius, LT
(540)

STUDENTŲ

(511)
32 alus.

---

(111) **40324** (156) 2009 04 27
(210) *99-1755* (220) *1999 08 16*
(186) *2019 08 16*
(732) REXEL UK LIMITED, Yardley Court, 11-12 Frederick Road Edgbaston, Birmingham B15 1JD, GB
(740) Reda Žabolienė, 7, Advokatės Redos Žabolienės kontora METIDA, Verslo centras VERTAS, Gynėjų g. 16, LT-01109 Vilnius, LT
(540)

NEWLEC

(511)
9 elektriniai aparatai ir prietaisai, jų dalys ir reikmenys (nepriskirti prie kitų klasių).
11 elektriniai apšvietimo, šildymo, garų gamybos, valgio virimo, šaldymo, džiovinimo, vėdinimo, vandens tiekimo ir sanitariniai įrenginiai, jų dalys ir reikmenys (nepriskirti prie kitų klasių).

---

(111) **40398** (156) 2009 05 04
(210) *99-1207* (220) *1999 06 04*
(186) *2019 06 04*
(732) AKCINĖ BENDROVĖ "STUMBRAS", K. Būgos g. 7, LT-44328 Kaunas, LT
(740) Otilija Klimaitienė, 35, AAA Baltic Service Company, J. Jasinskio g. 16B, Biurų centras Victoria, LT-01112 Vilnius, LT

(540)

AMŽIAUS DEGTINĖ

(511)

33 degtinė.

---

(111) **40447** *(156)* 2009 04 27
(210) *99-1472* *(220)* *1999 07 08*
(186) *2019 07 08*

(732) UŽDAROJI AKCINĖ BENDROVĖ "KALNAPILIO - TAURO GRUPĖ", Taikos al. 1, LT-35147 Panevėžys, LT

(740) Marius Jakulis Jason, 3, AAA Baltic Service Company, J. Jasinskio g. 16B, Biurų centras Victoria, LT-01112 Vilnius, LT

(540)

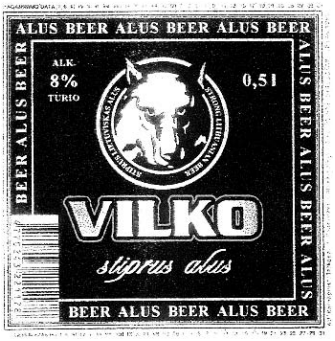

(531) 3.1, 24.3, 25.1, 27.1, 29.1

(591) juoda, pilka, raudona, balta.

(511)

32 alus.

---

(111) **40573** *(156)* 2009 04 23
(210) *99-0814* *(220)* *1999 04 20*
(186) *2019 04 20*

(732) LIETUVOS KYOKUSHIN KARATE FEDERACIJA, V.Krėvės pr.19-7, LT-49487 Kaunas, LT

(740) Reda Žabolienė, 7, Advokatės Redos Žabolienės kontora METIDA, Verslo centras VERTAS, Gynėjų g. 16, LT-01109 Vilnius, LT

(540)

KYOKUSHINKAI

極真會

(531) 28.3

(511)

16 popierius, kartonas ir jų gaminiai, nepriskirti prie kitų klasių; spaudiniai; įrišimo medžiagos; fotonuotraukos; raštinės reikmenys; raštinės ir buitinės lipniosios medžiagos; dailininkų reikmenys; teptukai; rašomosios mašinėlės ir kontoros reikmenys (išskyrus baldus); mokomoji medžiaga ir vaizdinės priemonės (išskyrus aparatūrą); plastikinės pakavimo medžiagos (nepriskirtos prie kitų klasių); lošiamosios kortos; šriftai; klišės.
25 drabužiai, apranga, avalynė, galvos apdangalai.
35 reklama; verslo vadyba; verslo tvarkyba; įstaigų veikla.
41 švietimas, mokymas; pramogos; sportinė ir kultūrinė veikla.

---

(111) **40574** *(156)* 2009 04 23
(210) *99-0815* *(220)* *1999 04 20*
(186) *2019 04 20*

(732) LIETUVOS KYOKUSHIN KARATE FEDERACIJA, V.Krėvės pr.19-7, LT-49487 Kaunas, LT

(740) Reda Žabolienė, 7, Advokatės Redos Žabolienės kontora METIDA, Verslo centras VERTAS, Gynėjų g. 16, LT-01109 Vilnius, LT

(540)

KYOKUSHIN

極真

(531) 28.3

(511)

16 popierius, kartonas ir jų gaminiai, nepriskirti prie kitų klasių; spaudiniai; įrišimo medžiagos; fotonuotraukos; raštinės reikmenys; raštinės ir buitinės lipniosios medžiagos; dailininkų reikmenys; teptukai; rašomosios mašinėlės ir kontoros reikmenys (išskyrus baldus); mokomoji medžiaga ir vaizdinės priemonės (išskyrus aparatūrą); plastikinės pakavimo medžiagos (nepriskirtos prie kitų klasių); lošiamosios kortos; šriftai; klišės.
25 drabužiai, apranga, avalynė, galvos apdangalai.
35 reklama; verslo vadyba; verslo tvarkyba; įstaigų veikla.
41 švietimas, mokymas; pramogos; sportinė ir kultūrinė veikla.

---

(111) **40575** *(156)* 2009 04 23
(210) *99-0816* *(220)* *1999 04 20*
(186) *2019 04 20*

(732) LIETUVOS KYOKUSHIN KARATE FEDERACIJA, V.Krėvės pr.19-7, LT-49487 Kaunas, LT

(740) Reda Žabolienė, 7, Advokatės Redos Žabolienės kontora METIDA, Verslo centras VERTAS, Gynėjų g. 16, LT-01109 Vilnius, LT

(540)

KANKU

(531) 26.1, 26.2

(511)

16 popierius, kartonas ir jų gaminiai, nepriskirti prie kitų klasių; spaudiniai; įrišimo medžiagos; fotonuotraukos; raštinės reikmenys; raštinės ir buitinės lipniosios medžiagos; dailininkų reikmenys; teptukai; rašomosios mašinėlės ir kontoros reikmenys (išskyrus baldus); mokomoji medžiaga ir vaizdinės priemonės (išskyrus aparatūrą); plastikinės pakavimo medžiagos (nepriskirtos prie kitų klasių); lošiamosios kortos; šriftai; klišės.
25 drabužiai, apranga, avalynė, galvos apdangalai.
35 reklama; verslo vadyba; verslo tvarkyba; įstaigų veikla.
41 švietimas, mokymas; pramogos; sportinė ir kultūrinė veikla.

---

(111) **40576** *(156)* 2009 04 23
(210) *99-0817* *(220)* *1999 04 20*
(186) *2019 04 20*

(732) LIETUVOS KYOKUSHIN KARATE FEDERACIJA, V.Krėvės pr.19-7, LT-49487 Kaunas, LT

(740) Reda Žabolienė, 7, Advokatės Redos Žabolienės kontora METIDA, Verslo centras VERTAS, Gynėjų g. 16, LT-01109 Vilnius, LT

(540)

MAS. OYAMA

マス大山

(531) 28.3

(511)

16 popierius, kartonas ir jų gaminiai, nepriskirti prie kitų klasių; spaudiniai; įrišimo medžiagos; fotonuotraukos; raštinės reikmenys; raštinės ir buitinės lipniosios medžiagos; dailininkų reikmenys; teptukai; rašomosios mašinėlės ir kontoros reikmenys (išskyrus baldus); mokomoji medžiaga ir vaizdinės priemonės (išskyrus aparatūrą); plastikinės pakavimo medžiagos (nepriskirtos prie kitų klasių); lošiamosios kortos; šriftai; klišės.
25 drabužiai, apranga, avalynė, galvos apdangalai.
35 reklama; verslo vadyba; verslo tvarkyba; įstaigų veikla.
41 švietimas, mokymas; pramogos; sportinė ir kultūrinė veikla.

---

(111) **40577** (156) 2009 04 23
(210) 99-0818 (220) 1999 04 20
(186) 2019 04 20

(732) LIETUVOS KYOKUSHIN KARATE FEDERACIJA, V.Krėvės pr.19-7, LT-49487 Kaunas, LT

(740) Reda Žabolienė, 7, Advokatės Redos Žabolienės kontora METIDA, Verslo centras VERTAS, Gynėjų g. 16, LT-01109 Vilnius, LT

(540)

KYOKUSHINKAIKAN

極真会館

(531) 28.3

(511)

16 popierius, kartonas ir jų gaminiai, nepriskirti prie kitų klasių; spaudiniai; įrišimo medžiagos; fotonuotraukos; raštinės reikmenys; raštinės ir buitinės lipniosios medžiagos; dailininkų reikmenys; teptukai; rašomosios mašinėlės ir kontoros reikmenys (išskyrus baldus); mokomoji medžiaga ir vaizdinės priemonės (išskyrus aparatūrą); plastikinės pakavimo medžiagos (nepriskirtos prie kitų klasių); lošiamosios kortos; šriftai; klišės.
25 drabužiai, apranga, avalynė, galvos apdangalai.
35 reklama; verslo vadyba; verslo tvarkyba; įstaigų veikla.
41 švietimas, mokymas; pramogos; sportinė ir kultūrinė veikla.

---

(111) **40582** (156) 2009 04 23
(210) 99-0812 (220) 1999 04 20
(186) 2019 04 20

(732) LIETUVOS KYOKUSHIN KARATE FEDERACIJA, V.Krėvės pr.19-7, LT-49487 Kaunas, LT

(740) Reda Žabolienė, 7, Advokatės Redos Žabolienės kontora METIDA, Verslo centras VERTAS, Gynėjų g. 16, LT-01109 Vilnius, LT

(540)

KYOKUSHIN KARATE

極真空手

(526) KARATE

(531) 28.3

(511)

16 popierius, kartonas ir jų gaminiai, nepriskirti prie kitų klasių; spaudiniai; įrišimo medžiagos; fotonuotraukos; raštinės reikmenys; raštinės ir buitinės lipniosios medžiagos; dailininkų reikmenys; teptukai; rašomosios mašinėlės ir kontoros reikmenys (išskyrus baldus); mokomoji medžiaga ir vaizdinės priemonės (išskyrus aparatūrą); plastikinės pakavimo medžiagos (nepriskirtos prie kitų klasių); lošiamosios kortos; šriftai; klišės.
25 drabužiai, apranga, avalynė, galvos apdangalai.
35 reklama; verslo vadyba; verslo tvarkyba; įstaigų veikla.
41 švietimas, mokymas; pramogos; sportinė ir kultūrinė veikla.

---

(111) **40583** (156) 2009 04 23
(210) 99-0813 (220) 1999 04 20
(186) 2019 04 20

(732) LIETUVOS KYOKUSHIN KARATE FEDERACIJA, V.Krėvės pr.19-7, LT-49487 Kaunas, LT

(740) Reda Žabolienė, 7, Advokatės Redos Žabolienės kontora METIDA, Verslo centras VERTAS, Gynėjų g. 16, LT-01109 Vilnius, LT

(540)

OYAMA KARATE

大山空手

(526) KARATE

(531) 28.3

(511)

16 popierius, kartonas ir jų gaminiai, nepriskirti prie kitų klasių; spaudiniai; įrišimo medžiagos; fotonuotraukos; raštinės reikmenys; raštinės ir buitinės lipniosios medžiagos; dailininkų reikmenys; teptukai; rašomosios mašinėlės ir kontoros reikmenys (išskyrus baldus); mokomoji medžiaga ir vaizdinės priemonės (išskyrus aparatūrą); plastikinės pakavimo medžiagos (nepriskirtos prie kitų klasių); lošiamosios kortos; šriftai; klišės.
25 drabužiai, apranga, avalynė, galvos apdangalai.
35 reklama; verslo vadyba; verslo tvarkyba; įstaigų veikla.
41 švietimas, mokymas; pramogos; sportinė ir kultūrinė veikla.

---

(111) **40589** (156) 2009 05 07
(210) 99-1504 (220) 1999 07 14
(186) 2019 07 14

(732) GLAXO GROUP LIMITED, Glaxo Wellcome House, Berkeley Avenue, Greenford, Middlesex UB6 0NN, GB

(740) Reda Žabolienė, 7, Advokatės Redos Žabolienės kontora METIDA, Verslo centras VERTAS, Gynėjų g. 16, LT-01109 Vilnius, LT

(540)

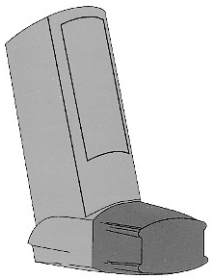

(531) 19.13, 29.1
(591) oranžinė, ruda.
(511)
5 farmacijos preparatai ir medžiagos.
10 medicinos ir chirurgijos aparatai ir instrumentai, tarp jų inhaliatoriai; dalys ir komponentai (sudedamos dalys) visoms aukščiau išvardintoms prekėms.

---

(111) **40624** *(156)* 2009 05 07
(210) *99-2078* *(220)* *1999 09 24*
(186) *2019 09 24*
(732) GLAXO GROUP LIMITED, Glaxo Wellcome House, Berkeley Avenue, Greenford, Middlesex UB6 0NN, GB
(740) Reda Žabolienė, 7, Advokatės Redos Žabolienės kontora METIDA, Verslo centras VERTAS, Gynėjų g. 16, LT-01109 Vilnius, LT
(540)

TRIZIVIR

(511)
5 farmacijos preparatai ir medžiagos.
(310)(320)(330) 2194435, 1999 04 14, GB

---

(111) **40644** *(156)* 2009 04 22
(210) *99-2137* *(220)* *1999 09 30*
(186) *2019 09 30*
(732) UAB “RIVILĖ”, Geležinio Vilko g. 5-48, LT-03131 Vilnius, LT
(540)



(531) 26.4, 29.1
(591) žalia, balta.
(511)
41 mokymas.
42 kompiuterinės įrangos atnaujinimas, kompiuterių duomenų atkūrimas, kompiuterių nuoma, kompiuterių programinės įrangos projektavimas, kompiuterių programinės įrangos techninė priežiūra, kompiuterių programų rengimas, kompiuterių sistemų analizė.

---

(111) **40815** *(156)* 2009 05 06
(210) *99-2272* *(220)* *1999 10 20*
(186) *2019 10 20*
(732) UAB ŠV.KRISTOFORO VAISTINĖ, Gedimino pr. 60, LT-01110 Vilnius, LT

(540)



(531) 2.1, 4.5, 26.11
(511)
3 muilas; parfumerija, eteriniai aliejai, kosmetika, plaukų losjonai; dantų milteliai ir pastos.
5 farmacijos, veterinarijos ir higienos preparatai; dietiniai produktai (medicinos reikmėms), kūdikių maistas; pleistrai, tvarsliava; dantų plombavimo ir dantų išlajų gamybos medžiagos; dezinfekavimo preparatai; kenkėjų naikinimo preparatai; fungicidai, herbicidai.
35 importo ir eksporto agentūros; mugių ir parodų rengimas (komercijos ar reklamos reikmėms); pavyzdžių platinimas; prekių pardavimo skatinimas (kitiems); reklama; prekių rodymas; prekių sukaupimas (išskyrus vežimą) kitiems, teikiantis pirkėjams galimybę patogiai apžiūrėti ir įsigyti tų prekių.

---

(111) **40817** *(156)* 2009 05 06
(210) *99-2274* *(220)* *1999 10 21*
(186) *2019 10 21*
(732) UŽDAROJI AKCINĖ BENDROVĖ “GRAFŲ BALDAI”, Ežero g. 31, LT-80109 Kairiai, Šiaulių r., LT
(540)



(531) 26.11, 27.1
(511)
19 mediena (apdirbtoji, fanerinė, formuojamoji, statybinė, pjautinė); statybiniai karkasai (ne metaliniai); statybinės medžiagos (ne metalinės); langai, durys (ne metaliniai).
20 baldai, kėdės, sėdynės, medžio drožiniai, medžio meno dirbiniai.
35 prekių rodymas; prekių sukaupimas (išskyrus vežimą) kitiems, teikiantis pirkėjams galimybę patogiai apžiūrėti ir įsigyti tų prekių.

---

(111) **40859** *(156)* 2009 04 27
(210) *99-2417* *(220)* *1999 11 10*
(186) *2019 11 10*
(732) UŽDAROJI AKCINĖ BENDROVĖ “KALNAPILIO - TAURO GRUPĖ”, Taikos al. 1, LT-35147 Panevėžys, LT
(740) Marius Jakulis Jason, 3, AAA Baltic Service Company, J. Jasinskio g. 16B, Biurų centras Victoria, LT-01112 Vilnius, LT
(540)

4.30

(511)
32 alus; mineralinis ir gazuotas vanduo, kiti gaivieji gėrimai; vaisių gėrimai ir vaisių sultys; sirupai ir kiti gėrimų gaminimo mišiniai.

(111) **40862** (156) 2009 04 27
(210) *99-2469* (220) *1999 11 15*
(186) *2019 11 15*
(732) UŽDAROJI AKCINĖ BENDROVĖ "KALNAPILIO - TAURO GRUPĖ", Taikos al. 1, LT-35147 Panevėžys, LT
(740) Marius Jakulis Jason, 3, AAA Baltic Service Company, J. Jasinskio g. 16B, Biurų centras Victoria, LT-01112 Vilnius, LT
(540)

JAZZ

(511)
32 alus; mineralinis ir gazuotas vanduo, kiti gaivieji gėrimai; vaisių gėrimai ir vaisių sultys; sirupai ir kiti gėrimų gaminimo mišiniai.

---

(111) **40863** (156) 2009 04 27
(210) *99-2470* (220) *1999 11 15*
(186) *2019 11 15*
(732) UŽDAROJI AKCINĖ BENDROVĖ "KALNAPILIO - TAURO GRUPĖ", Taikos al. 1, LT-35147 Panevėžys, LT
(740) Marius Jakulis Jason, 3, AAA Baltic Service Company, J. Jasinskio g. 16B, Biurų centras Victoria, LT-01112 Vilnius, LT
(540)

ČIČINSKO

(511)
32 alus; mineralinis ir gazuotas vanduo, kiti gaivieji gėrimai; vaisių gėrimai ir vaisių sultys; sirupai ir kiti gėrimų gaminimo mišiniai.

---

(111) **40865** (156) 2009 04 22
(210) *99-2492* (220) *1999 11 18*
(186) *2019 11 18*
(732) TEO LT, AB, Savanorių pr. 28, LT-03501 Vilnius, LT
(740) Marija Lenkutienė, 6, Patentinių paslaugų centras, UAB, J.Basanavičiaus g. 11/1, LT-03108 Vilnius, LT
(540)

Tiltas

(511)
38 telekomunikacijos.

---

(111) **40866** (156) 2009 04 22
(210) *99-2494* (220) *1999 11 18*
(186) *2019 11 18*
(732) TEO LT, AB, Savanorių pr. 28, LT-03501 Vilnius, LT
(740) Marija Lenkutienė, 6, Patentinių paslaugų centras, UAB, J.Basanavičiaus g. 11/1, LT-03108 Vilnius, LT
(540)

ISDN duetas

(526) ISDN
(511)
38 telekomunikacijos.

---

(111) **41033** (156) 2009 04 22
(210) *99-1198* (220) *1999 06 03*
(186) *2019 06 03*
(732) UAB "DRUSKININKŲ RASA", Laisvės a. 6, LT-66117 Druskininkai, LT
(540)



(531) 1.15, 27.1
(511)
5 mineralinis vanduo (medicinos reikmėms).

---

(111) **41039** (156) 2009 04 22
(210) *99-1882* (220) *1999 09 02*
(186) *2019 09 02*
(732) VIEŠOJI ĮSTAIGA GARLIAVOS PIRMINĖS SVEIKATOS PRIEŽIŪROS CENTRAS, Vytauto g. 65, LT-53258 Garliava, Kauno r., LT
(740) Aurelija Šidlauskienė, 25, Patentinės patikėtinės Aurelijos Šidlauskienės firma, K. Būgos g. 29, LT-44326 Kaunas, LT
(540)



(526) GARLIAVA
(531) 3.11, 26.1
(511)
42 akušerinės paslaugos; plastinė chirurgija; fizioterapija; klinikos; masažas; medicinos pagalba; psichologinis testavimas; psichologų paslaugos; medicininis slaugymas; stomatologų paslaugos; sveikatos priežiūra.

---

(111) **41081** (156) 2009 05 05
(210) *99-2108* (220) *1999 09 28*
(186) *2019 09 28*
(732) AKCINĖ BENDROVĖ "STUMBRAS", K. Būgos g. 7, LT-44328 Kaunas, LT
(740) Otilija Klimaitienė, 35, AAA Baltic Service Company, J. Jasinskio g. 16B, Biurų centras Victoria, LT-01112 Vilnius, LT
(540)



(526) STARKA
(531) 3.4, 9.1, 24.3, 25.1, 25.1, 27.5, 29.1
(591) juoda, raudona, balta, aukso.
(511)
33 trauktinės.

---

(111) **41089** *(156)* 2009 04 22
(210) *99-2328* *(220)* *1999 10 29*
(186) *2019 10 29*
(732) UAB “DRUSKININKŲ RASA”, Laisvės a. 6, LT-66117 Druskininkai, LT
(540)

DRUSKININKŲ RASA

(511)
32 Druskininkų mineralinis vanduo.

---

(111) **41090** *(156)* 2009 04 22
(210) *99-2329* *(220)* *1999 10 29*
(186) *2019 10 29*
(732) UAB “DRUSKININKŲ RASA”, Laisvės a. 6, LT-66117 Druskininkai, LT
(540)

RASA

(511)
32 Druskininkų mineralinis vanduo.

---

(111) **41157** *(156)* 2009 04 22
(210) *99-1197* *(220)* *1999 06 03*
(186) *2019 06 03*
(732) UŽDAROJI AKCINĖ BENDROVĖ “DRUSKININKŲ RASA”, Laisvės a. 6, LT-66117 Druskininkai, LT
(540)



(531) 2.3, 7.1, 25.1, 27.5, 27.7, 29.1
(591) ruda, šviesiai ruda, balta, žalia, geltona, raudona, juoda, mėlyna.
(511)
5 Druskininkų mineralinis vanduo (medicinos reikmėms).

---

(111) **41178** *(156)* 2009 05 05
(210) *99-2282* *(220)* *1999 10 22*
(186) *2019 10 22*
(732) AKCINĖ BENDROVĖ “STUMBRAS”, K. Būgos g. 7, LT-44328 Kaunas, LT
(740) Otilija Klimaitienė, 35, AAA Baltic Service Company, J. Jasinskio g. 16B, Biurų centras Victoria, LT-01112 Vilnius, LT

(540)



(531) 3.4, 24.1, 24.1, 24.1, 24.5, 25.1, 25.1, 29.1
(591) raudona, balta, aukso, juoda.
(511)
33 svaigieji gėrimai (rusiška degtinė).

---

(111) **41191** *(156)* 2009 04 29
(210) *99-2529* *(220)* *1999 11 24*
(186) *2019 11 24*
(732) NEUTROGENA CORPORATION, 5760 West 96th Street, Los Angeles, CA 90045, US
(740) Vytautas Dovydėnas, 1, V. Grybo g. 41-38, LT-10320 Vilnius, LT
(540)

NEUTROGENA HEALTHY SKIN

(511)
3 odos priežiūros kosmetikos preparatai, tarp jų odos valymo ir odos drėkinamieji preparatai; kosmetika; plaukų priežiūros kosmetikos preparatai, tarp jų plaukų valymo ir kondicionavimo preparatai.
5 medicininiai ir gydomieji preparatai odos ir plaukų priežiūrai ir gydymui.

---

(111) **41215** *(156)* 2009 04 22
(210) *99-1259* *(220)* *1999 06 14*
(186) *2019 06 14*
(732) UAB “DRUSKININKŲ RASA”, Laisvės a. 6, LT-66117 Druskininkai, LT
(540)

RITA

(511)
32 mineralinis ir gazuotas vanduo, kiti gaivieji gėrimai.
35 prekių sukaupimas (išskyrus vežimą) kitiems, teikiantis pirkėjams galimybę patogiai apžiūrėti ir įsigyti tų prekių.

---

(111) **41216** *(156)* 2009 04 22
(210) *99-1260* *(220)* *1999 06 14*
(186) *2019 06 14*
(732) UAB “DRUSKININKŲ RASA”, Laisvės a. 6, LT-66117 Druskininkai, LT
(540)

GABIJA

(511)
32 mineralinis ir gazuotas vanduo, kiti gaivieji gėrimai.

---

(111) **41217** *(156)* 2009 04 22
(210) *99-1261* *(220)* *1999 06 14*
(186) *2019 06 14*

(732) UAB “DRUSKININKŲ RASA”, Laisvės a. 6, LT-66117 Druskininkai, LT
(540)

ŠYPSENA

(511)
32 mineralinis ir gazuotas vanduo, kiti gaivieji gėrimai.

---

(111) **41218** (156) 2009 04 22
(210) *99-1262* (220) *1999 06 14*
(186) *2019 06 14*
(732) UAB “DRUSKININKŲ RASA”, Laisvės a. 6, LT-66117 Druskininkai, LT
(540)



(531) 1.15, 3.7, 6.7, 25.1, 25.7, 27.5, 29.1
(591) raudona, juoda, rusva, mėlyna, balta.
(511)
32 Druskininkų mineralinis vanduo.

---

(111) **41232** (156) 2009 04 29
(210) *99-2194* (220) *1999 10 08*
(186) *2019 10 08*
(732) UAB “LABBIS”, Trakų g. 8-5, LT-01132 Vilnius, LT
(740) Reda Žabolienė, 7, Advokatės Redos Žabolienės kontora METIDA, Verslo centras VERTAS, Gynėjų g. 16, LT-01109 Vilnius, LT
(540)

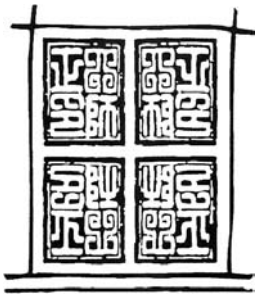

(531) 7.3, 25.1, 25.5
(511)
9 duomenų dorojimo įrenginiai ir kompiuteriai; įrašytos kompiuterių programos, įrašytos kompiuterių operacinės programos, įrašyta kompiuterių programinė įranga; kompiuterių atminties įrenginiai, kompiuterių išoriniai įrenginiai.
35 reklama; verslo vadyba; verslo tvarkyba; įstaigų veikla; įvairių prekių sukaupimas (išskyrus gabenimą) kitiems, įgalinantis pirkėjus patogiai apžiūrėti ir įsigyti tų prekių.
37 įtaisymo ir įrengimo paslaugos; kompiuterių aparatūros įtaisymas, taisymas ir techninė priežiūra.
42 profesijos pasirinkimo konsultacijos; kompiuterių programų rengimas, kompiuterių programų koregavimas; specialistų konsultacijos (nesusijusios su verslu); kompiuterių aparatinės įrangos konsultacijos; kompiuterių nuoma; kompiuterių programų nuoma; priėjimo prie kompiuterizuotų duomenų bazių laiko nuoma; kompiuterių programinės įrangos projektavimas; kompiuterinės įrangos atnaujinimas; kompiuterių duomenų atkūrimas; kompiuterių programinės įrangos techninė priežiūra; kompiuterių sistemų analizė.

---

(111) **41233** (156) 2009 04 29
(210) *99-2195* (220) *1999 10 08*
(186) *2019 10 08*
(732) UAB “LABBIS”, Trakų g. 8-5, LT-01132 Vilnius, LT
(740) Reda Žabolienė, 7, Advokatės Redos Žabolienės kontora METIDA, Verslo centras VERTAS, Gynėjų g. 16, LT-01109 Vilnius, LT
(540)

PORTJE

(531) 27.5
(511)
9 duomenų dorojimo įrenginiai ir kompiuteriai; įrašytos kompiuterių programos, įrašytos kompiuterių operacinės programos, įrašyta kompiuterių programinė įranga; kompiuterių atminties įrenginiai, kompiuterių išoriniai įrenginiai.
42 profesijos pasirinkimo konsultacijos; kompiuterių programų rengimas, kompiuterių programų koregavimas; specialistų konsultacijos (nesusijusios su verslu); kompiuterių aparatinės įrangos konsultacijos; kompiuterių nuoma; kompiuterių programų nuoma; priėjimo prie kompiuterizuotų duomenų bazių laiko nuoma; kompiuterių programinės įrangos projektavimas; kompiuterinės įrangos atnaujinimas; kompiuterių duomenų atkūrimas; kompiuterių programinės įrangos techninė priežiūra; kompiuterių sistemų analizė.

---

(111) **41234** (156) 2009 04 29
(210) *99-2196* (220) *1999 10 08*
(186) *2019 10 08*
(732) UAB “LABBIS”, Trakų g. 8-5, LT-01132 Vilnius, LT
(740) Reda Žabolienė, 7, Advokatės Redos Žabolienės kontora METIDA, Verslo centras VERTAS, Gynėjų g. 16, LT-01109 Vilnius, LT
(540)

BONUS

(566) Premija, tantjema
(511)
9 duomenų dorojimo įrenginiai ir kompiuteriai; įrašytos kompiuterių programos, įrašytos kompiuterių operacinės programos, įrašyta kompiuterių programinė įranga; kompiuterių atminties įrenginiai, kompiuterių išoriniai įrenginiai.
42 profesijos pasirinkimo konsultacijos; kompiuterių programų rengimas, kompiuterių programų koregavimas; specialistų konsultacijos (nesusijusios su verslu); kompiuterių aparatinės įrangos konsultacijos; kompiuterių nuoma; kompiuterių programų nuoma; priėjimo prie kompiuterizuotų duomenų bazių laiko nuoma; kompiuterių programinės įrangos projektavimas; kompiuterinės įrangos atnaujinimas; kompiuterių duomenų atkūrimas; kompiuterių programinės įrangos techninė priežiūra; kompiuterių sistemų analizė.

(111) **41319** *(156)* 2009 04 27
(210) *99-2423* *(220)* *1999 11 11*
(186) *2019 11 11*
(732) UŽDAROJI AKCINĖ BENDROVĖ "KALNAPILIO - TAURO GRUPĖ", Taikos al. 1, LT-35147 Panevėžys, LT
(740) Marius Jakulis Jason, 3, AAA Baltic Service Company, J. Jasinskio g. 16B, Biurų centras Victoria, LT-01112 Vilnius, LT
(540)

KURŠIŲ

(511)
32 alus; mineralinis ir gazuotas vanduo, kiti gaivieji gėrimai; vaisių gėrimai ir vaisių sultys; sirupai ir kiti gėrimų gaminimo mišiniai.

---

(111) **41457** *(156)* 2009 04 27
(210) *99-0769* *(220)* *1999 04 14*
(186) *2019 04 14*
(732) UAB "OMNITEKSAS", Raudondvario pl. 101, LT-47184 Kaunas, LT
(740) Aurelija Šidlauskienė, 25, Patentinės patikėtinės Aurelijos Šidlauskienės firma, K. Būgos g. 29, LT-44326 Kaunas, LT
(540)

Natali Silhouette

(531) 27.5
(511)
25 apsiaustai; chalatai; vonios chalatai; drabužiai, apranga; gatavi drabužiai; kelnės; kostiumai; liemenės; liemenės (drabužiai); marškinėliai; marškiniai; palaidinės; megzti drabužiai; megztiniai; puloveriai; sijonai; suknelės; trikotažo gaminiai.

---

(111) **41492** *(156)* 2009 04 22
(210) *99-1057* *(220)* *1999 05 17*
(186) *2019 05 17*
(732) VILNIAUS UNIVERSITETO KOMUNIKACIJOS FAKULTETAS, Saulėtekio al.9, I rūmai, 2040 Vilnius, LT
(540)



(531) 24.15, 29.1
(591) sidabro.
(511)
9 kompaktiniai audiodiskai ir videodiskai, kompaktiniai diskai (pastovioji atmintis), magnetiniai diskai, optiniai diskai, optinės duomenų laikmenos, magnetinės duomenų laikmenos, garso įrašai, kino filmai (eksponuoti), įrašytos kompiuterių operacinės programos, įrašyta kompiuterių programinė įranga, įrašytos kompiuterių programos, monitoriai (kompiuterių programos), skaidrės (diapozityvai), skaidrės (fotografija), vaizdajuostės.
14 laikrodžiai, medaliai, monetos, kaklaraiščių smeigtukai, žiedai (juvelyriniai dirbiniai), raktų žiedai (su pakabučiais).
16 adresavimo mašinos, adresų plokštelės su adresais (adresavimo mašinoms), adresų antspaudai, afišos, albumai, antspaudai, atspaudai (raižiniai), bilietai, blankai (spausdinti), bloknotai, bukletai, brošiūros, diagramos, dokumentų bylos (raštinės reikmenys), emblemos (popieriniai atspaudai), fotograviūros, fotonuotraukos, grafinė spausdintinė medžiaga, kalendoriai, kartotekos (raštinės reikmenys), katalogai, knygos, laikraščiai, spausdintiniai laikraščiai, popieriniai arba plastikiniai pakavimo maišeliai, mokymo medžiaga (išskyrus aparatūrą), pašto atvirukai, pašto ženklai, periodiniai leidiniai, popieriniai ar kartoniniai plakatai, planai, automatiniai plunksnakočiai, prospektai, rašiklių komplektai, rašomieji reikmenys, sąsiuviniai, spaudiniai, sveikinimo atvirukai, užrašų knygutės, vadovėliai, vėliavėlės (popierinės), viršeliai (raštinės reikmenys), vokai (raštinės reikmenys), žinynai, žurnalai (periodiniai leidiniai).
18 kelioniniai krepšiai, kišeninės piniginės, kuprinės, mokyklinės kuprinės, plokšti lagaminai (diplomatai), mokykliniai portfeliai, odinės raktinės.
25 darbiniai drabužiai, galvos apdangalai, kepurės, sportiniai trikotažo gaminiai, striukės su gobtuvu, togos (teisėjų, rektorių ir kt. drabužiai), trikotažo gaminiai, uniformos.
35 informacijos sisteminimas kompiuterinėse duomenų bazėse, personalo vadybos konsultacijos, verslo specialistų konsultacijos, nuomonių tyrimas, verslo vadybos pagalba, tekstų dorojimas, reklama, rinkotyra, statistinė informacija, verslo tyrimai, verslo vadybos konsultacijos, verslo nagrinėjimas, verslo operacijų įvertinimas, verslo organizavimo konsultacijos, verslo vadybos ir organizavimo konsultacijos, verslo vadybos ir organizavimo konsultacijos, visuomenės informavimas.
38 elektroninis paštas, kompiuterizuotas pranešimų ir vaizdų perdavimas, naujienų agentūros, ryšys per kompiuterių terminalus, informacija apie telekomunikacijas.
41 akademijos (mokymas), bibliotekos (abonementinės), egzaminavimas, videofilmų gamyba, švietimo informacija, knygų leidyba, koliokviumų rengimas ir vedimas, konferencijų rengimas ir vedimas, kongresų rengimas ir vedimas, tiesioginių laidų rengimas, mokymas, neakivaizdinis mokymas, kultūros ar mokomųjų parodų rengimas, radijo ir televizijos programų kūrimas, seminarų rengimas, simpoziumų rengimas ir vedimas, televizijos ir radijo programų rengimas.
42 autorių teisių vadyba, fotoreportažų rengimas, intelektinės nuosavybės konsultacijos, kompiuterių programų koregavimas, kompiuterių programų rengimas, kompiuterių aparatinės įrangos konsultacijos, kompiuterizuotos duomenų bazės (kreipties į kompiuterizuotas duomenų bazes laiko nuoma), vertimai.

---

(111) **41512** *(156)* 2009 05 05
(210) *99-2354* *(220)* *1999 11 04*
(186) *2019 11 04*
(732) AKCINĖ BENDROVĖ "STUMBRAS", K. Būgos g. 7, LT-44328 Kaunas, LT

(740) Otilija Klimaitienė, 35, AAA Baltic Service Company, J. Jasinskio g. 16B, Biurų centras Victoria, LT-01112 Vilnius, LT

(540)



(531) 3.4, 25.1, 25.1, 25.12, 27.5, 29.1

(591) tamsiai mėlyna, šviesiai mėlyna, juoda, pilka, balta, šviesiai pilka, sidabro.

(511)

33 degtinė.

---

(111) **41710** (156) 2009 04 22
(210) *99-2517* (220) *1999 11 23*
(186) *2019 11 23*

(732) MARS INCORPORATED, 6885 Elm Street, McLean, Virginia 22101-3883, US

(740) Marius Jakulis Jason, 3, AAA Baltic Service Company, J. Jasinskio g. 16B, Biurų centras Victoria, LT-01112 Vilnius, LT

(540)

NO NAME

(511)

29 mėsa, žuvis, paukštiena ir žvėriena, jūros gėrybės; konservuoti, džiovinti, virti, kepti ir apdoroti vaisiai ir daržovės; gaminiai paruošti iš visų aukščiau išvardintų prekių; pieno produktai, jogurtas, vaisių želė, šaldyti vaisiai; pieno gėrimai (pieno pagrindu); sriubos; pikantiški sumuštinių mišiniai, riebūs sumuštinių mišiniai, salotos, įdarai ir lengvi užkandžiai, paruošti iš aukščiau išvardintų prekių; paruošti valgiai ir mišiniai valgiams gaminti, iš aukščiau išvardintų prekių; baltymai (maistui); mėsos padažai.

30 ryžiai, makaronai ir makaronų tešlos gaminiai; grūdų produktai; arbata, kava, kakava; kavos pakaitalai (šokolado gėrimai, kavos esencija, kavos ekstraktai, kavos ir cikorijos mišiniai, cikorija ir cikorijos mišiniai); konditerijos gaminiai (ne medicinos reikmėms); pyragai, pyragaičiai, sausainiai; maistinis ledas, valgomieji ledai, valgomųjų ledų gaminiai, šaldyti konditerijos gaminiai; vaisių sulčių drebučiai (putėsiai); ledai (šerbetas), vaisiniai ledai ir jų mišiniai; duona, pyragai; kavos gėrimai; aptepai (saldūs ar pikantiški), užkandžiai ir valgiai, paruošti iš produktų, priskirtų prie šios klasės; šokoladas ir šokoladiniai saldainiai; picos, pyrago tešlos gaminiai (picos pagrindai), padažai ir prieskoniai picoms; padažai (makaronams, makaronų tešlos gaminiams, ryžiams ir salotoms); majonezas.

---

(111) **41711** (156) 2009 04 22
(210) *99-2524* (220) *1999 11 24*
(186) *2019 11 24*

(732) UAB "DRUSKININKŲ RASA", Laisvės a. 6, LT-66117 Druskininkai, LT

(540)

Pameistrių

(511)

32 alus.

---

(111) **41712** (156) 2009 04 22
(210) *99-2525* (220) *1999 11 24*
(186) *2019 11 24*

(732) UAB "DRUSKININKŲ RASA", Laisvės a. 6, LT-66117 Druskininkai, LT

(540)

Pabaigtuvių

(511)

32 alus.

---

(111) **41713** (156) 2009 04 22
(210) *99-2526* (220) *1999 11 24*
(186) *2019 11 24*

(732) UAB "DRUSKININKŲ RASA", Laisvės a. 6, LT-66117 Druskininkai, LT

(540)

Meistrų

(511)

32 alus.

---

(111) **41795** (156) 2009 04 22
(210) *99-0767* (220) *1999 04 13*
(186) *2019 04 13*

(732) SARA LEE CORPORATION, 1000 E. Hanes Mill Road, Winston Salem, NC 27105, US

(740) Marija Lenkutienė, 6, Patentinių paslaugų centras, UAB, J.Basanavičiaus g. 11/1, LT-03108 Vilnius, LT

(540)

OUTER BANKS

(531) 27.5

(511)

25 drabužiai; apranga, tarp jų trikotažiniai marškiniai.

---

(111) **42254** (156) 2009 04 22
(210) *99-1272* (220) *1999 06 14*
(186) *2019 06 14*

(732) WM. WRIGLEY JR. COMPANY, 410 North Michigan Avenue, Chicago, Illinois 60611, US

(740) Marius Jakulis Jason, 3, AAA Baltic Service Company, J. Jasinskio g. 16B, Biurų centras Victoria, LT-01112 Vilnius, LT

(540)

KENMAN

(511)

29 mėsa, žuvis, paukštiena ir žvėriena, jūros gėrybės; konservuoti, džiovinti, virti, kepti ir apdoroti vaisiai ir daržovės; gaminiai paruošti iš visų aukščiau išvardintų prekių; pieno produktai, jogurtas, vaisių želė, šaldyti vaisiai; pieno gėrimai (pieno pagrindu); sriubos; pikantiški sumuštinių mišiniai, riebūs sumuštinių mišiniai, salotos, įdarai ir lengvi užkandžiai, paruošti

iš aukščiau išvardintų prekių; paruošti valgiai ir mišiniai valgiams gaminti, iš aukščiau išvardintų prekių; baltymai (maistui); mėsos padažai.

30 ryžiai, makaronai ir makaronų tešlos gaminiai; grūdų produktai; arbata, kava, kakava; šokolado gėrimai; kavos pakaitalai; esencijos (maistui), išskyrus eterines esencijas ir aliejus; kava su cikorija; cikorija ir cikorijos mišiniai (kavos pakaitalas); konditerijos gaminiai; pyragai, pyragaičiai, biskvitai; ledas, valgomieji ledai, ledų produktai, šaldyti konditerijos gaminiai; šaldytas jogurtas (konditeriniai ledai); vaisių drebučiai (konditerija); pudingai; sorbetai; duonos ir pyrago gaminiai; kakavos ir kavos gėrimai, užkandžiai, paruošti valgiai ir mišiniai valgiams gaminti; šokoladas; picos; picų pagrindai; pomidorų padažas; įdarai picoms, iš produktų priskirtų 30 klasei; padažai ryžiams ir makaronams; padažai salotoms; majonezas; padažai (uždarai).

---

(111) **42587** *(156)* 2009 04 29
(210) *99-0981* *(220)* *1999 05 06*
(186) *2019 05 06*

(732) NEWELL WINDOW FURNISHINGS, INC, a Corporation of Delaware, 29 East Stephenson Street, Freeport, Illinois 61032, US

(740) Marija Lenkutienė, 6, Patentinių paslaugų centras, UAB, J.Basanavičiaus g. 11/1, LT-03108 Vilnius, LT

(540)

KIRSCH

(511)

6 smulkūs geležies dirbiniai ir smulkios metalinės detalės (užuolaidų drapiravimo reikmėms), tarp jų strypai (užuolaidų, drapiruočių), sijos, jų dalys ir priedai; vieliniai drapiravimo kabliukai; metaliniai drapiravimo laikikliai ir žiedai; metaliniai kronšteinai (langų užuolaidoms ir gaubtams).

20 užuolaidų drapiravimo detalės, tarp jų strypai, sijos, vamzdžiai, jų dalys ir priedai; užuolaidų laikikliai (ne tekstiliniai), užuolaidų raiščiai, užuolaidų drapiravimo juostos ir žiedai, netekstiliniai langų gaubtai, bambuko užuolaidos, langų atbrailos.

24 audiniai ir tekstilės gaminiai, tarp jų tekstilinės užuolaidos, audiniai langų gaubtams, tekstiliniai langų gaubtai ir tekstiliniai langų atbrailos.

---

(111) **43371** *(156)* 2009 04 22
(210) *99-0806* *(220)* *1999 04 19*
(186) *2019 04 19*

(732) MARS INCORPORATED, 6885 Elm Street, McLean, Virginia 22101-3883, US

(740) Marius Jakulis Jason, 3, AAA Baltic Service Company, J. Jasinskio g. 16B, Biurų centras Victoria, LT-01112 Vilnius, LT

(540)



(531) 1.15, 10.5, 25.3, 27.5

(511)

31 žemės ūkio, sodo, miško produktai (nepriskirti prie kitų klasių) ir grūdai; gyvi gyvūnai (gyvuliai, paukščiai ir žuvys); pašarai (gyvuliams, paukščiams ir žuvims penėti); salyklas (gėrimams gaminti); sepijų kaulai (narveliuose laikomų paukščių lesalui); gyvulių (šunų) kramtalai (kaulai); kraikas (gyvūnams); švieži vaisiai ir daržovės; augalų sėklos; pašariniai priedai (ne medicinos reikmėms).

---

(111) **44014** *(156)* 2009 05 11
(210) *99-1067* *(220)* *1999 05 18*
(186) *2019 05 18*

(732) UAB “TEBŪNIE ŠVARA”, Granito g. 10, LT-02241 Vilnius, LT

(540)

TEBŪNIE ŠVARA

(511)

37 drabužių valymas; pastatų valymas iš išorės; pastatų valymas iš vidaus; raštuotų audinių valymas; sausasis valymas; transporto priemonių valymas; valymo mašinų nuoma.

---

(111) **46309** *(156)* 2009 04 22
(210) *99-0804* *(220)* *1999 04 19*
(186) *2019 04 19*

(732) WM. WRIGLEY JR. COMPANY, 410 North Michigan Avenue, Chicago, Illinois 60611, US

(740) Marius Jakulis Jason, 3, AAA Baltic Service Company, J. Jasinskio g. 16B, Biurų centras Victoria, LT-01112 Vilnius, LT

(540)

Gyvybingų sulčių lašai

(511)

30 ryžiai, makaronai ir makaronų tešlos gaminiai, kurių sudėtyje yra sulčių; grūdai ir grūdų produktai su sultimis; arbata, kava, kakava su sultimis; šokolado gėrimai su sultimis; kavos pakaitalai, esencijos ir ekstraktai, kavos ir cikorijos mišiniai, cikorija ir cikorijos mišiniai, visų šių produktų sudėtyje yra sulčių ir yra naudojami kaip kavos pakaitalai; konditerijos gaminiai (ne medicinos reikmėms); pyrago gaminiai, pyragaičiai, biskvitai; ledai maistui, valgomieji ledai, ledų produktai, šaldyti konditerijos gaminiai; šaldyti desertai su sultimis; želė, putėsiai, sorbetai; duonos ir pyrago gaminiai su sultimis; kakavos, kavos gėrimai ir įdarai; saldūs sumuštinių mišiniai; pikantiški sumuštinių mišiniai; užkandžiai, paruošti valgiai ir mišiniai valgiams gaminti, priskirti prie 30 klasės, kurių sudėtyje yra sulčių; šokoladas su sultimis; picos, picų pagrindai; padažai ir įdarai picoms; padažai ryžiams ir makaronams su sultimis; padažai salotoms su sultimis; majonezas su sultimis; padažai su sultimis; visos išvardintos prekės priskirtos prie 30 klasės.

32 mineralinis ir gazuotas vanduo, kiti gaivieji gėrimai su vaisių sultimis; vaisių gėrimai ir vaisių sultys; sirupai ir kiti gėrimų gaminimo mišiniai; visos išvardintos prekės priskirtos prie 32 klasės.

---

(111) **46310** *(156)* 2009 04 22
(210) *99-0805* *(220)* *1999 04 19*
(186) *2019 04 19*

(732) WM. WRIGLEY JR. COMPANY, 410 North Michigan Avenue, Chicago, Illinois 60611, US

(740) Marius Jakulis Jason, 3, AAA Baltic Service Company, J. Jasinskio g. 16B, Biurų centras Victoria, LT-01112 Vilnius, LT

(540)

Sielą pažadinantis sulčių siautulys

(511)

30 ryžiai, makaronai ir makaronų tešlos gaminiai, kurių sudėtyje yra sulčių; grūdai ir grūdų produktai su sultimis; arbata, kava, kakava su sultimis; šokolado gėrimai su sultimis; kavos pakaitalai, esencijos ir ekstraktai, kavos ir cikorijos mišiniai, cikorija ir cikorijos mišiniai, visų šių produktų sudėtyje yra sulčių ir yra naudojami kaip kavos pakaitalai; konditerijos gaminiai (ne medicinos reikmėms); pyrago gaminiai, pyragaičiai, biskvitai; ledai maistui, valgomieji ledai, ledų produktai, šaldyti konditerijos gaminiai; šaldyti desertai su sultimis; želė, putėsiai, sorbetai; duonos ir pyrago gaminiai su sultimis; kakavos, kavos gėrimai ir įdarai; saldūs sumuštinių mišiniai; pikantiški sumuštinių mišiniai; užkandžiai, paruošti valgiai ir mišiniai valgiams gaminti, priskirti prie 30 klasės, kurių sudėtyje yra sulčių; šokoladas su sultimis; picos, picų pagrindai; padažai ir įdarai picoms; padažai ryžiams ir makaronams su sultimis; padažai salotoms su sultimis; majonezas su sultimis; padažai su sultimis; visos išvardintos prekės priskirtos prie 30 klasės.

32 mineralinis ir gazuotas vanduo, kiti gaivieji gėrimai su vaisių sultimis; vaisių gėrimai ir vaisių sultys; sirupai ir kiti gėrimų gaminimo mišiniai; visos išvardintos prekės priskirtos prie 32 klasės.

Ženklai išregistruoti pagal Lietuvos Respublikos prekių ženklų įstatymo 24 ir 36 straipsnius

(111) **36849**
(540) fig
(141) 2009.04.08

(111) **36850**
(540) BC ŽALGIRIS fig
(141) 2009.04.08

(111) **36874**
(540) m medikona fig
(141) 2009.04.07

(111) **36988**
(540) GALIŪNŲ ALUS
(141) 2009.04.07

(111) **36989**
(540) BANDEX
(141) 2009.04.07

(111) **36991**
(540) BALTIC-AMERICAN CLINIC fig
(141) 2009.04.07

(111) **37023**
(540) AB “KLAIPĖDOS KONDITERIJA”
Karamelė VAISIŲ AROMATAS
(141) 2009.04.07

(111) **37024**
(540) AB “KLAIPĖDOS KONDITERIJA”
POPULIARIOJI karamelė
(141) 2009.04.07

(111) **37025**
(540) AB “KLAIPĖDOS KONDITERIJA”
Dražė MIŠKO UOGOS
(141) 2009.04.07

(111) **37026**
(540) AB “KLAIPĖDOS KONDITERIJA”
Karamelė EUKALIPTAS
(141) 2009.04.07

(111) **37027**
(540) Vija fig
(141) 2009.04.07

(111) **37130**
(540) ACCIS
(141) 2009.04.08

(111) **37131**
(540) MetsaeTissue MT fig
(141) 2009.04.08

(111) **37132**
(540) SANISET
(141) 2009.04.08

(111) **37133**
(540) SAGA
(141) 2009.04.08

(111) **37189**
(540) TIGER Aqualac fig
(141) 2009.04.08

(111) **37230**
(540) L E fig
(141) 2009.04.07

(111) **37232**
(540) ūpas +Calcium fig
(141) 2009.04.07

(111) **37233**
(540) ūpas fig
(141) 2009.04.07

(111) **37234**
(540) MEDIA fig
(141) 2009.04.07

(111) **37236**
(540) MEDIA fig
(141) 2009.04.07

(111) **37237**
(540) MEDIA fig
(141) 2009.04.07

(111) **37238**
(540) MINIMA fig
(141) 2009.04.07

(111) **37239**
(540) MINIMA fig
(141) 2009.04.07

(111) **37240**
(540) MINIMA fig
(141) 2009.04.07

(111) **37246**
(540) Topvar fig
(141) 2009.04.07

(111) **37304**
(540) fig
(141) 2009.04.07

(111) **37316**
(540) NTL
(141) 2009.04.08

(111) **37337**
(540) Vandenspara fig
(141) 2009.04.07

(111) **37342**
(540) LEX
(141) 2009.04.07

(111) **37343**
(540) lex OMNITEL RADIJO IEŠKA fig
(141) 2009.04.07

(111) **37344**
(540) lex fig
(141) 2009.04.07

(111) **37345**
(540) ŽVEJYS ir ŽUVIS fig
(141) 2009.04.07

(111) **37348**
(540) BASUOLĖ
(141) 2009.04.07

(111) **37374**
(540) CORAL
(141) 2009.04.07

(111) **37400**
(540) Suvalkiečių ALUS ŽALSVYTIS 1888 fig
(141) 2009.04.07

(111) **37401**
(540) Sostinės ALUS ŽALSVYTIS 1888 fig
(141) 2009.04.07

(111) **37402**
(540) Žalsvyčio ypatingasis ALUS ŽALSVYTIS 1888 fig
(141) 2009.04.07

(111) **37407**
(540) ROLVEDA FIRMA fig
(141) 2009.04.07

(111) **37415**
(540) ELSACOM SATELLITE COMMUNICATION SERVICES fig
(141) 2009.04.07

(111) **37453**
(540) INSARIS fig
(141) 2009.04.08

(111) **37454**
(540) DiBares fig
(141) 2009.04.08

(111) **37455**
(540) LI 160
(141) 2009.04.08

(111) **37456**
(540) LI 111
(141) 2009.04.08

(111) **37457**
(540) VIŽERANA V fig
(141) 2009.04.08

(111) **37458**
(540) Pierre Cavallo fig
(141) 2009.04.08

(111) **37559**
(540) OILE
(141) 2009.04.07

(111) **37602**
(540) ExpressHotel h fig
(141) 2009.04.08

(111) **37603**
(540) SIMULTANEOUS
(141) 2009.04.08

(111) **37642**
(540) Tieto Logista fig
(141) 2009.04.07

(111) **37645**
(540) Tieto Assista fig
(141) 2009.04.07

(111) **37774**
(540) DŽINSAI TAU
(141) 2009.04.07

(111) **37859**
(540) KANGAPACK
(141) 2009.04.07

(111) **37865**
(540) OPTIMA
(141) 2009.04.07

(111) **37866**
(540) fig
(141) 2009.04.07

(111) **37921**
(540) REBETRON fig
(141) 2009.04.08

(111) **37922**
(540) fig
(141) 2009.04.08

(111) **37936**
(540) REBETRON
(141) 2009.04.08

(111) **37938**
(540) EFIQUE
(141) 2009.04.07

(111) **37939**
(540) ROTASHIELD
(141) 2009.04.07

(111) **37940**
(540) TRIESSE
(141) 2009.04.07

(111) **37941**
(540) TOTELLE
(141) 2009.04.07

(111) **37982**
(540) FLU-SHIELD
(141) 2009.04.07

(111) **37983**
(540) KUKUDŽAMBA
(141) 2009.04.07

(111) **37984**
(540) SAMBA
(141) 2009.04.07

(111) **37985**
(540) MALJORKA RAUDONA MEŠKA fig
(141) 2009.04.07

(111) **37986**
(540) AISVAIT fig
(141) 2009.04.07

(111) **37987**
(540) AISUAIT fig
(141) 2009.04.07

(111) **37998**
(540) DEL MONDO fig
(141) 2009.04.07

(111) **37999**
(540) MARINA RIVA fig
(141) 2009.04.07

(111) **38000**
(540) PREMPAK
(141) 2009.04.07

(111) **38001**
(540) FLIT
(141) 2009.04.07

(111) **38002**
(540) Birštonas SILPNOS MINERALIZACIJOS VANDUO fig
(141) 2009.04.07

(111) **38003**
(540) Birštonas SILPNOS MINERALIZACIJOS VANDUO fig
(141) 2009.04.07

(111) **38004**
(540) Birutė MINERALINIS VANDUO fig
(141) 2009.04.07

(111) **38006**
(540) Birutė MINERALINIS VANDUO fig
(141) 2009.04.07

(111) **38007**
(540) BMV VITAMINIZUOTAS fig
(141) 2009.04.07

(111) **38008**
(540) BMV GAZUOTAS fig
(141) 2009.04.07

(111) **38010**
(540) BMV GAZUOTAS fig
(141) 2009.04.07

(111) **38011**
(540) BMV VITAMINIZUOTAS fig
(141) 2009.04.07

(111) **38034**
(540) AB “KLAIPĖDOS KONDITERIJA”
TEATRINĖ karamelė
(141) 2009.04.07

(111) **38035**
(540) AB “KLAIPĖDOS KONDITERIJA”
Karamelė MENTOLIKA
(141) 2009.04.07

(111) **38036**
(540) AB “KLAIPĖDOS KONDITERIJA”
Karamelė TROPIKŲ VAISIAI
(141) 2009.04.07

(111) **38037**
(540) PEG-INTRON
(141) 2009.04.07

(111) **38038**
(540) PEGTRON
(141) 2009.04.07

(111) **38046**
(540) va fig
(141) 2009.04.07

(111) **38049**
(540) SO observer MEDIA INTELLIGENCE fig
(141) 2009.04.07

(111) **38050**
(540) GONAREMON
(141) 2009.04.07

(111) **38051**
(540) FERRIPEPTYL
(141) 2009.04.07

(111) **38052**
(540) FIRMAGON
(141) 2009.04.07

(111) **38088**
(540) I MASCHI
(141) 2009.04.08

(111) **38089**
(540) Plius Brigita fig
(141) 2009.04.08

(111) **38090**
(540) Plius Kelias fig
(141) 2009.04.08

(111) **38091**
(540) Plius TV fig
(141) 2009.04.08

(111) **38092**
(540) Plius Julius fig
(141) 2009.04.08

(111) **38093**
(540) Plius PINIGAI fig
(141) 2009.04.08

(111) **38094**
(540) Plius GYVENIMAS fig
(141) 2009.04.08

(111) **38095**
(540) Plius SPORTAS fig
(141) 2009.04.08

(111) **38096**
(540) Plius SPORTO kurjeris fig
(141) 2009.04.08

(111) **38097**
(540) Forges fig
(141) 2009.04.08

(111) **38103**
(540) TURBO fig
(141) 2009.04.08

(111) **38144**
(540) BALTREL fig
(141) 2009.04.08

(111) **38202**
(540) LA HOJA SELECTA
(141) 2009.04.07

(111) **38204**
(540) FRIENDS
(141) 2009.04.07

(111) **38206**
(540) ACCLAIM
(141) 2009.04.07

(111) **38207**
(540) FANCY THAT
(141) 2009.04.07

(111) **38209**
(540) V.R. BAR
(141) 2009.04.07

(111) **38211**
(540) HOWZAT
(141) 2009.04.07

(111) **38213**
(540) FLEISHMAN-HILLARD
(141) 2009.04.07

(111) **38225**
(540) A ZONA
(141) 2009.04.07

(111) **38226**
(540) fig
(141) 2009.04.07

(111) **38250**
(540) SAPA
(141) 2009.04.08

(111) **38253**
(540) fig
(141) 2009.04.08

(111) **38254**
(540) Klaipėdos BIRŽA fig
(141) 2009.04.08

(111) **38404**
(540) DAGVITA fig
(141) 2009.04.08

(111) **38491**
(540) 2000 METŲ IR VIENA NAKTIS
(141) 2009.04.08

(111) **38570**
(540) BaLZa fig
(141) 2009.04.07

(111) **38776**
(540) KYOLIC
(141) 2009.04.07

(111) **38845**
(540) ARTEMIDE
(141) 2009.04.07

(111) **38880**
(540) OCEAN DREAM
(141) 2009.04.07

(111) **38903**
(540) NUTRINEWAL
(141) 2009.04.07

(111) **38905**
(540) SVEIKI ATVYKĘ Į...
(141) 2009.04.07

(111) **38911**
(540) fig
(141) 2009.04.07

(111) **38913**
(540) fig
(141) 2009.04.07

(111) **38914**
(540) fig
(141) 2009.04.07

(111) **39323**
(540) M Ū fig
(141) 2009.04.07

(111) **39586**
(540) FLEXBIMEC
(141) 2009.04.07

(111) **39648**
(540) VAiGLUS V fig
(141) 2009.04.07

(111) **39787**
(540) T.R.U.E.Test
(141) 2009.04.07

(111) **40249**
(540) WHYTE AND MACKAY SONRAICHTE AGUS FIOR fig
(141) 2009.04.07

(111) **40545**
(540) ANACOMP A fig
(141) 2009.04.07

(111) **40945**
(540) WebButler
(141) 2009.04.08

(111) **41792**
(540) AgentFind
(141) 2009.04.08

(111) **41793**
(540) MerchantAssist
(141) 2009.04.08

(111) **41980**
(540) BICC
(141) 2009.04.08

Ženklo perdavimas pagal Lietuvos Respublikos prekių ženklų įstatymo 43 straipsnį

(111) **7492A**
(540) AD ALAIN DELON fig
Perėmėjo pavadinimas/vardas, pavardė/, adresas, valstybės kodas, teisių apimtis, sutarties/akto data
(732) ADID ALAIN DELON INTERNATIONAL DISTRIBUTION SA, 7, rue des Battoirs, 1205 Geneva, CH
(740) Vytautas Guobys, 10, Ateities g. 3-9, LT-08306 Vilnius, LT
(511)
8 skustuvai.
9 akiniai, futliarai akiniams.
14 laikrodžiai ir kiti chronometriniai prietaisai ir jų dalys, kišeniniai ir rankiniai laikrodžiai, juvelyriniai dirbiniai, bižuterija, brangakmeniai.
24 baltiniai namų ūkiui.
(580) 2009 04 30

---

(111) **11025**
(540) fig
Perėmėjo pavadinimas/vardas, pavardė/, adresas, valstybės kodas, teisių apimtis, sutarties/akto data
(732) KRAFT FOODS SCHWEIZ HOLDING GmbH, Chollerstrasse 4, 6301 Zug, CH
(740) Reda Žabolienė, 7, Advokatės Redos Žabolienės kontora METIDA, Verslo centras VERTAS, Gynėjų g. 16, LT-01109 Vilnius, LT
(580) 2009 04 28

---

(111) **11028**
(540) NUSSINI
Perėmėjo pavadinimas/vardas, pavardė/, adresas, valstybės kodas, teisių apimtis, sutarties/akto data
(732) KRAFT FOODS SCHWEIZ HOLDING GmbH, Chollerstrasse 4, 6301 Zug, CH
(740) Reda Žabolienė, 7, Advokatės Redos Žabolienės kontora METIDA, Verslo centras VERTAS, Gynėjų g. 16, LT-01109 Vilnius, LT
(580) 2009 04 28

---

(111) **11029**
(540) PAPILLON
Perėmėjo pavadinimas/vardas, pavardė/, adresas, valstybės kodas, teisių apimtis, sutarties/akto data
(732) KRAFT FOODS SCHWEIZ HOLDING GmbH, Chollerstrasse 4, 6301 Zug, CH
(740) Reda Žabolienė, 7, Advokatės Redos Žabolienės kontora METIDA, Verslo centras VERTAS, Gynėjų g. 16, LT-01109 Vilnius, LT
(580) 2009 04 28

---

(111) **11030**
(540) SUCHARD EXPRESS
Perėmėjo pavadinimas/vardas, pavardė/, adresas, valstybės kodas, teisių apimtis, sutarties/akto data
(732) KRAFT FOODS SCHWEIZ HOLDING GmbH, Chollerstrasse 4, 6301 Zug, CH
(740) Reda Žabolienė, 7, Advokatės Redos Žabolienės kontora METIDA, Verslo centras VERTAS, Gynėjų g. 16, LT-01109 Vilnius, LT
(580) 2009 04 28

---

(111) **11035**
(540) VIVA LILA
Perėmėjo pavadinimas/vardas, pavardė/, adresas, valstybės kodas, teisių apimtis, sutarties/akto data
(732) KRAFT FOODS SCHWEIZ HOLDING GmbH, Chollerstrasse 4, 6301 Zug, CH
(740) Reda Žabolienė, 7, Advokatės Redos Žabolienės kontora METIDA, Verslo centras VERTAS, Gynėjų g. 16, LT-01109 Vilnius, LT
(580) 2009 04 28

---

(111) **11131**
(540) JACOBS
Perėmėjo pavadinimas/vardas, pavardė/, adresas, valstybės kodas, teisių apimtis, sutarties/akto data
(732) KRAFT FOODS DEUTSCHLAND HOLDING GmbH, Langemarckstrasse 4-20, D-28199 Bremen, DE
(740) Reda Žabolienė, 7, Advokatės Redos Žabolienės kontora METIDA, Verslo centras VERTAS, Gynėjų g. 16, LT-01109 Vilnius, LT
(580) 2009 04 29

---

(111) **11904**
(540) macef fig
Perėmėjo pavadinimas/vardas, pavardė/, adresas, valstybės kodas, teisių apimtis, sutarties/akto data
(732) FIERA MILANO SPA, Piazzale Carlo Magno n. 1, 20149 Milano, IT
(740) Reda Žabolienė, 7, Advokatės Redos Žabolienės kontora METIDA, Verslo centras VERTAS, Gynėjų g. 16, LT-01109 Vilnius, LT
(580) 2009 05 06

---

(111) **13852**
(540) INTELS
Perėmėjo pavadinimas/vardas, pavardė/, adresas, valstybės kodas, teisių apimtis, sutarties/akto data
(732) INTELS GROUP SA, 17, rue Gappenhiehl, L-5335 Moutfort, LU
(740) Tatjana Sterlina, 37, UAB “Intels”, Naugarduko g. 32 / 2, LT-03225 Vilnius, LT
(580) 2009 05 08

---

(111) **13853**
(540) LP AUSPICIUM MELIORIS AEVI fig
Perėmėjo pavadinimas/vardas, pavardė/, adresas, valstybės kodas, teisių apimtis, sutarties/akto data
(732) INTELS GROUP SA, 17, rue Gappenhiehl, L-5335 Moutfort, LU
(740) Tatjana Sterlina, 37, UAB “Intels”, Naugarduko g. 32 / 2, LT-03225 Vilnius, LT
(580) 2009 05 08

---

(111) **13854**
(540) INTELS fig
Perėmėjo pavadinimas/vardas, pavardė/, adresas, valstybės kodas, teisių apimtis, sutarties/akto data
(732) INTELS GROUP SA, 17, rue Gappenhiehl, L-5335 Moutfort, LU
(740) Tatjana Sterlina, 37, UAB “Intels”, Naugarduko g. 32 / 2, LT-03225 Vilnius, LT
(580) 2009 05 08

(111) **22872**
(540) MILKINIS
Perėmėjo pavadinimas/vardas, pavardė/, adresas, valstybės kodas, teisių apimtis, sutarties/akto data
(732) KRAFT FOODS SCHWEIZ HOLDING GmbH, Chollerstrasse 4, 6301 Zug, CH
(740) Reda Žabolienė, 7, Advokatės Redos Žabolienės kontora METIDA, Verslo centras VERTAS, Gynėjų g. 16, LT-01109 Vilnius, LT
(580) 2009 04 28

(111) **24261**
(540) MIFED fig
Perėmėjo pavadinimas/vardas, pavardė/, adresas, valstybės kodas, teisių apimtis, sutarties/akto data
(732) FIERA MILANO SPA, Piazzale Carlo Magno n. 1, 20149 Milano, IT
(740) Reda Žabolienė, 7, Advokatės Redos Žabolienės kontora METIDA, Verslo centras VERTAS, Gynėjų g. 16, LT-01109 Vilnius, LT
(580) 2009 05 06

(111) **24914**
(540) KRONOSPAN
Perėmėjo pavadinimas/vardas, pavardė/, adresas, valstybės kodas, teisių apimtis, sutarties/akto data
(732) DOUGLAS TECHNICAL LIMITED, St. George's Court Upper Church Street, Douglas, IM
(740) Marius Jakulis Jason, 3, AAA Baltic Service Company, J. Jasinskio g. 16B, Biurų centras Victoria, LT-01112 Vilnius, LT
(580) 2009 05 06

(111) **24914**
(540) KRONOSPAN
Perėmėjo pavadinimas/vardas, pavardė/, adresas, valstybės kodas, teisių apimtis, sutarties/akto data
(732) KRONOPLUS TECHNICAL AG, Ruetihofstrasse 1, 9052 Niederteufen, CH
(740) Marius Jakulis Jason, 3, AAA Baltic Service Company, J. Jasinskio g. 16B, Biurų centras Victoria, LT-01112 Vilnius, LT
(580) 2009 05 06

(111) **24915**
(540) KRONOTEC
Perėmėjo pavadinimas/vardas, pavardė/, adresas, valstybės kodas, teisių apimtis, sutarties/akto data
(732) DOUGLAS TECHNICAL LIMITED, St. George's Court Upper Church Street, Douglas, IM
(740) Marius Jakulis Jason, 3, AAA Baltic Service Company, J. Jasinskio g. 16B, Biurų centras Victoria, LT-01112 Vilnius, LT
(580) 2009 05 06

(111) **24915**
(540) KRONOTEC
Perėmėjo pavadinimas/vardas, pavardė/, adresas, valstybės kodas, teisių apimtis, sutarties/akto data
(732) KRONOPLUS TECHNICAL AG, Ruetihofstrasse 1, 9052 Niederteufen, CH
(740) Marius Jakulis Jason, 3, AAA Baltic Service Company, J. Jasinskio g. 16B, Biurų centras Victoria, LT-01112 Vilnius, LT
(580) 2009 05 06

(111) **26215**
(540) JACOBS CAFE COMPLET
Perėmėjo pavadinimas/vardas, pavardė/, adresas, valstybės kodas, teisių apimtis, sutarties/akto data
(732) KRAFT FOODS DEUTSCHLAND HOLDING GmbH, Langemarckstrasse 4-20, D-28199 Bremen, DE
(740) Reda Žabolienė, 7, Advokatės Redos Žabolienės kontora METIDA, Verslo centras VERTAS, Gynėjų g. 16, LT-01109 Vilnius, LT
(580) 2009 04 29

(111) **26774**
(540) JACOBS CAPPIO
Perėmėjo pavadinimas/vardas, pavardė/, adresas, valstybės kodas, teisių apimtis, sutarties/akto data
(732) KRAFT FOODS DEUTSCHLAND HOLDING GmbH, Langemarckstrasse 4-20, D-28199 Bremen, DE
(740) Reda Žabolienė, 7, Advokatės Redos Žabolienės kontora METIDA, Verslo centras VERTAS, Gynėjų g. 16, LT-01109 Vilnius, LT
(580) 2009 04 29

(111) **29257**
(540) VALISERE
Perėmėjo pavadinimas/vardas, pavardė/, adresas, valstybės kodas, teisių apimtis, sutarties/akto data
(732) TRIUMPH INTERTRADE AG, Triumphweg 6, CH-5330 Bad Zurzach, CH
(740) Reda Žabolienė, 7, Advokatės Redos Žabolienės kontora METIDA, Verslo centras VERTAS, Gynėjų g. 16, LT-01109 Vilnius, LT
(580) 2009 05 14

(111) **30870**
(540) EINHORN
Perėmėjo pavadinimas/vardas, pavardė/, adresas, valstybės kodas, teisių apimtis, sutarties/akto data
(732) EINHORN MODE MANUFAKTUR GmbH & CO KG, Einhornstrasse 10, D-72138 Kirchentellinsfurt, DE
(740) Leonas Antanas Kučinskas, 4, Dr. Leono A. Kučinsko patentinių paslaugų firma, Kaštonų g. 5-7, LT-01107 Vilnius, LT
(580) 2009 05 18

(111) **32442**
(540) MOTIVI fig
Perėmėjo pavadinimas/vardas, pavardė/, adresas, valstybės kodas, teisių apimtis, sutarties/akto data
(732) MIROGLIO FASHION SRL,
Via Santa Margherita 23, 12051 Alba, Cuneo, IT
(740) Marius Jakulis Jason, 3, AAA Baltic Service Company, J. Jasinskio g. 16B, Biurų centras Victoria, LT-01112 Vilnius, LT
(580) 2009 05 05

(111) **32570**
(540) VALCLUB
Perėmėjo pavadinimas/vardas, pavardė/, adresas, valstybės kodas, teisių apimtis, sutarties/akto data
(732) TRIUMPH INTERTRADE AG,
Triumphweg 6, CH-5330 Bad Zurzach, CH
(740) Reda Žabolienė, 7, Advokatės Redos Žabolienės kontora METIDA, Verslo centras VERTAS, Gynėjų g. 16, LT-01109 Vilnius, LT
(580) 2009 05 14

(111) **33842**
(540) EVISTA
Perėmėjo pavadinimas/vardas, pavardė/, adresas, valstybės kodas, teisių apimtis, sutarties/akto data
(732) DAIICHI SANKYO EUROPE GmbH,
Zielstattstrasse 48, 81379 Munich, DE
(740) Marius Jakulis Jason, 3, AAA Baltic Service Company, J. Jasinskio g. 16B, Biurų centras Victoria, LT-01112 Vilnius, LT
(580) 2009 05 18

(111) **34327**
(540) START
Perėmėjo pavadinimas/vardas, pavardė/, adresas, valstybės kodas, teisių apimtis, sutarties/akto data
(732) ICA AB, S-171 93 Solna, SE
(740) Reda Žabolienė, 7, Advokatės Redos Žabolienės kontora METIDA, Verslo centras VERTAS, Gynėjų g. 16, LT-01109 Vilnius, LT
(580) 2009 05 07

(111) **35804**
(540) NAMAS IR AŠ fig
Perėmėjo pavadinimas/vardas, pavardė/, adresas, valstybės kodas, teisių apimtis, sutarties/akto data
(732) ASTA ŽALIMIENĖ, Architektų g. 184-54, LT-04206 Vilnius, LT
SAULIUS KOCYS, Naugarduko g. 15/28-35, LT-03226 Vilnius, LT
GRAŽINA KOCIENĖ, Naugarduko g. 15/28-35, LT-03226 Vilnius, LT
(740) Vilija Viešūnaitė, 56, Advokatų kontora Šarka, Sabaliauskas, Jankauskas, L. Stuokos - Gucevičiaus g. 9, LT-01122 Vilnius, LT
(580) 2009 05 11

(111) **36359**
(540) Pizza Jazz fig
Perėmėjo pavadinimas/vardas, pavardė/, adresas, valstybės kodas, teisių apimtis, sutarties/akto data
(732) EGIDIJUS KASELIS, Lazdynėlių g. 8-13, LT-04126 Vilnius, LT
(580) 2009 05 25

(111) **38014**
(540) IEVA fig
Perėmėjo pavadinimas/vardas, pavardė/, adresas, valstybės kodas, teisių apimtis, sutarties/akto data
(732) UAB “BALSAS.LT LEIDINIAI”,
Konstitucijos pr. 26, LT-08105 Vilnius, LT
(580) 2009 05 07

(111) **39972**
(540) ALVITYL
Perėmėjo pavadinimas/vardas, pavardė/, adresas, valstybės kodas, teisių apimtis, sutarties/akto data
(732) BELALDEBARAN, Rue des Trois Arbes 16A, 1180 Bruxelles, BE
(740) Marius Jakulis Jason, 3, AAA Baltic Service Company, J. Jasinskio g. 16B, Biurų centras Victoria, LT-01112 Vilnius, LT
(580) 2009 05 08

(111) **40956**
(540) AIBĖ fig
Perėmėjo pavadinimas/vardas, pavardė/, adresas, valstybės kodas, teisių apimtis, sutarties/akto data
(732) UŽDAROJI AKCINĖ BENDROVĖ “AIBĖS MAŽMENA”, Saltoniškių g. 34A, LT-08105 Vilnius, LT
(580) 2009 04 30

(111) **41531**
(540) CARACTERE fig
Perėmėjo pavadinimas/vardas, pavardė/, adresas, valstybės kodas, teisių apimtis, sutarties/akto data
(732) MIROGLIO FASHION SRL,
Via Santa Margherita 23, 12051 Alba, Cuneo, IT
(740) Marius Jakulis Jason, 3, AAA Baltic Service Company, J. Jasinskio g. 16B, Biurų centras Victoria, LT-01112 Vilnius, LT
(580) 2009 05 05

(111) **43521**
(540) VERWOEHNAROMA
Perėmėjo pavadinimas/vardas, pavardė/, adresas, valstybės kodas, teisių apimtis, sutarties/akto data
(732) KRAFT FOODS DEUTSCHLAND HOLDING GmbH, Langemarckstrasse 4-20, D-28199 Bremen, DE
(740) Reda Žabolienė, 7, Advokatės Redos Žabolienės kontora METIDA, Verslo centras VERTAS, Gynėjų g. 16, LT-01109 Vilnius, LT
(580) 2009 04 29

(111) **46154**
(540) LFF fig
Perėmėjo pavadinimas/vardas, pavardė/, adresas, valstybės kodas, teisių apimtis, sutarties/akto data
(732) LIETUVOS FUTBOLO FEDERACIJA, Šeimyniškių g. 15, LT-09312 Vilnius, LT
(740) Laurynas Staniulis, Jogailos g. 4, LT-01116 Vilnius, LT
(580) 2009 05 07

(111) **46250**
(540) STATYK! fig
Perėmėjo pavadinimas/vardas, pavardė/, adresas, valstybės kodas, teisių apimtis, sutarties/akto data
(732) ASTA ŽALIMIENĖ, Architektų g. 184-54, LT-04206 Vilnius, LT
SAULIUS KOCYS, Naugarduko g. 15/28-35, LT-03226 Vilnius, LT
GRAŽINA KOCIENĖ, Naugarduko g. 15/28-35, LT-03226 Vilnius, LT
(740) Vilija Viešūnaitė, 56, Advokatų kontora Šarka, Sabaliauskas, Jankauskas, L. Stuokos - Gucevičiaus g. 9, LT-01122 Vilnius, LT
(580) 2009 05 11

(111) **47143**
(540) Valstiečių laikraštis fig
Perėmėjo pavadinimas/vardas, pavardė/, adresas, valstybės kodas, teisių apimtis, sutarties/akto data
(732) UAB "ETIME INVEST", Saltoniškių g. 29/Sėlių g. 3, LT-08105 Vilnius, LT
(580) 2009 05 08

(111) **47174**
(540) Elektro Markt fig
Perėmėjo pavadinimas/vardas, pavardė/, adresas, valstybės kodas, teisių apimtis, sutarties/akto data
(732) UŽDAROJI AKCINĖ BENDROVĖ "VIA SPORTAS", Didžioji g. 28, LT-01128 Vilnius, LT
(740) Leonas Antanas Kučinskas, 4, Dr. Leono A. Kučinsko patentinių paslaugų firma, Kaštonų g. 5-7, LT-01107 Vilnius, LT
(580) 2009 05 07

(111) **47865**
(540) AiBĖ PREKYBOS TINKLAS fig
Perėmėjo pavadinimas/vardas, pavardė/, adresas, valstybės kodas, teisių apimtis, sutarties/akto data
(732) UŽDAROJI AKCINĖ BENDROVĖ "AIBĖS MAŽMENA", Saltoniškių g. 34A, LT-08105 Vilnius, LT
(580) 2009 04 30

(111) **48214**
(540) AIBĖS Ypatingoji degtinė fig
Perėmėjo pavadinimas/vardas, pavardė/, adresas, valstybės kodas, teisių apimtis, sutarties/akto data
(732) UŽDAROJI AKCINĖ BENDROVĖ "AIBĖS MAŽMENA", Saltoniškių g. 34A, LT-08105 Vilnius, LT
(580) 2009 04 30

(111) **49531**
(540) CONSTRUCTUS fig
Perėmėjo pavadinimas/vardas, pavardė/, adresas, valstybės kodas, teisių apimtis, sutarties/akto data
(732) UAB "SEVERTA, Smolensko g. 10, LT-03201 Vilnius, LT
(580) 2009 04 24

(111) **49555**
(540) BIJŪNAS fig
Perėmėjo pavadinimas/vardas, pavardė/, adresas, valstybės kodas, teisių apimtis, sutarties/akto data
(732) UŽDAROJI AKCINĖ BENDROVĖ "AIBĖS MAŽMENA", Saltoniškių g. 34A, LT-08105 Vilnius, LT
(580) 2009 04 30

(111) **49611**
(540) TĖVIŠKĖS fig
Perėmėjo pavadinimas/vardas, pavardė/, adresas, valstybės kodas, teisių apimtis, sutarties/akto data
(732) UŽDAROJI AKCINĖ BENDROVĖ "AIBĖS MAŽMENA", Saltoniškių g. 34A, LT-08105 Vilnius, LT
(580) 2009 04 30

(111) **49686**
(540) Elektro Markt BAZĖ fig
Perėmėjo pavadinimas/vardas, pavardė/, adresas, valstybės kodas, teisių apimtis, sutarties/akto data
(732) UŽDAROJI AKCINĖ BENDROVĖ "VIA SPORTAS", Didžioji g. 28, LT-01128 Vilnius, LT
(740) Leonas Antanas Kučinskas, 4, Dr. Leono A. Kučinsko patentinių paslaugų firma, Kaštonų g. 5-7, LT-01107 Vilnius, LT
(580) 2009 05 07

(111) **50393**
(540) ChristianHarold fig
Perėmėjo pavadinimas/vardas, pavardė/, adresas, valstybės kodas, teisių apimtis, sutarties/akto data
(732) UŽDAROJI AKCINĖ BENDROVĖ "TELNITA", Sedos g. 34, LT-87101 Telšiai, LT
(580) 2009 05 14

(111) **50436**
(540) ATOMIC fig
Perėmėjo pavadinimas/vardas, pavardė/, adresas, valstybės kodas, teisių apimtis, sutarties/akto data
(732) UŽDAROJI AKCINĖ BENDROVĖ "AIBĖS MAŽMENA", Saltoniškių g. 34A, LT-08105 Vilnius, LT
(580) 2009 04 30

(111) **50842**
(540) BALTIC PROPERTY TRUST fig
Perėmėjo pavadinimas/vardas, pavardė/, adresas, valstybės kodas, teisių apimtis, sutarties/akto data
(732) UAB "BPT ASSET MANAGEMENT", Gynėjų g. 16, LT-01109 Vilnius, LT
(740) Renata Beržanskienė, Advokatų kontora Adamonis, Beržanskienė ir partneriai "SORAINEN LAW OFFICES", Jogailos g. 4, LT-01116 Vilnius, LT
(580) 2009 05 07

(111) **51159**
(540) TĖVIŠKĖS fig
Perėmėjo pavadinimas/vardas, pavardė/, adresas, valstybės kodas, teisių apimtis, sutarties/akto data
(732) UŽDAROJI AKCINĖ BENDROVĖ “AIBĖS MAŽMENA”, Saltoniškių g. 34A, LT-08105 Vilnius, LT
(580) 2009 04 30

(111) **51160**
(540) TĖVIŠKĖS SPALVOS fig
Perėmėjo pavadinimas/vardas, pavardė/, adresas, valstybės kodas, teisių apimtis, sutarties/akto data
(732) UŽDAROJI AKCINĖ BENDROVĖ “AIBĖS MAŽMENA”, Saltoniškių g. 34A, LT-08105 Vilnius, LT
(580) 2009 04 30

(111) **51272**
(540) FERNANDO fig
Perėmėjo pavadinimas/vardas, pavardė/, adresas, valstybės kodas, teisių apimtis, sutarties/akto data
(732) UŽDAROJI AKCINĖ BENDROVĖ “AIBĖS MAŽMENA”, Saltoniškių g. 34A, LT-08105 Vilnius, LT
(580) 2009 04 30

(111) **51765**
(540) Debesėlis fig
Perėmėjo pavadinimas/vardas, pavardė/, adresas, valstybės kodas, teisių apimtis, sutarties/akto data
(732) UŽDAROJI AKCINĖ BENDROVĖ “AIBĖS MAŽMENA”, Saltoniškių g. 34A, LT-08105 Vilnius, LT
(580) 2009 04 30

(111) **51766**
(540) JUZĖ
Perėmėjo pavadinimas/vardas, pavardė/, adresas, valstybės kodas, teisių apimtis, sutarties/akto data
(732) UŽDAROJI AKCINĖ BENDROVĖ “AIBĖS MAŽMENA”, Saltoniškių g. 34A, LT-08105 Vilnius, LT
(580) 2009 04 30

(111) **52072**
(540) FERNANDO fig
Perėmėjo pavadinimas/vardas, pavardė/, adresas, valstybės kodas, teisių apimtis, sutarties/akto data
(732) UŽDAROJI AKCINĖ BENDROVĖ “AIBĖS MAŽMENA”, Saltoniškių g. 34A, LT-08105 Vilnius, LT
(580) 2009 04 30

(111) **52316**
(540) BOKŠTO
Perėmėjo pavadinimas/vardas, pavardė/, adresas, valstybės kodas, teisių apimtis, sutarties/akto data
(732) UŽDAROJI AKCINĖ BENDROVĖ “AIBĖS MAŽMENA”, Saltoniškių g. 34A, LT-08105 Vilnius, LT
(580) 2009 04 30

(111) **52986**
(540) Luknė fig
Perėmėjo pavadinimas/vardas, pavardė/, adresas, valstybės kodas, teisių apimtis, sutarties/akto data
(732) UŽDAROJI AKCINĖ BENDROVĖ “AIBĖS MAŽMENA”, Saltoniškių g. 34A, LT-08105 Vilnius, LT
(580) 2009 04 30

(111) **53262**
(540) APLINKA Sodyba. Želdiniai. Mažoji architektūra fig
Perėmėjo pavadinimas/vardas, pavardė/, adresas, valstybės kodas, teisių apimtis, sutarties/akto data
(732) ASTA ŽALIMIENĖ, Architektų g. 184-54, LT-04206 Vilnius, LT
SAULIUS KOCYS, Naugarduko g. 15/28-35, LT-03226 Vilnius, LT
GRAŽINA KOCIENĖ, Naugarduko g. 15/28-35, LT-03226 Vilnius, LT
(740) Vilija Viešūnaitė, 56, Advokatų kontora Šarka, Sabaliauskas, Jankauskas, L. Stuokos - Gucevičiaus g. 9, LT-01122 Vilnius, LT
(580) 2009 05 11

(111) **53445**
(540) JUK fig
Perėmėjo pavadinimas/vardas, pavardė/, adresas, valstybės kodas, teisių apimtis, sutarties/akto data
(732) UŽDAROJI AKCINĖ BENDROVĖ “AIBĖS MAŽMENA”, Saltoniškių g. 34A, LT-08105 Vilnius, LT
(580) 2009 04 30

(111) **53521**
(540) fig
Perėmėjo pavadinimas/vardas, pavardė/, adresas, valstybės kodas, teisių apimtis, sutarties/akto data
(732) UŽDAROJI AKCINĖ BENDROVĖ “AIBĖS MAŽMENA”, Saltoniškių g. 34A, LT-08105 Vilnius, LT
(580) 2009 04 30

(111) **54950**
(540) CHLEBNAJA DOROGA fig
Perėmėjo pavadinimas/vardas, pavardė/, adresas, valstybės kodas, teisių apimtis, sutarties/akto data
(732) CANNON INVESTMENTS LIMITED, Hadfield House, Library Street, Mezzanine West, GI
(740) Marija Lenkutienė, 6, Patentinių paslaugų centras, UAB, J.Basanavičiaus g. 11/1, LT-03108 Vilnius, LT
(580) 2009 04 24

(111) **55164**
(540) LOTOS GRUPA fig
Perėmėjo pavadinimas/vardas, pavardė/, adresas, valstybės kodas, teisių apimtis, sutarties/akto data
(732) GRUPA LOTOS SA, ul. Elbląska 135, Gdansk, PL
(740) Marija Lenkutienė, 6, Patentinių paslaugų centras, UAB, J.Basanavičiaus g. 11/1, LT-03108 Vilnius, LT
(580) 2009 04 28

(111) **55316**
(540) Veiklos kryptis fig
Perėmėjo pavadinimas/vardas, pavardė/, adresas, valstybės kodas, teisių apimtis, sutarties/akto data
(732) UŽDAROJI AKCINĖ BENDROVĖ "LAISVOS REKLAMOS IDĖJOS", Žirmūnų g. 95-75, LT-09115 Vilnius, LT
(580) 2009 05 14

(111) **55417**
(540) GRAND fig
Perėmėjo pavadinimas/vardas, pavardė/, adresas, valstybės kodas, teisių apimtis, sutarties/akto data
(732) ONOMENTO CO LTD, Karaiskaki, 38, Kanika Alexander CTR, 2nd floor, office 213 C, P.C. 3032, Limassol, CY
(740) Marija Lenkutienė, 6, Patentinių paslaugų centras, UAB, J.Basanavičiaus g. 11/1, LT-03108 Vilnius, LT
(580) 2009 05 06

(111) **56645**
(540) MEDIA CITY fig
Perėmėjo pavadinimas/vardas, pavardė/, adresas, valstybės kodas, teisių apimtis, sutarties/akto data
(732) UŽDAROJI AKCINĖ BENDROVĖ "VIA SPORTAS", Didžioji g. 28, LT-01128 Vilnius, LT
(740) Leonas Antanas Kučinskas, 4, Dr. Leono A. Kučinsko patentinių paslaugų firma, Kaštonų g. 5-7, LT-01107 Vilnius, LT
(580) 2009 05 07

(111) **56682**
(540) ATNAUJINKIME BŪSTĄ - ATNAUJINKIME MIESTĄ fig
Perėmėjo pavadinimas/vardas, pavardė/, adresas, valstybės kodas, teisių apimtis, sutarties/akto data
(732) VIEŠOJI ĮSTAIGA "ATNAUJINKIME MIESTĄ", V.Kudirkos g. 14, LT-03105 Vilnius, LT
(580) 2009 04 24

(111) **56957**
(540) Elektro Markt TV VIDEO- AUDIO- CD/DVD FOTO- IT RYŠIO ĮRANGA BUITIES TECHNIKA fig
Perėmėjo pavadinimas/vardas, pavardė/, adresas, valstybės kodas, teisių apimtis, sutarties/akto data
(732) UŽDAROJI AKCINĖ BENDROVĖ "VIA SPORTAS", Didžioji g. 28, LT-01128 Vilnius, LT
(740) Leonas Antanas Kučinskas, 4, Dr. Leono A. Kučinsko patentinių paslaugų firma, Kaštonų g. 5-7, LT-01107 Vilnius, LT
(580) 2009 05 07

(111) **57190**
(540) RENLENA
Perėmėjo pavadinimas/vardas, pavardė/, adresas, valstybės kodas, teisių apimtis, sutarties/akto data
(732) UAB "BALDORAMA", Aukštagirio g. 22-1, LT-10105 Vilnius, LT
(740) Gediminas Pranevičius, 54, Advokatų kontora "Smaliukas ir partneriai", Konstitucijos pr. 7, LT-09308 Vilnius, LT
(580) 2009 04 29

(111) **57191**
(540) RENLENA fig
Perėmėjo pavadinimas/vardas, pavardė/, adresas, valstybės kodas, teisių apimtis, sutarties/akto data
(732) UAB "BALDORAMA", Aukštagirio g. 22-1, LT-10105 Vilnius, LT
(740) Gediminas Pranevičius, 54, Advokatų kontora "Smaliukas ir partneriai", Konstitucijos pr. 7, LT-09308 Vilnius, LT
(580) 2009 04 29

(111) **57192**
(540) RENLENA BALDŲ CENTRAS fig
Perėmėjo pavadinimas/vardas, pavardė/, adresas, valstybės kodas, teisių apimtis, sutarties/akto data
(732) UAB "BALDORAMA", Aukštagirio g. 22-1, LT-10105 Vilnius, LT
(740) Gediminas Pranevičius, 54, Advokatų kontora "Smaliukas ir partneriai", Konstitucijos pr. 7, LT-09308 Vilnius, LT
(580) 2009 04 29

(111) **57575**
(540) alchemic fig
Perėmėjo pavadinimas/vardas, pavardė/, adresas, valstybės kodas, teisių apimtis, sutarties/akto data
(732) INGRIDA DUBINSKAITĖ, Kalvarijų g. 99-36, LT-08219 Vilnius, LT
(580) 2009 05 14

(111) **58075**
(540) FEMINA MOBILE
Perėmėjo pavadinimas/vardas, pavardė/, adresas, valstybės kodas, teisių apimtis, sutarties/akto data
(732) RASA POVILAITIENĖ, Antakalnio g. 38-13, LT-10305 Vilnius, LT
(580) 2009 04 29

(111) **58106**
(540) media shop fig
Perėmėjo pavadinimas/vardas, pavardė/, adresas, valstybės kodas, teisių apimtis, sutarties/akto data
(732) UŽDAROJI AKCINĖ BENDROVĖ "VIA SPORTAS", Didžioji g. 28, LT-01128 Vilnius, LT
(740) Leonas Antanas Kučinskas, 4, Dr. Leono A. Kučinsko patentinių paslaugų firma, Kaštonų g. 5-7, LT-01107 Vilnius, LT
(580) 2009 05 07

(111) **58677**
(540) GerasAptarnavimas.lt fig
Perėmėjo pavadinimas/vardas, pavardė/, adresas, valstybės kodas, teisių apimtis, sutarties/akto data
(732) KOIV INVEST OUE, Pihlaka tee 19, Haabneeme, Viimsi vald, 74001 Harju maakond, EE

(740) Reda Žabolienė, 7, Advokatės Redos Žabolienės kontora METIDA, Verslo centras VERTAS, Gynėjų g. 16, LT-01109 Vilnius, LT
(580) 2009 05 18

(111) **59694**
(540) Kartu smagiau! fig
Perėmėjo pavadinimas/vardas, pavardė/, adresas, valstybės kodas, teisių apimtis, sutarties/akto data
(732) UŽDAROJI AKCINĖ BENDROVĖ “AIBĖS MAŽMENA”, Saltoniškių g. 34A, LT-08105 Vilnius, LT
(580) 2009 04 30

(111) **59695**
(540) Ranka pasiekiama fig
Perėmėjo pavadinimas/vardas, pavardė/, adresas, valstybės kodas, teisių apimtis, sutarties/akto data
(732) UŽDAROJI AKCINĖ BENDROVĖ “AIBĖS MAŽMENA”, Saltoniškių g. 34A, LT-08105 Vilnius, LT
(580) 2009 04 30

(111) **59711**
(540) A aibė fig
Perėmėjo pavadinimas/vardas, pavardė/, adresas, valstybės kodas, teisių apimtis, sutarties/akto data
(732) UŽDAROJI AKCINĖ BENDROVĖ “AIBĖS MAŽMENA”, Saltoniškių g. 34A, LT-08105 Vilnius, LT
(580) 2009 04 30

(111) **59712**
(540) aibė fig
Perėmėjo pavadinimas/vardas, pavardė/, adresas, valstybės kodas, teisių apimtis, sutarties/akto data
(732) UŽDAROJI AKCINĖ BENDROVĖ “AIBĖS MAŽMENA”, Saltoniškių g. 34A, LT-08105 Vilnius, LT
(580) 2009 04 30

Licencijos (sublicencijos) suteikimas pagal Lietuvos Respublikos prekių ženklų įstatymo 44 straipsnį

(111) **34200**
(540) BLOOMBERG
(791) BLOOMBERG L.P., 731 Lexington Avenue, New York, New York 10022, US
(793) neterminuota
neišimtinė
(580) 2009 05 15

(111) **39612**
(540) BLOOMBERG NEWS
(791) BLOOMBERG L.P., 731 Lexington Avenue, New York, New York 10022, US
(793) neterminuota
neišimtinė
(580) 2009 05 15

(111) **42023**
(540) BLOOMBERG TRADEBOOK
(791) BLOOMBERG L.P., 731 Lexington Avenue, New York, New York 10022, US
(793) neterminuota
išimtinė
(580) 2009 05 15

(111) **42027**
(540) BLOOMBERG PROFESSIONAL
(791) BLOOMBERG L.P., 731 Lexington Avenue, New York, New York 10022, US
(793) neterminuota
neišimtinė
(580) 2009 05 15

(111) **43769**
(540) BLOOMBERG UNIVERSITY
(791) BLOOMBERG L.P., 731 Lexington Avenue, New York, New York 10022, US
(793) neterminuota
neišimtinė
(580) 2009 05 15

(111) **44047**
(540) BLOOMBERG MARKETS
(791) BLOOMBERG L.P., 731 Lexington Avenue, New York, New York 10022, US
(793) neterminuota
neišimtinė
(580) 2009 05 18

(111) **45092**
(540) BLOOMBERG EXCHANGETRADER
(791) BLOOMBERG L.P., 731 Lexington Avenue, New York, New York 10022, US
(793) neterminuota
neišimtinė
(580) 2009 05 18

(111) **45885**
(540) BLOOMBERG POWERMATCH
(791) BLOOMBERG L.P., 731 Lexington Avenue, New York, New York 10022, US
(793) neterminuota
išimtinė
(580) 2009 05 15

(111) **48004**
(540) BLOOMBERG.COM
(791) BLOOMBERG L.P., 731 Lexington Avenue, New York, New York 10022, US
(793) neterminuota
išimtinė
(580) 2009 05 15

(111) **48173**
(540) BLOOMBERG
(791) BLOOMBERG L.P., 731 Lexington Avenue, New York, New York 10022, US
(793) neterminuota
neišimtinė
(580) 2009 05 18

(111) **49218**
(540) BLOOMBERG PROFESSIONAL
(791) BLOOMBERG L.P., 731 Lexington Avenue, New York, New York 10022, US
(793) neterminuota
neišimtinė
(580) 2009 05 18

(111) **49796**
(540) INSTANT BLOOMBERG
(791) BLOOMBERG L.P., 731 Lexington Avenue, New York, New York 10022, US
(793) neterminuota
neišimtinė
(580) 2009 05 18

(111) **58160**
(540) Cento
(791) UAB “PALINK”, Lentvario g. 33, LT-02241 Vilnius, LT
(793) 2023 06 01
išimtinė
(580) 2009 05 11

(111) **58164**
(540) CENTO fig
(791) UAB “PALINK”, Lentvario g. 33, LT-02241 Vilnius, LT
(793) 2023 06 01
išimtinė
(580) 2009 05 11

Registracijos, pripažintos negaliojančiomis pagal Lietuvos Respublikos prekių ir paslaugų ženklų įstatymo 46 straipsnį

(111) **48233**
(540) LA BUDDHA BAR
(580) 2009 05 18

Ženklai išregistruoti pagal Lietuvos Respublikos ženklų įstatymo 24 straipsnį

(111) **51962**
(540) Valstiečio savaitė
ŠEŠTADIENIO LAIKRAŠTIS KAIMUI fig
(580) 2009 05 18

(111) **56467**
(540) MUSCAT PARADISE fig
(580) 2009 05 05

(111) **56468**
(540) GOLD PARADISE fig
(580) 2009 05 05

(111) **57809**
(540) Karas keliuose
(580) 2009 05 04

(111) **57914**
(540) KARAS KELIUOSE fig
(580) 2009 05 04

Teisės į ženklą įkeitimo išregistravimas pagal Lietuvos Respublikos prekių ženklų įstatymo 45 straipsnį

(111) **36523**
(540) C. OLSEN BALTIC fig
(732) UAB “C. OLSEN BALTIC”, Pylimo g. 8/2–35, 2000 Vilnius, LT
Įkeitimo išregistravimo dokumento numeris, data
01220090008206
2009 05 19
(580) 2009 05 21

Teisės į ženklą įkeitimas pagal Lietuvos Respublikos prekių ženklų įstatymo 45 straipsnį

(111) **50481**
(540) DK DVARČIONIŲ KERAMIKA fig
(450) 2006 01 25
(732) AKCINĖ BENDROVĖ “DVARČIONIŲ KERAMIKA”, Keramikų g. 2, LT-10233 Vilnius, LT
Įkeitimo dokumento numeris, data, draudimai
01220090008406
2009 05 21
Įkeistą turtą perleisti draudžiama
(580) 2009 05 22

Teisės į ženklą areštas pagal Lietuvos Respublikos prekių ženklų įstatymo 45 straipsnį

(111) **23626**
(540) LKS LIETUVOS KINO STUDIJA fig
(450) 1996 11 25
(732) UAB LIETUVOS KINO STUDIJA,
Nemenčinės pl.4, 2016 Vilnius, LT
Areštavusi institucija: antstolis Valdas Čeglikas
Arešto dokumento numeris, data
1309000908
2009 05 14
(580) 2009 05 15

(111) **51103**
(540) Metadoxil forte
(450) 2006 04 25
(732) UAB "VAISTŲ GAMYBOS IR PREKYBOS TECHNOLOGIJOS", A.Jakšto g. 5,
LT-01105 Vilnius, LT
Areštavusi institucija: Vilniaus apygardos teismas
Arešto dokumento numeris, data
0109003854
2009 05 05
(580) 2009 05 06

(111) **51834**
(540) MIS AISTRINGAI fig
(450) 2006 07 25
(732) UAB "ULTRAPRAMOGOS",
Verkių g.32, LT-08221 Vilnius, LT
Areštavusi institucija: antstolis Darius Stakeliūnas
Arešto dokumento numeris, data
1409000633
2009 05 04
(580) 2009 05 06

(111) **51834**
(540) MIS AISTRINGAI fig
(450) 2006 07 25
(732) UAB "ULTRAPRAMOGOS",
Verkių g.32, LT-08221 Vilnius, LT
Areštavusi institucija: antstolis Vytenis Stungurys
Arešto dokumento numeris, data
1309000834
2009 05 08
(580) 2009 05 11

(111) **52893**
(540) BRAVARIA
(450) 2006 11 27
(732) UAB "ULTRAPRAMOGOS",
Verkių g.32, LT-08221 Vilnius, LT
Areštavusi institucija: antstolis Vytenis Stungurys
Arešto dokumento numeris, data
1309000834
2009 05 08
(580) 2009 05 11

(111) **53576**
(540) BRAVARIA ALAUS DARYKLA fig
(450) 2007 02 26
(732) UAB "ULTRAPRAMOGOS",
Verkių g.32, LT-08221 Vilnius, LT
Areštavusi institucija: antstolis Vytenis Stungurys
Arešto dokumento numeris, data
1309000834
2009 05 08
(580) 2009 05 11

(111) **54022**
(540) Palepink save! fig
(450) 2007 04 25
(732) UAB "ULTRAPRAMOGOS",
Ozo g.25, LT-07150 Vilnius, LT
Areštavusi institucija: antstolis Darius Stakeliūnas
Arešto dokumento numeris, data
1409000633
2009 05 04
(580) 2009 05 06

(111) **54022**
(540) Palepink save! fig
(450) 2007 04 25
(732) UAB "ULTRAPRAMOGOS",
Ozo g.25, LT-07150 Vilnius, LT
Areštavusi institucija: antstolis Vytenis Stungurys
Arešto dokumento numeris, data
1309000834
2009 05 08
(580) 2009 05 11

(111) **54141**
(540) LATINARIO
(450) 2007 04 25
(732) UAB "ULTRAPRAMOGOS", Ozo g.25, Akropolio verslo centras, II aukštas, LT-01001 Vilnius, LT
Areštavusi institucija: antstolis Vytenis Stungurys
Arešto dokumento numeris, data
1309000834
2009 05 08
(580) 2009 05 11

(111) **54141**
(540) LATINARIO
(450) 2007 04 25
(732) UAB "ULTRAPRAMOGOS", Ozo g.25, Akropolio verslo centras, II aukštas, LT-01001 Vilnius, LT
Areštavusi institucija: antstolis Darius Stakeliūnas
Arešto dokumento numeris, data
1409000633
2009 05 04
(580) 2009 05 06

(111) **58612**
(540) KAVA fig
(450) 2009 01 26
(732) UAB “ALPHA KOMUNIKACIJOS-2”,
Ateities g. 10, LT-08303 Vilnius, LT
Areštavusi institucija: antstolis Valdas Čeglikas
Arešto dokumento numeris, data
0109003361
2009 05 04
(580) 2009 05 05

(111) **58613**
(540) KAVA
(450) 2009 01 26
(732) UAB “ALPHA KOMUNIKACIJOS-2”,
Ateities g. 10, LT-08303 Vilnius, LT
Areštavusi institucija: antstolis Valdas Čeglikas
Arešto dokumento numeris, data
0109003361
2009 05 04
(580) 2009 05 05

Tarptautinės ženklo registracijos pripažintos negaliojančiomis Lietuvos Respublikoje pagal Lietuvos Respublikos prekių ženklų įstatymo 34 straipsnį

(800) **927 856**
(540) Ovi!, fig
(141) *Sprendimo priėmimo data*
2009 04 30

---

(800) **942 131**
(540) PLAYBOY
(141) *Sprendimo priėmimo data*
2009 04 28

---

(800) **949 327**
(540) L'Espace Premium TUI, fig
Pripažinta negaliojančia prekių ir (ar) paslaugų sąrašo dalis
(511)
16 klasė.
39 klasė.
(141) *Sprendimo priėmimo data*
2009 04 02

VALSTYBINIO PATENTŲ BIURO APELIACINIO SKYRIAUS SPRENDIMAI

LIETUVOS RESPUBLIKOS VALSTYBINIO PATENTŲ BIURO APELIACINIO SKYRIAUS S P R E N D I M A S

2009 m. sausio 21 d. Nr. 2Ap-1104
Vilnius

Lietuvos Respublikos valstybinio patentų biuro Apeliacinis skyrius (toliau – Apeliacinis skyrius) išnagrinėjo suinteresuoto asmens SVUS Pharma a.s. (Čekija), atstovaujamo advokatės Redos Žabolienės, protestą Nr. 2239 dėl UAB „ORIVAS“ (Lietuva) priklausančios prekių ženklo „FORMOX“ registracijos Nr. 56779 pripažinimo negaliojančia.

PROTESTO TURINYS

2008-07-25 suinteresuotas asmuo SVUS Pharma a.s. Apeliaciniam skyriui padavė protestą Nr. 2239, prašydamas pripažinti negaliojančia UAB „ORIVAS“ priklausančią prekių ženklo „FORMOX“ registraciją Nr. 56779.

Suinteresuotas asmuo nurodė, kad protestuojamo ženklo registracija neatitinka Lietuvos Respublikos prekių ženklų įstatymo (toliau – PŽĮ) 7 straipsnio 1 dalies 2 punkto reikalavimų.

Suinteresuotas asmuo yra tarptautinės prekių ženklo „Farmax“ registracijos Nr. 892461 savininkas. Suinteresuoto asmens prekių ženklas turi ankstesnę prioriteto datą palyginus su protestuojamu prekių ženklu. Protestuojamas ženklas „FORMOX“ (reg. Nr. 56779) yra klaidinamai panašus į suinteresuoto asmens prekių ženklą ir yra registruojamas tapačioms ir panašioms 5 klasės prekėms žymėti, todėl galimas vartotojų klaidinimas dėl ženklų savininko.

SPRENDIMO MOTYVAI

PŽĮ 7 straipsnio 1 dalies 2 punktas nustato, kad ženklo registracija pripažįstama negaliojančia, jeigu jis yra tapatus įregistruotam ar pareikštam registruoti ankstesniam ženklui tapačioms ar panašioms prekėms ir (ar) paslaugoms arba klaidinamai į jį panašus ir dėl to yra galimybė suklaidinti visuomenę, įskaitant klaidinamą asociaciją su ankstesniu ženklu.

Suinteresuotas asmuo protestą grindė jam priklausančia prekių ženklo „Farmax“ tarptautine registracija Nr. 892461. Ženklo tarptautinės registracijos data – 2006-03-06, Pasaulinės intelektinės nuosavybės (PINO) Tarptautinio biuro pranešimo data – 2006-09-07. Ženklas, be 35 ir 39 klasės paslaugų, yra registruotas 5 klasės prekėms „farmaciniai preparatai ir vaistai, maisto priedai ir maistas specialios mitybos reikmėms, įtraukti į šią klasę“ žymėti.

Paraiška protestuojamam ženklui „FORMOX“ (reg. Nr. 56779) įregistruoti Valstybiniam patentų biure paduota 2007-05-30. Ženklas registruotas 5 klasės prekėms „farmaciniai preparatai“ žymėti.

Lietuvos Respublikos prekių ženklų įstatymo 7 straipsnio 2 dalies 2 punkte nurodyta, kad ankstesnis ženklas yra ženklas, kurio įregistravimo data Lietuvos Respublikai pagal Madrido protokolą yra ankstesnė už šio straipsnio 1 dalyje nurodyto ženklo paraiškos padavimo datą, prireikus atsižvelgiant į prašomą suteikti ar suteiktą prioritetą.

Remiantis šiomis įstatymo nuostatomis, suinteresuoto asmens prekių ženklas „Farmax“ (tarpt. reg. Nr. 892461) yra ankstesnis ženklas.

Ženklų klaidinamas tapatumas ar panašumas analizuojamas pagal Metodinius nurodymus dėl prekių ir paslaugų ženklų tapatumo bei panašumo nustatymo (toliau – metodiniai nurodymai), patvirtintus Valstybinio patentų biuro direktoriaus 1996-07-11 įsakymu Nr. 28.

Šių metodinių nurodymų 2.2 punkte nustatyta, kad ženklų panašumą lemia juose esančių elementų bendrumas. Panašumui turi įtakos sutampančių ir nesutampančių elementų santykis, taip pat jų svarba ženklų kompozicijoje. Bendriausias ženklų panašumo kriterijus yra bendras suvokimo įspūdis, kurį sukelia ženklas ir jo vaizdo prasmė, dėl ko vartotojai ūkinėje veikloje gali ženklus supainioti, nepaisant tam tikrų juos sudarančių elementų skirtumų. Žodiniuose ženkluose (tarp jų ir kombinuotų ženklų kompozicijoje) gali būti panašūs - grafinis atlikimas (vizualus panašumas), tarimas (fonetinis panašumas), prasmė (semantinis panašumas). Dažniausiai ženklų panašumas atsiranda, kai veikia visi šie kriterijai. Tačiau gali užtekti ir vieno jų, kad ženklai būtų panašūs.

Pažymėtina, kad pagal metodinių nurodymų 2.5 (c) punktą, nustatant ženklų panašumą reikia įvertinti tai, kad ypatingo dėmesio reikalauja vaistų ženklai, kadangi tai yra susiję su žmonių gyvybe. Dėl daugybės apyvartoje esančių farmacijos preparatų rūšių bei pavadinimų, naujų vaistų su panašiais pavadinimais pasirodymas rinkoje ir medicinos terminų trumpinimas sukelia realią supainiojimo tikimybę tiek skiriant, tiek vartojant vaistus.

Kadangi lyginamieji ženklai yra skirti 5 klasės prekėms, t.y. farmaciniams preparatams žymėti, tokių ženklų panašumas vertintinas kritiškiau.

Suinteresuotam asmeniui priklausantis prekių ženklas „Farmax“ (tarpt. reg. Nr. 892461) yra žodinis, išpildytas lotynų abėcėlės rašmenimis, pirmoji žodžio raidė yra didžioji, o likusios – mažosios. Protestuojamas prekių ženklas taip pat yra žodinis, kurį sudaro vienintelis žodinis elementas „FORMOX“, išpildytas didžiosiomis lotynų abėcėlės raidėmis, standartiniu šriftu.

Ženklai yra panašūs pagal bendrą regimąjį įspūdį. Abu žodžiai yra vienodo ilgio, juos sudaro toks pats raidžių ir skiemenų skaičius. Ženklai yra panašūs vizualiai ir fonetiškai, kadangi sutampančios raidės ir garsai yra išdėstyti ta pačia seka. Žodžiai skiriasi tik raidėmis „A“ ir „O“, kurios yra panašios vizualiai ir tariant neišsiskiria, nes yra tarp kitų sutampančių garsų. Semantiškai ženklai negali būti palyginti, kadangi žodžiai „Farmax“ ir „FORMOX“ yra dirbtinai sudaryti, neturintys prasmės žodžiai. Apibendrinus vis tai, kas išdėstyta, darytina išvada, kad protestuojamas ženklas yra klaidinamai panašus į ankstesnį suinteresuoto asmens ženklą.

Nustačius, kad ženklai yra tapatūs ar panašūs, toliau jie tikrinami prekių (paslaugų) panašumo kontekste. Prekių, kurioms ženklai registruojami, vienarūšiškumas nustatomas pagal metodiniuose nurodymuose įtvirtintus kriterijus – prekių (paslaugų) rūšį, paskirtį bei realizavimo sąlygas.

Lyginamieji ženklai yra registruoti tapačioms 5 klasės prekėms žymėti.

Esant lyginamųjų prekių ženklų panašumui bei prekių, kurioms žymėti skirti lyginamieji ženklai, tapatumui, vartotojai gali būti suklaidinti dėl prekių gamintojo ir tokiu būdu būtų pažeista pagrindinė prekių ženklo funkcija – atskirti vienam asmeniui priklausančias prekes nuo kitam asmeniui priklausančių prekių. Konstatuojama, kad nagrinėjamu atveju buvo nustatytos visos aplinkybės pagal PŽĮ 7 straipsnio 1 dalies

2 punkto nuostatas, t.y. buvo nustatyta, kad protestuojamas ženklas yra panašus į ankstesnį ženklą, ženklai registruoti tapačioms prekėms žymėti, todėl egzistuoja visuomenės suklaidinimo galimybė.

APELIACINIO SKYRIAUS IŠVADA

Apeliacinis skyrius vadovaudamasis Lietuvos Respublikos prekių ženklų įstatymo 18 straipsnio 5 dalies 1 punktu, nutaria:

Protestą tenkinti ir prekių ženklo „FORMOX“ registraciją Nr. 56779 pripažinti negaliojančia.

Apeliacinio skyriaus sprendimas per 6 mėnesius nuo priėmimo dienos gali būti skundžiamas Vilniaus apygardos teismui.

LIETUVOS RESPUBLIKOS VALSTYBINIO PATENTŲ BIURO APELIACINIO SKYRIAUS S P R E N D I M A S

2009 m. sausio 22 d. Nr. 2Ap-1105
Vilnius

Lietuvos Respublikos valstybinio patentų biuro Apeliacinis skyrius (toliau – Apeliacinis skyrius) išnagrinėjo suinteresuoto asmens E.I.du Pont de Nemour and Company (Jungtinės Amerikos Valstijos, US), atstovaujamo advokatės, patentinės patikėtinės R. Žabolienės, protestus Nr.2079, 2096 dėl uždarosios akcinės bendrovės „FREOR“ (Lietuva, LT), atstovaujamo patentinės patikėtinės O. Klimaitienės, priklausančių prekių ženklų „freor“ registracijų Nr. 54755 ir Nr. 55713 pripažinimo negaliojančiomis.

PROTESTO TURINYS

2007-10-25 suinteresuotas asmuo E.I.du Pont de Nemour and Company (Jungtinės Amerikos Valstijos, US) Apeliaciniam skyriui padavė protestą Nr. 2079 prašydamas pripažinti negaliojančia uždarosios akcinės bendrovės „FREOR“ (Lietuva, LT) prekių ženklo „freor“ registraciją Nr. 54755.

2007-10-25 suinteresuotas asmuo E.I.du Pont de Nemour and Company (Jungtinės Amerikos Valstijos, US) Apeliaciniam skyriui padavė protestą Nr. 2096 prašydamas pripažinti negaliojančia uždarosios akcinės bendrovės „FREOR“ (Lietuva, LT) prekių ženklo „freor“ registraciją Nr. 55713.

2008-04-03 Apeliacinio skyriaus vedėja priėmė nutarimą protestus Nr. 2079 ir Nr. 2096 nagrinėti kartu, kadangi šiuose protestuose dalyvauja tos pačios šalys ir protestai grindžiami tais pačiais pagrindais ir motyvais.

Protestų pagrindas – Lietuvos Respublikos prekių ženklų įstatymo 7 straipsnio 1 dalies 2 punktas.

Suinteresuotas asmuo yra prekių ženklo „FREON“ (reg. Nr. 10579) savininkas. Suinteresuoto asmens prekių ženklas turi ankstesnę prioriteto datą palyginus su protestuojamaisiais ženklais. Protestuojami ženklai „freor“ (reg. Nr. 54755, 55713) yra panašūs į suinteresuoto asmens ženklą „FREON“ (reg. Nr. 10579). Protestuojami ženklai yra registruoti 11 klasės prekėms, kurios yra panašios į 1 klasės prekes, kurioms registruotas suinteresuoto asmens ženklas.

SPRENDIMO MOTYVAI

Lietuvos Respublikos prekių ženklų įstatymo 7 straipsnio 1 dalies 2 punktas nustato, kad ženklo registracija pripažįstama negaliojančia, jeigu jis yra tapatus įregistruotam ar pareikštam registruoti ankstesniam ženklui tapačioms ar panašioms prekėms ir (ar) paslaugoms arba klaidinamai į jį panašus ir dėl to yra galimybė suklaidinti visuomenę, įskaitant klaidinamą asociaciją su ankstesniu ženklu.

Suinteresuotam asmeniui priklauso prekių ženklas „FREON“ (reg. Nr. 11513), paraiška šiam ženklui įregistruoti į Valstybinį patentų biurą paduota 1993-06-22. Ženklas skirtas 1 klasės prekėms „fluoro angliavandeniliai, naudojami kaip aušinimo medžiagos varikliams ir ugnies gesinimo mišiniams“.

Proteste Nr. **2079** ginčijamas ženklas „freor“ (reg. Nr. 54755), priklauso uždarajai akcinei bendrovei „FREOR“. Paraiška šiam ženklui įregistruoti į Valstybinį patentų biurą paduota 2006-02-22. Ženklas registruotas 11 klasės prekėms „šaldytuvai“.

Proteste Nr. **2096** ginčijamas ženklas „freor“ (reg. Nr. 55713), priklauso uždarajai akcinei bendrovei „FREOR“. Paraiška šiam ženklui įregistruoti į Valstybinį patentų biurą

paduota 2006-10-31. Ženklas registruotas 11 klasės prekėms „šaldymo aparatai; šaldymo aparatai ir mašinos; šaldymo kameros; šaldymo konteineriai; šaldymo patalpos; šaldymo prietaisai ir įrenginiai; šaldymo spintos; šaldytuvai; šaldytuvai (kambariniai), vėsinimo aparatai ir įrenginiai; vėsinimo mašinos“.

Lietuvos Respublikos prekių ženklų įstatymo 7 straipsnio 2 dalies 1 punktas nurodo, kad ankstesnis ženklas yra ženklas, kurio paraiškos padavimo Lietuvos Respublikoje data yra ankstesnė už šio straipsnio 1 dalyje nurodyto ženklo paraiškos padavimo datą, prireikus atsižvelgiant į prašomą suteikti ar suteiktą prioritetą.

Remiantis šiomis įstatymo nuostatomis nustatyta, kad suinteresuoto asmens ženklas yra ankstesnis ženklas.

Ženklų tapatumas ar klaidinamas panašumas analizuojamas pagal Metodinius nurodymus dėl prekių ir paslaugų ženklų tapatumo bei panašumo nustatymo (toliau – metodiniai nurodymai), patvirtintus Valstybinio patentų biuro direktoriaus 1996-07-11 įsakymu Nr. 28.

Šiuose metodiniuose nurodymuose nustatyta, kad ženklų panašumą lemia juose esančių elementų bendrumas. Panašumui turi įtakos sutampančių ir nesutampančių elementų santykis, taip pat jų svarba ženklų kompozicijoje. Bendriausias ženklų panašumo kriterijus yra bendras suvokimo įspūdis, kurį sukelia ženklas ir jo vaizdo prasmė, dėl ko vartotojai ūkinėje veikloje gali ženklus supainioti, nepaisant tam tikrų juos sudarančių elementų skirtumų. Metodinių nurodymų 3.1 punktas detalizuoja, kad žodiniuose ženkluose (tarp jų ir kombinuotų ženklų kompozicijoje) gali būti panašūs: grafinis atlikimas (vizualus panašumas), tarimas (fonetinis panašumas); prasmė (semantinis panašumas). Taip pat pažymėtina, kad vidutinis vartotojas tik retais atvejais turi galimybę tiesiogiai palyginti skirtingus ženklus, dažniausiai remiasi bendru sukurtu įspūdžiu, kurį suformuoja ženklo skiriamieji ir dominuojantys (svarbiausi elementai).

Suinteresuoto asmens ženklas yra žodinis, sudarytas iš vienintelio elemento žodžio FREON, išpildyto standartiniu šriftu, didžiosiomis raidėmis, daugiau kitų elementų šiame ženkle nėra. Protestuojami ženklai yra žodiniai vaizdiniai, juos sudaro žodinis elementas „freor“, kuris pasižymi itin originaliu, stilizuotu išpildymu, žodinis elementas pateiktas mažosiomis, mėlynos spalvos raidėmis, apvestomis balta linija. Protestuojamas ženklas (reg.Nr. 54755) yra įrėmintas pilkos spalvos stačiakampio su užapvalintais kraštais figūroje. Bendras suvokimo įspūdis, kurį formuoja lyginamieji ženklai, nėra panašus. Tokia išvada darytina dėl to, kad suinteresuoto asmens ženklą sudaro vienintelis žodinis elementas FREON, išpildytas standartiniu šriftu, tuo tarpu protestuojamieji ženklai pasižymi stilizuotu išpildymu, pats žodis „freor“ pateiktas itin originaliai, pirmoji raidė „f“ yra savitai perteikta, dėl tokio grafinio atlikimo gali būti suvokiama įvairiai, žodinis elementas nėra aiškiai perskaitomas. Žodiniai elementai FREON ir FREOR turi tam tikro panašumo, nes juos sudaro vienodo ilgio žodžiai, tačiau protestuojami ženklai, kaip jau buvo minėta, pasižymi specialiu grafiniu išpildymu, kuris suformuoja visiškai skirtingą bendrą ženklų įspūdį. Taip pat pažymėtina, kad nepagrįstas suinteresuoto asmens semantinis žodžių FREON ir FREOR vertinimas. Apeliacinis skyrius nesutinka, kad suinteresuoto asmens ženklas FREON yra sudarytas iš dirbtinio žodžio, neturinčio prasmės. Šis žodis turi prasmę, *freonai* – lakūs fluorinti ir chlorinti angliavandenilių dariniai; šaldalas, aerozolių slegiamasis komponentas (Tarptautinių žodžių žodynas, Alma littera, Vilnius, 2001, psl. 253). Tuo tarpu protestuojamus ženklus sudarantis žodis „freor“ yra dirbtinis, neturintis prasmės žodis. Apibendrinant išdėstytas aplinkybes, darytina išvada, kad protestuojami ženklai „freor“ (reg. Nr. 54755, 55713) nėra klaidinančiai panašūs į suinteresuoto asmens ženklą „FREON“ (reg.Nr. 10579).

Nustačius, kad ženklai yra tapatūs ar panašūs, toliau jie tikrinami prekių (paslaugų) panašumo kontekste. Prekių, kurioms ženklai registruojami, vienarūšiškumas nustatomas pagal Metodiniuose nurodymuose įtvirtintus kriterijus - prekių (paslaugų) rūšį, paskirtį bei realizavimo sąlygas. Kadangi nebuvo nustatytas lyginamųjų ženklų panašumas, prekių, kurioms šie ženklai registruoti, vienarūšiškumo vertinimas neturi reikšmės. Tačiau pažymėtina, kad Apeliacinis skyrius nesutinka su suinteresuoto asmens pozicija, kad ženklai skirti žymėti 1 bei 11 klasės prekes, kurios laikytinos panašiomis prekėmis. Suinteresuoto asmens ženklas registruotas 1 klasės prekėms „*fluoro angliavandeniliai, naudojami kaip aušinimo medžiagos varikliams ir ugnies gesinimo mišiniams*“, protestuojamas ženklas (reg.Nr. 54755) - 11 klasės prekėms „*šaldytuvai*“, protestuojamas ženklas (reg.Nr. 55713) - 11 klasės prekėms „*šaldymo aparatai; šaldymo aparatai ir mašinos; šaldymo kameros; šaldymo konteineriai; šaldymo patalpos; šaldymo prietaisai ir įrenginiai; šaldymo spintos; šaldytuvai; šaldytuvai (kambariniai), vėsinimo aparatai ir įrenginiai; vėsinimo mašinos*“. Visų pirma lyginamos prekės skiriasi pagal savo paskirtį: suinteresuoto asmens ženklo prekių sąraše yra aiškiai įvardinamas naudojimas „kaip aušinimo medžiagos varikliams ir ugnies gesinimo mišiniams“, tuo tarpu šaldytuvų ir įvairių šaldymo aparatų paskirtis yra maisto bei kitų produktų laikymas tam tikros temperatūros sąlygomis. Lyginamos prekės yra visiškai skirtingos pagal prekių rūšį, kuri apima medžiagos, iš kurios pagaminta prekė, ir prekės išvaizdos sąvokas. 11 klasės prekės, kurioms registruoti protestuojami ženklai, tai yra įvairaus tipo šaldymo įrenginiai, tuo tarpu 1 klasės prekės, kurioms registruotas suinteresuoto asmens ženklas, tai yra cheminis produktas, dujinės būsenos. Lyginamos prekės taip pat skiriasi ir pagal realizavimo sąlygas: šaldytuvai, šaldymo įrenginiai realizuojami buitinės technikos parduotuvėse ar skyriuose, tuo tarpu 1 klasės prekės „*fluoro angliavandeniliai, naudojami kaip aušinimo medžiagos varikliams ir ugnies gesinimo mišiniams*“ pasižymi tuo, kad jomis yra užpildoma gamykliniu būdu, ir tai atlieka tokias paslaugas teikiantys specialistai. Todėl darytina išvada, kad lyginamos prekės yra ne vienarūšės.

Konstatuotina, kad nagrinėjamu atveju nebuvo nustatytos aplinkybės pagal nurodytą protesto pagrindą Lietuvos Respublikos prekių ženklų įstatymo 7 straipsnio 1 dalies 2 punktą, todėl protestai yra atmestini.

APELIACINIO SKYRIAUS IŠVADA

Apeliacinis skyrius, vadovaudamasis Lietuvos Respublikos prekių ženklų įstatymo 18 straipsnio 5 dalies 2 punktu, nutaria:

Protestus atmesti ir prekių ženklų „freor“ registracijas Nr.54755, 55713 palikti galioti.

Apeliacinio skyriaus sprendimas per 6 mėnesius nuo priėmimo dienos gali būti skundžiamas Vilniaus apygardos teismui.

LIETUVOS RESPUBLIKOS VALSTYBINIO PATENTŲ BIURO APELIACINIO SKYRIAUS S P R E N D I M A S

2008 m. vasario 3 d. Nr. 2Ap-1106
Vilnius

Lietuvos Respublikos valstybinio patentų biuro Apeliacinis skyrius (toliau – Apeliacinis skyrius) išnagrinėjo suinteresuotų asmenų uždarosios akcinės bendrovės „Boslita“ ir Ko“ (Lietuva, LT), atstovaujamo patentinės patikėtinės A. Pacevičienės, protestą Nr.738 ir A/S Latvijas Balzams (Latvija, LV), atstovaujamo patentinės patikėtinės O. Klimaitienės, protestą Nr. 745 dėl Lietuvos ir JAV UAB „ITALIANA INTERNATIONAL“ (vėliau - UAB „ITAINA“), atstovaujamos patentinės patikėtinės A. Šidlauskienės, prekių ženklo „СОВЕТСКОЕ ПОЛУСЛАДКОЕ“ registracijos Nr.38624 pripažinimo negaliojančia.

PROTESTO TURINYS

2000-09-26 suinteresuotas asmuo uždaroji akcinė bendrovė „Boslita“ ir Ko“ (Lietuva, LT) Apeliaciniam skyriui padavė protestą Nr. 738, prašydamas pripažinti negaliojančia Lietuvos ir JAV UAB „ITALIANA INTERNATIONAL“ (vėliau - UAB „ITAINA“) ženklo „СОВЕТСКОЕ ПОЛУСЛАДКОЕ“ registraciją Nr.38624.

Suinteresuotas asmuo nurodė, kad protestuojamo ženklo registracija neatitinka Lietuvos Respublikos prekių ir paslaugų ženklų įstatymo (priimto 1993 m. birželio 3 d. Nr. I-173) 3 straipsnio reikalavimų. Apeliacinio skyriaus posėdžio metu buvo patikslinta, kad protestuojamas ženklas neatitinka šio įstatymo 3 straipsnio 3, 4, 5 punktų reikalavimų.

Suinteresuotas asmuo nurodė, protestuojamas ženklas „СОВЕТСКОЕ ПОЛУСЛАДКОЕ“ (reg.Nr. 38624) atkartoja ir yra klaidinančiai panašus į buvusioje Sovietų Sąjungoje ilgai ir plačiai naudojamas etiketes, kuriomis buvo žymimos tapačios ir panašios 33 klasės prekės. Ženkle naudojamas žodis „СОВЕТСКОЕ“ vartotojams asocijuosis su prekės gamintoja – valstybe, kurios jau nebėra. Šis žodis išvertus į lietuvių kalbą reiškia „sovietinis, tarybinis“ ir yra istorinis terminas, kurio niekas negali savintis. Žodis „СОВЕТСКОЕ“ yra sudarytas pagal buvusios valstybės Sovietų Sąjungos pavadinimą, todėl yra kilminis pavadinimas ir klaidins visuomenę dėl prekių kilmės. Šis žodis pagal savo prasmę reiškiantis bolševikų valdžios sistemą, visuomenei yra nepriimtinas, kaip prieštaraujantis moralei, etinėms visuomenės normoms, žmogiškumo principams.

2000-09-26 suinteresuotas asmuo A/S Latvijas Balzams (Latvija, LV) Apeliaciniam skyriui padavė protestą Nr. 745 prašydamas pripažinti negaliojančia Lietuvos ir JAV UAB „ITALIANA INTERNATIONAL“ (vėliau - UAB „ITAINA“) ženklo „СОВЕТСКОЕ ПОЛУСЛАДКОЕ“ registraciją Nr.38624.

Suinteresuotas asmuo nurodė, kad protestuojamo ženklo registracija neatitinka Lietuvos Respublikos prekių ir paslaugų ženklų įstatymo (priimto 1993 m. birželio 3 d. Nr. I-173) 4 straipsnio 1 punkto reikalavimų.

Protestuojamas ženklas „СОВЕТСКОЕ ПОЛУСЛАДКОЕ“ (reg. Nr. 38624) yra panašus į suinteresuoto asmens ankstesnį ženklą „СОВЕТСКОЕ ИГРИСТОЕ ПОЛУСЛАДКОЕ“ (reg. Nr. 38618). Ženklai yra registruoti tokioms pat 33 klasės prekėms.

SPRENDIMO MOTYVAI

Protestas Nr. **738** buvo pareikštas Lietuvos Respublikos prekių ir paslaugų ženklų įstatymo 3 straipsnio 3, 4, 5 punktų pagrindais.

Protestuojamas ženklas yra stačiakampio formos etiketė, kurios juodame fone specialiu šriftu slavų abėcėle įrašyti žodžiai „СОВЕТСКОЕ ПОЛУСЛАДКОЕ“, viršutinėje dalyje stilizuotų aukso ir sidabro medalių eilė, vynuogės kekė, etiketė įrėminta į aukso spalvos juostas viršuje ir apačioje. Šiame ženkle žodinis elementas „ПОЛУСЛАДКОЕ“ yra nurodytas nesaugomu elementu. Protestuojame ženkle esantis žodinis elementas „СОВЕТСКОЕ“, išvertus į lietuvių kalbą reikštų „sovietų, sovietinis; tarybų, tarybinis“ (Ch. Lemchenas, J. Macaitis. Rusų-lietuvių kalbų žodynas, Vilnius, 1997). Žodžiai „sovietinis, sovietai“ – istorinis terminas, reiškiantis bolševikų valdžios sistemą (Dabartinės lietuvių kalbos žodynas, Vilnius, 1993). Žodžiai „tarybų, tarybinis“ turi keletą reikšmių: taryba (tarybos) – valstybinės valdžios organas; koleginis organas; tarybinis – priklausantis tarybų valdžiai ar valstybei (Dabartinės lietuvių kalbos žodynas, Vilnius, 1993).

Lietuvos Respublikos prekių ir paslaugų ženklų įstatymo 3 straipsnio 3 punktas nustato, kad žymuo nepripažįstamas ženklu, jeigu jis žymi tik prekių rūšį, kiekį, kokybę, paskirtį, vertę, kilmės vietą, prekių pagaminimo ar paslaugų teikimo laiką, pagaminimo būdą ar kitas prekių ar paslaugų charakteristikas. Suinteresuotas asmuo teigė, kad protestuojamas ženklas žymi tik prekių rūšį bei kilmės vietą. Apeliacinis skyrius su šiais suinteresuoto asmens teiginiais nesutinka. Visų pirma, jau anksčiau buvo nurodyta, kad protestuojamą ženklą sudaro visuma įvairių elementų – žodinių, grafinių bei spalvinių, todėl negalima teigti, kad protestuojamas ženklas tik nurodo kokią nors prekės charakteristiką. Be to, išanalizavus kokias reikšmes lietuvių kalboje turi žodinis elementas „СОВЕТСКОЕ“, negalima daryti išvados, kad jis nurodytų prekių, kurioms šis ženklas registruojamas, rūšį ar prekių kilmės vietą. Žodinis elementas „СОВЕТСКОЕ“ pagal šio žodžio reikšmes taip pat nenurodo ir prekių kilmės vietos. Tiktai junginys „Soviet Union“ (rusų kalboje – СОВЕТСКИЙ СОЮЗ, lietuvių kalboje „Tarybų Sąjunga/Sovietų Sąjunga) apibrėžė tam tikru istoriniu laikotarpiu gyvavusią valstybę. Apibendrinus išdėstytas aplinkybes, darytina išvada, kad protestuojamas ženklas atitinka Lietuvos Respublikos prekių ženklų įstatymo 3 straipsnio 3 punkto bei Prekių ir paslaugų registracijos Lietuvos Respublikoje taisyklių (toliau - taisyklės) ZR/01/93 18.3.3 punkto nuostatas.

Lietuvos Respublikos prekių ir paslaugų ženklų įstatymo 3 straipsnio 4 punktas nustato, kad žymuo nepripažįstamas ženklu, jeigu jis gali suklaidinti visuomenę. Taisyklių 18.3.4 punktas nustato, kad visuomenę klaidinančiais laikomi žymenys, turintys klaidinančių žinių apie prekes ar jų gamintoją, pvz. neteisingas prekės kilmės vietos nurodymas. Kaip klaidinantys ženklais neregistruojami žymenys, iš dalies arba ištisai sudaryti iš geografinių žymenų, kurie vartotojo gali būti suprantami kaip prekių gamintojo buvimo vietos nurodymas, be to juos įregistravus vieno pareiškėjo vardu, apribojamos kitų toje vietoje esančių gamintojų teisės. Protestuojamą ženklą sudarantys elementai neturi jokios klaidinančios informacijos arba žinių pareiškėjo, prekių ar kt. aplinkybių atžvilgiu. Negalima sutikti su suinteresuoto asmens atstovės teiginiais, kad ženklo kompozicijoje esantys medaliai gali klaidinti vartotoją. Visų pirma tai yra stilizuoti grafiniai elementai, o ne tikslios medalių kopijos. Žodis „СОВЕТСКОЕ“, kaip jau buvo minėta anksčiau, pagal savo prasmę nenurodo nei prekių rūšies, nei prekių kilmės vietos, taigi negali teikti ir klaidingos informacijos ar žinių nurodytais aspektais, todėl protestas šiuo pagrindu yra atmestinas.

Lietuvos Respublikos prekių ir paslaugų ženklų įstatymo 3 straipsnio 5 punktas nustato, kad žymuo nepripažįstamas ženklu, jeigu jis prieštarauja moralei ar viešajai tvarkai, taip pat etinėms visuomenės normoms, žmogiškumo principams. Žy-

muo nepripažįstamas ženklu, jeigu jame esantys žodiniai, vaizdiniai ar erdviniai elementai savo turiniu prieštarauja moralei ar viešajai tvarkai ir ypač jeigu jie yra tokio pobūdžio, kada gali suklaidinti visuomenę, prieštarauja tarptautinėms sutartims, kurias yra pasirašiusi Lietuvos Respublika, propaguoja agresyvumą ar rasizmą (keiksmažodžiai, nepadorūs piešiniai, žodžiai, vaizdai, rasistiniai šūkiai ir pan.). Ženklu, prieštaraujančiu viešajai tvarkai, galėtų būti pripažįstamas ženklas, prieštaraujantis pagrindiniams atitinkamos valstybės, kurioje prašoma apsaugos, teisiniams ar socialiniams principams. Apeliacinis skyrius nemano, kad protestuojamą ženklą sudarantys elementai pagal savo turinį būtų priskirtini tokio pobūdžio žymenims. Suinteresuoto asmens atstovės teiginys, kad protestuojamo ženklo elementas „СОВЕТСКОЕ“ laikytinas nepriimtinu visuomenei, yra visiškai nepagrįstas, nes tai yra istorinis terminas, jis negali prieštarauti nei moralei ar viešajai tvarkai, etinėms visuomenės normoms, žmogiškumo principams. Suinteresuoto asmens argumentai, kad įregistravus protestuojamą ženklą bus pažeidžiamos kitų pareiškėjų teisės ir tuo būtų pažeidžiami visuomenės interesai laikytini nesusijusiais su pareikštu protesto pagrindu. Apibendrinus šias aplinkybes, darytina išvada, kad šiuo pagrindu protestas yra nepagrįstas.

Protestas Nr. **745** buvo pareikštas Lietuvos Respublikos prekių ir paslaugų ženklų įstatymo 4 straipsnio 1 punkto pagrindu, kuris nustato, kad prekių ir paslaugų ženklais negalima registruoti žymenų, kurie tapatūs ar panašūs į jaus užregistruotus arba pareikštus registruoti Lietuvos Respublikos valstybiniame patentų biure prioriteto teisę turinčius ženklus tokioms pat ar panašioms prekėms ir paslaugoms.

Suinteresuotas asmuo A/S Latvijas Balzams protestą grindė jam priklausančia ženklo „СОВЕТСКОЕ ИГРИСТОЕ ПОЛУСЛАДКОЕ“ registracija Nr. 38618. Paraiška Nr. 97-2298 šiam ženklui įregistruoti į Valstybinį patentų biurą paduota 1997-08-05. Ženklas skirtas 33 klasės prekėms „svaigieji gėrimai (išskyrus alų), būtent putojantis vynas“.

Protestuojamo ženklo „СОВЕТСКОЕ ПОЛУСЛАДКОЕ“ (reg. Nr. 38624), priklausančio UAB „ITAINA“, paraiška Nr. 2000 0239 į Valstybinį patentų biurą paduota 2000-02-08. Ženklas skirtas 33 klasės prekėms „putojantis vynas“.

Paraiška įregistruoti suinteresuoto asmens ženklą į Valstybinį patentų biurą buvo paduota 1997-08-05, o protestuojamo ženklo – 2000-02-08, pagal tai darytina išvada, kad suinteresuoto asmens ženklas turi ankstesnio prioriteto teisę.

Ženklų tapatumas ar klaidinamas panašumas analizuojamas pagal Metodinius nurodymus dėl prekių ir paslaugų ženklų tapatumo bei panašumo nustatymo (toliau – metodiniai nurodymai), patvirtintus Valstybinio patentų biuro direktoriaus 1996-07-11 įsakymu Nr. 28.

Šiuose metodiniuose nurodymuose nustatyta, kad ženklų panašumą lemia juose esančių elementų bendrumas. Panašumui turi įtakos sutampančių ir nesutampančių elementų santykis, taip pat jų svarba ženklų kompozicijoje. Bendriausias ženklų panašumo kriterijus yra bendras suvokimo įspūdis, kurį sukelia ženklas ir jo vaizdo prasmė, dėl ko vartotojai ūkinėje veikloje gali ženklus supainioti, nepaisant tam tikrų juos sudarančių elementų skirtumų. Metodinių nurodymų 3.1 punktas detalizuoja, kad žodiniuose ženkluose (tarp jų ir kombinuotų ženklų kompozicijoje) gali būti panašūs: grafinis atlikimas (vizualus panašumas), tarimas (fonetinis panašumas); prasmė (semantinis panašumas). Taip pat pažymėtina, kad vidutinis vartotojas tik retais atvejais turi galimybę tiesiogiai palyginti skirtingus ženklus, dažniausiai remiasi bendru sukurtu įspūdžiu, kurį suformuoja ženklo skiriamieji ir dominuojantys (svarbiausi elementai).

Lyginamuosius prekių ženklus sudaro žodiniai vaizdiniai ženklai, kuriuose sutampa pagrindinis žodinis elementas „СОВЕТСКОЕ“, kuris yra išpildytas identišku šriftu, išryškinant pirmąją raidę, taip pat sutampa ženkluose esantys nesaugomi elementai žodis „ПОЛУСЛАДКОЕ“. Ženkluose skiriasi tik apatinėje dalyje patalpinti žodiniai elementai; suinteresuoto asmens ženkle žodis ИГРИСТОЕ, protestuojamame ženkle - ПОЛУСЛАДКОЕ, tačiau šie elementai yra nesaugomi, be to išpildyti identišku šriftu, todėl toks minimalus skirtumas nesukuria skirtingo bendro ženklų suvokimo įspūdžio. Lyginamuosiuose ženkluose sutampa ir grafiniai elementai bei jų vieta ženklų kompozicijoje: viršutinėje abiejų ženklų dalyje yra patalpinti stilizuoti medaliai, jų skaičius sutampa – 7, toje pačioje ženklų kompozicijos vietoje patalpintas identiškas grafinis elementas vynuogių kekė. Lyginamieji ženklai pasižymi tokia pat spalvų gama: juodas fonas, žodiniai elementai išpildyti balta spalva, grafiniai elementai (medaliai, vynuogių kekė, dekoratyvinės juostos) aukso spalva. Sutampantys žodiniai, grafiniai bei spalviniai elementai, jų identiškas išpildymas bei sutampanti vieta ženklų kompozicijose lemia lyginamų ženklų panašų bendrą suvokimo įspūdį. Pagal tai, kas išdėstyta, darytina išvada, kad protestuojamas ženklas „СОВЕТСКОЕ ПОЛУСЛАДКОЕ“ (reg. Nr. 38624) yra panašus į suinteresuoto asmens ženklą „СОВЕТСКОЕ ИГРИСТОЕ ПОЛУСЛАДКОЕ“ (reg. Nr. 38618).

Nustačius, kad ženklai yra tapatūs ar panašūs, toliau jie tikrinami prekių (paslaugų) panašumo kontekste. Prekių, kurioms ženklai registruojami, vienarūšiškumas nustatomas pagal Metodiniuose nurodymuose įtvirtintus kriterijus - prekių (paslaugų) rūšį, paskirtį bei realizavimo sąlygas. Suinteresuoto asmens ženklas registruotas 33 klasės prekėms „svaigieji gėrimai (išskyrus alų), būtent putojantis vynas“, o protestuojamas ženklas - 33 klasės prekėms „putojantis vynas“. Akivaizdu, kad lyginamieji ženklai yra registruoti tapačioms 33 klasės prekėms „putojantis vynas“.

Apeliacinis skyrius nustatė, kad protestuojamas ženklas yra panašus į suinteresuoto asmens ženklą, ženklai registruoti tapačioms prekėms žymėti, todėl protestas Nr. 745 yra tenkintinas.

APELIACINIO SKYRIAUS IŠVADA

Apeliacinis skyrius vadovaudamasis Lietuvos Respublikos prekių ženklų įstatymo 18 straipsnio 5 dalies 2 punktu,

n u t a r i a

Protestą Nr. 738 atmesti ir ženklo „СОВЕТСКОЕ ПОЛУСЛАДКОЕ“ registraciją Nr. 38624 palikti galioti.

Apeliacinis skyrius vadovaudamasis Lietuvos Respublikos prekių ženklų įstatymo 18 straipsnio 5 dalies 1 punktu

n u t a r i a

Protestą Nr. 745 tenkinti ir ženklo „СОВЕТСКОЕ ПОЛУСЛАДКОЕ“ registraciją Nr. 38624 pripažinti negaliojančia.

Apeliacinio skyriaus sprendimas per 6 mėnesius nuo priėmimo dienos gali būti skundžiamas Vilniaus apygardos teismui.

LIETUVOS RESPUBLIKOS VALSTYBINIO PATENTŲ BIURO APELIACINIO SKYRIAUS S P R E N D I M A S

2009 m. vasario 3 d. Nr. 2Ap-1107
Vilnius

Lietuvos Respublikos valstybinio patentų biuro Apeliacinis skyrius (toliau – Apeliacinis skyrius) išnagrinėjo suinteresuotų asmenų uždarosios akcinės bendrovės „Boslita“ ir Ko“ (Lietuva, LT), atstovaujamo patentinės patikėtinės A. Pacevičienės, protestą Nr.739 ir A/S Latvijas Balzams (Latvija, LV), atstovaujamo patentinės patikėtinės O. Klimaitienės, protestą Nr. 747 dėl Lietuvos ir JAV UAB „ITALIANA INTERNATIONAL“ (vėliau - UAB „ITAINA“), atstovaujamos patentinės patikėtinės A. Šidlauskienės, prekių ženklo „СОВЕТСКОЕ МУСКАТНОЕ СЛАДКОЕ“ registracijos Nr.38622 pripažinimo negaliojančia.

PROTESTO TURINYS

2000-09-26 suinteresuotas asmuo uždaroji akcinė bendrovė „Boslita“ ir Ko“ (Lietuva, LT) Apeliaciniam skyriui padavė protestą Nr. 739, prašydamas pripažinti negaliojančia Lietuvos ir JAV UAB „ITALIANA INTERNATIONAL“ (vėliau - UAB „ITAINA“) ženklo „СОВЕТСКОЕ МУСКАТНОЕ СЛАДКОЕ“ registraciją Nr.38622.

Suinteresuotas asmuo nurodė, kad protestuojamo ženklo registracija neatitinka Lietuvos Respublikos prekių ir paslaugų ženklų įstatymo (priimto 1993 m. birželio 3 d. Nr. I-173) 3 straipsnio reikalavimų. Apeliacinio skyriaus posėdžio metu buvo patikslinta, kad protestuojamas ženklas neatitinka šio įstatymo 3 straipsnio 3, 4, 5 punktų reikalavimų.

Suinteresuotas asmuo nurodė, kad protestuojamas ženklas „СОВЕТСКОЕ МУСКАТНОЕ СЛАДКОЕ“ (reg. Nr. 38622) atkartoja ir yra klaidinančiai panašus į buvusioje Sovietų Sąjungoje ilgai ir plačiai naudojamas etiketes, kuriomis buvo žymimos tapačios ir panašios 33 klasės prekės. Ženkle naudojamas žodis „СОВЕТСКОЕ“ vartotojams asocijuosis su prekės gamintoja – valstybe, kurios jau nebėra. Šis žodis išvertus į lietuvių kalbą reiškia „sovietinis, tarybinis“ ir yra istorinis terminas, kurio niekas negali savintis. Žodis „СОВЕТСКОЕ“ yra sudarytas pagal buvusios valstybės Sovietų Sąjungos pavadinimą, todėl yra kilminis pavadinimas ir klaidins visuomenę dėl prekių kilmės. Šis žodis pagal savo prasmę reiškiantis bolševikų valdžios sistemą, visuomenei yra nepriimtinas, kaip prieštaraujantis moralei, etinėms visuomenės normoms, žmogiškumo principams.

2000-09-26 suinteresuotas asmuo A/S Latvijas Balzams (Latvija, LV) Apeliaciniam skyriui padavė protestą Nr. 747 prašydamas pripažinti negaliojančia Lietuvos ir JAV UAB „ITALIANA INTERNATIONAL“ (vėliau - UAB „ITAINA“) ženklo „СОВЕТСКОЕ МУСКАТНОЕ СЛАДКОЕ“ registraciją Nr. 38622.

Suinteresuotas asmuo nurodė, kad protestuojamo ženklo registracija neatitinka Lietuvos Respublikos prekių ir paslaugų ženklų įstatymo (priimto 1993 m. birželio 3 d. Nr. I-173) 4 straipsnio 1 punkto reikalavimų.

Protestuojamas ženklas „СОВЕТСКОЕ МУСКАТНОЕ СЛАДКОЕ“ (reg. Nr. 38622) yra panašus į suinteresuoto asmens ankstesnį ženklą „СОВЕТСКОЕ ИГРИСТОЕ ПОЛУСЛАДКОЕ“ (reg. Nr. 38618). Ženklai yra registruoti tokioms pat 33 klasės prekėms.

SPRENDIMO MOTYVAI

Protestas Nr. **739** buvo pareikštas Lietuvos Respublikos prekių ir paslaugų ženklų įstatymo 3 straipsnio 3, 4, 5 punktų pagrindais.

Protestuojamas ženklas yra stačiakampio formos etiketė, kurios juodame fone specialiu šriftu slavų abėcėle įrašyti žodžiai „СОВЕТСКОЕ МУСКАТНОЕ СЛАДКОЕ“, viršutinėje dalyje stilizuotų aukso ir sidabro medalių eilė, vynuogės kekė, etiketės apačioje aukso spalvos juosta. Šiame ženkle žodiniai elementai „МУСКАТНОЕ“, „СЛАДКОЕ“ yra nurodyti nesaugomais elementais, kadangi teikia tiesioginę informaciją apie prekę, jos charakteristikas. Protestuojamame ženkle esantis žodinis elementas „СОВЕТСКОЕ“, išvertus į lietuvių kalbą reikštų „sovietų, sovietinis; tarybų, tarybinis“ (Ch. Lemchenas, J. Macaitis. Rusų-lietuvių kalbų žodynas, Vilnius, 1997). Žodžiai „sovietinis, sovietai“ – istorinis terminas, reiškiantis bolševikų valdžios sistemą (Dabartinės lietuvių kalbos žodynas, Vilnius, 1993). Žodžiai „tarybų, tarybinis“ turi keletą reikšmių: taryba (tarybos) – valstybinės valdžios organas; koleginis organas; tarybinis – priklausantis tarybų valdžiai ar valstybei (Dabartinės lietuvių kalbos žodynas, Vilnius, 1993).

Lietuvos Respublikos prekių ir paslaugų ženklų įstatymo 3 straipsnio 3 punktas nustato, kad žymuo nepripažįstamas ženklu, jeigu jis žymi tik prekių rūšį, kiekį, kokybę, paskirtį, vertę, kilmės vietą, prekių pagaminimo ar paslaugų teikimo laiką, pagaminimo būdą ar kitas prekių ar paslaugų charakteristikas. Suinteresuotas asmuo teigė, kad protestuojamas ženklas žymi tik prekių rūšį bei kilmės vietą. Apeliacinis skyrius su šiais suinteresuoto asmens teiginiais nesutinka. Visų pirma protestuojamą ženklą sudaro visuma įvairių elementų – žodinių, grafinių bei spalvinių, todėl negalima teigti, kad protestuojamas ženklas tik nurodo kokią nors prekės charakteristiką. Be to, išanalizavus kokias reikšmes lietuvių kalboje turi žodinis elementas „СОВЕТСКОЕ“, negalima daryti išvados, kad jis nurodytų prekių, kurioms šis ženklas registruojamas, rūšį ar prekių kilmės vietą. Žodinis elementas „СОВЕТСКОЕ“ pagal šio žodžio reikšmes taip pat nenurodo ir prekių kilmės vietos. Tiktai junginys „Soviet Union“ (rusų kalboje – СОВЕТСКИЙ СОЮЗ, lietuvių kalboje „Tarybų Sąjunga/Sovietų Sąjunga) apibrėžė tam tikru istoriniu laikotarpiu gyvavusią valstybę. Apibendrinus išdėstytas aplinkybes, darytina išvada, kad protestuojamas ženklas atitinka Lietuvos Respublikos prekių ženklų įstatymo 3 straipsnio 3 punkto bei Prekių ir paslaugų registracijos Lietuvos Respublikoje taisyklių (toliau - taisyklės) ZR/01/93 18.3.3 punkto nuostatas.

Lietuvos Respublikos prekių ir paslaugų ženklų įstatymo 3 straipsnio 4 punktas nustato, kad žymuo nepripažįstamas ženklu, jeigu jis gali suklaidinti visuomenę. Taisyklių 18.3.4 punktas nustato, kad visuomenę klaidinančiais laikomi žymenys, turintys klaidinančių žinių apie prekes ar jų gamintoją, pvz. neteisingas prekės kilmės vietos nurodymas. Kaip klaidinantys ženklais neregistruojami žymenys, iš dalies arba ištisai sudaryti iš geografinių žymenų, kurie vartotojo gali būti suprantami kaip prekių gamintojo buvimo vietos nurodymas, be to juos įregistravus vieno pareiškėjo vardu, apribojamos kitų toje vietoje esančių gamintojų teisės. Protestuojamą ženklą sudarantys elementai neturi jokios klaidinančios informacijos arba žinių pareiškėjo, prekių ar kt. aplinkybių atžvilgiu. Negalima sutikti su suinteresuoto asmens atstovės teiginiais, kad ženklo kompozicijoje esantys medaliai gali klaidinti vartotoją. Visų pirma tai yra stilizuoti grafiniai elementai, o ne tikslios medalių kopijos. Žodis „СОВЕТСКОЕ“, kaip jau buvo minėta anksčiau, pagal savo prasmę nenurodo nei prekių rūšies, nei prekių kilmės vietos, taigi negali teikti ir klaidingos informacijos

ar žinių nurodytais aspektais, todėl protestas šiuo pagrindu yra atmestinas.

Lietuvos Respublikos prekių ir paslaugų ženklų įstatymo 3 straipsnio 5 punktas nustato, kad žymuo nepripažįstamas ženklu, jeigu jis prieštarauja moralei ar viešajai tvarkai, taip pat etinėms visuomenės normoms, žmogiškumo principams. Žymuo nepripažįstamas ženklu, jeigu jame esantys žodiniai, vaizdiniai ar erdviniai elementai savo turiniu prieštarauja moralei ar viešajai tvarkai ir ypač jeigu jie yra tokio pobūdžio, kada gali suklaidinti visuomenę, prieštarauja tarptautinėms sutartims, kurias yra pasirašiusi Lietuvos Respublika, propaguoja agresyvumą ar rasizmą (keiksmažodžiai, nepadorūs piešiniai, žodžiai, vaizdai, rasistiniai šūkiai ir pan.). Ženklu, prieštaraujančiu viešajai tvarkai, galėtų būti pripažįstamas ženklas, prieštaraujantis pagrindiniams atitinkamos valstybės, kurioje prašoma apsaugos, teisiniams ar socialiniams principams. Apeliacinis skyrius nemano, kad protestuojamą ženklą sudarantys elementai pagal savo turinį būtų priskirtini tokio pobūdžio žymenims. Suinteresuoto asmens atstovės teiginys, kad protestuojamo ženklo elementas „СОВЕТСКОЕ“ laikytinas nepriimtinu visuomenei, yra visiškai nepagrįstas, nes tai yra istorinis terminas, jis negali prieštarauti nei moralei ar viešajai tvarkai, etinėms visuomenės normoms, žmogiškumo principams. Suinteresuoto asmens argumentai, kad įregistravus protestuojamą ženklą bus pažeidžiamos kitų pareiškėjų teisės ir tuo būtų pažeidžiami visuomenės interesai laikytini nesusijusiais su pareikštu protesto pagrindu. Apibendrinus šias aplinkybes, darytina išvada, kad šiuo pagrindu protestas yra nepagrįstas.

Protestas Nr. **747** buvo pareikštas Lietuvos Respublikos prekių ir paslaugų ženklų įstatymo 4 straipsnio 1 punkto pagrindu, kuris nustato, kad prekių ir paslaugų ženklais negalima registruoti žymenų, kurie tapatūs ar panašūs į jau užregistruotus arba pareikštus registruoti Lietuvos Respublikos valstybiniame patentų biure prioriteto teisę turinčius ženklus tokioms pat ar panašioms prekėms ir paslaugoms.

Suinteresuotas asmuo A/S Latvijas Balzams protestą grindė jam priklausančia ženklo „СОВЕТСКОЕ ИГРИСТОЕ ПОЛУСЛАДКОЕ“ registracija Nr. 38618. Paraiška Nr. 97-2298 šiam ženklui įregistruoti į Valstybinį patentų biurą paduota 1997-08-05. Ženklas skirtas 33 klasės prekėms „svaigieji gėrimai (išskyrus alų), būtent putojantis vynas“.

Protestuojamo ženklo „СОВЕТСКОЕ МУСКАТНОЕ СЛАДКОЕ“ (reg. Nr. 38622), priklausančio UAB „ITAINA“, paraiška Nr. 99 0512 į Valstybinį patentų biurą paduota 1999-03-10. Ženklas skirtas 33 klasės prekėms „putojantis vynas“.

Nustačius, kad paraiška įregistruoti suinteresuoto asmens ženklą į Valstybinį patentų biurą buvo paduota 1997-08-05, o protestuojamo ženklo –1999-03-10, darytina išvada, kad suinteresuoto asmens ženklas turi ankstesnio prioriteto teisę.

Ženklų tapatumas ar klaidinamas panašumas analizuojamas pagal Metodinius nurodymus dėl prekių ir paslaugų ženklų tapatumo bei panašumo nustatymo (toliau – metodiniai nurodymai), patvirtintus Valstybinio patentų biuro direktoriaus 1996-07-11 įsakymu Nr. 28.

Šiuose metodiniuose nurodymuose nustatyta, kad ženklų panašumą lemia juose esančių elementų bendrumas. Panašumui turi įtakos sutampančių ir nesutampančių elementų santykis, taip pat jų svarba ženklų kompozicijoje. Bendriausias ženklų panašumo kriterijus yra bendras suvokimo įspūdis, kurį sukelia ženklas ir jo vaizdo prasmė, dėl ko vartotojai ūkinėje veikloje gali ženklus supainioti, nepaisant tam tikrų juos sudarančių elementų skirtumų. Metodinių nurodymų 3.1 punktas detalizuoja, kad žodiniuose ženkluose (tarp jų ir kombinuotų ženklų kompozicijoje) gali būti panašūs: grafinis atlikimas (vizualus panašumas), tarimas (fonetinis panašumas); prasmė (semantinis panašumas). Taip pat pažymėtina, kad vidutinis vartotojas tik retais atvejais turi galimybę tiesiogiai palyginti skirtingus ženklus, dažniausiai remiasi bendru sukurtu įspūdžiu, kurį suformuoja ženklo skiriamieji ir dominuojantys (svarbiausi elementai).

Lyginamieji prekių ženklai yra žodiniai vaizdiniai, juose sutampa pagrindinis žodinis elementas „СОВЕТСКОЕ“, kuris yra išpildytas identišku šriftu, išryškinant pirmąją raidę. Ženkluose skiriasi tik apatinėje dalyje patalpinti žodiniai elementai: suinteresuoto asmens ženkle žodis ИГРИСТОЕ, protestuojamame ženkle - МУСКАТНОЕ ir žymiai mažesniu šriftu - СЛАДКОЕ, tačiau šie elementai yra nesaugomi, kadangi teikia tiesioginę aprašomojo pobūdžio informaciją apie prekes, jų savybes, be to išpildyti identišku šriftu, todėl toks minimalus skirtumas nesukuria skirtingo bendro ženklų suvokimo įspūdžio. Lyginamuosiuose ženkluose sutampa ir grafiniai elementai bei jų vieta ženklų kompozicijoje: viršutinėje abiejų ženklų dalyje yra patalpinti stilizuoti medaliai, jų skaičius sutampa – 7, toje pačioje ženklų kompozicijos vietoje patalpintas identiškas grafinis elementas vynuogių kekė. Lyginamieji ženklai pasižymi tokia pat spalvų gama: juodas fonas, žodiniai elementai išpildyti balta spalva, grafiniai elementai (medaliai, vynuogių kekė, dekoratyvinės juostos) aukso spalva. Sutampantys žodiniai, grafiniai bei spalviniai elementai, jų identiškas išpildymas bei sutampanti vieta ženklų kompozicijose lemia lyginamų ženklų panašų bendrą suvokimo įspūdį. Pagal tai, kas išdėstyta, darytina išvada, kad protestuojamas ženklas „СОВЕТСКОЕ МУСКАТНОЕ СЛАДКОЕ“ (reg. Nr. 38622) yra panašus į suinteresuoto asmens ženklą „СОВЕТСКОЕ ИГРИСТОЕ ПОЛУСЛАДКОЕ“ (reg. Nr. 38618).

Nustačius, kad ženklai yra tapatūs ar panašūs, toliau jie tikrinami prekių (paslaugų) panašumo kontekste. Prekių, kurioms ženklai registruojami, vienarūšiškumas nustatomas pagal Metodiniuose nurodymuose įtvirtintus kriterijus - prekių (paslaugų) rūšį, paskirtį bei realizavimo sąlygas. Suinteresuoto asmens ženklas registruotas 33 klasės prekėms „svaigieji gėrimai (išskyrus alų), būtent putojantis vynas“, o protestuojamas ženklas - 33 klasės prekėms „putojantis vynas“. Akivaizdu, kad lyginamieji ženklai yra registruoti tapačioms 33 klasės prekėms „putojantis vynas“.

Apeliacinis skyrius nustatė, kad protestuojamas ženklas yra panašus į suinteresuoto asmens ženklą, ženklai registruoti tapačioms prekėms žymėti, todėl protestas Nr. 747 yra tenkintinas.

APELIACINIO SKYRIAUS IŠVADA

Apeliacinis skyrius vadovaudamasis Lietuvos Respublikos prekių ženklų įstatymo 18 straipsnio 5 dalies 2 punktu,

n u t a r i a

Protestą Nr. 739 atmesti ir ženklo „СОВЕТСКОЕ МУСКАТНОЕ СЛАДКОЕ“ registraciją Nr. 38622 palikti galioti.

Apeliacinis skyrius vadovaudamasis Lietuvos Respublikos prekių ženklų įstatymo 18 straipsnio 5 dalies 1 punktu

n u t a r i a

Protestą Nr. 747 tenkinti ir ženklo „СОВЕТСКОЕ МУСКАТНОЕ СЛАДКОЕ“ registraciją Nr. 38622 pripažinti negaliojančia.

Apeliacinio skyriaus sprendimas per 6 mėnesius nuo priėmimo dienos gali būti skundžiamas Vilniaus apygardos teismui.

LIETUVOS RESPUBLIKOS VALSTYBINIO PATENTŲ BIURO APELIACINIO SKYRIAUS S P R E N D I M A S

2009 m. vasario 3 d. Nr. 2Ap-1108
Vilnius

Lietuvos Respublikos valstybinio patentų biuro Apeliacinis skyrius (toliau – Apeliacinis skyrius) išnagrinėjo suinteresuotų asmenų uždarosios akcinės bendrovės „Boslita“ ir Ko“ (Lietuva, LT), atstovaujamo patentinės patikėtinės A. Pacevičienės, protestą Nr.742 ir A/S Latvijas Balzams (Latvija, LV), atstovaujamo patentinės patikėtinės O. Klimaitienės, protestą Nr. 749 dėl Lietuvos ir JAV UAB „ITALIANA INTERNATIONAL“ (vėliau - UAB „ITAINA“), atstovaujamos patentinės patikėtinės A. Šidlauskienės, prekių ženklo „СОВЕТСКОЕ МУСКАТНОЕ ПОЛУСЛАДКОЕ“ registracijos Nr.38620 pripažinimo negaliojančia.

PROTESTO TURINYS

2000-09-26 suinteresuotas asmuo uždaroji akcinė bendrovė „Boslita“ ir Ko“ (Lietuva, LT) Apeliaciniam skyriui padavė protestą Nr. 742, prašydamas pripažinti negaliojančia Lietuvos ir JAV UAB „ITALIANA INTERNATIONAL“ (vėliau - UAB „ITAINA“) ženklo „СОВЕТСКОЕ МУСКАТНОЕ ПОЛУСЛАДКОЕ“ registraciją Nr.38620.

Suinteresuotas asmuo nurodė, kad protestuojamo ženklo registracija neatitinka Lietuvos Respublikos prekių ir paslaugų ženklų įstatymo (priimto 1993 m. birželio 3 d. Nr. I-173) 3 straipsnio reikalavimų. Apeliacinio skyriaus posėdžio metu buvo patikslinta, kad protestuojamas ženklas neatitinka šio įstatymo 3 straipsnio 3, 4, 5 punktų reikalavimų.

Suinteresuotas asmuo nurodė, kad protestuojamas ženklas „СОВЕТСКОЕ МУСКАТНОЕ ПОЛУСЛАДКОЕ“ (reg. Nr. 38620) atkartoja ir yra klaidinančiai panašus į buvusioje Sovietų Sąjungoje ilgai ir plačiai naudojamas etiketes, kuriomis buvo žymimos tapačios ir panašios 33 klasės prekės. Ženkle naudojamas žodis „СОВЕТСКОЕ“ vartotojams asocijuosis su prekės gamintoja – valstybe, kurios jau nebėra. Šis žodis išvertus į lietuvių kalbą reiškia „sovietinis, tarybinis“ ir yra istorinis terminas, kurio niekas negali savintis. Žodis „СОВЕТСКОЕ“ yra sudarytas pagal buvusios valstybės Sovietų Sąjungos pavadinimą, todėl yra kilminis pavadinimas ir klaidins visuomenę dėl prekių kilmės. Šis žodis pagal savo prasmę reiškiantis bolševikų valdžios sistemą, visuomenei yra nepriimtinas, kaip prieštaraujantis moralei, etinėms visuomenės normoms, žmogiškumo principams.

2000-09-26 suinteresuotas asmuo A/S Latvijas Balzams (Latvija, LV) Apeliaciniam skyriui padavė protestą Nr. 749 prašydamas pripažinti negaliojančia Lietuvos ir JAV UAB „ITALIANA INTERNATIONAL“ (vėliau - UAB „ITAINA“) ženklo „СОВЕТСКОЕ МУСКАТНОЕ ПОЛУСЛАДКОЕ“ registraciją Nr. 38620.

Suinteresuotas asmuo nurodė, kad protestuojamo ženklo registracija neatitinka Lietuvos Respublikos prekių ir paslaugų ženklų įstatymo (priimto 1993 m. birželio 3 d. Nr. I-173) 4 straipsnio 1 punkto reikalavimų.

Protestuojamas ženklas „СОВЕТСКОЕ МУСКАТНОЕ ПОЛУСЛАДКОЕ“ (reg. Nr. 38620) yra panašus į suinteresuoto asmens ankstesnį ženklą „СОВЕТСКОЕ ИГРИСТОЕ ПОЛУСЛАДКОЕ“ (reg. Nr. 38618). Ženklai yra registruoti tokioms pat 33 klasės prekėms.

SPRENDIMO MOTYVAI

Protestas Nr. **742** buvo pareikštas Lietuvos Respublikos prekių ir paslaugų ženklų įstatymo 3 straipsnio 3, 4, 5 punktų pagrindais.

Protestuojamas ženklas yra stačiakampio formos etiketė, kurios juodame fone specialiu šriftu slavų abėcėle įrašyti žodžiai „СОВЕТСКОЕ МУСКАТНОЕ ПОЛУСЛАДКОЕ“, dešinėje pusėje keli stilizuoti aukso medaliai, kompozicijos centre vynuogės kekė, etiketės viršuje ir apačioje aukso spalvos juostos. Šiame ženkle žodiniai elementai „МУСКАТНОЕ“, „ПОЛУСЛАДКОЕ“ yra nurodyti nesaugomais elementais, kadangi teikia tiesioginę informaciją apie prekę, jos charakteristikas. Protestuojamame ženkle esantis žodinis elementas „СОВЕТСКОЕ“, išvertus į lietuvių kalbą reikštų „sovietų, sovietinis; tarybų, tarybinis“ (Ch. Lemchenas, J. Macaitis. Rusų-lietuvių kalbų žodynas, Vilnius, 1997). Žodžiai „sovietinis, sovietai“ – istorinis terminas, reiškiantis bolševikų valdžios sistemą (Dabartinės lietuvių kalbos žodynas, Vilnius, 1993). Žodžiai „tarybų, tarybinis“ turi keletą reikšmių: taryba (tarybos) – valstybinės valdžios organas; koleginis organas; tarybinis – priklausantis tarybų valdžiai ar valstybei (Dabartinės lietuvių kalbos žodynas, Vilnius, 1993).

Lietuvos Respublikos prekių ir paslaugų ženklų įstatymo 3 straipsnio 3 punktas nustato, kad žymuo nepripažįstamas ženklu, jeigu jis žymi tik prekių rūšį, kiekį, kokybę, paskirtį, vertę, kilmės vietą, prekių pagaminimo ar paslaugų teikimo laiką, pagaminimo būdą ar kitas prekių ar paslaugų charakteristikas. Suinteresuotas asmuo teigė, kad protestuojamas ženklas žymi tik prekių rūšį bei kilmės vietą. Apeliacinis skyrius su šiais suinteresuoto asmens teiginiais nesutinka. Visų pirma protestuojamą ženklą sudaro visuma įvairių elementų – žodinių, grafinių bei spalvinių, todėl negalima teigti, kad protestuojamas ženklas tik nurodo kokią nors prekės charakteristiką. Be to, išanalizavus kokias reikšmes lietuvių kalboje turi žodinis elementas „СОВЕТСКОЕ“, negalima daryti išvados, kad jis nurodytų prekių, kurioms šis ženklas registruojamas, rūšį ar prekių kilmės vietą. Žodinis elementas „СОВЕТСКОЕ“ pagal šio žodžio reikšmes taip pat nenurodo ir prekių kilmės vietos. Tiktai junginys „Soviet Union“ (rusų kalboje – СОВЕТСКИЙ СОЮЗ, lietuvių kalboje „Tarybų Sąjunga/Sovietų Sąjunga) apibrėžė tam tikru istoriniu laikotarpiu gyvavusią valstybę. Apibendrinus išdėstytas aplinkybes, darytina išvada, kad protestuojamas ženklas atitinka Lietuvos Respublikos prekių ženklų įstatymo 3 straipsnio 3 punkto bei Prekių ir paslaugų registracijos Lietuvos Respublikoje taisyklių (toliau - taisyklės) ZR/01/93 18.3.3 punkto nuostatas.

Lietuvos Respublikos prekių ir paslaugų ženklų įstatymo 3 straipsnio 4 punktas nustato, kad žymuo nepripažįstamas ženklu, jeigu jis gali suklaidinti visuomenę. Taisyklių 18.3.4 punktas nustato, kad visuomenę klaidinančiais laikomi žymenys, turintys klaidinančių žinių apie prekes ar jų gamintoją, pvz. neteisingas prekės kilmės vietos nurodymas. Kaip klaidinantys ženklais neregistruojami žymenys, iš dalies arba ištisai sudaryti iš geografinių žymenų, kurie vartotojo gali būti suprantami kaip prekių gamintojo buvimo vietos nurodymas, be to juos įregistravus vieno pareiškėjo vardu, apribojamos kitų toje vietoje esančių gamintojų teisės. Protestuojamą ženklą sudarantys elementai neturi jokios klaidinančios informacijos arba žinių pareiškėjo, prekių ar kt. aplinkybių atžvilgiu. Negalima sutikti su suinteresuoto asmens atstovės teiginiais, kad ženklo kompozicijoje esantys medaliai gali klaidinti vartotoją. Visų pirma tai yra stilizuoti grafiniai elementai, o ne tikslios medalių kopijos. Žodis „СОВЕТСКОЕ“, kaip jau buvo minėta anksčiau, pagal savo prasmę nenurodo nei prekių rūšies, nei

prekių kilmės vietos, taigi negali teikti ir klaidingos informacijos ar žinių nurodytais aspektais, todėl protestas šiuo pagrindu yra atmestinas.

Lietuvos Respublikos prekių ir paslaugų ženklų įstatymo 3 straipsnio 5 punktas nustato, kad žymuo nepripažįstamas ženklu, jeigu jis prieštarauja moralei ar viešajai tvarkai, taip pat etinėms visuomenės normoms, žmogiškumo principams. Žymuo nepripažįstamas ženklu, jeigu jame esantys žodiniai, vaizdiniai ar erdviniai elementai savo turiniu prieštarauja moralei ar viešajai tvarkai ir ypač jeigu jie yra tokio pobūdžio, kada gali suklaidinti visuomenę, prieštarauja tarptautinėms sutartims, kurias yra pasirašiusi Lietuvos Respublika, propaguoja agresyvumą ar rasizmą (keiksmažodžiai, nepadorūs piešiniai, žodžiai, vaizdai, rasistiniai šūkiai ir pan.). Ženklu, prieštaraujančiu viešajai tvarkai, galėtų būti pripažįstamas ženklas, prieštaraujantis pagrindiniams atitinkamos valstybės, kurioje prašoma apsaugos, teisiniams ar socialiniams principams. Apeliacinis skyrius nemano, kad protestuojamą ženklą sudarantys elementai pagal savo turinį būtų priskirtini tokio pobūdžio žymenims. Suinteresuoto asmens atstovės teiginys, kad protestuojamo ženklo elementas „СОВЕТСКОЕ“ laikytinas nepriimtinu visuomenei, yra visiškai nepagrįstas, nes tai yra istorinis terminas, jis negali prieštarauti nei moralei ar viešajai tvarkai, etinėms visuomenės normoms, žmogiškumo principams. Suinteresuoto asmens argumentai, kad įregistravus protestuojamą ženklą bus pažeidžiamos kitų pareiškėjų teisės ir tuo būtų pažeidžiami visuomenės interesai laikytini nesusijusiais su pareikštu protesto pagrindu. Apibendrinus šias aplinkybes, darytina išvada, kad šiuo pagrindu protestas yra nepagrįstas.

Protestas Nr. **749** buvo pareikštas Lietuvos Respublikos prekių ir paslaugų ženklų įstatymo 4 straipsnio 1 punkto pagrindu, kuris nustato, kad prekių ir paslaugų ženklais negalima registruoti žymenų, kurie tapatūs ar panašūs į jaus užregistruotus arba pareikštus registruoti Lietuvos Respublikos valstybiniame patentų biure prioriteto teisę turinčius ženklus tokioms pat ar panašioms prekėms ir paslaugoms.

Suinteresuotas asmuo A/S Latvijas Balzams protestą grindė jam priklausančia ženklo „СОВЕТСКОЕ ИГРИСТОЕ ПОЛУСЛАДКОЕ“ registracija Nr. 38618. Paraiška Nr. 97-2298 šiam ženklui įregistruoti į Valstybinį patentų biurą paduota 1997-08-05. Ženklas skirtas 33 klasės prekėms „svaigieji gėrimai (išskyrus alų), būtent putojantis vynas“.

Protestuojamo ženklo „СОВЕТСКОЕ МУСКАТНОЕ ПОЛУСЛАДКОЕ“ (reg. Nr. 38620), priklausančio UAB „ITAINA“, paraiška Nr. 98-3988 į Valstybinį patentų biurą paduota 1998-12-21. Ženklas skirtas 33 klasės prekėms „putojantis vynas“.

Nustačius, kad paraiška įregistruoti suinteresuoto asmens ženklą į Valstybinį patentų biurą buvo paduota 1997-08-05, o protestuojamo ženklo –1998-12-21, darytina išvada, kad suinteresuoto asmens ženklas turi ankstesnio prioriteto teisę.

Ženklų tapatumas ar klaidinamas panašumas analizuojamas pagal Metodinius nurodymus dėl prekių ir paslaugų ženklų tapatumo bei panašumo nustatymo (toliau – metodiniai nurodymai), patvirtintus Valstybinio patentų biuro direktoriaus 1996-07-11 įsakymu Nr. 28.

Šiuose metodiniuose nurodymuose nustatyta, kad ženklų panašumą lemia juose esančių elementų bendrumas. Panašumui turi įtakos sutampančių ir nesutampančių elementų santykis, taip pat jų svarba ženklų kompozicijoje. Bendriausias ženklų panašumo kriterijus yra bendras suvokimo įspūdis, kurį sukelia ženklas ir jo vaizdo prasmė, dėl ko vartotojai ūkinėje veikloje gali ženklus supainioti, nepaisant tam tikrų juos sudarančių elementų skirtumų. Metodinių nurodymų 3.1 punktas detalizuoja, kad žodiniuose ženkluose (tarp jų ir kombinuotų ženklų kompozicijoje) gali būti panašūs: grafinis atlikimas (vizualus panašumas), tarimas (fonetinis panašumas); prasmė (semantinis panašumas). Taip pat pažymėtina, kad vidutinis vartotojas tik retais atvejais turi galimybę tiesiogiai palyginti skirtingus ženklus, dažniausiai remiasi bendru sukurtu įspūdžiu, kurį suformuoja ženklo skiriamieji ir dominuojantys (svarbiausi elementai).

Lyginamieji prekių ženklai yra žodiniai vaizdiniai, juose sutampa pagrindinis žodinis elementas „СОВЕТСКОЕ“, kuris yra išpildytas identišku šriftu, išryškinant pirmąją raidę. Ženkluose skiriasi tik apatinėje dalyje patalpinti žodiniai elementai: suinteresuoto asmens ženkle žodis ИГРИСТОЕ, protestuojamame ženkle – МУСКАТНОЕ, tačiau sutampa elementas ПОЛУСЛАДКОЕ. Visi šie elementai yra nesaugomi, kadangi teikia tiesioginę aprašomojo pobūdžio informaciją apie prekes, jų savybes, be to išpildyti identišku šriftu, todėl toks minimalus skirtumas nesukuria skirtingo bendro ženklų suvokimo įspūdžio. Pažymėtina, kad žodiniai elementai „СОВЕТСКОЕ ИГРИСТОЕ“ bei „СОВЕТСКОЕ МУСКАТНОЕ“ pasižymi tuo, kad lyginamuosiuose ženkluose užima identiškas vietas kompozicijoje ir yra sujungti tokiu pat būdu - išryškintomis pirmosiomis raidėmis. Lyginamuosiuose ženkluose sutampa ir grafiniai elementai vynuogių kekė ir medaliai, nežymiai skiriasi vieta, kur išdėstyti šie elementai, tačiau tokie skirtumai yra neesminiai, neįtakojantys bendro panašaus suvokimo įspūdžio. Lyginamieji ženklai pasižymi tokia pat spalvų gama: juodas fonas, žodiniai elementai išpildyti balta spalva, grafiniai elementai (medaliai, vynuogių kekė, dekoratyvinės juostos) aukso spalva. Sutampantys žodiniai, grafiniai bei spalviniai elementai, jų identiškas išpildymas ženklų kompozicijose lemia lyginamų ženklų panašų bendrą suvokimo įspūdį. Atmestini kaip visiškai nepagrįsti protestuojamo ženklo savininko argumentai, kad suinteresuoto asmens ženklo kairėje pusėje esantis elementas suponuoja šio ženklo skirtingą bendrą įspūdį. Pažymėtina, kad šis grafinis elementas, primenantis stilizuotą „S“ raidę, suinteresuoto asmens ženklo kompozicijoje užima nežymią dalį, be to neteikia jokios informacijos, yra dekoratyvus elementas, todėl nėra pagrindo daryti išvadą, kad jis lemtų skirtingą suinteresuoto asmens ženklo bendrą suvokimą. Pagal tai, kas išdėstyta, darytina išvada, kad protestuojamas ženklas „СОВЕТСКОЕ МУСКАТНОЕ ПОЛУСЛАДКОЕ“ (reg. Nr. 38620) yra panašus į suinteresuoto asmens ženklą „СОВЕТСКОЕ ИГРИСТОЕ ПОЛУСЛАДКОЕ“ (reg. Nr. 38618).

Nustačius, kad ženklai yra tapatūs ar panašūs, toliau jie tikrinami prekių (paslaugų) panašumo kontekste. Prekių, kurioms ženklai registruojami, vienarūšiškumas nustatomas pagal Metodiniuose nurodymuose įtvirtintus kriterijus - prekių (paslaugų) rūšį, paskirtį bei realizavimo sąlygas. Suinteresuoto asmens ženklas registruotas 33 klasės prekėms „svaigieji gėrimai (išskyrus alų), būtent putojantis vynas“, o protestuojamas ženklas - 33 klasės prekėms „putojantis vynas“. Akivaizdu, kad lyginamieji ženklai yra registruoti tapačioms 33 klasės prekėms „putojantis vynas“.

Apeliacinis skyrius nustatė, kad protestuojamas ženklas yra panašus į suinteresuoto asmens ženklą, ženklai registruoti tapačioms prekėms žymėti, todėl protestas Nr. 749 yra tenkintinas.

APELIACINIO SKYRIAUS IŠVADA

Apeliacinis skyrius vadovaudamasis Lietuvos Respublikos prekių ženklų įstatymo 18 straipsnio 5 dalies 2 punktu,

n u t a r i a

Protestą Nr. 742 atmesti ir ženklo „СОВЕТСКОЕ МУСКАТНОЕ ПОЛУСЛАДКОЕ“ registraciją Nr. 38620 palikti galioti.

Apeliacinis skyrius vadovaudamasis Lietuvos Respublikos prekių ženklų įstatymo 18 straipsnio 5 dalies 1 punktu

n u t a r i a

Protestą Nr. 749 tenkinti ir ženklo „СОВЕТСКОЕ МУСКАТНОЕ ПОЛУСЛАДКОЕ“ registraciją Nr. 38620 pripažinti negaliojančia.

Apeliacinio skyriaus sprendimas per 6 mėnesius nuo priėmimo dienos gali būti skundžiamas Vilniaus apygardos teismui.

LIETUVOS RESPUBLIKOS VALSTYBINIO PATENTŲ BIURO APELIACINIO SKYRIAUS S P R E N D I M A S

2009 m. vasario 3 d. Nr. 2Ap-1109
Vilnius

Lietuvos Respublikos valstybinio patentų biuro Apeliacinis skyrius (toliau – Apeliacinis skyrius) išnagrinėjo suinteresuotų asmenų uždarosios akcinės bendrovės „Boslita“ ir Ko“ (Lietuva, LT), atstovaujamo patentinės patikėtinės A. Pacevičienės, protestą Nr.743 ir A/S Latvijas Balzams (Latvija, LV), atstovaujamo patentinės patikėtinės O. Klimaitienės, protestą Nr. 748 dėl Lietuvos ir JAV UAB „ITALIANA INTERNATIONAL“ (vėliau - UAB „ITAINA“), atstovaujamos patentinės patikėtinės A. Šidlauskienės, prekių ženklo „СОВЕТСКОЕ ИГРИСТОЕ ПОЛУСЛАДКОЕ“ registracijos Nr.38621 pripažinimo negaliojančia.

PROTESTO TURINYS

2000-09-26 suinteresuotas asmuo uždaroji akcinė bendrovė „Boslita“ ir Ko“ (Lietuva, LT) Apeliaciniam skyriui padavė protestą Nr. 743, prašydamas pripažinti negaliojančia Lietuvos ir JAV UAB „ITALIANA INTERNATIONAL“ (vėliau - UAB „ITAINA“) ženklo „СОВЕТСКОЕ ИГРИСТОЕ ПОЛУСЛАДКОЕ“ registraciją Nr.38621.

Suinteresuotas asmuo nurodė, kad protestuojamo ženklo registracija neatitinka Lietuvos Respublikos prekių ir paslaugų ženklų įstatymo (priimto 1993 m. birželio 3 d. Nr. I-173) 3 straipsnio reikalavimų. Apeliacinio skyriaus posėdžio metu buvo patikslinta, kad protestuojamas ženklas neatitinka šio įstatymo 3 straipsnio 3, 4, 5 punktų reikalavimų.

Suinteresuotas asmuo nurodė, kad protestuojamas ženklas „СОВЕТСКОЕ ИГРИСТОЕ ПОЛУСЛАДКОЕ“ (reg. Nr. 38621) atkartoja ir yra klaidinančiai panašus į buvusioje Sovietų Sąjungoje ilgai ir plačiai naudojamas etiketes, kuriomis buvo žymimos tapačios ir panašios 33 klasės prekės. Ženkle naudojamas žodis „СОВЕТСКОЕ“ vartotojams asocijuosis su prekės gamintoja – valstybe, kurios jau nebėra. Šis žodis išvertus į lietuvių kalbą reiškia „sovietinis, tarybinis“ ir yra istorinis terminas, kurio niekas negali savintis. Žodis „СОВЕТСКОЕ“ yra sudarytas pagal buvusios valstybės Sovietų Sąjungos pavadinimą, todėl yra kilminis pavadinimas ir klaidins visuomenę dėl prekių kilmės. Šis žodis pagal savo prasmę reiškiantis bolševikų valdžios sistemą, visuomenei yra nepriimtinas, kaip prieštaraujantis moralei, etinėms visuomenės normoms, žmogiškumo principams.

2000-09-26 suinteresuotas asmuo A/S Latvijas Balzams (Latvija, LV) Apeliaciniam skyriui padavė protestą Nr. 748 prašydamas pripažinti negaliojančia Lietuvos ir JAV UAB „ITALIANA INTERNATIONAL“ (vėliau - UAB „ITAINA“) ženklo „СОВЕТСКОЕ ИГРИСТОЕ ПОЛУСЛАДКОЕ“ registraciją Nr. 38621.

Suinteresuotas asmuo nurodė, kad protestuojamo ženklo registracija neatitinka Lietuvos Respublikos prekių ir paslaugų ženklų įstatymo (priimto 1993 m. birželio 3 d. Nr. I-173) 4 straipsnio 1 punkto reikalavimų.

Protestuojamas ženklas „СОВЕТСКОЕ ИГРИСТОЕ ПОЛУСЛАДКОЕ“ (reg. Nr. 38621) yra panašus į suinteresuoto asmens ankstesnį ženklą „СОВЕТСКОЕ ИГРИСТОЕ ПОЛУСЛАДКОЕ“ (reg. Nr. 38618). Ženklai yra registruoti tokioms pat 33 klasės prekėms.

SPRENDIMO MOTYVAI

Protestas Nr. **743** buvo pareikštas Lietuvos Respublikos prekių ir paslaugų ženklų įstatymo 3 straipsnio 3, 4, 5 punktų pagrindais.

Protestuojamas ženklas yra stačiakampio formos etiketė, kurios juodame fone specialiu šriftu slavų abėcėle įrašyti žodžiai „СОВЕТСКОЕ ИГРИСТОЕ ПОЛУСЛАДКОЕ“, viršutinėje dalyje stilizuotų aukso ir sidabro medalių eilė, vynuogės kekė, etiketė įrėminta į aukso spalvos juostas viršuje ir apačioje. Šiame ženkle žodiniai elementai „ИГРИСТОЕ“, „ПОЛУСЛАДКОЕ“ yra nurodyti nesaugomais elementais. Protestuojamame ženkle esantis žodinis elementas „СОВЕТСКОЕ“, išvertus į lietuvių kalbą reikštų „sovietų, sovietinis; tarybų, tarybinis“ (Ch. Lemchenas, J. Macaitis. Rusų-lietuvių kalbų žodynas, Vilnius, 1997). Žodžiai „sovietinis, sovietai“ – istorinis terminas, reiškiantis bolševikų valdžios sistemą (Dabartinės lietuvių kalbos žodynas, Vilnius, 1993). Žodžiai „tarybų, tarybinis“ turi keletą reikšmių: taryba (tarybos) – valstybinės valdžios organas; koleginis organas; tarybinis – priklausantis tarybų valdžiai ar valstybei (Dabartinės lietuvių kalbos žodynas, Vilnius, 1993).

Lietuvos Respublikos prekių ir paslaugų ženklų įstatymo 3 straipsnio 3 punktas nustato, kad žymuo nepripažįstamas ženklu, jeigu jis žymi tik prekių rūšį, kiekį, kokybę, paskirtį, vertę, kilmės vietą, prekių pagaminimo ar paslaugų teikimo laiką, pagaminimo būdą ar kitas prekių ar paslaugų charakteristikas. Suinteresuotas asmuo teigė, kad protestuojamas ženklas žymi tik prekių rūšį bei kilmės vietą. Apeliacinis skyrius su šiais suinteresuoto asmens teiginiais nesutinka. Visų pirma, jau anksčiau buvo nurodyta, kad protestuojamą ženklą sudaro visuma įvairių elementų – žodinių, grafinių bei spalvinių, todėl negalima teigti, kad protestuojamas ženklas tik nurodo kokią nors prekės charakteristiką. Be to, išanalizavus kokias reikšmes lietuvių kalboje turi žodinis elementas „СОВЕТСКОЕ“, negalima daryti išvados, kad jis nurodytų prekių, kurioms šis ženklas registruojamas, rūšį ar prekių kilmės vietą. Žodinis elementas „СОВЕТСКОЕ“ pagal šio žodžio reikšmes taip pat nenurodo ir prekių kilmės vietos. Tiktai junginys „Soviet Union“ (rusų kalboje – СОВЕТСКИЙ СОЮЗ, lietuvių kalboje „Tarybų Sąjunga/Sovietų Sąjunga) apibrėžė tam tikru istoriniu laikotarpiu gyvavusią valstybę. Apibendrinus išdėstytas aplinkybes, darytina išvada, kad protestuojamas ženklas atitinka Lietuvos Respublikos prekių ženklų įstatymo 3 straipsnio 3 punkto bei Prekių ir paslaugų registracijos Lietuvos Respublikoje taisyklių (toliau - taisyklės) ZR/01/93 18.3.3 punkto nuostatas.

Lietuvos Respublikos prekių ir paslaugų ženklų įstatymo 3 straipsnio 4 punktas nustato, kad žymuo nepripažįstamas ženklu, jeigu jis gali suklaidinti visuomenę. Taisyklių 18.3.4 punktas nustato, kad visuomenę klaidinančiais laikomi žymenys, turintys klaidinančių žinių apie prekes ar jų gamintoją, pvz. neteisingas prekės kilmės vietos nurodymas. Kaip klaidinantys ženklais neregistruojami žymenys, iš dalies arba ištisai sudaryti iš geografinių žymenų, kurie vartotojo gali būti suprantami kaip prekių gamintojo buvimo vietos nurodymas, be to juos įregistravus vieno pareiškėjo vardu, apribojamos kitų toje vietoje esančių gamintojų teisės. Protestuojamą ženklą sudarantys elementai neturi jokios klaidinančios informacijos arba žinių pareiškėjo, prekių ar kt. aplinkybių atžvilgiu. Negalima sutikti su suinteresuoto asmens atstovės teiginiais, kad ženklo kompozicijoje esantys medaliai gali klaidinti vartotoją. Visų pirma tai yra stilizuoti grafiniai elementai, o ne tikslios medalių kopijos. Žodis „СОВЕТСКОЕ“, kaip jau buvo minėta anksčiau, pagal savo prasmę nenurodo nei prekių rūšies, nei prekių kilmės vietos, taigi negali teikti ir klaidingos informacijos ar žinių nurodytais aspektais, todėl protestas šiuo pagrindu yra atmestinas.

Lietuvos Respublikos prekių ir paslaugų ženklų įstatymo 3 straipsnio 5 punktas nustato, kad žymuo nepripažįstamas ženklu, jeigu jis prieštarauja moralei ar viešajai tvarkai, taip pat etinėms visuomenės normoms, žmogiškumo principams. Žymuo nepripažįstamas ženklu, jeigu jame esantys žodiniai, vaizdiniai ar erdviniai elementai savo turiniu prieštarauja moralei ar viešajai tvarkai ir ypač jeigu jie yra tokio pobūdžio, kada gali suklaidinti visuomenę, prieštarauja tarptautinėms sutartims, kurias yra pasirašiusi Lietuvos Respublika, propaguoja agresyvumą ar rasizmą (keiksmažodžiai, nepadorūs piešiniai, žodžiai, vaizdai, rasistiniai šūkiai ir pan.). Ženklu, prieštaraujančiu viešajai tvarkai, galėtų būti pripažįstamas ženklas, prieštaraujantis pagrindiniams atitinkamos valstybės, kurioje prašoma apsaugos, teisiniams ar socialiniams principams. Apeliacinis skyrius nemano, kad protestuojamą ženklą sudarantys elementai pagal savo turinį būtų priskirtini tokio pobūdžio žymenims. Suinteresuoto asmens atstovės teiginys, kad protestuojamo ženklo elementas „СОВЕТСКОЕ“ laikytinas nepriimtinu visuomenei, yra visiškai nepagrįstas, nes tai yra istorinis terminas, jis negali prieštarauti nei moralei ar viešajai tvarkai, etinėms visuomenės normoms, žmogiškumo principams. Suinteresuoto asmens argumentai, kad įregistravus protestuojamą ženklą bus pažeidžiamos kitų pareiškėjų teisės ir tuo būtų pažeidžiami visuomenės interesai laikytini nesusijusiais su pareikštu protesto pagrindu. Apibendrinus šias aplinkybes, darytina išvada, kad šiuo pagrindu protestas yra nepagrįstas.

Protestas Nr. **748** buvo pareikštas Lietuvos Respublikos prekių ir paslaugų ženklų įstatymo 4 straipsnio 1 punkto pagrindu, kuris nustato, kad prekių ir paslaugų ženklais negalima registruoti žymenų, kurie tapatūs ar panašūs į jaus užregistruotus arba pareikštus registruoti Lietuvos Respublikos valstybiniame patentų biure prioriteto teisę turinčius ženklus tokioms pat ar panašioms prekėms ir paslaugoms.

Suinteresuotas asmuo A/S Latvijas Balzams protestą grindė jam priklausančia ženklo „СОВЕТСКОЕ ИГРИСТОЕ ПОЛУСЛАДКОЕ“ registracija Nr. 38618. Paraiška Nr. 97-2298 šiam ženklui įregistruoti į Valstybinį patentų biurą paduota 1997-08-05. Ženklas skirtas 33 klasės prekėms „svaigieji gėrimai (išskyrus alų), būtent putojantis vynas“.

Protestuojamo ženklo „СОВЕТСКОЕ ИГРИСТОЕ ПОЛУСЛАДКОЕ“ (reg. Nr. 38621), priklausančio UAB „ITAINA“, paraiška Nr. 99-0411 į Valstybinį patentų biurą paduota 1999-02-25. Ženklas skirtas 33 klasės prekėms „putojantis vynas“.

Paraiška įregistruoti suinteresuoto asmens ženklą į Valstybinį patentų biurą buvo paduota 1997-08-05, o protestuojamo ženklo – 1999-02-25, pagal tai darytina išvada, kad suinteresuoto asmens ženklas turi ankstesnio prioriteto teisę.

Ženklų tapatumas ar klaidinamas panašumas analizuojamas pagal Metodinius nurodymus dėl prekių ir paslaugų ženklų tapatumo bei panašumo nustatymo (toliau – metodiniai nurodymai), patvirtintus Valstybinio patentų biuro direktoriaus 1996-07-11 įsakymu Nr. 28.

Šiuose metodiniuose nurodymuose nustatyta, kad ženklų panašumą lemia juose esančių elementų bendrumas. Panašumui turi įtakos sutampančių ir nesutampančių elementų santykis, taip pat jų svarba ženklų kompozicijoje. Bendriausias ženklų panašumo kriterijus yra bendras suvokimo įspūdis, kurį sukelia ženklas ir jo vaizdo prasmė, dėl ko vartotojai ūkinėje veikloje gali ženklus supainioti, nepaisant tam tikrų juos sudarančių elementų skirtumų. Metodinių nurodymų 3.1 punktas detalizuoja, kad žodiniuose ženkluose (tarp jų ir kombinuotų ženklų kompozicijoje) gali būti panašūs: grafinis atlikimas (vizualus panašumas), tarimas (fonetinis panašu-

mas); prasmė (semantinis panašumas). Taip pat pažymėtina, kad vidutinis vartotojas tik retais atvejais turi galimybę tiesiogiai palyginti skirtingus ženklus, dažniausiai remiasi bendru sukurtu įspūdžiu, kurį suformuoja ženklo skiriamieji ir dominuojantys (svarbiausi elementai).

Lyginamuosius prekių ženklus sudaro žodiniai vaizdiniai ženklai, kuriuose sutampa pagrindinis žodinis elementas „СОВЕТСКОЕ“, kuris yra išpildytas identišku šriftu, išryškinant pirmąją raidę, taip pat sutampa ženkluose esantys nesaugomi elementai žodžiai „ИГРИСТОЕ“ „ПОЛУСЛАДКОЕ“. Minėti elementai yra užrašyti identišku šriftu, yra tokio pat dydžio,- žodis „ИГРИСТОЕ“ žymiai didesnis, paryškintu šriftu, „ПОЛУСЛАДКОЕ“ – toje pačioje kompozicijos vietoje, žymiai mažesniu tapačiu šriftu. Lyginamuosiuose ženkluose sutampa ir grafiniai elementai bei jų vieta ženklų kompozicijoje: viršutinėje abiejų ženklų dalyje yra patalpinti stilizuoti medaliai, jų skaičius sutampa – 7, toje pačioje ženklų kompozicijos vietoje patalpintas identiškas grafinis elementas vynuogių kekė. Lyginamieji ženklai pasižymi tokia pat spalvų gama: juodas fonas, žodiniai elementai išpildyti balta spalva, grafiniai elementai (medaliai, vynuogių kekė, dekoratyvinės juostos) aukso spalva. Sutampantys žodiniai, grafiniai bei spalviniai elementai, jų identiškas išpildymas bei sutampanti vieta ženklų kompozicijose lemia lyginamų ženklų panašų bendrą suvokimo įspūdį. Suinteresuoto asmens ženklo kairėje pusėje esantis grafinis elementas, primenantis stilizuotą „S “ raidę įtakos ženklo kompozicijoje neturi, nes neteikia jokios informacijos, yra daugiau dekoratyvus. Pagal tai, kas išdėstyta, darytina išvada, kad protestuojamas ženklas „СОВЕТСКОЕ ИГРИСТОЕ ПОЛУСЛАДКОЕ“ (reg. Nr. 38621) yra panašus į suinteresuoto asmens ženklą „СОВЕТСКОЕ ИГРИСТОЕ ПОЛУСЛАДКОЕ“ (reg. Nr. 38618).

Nustačius, kad ženklai yra tapatūs ar panašūs, toliau jie tikrinami prekių (paslaugų) panašumo kontekste. Prekių, kurioms ženklai registruojami, vienarūšiškumas nustatomas pagal Metodiniuose nurodymuose įtvirtintus kriterijus - prekių (paslaugų) rūšį, paskirtį bei realizavimo sąlygas. Suinteresuoto asmens ženklas registruotas 33 klasės prekėms „svaigieji gėrimai (išskyrus alų), būtent putojantis vynas“, o protestuojamas ženklas - 33 klasės prekėms „putojantis vynas“. Akivaizdu, kad lyginamieji ženklai yra registruoti tapačioms 33 klasės prekėms „putojantis vynas“.

Apeliacinis skyrius nustatė, kad protestuojamas ženklas yra panašus į suinteresuoto asmens ženklą, ženklai registruoti tapačioms prekėms žymėti, todėl protestas Nr. 748 yra tenkintinas.

APELIACINIO SKYRIAUS IŠVADA

Apeliacinis skyrius vadovaudamasis Lietuvos Respublikos prekių ženklų įstatymo 18 straipsnio 5 dalies 2 punktu,

n u t a r i a

Protestą Nr. 743 atmesti ir ženklo „СОВЕТСКОЕ ИГРИСТОЕ ПОЛУСЛАДКОЕ“ registraciją Nr. 38621 palikti galioti.

Apeliacinis skyrius vadovaudamasis Lietuvos Respublikos prekių ženklų įstatymo 18 straipsnio 5 dalies 1 punktu

n u t a r i a

Protestą Nr. 748 tenkinti ir ženklo „СОВЕТСКОЕ ИГРИСТОЕ ПОЛУСЛАДКОЕ“ registraciją Nr. 38621 pripažinti negaliojančia.

Apeliacinio skyriaus sprendimas per 6 mėnesius nuo priėmimo dienos gali būti skundžiamas Vilniaus apygardos teismui.

LIETUVOS RESPUBLIKOS VALSTYBINIO PATENTŲ BIURO APELIACINIO SKYRIAUS S P R E N D I M A S

2009 m. vasario 3 d. Nr. 2Ap-1110
Vilnius

Lietuvos Respublikos valstybinio patentų biuro Apeliacinis skyrius (toliau – Apeliacinis skyrius) išnagrinėjo suinteresuotų asmenų uždarosios akcinės bendrovės „Boslita“ ir Ko“ (Lietuva, LT), atstovaujamo patentinės patikėtinės A. Pacevičienės, protestą Nr.744 ir A/S Latvijas Balzams (Latvija, LV), atstovaujamo patentinės patikėtinės O. Klimaitienės, protestą Nr. 746 dėl Lietuvos ir JAV UAB „ITALIANA INTERNATIONAL“ (vėliau - UAB „ITAINA“), atstovaujamos patentinės patikėtinės A. Šidlauskienės, prekių ženklo „СОВЕТСКОЕ ЗОЛОТОЕ ПОЛУСЛАДКОЕ“ registracijos Nr.38623 pripažinimo negaliojančia.

PROTESTO TURINYS

2000-09-26 suinteresuotas asmuo uždaroji akcinė bendrovė „Boslita“ ir Ko“ (Lietuva, LT) Apeliaciniam skyriui padavė protestą Nr. 744, prašydamas pripažinti negaliojančia Lietuvos ir JAV UAB „ITALIANA INTERNATIONAL“ (vėliau - UAB „ITAINA“) ženklo „СОВЕТСКОЕ ЗОЛОТОЕ ПОЛУСЛАДКОЕ“ registraciją Nr.38623.

Suinteresuotas asmuo nurodė, kad protestuojamo ženklo registracija neatitinka Lietuvos Respublikos prekių ir paslaugų ženklų įstatymo (priimto 1993 m. birželio 3 d. Nr. I-173) 3 straipsnio reikalavimų. Apeliacinio skyriaus posėdžio metu buvo patikslinta, kad protestuojamas ženklas neatitinka šio įstatymo 3 straipsnio 3, 4, 5 punktų reikalavimų.

Suinteresuotas asmuo nurodė, kad protestuojamas ženklas „СОВЕТСКОЕ ЗОЛОТОЕ ПОЛУСЛАДКОЕ“ (reg. Nr. 38623) atkartoja ir yra klaidinančiai panašus į buvusioje Sovietų Sąjungoje ilgai ir plačiai naudojamas etiketes, kuriomis buvo žymimos tapačios ir panašios 33 klasės prekės. Ženkle naudojamas žodis „СОВЕТСКОЕ“ vartotojams asocijuosis su prekės gamintoja – valstybe, kurios jau nebėra. Šis žodis išvertus į lietuvių kalbą reiškia „sovietinis, tarybinis“ ir yra istorinis terminas, kurio niekas negali savintis. Žodis „СОВЕТСКОЕ“ yra sudarytas pagal buvusios valstybės Sovietų Sąjungos pavadinimą, todėl yra kilminis pavadinimas ir klaidins visuomenę dėl prekių kilmės. Šis žodis pagal savo prasmę reiškiantis bolševikų valdžios sistemą, visuomenei yra nepriimtinas, kaip prieštaraujantis moralei, etinėms visuomenės normoms, žmogiškumo principams.

2000-09-26 suinteresuotas asmuo A/S Latvijas Balzams (Latvija, LV) Apeliaciniam skyriui padavė protestą Nr. 746 prašydamas pripažinti negaliojančia Lietuvos ir JAV UAB „ITALIANA INTERNATIONAL“ (vėliau - UAB „ITAINA“) ženklo „СОВЕТСКОЕ ЗОЛОТОЕ ПОЛУСЛАДКОЕ“ registraciją Nr. 38623.

Suinteresuotas asmuo nurodė, kad protestuojamo ženklo registracija neatitinka Lietuvos Respublikos prekių ir paslaugų ženklų įstatymo (priimto 1993 m. birželio 3 d. Nr. I-173) 4 straipsnio 1 punkto reikalavimų.

Protestuojamas ženklas „СОВЕТСКОЕ ЗОЛОТОЕ ПОЛУСЛАДКОЕ“ (reg. Nr. 38623) yra panašus į suinteresuoto asmens ankstesnį ženklą „СОВЕТСКОЕ ИГРИСТОЕ ПОЛУСЛАДКОЕ“ (reg. Nr. 38618). Ženklai yra registruoti tokioms pat 33 klasės prekėms.

SPRENDIMO MOTYVAI

Protestas Nr. **744** buvo pareikštas Lietuvos Respublikos prekių ir paslaugų ženklų įstatymo 3 straipsnio 3, 4, 5 punktų pagrindais.

Protestuojamas ženklas yra stačiakampio formos etiketė, kurios aukso spalvos fone specialiu šriftu slavų abėcėle įrašyti žodžiai „СОВЕТСКОЕ ЗОЛОТОЕ ПОЛУСЛАДКОЕ“, viršutinėje dalyje stilizuoti aukso ir sidabro medaliai, kompozicijos dešinėje pusėje vynuogės kekė, etiketės viršuje ir apačioje aukso spalvos juostos. Šiame ženkle žodinis elementas „ПОЛУСЛАДКОЕ“ yra nurodytas nesaugomu elementu, kadangi teikia tiesioginę informaciją apie prekę, jos charakteristikas. Protestuojamame ženkle esantis žodinis elementas „СОВЕТСКОЕ“, išvertus į lietuvių kalbą reikštų „sovietų, sovietinis; tarybų, tarybinis“ (Ch. Lemchenas, J. Macaitis. Rusų-lietuvių kalbų žodynas, Vilnius, 1997). Žodžiai „sovietinis, sovietai“ – istorinis terminas, reiškiantis bolševikų valdžios sistemą (Dabartinės lietuvių kalbos žodynas, Vilnius, 1993). Žodžiai „tarybų, tarybinis“ turi keletą reikšmių: taryba (tarybos) – valstybinės valdžios organas; koleginis organas; tarybinis – priklausantis tarybų valdžiai ar valstybei (Dabartinės lietuvių kalbos žodynas, Vilnius, 1993). Antrasis saugomas elementas „ЗОЛОТОЕ“ išvertus į lietuvių kalbą reiškia „auksinis“ (Ch. Lemchenas, J. Macaitis. Rusų-lietuvių kalbų žodynas, Vilnius, 1997).

Lietuvos Respublikos prekių ir paslaugų ženklų įstatymo 3 straipsnio 3 punktas nustato, kad žymuo nepripažįstamas ženklu, jeigu jis žymi tik prekių rūšį, kiekį, kokybę, paskirtį, vertę, kilmės vietą, prekių pagaminimo ar paslaugų teikimo laiką, pagaminimo būdą ar kitas prekių ar paslaugų charakteristikas. Suinteresuotas asmuo teigė, kad protestuojamas ženklas žymi tik prekių rūšį bei kilmės vietą. Apeliacinis skyrius su šiais suinteresuoto asmens teiginiais nesutinka. Visų pirma protestuojamą ženklą sudaro visuma įvairių elementų – žodinių, grafinių bei spalvinių, todėl negalima teigti, kad protestuojamas ženklas tik nurodo kokią nors prekės charakteristiką. Be to, išanalizavus kokias reikšmes lietuvių kalboje turi žodinis elementas „СОВЕТСКОЕ“, negalima daryti išvados, kad jis nurodytų prekių, kurioms šis ženklas registruojamas, rūšį ar prekių kilmės vietą. Žodinis elementas „СОВЕТСКОЕ“ pagal šio žodžio reikšmes taip pat nenurodo ir prekių kilmės vietos. Tiktai junginys „Soviet Union“ (rusų kalboje – СОВЕТСКИЙ СОЮЗ, lietuvių kalboje „Tarybų Sąjunga/Sovietų Sąjunga) apibrėžė tam tikru istoriniu laikotarpiu gyvavusią valstybę. Taip pat pažymėtina, kad žodis „СОВЕТСКОЕ“ ginčijamame ženkle yra naudojamas junginyje su žodžiu „ЗОЛОТОЕ“, šio junginio reikšmė suvokiama kaip „tarybinis auksinis“. Pagal prasmę žodiniai elementai „СОВЕТСКОЕ“ ir „ЗОЛОТОЕ“ kiekvienas iš jų atskirai, o taip pat ir jų visuma nežymi prekių rūšies arba prekių kilmės vietos. Be to, ženklą sudaro visuma įvairių elementų (žodinių, grafinių, spalvinių), todėl konstatuotina, kad protestuojamas ženklas atitinka Lietuvos Respublikos prekių ženklų įstatymo 3 straipsnio 3 punkto bei Prekių ir paslaugų registracijos Lietuvos Respublikoje taisyklių (toliau - taisyklės) ZR/01/93 18.3.3 punkto nuostatas.

Lietuvos Respublikos prekių ir paslaugų ženklų įstatymo 3 straipsnio 4 punktas nustato, kad žymuo nepripažįstamas ženklu, jeigu jis gali suklaidinti visuomenę. Taisyklių 18.3.4 punktas nustato, kad visuomenę klaidinančiais laikomi žymenys, turintys klaidinančių žinių apie prekes ar jų gamintoją, pvz. neteisingas prekės kilmės vietos nurodymas. Kaip klaidinantys ženklais neregistruojami žymenys, iš dalies arba ištisai sudaryti iš geografinių žymenų, kurie vartotojo gali būti suprantami kaip prekių gamintojo buvimo vietos nurodymas, be to juos įregistravus vieno pareiškėjo vardu, apribojamos kitų toje vietoje esančių gamintojų teisės. Protestuojamą ženklą sudarantys elementai neturi jokios klaidinančios informacijos arba žinių pareiškėjo, prekių ar kt. aplinkybių atžvilgiu. Negalima sutikti su suinteresuoto asmens atstovės teiginiais, kad ženklo kompozicijoje esantys medaliai gali klaidinti vartotoją. Visų pirma tai yra stilizuoti grafiniai elementai, o ne tikslios medalių kopijos. Žodis „СОВЕТСКОЕ“, kaip jau buvo minėta anksčiau, pagal savo prasmę nenurodo nei prekių rūšies, nei prekių kilmės vietos, taigi negali teikti ir klaidingos informacijos ar žinių nurodytais aspektais, todėl protestas šiuo pagrindu yra atmestinas.

Lietuvos Respublikos prekių ir paslaugų ženklų įstatymo 3 straipsnio 5 punktas nustato, kad žymuo nepripažįstamas ženklu, jeigu jis prieštarauja moralei ar viešajai tvarkai, taip pat etinėms visuomenės normoms, žmogiškumo principams. Žymuo nepripažįstamas ženklu, jeigu jame esantys žodiniai, vaizdiniai ar erdviniai elementai savo turiniu prieštarauja moralei ar viešajai tvarkai ir ypač jeigu jie yra tokio pobūdžio, kada gali suklaidinti visuomenę, prieštarauja tarptautinėms sutartims, kurias yra pasirašiusi Lietuvos Respublika, propaguoja agresyvumą ar rasizmą (keiksmažodžiai, nepadorūs piešiniai, žodžiai, vaizdai, rasistiniai šūkiai ir pan.). Ženklu, prieštaraujančiu viešajai tvarkai, galėtų būti pripažįstamas ženklas, prieštaraujantis pagrindiniams atitinkamos valstybės, kurioje prašoma apsaugos, teisiniams ar socialiniams principams. Apeliacinis skyrius nemano, kad protestuojamą ženklą sudarantys elementai pagal savo turinį būtų priskirtini tokio pobūdžio žymenims. Suinteresuoto asmens atstovės teiginys, kad protestuojamo ženklo elementas „СОВЕТСКОЕ“ laikytinas nepriimtinu visuomenei, yra visiškai nepagrįstas, nes tai yra istorinis terminas, jis negali prieštarauti nei moralei ar viešajai tvarkai, etinėms visuomenės normoms, žmogiškumo principams. Suinteresuoto asmens argumentai, kad įregistravus protestuojamą ženklą bus pažeidžiamos kitų pareiškėjų teisės ir tuo būtų pažeidžiami visuomenės interesai laikytini nesusijusiais su pareikštu protesto pagrindu. Apibendrinus šias aplinkybes, darytina išvada, kad šiuo pagrindu protestas yra nepagrįstas.

Protestas Nr. **746** buvo pareikštas Lietuvos Respublikos prekių ir paslaugų ženklų įstatymo 4 straipsnio 1 punkto pagrindu, kuris nustato, kad prekių ir paslaugų ženklais negalima registruoti žymenų, kurie tapatūs ar panašūs į jaus užregistruotus arba pareikštus registruoti Lietuvos Respublikos valstybiniame patentų biure prioriteto teisę turinčius ženklus tokioms pat ar panašioms prekėms ir paslaugoms.

Suinteresuotas asmuo A/S Latvijas Balzams protestą grindė jam priklausančia ženklo „СОВЕТСКОЕ ИГРИСТОЕ ПОЛУСЛАДКОЕ“ registracija Nr. 38618. Paraiška Nr. 97-2298 šiam ženklui įregistruoti į Valstybinį patentų biurą paduota 1997-08-05. Ženklas skirtas 33 klasės prekėms „svaigieji gėrimai (išskyrus alų), būtent putojantis vynas“.

Protestuojamo ženklo „СОВЕТСКОЕ ЗОЛОТОЕ ПОЛУСЛАДКОЕ“ (reg. Nr. 38623), priklausančio UAB „ITAINA“, paraiška Nr. 99-2063 į Valstybinį patentų biurą paduota 1999-09-24. Ženklas skirtas 33 klasės prekėms „putojantis vynas“.

Nustačius, kad paraiška įregistruoti suinteresuoto asmens ženklą į Valstybinį patentų biurą buvo paduota 1997-08-05, o protestuojamo ženklo –1999-09-24, darytina išvada, kad suinteresuoto asmens ženklas turi ankstesnio prioriteto teisę.

Ženklų tapatumas ar klaidinamas panašumas analizuojamas pagal Metodinius nurodymus dėl prekių ir paslaugų ženklų tapatumo bei panašumo nustatymo (toliau – metodiniai nurodymai), patvirtintus Valstybinio patentų biuro direktoriaus 1996-07-11 įsakymu Nr. 28.

Šiuose metodiniuose nurodymuose nustatyta, kad ženklų panašumą lemia juose esančių elementų bendrumas. Panašumui turi įtakos sutampančių ir nesutampančių elementų santykis, taip pat jų svarba ženklų kompozicijoje. Bendriausias ženklų panašumo kriterijus yra bendras suvokimo įspūdis, kurį sukelia ženklas ir jo vaizdo prasmė, dėl ko vartotojai ūkinėje veikloje gali ženklus supainioti, nepaisant tam tikrų juos sudarančių elementų skirtumų. Metodinių nurodymų 3.1 punktas detalizuoja, kad žodiniuose ženkluose (tarp jų ir kombinuotų ženklų kompozicijoje) gali būti panašūs: grafinis atlikimas (vizualus panašumas), tarimas (fonetinis panašumas); prasmė (semantinis panašumas). Taip pat pažymėtina, kad vidutinis vartotojas tik retais atvejais turi galimybę tiesiogiai palyginti skirtingus ženklus, dažniausiai remiasi bendru sukurtu įspūdžiu, kurį suformuoja ženklo skiriamieji ir dominuojantys (svarbiausi elementai).

Lyginamieji prekių ženklai yra žodiniai vaizdiniai, juose sutampa pagrindinis žodinis elementas „СОВЕТСКОЕ“, kuris yra išpildytas identišku šriftu, išryškinant pirmąją raidę. Ženkluose skiriasi tik apatinėje dalyje patalpinti žodiniai elementai: suinteresuoto asmens ženkle žodis ИГРИСТОЕ, protestuojamame ženkle – ЗОЛОТОЕ, tačiau sutampa elementas ПОЛУСЛАДКОЕ. Visi šie elementai yra išpildyti identišku šriftu, todėl toks minimalus skirtumas nesukuria skirtingo bendro ženklų suvokimo įspūdžio. Pažymėtina, kad žodiniai elementai „СОВЕТСКОЕ ИГРИСТОЕ“ bei „СОВЕТСКОЕ ЗОЛОТОЕ“ pasižymi tuo, kad lyginamuosiuose ženkluose užima identiškas vietas kompozicijoje ir yra sujungti tokiu pat būdu - išryškintomis pirmosiomis raidėmis. Lyginamuosiuose ženkluose sutampa ir grafiniai elementai vynuogių kekė ir medaliai, bei šių grafinių elementų vieta kompozicijose. Lyginamieji ženklai pasižymi tokia pat spalvų gama: žodiniai elementai išpildyti balta spalva, grafiniai elementai (medaliai, vynuogių kekė, dekoratyvinės juostos) aukso spalva, etiketės fonas – juodos arba aukso spalvos. Sutampantys žodiniai, grafiniai bei spalviniai elementai, jų identiškas išpildymas bei sutampanti vieta ženklų kompozicijose lemia lyginamų ženklų panašų bendrą suvokimo įspūdį. Atmestini kaip visiškai nepagrįsti protestuojamo ženklo savininko argumentai, kad suinteresuoto asmens ženklo kairėje pusėje esantis elementas suponuoja šio ženklo skirtingą bendrą įspūdį. Pažymėtina, kad šis grafinis elementas, primenantis stilizuotą „S“ raidę, suinteresuoto asmens ženklo kompozicijoje užima nežymią dalį, be to neteikia jokios informacijos, yra dekoratyvus elementas, todėl nėra pagrindo daryti išvadą, kad jis lemtų skirtingą suinteresuoto asmens ženklo bendrą suvokimą. Pagal tai, kas išdėstyta, darytina išvada, kad protestuojamas ženklas „СОВЕТСКОЕ ЗОЛОТОЕ ПОЛУСЛАДКОЕ“ (reg. Nr. 38623) yra panašus į suinteresuoto asmens ženklą „СОВЕТСКОЕ ИГРИСТОЕ ПОЛУСЛАДКОЕ“ (reg. Nr. 38618).

Nustačius, kad ženklai yra tapatūs ar panašūs, toliau jie tikrinami prekių (paslaugų) panašumo kontekste. Prekių, kurioms ženklai registruojami, vienarūšiškumas nustatomas pagal Metodiniuose nurodymuose įtvirtintus kriterijus - prekių (paslaugų) rūšį, paskirtį bei realizavimo sąlygas. Suinteresuoto asmens ženklas registruotas 33 klasės prekėms „svaigieji gėrimai (išskyrus alų), būtent putojantis vynas“, o protestuojamas ženklas - 33 klasės prekėms „putojantis vynas“. Akivaizdu, kad lyginamieji ženklai yra registruoti tapačioms 33 klasės prekėms „putojantis vynas“.

Apeliacinis skyrius nustatė, kad protestuojamas ženklas yra panašus į suinteresuoto asmens ženklą, ženklai registruoti tapačioms prekėms žymėti, todėl protestas Nr. 746 yra tenkintinas.

APELIACINIO SKYRIAUS IŠVADA

Apeliacinis skyrius vadovaudamasis Lietuvos Respublikos prekių ženklų įstatymo 18 straipsnio 5 dalies 2 punktu,

n u t a r i a

Protestą Nr. 744 atmesti ir ženklo „СОВЕТСКОЕ ЗОЛОТОЕ ПОЛУСЛАДКОЕ“ registraciją Nr. 38623 palikti galioti.

Apeliacinis skyrius vadovaudamasis Lietuvos Respublikos prekių ženklų įstatymo 18 straipsnio 5 dalies 1 punktu

n u t a r i a

Protestą Nr. 746 tenkinti ir ženklo „СОВЕТСКОЕ ЗОЛОТОЕ ПОЛУСЛАДКОЕ“ registraciją Nr. 38623 pripažinti negaliojančia.

Apeliacinio skyriaus sprendimas per 6 mėnesius nuo priėmimo dienos gali būti skundžiamas Vilniaus apygardos teismui.

VARDINĖ PREKIŲ ŽENKLŲ SAVININKŲ RODYKLĖ

(732) Ženklo savininkas, valstybės kodas	*(510) Klasifikacijos indeksas*	*(111) Liudijimo numeris*
“ARSIS INVESTMENTS”, UAB, LT	36	59928
“SWEDBANK”, AB, LT	16, 36	59952
	16, 36	59953
A.SKERNEVIČIAUS AUDIOPASLAUGŲ ĮMONĖ “TAMSTA”, LT	15	59892
A.ZINKEVIČ FIRMA “OPTIMA VESTRA”, LT	43	60129
AB “MEDIENOS PLAUŠAS”, LT	16, 22	60083
ABC KING AS, EE	25, 35	59963
ADVOKATŲ PROFESINĖ BENDRIJA ČERNIAUSKAS IR PARTNERIAI, LT	45	60090
AGC FLAT GLASS EUROPE SA, BE	11, 17, 19, 20, 21	60114
AKCINĖ BENDROVĖ “KALNAPILIO-TAURO GRUPĖ”, LT	32	59887
AKCINĖ BENDROVĖ “LIETUVOS DRAUDIMAS”, LT	36	59849
	36	59850
	36	59851
	36	59852
	36	60107
AKCINĖ BENDROVĖ “MALSENA”, LT	1, 3, 30, 31	60006
	1, 3, 30, 31	60007
AKCINĖ BENDROVĖ “NAUJOJI RŪTA”, LT	30	60065
	30	60066
	30	60067
	30	60068
	30	60069
AKCINĖ BENDROVĖ “RAGUTIS”, LT	29, 33	59853
	32	60010
	32	60046
AKCINĖ BENDROVĖ “VILNIAUS PERGALĖ”, LT	30	59843
	30	59844
ASCO GROUP LIMITED, BS	18, 25	59950
ASOCIACIJA “LIETUVOS KREPŠINIO FEDERACIJA”, LT	25, 28, 35, 41	60099
BENDRA LIETUVOS-BULGARIJOS ĮMONĖ UŽDAROJI AKCINĖ BENDROVĖ “FILIPOPOLIS”, LT	35	59839
BIG TRANS UAB, LT	39	60134
COLGATE-PALMOLIVE COMPANY, US	3	59964
	3	59965
	3	59966
	3	60036
COSWELL S.P.A., IT	3	60111
D. URBONĖS IĮ, LT	43	59848
D. VILNONIO ĮMONĖ “MIDARA”, LT	23, 25, 26	60011
DAIVOS PALIULIENĖS ĮMONĖ, LT	35	60080
DOW AGROSCIENCES LLC, a Delaware limited liability company, US	5	60135
EUROAPOTHECA, UAB, LT	35, 44	59956
	35, 44	59957
GINTARO VINCEVIČIAUS ĮMONĖ, LT	35	60087

(732) Ženklo savininkas, valstybės kodas	*(510) Klasifikacijos indeksas*	*(111) Liudijimo numeris*
GLAXO GROUP LIMITED, GB	5	60048
GRAFOPLAST SPA, IT	9	60043
GRANUM FOOD UAB, LT	29, 30	59834
	29, 30	59835
	29, 30	59836
GSMVALVE OUE, EE	35, 37, 38, 42, 45	60022
	35, 37, 38, 42, 45	60023
IBIQUITY DIGITAL CORPORATION, US	38	59951
ICA AB, SE	30	60008
	30	60009
	30, 31	60122
INDIVIDUALI FEDOTOVO ĮMONĖ “VYŠNAITĖ”, LT	43	59910
J. DREJERIO INDIVIDUALI ĮMONĖ “D-REK”, LT	35, 42	60035
KAUNO FUTBOLO IR BEISBOLO KLUBAS, LT	41	59943
KISS NAIL PRODUCTS, INC., US	8, 21	59856
KRKA, TOVARNA ZDRAVIL, D.D., NOVO MESTO, SI	5	60089
L'OREAL, Societe Anonyme, FR	3	60032
LIDL STIFTUNG & CO. KG, DE	32	59837
LIETUVOS PROFESINIŲ SĄJUNGŲ KONFEDERACIJA, LT	41	60097
LIETUVOS ŠVIETIMO DARBUOTOJŲ PROFESINĖ SĄJUNGA, LT	41	59874
MAGICTRIP HOLDINGS LIMITED, CY	30, 32	60016
	30, 32	60017
MARIAUS STANKAUS ĮMONĖ “MAREMA”, LT	25, 35	60031
MAXIMA GRUPĖ, UAB, LT	9, 35, 36, 41	60055
MAXIMA LT, UAB, LT	29, 30, 32	59846
	29, 30	59847
	35, 38	60074
NEUTROGENA CORPORATION, US	3	59967
NEWMAN NUTRIENTS AG, CH	5	59870
NOVARTIS AG, CH	5	60095
NUOLATINĖ ARBITRAŽO INSTITUCIJA “VILNIAUS KOMERCINIO ARBITRAŽO TEISMAS”, LT	41, 45	59867
OUE CANDYPRINCE, EE	30, 35	60105
PARTIJA TVARKA IR TEISINGUMAS, LT	41	60060
PEPSICO, INC, a North Carolina Corporation, US	25, 32	59988
	32	59989
	25, 32	59990
	32	59991
	32	59992
	32	59993
	32	59994
	32	59995
	32	59996

(732) Ženklo savininkas, valstybės kodas	(510) Klasifikacijos indeksas	(111) Liudijimo numeris
PEPSICO, INC, a North Carolina Corporation, US	32	59997
	32	59998
	32	59999
	32	60000
PERNES L, SIA, LV	29	59959
REWE-ZENTRAL AG, DE	3, 5, 16, 21, 24, 25, 29, 30, 31, 32, 33, 34	59872
S. AVULIO INDIVIDUALI ĮMONĖ, LT	35	59869
SCHMIDT HANDELSGESELLSCHAFT mbH, DE	29	59946
SOIRA INVESTMENTS LIMITED, GB	5, 29, 30, 32	59893
	5, 29, 30, 32	59895
SPIRITS INTERNATIONAL BV, LU	33	60123
THE CLOROX COMPANY, US	3, 5	59947
TORAY KABUSHIKI KAISHA (TORAY INDUSTRIES, INC), JP	5	60028
	5	60029
	5	60030
UAB “AAA CATHEDRAL SQUARE HOTEL”, LT	43	59886
UAB “ADMIRALAS”, LT	43	59857
UAB “AEROTRAINING”, LT	41	60012
UAB “ARVI” IR KO, LT	35, 38	59924
UAB “AUNUVA”, LT	36, 37, 41	60002
UAB “BABRUKO POILSIO NAMAI”, LT	36, 43	60100
UAB “BALTIC SWAN”, LT	37	60021
UAB “BALTIJOS MINERALINIŲ VANDENŲ KOMPANIJA”, LT	32	59873
UAB “BIOVELA”, LT	29, 31, 35, 40	59871
UAB “CORPORATE ADVISERS”, LT	45	59955
UAB “EDUCO BENE”, LT	41	60049
UAB “EKSTRA” ŽURNALAS, LT	16	59962
UAB “ELEKTROMONTUOTOJAS”, LT	37	60106
UAB “GERA KAINA”, LT	35	60061
	35	60062
	35	60063
	35	60064
	35	60071
UAB “GETJAR BALTIC”, LT	9	60109
	9	60110
UAB “GLOBALIS”, LT	41	59906
UAB “HORIZON TRAVEL”, LT	39	60041
UAB “HORTUS INVESTMENT BANKING”, LT	36	60102
UAB “IMPROVA”, LT	35, 36	59905
UAB “ITAINA”, LT	33	60072
UAB “ITBS”, LT	35	59944
UAB “KAPITALO VALDA”, LT	36	59889
	36	59890
UAB “KARMADA”, LT	6, 7, 11, 20, 35, 40	59866

(732) Ženklo savininkas, valstybės kodas	(510) Klasifikacijos indeksas	(111) Liudijimo numeris
UAB “KLAIPĖDOS MĖSINĖ”, LT	29	60124
	29	60125
	29	60126
UAB “LAISVALAIKIO SPRENDIMAI”, LT	43	60042
UAB “LEONAS IR KO”, LT	38	59929
UAB “LIETUVOS RYTAS”, LT	16	60094
UAB “MARKERA”, LT	16, 35	59948
UAB “MELLO TRADING”, LT	35	59863
UAB “MIESTO INVESTICIJOS”, LT	16, 35, 40, 41	59904
UAB “MONMARKAS”, LT	39, 40	59975
UAB “MULTIMEDIAMARK”, LT	35, 42	60053
UAB “NAMŲ STILIUS”, LT	35	59979
UAB “NEO GROUP”, LT	17, 21	60085
	17, 21	60086
UAB “NORDIC INVESTICIJA”, LT	36	60005
UAB “NVT”, LT	5	60075
	5	60076
UAB “OLMITA IR KO”, LT	35, 37	60014
UAB “OMNITEL”, LT	9, 16, 38	59969
UAB “PLUNGĖS DUONA”, LT	30	59968
	30	60038
	30	60039
	30	60040
UAB “PLUNGĖS KOOPERATINĖ PREKYBA”, LT	29	60081
	29	60082
	29	60084
UAB “POP TEST”, LT	41	59931
UAB “PRAMOGŲ PROJEKTAI”, LT	43	59903
	43	60003
UAB “PRAMONINIAI AUTOMATIKOS KOMPONENTAI”, LT	9	59862
UAB “PREKYBOS MARKETINGO PASLAUGOS”, LT	9, 11, 25, 35, 41	60018
UAB “PROTRAINING ACADEMY”, LT	41, 42	60020
UAB “RAVAK BALTIC”, LT	35	60015
UAB “RIMI LIETUVA”, LT	31	60115
	29	60116
	31	60117
	29, 32	60118
	31	60119
	30	60120
	3, 5	60121
UAB “RYTERNA”, LT	38	60034
UAB “SANABELA”, LT	35	59974
UAB “SANTECHNIKOS SPEKTRAS”, LT	35, 37	59891
UAB “SAUDA”, LT	35, 37	60033
UAB “SM 7”, LT	43	60088
UAB “SNORO LIZINGAS”, LT	9, 35, 36, 41	59932
	35, 36, 38, 42	59933
UAB “TALAMASCA”, LT	35	59908
UAB “TELE-3”, LT	38, 41	60132
UAB “TOSKANIJA”, LT	37, 42	60131
UAB “TRADESKANTĖ”, LT	7	59954

(732) Ženklo savininkas, valstybės kodas	(510) Klasifikacijos indeksas	(111) Liudijimo numeris
UAB “TRANSRIFUS”, LT	7, 35	59861
UAB “VAKONDA GROUP”, LT	37, 42, 44	59960
UAB “VALENTIS”, LT	5	59915
UAB “VEKA IR KO”, LT	36, 37	60070
UAB “VILNIAUS ALUS”, LT	32	59926
UAB “VILNIAUS DUONA”, LT	30	59916
	30	59917
	30	59918
	30	59919
	30	59920
	30	59921
	30	59922
	30	59923
UAB “VILTIS”, LT	35	59854
UAB “ĄŽUOLO GILĖ”, LT	43	60004
UAB “ČILI HOLDINGS”, LT	35, 43	59860
	35, 43	60001
UAB “ŠVYTURYS-UTENOS ALUS”, LT	32	59961
	32, 35	59986
	32	60112
UAB “ŽELVAIČIŲ VALDA”, LT	36, 37	60013
UAB FMĮ “FINHILL”, LT	35, 36	60050
UAB G&J GROUP, LT	37	59987
UAB INSTORESNOW, LT	35	59970
UAB JUICY SQUARE, LT	32, 33, 43	59976
UAB JUNOVILIS, LT	35	60103
UAB LIVIKO, LT	33	60091
	33	60092
	33	60093
UAB SAFORA, LT	3	59930
UAB UPG BALTIC, LT	16, 35, 41	60019
UADBB INSURANCE BROKERS GROUP, LT	36	59875
	36	59894
UŽDAROJI AKCINĖ BENDROVĖ “ACONITUM”, LT	5	59911
	5	59912
	5	59913
	5	59914
	5	59939
	5	59940
	5	59941
	5	59942
UŽDAROJI AKCINĖ BENDROVĖ “BAUHOF LT”, LT	35	59896
	19	59897
	19	59898
	35	59899
	35	59907
UŽDAROJI AKCINĖ BENDROVĖ “BIOVELA”, LT	29	59840
UŽDAROJI AKCINĖ BENDROVĖ “DOMINGOS PREKYBA”, LT	35	60101
UŽDAROJI AKCINĖ BENDROVĖ “DRUSKININKŲ RASA”, LT	32	59985
	32	60056
	32	60057
UŽDAROJI AKCINĖ BENDROVĖ “G4S LIETUVA”, LT	45	59841
	39	59842
UŽDAROJI AKCINĖ BENDROVĖ “KAMVILA”, LT	44	60052
UŽDAROJI AKCINĖ BENDROVĖ “KAUNO STAKLĖS”, LT	7, 9, 40	60079
UŽDAROJI AKCINĖ BENDROVĖ “MADOS AIKŠTĖ”, LT	25, 35	59958
UŽDAROJI AKCINĖ BENDROVĖ “MALSENA PLIUS”, LT	30	60127
	30	60128
UŽDAROJI AKCINĖ BENDROVĖ “MERKO STATYBA”, LT	36	59838
	37	59983
UŽDAROJI AKCINĖ BENDROVĖ “OMD”, LT	41	59877
	35, 41	59880
	35, 41	59884
	35, 41	59885
UŽDAROJI AKCINĖ BENDROVĖ “OMNICOM MEDIA GROUP”, LT	35, 41	59876
	35, 41	59878
	35, 41	59881
	35, 41	59883
	35, 41	59935
	35, 41	59936
UŽDAROJI AKCINĖ BENDROVĖ “PHD”, LT	35, 41	59879
	35, 41	59882
UŽDAROJI AKCINĖ BENDROVĖ “TEREKAS”, LT	7, 20	59868
UŽDAROJI AKCINĖ BENDROVĖ “VERPSTAS”, LT	25	59978
UŽDAROJI AKCINĖ BENDROVĖ JUKNA IR KO, LT	30	60058
	30, 35	60059
VIEŠOJI ĮSTAIGA “MENAS SAU”, LT	40, 41	59980
VIEŠOJI ĮSTAIGA “STUDIJA BE PYKČIO”, LT	16, 35, 41	60045
VIEŠOJI ĮSTAIGA KULTŪROS IDĖJŲ INSTITUTAS, LT	16, 35, 41, 42	59859
VIČIŪNŲ RESTORANŲ GRUPĖ, UAB, LT	30, 43	60037
VĮ “ACTUS MAGNUS”, LT	41, 42	60130
VŠĮ “AMERICAN ENGLISH SCHOOL”, LT	41	59945
VŠĮ “METŲ PROJEKTAI”, LT	41	59934
VŠĮ “MŪSŲ GIRIOS”, LT	41	60077
VŠĮ “REAL TRADE”, LT	36, 41	60051
VŠĮ AUDITO IR APSKAITOS TARNYBA, LT	35	59865
VŠĮ HIPPOTERAPIJOS CENTRAS, LT	35, 39, 41, 44	59927
YARA INTERNATIONAL ASA, NO	1, 16, 44	59858
ZAKRYTE AKTSIONERNE TOVARYSTVO “MYRHORODSKY ZAVOD MINERALNYKH VOD”, UA	5, 32, 35	59949
ČYGO-KALKIO TIKROJI ŪKINĖ BENDRIJA “RINKUŠKIAI”, LT	32	60024
	32	60025
	32	60026
	32	60027
	32	60078
ŠVENČIONIJOS LABDAROS IR PARAMOS FONDAS, LT	36	59977
AELITA SKARBALIENĖ, LT	35, 41, 45	59982
ANDRIUS JOKUBAUSKAS, LT	3, 11, 21	59855
ANDRIUS KOLESNIKAS, LT	35	59888
ANTANAS DELTUVAS, LT	9, 38	60108

(732) Ženklo savininkas, valstybės kodas	*(510) Klasifikacijos indeksas*	*(111) Liudijimo numeris*
ARŪNAS JUNDA, LT	44	59925
AUŠRA BIJAMINIENĖ, LT	35	60073
AUŠRINĖ STANEVIČIŪTĖ, LT	44	60047
BIRUTĖ ALEKSANDRAVIČIŪTĖ, LT	44	59845
EGIDIJUS SIMUTIS, LT	14, 21, 25	60044
JOLANTA RITA AZARENKO, LT	18, 35	59973
JOZEF FIEDOROVIČ, LT	41, 43, 44	59971
	41, 43, 44	59972
JULIJA MOTIEJŪNIENĖ, LT	16, 35, 41, 42	60113
LAIMA VĖŽELIENĖ, LT	35, 43	59864
LEISAN KIŠENIENĖ, LT	18	60104
MANTAS DAMBRAUSKAS, LT	16, 21	59984
MINDAUGAS MIKOLAITIS, LT	42	60133
MINDAUGAS MORKŪNAS, LT	41	59938
NAGLIS KAVALIAUSKAS, LT	35	59909
RENATA MIKAILIONYTĖ, LT	25, 35, 41	59937
	41	59938
ROMAS PUIŠYS, LT	41, 43	60096
SANDRA STRAUKAITĖ, LT	25, 35, 41	59937
	41	59938
SAULIUS IMBRASAS, LT	41	59938
VALENTINAS JARUŠEVIČIUS, LT	20	60098
VIKTORAS DOLGOPOLOVAS, LT	35	59981
VIKTORIJA TIULENEVA, LT	16, 35, 39, 41	60054
ŠARŪNAS GEDA, LT	3	59900
	3	59901
	3	59902

SISTEMINĖ PREKIŲ ŽENKLŲ RODYKLĖ

(510) *Klasifikacijos indeksas*	*(111)* *Liudijimo numeris*
1	59858, 60006, 60007
3	59855, 59872, 59900, 59901, 59902, 59930, 59947, 59964, 59965, 59966, 59967, 60006, 60007, 60032, 60036, 60111, 60121
5	59870, 59872, 59893, 59895, 59911, 59912, 59913, 59914, 59915, 59939, 59940, 59941, 59942, 59947, 59949, 60028, 60029, 60030, 60048, 60075, 60076, 60089, 60095, 60121, 60135
6	59866
7	59861, 59866, 59868, 59954, 60079
8	59856
9	59862, 59932, 59969, 60018, 60043, 60055, 60079, 60108, 60109, 60110
11	59855, 59866, 60018, 60114
14	60044
15	59892
16	59858, 59859, 59872, 59904, 59948, 59952, 59953, 59962, 59969, 59984, 60019, 60045, 60054, 60083, 60094, 60113
17	60085, 60086, 60114
18	59950, 59973, 60104
19	59897, 59898, 60114
20	59866, 59868, 60098, 60114
21	59855, 59856, 59872, 59984, 60044, 60085, 60086, 60114
22	60083
23	60011
24	59872
25	59872, 59937, 59950, 59958, 59963, 59978, 59988, 59990, 60011, 60018, 60031, 60044, 60099
26	60011
28	60099
29	59834, 59835, 59836, 59840, 59846, 59847, 59853, 59871, 59872, 59893, 59895, 59946, 59959, 60081, 60082, 60084, 60116, 60118, 60124, 60125, 60126
30	59834, 59835, 59836, 59843, 59844, 59846, 59847, 59872, 59893, 59895, 59916, 59917, 59918, 59919, 59920, 59921, 59922, 59923, 59968, 60006, 60007, 60008, 60009, 60016, 60017, 60037, 60038, 60039, 60040, 60058, 60059, 60065, 60066, 60067, 60068, 60069, 60105, 60120, 60122, 60127, 60128
31	59871, 59872, 60006, 60007, 60115, 60117, 60119, 60122
32	59837, 59846, 59872, 59873, 59887, 59893, 59895, 59926, 59949, 59961, 59976, 59985, 59986, 59988, 59989, 59990, 59991, 59992, 59993, 59994, 59995, 59996, 59997, 59998, 59999, 60000, 60010, 60016, 60017, 60024, 60025, 60026, 60027, 60046, 60056, 60057, 60078, 60112, 60118
33	59853, 59872, 59976, 60072, 60091, 60092, 60093, 60123
34	59872
35	59839, 59854, 59859, 59860, 59861, 59863, 59864, 59865, 59866, 59869, 59871, 59876, 59878, 59879, 59880, 59881, 59882, 59883, 59884, 59885, 59888, 59891, 59896, 59899, 59904, 59905, 59907, 59908, 59909, 59924, 59927, 59932, 59933, 59935, 59936, 59937, 59944, 59948, 59949, 59956, 59957, 59958, 59963, 59970, 59973, 59974, 59979, 59981, 59982, 59986, 60001, 60014, 60015, 60018, 60019, 60022, 60023, 60031, 60033, 60035, 60045, 60050, 60053, 60054, 60055, 60059, 60061, 60062, 60063, 60064, 60071, 60073, 60074, 60080, 60087, 60099, 60101, 60103, 60105, 60113
36	59838, 59849, 59850, 59851, 59852, 59875, 59889, 59890, 59894, 59905, 59928, 59932, 59933, 59952, 59953, 59977, 60002, 60005, 60013, 60050, 60051, 60055, 60070, 60100, 60102, 60107
37	59891, 59960, 59983, 59987, 60002, 60013, 60014, 60021, 60022, 60023, 60033, 60070, 60106, 60131
38	59924, 59929, 59933, 59951, 59969, 60022, 60023, 60034, 60074, 60108, 60132
39	59842, 59927, 59975, 60041, 60054, 60134
40	59866, 59871, 59904, 59975, 59980, 60079
41	59859, 59867, 59874, 59876, 59877, 59878, 59879, 59880, 59881, 59882, 59883, 59884, 59885, 59904, 59906, 59927, 59931, 59932, 59934, 59935, 59936, 59937, 59938, 59943, 59945, 59971, 59972, 59980, 59982, 60002, 60012, 60018, 60019, 60020, 60045, 60049, 60051, 60054, 60055, 60060, 60077, 60096, 60097, 60099, 60113, 60130, 60132
42	59859, 59933, 59960, 60020, 60022, 60023, 60035, 60053, 60113, 60130, 60131, 60133

(510) *Klasifikacijos indeksas*	*(111)* *Liudijimo numeris*
43	59848, 59857, 59860, 59864, 59886, 59903, 59910, 59971, 59972, 59976, 60001, 60003, 60004, 60037, 60042, 60088, 60096, 60100, 60129
44	59845, 59858, 59925, 59927, 59956, 59957, 59960, 59971, 59972, 60047, 60052
45	59841, 59867, 59955, 59982, 60022, 60023, 60090

NUMERINĖ PREKIŲ ŽENKLŲ RODYKLĖ

(210) *Paraiškos numeris*	*(111)* *Liudijimo numeris*	*(210)* *Paraiškos numeris*	*(111)* *Liudijimo numeris*
2006 2405	59968	2008 1482	59971
2007 0873	59932	2008 1483	59972
2007 0874	59933	2008 1492	59973
2007 2152	60070	2008 1507	59974
2007 2347	60129	2008 1508	59975
2007 2511	60098	2008 1519	60043
2007 2601	60010	2008 1528	59840
2008 0077	59872	2008 1534	59841
2008 0359	59837	2008 1535	59842
2008 0418	60099	2008 1536	59843
2008 0557	59969	2008 1537	59844
2008 0860	59970	2008 1551	59845
2008 0907	59838	2008 1605	59943
2008 0933	60011	2008 1609	60071
2008 0946	60012	2008 1619	59976
2008 0949	60013	2008 1622	59977
2008 0963	60037	2008 1623	59978
2008 1085	59934	2008 1624	59979
2008 1125	60060	2008 1627	59980
2008 1131	60081	2008 1636	59981
2008 1132	60082	2008 1640	59982
2008 1133	60083	2008 1647	59886
2008 1134	60084	2008 1660	59887
2008 1140	60041	2008 1666	59888
2008 1156	60042	2008 1671	59889
2008 1178	60038	2008 1672	59890
2008 1182	60039	2008 1698	60085
2008 1183	60040	2008 1699	60086
2008 1216	60014	2008 1700	59846
2008 1217	60015	2008 1703	59847
2008 1244	59873	2008 1707	59848
2008 1249	60100	2008 1718	60044
2008 1261	59874	2008 1734	60045
2008 1276	59875	2008 1735	59849
2008 1277	59894	2008 1736	59850
2008 1281	59876	2008 1737	59851
2008 1282	59877	2008 1738	59852
2008 1283	59878	2008 1753	60016
2008 1284	59879	2008 1754	60017
2008 1285	59880	2008 1770	60018
2008 1286	59881	2008 1800	60130
2008 1287	59882	2008 1801	59944
2008 1288	59883	2008 1810	59945
2008 1289	59884	2008 1812	60131
2008 1290	59885	2008 1822	60072
2008 1291	59935	2008 1829	60073
2008 1292	59936	2008 1830	60132
2008 1330	59937	2008 1843	59891
2008 1333	59938	2008 1866	59892
2008 1336	59939	2008 1870	59893
2008 1338	59940	2008 1874	59895
2008 1339	59941	2008 1877	59896
2008 1340	59942	2008 1878	59897
2008 1419	59839	2008 1879	59898
2008 1424	59834	2008 1880	59899
2008 1425	59835	2008 1881	60087
2008 1426	59836	2008 1883	59853
2008 1453	60101	2008 1884	60046

(210) *Paraiškos numeris*	*(111)* *Liudijimo numeris*
2008 1885	60135
2008 1893	60047
2008 1896	60088
2008 1900	60048
2008 1922	60049
2008 1938	60061
2008 1939	60062
2008 1940	60063
2008 1941	60064
2008 1950	59983
2008 1975	59984
2008 1985	60074
2008 2000	60075
2008 2001	60076
2008 2005	59946
2008 2013	59947
2008 2021	59948
2008 2025	59949
2008 2028	60133
2008 2033	60102
2008 2047	60103
2008 2050	59900
2008 2051	59901
2008 2052	59902
2008 2053	59903
2008 2067	59904
2008 2075	60104
2008 2077	59905
2008 2079	59906
2008 2081	59854
2008 2087	60050
2008 2089	60051
2008 2101	60052
2008 2104	59855
2008 2105	59856
2008 2109	60053
2008 2116	59857
2008 2120	59858
2008 2124	59859
2008 2125	59860
2008 2173	59950
2008 2174	59951
2008 2178	59952
2008 2179	59953
2008 2190	59954
2008 2215	59985
2008 2218	59986
2008 2220	59987
2008 2224	59988
2008 2225	59989
2008 2226	59990
2008 2227	59991
2008 2228	59992
2008 2229	59993
2008 2230	59994
2008 2231	59995
2008 2232	59996
2008 2233	59997
2008 2234	59998
2008 2235	59999
2008 2236	60000
2008 2242	60001
2008 2256	60002
2008 2260	60003
2008 2266	59907
2008 2274	59908
2008 2290	59909
2008 2303	59910
2008 2307	59911
2008 2308	59912
2008 2309	59913
2008 2310	59914
2008 2315	59861
2008 2321	60054
2008 2351	59862
2008 2352	59863
2008 2353	60055
2008 2354	60056
2008 2355	60057
2008 2361	60019
2008 2376	60020
2008 2379	60021
2008 2383	60022
2008 2384	60023
2008 2389	60024
2008 2390	60025
2008 2391	60026
2008 2392	60027
2008 2399	60028
2008 2400	60029
2008 2401	60030
2008 2402	60031
2008 2404	60032
2008 2406	60033
2008 2407	60034
2008 2423	60077
2008 2443	59955
2008 2448	59956
2008 2449	59957
2008 2450	59958
2008 2454	59959
2008 2456	59960
2008 2473	59915
2008 2475	59916
2008 2476	59917
2008 2477	59918
2008 2478	59919
2008 2479	59920
2008 2480	59921
2008 2481	59922
2008 2482	59923
2008 2485	60105
2008 2487	59924
2008 2489	59925
2008 2490	59926
2008 2491	59927
2008 2495	59928
2008 2502	59929
2008 2507	59930
2008 2508	59931
2008 2539	60004
2008 2553	60005
2008 2556	60065
2008 2557	60066

(210) *Paraiškos numeris*	*(111)* *Liudijimo numeris*
2008 2558	60067
2008 2559	60068
2008 2560	60069
2008 2573	59864
2008 2577	59865
2008 2579	59866
2008 2580	60089
2008 2587	59867
2008 2596	59868
2008 2597	59869
2008 2603	60090
2008 2604	59870
2008 2609	59871
2008 2626	59961
2008 2627	59962
2008 2630	59963
2008 2632	60078
2008 2633	59964
2008 2634	59965
2008 2635	59966
2008 2636	60134
2008 2637	60079
2008 2648	60080
2008 2653	59967
2008 2678	60091
2008 2679	60092
2008 2680	60093
2008 2682	60094
2008 2684	60058
2008 2685	60059
2008 2686	60095
2008 2689	60096
2008 2699	60097
2008 2721	60006
2008 2722	60007
2008 2749	60008
2008 2750	60009
2008 2752	60106
2008 2757	60107
2008 2758	60108
2008 2759	60109
2008 2760	60110
2008 2767	60111
2008 2768	60112
2008 2776	60113
2008 2777	60114
2008 2778	60115
2008 2779	60116
2008 2780	60117
2008 2781	60118
2008 2782	60119
2008 2783	60120
2008 2784	60121
2008 2791	60122
2008 2792	60123
2008 2794	60124
2008 2795	60125
2008 2796	60126
2008 2799	60127
2008 2800	60128
2008 2802	60035
2008 2814	60036

9 redakcija

TARPTAUTINĖS PREKIŲ IR PASLAUGŲ KLASIFIKACIJOS KLASIŲ SĄRAŠAS

PREKĖS

1 klasė. Chemijos produktai, naudojami pramonės, mokslo reikmėms, fotografijoje, žemės ūkyje, sodininkystėje ir miškininkystėje; neapdirbtos sintetinės dervos ir plastikai; trąšos; ugnies gesinimo mišiniai; metalų grūdinimo ir litavimo preparatai; maisto produktų konservavimo cheminės medžiagos; rauginės medžiagos; klijai pramonės reikmėms.

2 klasė. Dažai, politūros, lakai; antikorozinės medžiagos ir medieną nuo irimo saugančios medžiagos; dažymo medžiagos; beicai; neapdorotos gamtinės dervos; metalų folija ir milteliai dažytojams, dekoratoriams, spaustuvininkams ir dailininkams.

3 klasė. Balinimo preparatai ir kitos skalbimo medžiagos; valymo, poliravimo, šveitimo ir švitrinamojo apdirbimo preparatai; muilas; parfumerija, eteriniai aliejai, kosmetika, plaukų losjonai; dantų milteliai ir pastos.

4 klasė. Techniniai aliejai, riebalai ir tepalai; dulkių sugeriamieji, drėkinamieji ir rišamieji mišiniai; degalai (tarp jų variklių benzinas) ir apšvietimo medžiagos; apšvietimo žvakės ir dagčiai.

5 klasė. Farmacijos ir veterinarijos preparatai; higienos preparatai medicinos reikmėms; dietiniai produktai (medicinos reikmėms), kūdikių maistas; pleistrai, tvarsliava; dantų plombavimo ir dantų išlajų gamybos medžiagos; dezinfekavimo preparatai; kenkėjų naikinimo preparatai; fungicidai, herbicidai.

6 klasė. Ne brangieji metalai ir jų lydiniai; metalinės statybinės medžiagos; kilnojamieji metaliniai statiniai; bėgių metalai; ne elektriniai metaliniai lynai ir viela; smulkūs geležies dirbiniai ir smulkios metalinės detalės; metaliniai vamzdžiai; seifai; ne brangiųjų metalų gaminiai, nepriskirti prie kitų klasių; rūdos.

7 klasė. Mašinos ir staklės; varikliai (išskyrus antžeminių transporto priemonių); mašinų sankabų ir pavarų elementai (išskyrus antžeminių transporto priemonių); žemės ūkio padargai (išskyrus rankinius); perėtuvai.

8 klasė. Įrankiai ir padargai (rankiniai); peiliai, šaltieji ginklai; skustuvai.

9 klasė. Moksliniai, jūriniai, geodeziniai, fotografijos, kinematografijos, optiniai, svėrimo, matavimo, signalizavimo, tikrinimo (priežiūros), gelbėjimo, mokymo prietaisai ir aparatai; elektros praleidimo, perjungimo, transformavimo, akumuliavimo, reguliavimo ir valdymo aparatai ir prietaisai; garso ar vaizdo įrašymo, perdavimo ar atkūrimo aparatūra; magnetinės duomenų laikmenos, įrašų diskai; prekybos automatai ir monetinių aparatų mechanizmai; kasos aparatai, skaičiavimo mašinos, duomenų dorojimo įrenginiai ir kompiuteriai; gesintuvai.

10 klasė. Chirurgijos, medicinos, stomatologijos ir veterinarijos aparatai ir instrumentai; rankų ir kojų protezai, akių ir dantų protezai; ortopediniai gaminiai; žaizdų siuvimo medžiagos.

11 klasė. Apšvietimo, šildymo, garų gamybos, valgio virimo, šaldymo, džiovinimo, vėdinimo, vandens tiekimo ir sanitariniai įrenginiai.

12 klasė. Transporto priemonės; sausumos, vandens ir oro susisiekimo priemonės.

13 klasė. Šaunamieji ginklai; šaudmenys ir sviediniai; sprogstamosios medžiagos; fejerverkai.

14 klasė. Brangieji metalai ir jų lydiniai, brangiųjų metalų arba jais padengti dirbiniai, nepriskirti prie kitų klasių; juvelyriniai dirbiniai, brangakmeniai; laikrodžiai ir kiti laikmačiai.

15 klasė. Muzikos instrumentai.

16 klasė. Popierius, kartonas ir jų gaminiai, nepriskirti prie kitų klasių; spaudiniai; įrišimo medžiagos; fotonuotraukos; raštinės reikmenys; raštinės ir buitinės lipniosios medžiagos; dailininkų reikmenys; teptukai; rašomosios mašinėlės ir biuro reikmenys (išskyrus baldus); mokomoji medžiaga ir vaizdinės priemonės (išskyrus aparatūrą); plastikinės pakavimo medžiagos (nepriskirtos prie kitų klasių); šriftai; klišės.

17 klasė. Kaučiukas, gutaperčia, guma, asbestas, žėrutis ir jų gaminiai, nepriskirti prie kitų klasių; plastikų pusgaminiai; užpildai, sandarinimo ir izoliacinės medžiagos; ne metaliniai lankstieji vamzdžiai.

18 klasė. Odos ir odų pakaitalai, jų gaminiai, nepriskirti prie kitų klasių; gyvūnų odos, kailiai; lagaminai, kelioniniai krepšiai; lietaus ir saulės skėčiai, lazdos (kriukiai); rimbai, botagai, pakinktai ir balnojimo reikmenys.

19 klasė. Statybinės medžiagos (ne metalinės); statybiniai standieji ne metaliniai vamzdžiai; asfaltas, dervos ir bitumas; kilnojamieji ne metaliniai statiniai; ne metaliniai paminklai.

20 klasė. Baldai, veidrodžiai, paveikslų rėmai; medžio, kamščio, meldų, nendrių, gluosnių, rago, kaulo, dramblio kaulo, banginio ūsų, vėžlio šarvo, kriauklių, gintaro, perlamutro, jūros putų dirbiniai, šių medžiagų pakaitalų arba plastikų gaminiai (nepriskirti prie kitų klasių).

21 klasė. Namų apyvokos arba virtuvės reikmenys ir indai; šukos ir kempinės; šepečiai (išskyrus teptukus); šepečių medžiagos; valymo reikmenys; metaliniai raizginiai šveistukai; neapdirbtas arba iš dalies apdirbtas stiklas (išskyrus statybinį); stiklo, porceliano ir keramikos gaminiai, nepriskirti prie kitų klasių.

22 klasė. Lynai, virvės, špagatai, tinklai, palapinės, stoginės, brezentas, burės, maišai (nepriskirti prie kitų klasių); kamšalai (išskyrus guminius ir plastikinius); pluoštinė tekstilės žaliava.

23 klasė. Tekstilės verpalai ir siūlai.

24 klasė. Audiniai ir tekstilės gaminiai, nepriskirti prie kitų klasių; lovatiesės ir staltiesės.

25 klasė. Drabužiai, apranga, avalynė, galvos apdangalai.

26 klasė. Nėriniai, siuvinėti gaminiai, kaspinai, juostos; sagos, kabliukai, kilputės, smeigtukai, adatos; dirbtinės gėlės.

27 klasė. Kilimai, dembliai, patiesalai, linoleumas ir kitos grindų dangos; sienų apmušalai (ne tekstiliniai).

28 klasė. Žaidimai ir žaislai; gimnastikos ir sporto reikmenys, nepriskirti prie kitų klasių; Kalėdų eglučių papuošalai.

29 klasė. Mėsa, žuvis, paukštiena ir žvėriena; mėsos ekstraktai; konservuoti, šaldyti, džiovinti, virti ir kepti vaisiai ir daržovės; drebučiai, uogienės, kompotai; kiaušiniai, pienas ir pieno produktai; maistiniai aliejai ir riebalai.

30 klasė. Kava, arbata, kakava, cukrus, ryžiai, tapijoka, sago kruopos, kavos pakaitalai; miltai ir grūdų produktai, duona, pyragas ir konditerijos gaminiai, ledai; medus, sirupas; mielės, kepimo milteliai; druska, garstyčios; actas, padažai; prieskoniai; ledas.

31 klasė. Žemės ūkio, sodo, miško produktai ir grūdai, nepriskirti prie kitų klasių; gyvi gyvūnai; švieži vaisiai ir daržovės; sėklos, gyvi augalai ir gėlės; pašarai; salyklas.

32 klasė. Alus; mineralinis ir gazuotas vanduo, kiti gaivieji gėrimai; vaisių gėrimai ir vaisių sultys; sirupai ir kiti gėrimų gaminimo mišiniai.

33 klasė. Svaigieji gėrimai (išskyrus alų).

34 klasė. Tabakas; rūkymo reikmenys; degtukai.

PASLAUGOS

35 klasė. Reklama; verslo vadyba; verslo tvarkyba; įstaigų veikla.

36 klasė. Draudimas; finansinės operacijos; piniginės operacijos; nekilnojamojo turto operacijos.

37 klasė. Statyba; taisymas (remontas); įtaisymo ir įrengimo paslaugos.

38 klasė. Telekomunikacijos.

39 klasė. Vežimas; prekių pakavimas ir sandėliavimas; kelionių rengimas.

40 klasė. Medžiagų apdirbimas ir apdorojimas.

41 klasė. Švietimas, mokymas; pramogos; sportinė ir kultūrinė veikla.

42 klasė. Mokslo ir technologijų paslaugos ir su tuo susiję tyrimai ir projektavimas; pramoninės analizės ir tyrimų paslaugos; kompiuterių programinės ir aparatinės įrangos projektavimas ir tobulinimas.

43 klasė. Maisto ir gėrimų parūpinimo paslaugos; laikinas apgyvendinimas.

44 klasė. Medicinos paslaugos; veterinarijos paslaugos; žmonių ar gyvūnų higieninė ir grožio priežiūra; žemdirbystės, sodininkystės ir miškininkystės paslaugos.

45 klasė. Juridinės paslaugos; asmenų ir nuosavybės apsaugos paslaugos; asmeninės ir visuomeninės kitų teikiamos paslaugos, susijusios su individų poreikių tenkinimu.

VALSTYBIŲ, TERITORIJŲ, KITŲ SUBJEKTŲ IR TARPVYRIAUSYBINIŲ ORGANIZACIJŲ ŽYMĖJIMO KODAI PAGAL WIPO STANDARTĄ ST.3

AD	Andora	AD	Andorra
AE	Jungtiniai Arabų Emyratai	AE	United Arab Emirates
AF	Afganistanas	AF	Afghanistan
AG	Antigva ir Barbuda	AG	Antigua and Barbuda
AI	Angilija	AI	Anguilla
AL	Albanija	AL	Albania
AM	Armėnija	AM	Armenia
AN	Nyderlandų Antilai	AN	Netherlands Antilles
AO	Angola	AO	Angola
AP	Afrikos regioninė pramoninės nuosavybės organizacija (ARIPO)	AP	African Regional Industrial Property Organization (ARIPO)
AR	Argentina	AR	Argentina
AT	Austrija	AT	Austria
AU	Australija	AU	Australia
AW	Aruba	AW	Aruba
AZ	Azerbaidžanas	AZ	Azerbaijan
BA	Bosnija ir Hercegovina	BA	Bosnia and Herzegovina
BB	Barbadosas	BB	Barbados
BD	Bangladešas	BD	Bangladesh
BE	Belgija	BE	Belgium
BF	Burkina Fasas	BF	Burkina Faso
BG	Bulgarija	BG	Bulgaria
BH	Bahreinas	BH	Bahrain
BI	Burundis	BI	Burundi
BJ	Beninas	BJ	Benin
BM	Bermudų salos	BM	Bermuda
BN	Brunėjus	BN	Brunei Darussalam
BO	Bolivija	BO	Bolivia
BR	Brazilija	BR	Brazil
BS	Bahamos	BS	Bahamas
BT	Butanas	BT	Bhutan
BV	Buvės sala	BV	Bouvet Island
BW	Botsvana	BW	Botswana
BX	Beniliukso intelektinės nuosavybės tarnyba (BOIP)	BX	Benelux Office for Intelectual Property (BOIP)
BY	Baltarusija	BY	Belarus
BZ	Belizas	BZ	Belize
CA	Kanada	CA	Canada
CD	Kongo demokratinė Respublika	CD	Democratic Republic of the Congo
CF	Centrinės Afrikos Respublika	CF	Central African Republic
CG	Kongas	CG	Congo
CH	Šveicarija	CH	Switzerland
CI	Dramblio Kaulo Krantas	CI	Cote d'Ivoire
CK	Kuko salos	CK	Cook Islands
CL	Čilė	CL	Chile
CM	Kamerūnas	CM	Cameroon
CN	Kinija	CN	China
CO	Kolumbija	CO	Colombia
CR	Kosta Rika	CR	Costa Rica
CU	Kuba	CU	Cuba
CV	Cape Verde	CV	Cape Verde
CY	Kipras	CY	Cyprus
CZ	Čekija	CZ	Czech Republic
DE	Vokietija	DE	Germany
DJ	Džibutis	DJ	Djibouti
DK	Danija	DK	Denmark
DM	Dominika	DM	Dominica
DO	Dominikos Respublika	DO	Dominican Republic
DZ	Alžyras	DZ	Algeria
EA	Eurazijos patentų organizacija (EAPO)	EA	Eurasian Patent Organization (EAPO)
EC	Ekvadoras	EC	Ecuador
EE	Estija	EE	Estonia
EG	Egiptas	EG	Egypt
EH	Vakarų Sachara	EH	Western Sahara
EM	Harmonizavimo vidaus rinkoje tarnyba (OHIM)	EM	Office for Harmonization in the Internal Market (OHIM)
EP	Europos patentų tarnyba (EPO)	EP	European Patent Office (EPO)
ER	Eritrėja	ER	Eritrea
ES	Ispanija	ES	Spain
ET	Etiopija	ET	Ethiopia
FI	Suomija	FI	Finland
FJ	Fidžis	FJ	Fiji
FK	Folklendo salos	FK	Falkland Islands (Malvinas)
FO	Farerų salos	FO	Faroe Islands
FR	Prancūzija	FR	France
GA	Gabonas	GA	Gabon
GB	Jungtinė Karalystė	GB	United Kingdom
GC	Golfo Arabų valstijų bendradarbiavimo tarybos patentų tarnyba (GCC)	GC	Patent Office of the Cooperation Council for the Arab States of the Golf (GCC)
GD	Grenada	GD	Grenada
GE	Gruzija	GE	Georgia
GG	Guernsis	GG	Guernsey
GH	Gana	GH	Ghana
GI	Gibraltaras	GI	Gibraltar
GL	Grenlandija	GL	Greenland
GM	Gambija	GM	Gambia
GN	Gvinėja	GN	Guinea
GQ	Pusiaujo Gvinėja	GQ	Equatorial Guinea
GR	Graikija	GR	Greece
GS	Pietų Georgijos ir Pietų Sandvičių salos	GS	South Georgia and the South Sandwich Islands
GT	Gvatemala	GT	Guatemala
GW	Bisau Gvinėja	GW	Guinea-Bissau
GY	Gajana	GY	Guyana
HK	Kinijos Honkongo specialioji administracinė sritis	HK	The Hong Kong Special Administrative Region of the People's Republic of China
HN	Hondūras	HN	Honduras
HR	Kroatija	HR	Croatia
HT	Haitis	HT	Haiti
HU	Vengrija	HU	Hungary
IB	Pasaulinės intelektinės nuosavybės organizacijos Tarptautinis biuras (WIPO)	IB	International Bureau of the World Intellectual Property Organization (WIPO)
ID	Indonezija	ID	Indonesia
IE	Airija	IE	Ireland
IL	Izraelis	IL	Israel
IM	Meno sala	IM	Isle of Man
IN	Indija	IN	India
IQ	Irakas	IQ	Iraq
IR	Iranas	IR	Iran (Islamic Republic of)
IS	Islandija	IS	Iceland
IT	Italija	IT	Italy
JE	Džersis	JE	Jersey
JM	Jamaika	JM	Jamaica
JO	Jordanija	JO	Jordan
JP	Japonija	JP	Japan
KE	Kenija	KE	Kenya
KG	Kirgizija	KG	Kyrgyzstan
KH	Kambodža	KH	Cambodia
KI	Kiribatis	KI	Kiribati
KM	Komorų Sąjunga	KM	Comoros
KN	Sent Kristoferis ir Nevis	KN	Saint Kitts and Nevis
KP	Šiaurės Korėja	KP	Democratic People's Republic of Korea
KR	Pietų Korėja	KR	Republic of Korea
KW	Kuveitas	KW	Kuwait
KY	Kaimanų salos	KY	Cayman Islands
KZ	Kazachstanas	KZ	Kazakhstan
LA	Lao liaudies demokratinė Respublika	LA	Lao People's Democratic Republic
LB	Libanas	LB	Lebanon
LC	Sent Lusija	LC	Saint Lucia
LI	Lichtenšteinas	LI	Liechtenstein
LK	Šri Lanka	LK	Sri Lanka
LR	Liberija	LR	Liberia
LS	Lesotas	LS	Lesotho
LT	Lietuva	LT	Lithuania
LU	Liuksemburgas	LU	Luxembourg
LV	Latvija	LV	Latvia

LY	Libijos Arabų Jamahiris	LY	Libyan Arab Jamahiriya
MA	Marokas	MA	Morocco
MC	Monakas	MC	Monaco
MD	Moldova	MD	Republic of Moldova
ME	Juodkalnija	ME	Montenegro
MG	Madagaskaras	MG	Madagascar
MK	Makedonija	MK	The former Yugoslav Republic of Macedonia
ML	Malis	ML	Mali
MM	Birma, Mianmaras	MM	Myanmar
MN	Mongolija	MN	Mongolia
MO	Makao	MO	Macao
MP	Šiaurės Marianų salos	MP	Northern Mariana Islands
MR	Mauritanija	MR	Mauritania
MS	Montseratas	MS	Montserrat
MT	Malta	MT	Malta
MU	Mauricijus	MU	Mauritius
MV	Maldyvai	MV	Maldives
MW	Malavis	MW	Malawi
MX	Meksika	MX	Mexico
MY	Malaizija	MY	Malaysia
MZ	Mozambikas	MZ	Mozambique
NA	Namibija	NA	Namibia
NE	Nigeris	NE	Niger
NG	Nigerija	NG	Nigeria
NI	Nikaragva	NI	Nicaragua
NL	Nyderlandai	NL	Netherlands
NO	Norvegija	NO	Norway
NP	Nepalas	NP	Nepal
NR	Nauru	NR	Nauru
NZ	Naujoji Zelandija	NZ	New Zealand
OA	Afrikos intelektinės nuosavybės organizacija (OAPI)	OA	African Intellectual Property Organization (OAPI)
OM	Omanas	OM	Oman
PA	Panama	PA	Panama
PE	Peru	PE	Peru
PG	Papua ir Naujoji Gvinėja	PG	Papua New Guinea
PH	Filipinai	PH	Philippines
PK	Pakistanas	PK	Pakistan
PL	Lenkija	PL	Poland
PT	Portugalija	PT	Portugal
PW	Palau	PW	Palau
PY	Paragvajus	PY	Paraguay
QA	Kataras	QA	Qatar
QZ	Bendrijos augalų veislių tarnyba (Europos bendrija) (CPVO)	QZ	Community Plant Variety Office (European Community) (CPVO)
RO	Rumunija	RO	Romania
RS	Serbija	RS	Serbia
RU	Rusija	RU	Russian Federation
RW	Ruanda	RW	Rwanda
SA	Saudo Arabija	SA	Saudi Arabia
SB	Saliamono Salos	SB	Solomon Islands
SC	Seišeliai	SC	Seychelles
SD	Sudanas	SD	Sudan
SE	Švedija	SE	Sweden
SG	Singapūras	SG	Singapore
SH	Šventosios Elenos sala	SH	Saint Helena
SI	Slovėnija	SI	Slovenia
SK	Slovakija	SK	Slovakia
SL	Siera Leonė	SL	Sierra Leone
SM	San Marinas	SM	San Marino
SN	Senegalas	SN	Senegal
SO	Somalis	SO	Somalia
SR	Surinamas	SR	Suriname
ST	San Tomė ir Prinsipė	ST	Sao Tome and Principe
SV	Salvadoras	SV	El Salvador
SY	Sirijos Arabų Respublika	SY	Syrian Arab Republic
SZ	Svazilendas	SZ	Swaziland
TC	Terkso ir Kaiko salos	TC	Turks and Caicos Islands
TD	Čadas	TD	Chad
TG	Togas	TG	Togo
TH	Tailandas	TH	Thailand
TJ	Tadžikija	TJ	Tajikistan
TL	Timor–Lestis	TL	Timor–Leste
TM	Turkmėnija	TM	Turkmenistan
TN	Tunisas	TN	Tunisia
TO	Tonga	TO	Tonga
TR	Turkija	TR	Turkey
TT	Trinidadas ir Tobagas	TT	Trinidad and Tobago
TV	Tuvalus	TV	Tuvalu
TW	Taivanis, Kinijos provincija	TW	Taiwan, Province of China
TZ	Tanzanija	TZ	United Republic of Tanzania
UA	Ukraina	UA	Ukraine
UG	Uganda	UG	Uganda
US	Jungtinės Amerikos Valstijos	US	United States of America
UY	Urugvajus	UY	Uruguay
UZ	Uzbekistanas	UZ	Uzbekistan
VA	Vatikanas	VA	Holy See
VC	Sent Vincentas ir Grenadinai	VC	Saint Vincent and the Grenadines
VE	Venesuela	VE	Venezuela
VG	Virdžinijos salos (Britų)	VG	Virgin Islands (British)
VN	Vietnamas	VN	Viet Nam
VU	Vanuatu	VU	Vanuatu
WO	Pasaulinė intelektinės nuosavybės organizacija (WIPO) (Tarptautinis biuras)	WO	World Intellectual Property Organization (WIPO) (International Bureau of)
WS	Samoja	WS	Samoa
XN	Šiaurės patentų institutas (NPI)	XN	Nordic Patent Institute (NPI)
YE	Jemenas	YE	Yemen
ZA	Pietų Afrikos Respublika	ZA	South Africa
ZM	Zambija	ZM	Zambia
ZW	Zimbabvė	ZW	Zimbabwe

Oficialus biuletenis
„LIETUVOS RESPUBLIKOS VALSTYBINIO PATENTŲ BIURO OFICIALUS BIULETENIS", 6, 2009

32,44 leidyb. apsk. l. Tir. 115 egz.
Lietuvos Respublikos valstybinis patentų biuras, Kalvarijų g. 3, LT-09310 Vilnius
Spausdino G. Žuko firma „JUSIDA", T. Ševčenkos g. 16, Vilnius

Kaina sutartinė