ISSN 1648-9985

LIETUVOS RESPUBLIKA
VALSTYBINIS PATENTŲ BIURAS
VPB

LIETUVOS RESPUBLIKOS VALSTYBINIO PATENTŲ BIURO OFICIALUS BIULETENIS

2008/08, 2008 08 25

OFFICIAL GAZETTE OF THE STATE PATENT BUREAU OF THE REPUBLIC OF LITHUANIA

IŠRADIMAI
Paraiškos - 2007 005 – 2007 081
Patentai - 5511–5514

DIZAINAS
Liudijimai - 1607

PREKIŲ ŽENKLAI
Liudijimai - 57416–57602

8
2008

Lietuvos Respublikos valstybinio patentų biuro oficialiame biuletenyje *skelbiami išradimai, dizainas, prekių ženklai, registruoti Lietuvos Respublikos registruose pagal 2000 m. spalio 10 d. Lietuvos Respublikos prekių ženklų įstatymą Nr. VIII-1981, 1994 m. sausio 18 d. Lietuvos Respublikos patentų įstatymą Nr. I-372, 2002 m. lapkričio 7 d. Lietuvos Respublikos dizaino įstatymą Nr. IX–1181, Europos patentinės paraiškos bei patentai, išplėsti Lietuvos Respublikoje 1994 m. sausio 25 d. Lietuvos Respublikos Vyriausybės ir Europos Patentų organizacijos (EPO) susitarimu dėl Europos patentų galiojimo išplėtimo, bei Europos patentinės paraiškos, paduotos pagal Europos patentų konvenciją (EPK), kurioms suteikta laikina apsauga Lietuvos Respublikoje ir Europos patentai, įsigalioję Lietuvos Respublikoje pagal EPK.*

Išradimų, dizaino, prekių ženklų bei Europos patentinių paraiškų bei patentų paskelbimo šiame oficialaus biuletenio numeryje data - 2008 m. rugpjūčio 25 d.

The Official Gazette of the State Patent Bureau of the Republic of Lithuania *contains recordings in the Registers of Patents, Designs, Trademarks of the Respublic of Lithuania under the Law on Trademarks of the Republic of Lithuania No. VIII-1981 of October 10, 2000, the Patent Law of the Republic of Lithuania No. I-372 of January 18, 1994, the Design Law of the Republic of Lithuania No. IX–1181 of November 7, 2002, data on European Patent Applications and Patents extended to Republic of Lithuania under the Agreement on the extension of European Patents between the Government of the Republic of Lithuania and the European Patent Organization (EPO) of January 25, 1994, and European Patent Applications filed under European Patent Convention (EPC), that have provisional protection in Republic of Lithuania, and Europian Patents granted in Republic of Lithuania according to EPC.*

Date of publication of the Inventions, Designs, Trademarks, European Patent Applications and Patents in this number of the Official Gazette - August 25, 2008.

Adresai:

Lietuvos Respublikos valstybinis patentų biuras
Kalvarijų g. 3, LT-09310 Vilnius
Telefonas (8 5) 2780250
Faksas (8 5) 2750723
El. paštas spb@vpb.gov.lt
Titulinis puslapis Internete http://www.vpb.gov.lt

Lietuvos Respublikos valstybinio patentų biuro oficialų biuletenį galima užsiprenumeruoti Lietuvos technikos bibliotekoje:

Šv. Ignoto g. 6, LT-01120 Vilnius
Telefonas (8 5) 2628578
Faksas (8 5) 2610379

Lietuvos Respublikos valstybinio patentų biuro oficialūs leidiniai nemokamai gali būti peržiūrimi Lietuvos technikos bibliotekoje:

Šv. Ignoto g. 6, LT-01120 Vilnius
Telefonas (8 5) 2628578
Faksas (8 5) 2610379

A. Jakšto g. 4a, LT-44279 Kaunas
Telefonas (8 37) 422681

Sukilėlių g. 14, LT-91244 Klaipėda
Telefonas (8 46) 410491

P. Višinskio g. 11, LT-77157 Šiauliai
Telefonas (8 41) 525230

Laisvės aikštė 23, LT-35200 Panevėžys
Telefonas (8 45) 581191

Addresses:

The State Patent Bureau of the Republic of Lithuania
Kalvarijų str. 3, LT-09310 Vilnius, Lithuania
Telephone (370 5) 2780250
Fax (370 5) 2750723
E-mail: spb@vpb.gov.lt
Homepage on the Internet: http://www.vpb.gov.lt

The Official Gazette of the State Patent Bureau of the Republic of Lithuania may be obtained at the Lithuanian Technical Library:

Šv. Ignoto 6, LT-01120 Vilnius, Lithuania
Telephone (370 5) 2628578
Fax (370 5) 2610379

The official publications of the State Patent Bureau of the Republic of Lithuania may be consulted free of charge at the Lithuanian Technical Library:

Šv. Ignoto 6, LT-01120 Vilnius, Lithuania
Telephone (370 5) 2628578
Fax (370 5) 2610379

A. Jakšto 4a, LT-44279 Kaunas, Lithuania
Telephone (370 37) 422681

Sukilėlių 14, LT-91244 Klaipėda, Lithuania
Telephone (370 46) 410491

P. Višinskio. 11, LT-77157 Šiauliai, Lithuania
Telephone (370 41) 525230

Laisvės aikštė 23, LT-35200 Panevėžys, Lithuania
Telephone (370 45) 581191

© Lietuvos Respublikos valstybinis patentų biuras, 2008

Turinys

OFICIALŪS PRANEŠIMAI 2
Patentinių patikėtinių sąrašas 2
IŠRADIMAI 5
BB1A* Paskelbtos paraiškos (A)** 5
FD9A Atšauktos paraiškos 9
FG9A Išduoti patentai (B) 10
MM9A Panaikinti patentai 12
PC9A Patento perleidimas 13
QB9A Licencijos suteikimas 14
PD9A Patento pakeitimai. 15
Vardinė rodyklė 16
Sisteminė rodyklė 17
Numerinė rodyklė 18
Numerinė paraiškų rodyklė 19
Europos patentai 20
BB1D Paskelbtos paraiškos 20
FG9D Paskelbti patentai 24
FG4D Paskelbti patentai 72
PC9D Patento perdavimas 104
PD9D Pakeitimai 105
MG9D Išplėtimo pripažinimas negaliojančiu 106
MG4D Patentai pripažinti negaliojančiais 107
MF9D Išplėtimo pripažinimas negaliojančiu 114
MM9D Išplėtimo panaikinimas. 115
MM4D Panaikinti patentai 116
Sisteminė paraiškų rodyklė 117
Numerinė paraiškų rodyklė 118
Sisteminė patentų rodyklė 119
Numerinė patentų rodyklė 120
Klasifikacijos skyriai. 121
DIZAINAS 122
FG9L Paskelbtos registracijos. 122
ND9L Registracijos galiojimo pratęsimas 123
PC9L Dizaino perdavimas. 124
Vardinė rodyklė 125
Sisteminė rodyklė 126
Numerinė rodyklė 127
Klasifikacijos klasės. 128
PREKIŲ ŽENKLAI 129
FG9Y Paskelbtos registracijos 130
PD9Y, TC9Y, TH9Y Pakeitimai 171
ND9Y Registracijos galiojimo pratęsimas 180
MM9Y Ženklo išregistravimas 206
PC9Y Ženklo perdavimas 213
QB9Y Licencijos suteikimas 218
MA9Y Ženklo išregistravimas 221
RC9Y Teisės į ženklą įkeitimas 222
RD9Y Teisės į ženklą areštas 223
TK9Y Atitaisymai 224
Duomenys apie tarptautines registracijas 225
QB9T Licencijos suteikimas 225
CZ9Y Apeliacinio skyriaus sprendimai 227
Vardinė rodyklė 240
Sisteminė rodyklė 243
Numerinė rodyklė 245
Klasifikacijos klasės. 247
Valstybių kodai 249

Contents

OFFICIAL NOTICES 2
List of Patent Attorneys 2
INVENTIONS. 5
BB1A Published Applications (A) 5
FD9A Withdrawn Applications. 9
FG9A Granted Patents (B) 10
MM9A Lapsed Patents 12
PC9A Transfer of Patents 13
QB9A Licensing of Right 14
PD9A Changes 15
Name Index. 16
Subject Matter Index 17
Number Index 18
Number Index of Applications 19
European Patents 20
BB1D Published Applications 20
FG9D Published Patents. 24
FG4D Published Patents. 72
PC9D Transfer of Patents 104
PD9D Changes 105
MG9D Invalidation of Extension 106
MG4D Invalidated Patents. 107
MF9D Invalidation of Extension. 114
MM9D Cancellation of Extension 115
MM4D Lapsed Patents 116
Subject Matter Index of Applications 117
Number Index of Applications 118
Subject Matter Index of Patents 119
Number Index of Patents. 120
Sections according to the Classification 121
DESIGNS 122
FG9L Published Registrations. 122
ND9L Renewal of Registrations 123
PC9L Transfer of Registrations. 124
Name Index 125
Subject Matter Index 126
Number Index 127
Classes according to the Classification. 128
TRADEMARKS AND SERVICE MARKS 129
FG9Y Published Registrations 130
PD9Y, TC9Y, TH9Y Changes 171
ND9Y Renewal of Registrations 180
MM9Y Lapse of Registrations 206
PC9Y Transfer of Marks 213
QB9Y Licensing. 218
MA9Y Lapse of Registrations 221
RC9Y Pledging of the Mark. 222
RD9Y Attachment of the Registrations 223
TK9Y Rectifications 224
Data concerning International Registration of the Mark . . 225
QB9T Licensing. 225
CZ9Y Decisions adopted of the Division of Appels. . . . 227
Name Index 240
Subject Matter Index 243
Number Index 245
Classes according to the Classification 247
Codes of Countries 249

* Pagal WIPO standartą ST.17
** Pagal WIPO standartą ST.16

LIETUVOS RESPUBLIKOS PATENTINIŲ PATIKĖTINIŲ SĄRAŠAS

(Išrašas iš Registro 2008 m. rugpjūčio 12 d.)

1. Vytautas Dovydėnas
V. Grybo g. 41-38
LT-10320 Vilnius
tel.: (370 5) 231 28 11
fax: (370 5) 261 76 93
e-mail: litpa@email.lt

2. Angelė Gurklytė
J. Basanavičiaus g. 11/1
LT-03108 Vilnius
tel.: (370 5) 212 35 58
(370 5) 261 62 83
fax: (370 5) 212 35 57
e-mail: ppc@post.omnitel.net

3. Marius Jakulis - Jason
AAA Baltic Service Company
Jasinskio g. 16B
Biurų centras Victoria
LT-01112 Vilnius
tel.: (370 5) 252 66 76
fax: (370 5) 252 66 70
e-mail: info@aaa.lt

4. Leonas Antanas Kučinskas
Dr. Leono A. Kučinsko patentinių paslaugų firma
Kaštonų g. 5-7
LT-01107 Vilnius
tel.: (370 5) 262 67 23
mob. (370 698) 80 624
fax: (370 5) 260 96 65
(370 5) 272 48 50
e-mail: leopat@is.lt

5. Rita Laurinavičiūtė
Gedimino pr. 45-6
LT- 01109 Vilnius
tel.: (370 5) 249 08 30
fax: (370 5) 249 08 33

6. Marija Lenkutienė
Patentinių paslaugų centras, UAB
J. Basanavičiaus g. 11/1
LT-03108 Vilnius
tel.: (370 5) 212 35 58
(370 5) 261 62 83
fax: (370 5) 212 35 57
e-mail: ppc@post.omnitel.net

7. Reda Žabolienė
Advokatės Redos Žabolienės kontora METIDA
Verslo centras VERTAS
Gynėjų g. 16, LT- 01109 Vilnius
tel.: (370 5) 249 08 30
(370 5) 249 08 31
(370 5) 249 08 32
fax: (370 5) 249 08 33
e-mail: patent@metida.lt
reda.zaboliene@metida.lt

8. Virgina Adolfina Draugelienė
UAB „TARPINĖ“
p.o.box 1202, LT-01007
A.P.Kavoliuko g. 24-152
LT-04328 Vilnius
tel.: (370 5) 230 56 52
mob. (370 614) 13 670
fax: (370 5) 248 97 37
e-mail: draugeliene@tarpine.lt

LIST OF PATENT ATTORNEYS OF THE REPUBLIC OF LITHUANIA

(Extract from Register by August 12, 2008)

9. Liudmila Gerasimovič
IĮ „Liudmila Gerasimovič, Patentinis patikėtinis“
Vingrių g. 13-42
LT-01141 Vilnius
tel.: (370 5) 231 08 27
fax: (370 5) 231 05 93
e-mail: info@gerasimovic.com

10. Vytautas Guobys
Ateities g. 3-9
LT-08306 Vilnius
tel.: (370 5) 262 42 50
fax: (370 5) 269 76 16
e-mail: vgpat@e-net.lt

11. dr. Nijolė Viktorija Mickevičienė
Panerių g. 79a
LT-48425 Kaunas
tel.: (370 37) 26 02 23
mob. (370 686) 40 510
fax: (370 37) 30 86 68
e-mail: nemlietuva@hotmail.com

12. Genė Ona Sruogienė
UAB „TARPINĖ“
p.o.box 1202, LT-01007
A.P.Kavoliuko g. 24-152
LT-04328 Vilnius
tel.: (370 5) 230 56 52
mob. (370 614) 13 671
fax: (370 5) 248 97 37
e-mail: sruogiene@tarpine.lt

13. Juozas Stanevičius
Ukmergės g. 28-24
LT-49313 Kaunas
tel.: (370 37) 72 70 20
(370 37) 32 38 91
fax: (370 37) 32 35 95

14. Algirdas Stonkus
A.Stonkaus individuali firma „Mes patys“
p.o.box 628
LT-03009 Vilnius
tel.: (370 5) 233 17 12

16. Nijolė Aliukaitė
p.o.box 2860
LT-01008 Vilnius ACP
tel.: (370 5) 275 04 54
mob. (370 616) 00266
e-mail: n.aliukaite@takas.lt

18. Jarūta Lotužytė
Medžiotojų g. 12-30
LT-92240 Klaipėda
tel.: (370 46) 21 68 14
(370 46) 29 30 15

19. Nijolė Nemcevičienė
Nijolės Nemcevičienės patentinių paslaugų firma
Laisvės al. 101a-105
LT-44291 Kaunas
tel.: (370 37) 20 12 05
mob. (370 687) 155 95
fax: (370 37) 20 12 05
e-mail: ninema2001@yahoo.com

20. Aldona Orlienė
Kęstučio g. 59-11
LT-44303 Kaunas
tel.: (370 37) 22 76 57
(370 37) 70 58 04
mob. (370 686) 3 34 50
fax: (370 37) 20 43 59

21. Aldona Pacevičienė
A. Mickevičiaus g. 29-6
LT-44245 Kaunas
tel.: (370 37) 20 44 42
(370 37) 40 78 02
(370 98) 3 13 37
fax: (370 37) 40 78 03
e-mail: apaceviciene@takas.lt

22. Petras Puzinas
P.Puzino įmonė „Kalnuočiai“
Aguonų g. 140
LT-37452 Panevėžys
tel.: (370 45) 57 63 00
mob. (370 687) 267 14
fax: (370 45) 57 63 00
e-mail: kalnuociai@post.omnitel.net

23. Raimonda Algimanta Skutele
Architektų g. 45-69
LT-04221 Vilnius
tel.: (370 5) 244 05 74
fax: (370 5) 244 05 74
e-mail: almonda@takas.lt

24. Irena Milda Srėbalienė
Patentinių paslaugų centras, UAB
J. Basanavičiaus g. 11/1
LT-03108 Vilnius
tel.: (370 5) 212 35 58
(370 5) 261 62 83
fax: (370 5) 212 35 57
e-mail: ppc@post.omnitel.net

25. Aurelija Šidlauskienė
Patentinės patikėtinės
Aurelijos Šidlauskienės firma
K. Būgos g. 29
LT-44326 Kaunas
tel.: (370 37) 22 14 42
mob. (370 698) 787 25
fax: (370 37) 22 14 42
e-mail: aurelija@kaunas.omnitel.net

26. Lyra Tarnauskienė
UAB „Patentinė
ir teisinė apsauga“
Maironio g. 14 B-1
LT-44298 Kaunas
tel.: (370 37) 32 10 67
mob. (370 687) 160 17
fax: (370 37) 32 10 90
e-mail: lyrat@takas.lt

27. Milda Tumkevičienė
Patentinių paslaugų centras, UAB
J. Basanavičiaus g. 11/1
LT-03108 Vilnius
tel.: (370 5) 212 35 58
(370 5) 261 62 83
fax: (370 5) 212 35 57
e-mail: ppc@post.omnitel.net

28. Juozas Viržonis
Tulpių g. 1-37
LT-35194 Panevėžys
tel.: (370 45) 46 34 54
mob. (370 686) 642 87
e-mail: jvirzonis@hotmail.com

29. Liucija Janickaitė
Inpatra UAB
Šeškinės g. 59-53,
LT-07162 Vilnius
tel.: (370 5) 246 45 38
mob. (370 686) 518 25
fax: (370 5) 246 45 38
e-mail: pat.janickaite@post.5ci.lt

30. Ramunė Garšvienė
Dūkštų g. 28-20
LT-07171 Vilnius
tel.: (370 5) 248 21 53
fax: (370 5) 248 21 53
e-mail: rgarsv@takas.lt

31. Stanislava Teleišienė
UAB „Brainera“
Savanorių pr. 217
LT-02300 Vilnius
tel.: (370 5) 264 80 88
mob. (370 601) 094 42
fax: (370 5) 264 80 99
e-mail: info@brainera.lt
stase@skynet.lt

32. Ona Vaičiulienė
V. Druskio g. 9-46
LT-04306 Vilnius
tel.: (370 5) 244 47 49
mob. (370 611) 37 406
fax: (370 5) 244 47 49
e-mail: ovaic@takas.lt

34. Liudmila Čebotariova
Patentinių paslaugų centras, UAB
J. Basanavičiaus g. 11/1
LT-03108 Vilnius
tel.: (370 5) 212 35 58
(370 5) 261 62 83
fax: (370 5) 212 35 57
e-mail: ppc@post.omnitel.net

35. Otilija Klimaitienė
AAA Baltic Service Company
Jasinskio g. 16B
Biurų centras Victoria
LT-01112 Vilnius
tel.: (370 5) 252 66 76
fax: (370 5) 252 66 70
e-mail: o.klimaitiene@aaa.lt

36. Zita Grigienė
Savanorių pr. 222a-46
LT-50196 Kaunas
tel.: (370 37) 31 40 50
(370 37) 77 04 24
mob. (370 686) 550 16
fax: (370 37) 31 40 50
e-mail: zita.grigiene@gmail.com

37. Tatjana Sterlina
UAB „Intels“
Naugarduko g. 32/2
LT-03225 Vilnius
tel.: (370 5) 233 54 77
fax: (370 5) 216 22 88
e-mail: info@intels.lt
sterlina@post.5ci.lt

38. Gražina Pečiulienė
P. Vileišio g. 24-71
LT-10301 Vilnius
tel.: (370 5) 234 10 83
fax: (370 5) 234 10 83
e-mail: grazina@post.omnitel.net

39. Sigitas Bartkus
Breslaujos g. 3
LT-44403 Kaunas
tel.: (370 37) 40 18 30
mob. (370 687) 990 81
fax: (370 37) 35 12 71
e-mail: bartkus@mail.lei.lt

40. Nelia Janiušina
UAB „Intels“
Naugarduko g.32/2
LT-03225 Vilnius
tel.: (370 5) 233 54 77
fax: (370 5) 216 22 88
e-mail: info@intels.lt
intels@takas.lt

41. Danutė Lišauskaitė
Studentų g. 32-3
LT-50249 Kaunas
tel.: (370 37) 73 84 56

42. Aleksandras Loginovas
Studentų g. 32-3
LT- 50249 Kaunas
tel.: (370 37) 43 84 56

43. Marija Vanda Antanaitienė
p.o.box 3197
LT-06002 Vilnius
tel.: (370 5) 247 04 42
fax: (370 5) 247 04 42
e-mail: patent@takas.lt

44. Audronė Juodzevičienė
Medeinos g. 13-8
LT-06139 Vilnius
tel.: (370 5) 240 84 37
e-mail: audrone.juodzeviciene@vilnius.lt

45. Juozas Lapienis
Pušų g. 10-10
LT-08120 Vilnius
tel.: (370 5) 241 32 31
mob. (370 685) 11 286
fax: (370 5) 241 32 31
e-mail: juozulis@sklypas.lt

46. Telesforas Urbaitis
Advokatų kontora Daugirdas, Žukovskis ir partneriai
Laisvės pr. 123
LT-06118 Vilnius
tel.: (370 5) 273 67 92
fax: (370 5) 279 24 89
e-mail: telesforas@askada.lt

47. Vaclovas Kiškis
Adomaičiai,
Lavoriškių p-tas,
LT-15032 Vilniaus raj.
tel.: (370 673) 44 400
e-mail: vaclovas@irii.lt
vaclovas@patentas.lt

48. Eglė Mickevičiūtė-Tiažkijienė
Advokatės Eglės Mickevičiūtės-Tiažkijienės kontora
Šeimyniškių g. 22
LT-09312 Vilnius
tel.: (370 5) 272 39 24
mob. (370) 687 85 880
fax: (370 5) 272 39 24
e-mail: emt@takas.lt

49. Vytautas Einoris
Gerbutavičiaus g. 1/42-155
LT-04318 Vilnius
tel.: (370 5) 245 19 87
fax: (370 5) 274 50 43
e-mail: einavytas@hotmail.com

50. Aušra Pakėnienė
AAA Baltic Service Company
Jasinskio g. 16B
Biurų centras Victoria
LT-01112 Vilnius
tel.: (370 5) 252 66 76
fax: (370 5) 252 66 70
e-mail: a.pakeniene@aaa.lt

51. Jurga Petniūnaitė
AAA Baltic Service Company
Jasinskio g. 16B
Biurų centras VICTORIA
LT-01112 Vilnius
tel.: (370 5) 252 66 76
fax: (370 5) 252 66 70
e-mail: j.petniunaite@aaa.lt

52. Jelena Gerasimovič
IĮ „Liudmila Gerasimovič, Patentinis patikėtinis“
Vingrių g. 13-42
LT-01141 Vilnius
tel.: (370 5) 231 08 27
fax: (370 5) 231 05 93
e-mail: info@gerasimovic.com

53. Malvina Milda Pranskevičienė
IĮ „Liudmila Gerasimovič, Patentinis patikėtinis“
Vingrių g. 13-42
LT-01141 Vilnius
tel.: (370 5) 231 08 27
fax: (370 5) 231 05 93
e-mail: info@gerasimovic.com

54. Gediminas Pranevičius
Advokatų kontora „Smaliukas ir partneriai“
Konstitucijos pr. 7,
LT-09308 Vilnius
tel.: (370 5) 248 73 37
fax: (370 5) 248 73 38
e-mail: info@smaliukas.lt

55. Vitalija Banaitienė
UAB „TARPINĖ“
p.o.box 1202, LT-01007
A.P.Kavoliuko g. 24-152
LT-04328 Vilnius
tel.: (370 5) 230 56 52
mob. (370 699) 02 023
fax: (370 5) 248 97 37
e-mail: banaitiene@tarpine.lt

56. Vilija Viešūnaitė
Advokatų kontora Šarka, Sabaliauskas, Jankauskas
L.Stuokos-Gucevičiaus g. 9
LT-01122 Vilnius
tel.: (370 5) 212 20 77
mob. (370 687) 48 149
fax: (370 5) 212 20 55
e-mail: vilija@relaw.lt

57. Gvidas Urbonas
K. Donelaičio g. 33-101
LT-44240 Kaunas
tel.: (370 37) 32 44 32
mob. (370 698) 83 666
fax: (370 37) 20 89 30
e-mail: gvidasu@one.lt

Numeracija – pagal patentinių patikėtinių registro duomenis.

IŠRADIMAI

*(11)** Dokumento numeris
Number of the document

(13) Dokumento rūšis**:
A - paskelbta patentinė paraiška
B - išduotas patentas
T - Europos patento apibrėžties vertimas
Kind of document:
A - published Application
B - granted Patent
T - translation of European Patent Claim

(15) Atitaisymas
Patent correction information

(21) Paraiškos numeris
Application number

(22) Paraiškos padavimo data
Date of filing the application

(24) Liudijimo įsigaliojimo data
Date of coming into effect of SPC

(30) Prioriteto paraiškos numeris, data, valstybės kodas***
Priority application number, date, code of country

(41) Paraiškos paskelbimo data
Date of publication of the application

(45) Patento paskelbimo data
Date of publication of the patent

(46) Apibrėžties vertimo paskelbimo data
Date of publication of the claims translation

(48) Atitaisymo data
Date of issuance of a corrected patent document

(51) Tarptautinės patentų klasifikacijos indeksai
Indication of International Patent Classification

(54) Išradimo pavadinimas
Title of the invention

(57) Išradimo apibrėžtis/Referatas
Claim/Abstract

(60) Paraiškos, paduotos užsienio patentų tarnybai, duomenys (paraiškos numeris, paraiškos padavimo data, valstybės kodas)
Data relating to the application filed with a foreign patent office (application number, date, code of country)

(62) Paraiškos, iš kurios dokumentas išskirtas, numeris
Number of the earlier application

(68) Patento numeris
Patent number

(71) Pareiškėjo pavadinimas/vardas, pavardė, adresas, valstybės kodas
Name and address of applicant, code of country

(72) Išradėjo vardas, pavardė, valstybės kodas
Name of inventor, code of country

(73) Savininko pavadinimas/vardas, pavardė, adresas, valstybės kodas
Name and address of grantee, code of country

(74) Patentinio patikėtinio registracijos numeris/atstovo vardas, pavardė, adresas, valstybės kodas
Name, registration number, address of attorney/representative, code of country

(83) Mikroorganizmo deponavimo numeris ir vieta, valstybės kodas
Number and place of deposit of the microorganism, code of country

(85) Nacionalinio PCT lygio pradžios data
Date of commencement of the national phase pursuant to the PCT

(86) Tarptautinės paraiškos padavimo duomenys (paraiškos numeris, paraiškos padavimo data)
Data relating to the filing PCT application (number of application, date of filing application)

(87) Tarptautinės paraiškos paskelbimo duomenys (paskelbimo numeris, paskelbimo data)
Publication data of the PCT application (publication number, publication date)

(92) Vaisto ar augalų apsaugos priemonės pirmojo nacionalinio registravimo liudijimo numeris ir išdavimo data
Number and date of the first national authorization to place the medicinal or plant protection product on the market

(93) Vaisto ar augalų apsaugos priemonės pirmojo registravimo regioninėje ekonominėje bendrijoje liudijimo numeris, išdavimo data ir valstybės kodas
Number, date and code of country of origin of the first authorization to place the medicinal or plant protection product on the market within regional economic community

(94) Liudijimo galiojimo termino pasibaigimo data
Calculated date of expiry of the SPC

(95) Veikliosios medžiagos pavadinimas
Name of the product protected by the basic patent

(96) Europos paraiškos padavimo duomenys (paraiškos numeris, paraiškos padavimo data)
Data relating to the filing European application (number of application, date of filing application)

(97) Europos paraiškos paskelbimo duomenys (paraiškos paskelbimo data, patento paskelbimo data)
Publication data of the European application (publication date of aplication; publication date of patent)

* Pagal WIPO standartą ST.9
** Pagal WIPO standartą ST.16
*** Pagal WIPO standartą ST.3

Patentinės paraiškos, paskelbtos pagal Lietuvos Respublikos patentų įstatymo 21 straipsnį

(51) Int. Cl. (2006): **B01D 53/84**

(21) **2007 005**
(13) A
(22) 2007 01 26

(71) Vilniaus Gedimino technikos universitetas, Saulėtekio al. 11, 10223 Vilnius, LT

(72) Pranas BALTRĖNAS, LT
Alvydas ZAGORSKIS, LT

(54) Biofiltras - adsorberis

(57) Išradimas priklauso biofiltrų sričiai su biologiškai aktyvintaja įkrova. Biofiltras naudojamas orui valyti nuo lakiųjų organinės kilmės junginių, tokių kaip acetonas, ksilenas, toluenas, butanolis, stirenas, butilacetatas ir kt. Tuo tikslu biofiltrai gali būti naudojami chemijos, maisto, medžio ir naftos apdirbimo įmonėse, spaustuvėse ir kitose pramonės šakose, kur išsiskiria lakieji organinės kilmės tirpikliai. Siekiant išlaikyti įrenginio valymo efektyvumą, atsiradus mikroorganizmų vystymuisi nepalankioms sąlygoms, biofiltre naudojamos kelios įkrovos, sudarytos iš medienos pjuvenų ir ceolito. Vienos iš jų geriau valys orą esant mažam drėgnumui - iki 20 % (ceolitas), kitos geriau tiks, kai drėgmė bus didesnė - 60-90 % (pjuvenos). Oro valymo įrenginį sudaro metalinis korpusas, vandens rezervuaras, perteklinis vandens pašalinimo įrenginys, tenai, naudojami orui šildyti įrenginyje, įkrova, oro kondensatorius, sieteliai, vandens tiekimo į rezervuarą vamzdis, aeratoriai, atvamzdžiai oro mėginiams paimti, užterštą orą į įrenginį pučiantis ventiliatorius, ortakiai užterštam orui tiekti į įrenginį bei šalinti. Techninį ir ekonominį siūlomo įrenginio efektyvumą nulemia paprasta jo konstrukcija ir nesudėtinga eksploatacija, nes tai užtikrina mažesnes medžiagų ir darbo sąnaudas.

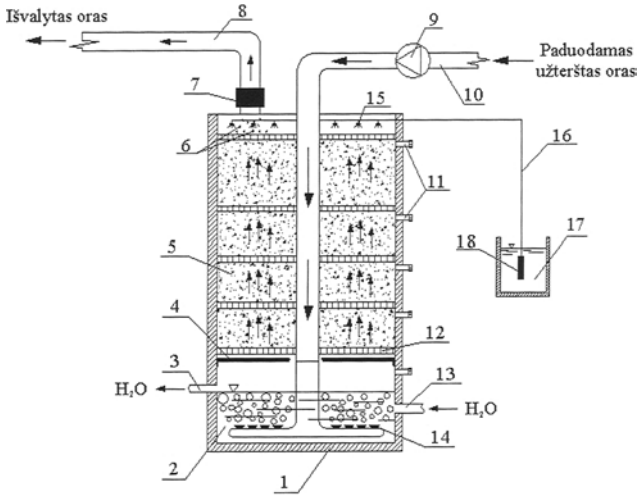

Apibrėžties punktai: 6, brėžiniai: 1

(51) Int. Cl. (2006): **B65D 85/57** *(21)* **2007 009**
(13) A
(22) 2007 02 06

(71) Linas MATULIS, Turniškių g. 96, LT-10104 Vilnius, LT
(72) Linas MATULIS, LT
(74) Liudmila GERASIMOVIČ, 9, Į "Liudmila Gerasimovič, Patentinis patikėtinis", Vingrių g. 13-42, LT-01141 Vilnius, LT

(54) Disko formos laikmenos dėklas ir dėklų grupė

(57) Disko formos laikmenos dėklas ir dėklų grupė priklauso pakuotėms, skirtoms garso ir vaizdo įrašų diskų laikymui, būtent, saugojimui, transportavimui, eksponavimui ar panašiai. Jis susideda iš keturkampio formos pagrindo A, dalies B, turinčios maždaug disko dydžio išpjovą, ir fiksatoriaus išpjovos centre sagutės ant kojytės formos, susegamas su liežuvėliu, išeinančiu iš vienos pagrindo A kraštinės vidurio, dalies B išpjova yra kūgiškai platėjanti, o pagrindo A, dalies B, sagutės kojelės ir liežuvėlio sritys, kontaktuojančios su disku, padarytos iš švelnios stangrios antistatinės medžiagos, pvz. veltinio. Arba dėklas papildomai turi tarpinį sluoksnį A1, sudarantį kišenę.Grupė disko formos laikmenų dėklų gali būti sujungti tarpusavyje, kur vieno dėklo užsegimo liežuvėlis prisegtas prie betkurio kito gretimo (atviro arba uždaro) dėklo sagutės. Dėklai gali būti sujungti į vertikalią juostą. Keletas dėklų ir/ arba jų vertikalių juostų gali būti suverti ant horizontalaus virbo, sudarydami kartotekos tipo dėklų grupę. Dėklai gali būti sudėti glaudžiai vienas greta kito užpildant apribotą paviršiaus plokštumą, sudarant plokštuminę dėklų grupę.

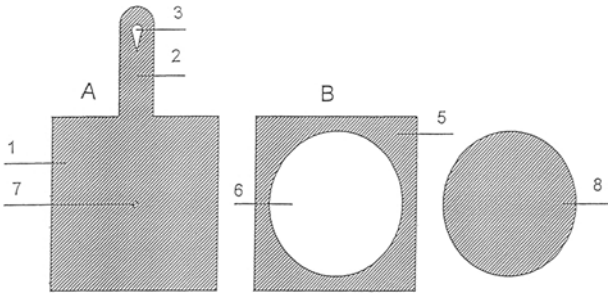

Fig. 1

Apibrėžties punktai: 8, brėžiniai: 9

(51) Int. Cl. (2006): **E03F 5/10** **E02B 11/00** *(21)* **2007 081**
(13) A
(22) 2007 12 28

(71) Jonas PODLESKIS, Žibučių g. 24, LT-37460 Panevėžys, LT
(72) Jonas PODLESKIS, LT

(54) Požeminis paviršinio vandens nuleistuvas

(57) Šis išradimas skirtas melioracijos sričiai ir naudojamas per drėgnų žemių sausinimui, naudojant uždaro drenažo (vamzdynų) sistemas. Paviršinio vandens nuleistuvas - melioracijos įrenginys, skirtas paviršiniam vandeniui nuleisti į drenažo sistemą. Siūlomas melioracijos įrenginys skirtas paviršinio vandens nuleidimui drenažu nusausintuose plotuose. Požeminis paviršinio vandens nuleistuvas, kurį sudaro rentinys (3), įstatytas į duobę (1) ir sujungtas su drenažo sistema (2) naujas ir naudingas yra tuo, kad duobės (1) gylis parinktas priklausomai nuo drenažo sistemos (2) įgilinimo ir rentinio (3) aukščio taip, kad rentinio prijungimo prie drenažo sistemos šakutė (4) sudarytų kampą su drenažo sistemos vamzdeliu (2) ir turėtų nuolydį į rentinio (3) pusę, be to, prijungimo šakutė (4) prijungta viršutinėje drenažo sistemos vamzdžio (2) dalyje, rentinys uždengtas didesnio skersmens negu rentinio skersmuo dangčiu (5), o viršutinė rentinio briauna turi iškirtimus (6) vandeniui įtekėti į rentinį, likusi duobės dalis apie rentinį ir tuštuma nuo dangčio iki žemės paviršiaus užpildyta smėliu, žvyru arba skalda (7).

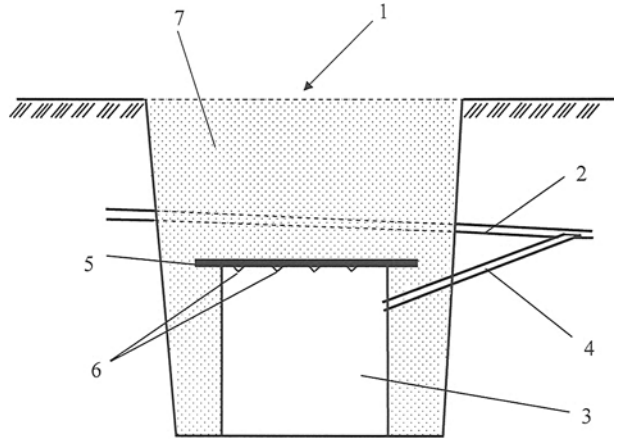

Apibrėžties punktai: 1, brėžiniai: 1

(51) Int. Cl. (2006): **E04B 9/00**
E04B 2/00
(21) **2007 007**
(13) A
(22) 2007 02 02

(71) A. Kazilevičiaus įmonė “DRAUDOVITUS”, Ukmergės g. 11-18, LT-35177 Panevėžys, LT
(72) Algis KAZILEVIČIUS, LT
(74) dr. Nijolė Viktorija MICKEVIČIENĖ, 11, Panerių g. 79a, LT-48425 Kaunas, LT
(54) Konstrukcinis modulinis blokas
(57) Išradimas priklauso statybos sričiai ir yra skirtas pertvarų, nelaikančių sienų bei denginių montavimui. Konstrukcinį modulinį bloką sudaro gipso plokštės (1), korinis užpildas (2) tarp jų bei tarp gipso plokščių ir korinio užpildo esančios membranos (3). Korinis užpildas (2) gali būti vieno sluoksnio arba daugiasluoksnis, tuščiaviduris arba pripildytas termoizoliacinės medžiagos (4). Korių akučių dydis gali būti nuo 10 mm iki 120 mm skersmens. Korinio užpildo sluoksnių aukštis gali būti nuo 10 mm iki 100 mm, o standumas nuo 35 g/m^2 iki 400 g/m^2. Membranų (3) tarp gipso plokščių ir korinio užpildo sluoksnių tankis gali būti nuo 35 g/m^2 iki 400 g/m^2, o jų storis nuo 0,04 mm iki 1,00 mm.

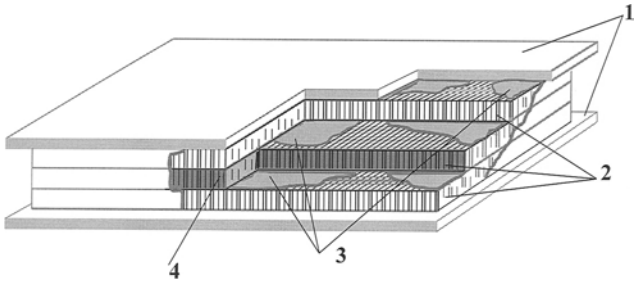

Apibrėžties punktai: 8, brėžiniai: 4

(51) Int. Cl. (2006): **G05D 7/06**
(21) **2007 006**
(13) A
(22) 2007 01 31

(71) Kauno technologijos universitetas, K. Donelaičio g. 73, LT-44249 Kaunas, LT
(72) Ramutis BANSEVIČIUS, LT
Rūta MITRULEVIČIŪTĖ, LT
Minvydas RAGULSKIS, LT
(74) Aldona ORLIENĖ, 20, Kęstučio g. 59-11, LT-44303 Kaunas, LT
(54) Srauto kiekio valdymo įrenginys
(57) Srauto kiekio valdymo įrenginys priskirtas automatinių skysčio arba dujų reguliavimo sistemų sričiai, konkrečiai mikrosrautų kiekio reguliavimui ir gali būti plačiai panaudojamas mechatroninėse sistemose hidropavarų valdymui, taip pat medicinoje, maisto pramonėje bei energetikoje. Siekiant padidinti pratekančio srauto greitaeigiškumą bei tikslumą srauto kiekio valdymo įrenginys susidedantis iš cilindro formos korpuso (1), su jo viduje esančiu reguliatoriumi (2), dalijančiu jį į įėjimo (3) ir išėjimo (4) ertmes ir pjezocilindro (5), prijungto prie maitinimo šaltinio (6), kur reguliatorius (2) susideda iš standžiai korpuso (1) viduje įtvirtinto metalinio disko (7) su skylėmis, priešais kurį, įėjimo (3) ertmės pusėje, įmontuotos dvi vienodos (identiškos) membranos (8) ir (9) su mikrokiaurymėmis, kurios yra išdėstytos reguliariai periodiškai ir yra apskritimo arba daugiakampio formos. Membrana (8) įtvirtinta standžiai korpuse (1), membrana (9) gali suktis membranos (8) atžvilgiu ir yra standžiai sujungta su pjezocilindru, o metalinis diskas (7) yra padengtas teflonine medžiaga (10).

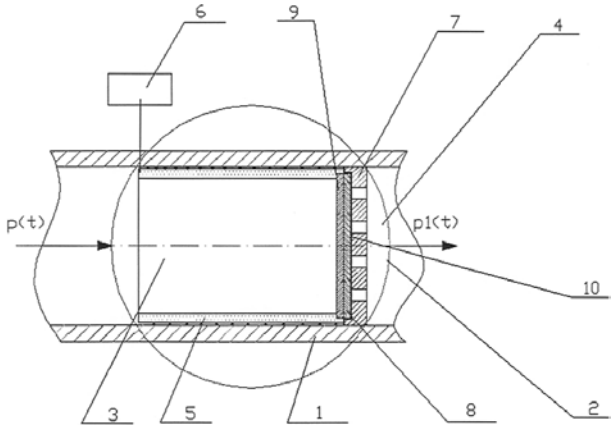

Apibrėžties punktai: 6, brėžiniai: 2

(51) Int. Cl. (2006): **G06F 19/00**
(21) **2007 041**
(13) A
(22) 2007 07 10

(30) P-07-14, 2007 02 19, LV
(71) Aleksandrs FRIDMANS, Zaubes Str. 3/10, LV-1013 Riga, LV
Olegs AINGORNS, Rubenyu Str. 60, LV-2008 Jurmala, LV
(72) Aleksandrs FRIDMANS, LV
Olegs AINGORNS, LV
(74) Reda ŽABOLIENĖ, 7, Advokatės Redos Žabolienės kontora METIDA, Verslo centras VERTAS, Gynėjų g. 16, LT-01109 Vilnius, LT
(54) Interaktyvi multimedijinio loterijos žaidimo sistema ir būdas su reklamos funkcija
(57) Išradimas priskiriamas interaktyviems multimedijiniams loterijos žaidimų sistemoms ir būdams, ypač loterijos žaidimams su reklamos funkcija, kuriuose galima dalyvauti, naudojant multimedijos įrenginius, pavyzdžiui mobiliuosius telefonus, asmeninius kompiuterius, interaktyvią skaitmeninę televiziją, internetą ir kitus vietinius ir pasaulinius ryšio tinklus. Dalyvauti žaidime galima

be registracijos žaidimo sistemoje ir be mokesčio už dalyvavimą žaidime. Loterijos žaidimo sistema susideda iš vartotojo įrenginio (2) su ekranu, skaitmeninio informacinio kanalo (7), kuris užtikrina vartotojo įrenginio (2) ir organizatoriaus sistemos (8) ryšį, organizatoriaus sistemos (8), kurią sudaro sistemos procesorius (9), sistemos serveris (10) ir sisteminiai blokai (11, 12 ir 13), kurie užtikrina loterijos žaidimo sistemos darbą, skiriasi tuo, kad ekrane išdėstytas žaidimo laukas (4), kuriame yra reklaminiai langeliai (5) ir laimėjimo langeliai (6), išdėstyti tiek vertikaliai, tiek horizontaliai ir yra vienas šalia kito ir kurių funkcija yra saugoti ir pateikti reklaminę informaciją arba informaciją apie laimėjimą, kur organizatoriaus sistema (8) užpildo žaidimo lauką (4) laimėjimų langeliais (6) ir reklaminiais langeliais (5), išlaikydama santykį, kurį nustato žaidimo organizatorius.

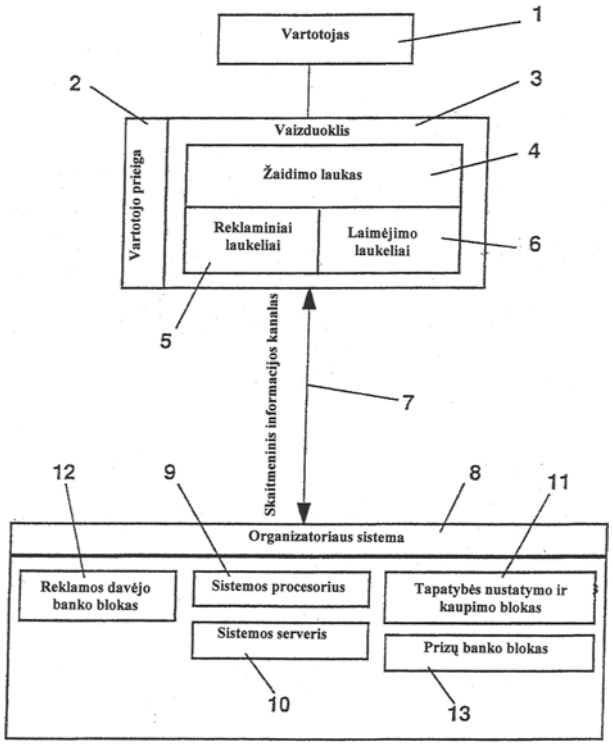

Fig. 5

Apibrėžties punktai: 9, brėžiniai: 6

Patentinės paraiškos, atšauktos pagal Lietuvos Respublikos patentų įstatymo 21 straipsnį

(21) Paraiškos numeris	Atšaukimo data
2006 063	2008 05 13

Patentai 5511–5514, išduoti pagal Lietuvos Respublikos patentų įstatymo 22 straipsnį

(51) Int. Cl. (2006): **B02C 13/00**
B29B 17/00
(11) **5513**
(13) B
(21) 2006 083
(22) 2006 10 19
(41) 2008 04 25

(72) Marijonas SINICA, LT
Ignas PILIPAVIČIUS, LT
Stasys ARNAŠIUS, LT
Dominykas ARNAŠIUS, LT

(73) VGTU Termoizoliacijos institutas, Linkmenų g. 28, 08217 Vilnius, LT
Uždaroji akcinė bendrovė “Virginijus ir Ko”, J. Tumo-Vaižganto g. 94-9, Plungė, LT

(74) Marijonas SINICA, Kanto al. 4-5, LT-06255 Vilnius, LT

(54) Putų polistireno atliekų smulkinimo būdas ir įrenginys

(57) 1. Putų polistireno atliekų smulkinimo būdas, pagal kurį į trupinimo įrenginį paduoda atliekas ir jas trupina, b e s i s k i r i a n t i s tuo, kad į trupinimo įrenginį paduoda atliekas veikiant jų sunkio jėgai ir jas trupina periodiškai – žingsniu.

2. Putų polistireno atliekų smulkinimo įrenginys, susidedantis iš korpuso, kuriame sumontuoti du lygiagretūs vienas priešais kitą besisukantys velenai su užtvirtintais ant jų dantytais diskiniais smulkinimo įrankiais, išdėstytais taip, kad vieno veleno dantyti diskiniai įrankiai įeitų į kito veleno dantytų diskinių įrankių tarpą, b e s i s k i r i a n t i s tuo, kad dantytų diskinių įrankių dantys išdėstyti vienoje linijoje lygiagrečiai velenų ašims, o prieš dantis yra išpjovos.

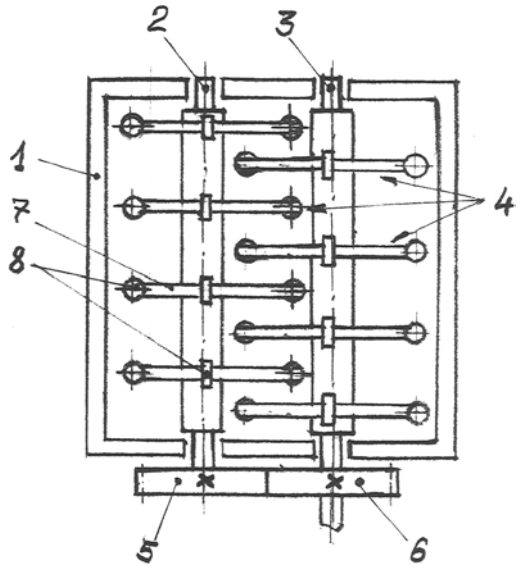

Fig. 1

(51) Int. Cl. (2006): **E04B 2/82**
(11) **5514**
(13) B
(21) 2006 054
(22) 2006 07 01
(41) 2008 01 25

(72) Marijonas SINICA, LT
Vaidotas BARANAUSKAS, LT
Vytautas ČESNAUSKAS, LT
Sigitas ČESOKAS, LT
Mindaugas ANUŽIS, LT

(73) Uždaroji akcinė bendrovė “SIMPRAS”, Matuizos, Varėnos r., LT

(54) Daugiasluoksnė save laikanti atitvara

(57) 1. Daugiasluoksnė save laikanti atitvara, susidedanti iš mažiausiai dviejų save laikančių sienelių, tarp kurių išdėstytas garso izoliavimo įdėklas – mineralinės vatos plokštė, kompensacinio tarpo, išdėstyto tarp sienelių viršaus ir perdangos apačios, užpildyto garso izoliavimo įdėklais iš lauko pusės apsaugotais tinko sluoksniu, b e s i s k i r i a n t i s tuo, kad kompensaciniai garso izoliavimo įdėklai papildomai iš vidaus padengti mažiausiai vienu apsauginiu tinko sluoksniu.

2. Daugiasluoksnė save laikanti atitvara pagal 1 punktą, b e s i s k i r i a n t i tuo, kad kompensaciniai garso izoliavimo įdėklai padengti tinku pagamintu iš elastingos medžiagos arba tinkas pakeistas elastingu sandarinimo elementu – apvalia arba plokščia juosta.

3. Daugiasluoksnė save laikanti atitvara pagal 1 punktą, b e s i s k i r i a n t i tuo, kad iš abiejų atitvaros pusių yra išdėstyti ją gaubiantys elastingi kampainiai, pritvirtinti prie perdangos apačios.

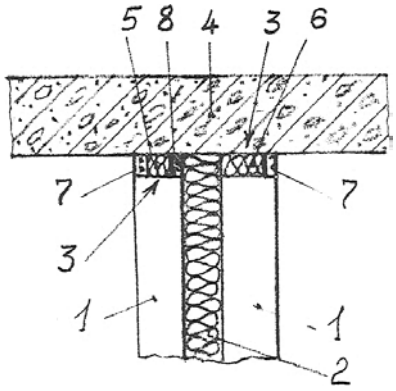

(51) Int. Cl. (2006): **F28F 3/00**
F28F 21/00
(11) **5511**
(13) B
(21) 2007 054
(22) 2007 08 21
(41) 2008 03 26

(72) Edvardas RAČKAUSKAS, LT

(73) Edvardas RAČKAUSKAS, Kunigiškių g. 16-6, Grigiškės, LT-27110 Vilnius, LT

(74) Reda ŽABOLIENĖ, 7, Advokatės Redos Žabolienės kontora METIDA, Verslo centras VERTAS, Gynėjų g. 16, LT-01109 Vilnius, LT

(54) Šilumokaitis

(57) 1. Priešpriešinių srautų šilumokaitis, skirtas oro ventiliavimo sistemoms, susidedantis iš sluoksnių, kuriuos sudaro gofruota tarpinė (2) ir pertvara (1), b e s i s k i r i a n t i s tuo, kad gofruota tarpinė (2) yra pagaminta iš plastiko, o pertvara (1) yra pagaminta iš popieriaus.

2. Šilumokaitis pagal 1 punktą, b e s i s k i r i a n t i s tuo, kad sluoksnį sudarančios gofruota tarpinė (2) ir pertvara (1) yra sutvirtinamos tarpusavyje klijavimo arba suvirinimo būdu.

3. Šilumokaitis pagal 1 arba 2 punktą, b e s i s k i r i a n t i s tuo, kad gofruotos tarpinės (2) vidurinėje dalyje (HCEF) yra suformuota sritis, pažymėta kontūru (4), kur gofrų plokštumose yra suformuojami skersai gofrų krypties einantys įdubimai (5), skirti sukurti pasipriešinimą oro srautui.

4. Šilumokaitis pagal 3 punktą, b e s i s k i r i a n t i s tuo, kad minėtų iškilimų plotas, užtveriantis oro srautą, žiūrint į šilumokaičio sluoksnio (1, 2) skerspjūvį, sudaro pusę arba mažiau oro kanalo skerspjūvio ploto.

5. Šilumokaitis pagal bet kurį iš 1-4 punktų, b e s i s k i r i a n t i s tuo, kad jis yra naudojamas patalpų ventiliacinėse sistemose.

6. Šilumokaitis pagal bet kurį iš 1-4 punktų, b e s i s k i r i a n t i s tuo, kad jis yra naudojamas kvėpavimo aparatuose, kurių paskirtis yra perduoti drėgmę ir šilumą iš iškvėpiamo oro įkvėpiamam orui.

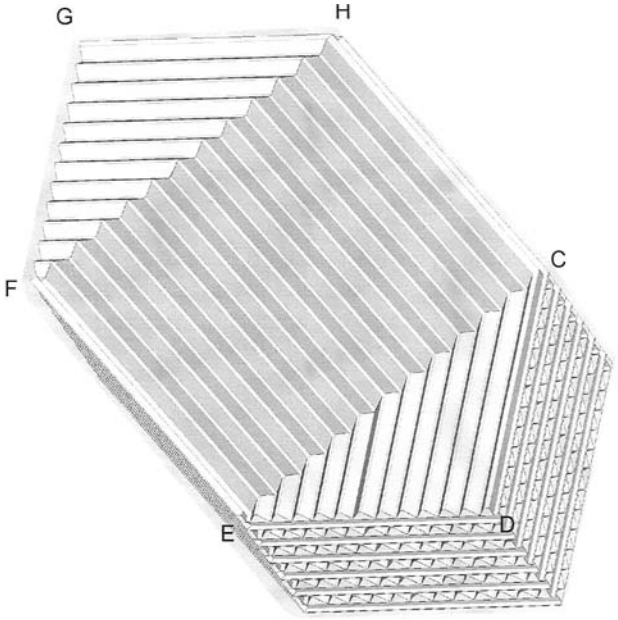

(51) Int. Cl. (2006): **G10G 5/00**
(11) **5512**
(13) B
(21) 2006 075
(22) 2006 09 15
(41) 2008 03 26

(72) Jonas ŠILEIKA, LT
(73) Jonas ŠILEIKA, Ramunių g. 25, 14162 Zujūnai, Vilniaus r., LT
(74) Jurga PETNIŪNAITĖ, 51, AAA Baltic Service Company, Jasinskio g. 16B, Biurų centras VICTORIA, LT-01112 Vilnius, LT

(54) Muzikos instrumento laikiklis

(57) 1. Muzikos instrumento, ypač saksofono, fagoto, bosinio klarneto, laikiklis, turintis ant kėdės tvirtinamą lenktą stovą, b e s i s k i r i a n t i s tuo, kad lenkto stovo (1) viršuje pritvirtinta lenkta gervė (3) su instrumento pakabinimo priemonėmis, stovas (1) ant kėdės pritvirtintas balneliu (13).

2. Muzikos instrumento laikiklis pagal 1 punktą, b e s i s k i r i a n t i s tuo, kad lenktas stovas (1) yra mažiausiai iš dviejų teleskopinių dalių (4, 5).

3. Muzikos instrumento laikiklis pagal 1 arba 2 punktą, b e s i s k i r i a n t i s tuo, kad lenktas stovas (1) apačioje turi mažiausiai dvi paslankiai pritvirtintas atramos kojeles (2).

4. Muzikos instrumento laikiklis pagal bet kurį iš 1 – 3 punktų, b e s i s k i r i a n t i s tuo, kad lenkta gervė (3) lenkto stovo (1) viršuje pritvirtinta šarnyriškai.

5. Muzikos instrumento laikiklis pagal bet kurį iš 1 – 4 punktų, b e s i s k i r i a n t i s tuo, kad lenkta gervė (3) yra mažiausiai iš dviejų teleskopinių dalių (7, 8).

6. Muzikos instrumento laikiklis pagal bet kurį iš 1 – 5 punktų, b e s i s k i r i a n t i s tuo, kad instrumento pakabinimo priemonės yra juosta arba dirželis.

7. Muzikos instrumento laikiklis pagal bet kurį iš 1 – 6 punktų, b e s i s k i r i a n t i s tuo, kad balnelis (13) yra apverstos L formos, kur platesnės dalies išorėje yra iškyša (14) su anga stovo galui įstatyti ir tvirtinti, be to, platesnioji dalis turi angas (16) tvirtinimo prie kėdės juostai arba dirželiui perverti.

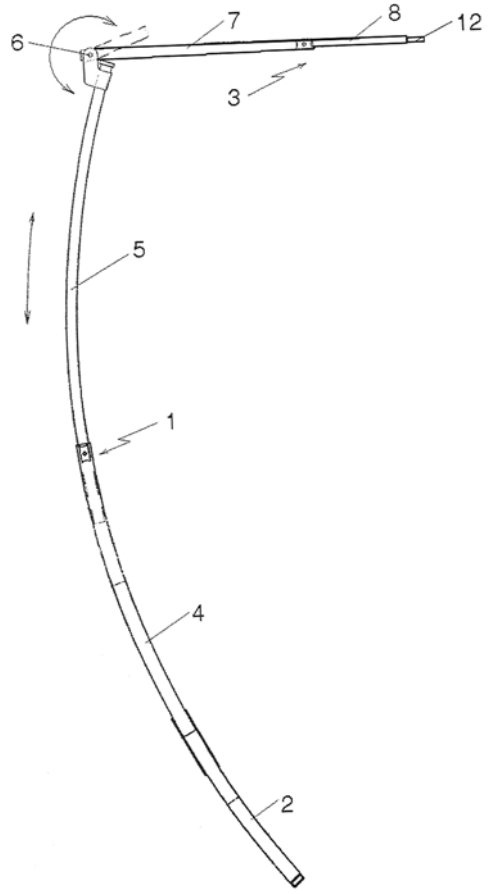

Patentai, panaikinti pagal Lietuvos Respublikos patentų įstatymo 27 straipsnį

Patento nr.	Panaikinimo data
3909	2007 12 20
4155	2007 12 16
4295	2007 12 23
4954	2007 12 18
4964	2007 12 21
5241	2007 12 17
5442	2008 01 03

Patento perleidimas pagal Lietuvos Respublikos patentų įstatymo 31 straipsnį

(11) **5305** *(51)* **Int. Cl. (2006): G07C 15/00**
(13) B
(54) Duomenų apibendrinimo sistema loterijoms ir su ja susietas būdas
Perėmėjo pavadinimas/vardas, pavardė, adresas, valstybės kodas, sutarties data
(73) SIA “KAIZEL”, Duntes iela 6-402, LV-1013 Riga, LV
2008 07 08

(11) **5337** *(51)* **Int. Cl. (2006): G01R 31/08**
(13) B
(54) Įžemėjimo trifaziame elektros tinkle identifikavimo ir vietos nustatymo būdas
Perėmėjo pavadinimas/vardas, pavardė, adresas, valstybės kodas, sutarties data
(73) UAB “Epregas”, Vileišio g. 18, Vilnius, LT
2008 07 14

Licencijos suteikimas pagal Lietuvos Respublikos patentų įstatymo 34–36, 38 ir 39 straipsnius

(11) **5305** *(51)* **Int. Cl. (2006): G07C 15/00**
(13) B
(54) Duomenų apibendrinimo sistema loterijoms ir su ja susietas būdas

Licenciato pavadinimas/vardas, pavardė, adresas, valstybės kodas, licencijos rūšis, licencijos termino pasibaigimo data, sutarties įrašymo data

SIA “SOMESE”, Duntes iela 6, LV-1013 Riga, LV
neišimtinė
2012 08 01
2008 07 08

Patento pakeitimai pagal Lietuvos Respublikos patentų įstatymo 43 straipsnį

(11) **4799** *(51)* **Int. Cl. (2006): A61K 31/40**
A61K 31/4015
A61P 9/00
C07D 207/00

(13) B

(54) Antiišeminis preparatas

(73) OAO “VALENTA FARMACEVTIKA”,
2 Fabrichnaya str., Schelkovo,
141101 Moscow Region, RU

(45) 2001 06 25

Ankstesnis savininko pavadinimas/vardas, pavardė, adresas, valstybės kodas, pakeitimo data

OAO “ŠČELKOVSKII VITAMINNYI ZAVOD”,
ul. Fabričnaja d.2, 141100 Ščelkovo,
Moskovskaja obl., RU
2008 06 30

VARDINĖ PAREIŠKĖJŲ, IŠRADĖJŲ IR PATENTŲ SAVININKŲ RODYKLĖ

(71) Pareiškėjas, valstybės kodas (72) Išradėjas, valstybės kodas (73) Patento savininkas, valstybės kodas	*Žymėjimas P - pareiškėjas I - išradėjas S - patento savininkas*	*(51) Klasifikacijos indeksas*	*(21) Paraiš-kos numeris/ (11) Patento numeris*	*(13) Doku-mento rūšies kodas*
A. Kazilevičiaus įmonė “DRAUDOVITUS”, LT	P	E04B 2/00 E04B 9/00	2007 007	A
AINGORNS Olegs, LV	I,P	G06F 19/00	2007 041	A
ANUŽIS Mindaugas, LT	I	E04B 2/82	5514	B
ARNAŠIUS Dominykas, LT	I	B02C 13/00 B29B 17/00	5513	B
ARNAŠIUS Stasys, LT	I	B02C 13/00 B29B 17/00	5513	B
BALTRĖNAS Pranas, LT	I	B01D 53/84	2007 005	A
BANSEVIČIUS Ramutis, LT	I	G05D 7/06	2007 006	A
BARANAUSKAS Vaidotas, LT	I	E04B 2/82	5514	B
FRIDMANS Aleksandrs, LV	I,P	G06F 19/00	2007 041	A
KAZILEVIČIUS Algis, LT	I	E04B 2/00 E04B 9/00	2007 007	A
Kauno technologijos universitetas, LT	P	G05D 7/06	2007 006	A
MATULIS Linas, LT	I,P	B65D 85/57	2007 009	A
MITRULEVIČIŪTĖ Rūta, LT	I	G05D 7/06	2007 006	A
PILIPAVIČIUS Ignas, LT	I	B02C 13/00 B29B 17/00	5513	B
PODLESKIS Jonas, LT	I,P	E02B 11/00 E03F 5/10	2007 081	A
RAGULSKIS Minvydas, LT	I	G05D 7/06	2007 006	A
RAČKAUSKAS Edvardas, LT	I,S	F28F 3/00 F28F 21/00	5511	B
SINICA Marijonas, LT	I	B02C 13/00 B29B 17/00	5513	B
SINICA Marijonas, LT	I	E04B 2/82	5514	B
Uždaroji akcinė bendrovė “SIMPRAS”, LT	S	E04B 2/82	5514	B
Uždaroji akcinė bendrovė “Virginijus ir Ko”, LT	S	B02C 13/00 B29B 17/00	5513	B
VGTU Termoizoliacijos institutas, LT	S	B02C 13/00 B29B 17/00	5513	B
Vilniaus Gedimino technikos universitetas, LT	P	B01D 53/84	2007 005	A
ZAGORSKIS Alvydas, LT	I	B01D 53/84	2007 005	A
ČESNAUSKAS Vytautas, LT	I	E04B 2/82	5514	B
ČESOKAS Sigitas, LT	I	E04B 2/82	5514	B
ŠILEIKA Jonas, LT	I,S	G10G 5/00	5512	B

SISTEMINĖ IŠRADIMŲ RODYKLĖ

(51) Klasifikacijos indeksas	*(21) Paraiškos numeris/ (11)Patento numeris*	*(13) Dokumento rūšies kodas*
B01D 53/84	2007 005	A
B02C 13/00	5513	B
B29B 17/00	5513	B
B65D 85/57	2007 009	A
E02B 11/00	2007 081	A
E03F 5/10	2007 081	A
E04B 2/00	2007 007	A
E04B 2/82	5514	B
E04B 9/00	2007 007	A
F28F 3/00	5511	B
F28F 21/00	5511	B
G05D 7/06	2007 006	A
G06F 19/00	2007 041	A
G10G 5/00	5512	B

NUMERINĖ IŠRADIMŲ RODYKLĖ

(21) *Paraiškos numeris*	*(11)* *Patento numeris*
2006 054	5514
2006 075	5512
2006 083	5513
2007 054	5511

NUMERINĖ IŠRADIMŲ PARAIŠKŲ RODYKLĖ

(21) *Paraiškos numeris*	*(51)* *Klasifikacijos indeksas*
2007 005	B01D 53/84
2007 006	G05D 7/06
2007 007	E04B 9/00
2007 007	E04B 2/00
2007 009	B65D 85/57
2007 041	G06F 19/00
2007 081	E03F 5/10
2007 081	E02B 11/00

Europos patentinės paraiškos paskelbtos pagal Lietuvos Respublikos patentų įstatymo 51 straipsnį

(51) **Int.Cl.[7]: A61K 39/116** A61K 39/295 A61K 39/385 *(11)* **1946769**

(96) 07116669.8 *(96)* 2001 06 27 *(97)* 2008 07 23

(30) 0015999, 2000 06 29, GB
0108363, 2001 04 03, GB
0108364, 2001 04 03, GB

(54) Multivalent vaccine composition with reduced dose of Haemophilus influenzae type B

(71) SmithKline Beecham Biologicals S.A., Rue de l'Institut 89, 1330 Rixensart, BE

(72) Boutriau, Dominique, GlaxoSmithKline Biologicals s.a. rue de l'Institut 89, 1330 Rixensart, BE
Capiau, Carine, GlaxoSmithKline Biologicals s.a. rue de l'Institut 89, 1330 Rixensart, BE
Desmons, Pierre Michel, GlaxoSmithKline Biologicals s.a. rue de l'Institut 89, 1330 Rixensart, BE
Lemoine, Dominique, GlaxoSmithKline Biologicals s.a. rue de l'Institut 89, 1330 Rixensart, BE
Poolman, Jan, GlaxoSmithKline Biologicals s.a. rue de l'Institut 89, 1330 Rixensart, BE

(74) Lubienski, Michael John, GlaxoSmithKline Corporate Intellectual Property CN925.1 980 Great West Road, Brentford, Middlesex TW8 9GS, GB

---

(51) **Int.Cl.[7]: A61K 39/385** A61K 39/295 A61P 31/04 A61P 31/12 *(11)* **1946771**

(96) 08153845.6 *(96)* 2002 03 28 *(97)* 2008 07 23

(30) 0108364, 2001 04 03, GB

(54) Multivalent vaccine composition

(71) GlaxoSmithKline Biologicals S.A., rue de l'Institut, 89, 1330 Rixensart, BE

(72) Boutriau, Dominique c/o GlaxoSmithKline Biologicals s.a., Rue de l'institut 89, 1330 Rixensart, BE
Capiau, Carine c/o GlaxoSmithKline Biologicals s.a., Rue de l'Institut 89, 1330 Rixensart, BE
Desmons, Pierre Michel c/o GlaxoSmithKline Biologicals s.a., Rue de l'Insitut 89, 1330 Rixensart, BE
Lemoine, Dominique c/o GlaxoSmithKline Biologicals s.a., Rue de l'Institut 89, 1330 Rixensart, BE
Poolman, Jan c/o GlaxoSmithKline Biologicals s.a., Rue de l'Institut 89, 1330 Rixensart, BE

(74) Lubienski, Michael John, GlaxoSmithKline Corporate Intellectual Property CN925.1 980 Great West Road, Brentford, Middlesex TW8 9GS, GB

---

(51) **Int.Cl.[7]: A61K 39/385** A61K 39/295 A61P 31/04 A61P 31/12 *(11)* **1946772**

(96) 08153847.2 *(96)* 2002 03 28 *(97)* 2008 07 23

(30) 0108364, 2001 04 03, GB

(54) Multivalent vaccine composition

(71) GlaxoSmithKline Biologicals S.A., rue de l'Institut, 89, 1330 Rixensart, BE

(72) Boutriau, Dominique c/o GlaxoSmithKline Biologicals s.a, Rue de l'institut 89, 1330 Rixensart, BE
Capiau, Carine c/o GlaxoSmithKline Biologicals s.a, Rue de l'Institut 89, 1330 Rixensart, BE
Desmons, Pierre Michel c/o GlaxoSmithKline Biologicals s.a, Rue de l'Insitut 89, 1330 Rixensart, BE
Lemoine, Dominique c/o GlaxoSmithKline Biologicals s.a, Rue de l'Institut 89, 1330 Rixensart, BE
Poolman, Jan c/o GlaxoSmithKline Biologicals s.a, Rue de l'Institut 89, 1330 Rixensart, BE

(74) Lubienski, Michael John, GlaxoSmithKline Corporate Intellectual Property CN925.1 980 Great West Road, Brentford, Middlesex TW8 9GS, GB

---

(51) **Int.Cl.[7]: A61K 39/395** A61K 39/00 A61K 39/38 *(11)* **1946776**

(96) 08006091.6 *(96)* 2003 02 27 *(97)* 2008 07 23

(30) 360257 P, 2002 02 27, US

(54) Stabilized TNFR-Fc composition comprising arginine

(71) IMMUNEX CORPORATION, One Amgen Center Drive, Thousand Oaks, CA 91320-1799, US

(72) Gombotz, Wayne, R., 15545 61st Avenue NE, Kenmore, WA 98028, US
Remmele, Richard, L. Jr., 1981 Del Ciervo Place, Camarillo, CA 93012, US

(74) Gowshall, Jonathan Vallance, FORRESTER & BOEHMERT Pettenkoferstrasse 20-22, 80336 München, DE

---

(51) **Int.Cl.[7]: A61P 5/06** A61P 15/00 A61K 9/16 A61K 47/12 *(11)* **1949936**

(96) 08003261.8 *(96)* 2002 06 28 *(97)* 2008 07 30

(30) 2001199484, 2001 06 29, JP
2001340993, 2001 11 06, JP

(54) Controlled release composition and method of producing the same

(71) Takeda Pharmaceutical Company Limited, 1-1, Doshomachi 4-chome, Chuo-ku, Osaka, JP

(72) Yamamoto, Kazumichi, 341-11-1109, Shimizu-cho Kawaramachi-dori Nijo-agaru, Nakagyo-ku Kyoto-shi Kyoto, JP
Yamada, Akiko, 313-501, Sashimono-cho Kawaramachi-dori Ebisugawa-agaru, Nakagyo-ku Kyoto-shi Kyoto, JP
Hata, Yoshio, 531-161, Azahonbetsu Shikabe-cho, Kayabe-gun Hokkaido, JP

(74) Keller, Günter, Lederer, Keller & Riederer Patentanwälte Prinzregentenstrasse 16, D-80538 München, DE

---

(51) **Int.Cl.[7]: B01J 23/78** B01J 23/83 B01J 35/00 *(11)* **1946837**

(96) 08004950.5 *(96)* 2003 10 16 *(97)* 2008 07 23

(30) 273384, 2002 10 17, US

(54) Catalyst comprising an interstitial metal hydride for the treatment of organic compounds

(71) Carnegie Mellon University, 5000 Forbes Avenue, Pittsburgh, PA 15213, US

(72) Purta, David A., 3613 Crestview Drive, Gibsonia, PA 15044, US
Portnoff, Marc A., 160 Robinson Street, Pittsburgh, PA 15213, US
Pourarian, Faiz, 9908 Legrand Drive, Wexford, PA 15090, US
Nasta, Margaret A., 922 Washington Street, McKeesport, PA 15132-1653, US
Zhang, Jingfeng, 1028 High Meadows Drive, Gibsonia, PA 15044, US

(74) Grünecker, Kinkeldey, Stockmair & Schwanhäusser Anwaltssozietät, Leopoldstrasse 4, 80802 München, DE

---

(51) **Int.Cl.[7]: B01J 23/78**
B01J 35/00
B01J 31/12

(11) **1952883**

(96) 08004951.3

(96) 2003 10 16
(97) 2008 08 06

(30) 273384, 2002 10 17, US

(54) Catalyst comprising an interstitial metal hydride for the treatment of organic compounds

(71) Carnegie Mellon University, 5000 Forbes Avenue, Pittsburgh, PA 15213, US

(72) Purta, David A., 3613 Crestview Drive, Gibsonia, PA 15044, US
Portnoff, Marc A., 160 Robinson Street, Pittsburgh, PA 15213, US
Pourarian, Faiz, 9908 Legrand Drive, Wexford, PA 15090, US
Nasta, Margaret A., 822 Washington Street, McKeesport, PA 15132-1653, US
Zhang, Jingfeng, 1028 High Meadows Drive, Gibsonia, PA 15044, US

(74) Grünecker, Kinkeldey, Stockmair & Schwanhäusser Anwaltssozietät, Leopoldstrasse 4, 80802 München, DE

---

(51) **Int.Cl.[7]: C07D215/40**
A61K 31/47
A61P 25/00
C07D487/04
C07D487/08

(11) **1956004**

(96) 08157490.7

(96) 2003 03 25
(97) 2008 08 13

(30) 0207289, 2002 03 27, GB
0225678, 2002 11 04, GB

(54) Quinoline derivatives and their use as 5-HT6 ligands

(71) Glaxo Group Limited, Glaxo Wellcome House Berkeley Avenue, Greenford Middlesex UB6 0NN, GB

(72) Ahmed, Mahmood, GlaxoSmithKline New Frontiers Science Park South T, Harlow, Essex CM19 5AW, GB
Johnson, Christopher, Norbert, GlaxoSmithKline New Frontiers Science Park South T, Harlow, Essex CM19 5AW, GB
Jones, Martin, C, GlaxoSmithKline New Frontiers Science Park South T, Harlow, Essex CM19 5AW, GB
Macdonald, Gregor, James, GlaxoSmithKline New Frontiers Science Park South T, Harlow, Essex CM19 5AW, GB
Moss, Stephen, Frederick, GlaxoSmithKline New Frontiers Science Park South T, Harlow, Essex CM19 5AW, GB
Thompson, Mervyn, GlaxoSmithKline New Frontiers Science Park South, Harlow, Essex CM19 5AW, GB
Wade, Charles, Edward, GlaxoSmithKline New Frontiers Science Park South T, Harlow, Essex CM19 5AW, GB
Witty, David, GlaxoSmithKline New Frontiers Science Park South T, Harlow, Essex CM19 5AW, GB

(74) Billson, Siân Catherine, GlaxoSmithKline Corporate Intellectual Property (CN9.25.1) 980 Great West Road, Brentford, Middlesex TW8 9GS, GB

---

(51) **Int.Cl.[7]: C07D215/54**
A61K 31/47
C07D401/12
C07D417/12
C07D215/56
C07D401/04
C07D491/10
C07D405/12
C07D413/12
C07D317/00
C07D211/00

(11) **1950201**

(96) 08002592.7

(96) 1999 09 22
(97) 2008 07 30

(30) 162289, 1998 09 29, US

(54) Substituted 3-cyanoquinolines as protein tyrosine kinases inhibitors

(71) Wyeth Holdings Corporation, Five Giralda Farms, Madison, NJ 07940, US

(72) Wissner, Allan, 31 Wood Avenue, Ardsley, NY 10502, US
Tsou, Hwei-Ru, 7 Beverly Place, New City, NY 10956, US
Berger, Dan Maarten, 6 Irion Drive, New City, NY 10956, US
Floyd, Middleton Brawner Jr., 5 Babbling Brook Drive, Suffern, NY 10901, US
Hamann, Philip Ross, 9 Jacobs Road, Thiells, NY 10984, US
Zhang, Nan, 214-10 64th Avenue, Oakland Gardens, NY 11364-2213, US
Frost, Philip, 4 emerson Court, Morris Township, NJ 07960, US

(74) Mannion, Sally Kim, Wyeth Pharmaceuticals, Huntercombe Lane South, Taplow, Maidenhead, Berkshire SL6 0PH, GB

---

(51) **Int.Cl.[7]: C07D257/04**
A61K 31/41

(11) **1950204**

(96) 08103089.2

(96) 2004 03 17
(97) 2008 07 30

(30) 455286 P, 2003 03 17, US
473640 P, 2003 05 28, US

(54) Amorphous form of valsartan

(71) Teva Pharmaceutical Industries Ltd., 5 Basel Street P.O. Box 3190, 49131 Petah Tiqva, IL

(72) Rukhman, Igor, HaGil'ad Street 12, 20692 Yogneam Illit, IL
Flyaks, Evgeni, 10/14 H-Galil St., 27019 Kriat Bialik, IL
Koltai, Tamas, 52 Smilanski St., 42433 Natanja, IL
Aronhime, Judith, Rehov Harav Maor Iosef 5a, 76217 Rehovot, IL

(74) Eder, Michael, df-mp Fünf Höfe Theatinerstrasse 16, 80333 München, DE

---

(51) **Int.Cl.[7]: C07D403/12**
C07D215/22
C07D405/14
C07D403/14
C07D401/14
C07D405/04
C07D403/04
C07D401/04

(11) **1953152**

(96) 08103780.6

(96) 2003 09 24
(97) 2008 08 06

(30) 252369, 2002 09 24, US

(54) Process for preparing quinazoline RHO-kinase inhibitors and intermediates thereof

(71) BAYER CORPORATION, 100 Bayer Road, Pittsburgh, PA 15205, US

(72) Bankston, Donald, 2 Munson Drive, Wallingford, CT, US
Nagarathnam, Dhanaphalan, 52 Virginia Rail Drive, Bethany, CT 06524, US
Asgari, Davoud, 1208 Quail Ridge Drive, Plainsboro, NJ 08536, US
Shao, Jianxing, 39 Nyander Way, Action, MA 01720, US
Liu, Xiao-Gao, 576 Central Avenue Apt. 1a, New Haven, CT 06515, US
Khire, Uday, 101 Tanglewood Drive, Hamden, CT 06518, US
Wang, Chunguang, 27 Timberwood Trail, Hamden, CT 06514, US
Hart, Barry, 28 Fox Hill Road, Woodbridge, CT 06525, US
Boyer, Stephen, 37 Francis Drive, Bethany, CT 06524, US
Weber, Olaf, Flehenberg 28, 42489, Wülfrath, DE
Lynch, Mark, 16 Lyle Drive, Madison, CT 06443, US

(74) Ziebig, Marlene, Anwaltskanzlei Gulde Hengelhaupt Ziebig & Schneider Wallstrasse 58/59, 10179 Berlin, DE

---

(51) **Int.Cl.[7]: C07D405/14**
A61K 31/4439
A61P 29/00

(11) **1947100**

(96) 08075106.8

(96) 2004 03 04
(97) 2008 07 23

(30) 379868, 2003 03 05, US

(54) Arylvinylazacycloalkane compounds and methods of preparation and use thereof

(71) Targacept, Inc., 200 East First Street, Suite 300, Winston-Salem, NC 27101, US

(72) Schmitt, Jeffrey Daniel, 561919 Pineview Dreive Winston-Salem, North Carolina 27105, US
Dull, Gary Maurice, 6025 Shallowford Road Winston-Salem, North Carolina 27023, US
Genevois-Borella, Arielle, 28 Avenue Hoche, 94320 Thiais, FR
Capet, Marc, Les Petite rivieres, 35520 Melesse, FR
Cheve, Michel, 3 rue paul belmondo, 91450 Soisy sur seine, FR

(74) Crowhurst, Charlotte Waveney, Potter Clarkson LLP Park View House 58 The Ropewalk, Nottingham NG1 5DD, GB

---

(51) **Int.Cl.[7]: C07D417/14**
A61K 31/445
C07D413/12
C07D413/14
C07D401/12
A61K 31/505
C07D471/04
A61K 31/5377
C07D401/14
C07D498/04
C07D403/14
A61P 25/20
A61P 9/10
A61P 3/04

(11) **1956020**

(96) 07150263.7

(96) 2002 05 02
(97) 2008 08 13

(30) 0111189, 2001 05 05, GB
0111184, 2001 05 05, GB
0121303, 2001 09 03, GB
0130392, 2001 12 19, GB
0130331, 2001 12 19, GB

(54) 1-[2-(heterocyclyl-aminomethyl)-piperidin-1-YL]-1-(2-methyl-5-phenyl-heterocyclyl)-methanone derivatives and related compounds as orexin-1 antagonists for the treatment of obesity

(71) SMITHKLINE BEECHAM PLC, 980 Great West Road, Brentford, Middlesex TW8 9GS, GB

(72) Branch, Clive, Leslie, GlaxoSmithKline New Frontiers Science Park South T, Harlow, Essex CM19 5AW, GB
Coulton, Steven, GlaxoSmithKline New Frontiers Science Park South T, Harlow, Essex CM19 5AW, GB
Johns, Amanda, GlaxoSmithKline New Frontiers Science Park South T, Harlow, Essex CM19 5AW, GB
Johnson, Christopher, Norbert, GlaxoSmithKline New Frontiers Science Park South T, Harlow, Essex CM19 5AW, GB
Porter, Roderick, Alan, GlaxoSmithKline New Frontiers Science Park South T, Harlow, Essex CM19 5AW, GB
Stemp, Geoffrey, GlaxoSmithKline New Frontiers Science Park South T, Harlow, Essex CM19 5AW, GB
Thewlis, Kevin, GlaxoSmithKline New Frontiers Science Park South T, Harlow, Essex CM19 5AW, GB

(74) Lawrence, Geoffrey Mark Prouse, GlaxoSmithKline, Corporate Intellectual Property (CN925.1) 980 Great West Road, Brentford, Middlesex TW8 9GS, GB

---

(51) **Int.Cl.[7]: C07K 7/06**
C07K 7/08
C07K 5/107
C07K 5/117
C07K 5/087
C07K 5/083
A61K 38/04
C07K 14/805
A61K 38/42
C07K 14/47
A61K 38/17
A61P 9/10
A61P 37/02
A61P 35/00
A61P 31/20
A61P 3/04

(11) **1947109**

(96) 08005150.1

(96) 2002 07 11
(97) 2008 07 23

(30) 904492, 2001 07 13, US

(54) Biologically active peptides

(71) CMS Peptides Patent Holding Company Limited, Trident Chambers P.O.Box 146 Road Town Tortola, VG

(72) Wong, Wai Ming, Unit 24A Flora Court 95 Caine Road, Hong Kong, CN
Lam, Kong, 8C, K Building Swan Castle of Portfolio, Overseas Chinese Town Nanshan District 518053 Shenzhen, CN

(74) Spencer, Matthew Peter, Boult Wade Tennant Verulam Gardens 70 Gray's Inn Road, London WC1X 8BT, GB

---

(51) **Int.Cl.[7]: C07K 7/06**
A61K 38/08
A61P 31/12

(11) **1958956**

(96) 07012483.9

(96) 2001 08 31
(97) 2008 08 20

(30) 229398 P, 2000 08 31, US
277641 P, 2001 03 21, US

(54) Peptidomimetic protease inhibitors

(71) VERTEX PHARMACEUTICALS INCORPORATED, 130 Waverly Street, Cambridge, MA 02139, US

(72) Babine, Robert Edward, 19 Concetta Way, Franklin, MA 02038, US
Chen, Shu-Hui, 3807 Steeplechase Drive, Carmel, IN 46032, US
Lamar, Jason Eric, 1240 North Broadway, Apt. 19, Indianapolis, IN 46202, US
Snyder, Nancy June, 3830 West 850 North, Lizton, IN 46149, US

Sun, Xicheng, 923 Grays Peak Drive, Superior, CO 80027, US
Tebbe, Mark Joseph, Volksdorfer Weg 32, 22391 Hamburg, DE
Victor, Frantz, 4855 North Tuxedo Street, Indianapolis, IN 46205, US
Wang, May Q., 12345 Moon River Court, Indianapolis, IN 46236, US
Yip, Mai Yee Yvonne, 1441 Bagder Drive, Indianapolis, IN 46260, US
Collado, Ivan, C/Santa Barbara 21, 2c, 28220 Madrid, ES
Garcia-Paredes, Cristina, C/Arroyo de la Elipa 1, 4 Drcha, 28017 Madrid, ES
Parker, Samuel Raymond, III, 511 Hayfield Court, Doylestown, PA 18901, US
Jin, Ling, 3750 Power Drive, Carmel, IN 46033, US
Duo, Deqi, 5747 Aqua Marine Drive, Carmel, IN 46033, US
Glass, John Irvin, 625 Bryn Mawr Drive, Indianapolis, IN 46260, US

(74) Cohausz & Florack, Patent- und Rechtsanwälte Bleichstrasse 14, 40211 Düsseldorf, DE

---

(51) **Int.Cl.[7]: C07K 16/32** A61K 39/395 A61K 31/335 *(11)* **1947119**

(96) 08002425.0 *(96)* 1998 12 10 *(97)* 2008 07 23

(30) 69346 P, 1997 12 12, US

(54) Treatment of cancer with anti-erb2 antibodies in combination with a chemotherapeutic agent

(71) Genentech, Inc., 1 DNA Way, South San Francisco CA 94080-4990, US

(72) Shak, Steven, 1133 Cambridge Road, Burlingham, CA 94010, US
Paton, Virginia E., Genentech, Inc. 1DNA Way, South San Francisco, CA 94080, US
Desmond-Hellmann, Susan Diane, Genentech, Inc. 1DNA Way, South San Francisco, CA 94080, US

(74) Walton, Seán Malcolm, Mewburn Ellis LLP York House 23 Kingsway, London WC2B 6HP, GB

---

(51) **Int.Cl.[7]: C12N 9/28** C12N 15/52 C12N 15/00 A21D 8/04 C12N 1/21 C12N 1/15 C12N 5/10 *(11)* **1953223**

(96) 08003612.2 *(96)* 2004 06 08 *(97)* 2008 08 06

(30) 0313754, 2003 06 13, GB
479505 P, 2003 09 19, US

(54) Variant pseudomonas polypeptides having a non-maltogenic exoamylase activity and their use in preparing food products

(71) DANISCO A/S, Langebrogade 1, P.O. Box 17, 1001 Copenhagen K., DK

(72) Kragh, Karsten Mathias, Rähøjoften 9, 8260 Viby J, DK
Mulder, Harm, Lyrskovgade 24, 1758 Copenhagen K, DK
Petersen, Steffen c/o Aalborg University, Depart. of Biotechnology Sohngaardsholmsvej 49, 9000 Aalborg, DK
Fomsgaard, Helle c/o Aalborg University, Depart. of Biotechnology Sohngaardsholmsvej 49, 9000 Aalborg, DK
Veltman, Robert c/o Aalborg University, Depart. of Biotechnology Sohngaardsholmsvej 49, 9000 Aalborg, DK

(74) Holliday, Louise Caroline, D Young & Co 120 Holborn, London EC1N 2DY, GB

---

(51) **Int.Cl.[7]: C12N 15/13** C12N 15/63 C07K 16/00 A61K 39/395 C12N 5/10 C07K 16/22 *(11)* **1950300**

(96) 08000450.0 *(96)* 1999 11 16 *(97)* 2008 07 30

(30) 108945 P, 1998 11 18, US

(54) Antibody variants with higher binding affinity compared to parent antibodies

(71) Genentech, Inc., 1 DNA Way, South San Francisco CA 94080-4990, US

(72) Chen, Yvonne M., 1951 O'Farrell Street 321, San Mateo, CA 94403, US
Lowman, Henry B., 400 San Juan Avenue P.O. Box 2556, El Granada, CA 94018, US
Muller, Yves, Steenerbusch-Strasse 74, 16341 Zepernick, DE

(74) Kiddle, Simon John, Mewburn Ellis LLP York House, 23 Kingsway, London WC2B 6HP, GB

---

(51) **Int.Cl.[7]: G06Q 10/00** H04L 12/58 *(11)* **1947599**

(96) 08153185.7 *(96)* 2003 02 07 *(97)* 2008 07 23

(30) 430369 P, 2002 12 03, US

(54) Method, system and computer software product for pre-selecting a folder for a message

(71) Research In Motion Limited, 295 Phillip Street, Waterloo, Ontario N2L 3W8, CA

(72) Scian, Anthony F., 402 Cavendish Drive, Waterloo Ontario N2T 2N6, CA
Yach, David, 254 Castlefield Avenue, Waterloo Ontario N2K 2N1, CA
Zinn, Scotte, 375 Briarcliffe Place, Waterloo, Ontario N2L 5T9, CA
Klassen, Gerhard D, 510 Heatherhill Place, Waterloo, Ontario N2T 1H7, CA

(74) Rickard, David John, 26 Mallinson Road, London SW11 1BP, GB

Europos patentai paskelbti pagal Lietuvos Respublikos patentų įstatymo 54 straipsnį

(51) **Int.Cl. *A43B 7/08 (2006.01)*** *(11)* **1646294**
(13) T
(96) 04763255.9
(96) 2004 07 15
(97) 2006 04 19
(97) 2008 04 09
(86) PCT/EP2004/007894
(86) 2004 07 15
(87) WO 2005/011417
(87) 2005 02 10
(30) PD20030166, 2003 07 22, IT
(72) POLEGATO MORETTI, Mario, IT
(73) Geox S.p.A., 31044 Montebelluna Localita Biadene (Treviso), IT
(74) Reda ŽABOLIENĖ, 7, Advokatės Redos Žabolienės kontora METIDA, Verslo centras VERTAS, Gynėjų g. 16, LT-01109 Vilnius, LT
(54) Garams pralaidus ir vandeniui nepralaidus padas batams, ypač, tačiau ne išimtinai, atviriems batams, tokiems kaip sandalai, sabotos ir panašiai, ir batas, aprūpintas šiuo padu
Apibrėžties punktai: 20, brėžiniai: 3

(57) 1. Garams pralaidus ir vandeniui nepralaidus padas, skirtas batams, ypač, tačiau neišimtinai, atviriems batams, tokiems kaip sandalai, sabotos ir panašiai, turintiems šią elementų kombinaciją:
- apatinį elementą (11, 111, 211, 311), su kuriuo yra sujungtas padas (12, 112) apatinėje srityje, minėtas apatinis elementas (11, 111, 211, 311) yra parinktas tarp elemento, kuris yra pralaidus garams bent jau viršutinėje srityje ir perforuoto elemento;
- viršutinį garams pralaidų ir/arba perforuotą elementą (13, 113);
- garams pralaidžią ir vandeniui nepralaidžią membraną (16, 116, 216, 316), įterptą tarp minėto apatinio elemento (11, 111, 211, 311) ir minėto viršutinio elemento (13, 113), minėta membrana ir minėtas apatinis elementas (11, 111, 211, 311) ir minėtas viršutinis elementas (13, 113) yra hermetiškai sujungti abipusio kontakto perimetrinėse srityse, b e s i s k i r i a n t i s tuo, kad minėtas viršutinis elementas (13, 113) turi pirmąjį sluoksnį (13a), skirtą kontaktui su kojos pėda, kur šis sluoksnis atitinka minėtą padą, kuris yra pagamintas iš garams pralaidžios ir/arba perforuotos medžiagos, antrąjį sluoksnį, kuris yra sudarytas iš mažiausiai vieno garams pralaidaus komfortinio sluoksnio (14, 114), įrengto žemiau minėto pirmojo sluoksnio (13a) ir yra pagamintas iš trimačio audinio, sudarančio ventiliacinį tarpą (19, 119), trečiąjį sluoksnį (20), kuris yra išdėstytas žemiau minėto garams pralaidaus komfortinio sluoksnio (14, 114).

2. Padas batams pagal 1 punktą, b e s i s k i r i a n t i s tuo, kad minėtas trečiasis sluoksnis (20) yra kontūruojamas anatomiškai, pagal kojos pėdą ir yra garams pralaidų ir/arba perforuotas, minėtas garams pralaidaus komfortinis sluoksnis (14, 114) turi mažesnius plokštuminius matmenis nei minėtas trečiasis sluoksnis (20) ir yra įrengtas papildomos plokščios ertmės, suformuotos centre, minėto trečiojo sluoksnio atžvilgiu (20), viduje.

3. Padas batams pagal 2 punktą, b e s i s k i r i a n t i s tuo, kad ketvirtasis perforuotas garams pralaidus sluoksnis (21), skirtas minėto pado kietumo moduliavimui, yra įrengtas žemiau minėto trečiojo sluoksnio (20).

4. Padas batams pagal vieną arba daugiau iš ankstesnių punktų, b e s i s k i r i a n t i s tuo, kad jis apima du garams pralaidžius komfortinius sluoksnius (14, 114), išdėstytus nuosekliai vienas prie kito.

5. Padas batams pagal vieną arba daugiau iš 2-4 punktų, b e s i s k i r i a n t i s tuo, kad minėtas pirmasis sluoksnis (13a) yra pagamintas iš perforuotos odos.

6. Padas batams pagal vieną arba daugiau iš 2-5 punktų, b e s i s k i r i a n t i s tuo, kad minėtas trečiasis sluoksnis (20) yra pagamintas iš išplėstos medžiagos, kuri yra perforuota iš esmės stačiais kampais pado ištįsimo atžvilgiu.

7. Padas batams pagal vieną arba daugiau iš 2-6 punktų, b e s i s k i r i a n t i s tuo, kad minėtas pirmasis sluoksnis (13a) yra atlenktas į išorę taip, kad apgaubtų minėto antrojo sluoksnio (14) briauną.

8. Padas batams pagal vieną arba daugiau iš 2-6 punktų, b e s i s k i r i a n t i s tuo, kad minėtas pirmasis sluoksnis (13a) yra atlenktas į išorę taip, kad apgaubtų minėto trečiojo sluoksnio (20) minėtą šoninę briauną.

9. Padas batams pagal vieną arba daugiau iš ankstesnių punktų, b e s i s k i r i a n t i s tuo, kad minėtas trimatis audinys yra orinių akučių tipo.

10. Padas batams pagal vieną arba daugiau iš ankstesnių punktų, b e s i s k i r i a n t i s tuo, kad minėtas trimatis audinys yra adatinio perforavimo tipo.

11. Padas batams pagal vieną arba daugiau iš ankstesnių punktų, b e s i s k i r i a n t i s tuo, kad palei minėto apatinio elemento (111) viršutinės dalies plokštuminį prailgėjimą yra dalis (117, 217, 317), aprūpinta šoniniais ventiliacijos elementais (106, 206) tarp minėto pado (100, 100a, 200, 300, 400, 500, 600) išorės ir minėtos dalies (117, 217, 317) vidaus, minėti šoniniai ventiliacijos elementai (106, 206) yra funkciškai sujungti su minėta membrana (116, 216, 316).

12. Padas batams pagal 11 punktą, b e s i s k i r i a n t i s tuo, kad minėta dalis (117) savo centrinėje dalyje turi tuščiavidurę sritį (117a, 217a), kuri yra perimetriškai apribota briaunomis (117b), minėti šoniniai ventiliacijos elementai (106, 206) yra suformuoti minėtose briaunose (117b) ir yra sudaryti iš kiaurai ventiliuojamų kanalų (107), skirtų funkciniam sujungimui tarp minėtos tuščiavidurės srities (117a, 217a) vidaus ir minėto pado (100, 100a, 200, 300, 400, 500, 600) išorės.

13. Padas batams pagal 12 punktą, b e s i s k i r i a n t i s tuo, kad sluoksnio tipo grotuotas elementas (120) yra patalpintas minėtos tuščiavidurės srities (117a) viduje, jis suformuoja ertmes ir yra perforuotas iš esmės stačiais kampais pado ištįsimo krypčiai.

14. Padas batams pagal 12 punktą, b e s i s k i r i a n t i s tuo, kad garams pralaidus elementas (120a) yra patalpintas minėtos tuščiavidurės srities (117a) viduje.

15. Padas batams pagal 12 punktą, b e s i s k i r i a n t i s tuo, kad iškyšos (220a) nusitęsia iš minėtos tuščiavidurės srities (217a) vidaus iš esmės stačiais kampais pado (200) ištįsimo atžvilgiu, minėtos iškyšos suformuoja sluoksnio tipo struktūrą, kuri sudaro ertmes, minėtos iškyšos (220a) yra tokio aukščio, kuris yra iš esmės lygus minėtos tuščiavidurės srities (217a) gyliui.

16. Padas batams pagal 12 punktą, b e s i s k i r i a n t i s tuo, kad minėto apatinio elemento (311) viršutinė dalis (317) yra pakeista atitinkamu garams pralaidžiu sluoksnio tipo elementu (320), kuris nusitęsia palei visą skersinį minėtos viršutinės dalies (317) ištįsimą.

17. Padas batams pagal vieną arba daugiau iš ankstesnių punktų, b e s i s k i r i a n t i s tuo, kad minėtas apatinis elementas (11, 111, 211, 311) turi daugybę kiaurai praeinančių skylių (15, 415, 515, 615), kurios yra iš esmės statmenos minėto pado ištįsimui.

18. Padas batams pagal vieną arba daugiau iš ankstesnių punktų, b e s i s k i r i a n t i s tuo, kad apsauginis elementas (18, 118, 218, 318) yra sujungtas su minėta membrana (16, 116, 216, 316) toje pusėje, kuri yra nukreipta link minėto apatinio elemento (11, 111, 211, 311) ir yra sudarytas iš sluoksnio, pagaminto iš medžiagos, kuri yra atspari hidrolizei, nedrėkstanti vandenyje, laidi garams arba perforuota, minėtas apsauginis elementas (18, 118, 218, 318) turi tuos pačius plokštuminius matmenis kaip ir minėta membrana (16, 116, 216, 316).

19. Padas batams pagal vieną arba daugiau iš ankstesnių punktų, b e s i s k i r i a n t i s tuo, kad minėtas apatinis elementas (11, 111, 211, 311) ir minėtas viršutinis elementas (13, 113) yra pritvirtinti taškiniu arba perimetriniu įvairių komponentinių sluoksnių suklijavimu.

20. Batas, ypač, tačiau ne išimtinai, atviro tipo, tokio kaip sandalai, sabotos ir panašiai, b e s i s k i r i a n t i s tuo, kad jis turi padą pagal vieną arba daugiau iš ankstesnių punktų.

---

(51) **Int.Cl.** ***A61K 9/20*** ***(2006.01)*** *(11)* **1064935**
A61K 9/22 ***(2006.01)*** *(13)* T
A61K 47/32 ***(2006.01)***
(96) 00401825.5
(96) 2000 06 27
(97) 2001 01 03
(97) 2008 05 14
(30) 9908210, 1999 06 28, FR
(72) Wuthrich, Patrick, FR
Rolland, Hervé, FR
Briault, Gilles, FR
Pichon, Gérald, FR
Tharrault, Francois, FR
(73) Les Laboratoires Servier, 92200 Neuilly sur Seine, FR
(74) Reda ŽABOLIENĖ, 7, Advokatės Redos Žabolienės kontora METIDA, Verslo centras VERTAS, Gynėjų g. 16, LT-01109 Vilnius, LT

(54) Kieta kontroliuojamo atpalaidavimo farmacinė kompozicija, gaunama šiluminio apdorojimo būdu
Apibrėžties punktai: 23, brėžiniai: 8

(57) 1. Kieta kontroliuojamo atpalaidavimo farmacinė kompozicija, b e s i s k i r i a n t i tuo, kad ji apima šiluminio apdorojimo mišinį iš mažiausiai vieno aktyvaus ingrediento ir vieno arba kelių polimerų, parinktų iš polimetakrilatų grupės be plastiklio, kur išimtinai yra kontroliuojamas aktyvaus(ių) ingrediento(ų) atpalaidavimas naudojamo(ų) polimetakrilato(ų) savybėmis, jo kiekio santykiu su aktyviu(iais) ingredientu(ais) ir naudojamu minėtos kompozicijos gamybos metodu, kur polimetakrilatas(ai), naudojamas(i) šiluminio apdorojimo mišinyje, priklauso Eudragit® produktų RL ir/arba RS grupei; ir polimetakrilatas(ai), naudojamas(i) šiluminio apdorojimo mišinyje, yra Eudragit® RLPO ir/arba Eudragit®RSPO; arba
šiluminio apdorojimo mišinys apima E tipo Eudragit®, vieną arba derinyje su vienu arba keliais Eudragit® aukščiau minėtais produktais; arba
šiluminio apdorojimo mišinys apima L100, L100-55 ir/arba S100 tipo Eudragit®, vieną arba derinyje su vienu arba keliais Eudragit® aukščiau minėtais produktais.

2. Kieta kontroliuojamo atpalaidavimo farmacinė kompozicija pagal 1 punktą, b e s i s k i r i a n t i tuo, kad minėta kompozicija yra skiriama vienu iš kelių, parinktų iš peroralinio, per burną, poliežuvinio, į akis, vaginalinio, rektalinio ir parenteralinio kelių.

3. Kieta kontroliuojamo atpalaidavimo farmacinė kompozicija pagal 1 arba 2 punktą, b e s i s k i r i a n t i tuo, kad minėta kompozicija yra skiriama peroraliniu keliu.

4. Kieta kontroliuojamo atpalaidavimo farmacinė kompozicija pagal 1 punktą, b e s i s k i r i a n t i tuo, kad mišinio šiluminio apdorojimo temperatūra yra nuo 60°C iki 150°C.

5. Kieta kontroliuojamo atpalaidavimo farmacinė kompozicija pagal bet kurį 1 punktą arba 4 punktą, b e s i s k i r i a n t i tuo, kad mišinio šiluminio apdorojimo temperatūra yra nuo 80°C iki 130°C.

6. Kieta kontroliuojamo atpalaidavimo farmacinė kompozicija pagal 1 punktą, b e s i s k i r i a n t i tuo, kad mišinys yra termiškai apdorojamas ekstruzijos būdu.

7. Kieta kontroliuojamo atpalaidavimo farmacinė kompozicija pagal 1 punktą, b e s i s k i r i a n t i tuo, kad mišinys yra termiškai apdorojamas įpurškimo būdu.

8. Kieta kontroliuojamo atpalaidavimo farmacinė kompozicija pagal 1 punktą, b e s i s k i r i a n t i tuo, kad mišinys yra termiškai apdorojamas koekstruzijos būdu, kur šiuo atveju minėtos kompozicijos vidinis sluoksnis yra sudarytas iš minėto mišinio ir minėtos kompozicijos išorinis sluoksnis yra sudarytas arba iš vieno arba kelių polimetakrilatų arba iš vieno arba kelių polimetakrilatų priemaišoje su vienu arba keliais aktyviais ingredientais, kurie gali būti vienodi arba skirtingi su tuo/tais, esančiais vidiniame sluoksnyje.

9. Kieta kontroliuojamo atpalaidavimo farmacinė kompozicija pagal 1 punktą, b e s i s k i r i a n t i tuo,

kad mišinys yra termiškai apdorojamas koįpurškimo būdu, kur šiuo atveju minėtos kompozicijos centrinė dalis yra sudaryta iš minėto mišinio ir minėtos kompozicijos išorinis sluoksnis yra sudarytas arba iš vieno arba kelių polimetakrilatų arba iš vieno arba kelių polimetakrilatų priemaišoje su vienu arba keliais aktyviais ingredientais, kurie gali būti vienodi arba skirtingi su tuo/tais, esančiais centrinėje dalyje.

10. Kieta kontroliuojamo atpalaidavimo farmacinė kompozicija pagal 1 punktą, b e s i s k i r i a n t i tuo, kad pasirinktinai ji turi vieną arba kelis farmaciškai priimtinus užpildus, parinktus iš antioksidantų, skoninių medžiagų, dažų, konservantų, saldiklių ir sulipimą mažinančių medžiagų.

11. Kieta kontroliuojamo atpalaidavimo farmacinė kompozicija pagal 1 punktą, b e s i s k i r i a n t i tuo, kad aktyvus(ūs) ingredientas(ai) yra parinktas(i) iš antiinfekcinių agentų, tokių kaip penicilinai, cefalosporinai, ciklinai, beta-laktamazės inhibitoriai, aminozidai, chinolonai, nitroimidazolo junginiai, sulfamidai, arba antibakterinių agentų, antihistaminų, antialergikų, anaestetikų, steroidinių arba nesteroidinių priešuždegiminių agentų, analgetikų, turinčių vietinį arba sisteminį poveikį, antispazminių agentų, priešvėžinių agentų, diuretikų, beta-blokatorių, antihipertenzinių agentų, agentų prieš anginą, priešaritmikų, vazodiliatorių, agentų prieš bradikardiją, kalcio inhibitorių, raminamųjų, kardiotonikų, priešgrybelinių agentų, priešopinių agentų, venotonikų, vazoapsauginių agentų, antiišeminių agentų, antiemetikų, antikoaguliantų, antitrombinių agentų, imunosupresantų, imunomoduliatorių, antivirusinių agentų, antodiabetikų, hipolipideminių agentų, agentų prieš nutukimą, antokonvulsinių agentų, hipnotikų, antiparkinsoninių agentų, priešmigeninių agentų, neuroleptikų, anksiolitikų, antidepresantų, antipsichotikų, psichostimuliantų, atmintį stiprinančių agentų, bronchodiliatorių, agentų prieš kosulį, antiosteoporotikų, peptidų hormonų, steroidų, fermentų, fermentų inhibitorių ir melatoninierginių agonistų ir antagonistų.

12. Kieta kontroliuojamo atpalaidavimo farmacinė kompozicija pagal 1 punktą, b e s i s k i r i a n t i tuo, kad aktyvus ingredientas yra benfluorekso hidrochloridas.

13. Kieta kontroliuojamo atpalaidavimo farmacinė kompozicija pagal 1 punktą, b e s i s k i r i a n t i tuo, kad aktyvus ingredientas yra rilmenidino divandenilio fosfatas.

14. Kieta kontroliuojamo atpalaidavimo farmacinė kompozicija pagal 1 punktą, b e s i s k i r i a n t i tuo, kad aktyvus ingredientas yra fenspirido hidrochloridas.

15. Kieta kontroliuojamo atpalaidavimo farmacinė kompozicija pagal 1 punktą, b e s i s k i r i a n t i tuo, kad aktyvus ingredientas yra (1R)-1-({-[[(2R)-2-(acetilamino)-3-fenilpropanoil] (ciklopentil)amino]acetil}amino)-4-{[amidino(imino) metil]amino}-butilboro rūgšties hidrochloridas.

16. Kieta kontroliuojamo atpalaidavimo farmacinė kompozicija pagal 1 punktą, b e s i s k i r i a n t i tuo, kad aktyvus ingredientas yra gliklazidas.

17. Kieta kontroliuojamo atpalaidavimo farmacinė kompozicija pagal 1 punktą, b e s i s k i r i a n t i tuo, kad aktyvus ingredientas yra piribedilis.

18. Kieta kontroliuojamo atpalaidavimo farmacinė kompozicija pagal 1 punktą, b e s i s k i r i a n t i tuo, kad aktyvus ingredientas yra 2-({2-metoksi-2-[3-(trifluormetil)fenil]-etil}amino) etil-4-2-(2-{[2-(9H-fluoren-9-il)acetil]amino}etil)benzoato L-tartratas.

19. Kieta kontroliuojamo atpalaidavimo farmacinė kompozicija pagal 1 punktą, b e s i s k i r i a n t i tuo, kad aktyvus ingredientas yra 3a,10-dihidro-5,5-diokso-4H-(s)-pirolidino[1,2-c][1,2,4] benzotiadiazinas.

20. Kieta kontroliuojamo atpalaidavimo farmacinė kompozicija pagal 1 punktą, b e s i s k i r i a n t i tuo, kad aktyvus ingredientas yra N-[2-(5-etil-1-benzotien-3-il)etil]-acetamidas.

21. Kieta kontroliuojamo atpalaidavimo farmacinė kompozicija pagal 1 punktą, b e s i s k i r i a n t i tuo, kad aktyvus ingredientas yra indapamidas.

22. Kieta kontroliuojamo atpalaidavimo farmacinė kompozicija pagal 1 punktą, b e s i s k i r i a n t i tuo, kad aktyvus ingredientas yra tertatolio hidrochloridas.

23. Kieta kontroliuojamo atpalaidavimo farmacinė kompozicija pagal 1 punktą, b e s i s k i r i a n t i tuo, kad aktyvus ingredientas yra N-[2-(7-metoksi-1-naftil)etil]acetamidas.

---

(51) **Int.Cl.** ***A61K 9/20*** ***(2006.01)*** ***A61K 9/22*** ***(2006.01)***
(11) **1667662**
(13) T
(96) 04768358.6
(96) 2004 09 06
(97) 2006 06 14
(97) 2008 04 23
(86) PCT/GB2004/003811
(86) 2004 09 06
(87) WO 2005/023226
(87) 2005 03 17
(30) 0320854, 2003 09 05, GB
0403373, 2004 02 16, GB
(72) DAM, Anders, Gelmedic Holding ApS, DK
MAJOR, Janos, Gelmedic Holding ApS, DK
TASKO, Peter, Resolution Chemicals Limited, GB
(73) Arrow No. 7 Ltd., London W1G 0PE, GB
(74) Vytautas GUOBYS, 10, Ateities g. 3-9,
LT-08306 Vilnius, LT
(54) Žandinis vaistų įvedimas
Apibrėžties punktai: 50, brėžiniai: 0
(57) 1. Stikliška kietoji pastilė žandiniam vaisto įvedimui, turinti:
a) matricą;
b)veikliąją medžiagą;
c) vandens; ir
d) pasirinktinai vieną arba du komponentus, parinktus iš aromatinių medžiagų, skonį gerinančių medžiagų, dažiklių, buferinių komponentų, pH reguliuojančių medžiagų, farmacinių pagalbinių medžiagų, stabilizatorių ir saldiklių,
kurioje matricą sudaro (i) mažiausiai viena derva ir (ii) mažiausiai vienas nesikristalizuojantis cukrus arba nesikristalizuojantis cukraus alkoholis, ir kurioje

kietoji pastilė turi mažiau negu 10 svorio procentų sacharozės.

2. Pastilė pagal 1 punktą, kurioje matrica turi:
i. mažiausiai vieną dervą, ir
ii. mažiausiai vieną cukrų ir/arba mažiausiai vieną cukraus alkoholį,
b e s i s k i r i a n t i tuo, kad didžiausią komponento (ii) dalį sudaro
A. vienas arba daugiau nesikristalizuojančių cukrų,
B. vienas arba daugiau nesikristalizuojančių cukraus alkoholių, arba
C. mišinys iš vieno arba daugiau nesikristalizuojančių cukrų ir vieno arba daugiau nesikristalizuojančių cukraus alkoholių.

3. Pastilė pagal 2 punktą, b e s i s k i r i a n t i tuo, kad komponento (ii) 50-90 svorio procentų sudaro:
A. vienas arba daugiau nesikristalizuojančių cukrų,
B. vienas arba daugiau nesikristalizuojančių cukraus alkoholių, arba
C. mišinys iš vieno arba daugiau nesikristalizuojančių cukrų ir vieno arba daugiau nesikristalizuojančių cukraus alkoholių.

4. Pastilė pagal 2 punktą, b e s i s k i r i a n t i tuo, kad komponento (ii) 55-85 svorio procentus sudaro:
A. vienas arba daugiau nesikristalizuojančių cukrų,
B. vienas arba daugiau nesikristalizuojančių cukraus alkoholių, arba
C. mišinys iš vieno arba daugiau nesikristalizuojančių cukrų ir vieno arba daugiau nesikristalizuojančių cukraus alkoholių.

5. Pastilė pagal 2 punktą, b e s i s k i r i a n t i tuo, kad komponento (ii) 60-80 svorio procentų sudaro:
A. vienas arba daugiau nesikristalizuojančių cukrų,
B. vienas arba daugiau nesikristalizuojančių cukraus alkoholių, arba
C. mišinys iš vieno arba daugiau nesikristalizuojančių cukrų ir vieno arba daugiau nesikristalizuojančių cukraus alkoholių.

6. Pastilė pagal 1 punktą, turinti (i) mažiausiai vieną dervą, ir (ii-a) mažiausiai vieną cukrų ir/arba mažiausiai vieną cukraus alkoholį, b e s i s k i r i a n t i tuo, kad didžiąją komponento (ii-a) dalį sudaro nesikristalizuojantis cukrų ir/arba cukraus alkoholių mišinys.

7. Pastilė pagal 6 punktą, b e s i s k i r i a n t i tuo, kad mažiausiai 50 komponento (ii-a) svorio procentų sudaro nesikristalizuojantis cukrų ir/arba cukraus alkoholių mišinys.

8. Pastilė pagal 6 punktą, b e s i s k i r i a n t i tuo, kad mažiausiai 55 komponento (ii-a) svorio procentus sudaro nesikristalizuojantis cukrų ir/arba cukraus alkoholių mišinys.

9. Pastilė pagal 6 punktą, b e s i s k i r i a n t i tuo, kad mažiausiai 60 komponento (ii-a) svorio procentų sudaro nesikristalizuojantis cukrų ir/arba cukraus alkoholių mišinys.

10. Pastilė pagal bet kurį ankstesnį punktą, turinti mažiau negu 5 svorio procentus sacharozės.

11. Pastilė pagal 10 punktą, turinti mažiau negu 2 svorio procentus sacharozės.

12. Pastilė pagal 10 punktą, turinti mažiau negu 1 svorio procentą sacharozės.

13. Pastilė pagal bet kurį ankstesnį punktą, kurioje nėra sacharozės kaip saldiklio.

14. Pastilė pagal 1 punktą, kurioje matrica turi, pagal svorį, nuo 40-90 procentų dervos komponento (i) ir nuo 60-10 procentų nesikristalizuojančio cukraus arba nesikristalizuojančio cukraus alkoholio komponento (ii).

15. Pastilė pagal bet kurį ankstesnį punktą, kurioje dervos komponentas (i) yra parinktas iš vienų arba daugiau akacijų sakų, gumiarabiko, saldžiųjų ceratonijų dervos, karagenino, ghatti dervos, guaro dervos, karaja sakų, pektino, tragakanto, saldžiųjų ceratonijų sėklų dervos arba ksantano dervos.

16. Pastilė pagal bet kurį ankstesnį punktą, kurioje nesikristalizuojantis cukrus arba nesikristalizuojančio cukraus alkoholio komponentas (ii) yra parinktas iš nesikristalizuojančios formos iš bet kurio vieno arba daugiau sorbitolio, ksilitolio, maltitolio, manitolio ir izomalto.

17. Pastilė pagal 15 punktą, kurioje nesikristalizuojantis cukrus arba nesikristalizuojančio cukraus alkoholis yra nesikristalizuojančio sorbitolio forma, nesikristalizuojantis ksilitolis arba nesikristalizuojančio sorbitolio ir nesikristalizuojančio ksilitolio mišinys.

18. Pastilė pagal bet kurį ankstesnį punktą, kurioje mažiausiai 50 procentų komponento (ii) sudaro nesikristalizuojanti sorbitolio forma.

19. Pastilė pagal 18 punktą, kurioje mažiausiai 60 procentų komponento (ii) sudaro nesikristalizuojanti sorbitolio forma.

20. Pastilė pagal bet kurį ankstesnį punktą, kurioje mažiausiai 70 procentų komponento (ii) sudaro nesikristalizuojanti sorbitolio forma.

21. Pastilė pagal bet kurį ankstesnį punktą, kurioje mažiausiai 75 procentus komponento (ii) sudaro nesikristalizuojanti sorbitolio forma.

22. Pastilė pagal bet kurį ankstesnį punktą, turinti apytikriai 5-20 svorio procentų vandens.

23. Pastilė pagal bet kurį ankstesnį punktą, turinti vieną arba daugiau buferinių medžiagų.

24. Pastilė pagal 23 punktą, turinti šarmą ir buferinę druską.

25. Pastilė pagal 23 punktą, kurioje buferinės medžiagos turi vieną arba daugiau fosfato druskų.

26. Pastilė pagal bet kurį iš 1-25 punktų, turinti kaip buferinę medžiagą mažiausiai vieną šarminio metalo fosfato druską.

27. Pastilė pagal 26 punktą, kurioje šarminio metalo fosfato druskos yra parinktos iš natrio divandenilio fosfato ir dinatrio vandenilio fosfato.

28. Pastilė pagal 23-27 punktus, kurioje buferinės medžiagos suteikia pastilei galutinę pH vertę 7,5 – 9,0 ribose.

29. Pastilė pagal bet kurį iš 23-28 punktų, kurioje pastilė turi bazinę pH reguliuojančią medžiagą.

30. Pastilė pagal bet kurį ankstesnį punktą, turinti tokią tirpimo priklausomybę, kad
po 20 minučių ištirpsta 35-65% pastilės;
po 40 minučių ištirpsta 60-90% pastilės; ir
po 60 minučių ištirpsta daugiau negu 70% pastilės.

31. Pastilė pagal bet kurį ankstesnį punktą, kurioje aktyvioji medžiaga yra parinkta iš nikotino, veikliosios medžiagos nuo vėmimo, veikliosios medžiagos migrenai gydyti ir veikliosios medžiagos skausmui gydyti.

32. Pastilė pagal 31 punktą, kurioje veiklioji medžiaga nuo vėmimo yra ondansetronas.

33. Pastilė pagal 31 punktą, kurioje veiklioji medžiaga migrenai gydyti yra sumatriptanas.

34. Pastilė pagal 31 punktą, kurioje veiklioji medžiaga skausmui gydyti yra ∆9-THC (delta-9-THC).

35. Pastilė pagal bet kurį ankstesnį punktą, turinti saldiklį, kurioje saldiklis yra nesikristalizuojantis cukrus, nesikristalizuojantis cukraus alkoholis arba cukrus arba cukraus alkoholis, apdorotas kad nesikristalizuotų.

36. Stikliška kietoji pastilė žandiniam vaisto įvedimui, turinti veikliąją medžiagą, matricą ir fosfato buferį, kurioje matrica turi (i) dervą ir (ii) nesikristalizuojantį cukrų arba nesikristalizuojantį cukraus alkoholį, kurioje pastilė turi mažiau negu 10 svorio procentų sacharozės.

37. Stikliška kietoji pastilė pagal bet kurį ankstesnį punktą, kuri turi tokius matricos komponentus susijusiose dalyse, nurodytus pagal svorį (išskyrus vandenį):
Akacijų sakai 55 – 62
Sorbitolis 27 – 34
Ksilitolis 7 – 11
Natrio fosfatas 1 - 13

38. Stikliška kietoji pastilė pagal 37 punktą, kuri turi tokius matricos komponentus susijusiose dalyse, nurodytus pagal svorį (išskyrus vandenį):
Akacijų sakai 56 – 58
Sorbitolis 29 – 31
Ksilitolis 8 – 10
Natrio fosfatas 1,5 – 2,0

39. Stikliška kietoji pastilė pagal 37 arba 38 punktą, turinti kaip veikliąją medžiagą nikotiną, kurio kiekis kiekvienoje kietojoje pastilėje yra nuo1 iki 5 mg.

40. Stikliška kietoji pastilė pagal 39 punktą, kurios masė yra nuo 2 iki 3 gramų.

41. Stikliškos kietosios pastilės žandiniam vaisto įvedimui, turinčios matricą, veikliąją medžiagą ir vandens, gamybos būdas apima tokius žingsnius:
a) dervos, vieno arba daugiau nesikristalizuojančių cukrų arba nesikristalizuojančių cukraus alkoholių ir vandens maišymą;
b) mišinio kaitinimą maišant;
c) veikliosios medžiagos įdėjimą ir maišymą; ir
d) mišinio presavimą į kietųjų pastilių pavidalą, kur pastilės turi mažiau negu 10 svorio procentų sacharozės.

42. Būdas pagal 41 punktą, kuriame mišinys yra kaitinamas iki apytikriai 110-120°C.

43. Būdas pagal 41 arba 42 punktą, apimantis tokius papildomus žingsnius:
b1) vienos arba daugiau buferinių medžiagų įdėjimą; ir
b2) pH reguliuojančios priemonės įdėjimą, kad pakoreguoti pH apytikriai iki 7,5-9,0.

44. Būdas pagal bet kurį iš 41-43 punktų, apimantis papildomą žingsnį, leidžiantį mišiniui atsistovėti.

45. Būdas pagal bet kurį iš 41 – 44 punktų, kuriame žingsnis d) apima tokius požingsnius:
d1) mišinio perdavimą į presavimo aparatą; ir
d2) mišinio presavimą, suformuojant kietąsias pastiles.

46. Būdas pagal bet kurį iš 41 – 45 punktų, papildomai apimantis pastilių džiovinimą.

47. Būdas pagal bet kurį iš 41 – 46 punktų, kuriame veiklioji medžiaga įdedama smulkiai susmulkintų miltelių, etanolio tirpalo arba vandeninio tirpalo pavidalu.

48. Būdas pagal bet kurį iš 41 – 47 punktų, kuriame gauta stikliška kietoji pastilė yra kaip apibrėžta bet kuriame iš 1-40 punktų.

49. Stikliškos kietosios pastilės žandiniam vaisto įvedimui, turinčios matricą, veikliąją medžiagą ir vandens, gamybos būdas apimantis tokius žingsnius:
a) dervos ir vieno arba daugiau nesikristalizuojančių cukrų arba nesikristalizuojančių cukraus alkoholių maišymą,
b) veikliosios medžiagos įdėjimą ir maišymą, ir
c) mišinio presavimą į kietųjų pastilių pavidalą,
kur pastilės turi mažiau negu 10 svorio procentų sacharozės.

50. Stikliška kietoji pastilė žandiniam vaisto įvedimui, turinti:
a) matricą;
b) veikliąją medžiagą; ir
c) vandens,
kurioje matricą sudaro (i) mažiausiai viena derva ir (ii) mažiausiai vienas nesikristalizuojantis cukraus alkoholis, minėta matrica gaunama būdu, apimančiu dervos ir cukraus komponento vandenyje derinio kaitinimo ir maišymo žingsnį, ir kurioje pastilė turi mažiau negu 10 svorio procentų sacharozės.

---

(51) **Int.Cl.** ***A61K 31/19 (2006.01)*** *(11)* **0935961**
(13) T
(96) 99101322.8
(96) 1999 01 25
(97) 1999 08 18
(97) 2008 04 02
(30) MI980146, 1998 01 28, IT
(72) Bertini, Riccardo, IT
Bizzarri, Cinzia, IT
Brandolini, Laura, IT
Melillo, Gabriella, IT
Caselli, Gianfranco, IT
Clavenna, Gaetano, IT
(73) DOMPE` pha.r.ma S.p.A., 67100 L`Aquila, IT
(74) Marija LENKUTIENĖ, 6, Patentinių paslaugų centras, UAB, J. Basanavičiaus g. 11/1, LT-03108 Vilnius, LT
(54) (R)-2-(3-Benzoilfenil) propiono rūgšties druskos ir jas turintys farmaciniai preparatai
Apibrėžties punktai: 7, brėžiniai: 0

(57) 1. (R)-ketoprofeno enantiomero, pasirinktinai druskos formoje su tinkama baze, parinkta iš grupės, susidedančios iš chiralinių ir achiralinių organinių bazių bei neorganinių bazių, panaudojimas gamybai medikamentų, skirtų gydyti nuo tokių neutrofilų priklausomų ligų bei flogistinių procesų, kurie pasižymi IL-18 indukuotu chemotaksiu, tokių kaip psoriazė, idiopatinė plaučių fibrozė, ūmus kvėpavimo nepakankamumas, pakenkimas nuo reperfuzijos ir glomerulonefritas.

2. (R)-ketoprofeno druskų su tinkama baze, parinkta iš grupės, susidedančios iš chiralinių ir achiralinių organinių bazių, panaudojimas gamybai medikamentų, skirtų gydyti nuo tokių neutrofilų priklausomų ligų bei flogistinių procesų, kurie pasižymi IL-18 indukuotu chemotaksiu, tokių kaip psoriazė, idiopatinė plaučių fibrozė, ūmus kvėpavimo nepakankamumas, pakenkimas nuo reperfuzijos ir glomerulonefritas.

3. Panaudojimas pagal apibrėžties 1 arba 2 punktą, kai (R)-ketoprofeno druska yra L-lizino (R)-ketoprofeno druska.

4. Panaudojimas pagal apibrėžties 1 arba 2 punktą, kai (R)-ketoprofeno druska yra dekstrodropropizino (R)-ketoprofeno druska.

5. Panaudojimas pagal apibrėžties 1 arba 2 punktą, kai (R)-ketoprofeno druska yra levodropropizino (R)-ketoprofeno druska.

6. Panaudojimas pagal apibrėžties 1 arba 2 punktą, kai (R)-ketoprofeno druska yra D-gliukamino (R)-ketoprofeno druska.

7. Panaudojimas pagal bet kurį iš apibrėžties nuo 1 iki 6 punktų, kai medikamentas yra skirtas vartoti vietiškai, parenteraliai ir per burną.

---

(51) **Int.Cl.** ***A61K 31/222*** ***(2006.01)*** *(11)* **1690536**
A61P 13/06 ***(2006.01)*** *(13)* T
(96) 06011207.5
(96) 2000 11 15
(97) 2006 08 16
(97) 2008 05 14
(30) 19955190, 1999 11 16, DE
(72) Meese, Claus, DE
(73) SCHWARZ PHARMA AG, 40789 Monheim, DE
(74) Marius JAKULIS - JASON, 3, AAA Baltic Service Company, Jasinskio g. 16B, Biurų centras Victoria, LT-01112 Vilnius, LT
(54) r-(+)-2-(3-diizopropilamino-1-fenilpropil)-4 hidroksimetil-fenilzosviesto rūgšties esterio hidrofumarato panaudojimas šlapimo nelaikymo ir kitų spazmogeninių sutrikimų gydymui
Apibrėžties punktai: 6, brėžiniai: 1
(57) 1. R-(+)-2-(3-diizopropilamino-1-fenilpropil)-4-hidroksimetil-fenilizobutirato hidrofumarato panaudojimas gamybai vaisto, skirto šlapimo nelaikymo ir kitų spazmogeninių ligų gydymui.

2. Panaudojimas pagal 1 punktą, kuriame R-(+)-2-(3-diizopropilamino-1-fenilpropil)-4-hidroksimetil-fenilizobutirato hidrofumaratas minėto vaisto gamyboje naudojamas kristalinėje formoje.

3. Panaudojimas pagal bet kurį 1 arba 2 punktą, kuriame vaistas vartotinas šlapimo nelaikymo gydymui.

4. Farmacinė kompozicija, apimanti R-(+)-2-(3-diizopropilamino-1-fenilpropil)-4-hidroksimetil-fenilizobutirato hidrofumaratą.

5. Farmacinė kompozicija pagal 4 punktą, gaminama naudojant kristalinės formos R-(+)-2-(3-diizopropilamino-1-fenilpropil)-4-hidroksimetil-fenilizobutirato hidrofumaratą.

6. R-(+)-2-(3-diizopropilamino-1-fenilpropil)-4-hidroksimetil-fenilizobutirato hidrofumaratas, skirtas panaudoti šlapimo nelaikymo gydymo būde.

---

(51) **Int.Cl.** ***A61K 31/397*** ***(2006.01)*** *(11)* **1531805**
A61K 31/35 ***(2006.01)*** *(13)* T
A61K 31/22 ***(2006.01)***
A61K 31/365 ***(2006.01)***
A61K 31/40 ***(2006.01)***
A61K 47/08 ***(2006.01)***
A61P 9/10 *(2006.01)*
(96) 03771709.7
(96) 2003 07 22
(97) 2005 05 25
(97) 2008 04 30
(86) PCT/US2003/022889
(86) 2003 07 22
(87) WO 2004/010993
(87) 2004 02 05
(30) 398691 P, 2002 07 26, US
(72) MOORE, William, D., GB
FITZPATRICK, Shaun, GB
SEILER, Christian, GB
SAKLATVALA, Robert, GB
PETTS, Catherine, R., GB
(73) Merck Sharp & Dohme Limited, Hoddesdon, Hertfordshire EN11 9BU, GB
Schering Corporation, Kenilworth, NJ 07033-0530, US
(74) Marius JAKULIS - JASON, 3, AAA Baltic Service Company, Jasinskio g. 16B, Biurų centras Victoria, LT-01112 Vilnius, LT
(54) Kompozicija be askorbo rūgšties, apimanti cholesterolio absorbcijos inhibitorių, HMG-COA reduktazės inhibitorių ir stabilizatorių
Apibrėžties punktai: 33, brėžiniai: 0
(57) 1. Farmacinė kompozicija, apimanti nuo 1 iki 20 masės % cholesterolio absorbcijos inhibitoriaus, nuo 1 iki 80 masės % simvastatino; nuo 0,01 iki 2 masės % mažiausiai vieno stabilizatoriaus, ir citrinų rūgštį iki daugiausia 10 masės %, su sąlyga, kad kompozicija neapima askorbo rūgštį.

2. Kompozicija pagal 1 punktą, kurioje citrinų rūgšties masės % sudaro nuo 0,1 iki 1,25 %.

3. Kompozicija pagal 2 punktą, kurioje citrinų rūgšties masės % sudaro apie 0,25 %.

4. Kompozicija pagal be kurį iš nuo 1 iki 3 punktų, kurioje stabilizatorius yra parinktas iš grupės, susidedančios iš butilinto hidroksianizolio (BHA), 2,6-di-tret-butil-4-metilfenolio (BHT), propilgalato, dinatrio edetato, kalcio metabisulfito ir jų derinių.

5. Kompozicija pagal 4 punktą, kurioje stabilizatorius yra parinktas iš BHA, propilgalato ir jų derinio.

6. Kompozicija pagal 5 punktą, kurioje papildomas stabilizatorius yra BHA ir propilgalato derinys.

7. Kompozicija pagal 5 punktą arba 6 punktą, kurioje BHA masės % sudaro nuo 0,01 iki 0,05 %.

8. Kompozicija pagal 7 punktą, apimanti apie 0,02 % BHA.

9. Kompozicija pagal 6 punktą, kurioje propilgalato masės % sudaro 0,2 % arba mažiau.

10. Kompozicija pagal 9 punktą, apimanti nuo 0,001 iki 0,05 masės % propilgalato.

11. Kompozicija pagal 10 punktą, apimanti apie 0,005 masės % propilgalato.

12. Kompozicija pagal bet kurį iš nuo 1 iki 11 punktų, dar apimanti nuo 5 iki 20 masės % mikrokristalinės celiuliozės; nuo 1 iki 4 masės % hidroksipropilmetilceliuliozės; ir nuo 0,5 iki 2 masės % magnio stearato.

13. Kompozicija pagal bet kurį iš nuo 1 iki 12 punktų, dar apimanti iki 10 masės % natrio kroskarmeliozės.

14. Kompozicija pagal 13 punktą, apimanti nuo 2 iki 4 masės % natrio kroskarmeliozės.

15. Kompozicija pagal bet kurį iš nuo 1 iki 14 punktų, kurioje cholesterolio absorbcijos inhibitorius yra ezetimibas.

16. Kompozicija pagal 15 punktą, apimanti nuo 1,25 iki 10 % ezetimibo, ir nuo 1 iki 20 % simvastatino.

17. Kompozicija pagal 16 punktą, apimanti nuo 5 iki 10 % simvastatino.

18. Kompozicija pagal bet kurį iš 1-17 punktų, kuri neapima iš anksto želatinuoto krakmolo.

19. Kompozicija pagal 1 punktą geriamo dozuoto vieneto formoje.

20. Kompozicija pagal 19 punktą, apimanti nuo 5 iki 20 mg ezetimibo; nuo 5 iki 80 mg simvastatino; nuo 0,002 iki 0,004 mg BHA miligramui simvastatino, ir iki 80 mg citrinų rūgšties.

21. Kompozicija pagal 20 punktą, apimanti nuo 0,25 iki 2 mg citrinų rūgšties.

22. Kompozicija pagal 20 punktą arba 21 punktą, apimanti 10 mg ezetimibo ir simvastatino dozuotą kiekį, parinktą iš 5 mg, 10 mg, 20 mg, 40 mg ir 80 mg.

23. Kompozicija pagal bet kurį iš nuo 20 iki 22 punktų, dar apimanti miligramui simvastatino nuo 0,0005 mg iki 0,001 mg propilgalato.

24. Kompozicija pagal bet kurį iš nuo 20 iki 23 punktų, papildomai apimanti nuo 1 mg iki 640 mg mikrokristalinės celiuliozės; nuo 0,5 mg iki 80 mg hidroksipropilmetilceliuliozės; nuo 0,1 mg iki 32 mg magnio stearato; ir nuo 25 mg iki 1000 mg laktozės.

25. Kompozicija pagal 24 punktą, apimanti nuo 15 mg iki 120 mg mikrokristalinės celiuliozės; nuo 2 mg iki 16 mg hidroksipropilmetilceliuliozės; nuo 1,5 mg iki 12 mg magnio stearato.

26. Kompozicija pagal bet kurį iš nuo 20 iki 25 punktų, dar apimanti iki 80 mg natrio kroskarmeliozės.

27. Kompozicija pagal bet kurį iš nuo 19 iki 26 punktų tablečių formoje, kurios neturi plėvelės dangos.

28. Kompozicija pagal bet kurį iš 19-27 punktų, kuri neapima iš anksto želatinuoto krakmolo.

29. Farmacinė kompozicija pagal 19 punktą, iš esmės susidedanti iš:
10,0 mg simvastatino;
10,0 mg ezetimibo;
15,0 mg mikrokristalinės celiuliozės;
58,23 mg laktozės;
2,0 mg HPMC;
3,0 mg natrio kroskarmeliozės;
0,25 mg citrinų rūgšties;
0,005 mg propilgalato;
0,02 mg BHA; ir
1,5 mg magnio stearato.

30. Farmacinė kompozicija pagal 19 punktą, iš esmės susidedanti iš:
20,0 mg simvastatino;
10,0 mg ezetimibo;
30,0 mg mikrokristalinės celiuliozės;
126,45 mg laktozės;
4,0 mg HPMC;
6,0 mg natrio kroskarmeliozės;
0,5 mg citrinų rūgšties;
0,01 mg propilgalato;
0,04 mg BHA; ir
3,0 mg magnio stearato.

31. Farmacinė kompozicija pagal 19 punktą, iš esmės susidedanti iš:
40,0 mg simvastatino;
10,0 mg ezetimibo;
60,0 mg mikrokristalinės celiuliozės;
262,90 mg laktozės;
8,0 mg HPMC;
12,0 mg natrio kroskarmeliozės;
1,0 mg citrinų rūgšties;
0,02 mg propilgalato;
0,08 mg BHA; ir
6,0 mg magnio stearato.

32. Farmacinė kompozicija pagal 19 punktą, iš esmės susidedanti iš:
80,0 mg simvastatino;
10,0 mg ezetimibo;
120,0 mg mikrokristalinės celiuliozės;
535,84 mg laktozės;
16,0 mg HPMC;
24,0 mg natrio kroskarmeliozės;
2,0 mg citrinų rūgšties;
0,04 mg propilgalato;
0,16 mg BHA; ir
12,0 mg magnio stearato.

33. Kompozicija pagal bet kurį iš ankstesnių punktų, skirta panaudoti hiperlipidemijos gydyme arba aterosklerozės ligos arba tokių įvykių kaip miokardo infarktas gydyme arba prevencijoje.

(51) **Int.Cl. *A61K 31/436 (2006.01)*** ***A61P 35/00 (2006.01)*** *(11)* **1335725**
(13) T
(96) 01996175.4
(96) 2001 11 13
(97) 2003 08 20
(97) 2008 04 30
(86) PCT/US2001/047324
(86) 2001 11 13
(87) WO 2002/040000
(87) 2002 05 23

(30) 249077 P, 2000 11 15, US
(72) DUKART, Gary, US
GIBBONS, James, Joseph, Jr., US
SPEICHER, Lisa, Anne, US
FROST, Philip, US
DISCAFANI-MARRO, Carolyn, Mary, US
(73) Wyeth, Madison, NJ 07940-0874, US
(74) Marius JAKULIS - JASON, 3, AAA Baltic Service Company, Jasinskio g. 16B, Biurų centras Victoria, LT-01112 Vilnius, LT
(54) CCI-779 panaudojimas antineoplastiniu agentu
Apibrėžties punktai: 4, brėžiniai: 0
(57) 1. Rapamicino 42-esterio su 3-hidroksi-2-(hidroksimetil)-2-metilpropankarboksi-rūgštimi (CCI-779) panaudojimas gamyboje medikamento, skirto žinduolių sunkiai išgydomos neoplazmos gydymui, kur minėta sunkiai išgydoma neoplazma yra parinkta iš plaučių neuroendokrininio auglio, galvos ir kaklo vėžio ir krūties vėžio.

2. Panaudojimas pagal 1 punktą, kur sunkiai išgydoma neoplazma yra krūties vėžys.

3. Panaudojimas pagal 1 punktą, kur neoplazma yra plaučių neuroendokrininis auglys.

4. Panaudojimas pagal 1 punktą, kur neoplazma yra galvos ir kaklo vėžys.

---

(51) **Int.Cl.** ***A61K 31/44*** ***(2006.01)*** ***A61K 31/4439*** ***(2006.01)*** ***A61P 1/04*** ***(2006.01)***
(11) **1513525**
(13) T
(96) 03731333.5
(96) 2003 06 19
(97) 2005 03 16
(97) 2008 05 14
(86) PCT/US2003/016223
(86) 2003 06 19
(87) WO 2004/000316
(87) 2003 12 31
(30) 0201943, 2002 06 20, SE
(72) LEHMANN, Anders, SE
MATTSSON, Jan, SE
STORMANN, Thomas, M. C/o NPS Pharmaceuticals, Inc., US
(73) AstraZeneca AB, 151 85 Södertälje, SE
(74) Ramunė GARŠVIENĖ, 30, Dūkštų g. 28-20, LT-07171 Vilnius, LT
(54) MGLUR5 antagonistų panaudojimas gastroezofagino refliukso gydymui
Apibrėžties punktai: 10, brėžiniai: 0
(57) 1. Metabotropinio glutamato receptoriaus 5 antagonisto arba jo farmaciniu požiūriu priimtinos druskos arba optinio izomero panaudojimas gamybai vaisto, skirto laikinų apatinio stemplės rauko relaksacijų (TLESR) slopinimui.

2. Metabotropinio glutamato receptoriaus 5 antagonisto arba jo farmaciniu požiūriu priimtinos druskos arba optinio izomero panaudojimas gamybai vaisto, skirto gastroezofaginio refliukso ligos (GERD) gydymui.

3. Metabotropinio glutamato receptoriaus 5 antagonisto arba jo farmaciniu požiūriu priimtinos druskos arba optinio izomero panaudojimas gamybai vaisto, skirto refliukso prevencijai.

4. Metabotropinio glutamato receptoriaus 5 antagonisto arba jo farmaciniu požiūriu priimtinos druskos arba optinio izomero panaudojimas gamybai vaisto, skirto atsiraugėjimo gydymui arba prevencijai.

5. Metabotropinio glutamato receptoriaus 5 antagonisto arba jo farmaciniu požiūriu priimtinos druskos arba optinio izomero panaudojimas gamybai vaisto, skirto su refliuksu susijusios astmos gydymui arba prevencijai.

6. Panaudojimas pagal bet kurį iš prieš tai einančių punktų, kuriame metabotropinio glutamato receptoriaus 5 antagonistas yra 2-metil-6-(feniletinil)-piridinas.

7. Panaudojimas pagal 6 punktą, kuriame metabotropinio glutamato receptoriaus 5 antagonistas yra 2-metil-6-(feniletinil)piridino hidrochlorido druska.

8. Panaudojimas pagal bet kurį iš 1-5 punktų, kuriame metabotropinio glutamato receptoriaus antagonistas yra 3-[3-(5-fluorpiridin-2-il)-1,2,4-oksadiazol-5-il]-5-(metoksimetil)benzonitrilas.

9. Panaudojimas pagal bet kurį iš 1-5 punktų, kuriame metabotropinio glutamato receptoriaus antagonistas yra 3-fluor-5-[3-(5-fluorpiridin-2-il)-1,2,4-oksadiazol-5-il]-benzonitrilas.

10. Panaudojimas pagal bet kurį iš prieš tai einančių punktų, kuriame metabotropinio glutamato receptoriaus 5 antagonisto dienos dozė yra nuo 0,1 iki 100 mg gydomo subjekto kūno masės kilogramui.

---

(51) **Int.Cl.** ***A61K 31/505*** ***(2006.01)*** ***A61P 3/06*** ***(2006.01)***
(11) **1339409**
(13) T
(96) 01982623.9
(96) 2001 11 16
(97) 2003 09 03
(97) 2008 05 07
(86) PCT/GB2001/005041
(86) 2001 11 16
(87) WO 2002/041895
(87) 2002 05 30
(30) 0028429, 2000 11 22, GB
(72) RAZA, Ali, GB
HUTCHINSON, Howard Gerard, US
(73) AstraZeneca AB, 151 85 Södertälje, SE
(74) Liudmila GERASIMOVIČ, 9, IĮ "Liudmila Gerasimovič, Patentinis patikėtinis", Vingrių g. 13-42, LT-01141 Vilnius, LT
(54) Rozuvastatino (ZD-4522) panaudojimas gydant heterozigotinę šeiminę hipercholesterolemiją
Apibrėžties punktai: 14, brėžiniai: 1
(57) 1. (E)-7-[4-(4-fluorfenil)-6-izopropil-2-[metil (metilsulfonil)amino]pirimidin-5-il] (3R,5S)-3,5-dihidroksihept-6-eno rūgšties arba farmaciniu požiūriu priimtinos jos druskos panaudojimas gaminant vaistą, skirtą naudoti heterozigotinės šeiminės hipercholesterolemijos gydymui.

2. Panaudojimas pagal 1 punktą, kuriame heterozigotinė šeiminė hipercholesterolemija yra aštri heterozigotinė šeiminė hipercholesterolemija.

3. Panaudojimas pagal 1 punktą, kuriame heterozigotinė šeiminė hipercholesterolemija yra

lydima vienos arba kelių koronarinių širdies ligų, periferinių kraujagyslių ligų arba diabeto.

4. Panaudojimas pagal bet kurį iš 1-3 punktų, kuriame yra naudojama (E)-7-[4-(4-fluorfenil)-6-izopropil-2-[metil(metilsulfonil)amino]pirimidin-5-il] (3R,5S)-3,5-dihidroksihept-6-eno rūgšties kalcio druska.

5. Panaudojimas pagal 4 punktą, kuriame vieną kartą dienoje vartoja 20 arba 40 mg (E)-7-[4-(4-fluorfenil)-6-izopropil-2-[metil(metilsulfonil)amino]pirimidin-5-il] (3R,5S)-3,5-dihidroksihept-6-eno rūgštį kalcio druskos formoje.

6. Panaudojimas pagal 4 punktą, kuriame vieną kartą dienoje vartoja 40 arba 80 mg (E)-7-[4-(4-fluorfenil)-6-izopropil-2-[metil(metilsulfonil)amino]pirimidin-5-il] (3R,5S)-3,5-dihidroksihept-6-eno rūgštį kalcio druskos formoje.

7. Panaudojimas pagal 4 punktą, kuriame vieną kartą dienoje vartoja 80 mg (E)-7-[4-(4-fluorfenil)-6-izopropil-2-[metil(metilsulfonil)amino]pirimidin-5-il] (3R,5S)-3,5-dihidroksihept-6-eno rūgštį kalcio druskos formoje.

8. Junginys (E)-7-[4-(4-fluorfenil)-6-izopropil-2-[metil(metilsulfonil)amino]-pirimidin-5-il] (3R,5S)-3,5-dihidroksihept-6-eno rūgštis arba farmaciniu požiūriu priimtina jos druska, skirtas naudoti heterozigotinės šeiminės hipercholesterolemijos gydymui.

9. Junginys (E)-7-[4-(4-fluorfenil)-6-izopropil-2-[metil(metilsulfonil)amino]-pirimidin-5-il] (3R,5S)-3,5-dihidroksihept-6-eno rūgštis arba farmaciniu požiūriu priimtina jos druska, skirtas naudoti pagal 8 punktą, kur heterozigotinė šeiminė hipercholesterolemija yra aštri heterozigotinė šeiminė hipercholesterolemija.

10. Junginys (E)-7-[4-(4-fluorfenil)-6-izopropil-2-[metil(metilsulfonil)amino]-pirimidin-5-il] (3R,5S)-3,5-dihidroksihept-6-eno rūgštis arba farmaciniu požiūriu priimtina jos druska, skirtos naudoti pagal 8 punktą, kur heterozigotinė šeiminė hipercholesterolemija yra lydima vienos arba kelių koronarinių širdies ligų, periferinių kraujagyslių ligų arba diabeto.

11. Junginys (E)-7-[4-(4-fluorfenil)-6-izopropil-2-[metil(metilsulfonil)amino]-pirimidin-5-il] (3R,5S)-3,5-dihidroksihept-6-eno rūgštis arba farmaciniu požiūriu priimtina jos druska, skirtas naudoti pagal bet kurį iš 8-10 punktų, kur yra naudojama (E)-7-[4-(4-fluorfenil)-6-izopropil-2-[metil(metilsulfonil)amino]pirimidin-5-il] (3R,5S)-3,5-dihidroksihept-6-eno rūgšties kalcio druska.

12. Junginys (E)-7-[4-(4-fluorfenil)-6-izopropil-2-[metil(metilsulfonil)amino]-pirimidin-5-il] (3R,5S)-3,5-dihidroksihept-6-eno rūgštis arba farmaciniu požiūriu priimtina jos druska, skirtas naudoti pagal 11 punktą, kur vieną kartą dienoje vartoja 20 arba 40 mg (E)-7-[4-(4-fluorfenil)-6-izopropil-2-[metil(metilsulfonil)amino]-pirimidin-5-il] (3R,5S)-3,5-dihidroksihept-6-eno rūgšties kalcio druskos formoje.

13. Junginys (E)-7-[4-(4-fluorfenil)-6-izopropil-2-[metil(metilsulfonil)amino]-pirimidin-5-il] (3R,5S)-3,5-dihidroksihept-6-eno rūgštis arba farmaciniu požiūriu priimtina jos druska, skirtas naudojimui pagal 11 punktą, vieną kartą dienoje vartoja 40 arba 80 mg (E)-7-[4-(4-fluorfenil)-6-izopropil-2-[metil(metilsulfonil)amino]-pirimidin-5-il] (3R,5S)-3,5-dihidroksihept-6-eno rūgšties kalcio druskos formoje.

14. Junginys (E)-7-[4-(4-fluorfenil)-6-izopropil-2-[metil(metilsulfonil)amino]-pirimidin-5-il] (3R,5S)-3,5-dihidroksihept-6-eno rūgštis arba farmaciniu požiūriu priimtina jos druska, skirtas naudoti pagal 11 punktą, kur vieną kartą dienoje vartoja 80 mg (E)-7-[4-(4-fluorfenil)-6-izopropil-2-[metil(metilsulfonil)amino]pirimidin-5-il] (3R,5S)-3,5-dihidroksihept-6-eno rūgšties kalcio druskos formoje.

(51) **Int.Cl.** ***A61K 38/37*** ***(2006.01)*** (11) **1280540**
C07K 14/755 ***(2006.01)*** (13) T
C12N 15/12 ***(2006.01)***
(96) 01910853.9
(96) 2001 02 16
(97) 2003 02 05
(97) 2008 04 09
(86) PCT/US2001/005076
(86) 2001 02 16
(87) WO 2001/068109
(87) 2001 09 20
(30) 523656, 2000 03 10, US
(72) LOLLAR, John, S., US
(73) EMORY UNIVERSITY, Atlanta, GA 30322, US
(74) Marius JAKULIS - JASON, 3, AAA Baltic Service Company, Jasinskio g. 16B, Biurų centras Victoria, LT-01112 Vilnius, LT
(54) Modifikuotas VIII faktorius
Apibrėžties punktai: 12, brėžiniai: 1
(57) 1. DNR, koduojanti POL1212 aminorūgščių seką kaip išdėstyta SEQ ID Nr. 38.

2. Ekspresijos vektorius, apimantis DNR pagal 1 punktą.

3. DNR pagal 1 punktą, turinti nukleotidų seką SEQ ID Nr. 37.

4. Ekspresijos vektorius, apimantis DNR pagal 3 punktą.

5. Modifikuotas kiaulių VIII faktorius, turintis aminorūgščių seką SEQ ID Nr. 38.

6. Terapinė kompozicija, apimanti modifikuotą kiaulių VIII faktorių pagal 5 punktą ir fiziologiniu požiūriu priimtiną nešiklį.

7. Modifikuoto kiaulių VIII faktoriaus baltymo, turinčio aminorūgščių seką SEQ ID Nr. 38, gamybos būdas, apimantis DNR, koduojančios aminorūgščių seką SEQ ID Nr. 38, ekspresavimą žinduolio ląstelėje-šeimininkėje.

8. Būdas pagal 7 punktą, kur DNR, koduojanti aminorūgščių seką SEQ ID Nr. 38, taip pat koduoja signalinį peptidą, kai modifikuotas kiaulių VIII faktoriaus baltymas eksportuojamas iš žinduolio ląstelės-šeimininkės.

9. Būdas pagal 8 punktą, kur signalinis peptidas turi SEQ ID Nr. 30 1-19 aminorūgščių seką.

10. Žinduolio ląstelė-šeimininkė, turinti ir replikuojanti ekspresijos vektorių, apimantį DNR, koduojančią POL1212 aminorūgščių seką kaip išdėstyta SEQ ID Nr. 38.

11. Žinduolio ląstelė-šeimininkė pagal 10 punktą, kur vektorius, apimantis DNR, turi SEQ ID Nr. 37 nukleotidų seką.

12. Ląstelė pagal 11 punktą, kur ląstelė-šeimininkė yra BHK CRL-1632.

---

(51) **Int.Cl.** ***A61K 47/48 (2006.01)*** ***A61K 51/10 (2006.01)***
(11) **1482981**
(13) T
(96) 03712655.4
(96) 2003 03 06
(97) 2004 12 08
(97) 2008 05 21
(86) PCT/IT2003/000135
(86) 2003 03 06
(87) WO 2003/075960
(87) 2003 09 18
(30) RM20020128, 2002 03 08, IT
(72) De Santis, Rita, Sigma-Tau Ind., Farm. Riunite SpA, IT
Lindstedt, Ragnar, Sigma-Tau Ind Farm. RiuniteSpA, IT
Nuzzolo, Carlo Antonio, C7O Sigma-Tau Industrie, IT
(73) SIGMA-TAU Industrie Farmaceutiche Riunite S.p.A., 00144 Roma, IT
(74) Jurga PETNIŪNAITĖ, 51, AAA Baltic Service Company, Jasinskio g. 16B, Biurų centras VICTORIA, LT-01112 Vilnius, LT
(54) Avidino dimerai, efektyvūs padidinant radioaktyvaus biotino koncentraciją iš anksto nukreiptoje radioimunoterapijoje
Apibrėžties punktai: 18, brėžiniai: 6
(57) 1. Avidino dimeras, kuriame dvi avidino molekulės yra sujungtos per $–NH_2$ grupes suberatu.

2. Avidino dimeras, kuriame dvi avidino molekulės yra sujungtos per –COOH grupes polietilenglikoliu, kurio molekulinė masė 3400.

3. Dimeras pagal 1 arba 2 punktą, kuriame avidinas yra streptavidinas.

4. Farmacinė ir(arba) diagnostinė kompozicija, turinti dimerą pagal bet kurį iš 1-3 punktų.

5. Kompozicija pagal 4 punktą, kuri gali būti skiriama parenteraliai arba lokoregionaliai.

6. Dimero pagal bet kurį iš 1-3 punktų panaudojimas vaistų gamybai.

7. Dimero pagal bet kurį iš 1-3 punktų panaudojimas gamybai vaistų, tinkamų navikų gydymui.

8. Dimero pagal bet kurį iš 1-3 punktų panaudojimas *in vitro* iš anksto nukreiptuose būduose naudojant antikūnus.

9. Dimero pagal bet kurį iš 1-3 punktų panaudojimas gamybai vaistų, tinkamų navikų gydymui panaudojant iš anksto nukreiptus būdus su antikūnais.

10. Panaudojimas pagal 9 punktą, kuriame minėtas antikūnas yra antitenascino antikūnas.

11. Panaudojimas pagal 10 punktą, kuriame minėtas antitenascino antikūnas yra monokloninis.

12. Panaudojimas pagal 9 punktą, kuriame minėtas vaistas yra dalis rinkinio, kuris yra naudingas navikų diagnostikoje ir gydyme trijų pakopų iš anksto nukreipta technika.

13. Panaudojimas pagal 12 punktą, kuriame minėtas rinkinys turi radiofarmacinį preparatą.

14. Navikų radioterapijos arba diagnozės rinkinys, b e s i s k i r i a n t i s tuo, kad bent jau vienas iš minėto rinkinio komponentų turi dimerą pagal 1 arba 2 punktą.

15. Rinkinys pagal 14 punktą, skirtas panaudoti iš anksto nukreiptoje technikoje.

16. Rinkinys pagal 15 punktą, kuriame minėta iš anksto nukreipta technika yra trijų pakopų.

17. Rinkinys pagal bet kurį iš 14, 15 arba 16 punktų, turintis biotinilintą antitenasciną.

18. Rinkinys pagal 17 punktą, kuriame minėtas antikūnas yra monokloninis antikūnas.

---

(51) **Int.Cl.** ***B01D 1/00 (2006.01)*** ***F26B 3/10 (2006.01)*** ***F26B 17/10 (2006.01)*** ***F26B 21/02 (2006.01)***
(11) **1044044**
(13) T
(96) 99900207.4
(96) 1999 01 07
(97) 2000 10 18
(97) 2008 03 26
(86) PCT/DK1999/000007
(86) 1999 01 07
(87) WO 1999/037374
(87) 1999 07 29
(30) 1698, 1998 01 09, DK
62398, 1998 05 07, DK
(72) JENSEN, Arne, Sloth, DK
(73) ASJ Holding ApS, 2800 Lyngby, DK
(74) Marius JAKULIS - JASON, 3, AAA Baltic Service Company, Jasinskio g. 16B, Biurų centras Victoria, LT-01112 Vilnius, LT
(54) Būdas ir aparatas skysčiui pašalinti iš grūdėtosios medžiagos
Apibrėžties punktai: 10, brėžiniai: 7
(57) 1. Būdas skysčiui pašalinti iš grūdėtosios medžiagos išgarinimu, tiekiant šilumą, perduodamą daugiausia perkaitintais garais arba skysčių garais, esančiais grūdėtoje medžiagoje, šis būdas vyksta iš esmės uždaroje sistemoje, b e s i s k i r i a n t i s tuo, kad grūdėtąją medžiagą nenutrūkstamai tiekia į proceso kamerą, kuri yra žiedo formos arba iš dalies žiedinė kamera (1), gulinti iš esmės horizontaliai, taip kad perkaitintą garą verčia tekėti iš apačios į viršų per žiedinės kameros dugno (10) angas (11), taip kad grūdėtoji medžiaga perkaitintu garu verčiama judėti, ir taip grūdėtosios medžiagos pernešimas vyksta po žiedinę kamerą (1).

2. Būdas pagal 1 punktą, b e s i s k i r i a n t i s tuo, kad žiedinės kameros (1) dugnas (10) yra latako formos, dvigubai sulenktos arba beveik dvigubai sulenktos formos, kuriuo įvedą perkaitintą garą valdomomis krytimis, ir tuo, kad į žiedinę kamerą didesnį perkaitinto garo srautą tiekia arčiau kameros išorinės pusės negu prie kameros vidinės pusės.

3. Būdas pagal 1arba 2 punktą, b e s i s k i r i a n - t i s tuo, kad į žiedinę kamerą (1) didesnį perkaitinto garo srautą tiekia arčiau grūdėtosios medžiagos tiekimo angos (5) negu žiedinės kameros (1) dalyse,

kurios yra arti grūdėtosios medžiagos iškrovimo angos (6).

4. Aparatas būdui pagal 1 punktą atlikti, apimantis iš esmės uždarą konteinerį, kuris turi priemones grūdėtajai medžiagai, iš kurios šalinamas skystis, tiekti, priemones išdžiovintai grūdėtajai medžiagai pašalinti, priemones perkaitinto garo cirkuliacijai konteineryje, priemones šiluminei energijai tiekti šitiems garams ir priemones dulkių dalelėms atskirti iš šių garų, b e s i s k i r i a n t i s tuo, kad konteineryje yra proceso kamera, kuri guli iš esmės horizontaliai ir kuri sukonstruota kaip žiedinė arba iš dalies žiedinė kamera (1), ši kamera turi dugną (10), per kurį gali prasiskverbti garas, ir tuo, kad angos (11) suformuotos dugne (10), ir tuo, kad dugnas turi santykinai didesnį angos plotą arčiau žiedinės kameros išorinės pusės negu arčiau kameros vidinės pusės, ir santykinai didesnį angos plotą arčiau grūdėtosios medžiagos tiekimo angos (5) negu arčiau grūdėtosios medžiagos iškrovimo angos (6), ir tuo, kad angos (11) dugne (10) suformuotos tokiu būdu, kad garo įtekėjimas vyksta iš dalies stačiais kampais į dugną ir iš dalies kampais nuo 0° iki 90° į dugną (10), geriau nuo 0° iki 80° ir ypač nuo 0° iki 30°, skirtingomis kryptimis, taip kad grūdėtoje medžiagoje skatinamas sukamasis judėjimas ir galimas judėjimas žiedinės kameros periferine kryptimi.

5. Aparatas pagal 4 punktą, b e s i s k i r i a n t i s tuo, kad žiedinės kameros (1) dugnas (10) yra sukonstruotas tokiu būdu, kad jis vertikaliame pjūvyje turi formą, kurios dėka jis turi patį žemiausią tašką, kuris guli labiausiai centrinėje kameros pločio pusėje tarp vidinio ir išorinio žiedinės kameros krašto, ir tuo, kad kameros dugnas (10) gali būti pusiau apvalios formos, ovalinės formos arba joms artimos formoms, galbūt kampuotos formos.

6. Aparatas pagal 4 arba 5 punktą, b e s i s k i - r i a n t i s tuo, kad plokštelės (13) yra pakabintos žiedinėje kameroje (1), šios plokštelės (13), besitęsiančios nuo žiedinės kameros (1) vidinės pusės (2) ir (arba) nuo išorinės pusės (3) ir pakabintos tokia kryptimi ir tokiu nuolydžiu ir (arba) sulenktos, kad garantuojamas tinkamas žiedinės kameros užpildymas grūdėtaja medžiaga.

7. Aparatas pagal 6 punktą, b e s i s k i r i a n t i s tuo, kad žiedinėje kameroje (1) pakabintos plokštelės (13) yra sukonstruotos tokiu būdu, kad jos tarnauja kaip garo srauto ir grūdėtosios medžiagos kaitinimo paviršiai, ir tuo, kad plokšteles (13) galima sukonstruoti su tuštumomis, į kurias gali būti tiekiamas garas.

8. Aparatas pagal vieną arba daugiau iš 4-7 punktų, b e s i s k i r i a n t i s tuo, kad aparatas turi konteinerio dalį, kūginio perėjimo dalies (15) formos, kuri išdėstyta konteineryje virš žiedinės kameros (1) ir per kurią gali tekėti perkaitintas garas, kur kūginio perėjimo dalyje (15) yra plokštelės (17), kurios išeina iš centro nuo vidinės sienelės (2) ir yra sulenktos arba išlenktos tą kryptimi, kuria transportuojama grūdėtoji medžiaga, ir tuo, kad mažiausiai virš išorinio krašto ilgio dalies link kūginio perėjimo dalies (15) kūginės išorinės sienelės (16) minėtos plokštelės (17) guli tam tikru atstumu nuo šios kūginės išorinės sienelės (16).

9. Aparatas pagal 8 punktą, b e s i s k i r i a n t i s tuo, kad plokštelės (17), kurios išeina iš centro nuo kūginio perėjimo dalies (15) vidinės sienelės (2), tarnauja kaip garo srauto ir grūdėtosios medžiagos kaitinimo paviršiai, ir tuo, kad plokšteles (17) galima sukonstruoti su tuštumomis, į kurias gali būti tiekiamas garas.

10. Aparatas pagal vieną arba daugiau iš 4-9 punktų, b e s i s k i r i a n t i s tuo, kad aparatas aukščiausioje konteinerio dalyje turi cilindrinę dalį (22), ši cilindrinė dalis (22), sudaro cikloną, kuriame vyksta dulkių atskyrimas nuo perkaitintų garų, prieš paduodant juos į šiluminės energijos tiekimo priemones.

---

(51) **Int.Cl.** ***B41M 3/14*** ***(2006.01)*** *(11)* **1641624**
B41M 1/42 ***(2006.01)*** *(13)* T
B41C 1/04 ***(2006.01)***
B42D 15/00 ***(2006.01)***

(96) 04763041.3
(96) 2004 06 29
(97) 2006 04 05
(97) 2008 04 16

(86) PCT/EP2004/007028
(86) 2004 06 29
(87) WO 2005/002866
(87) 2005 01 13
(30) 03015090, 2003 07 03, EP
(72) BENNINGER, Nathalie, CH
DESPLAND, Claude-Alain, CH
DEGOTT, Pierre, CH
MÜLLER, Edgar, CH
(73) SICPA HOLDING S.A., 1008 Prilly, CH
(74) Marija LENKUTIENĖ, 6, Patentinių paslaugų centras, UAB, J. Basanavičiaus g. 11/1, LT-03108 Vilnius, LT
(54) Magnetiškai veikiamo piešinio dangoje, turinčioje magnetines daleles, gamybos būdas ir įrenginys
Apibrėžties punktai: 21, brėžiniai: 5
(57) 1. Įrenginys, skirtas žymenų, tokių kaip piešinys ar atvaizdas, magnetiniam perkėlimui ant drėgnos dangos kompozicijos, kuri uždengta ant pagrindo, tokio kaip lakštas ar audinys, minėta dangos kompozicija yra sudaryta iš mažiausiai vienos rūšies magnetinių ar įmagnetinamų dalelių, o minėtas įrenginys yra sudarytas iš korpuso, pagaminto iš nuolatinio magnetizmo magnetinės medžiagos, minėta magnetinė medžiaga yra pastoviai įmagnetinta kryptimi, kuri yra iš esmės statmena minėto korpuso paviršiui, b e s i s k i r i a n t i s tuo, kad
- minėto korpuso minėtame paviršiuje yra graviūrų pavidalo žymenys, kurie sukelia jo magnetinio lauko trikdžius, ir
- minėtas korpusas yra arba plokščia plokštelė arba plokštelė, išlenkta cilindro forma, pageidautina – įtaisyta ant spausdinimo mašinos sukamo cilindro.

2. Įrenginys pagal apibrėžties 1 punktą, b e s i s k i - r i a n t i s tuo, kad korpusas iš nuolatinio magnetizmo magnetinės medžiagos yra iš polimeru surišto kompozito, sudaryto iš makromolekulinio polimero ir nuolatinio magnetizmo magnetinių miltelių, kur magnetiniai milteliai pasirenkami iš magnetinių medžiagų grupės, kurią sudaro kobaltas, geležis ir jų lydiniai, chromo dioksidas, magnetinių oksidų špineliai, magnetiniai granatai, magnetiniai feritai, įskaitant magnetinius heksaferitus, alniko lydiniai,

samario - kobalto lydiniai bei retųjų žemių elementų - geležies - boro lydiniai.

3. Įrenginys pagal vieną iš apibrėžties 1-2 punktų, b e s i s k i r i a n t i s tuo, kad minėtas korpusas yra įtaisytas ant atramos.

4. Įrenginys pagal vieną iš apibrėžties 1-3 punktų, b e s i s k i r i a n t i s tuo, kad minėtas paviršius yra padengtas nemagnetine medžiaga, kuri, pageidautina, užpildo minėtas graviūras minėtame korpuse.

5. Įrenginys pagal vieną iš apibrėžties 1-4 punktų, b e s i s k i r i a n t i s tuo, kad minėtos graviūros minėtame korpuse yra užpildytos magnetine medžiaga.

6. Įrenginys pagal vieną iš apibrėžties 1-5 punktų, b e s i s k i r i a n t i s tuo, kad minėtas paviršius yra apdorotas paviršius, leidžiantis sumažinti trinties pasipriešinimą ir/arba nusidėvėjimą.

7. Iš anksto nustatytų žymenų, tokių kaip piešinys arba atvaizdas, magnetinio perkėlimo ant spausdinamo dokumento būdas, apimantis šias operacijas:
a) dažų arba dangos kompozicijos sluoksnio dengimą bent ant dalies lakšto ar audinio pirmojo paviršiaus, kur minėti dažai arba dangos kompozicija apima mažiausiai vienos rūšies magnetines arba įmagnetinamas daleles;
b) operacijos a) metu padengto lapo arba audinio, kol uždengti dažai arba dangos kompozicija yra drėgna, veikimą magnetiniu lauku prie korpuso iš nuolatinio magnetizmo magnetinės medžiagos paviršiaus, kai minėtas korpusas yra arba plokščia plokštelė arba plokštelė, išlenkta cilindro forma, pageidautina, įtaisyta ant spausdinimo mašinos sukamo cilindro, o minėto korpuso minėtame paviršiuje yra iš anksto nustatyti graviūrų pavidalo žymenys, tuo būdu leidžiant orientuoti minėtas magnetines ar įmagnetinamas daleles minėtame magnetiniame lauke;
c) dažų ar dangos kompozicijos kietinimą, tuo būdu negrįžtamai užfiksuojant operacijos b) metu orientuotų magnetinių dalelių orientavimą;
kuriuo korpusas iš nuolatinio magnetizmo magnetinės medžiagos yra pastoviai įmagnetinamas kryptimi, iš esmės statmena minėtam minėto korpuso paviršiui, kuriame yra žymenys, ir minėti graviūrų pavidalo žymenys minėtame paviršiuje sukelia minėto magnetinio lauko trikdžius.

8. Iš anksto nustatytų žymenų, tokių kaip piešinys arba atvaizdas, esančių ant spausdinimo preso, nepertraukiamo magnetinio perkėlimo ant spausdinamo dokumento būdas, apimantis šias operacijas:
a) plonos plokštelės formos įrenginio įtaisymą aplink sukamą cilindrą, kai minėtas plokštelės formos įrenginys susideda iš nuolatinio magnetizmo magnetinės medžiagos korpuso, kurio paviršiuje yra iš anksto nustatyti graviūrų pavidalo žymenys, taip, kad minėtas išgraviruotas paviršius būtų prie cilindro išorinio paviršiaus;
b) dažų užspaudimą bent ant dalies lakšto ar audinio pirmojo paviršiaus, kai minėtus dažus sudaro mažiausiai vienos rūšies magnetinės ar įmagnetinamos dalelės;
c) operacijos b) metu užspausto lakšto ar audinio, kol užspausti dažai yra drėgni, veikimą magnetiniu lauku prie minėto korpuso paviršiaus su jame esančiais žymenimis, tuo būdu leidžiant nurodytoms magnetinėms arba įmagnetinamoms dalelėms orientuotis minėtame magnetiniame lauke;
d) dažų kietinimą, tuo būdu negrįžtamai užfiksuojant operacijos c) metu orientuotų magnetinių dalelių orientavimą;
kuriuo korpusas iš nuolatinio magnetizmo magnetinės medžiagos pastoviai įmagnetinamas kryptimi, kuri yra iš esmės statmena minėtam minėto korpuso paviršiui, kuriame yra žymenys, ir minėti išgraviruoti žymenys minėtame paviršiuje sukelia minėto magnetinio lauko trikdžius.

9. Būdas pagal vieną iš apibrėžties 7 ar 8 punktų, kuriuo minėto lakšto ar audinio antrasis paviršius, priešingas minėtam užspaustam arba padengtam pirmajam paviršiui, yra veikiamas minėto korpuso iš įmagnetintos nuolatinio magnetizmo magnetinės medžiagos paviršiaus, kuriame yra žymenys, minėto magnetinio lauko.

10. Būdas pagal vieną iš apibrėžties 7-9 punktų, kuriuo minėtas korpusas iš nuolatinio magnetizmo magnetinės medžiagos yra iš polimeru surišto kompozito, sudaryto iš makromolekulinio polimero ir nuolatinio magnetizmo magnetinių miltelių, kur magnetiniai milteliai pasirenkami iš magnetinių medžiagų grupės, kurią sudaro kobaltas, geležis ir jų lydiniai, chromo dioksidas, magnetinių oksidų špineliai, magnetiniai granatai, magnetiniai feritai, įskaitant magnetinius heksaferitus, alniko lydiniai, samario-kobalto lydiniai bei retųjų žemių elementų - geležies - boro lydiniai.

11. Būdas pagal vieną iš apibrėžties 7-10 punktų, kuriuo minėto įrenginio minėtas paviršius yra apdorotas paviršius trinties pasipriešinimo ir/arba nusidėvėjimo sumažinimui.

12. Būdas pagal vieną iš apibrėžties 7-11 punktų, kur minėta graviūra minėtame paviršiuje yra užpildoma magnetine arba nemagnetine medžiaga.

13. Būdas pagal vieną iš apibrėžties 7-12 punktų, kur dažai arba dangos kompozicija yra pasirenkama iš dažų grupės, kurią sudaro šilkografiniai dažai, graviūrų dažai ir fleksografiniai dažai.

14. Būdas pagal vieną iš apibrėžties 7-13 punktų, kur minėtos mažiausiai vienos rūšies magnetinės dalelės yra magnetinis optiškai kintamas pigmentas.

15. Būdas pagal vieną iš apibrėžties 7-14 punktų, kur minėtas lakštas ar audinys yra naudojamas banknoto, vertybinio popieriaus, oficialaus dokumento, akcizo mokesčio žyminio ženklo, etiketės, folijos, juostelės ar lipduko gamybai.

16. Panaudojimas įrenginio, kurį sudaro korpusas iš pastoviai įmagnetintos magnetinės medžiagos su paviršiumi, kuriame yra graviūrų pavidalo žymenys, skirto magnetiniu poveikiu perkelti minėtus žymenis, tokius kaip piešinys ar atvaizdas, ant drėgno dangos sluoksnio, uždengto ant lakšto ar audinio, kur korpusas yra pastoviai įmagnetintas kryptimi, iš esmės statmena minėto korpuso minėtam paviršiui, kuriame yra žymenys, o minėti išgraviruoti žymenys minėtame paviršiuje sukelia minėto magnetinio lauko trikdžius, ir kur dangos sluoksnį sudaro mažiausiai vienos rūšies magnetinis optiškai kintamas pigmentas.

17. Atspausdintas gaminys, pageidautina, banknotas, vertybinis popierius, oficialus dokumentas, akcizo mokesčių žyminis ženklas, etiketė, folija, juostelė ar lipdukas, apimantis mažiausiai vieną dangos sluoksnį, minėtas dangos sluoksnis papildomai apima mažiausiai vienos rūšies magnetinio optiškai kintamo pigmento daleles, b e s i s k i r i a n t i s tuo, kad žymenys yra padaryti minėtame dangos sluoksnyje minėtų magnetinių optiškai kintamų pigmento dalelių selektyviniu orientavimu, kuris yra minėtos dangos sluoksnio veikimo magnetiniu lauku prie įrenginio pagal vieną iš apibrėžties 1-6 punktų paviršiaus, kol minėtas dangos sluoksnis yra drėgnas, ir po to vykstančio minėto dangos sluoksnio sukietinimo rezultatas.

18. Būdas, skirtas įrenginio pagal vieną ar daugiau apibrėžties 1-6 punktų gamybai, apimantis šias operacijas:
a) aprūpinimą įrenginiu, kurį sudaro neįmagnetintas korpusas, pagamintas iš nuolatinio magnetizmo magnetinės medžiagos, korpusas turi mažiausiai vieną plokščią arba cilindro forma išlenktą paviršių;
b) iš anksto nustatytų žymenų išgraviravimą operacijos a) korpuso minėtame paviršiuje;
c) išgraviruoto operacijoje b) korpuso pastovų įmagnetinimą kryptimi, kuri iš esmės yra statmena paviršiui, kuriame yra žymenys.

19. Įrenginio pagal vieną ar daugiau apibrėžties 1-6 punktų gamybos būdas, apimantis šias operacijas:
a) aprūpinimą įrenginiu, kurį sudaro pastoviai įmagnetintas korpusas iš nuolatinio magnetizmo magnetinės medžiagos, korpusas turi mažiausiai vieną plokščią arba cilindro forma išlenktą paviršių ir yra įmagnetintas kryptimi, iš esmės statmena minėtam paviršiui;
b) iš anksto nustatytų žymenų išgraviravimą operacijos a) korpuso minėtame paviršiuje.

20. Įrenginio gamybos būdas pagal vieną iš apibrėžties 18-19 punktų, kur nuolatinio magnetizmo magnetinės medžiagos korpusas yra polimeru surištas kompozitas, sudarytas iš makromolekulinio polimero ir nuolatinio magnetizmo magnetinių miltelių, kur magnetiniai milteliai pasirenkami iš magnetinių medžiagų grupės, kurią sudaro kobaltas, geležis ir jų lydiniai, chromo dioksidas, magnetinių oksidų špineliai, magnetiniai granatai, magnetiniai feritai, įskaitant magnetinius heksaferitus, alniko lydiniai, samario-kobalto lydiniai bei retųjų žemių elementų - geležies - boro lydiniai.

21. Įrenginio gamybos būdas pagal vieną iš apibrėžties 19-20 punktų, kur minėtų žymenų graviravimas yra atliekamas instrumentu, pasirinktu iš grupės, kurią sudaro mechaniniai abliacijos įrankiai, dujų čiurkšlės abliacijos įrankiai, skysčio čiurkšlės abliacijos įrankiai ir lazeriniai abliacijos įrankiai.

---

(51) **Int.Cl.** ***B60B 11/02 (2006.01)***
(96) 02406026.1
(96) 2002 11 26

(11) **1424216**
(13) T

(97) 2004 06 02
(97) 2008 03 26

(72) Schaad, Rudolf, CH
Schaad, Fritz Johann, CH
(73) Gebr. Schaad AG Räderfabrik, 4553 Subingen, CH
(74) Marius JAKULIS - JASON, 3, AAA Baltic Service Company, Jasinskio g. 16B, Biurų centras Victoria, LT-01112 Vilnius, LT
(54) Priemonės papildomam ratui nuimamai tvirtiniti prie transporto priemonės rato
Apibrėžties punktai: 9, brėžiniai: 10
(57) 1. Tvirtinimo priemonės papildomam ratui (10), nuimamai tvirtinamam prie transporto priemonės rato (1), apimančios sukabinimo dalį, esančią ant papildomo rato (10), su sukabinimo elementais (18), laikomais joje, ir atramos dalį, esančią ant transporto priemonės rato (1), su atitinkamomis priimančiosiomis dalimis (19) sukabinimo elementams (18), sukabinimo elementai (18) sukabinami ir laikomi priimančiosiose dalyse (19), papildomam ratui (10) esant pritvirtintam prie transporto priemonės rato (1), šioje padėtyje papildomas ratas (10) ašine kryptimi lygiuojamas su transporto priemonės ratu (1), sukabinimo elementai sukonstruoti kaip varžtai (18), kurie lygiuojami iš esmės lygiagrečiai papildomo rato ašiai (4) ir sujungti su papildomo rato (10) ratlankiu (11), kiekvienas varžtas (18) turi galvutės formos iškilimą (21) galinėje dalyje, nutolusioje nuo ratlankio (11), priimančiosios dalys, išdėstytos ant laikančiosios dalies, yra prapjovos formos nišos (19), turinčios įstatymo zoną (23), šioje zonoje įstatomi atitinkamų varžtų (18) galvutės formos iškilimai (21), pastumiant papildomą ratą (10) rato ašies kryptimi, ir laikančiąją zoną (24) su atsikišusiomis dalimis (25), į šią zoną įstumiami varžtų (18) galvutės formos iškilimai (21), judinant papildomą ratą (10) iš esmės statmenoje rato ašiai (4) plokštumoje, laikomi ant atsikišusių dalių (25) ir išlaikomi šioje padėtyje užrakto priemonėmis (17), b e s i s k i r i a n č i o s tuo, kad varžtų (18) galvutės formos iškilimus (21) laikančios prapjovos formos nišos (19) atsikišusios dalys (25) turi savo storį, kuris didėja nuo atitinkamos įstatymo zonos (23) link galo, nutolusio nuo įstatymo zonos (23), ir atsikišusių dalių (25) atramos paviršiai varžtų (18) galvutės formos iškilimams (21) didėja nuo įstatymo zonos (23).

2. Tvirtinimo priemonės pagal 1 punktą, b e s i s k i r i a n č i o s tuo, kad varžtai (18) pritvirtinti prie plokštės (16), kuri sujungta su papildomo rato (10) ratlankiu (11) per skyriklio įvorę (13), tuo, kad prapjovos formos nišos (19) padarytos papildomoje plokštėje (9), kuri sujungta su transporto priemonės rato (1) ratlankiu (2) per skyriklį, ir tuo, kad plokštė (16) ir papildoma plokštė (9) liečiasi viena su kita, esant papildomo rato (10) tvirtinimo prie transporto priemonės rato (1) padėčiai.

3. Tvirtinimo priemonės pagal 1 arba 2 punktą, b e s i s k i r i a n č i o s tuo, kad prapjovos formos nišos (19), sąveikaujančios su atitinkamais varžtais (18), išdėstytos ratu ir simetriškai centrui aplink rato ašies centrą (4).

4. Tvirtinimo priemonės pagal 3 punktą, b e s i s k i r i a n č i o s tuo, kad papildomas ratas (10) turi kreipiančias ir centruojančias priemones (33, 34), kurios sąveikauja su atitinkamais kreipiančiaisiais paviršiais, esančiais ant transporto priemonės rato (1), ir priemonėmis, kuriomis papildomas ratas (10)

nukreipiamas ašine kryptimi ir gali būti centruojamas pasislinkimo metu, kad būtų pritvirtintas prie transporto priemonės rato (1).

5. Tvirtinimo priemonės pagal vieną iš 1-4 punktų, b e s i s k i r i a n č i o s tuo, kad varžto (18) kotas (20) ir varžto (18) galvutės formos iškilimai (21) yra cilindriniai, tuo, kad paviršius (26) tarp galvutės formos iškilimų (21) ir varžto koto (20) yra kūgiškai nuožulnūs, ir tuo, kad atsikišusių dalių (25) atramos ir paviršiai yra atitinkamai nuožulniai nupjauti.

6. Tvirtinimo priemonės pagal vieną iš 1-5 punktų, b e s i s k i r i a n č i o s tuo, kad kiekviena iš užrakto priemonių (17) apima ašine kryptimi pastumiamą užrakto varžtą (27), kuris laikomas kreipiančiojoje įvorėje (28), ši kreipiančioji įvorė (28) išdėstyta ant plokštės (16), esančios ant papildomo rato (10), tokiu būdu kad, kai papildomas ratas (10) yra tvirtinamas prie transporto priemonės rato (1), užrakto varžtas (27) vienu galiniu paviršiumi įstatomas į atitinkamą prapjovos formos nišos (19) įstatymo zoną (23) ir šioje užrakintoje padėtyje blokuoja papildomo rato (10) judėjimą transporto priemonės rato (1) atžvilgiu.

7. Tvirtinimo priemonės pagal 6 punktą, b e s i s k i r i a n č i o s tuo, kad užrakto varžto (27) galinis paviršius, įstatomas į įstatymo zoną (23), turi kūginę konstrukciją, o prapjovos formos nišos (19) įstatymo zona (23) atitinkamai yra kūginės formos.

8. Tvirtinimo priemonės pagal 6 arba 7 punktą, b e s i s k i r i a n č i o s tuo, kad kitas užrakto varžto (27) galinis paviršius išsikiša už kreipiančiosios įvorės (28), ir skersinis varžtas (30) įtvirtinamas ant šio išsikišančio paviršiaus, juo užrakto varžtas (27) yra pasukamas, ir tuo, kad skersinis varžtas (30) atremtas į šonines plokštumas (31, 32), esančias ant kreipiančiosios įvorės (28) viršutinio krašto, šios plokštumos turi nuolydį į užrakto varžto (27) sukimosi pusę.

9. Tvirtinimo priemonės pagal vieną iš 6-8 punktų, b e s i s k i r i a n č i o s tuo, kad spyruoklinis elementas (29) išdėstytas kreipiančiojoje įvorėje (28), kuriuo užrakto varžtas (27) stumiamas užrakinimo padėties kryptimi.

(51) **Int.Cl. *B62B 7/14 (2006.01)***
(11) **1438222**
(13) T
(96) 02770336.2
(96) 2002 10 22
(97) 2004 07 21
(97) 2008 03 19
(86) PCT/NO2002/000382
(86) 2002 10 22
(87) WO 2003/035448
(87) 2003 05 01
(30) 20015159, 2001 10 22, NO
(72) REFSUM, Bjorn, NO
(73) Stokke AS, 6260 Skodje, NO
(74) Marius JAKULIS - JASON, 3, AAA Baltic Service Company, Jasinskio g. 16B, Biurų centras Victoria, LT-01112 Vilnius, LT
(54) Vežimėlis
Apibrėžties punktai: 20, brėžiniai: 14

(57) 1. Vežimėlis, turintis rėmą (1) su ratukais (10, 11) ir mažiausiai vieną nuimamą modulį, b e s i s k i r i a n t i s tuo, kad rėmą (1) sudaro:
- vienas centrinis atraminis strypas (2), viršutiniame gale turintis rankeną (5) ir apatiniame gale turintis pirmąjį skersinį (4), kuris yra platforma arba ašis, su ratukais (11) kiekviename gale; ir
- vienas centrinis pusiau atraminis strypas (7), pritvirtintas savo viršutiniu galu prie pagrindinio atraminio strypo (2) tarp pagrindinio atraminio strypo išorinių galų ir apatiniame gale turintis antrąjį skersinį (9) su ratukais (10) kiekviename gale.

2. Vežimėlis pagal 1 punktą, b e s i s k i r i a n t i s tuo, kad pagrindinis atraminis strypas (2) turi slydimo takelį (12) nuimamo modulio arba modulių tvirtinimui ir aukščio reguliavimui.

3. Vežimėlis pagal 1-2 punktus, b e s i s k i r i a n t i s tuo, kad pusiau atraminis strypas (7) pasukamai pritvirtintas prie pagrindinio atraminio strypo (2) tiesiogiai arba per jungtį (8) pasukimui plokštumoje per pagrindinį atraminį strypą (2) ir pusiau atraminį strypą.

4. Vežimėlis pagal 3 punktą, b e s i s k i r i a n t i s tuo, kad pusiau atraminis strypas (7) gali būti užfiksuojamas mažiausiai vienoje padėtyje pagrindinio atraminio strypo (2) atžvilgiu.

5. Vežimėlis pagal 1-4 punktus, b e s i s k i r i a n t i s tuo, kad antrasis skersinis (9) yra ašis, geriau lenkta ašis.

6. Vežimėlis pagal 1-5 punktus, b e s i s k i r i a n t i s tuo, kad pusiau atraminis strypas (7) ir antrasis skersinis (9) kartu sudaro apverstą Y formą, apverstą V formą arba susideda iš dviejų atskirų ramsčių.

7. Vežimėlis pagal 1-6 punktus, b e s i s k i r i a n t i s tuo, kad rankena (5) yra teleskopiškai pritvirtinta prie pagrindinio atraminio strypo (2) viršutinio galo, geriau pasinaudojant pailginimu (3).

8. Vežimėlis pagal 1-7 punktus, b e s i s k i r i a n t i s tuo, kad rankena (5) susideda iš strypo, pritvirtinto prie lenkto skersinio vidurio viename gale, kur strypas yra skersinio plokštumoje ir kur strypų laisvi galai pritvirtinti standžiai, kitaip – nuimamai, prie pagrindinio atraminio strypo (2) galo arba jo pailginimo (3) beveik statmenai pagrindiniam atraminiam strypui (2).

9. Vežimėlis pagal 8 punktą, b e s i s k i r i a n t i s tuo, kad rankena (5) turi dirželį (6) tarp skersinio galų arba tarp skersinio galų ir laisvojo strypo galo, tinkamą vežimėliui nešti ant pečių.

10. Vežimėlis pagal 1-9 punktus, b e s i s k i r i a n t i s tuo, kad vienas arba daugiau ratukų (10, 11) turi sukimosi ir (arba) spyruokliavimo stabdiklį.

11. Vežimėlis pagal 1-10 punktus, b e s i s k i r i a n t i s tuo, kad vienas arba daugiau ratukų (10, 11) yra užrakinami arba turi stabdžius.

12. Vežimėlis pagal 1-11 punktus, b e s i s k i r i a n t i s tuo, kad jis turi bagažo laikiklio modulį (20), nuimamai tvirtinamą prie pagrindinio atraminio strypo (2), kitaip – prie slydimo takelio (12), toje pačioje arba priešingoje pusėje pusiau atraminio strypo (7) atžvilgiu ir geriau, kai jo tvirtinimo aukštis reguliuojamas.

13. Vežimėlis pagal 1-12 punktus, b e s i s k i r i a n t i s tuo, kad jis turi sėdynės modulį (40), nuimamai tvirtinamą prie pagrindinio atraminio strypo (2), kitaip – prie slydimo takelio (12), priešingoje pusėje pusiau atraminio strypo (7) atžvilgiu ir geriau, kai jo tvirtinimo aukštis reguliuojamas.

14. Vežimėlis pagal 13 punktą, b e s i s k i r i a n t i s tuo, kad sėdynės modulis (40) tvirtinamas prie pagrindinio atraminio strypo (2), kitaip – prie slydimo takelio (12), per tvirtinimo gembę (30), geriau, kai jos tvirtinimo aukštis reguliuojamas.

15. Vežimėlis pagal 13-14 punktus, b e s i s k i r i a n t i s tuo, kad sėdynės modulis (40) gali būti tvirtinamas prie pagrindinio atraminio strypo (2), kitaip – prie slydimo takelio (12), arba tvirtinimo gembės (30) tvirtinimu sėdėjimo kryptimi, arba prieš, arba nuo pagrindinio atraminio strypo (2).

16. Vežimėlis pagal 13-15 punktus, b e s i s k i r i a n t i s tuo, kad sėdynės modulis (40) yra vaiko automobilinė sėdynė.

17. Vežimėlis pagal 13-16 punktus, b e s i s k i r i a n t i s tuo, kad sėdynės modulis (40) arba užpakalinė sėdynė sėdynės modulyje (40) gali būti pasukamos ir kitaip – fiksuojamos tarp dviejų išorinių padėčių pagrindinio atraminio strypo (2) atžvilgiu, pavyzdžiui, sėdėjimo padėties ir miegojimo padėties.

18. Vežimėlis pagal 13-17 punktus, b e s i s k i r i a n t i s tuo, kad sėdynės modulis (40) turi kojų atramėles (45), sumontuotas sėdėjimo vietos apatiniame krašte, geriau, kai kojų atramėlių tvirtinimo aukštis reguliuojamas.

19. Vežimėlio pagal 1-18 punktus panaudojimas kaip atraminės sulankstomos kėdutės su ratukais.

20. Rėmas vežimėliui, b e s i s k i r i a n t i s tuo, kad jį sudaro:
- vienas centrinis atraminis strypas (2), viršutiniame gale turintis rankeną (5) ir apatiniame gale turintis pirmąjį skersinį (4), kuris yra platforma arba ašis, su ratukais (11) kiekviename gale; ir
- vienas centrinis pusiau atraminis strypas (7), pritvirtintas savo viršutiniu galu prie pagrindinio atraminio strypo (2) tarp pagrindinio atraminio strypo išorinių galų ir apatiniame gale turintis antrąjį skersinį (9) su ratukais (10) kiekviename gale.

(51) **Int.Cl. *B65G 45/12 (2006.01)*** *(11)* **1434725**
(13) T
(96) 02775630.3
(96) 2002 09 24
(97) 2004 07 07
(97) 2008 03 19
(86) PCT/SE2002/001728
(86) 2002 09 24
(87) WO 2003/035518
(87) 2003 05 01
(30) 0103292, 2001 10 03, SE
(72) MALMBERG, Mats, Anders, SE
(73) Metso Minerals (Wear Protection) AB, 231 21 Trelleborg, SE
(74) Marius JAKULIS - JASON, 3, AAA Baltic Service Company, Jasinskio g. 16B, Biurų centras Victoria, LT-01112 Vilnius, LT

(54) Grandiklio ašmenys, ypač konvejerio juostos grandiklio
Apibrėžties punktai: 15, brėžiniai: 12

(57) 1. Grandiklio ašmenys, kurios viename gale turi smaigalį (15), o kitame gale turi montavimo pagrindą (16), ir kurios yra smailėjančios smaigalio link bent grandiklio ašmenų išorinio krašto dalimi, b e s i s k i r i a n č i o s tuo, kad grandiklio ašmenų dalis, kuri tęsiasi nuo smaigalio (15) iki vietos, kuri yra arti arba greta montavimo pagrindo (16), susideda iš mažiausiai dviejų skirtingų elastomero arba plastiko medžiagų sluoksnių (40, 41), sluoksnis (41), atgręžtas į grandiklio ašmenų naudojimo metu grandomą paviršių (24), pagamintas iš didesnio kietumo ir mažesnio atsparumo dilimui medžiagos negu sluoksnis (40), kuris formuoja tikrąjį grandiklio smaigalį (15) ir kuris grandiklio ašmenų naudojimo metu išdėstytas sluoksnio (41) išorėje.

2. Grandiklio ašmenys pagal 1 punktą, b e s i s k i r i a n č i o s tuo, kad grandiklio ašmenų sluoksniai (41) pagaminti iš uretano kaučiuko.

3. Grandiklio ašmenys pagal 1 arba 2 punktą, b e s i s k i r i a n č i o s tuo, kad jų smaigalys nuožulniai nupjautas, kad būtų prispaustas prie grandomo paviršiaus buku kampu tokiu būdu, kad grandiklio ašmenų smaigalio (15) išorinė dalis būtų suformuota tik iš minkštesnio, dilimui atsparesnio sluoksnio (40).

4. Grandiklio ašmenys pagal 2 arba 3 punktą, b e s i s k i r i a n č i o s tuo, kad minkštosios medžiagos kietumas yra 50° pagal Šorą A, geriau 65° pagal Šorą A, iki 85° pagal Šorą A, ir tuo, kad kietesniosios medžiagos kietumas yra nuo 55° pagal Šorą D iki 75° pagal Šorą D.

5. Grandiklio ašmenys pagal 4 punktą, b e s i s k i r i a n č i o s tuo, kad minkštosios medžiagos kietumas yra apie 70° pagal Šorą A.

6. Grandiklio ašmenys pagal 4 punktą, b e s i s k i r i a n č i o s tuo, kad minkštosios medžiagos kietumas yra apie 78° pagal Šorą A.

7. Grandiklio ašmenys pagal 4, 5 arba 6 punktą, b e s i s k i r i a n č i o s tuo, kad kietesniosios medžiagos kietumas yra apie 65° pagal shore D.

8. Grandiklio ašmenys pagal bet kurį iš ankstesnių punktų, b e s i s k i r i a n č i o s tuo, kad grandiklio ašmenų dalis susideda iš mažiausiai dviejų sluoksnių (40, 41), ir kad sluoksnis (41), kuris grandiklio ašmenų naudojimo metu pritaikytas suformuoti tikrąjį grandiklio smaigalį (15) ir kuris išdėstytas toliausiai nuo grandomo paviršiaus (24), turi pakopinės arba pjautuvo danties formos išorinį paviršių.

9. Grandiklio ašmenys pagal bet kurį iš 1-7 punktų, b e s i s k i r i a n č i o s tuo, kad sluoksnis (40), grandiklio ašmenų naudojimo metu pritaikytas suformuoti tikrąjį grandiklio smaigalį (15), yra išklotas tarp dviejų sluoksnių (41, 43), kurie pagaminti iš mažesnio atsparumo dilimui ir didesnio kietumo medžiagos negu sluoksnio (40), pritaikyto suformuoti tikrąjį grandiklio smaigalį (15), medžiaga.

10. Grandiklio ašmenys pagal bet kurį iš 1-7 punktų, b e s i s k i r i a n č i o s tuo, kad grandiklio ašmenų dalis turi tris sluoksnius (40, 41, 43), iš kurių sluoksnis (40), grandiklio ašmenų naudojimo metu

pritaikytas suformuoti tikrąjį grandiklio smaigalį (15), yra išklotas tarp dviejų sluoksnių (41, 43), iš kurių sluoksnis (41), grandiklio ašmenų naudojimo metu atgręžtas į grandomą paviršių (24), pagamintas iš mažesnio atsparumo dilimui ir didesnio kietumo medžiagos negu medžiaga sluoksnio (40), pritaikyto suformuoti tikrąjį grandiklio smaigalį (15), ir iš kurių sluoksnis (43), ašmenų naudojimo metu išdėstytas toliausiai nuo grandiklio grandomo paviršiaus (24), pagamintas arba iš medžiagos, kurios atsparumas dilimui mažesnis ir kietumas didesnis negu tikrojo grandiklio smaigalio (15) medžiagos, arba iš medžiagos, kuri yra trapi ir kurios atsparumas dilimui mažesnis negu tikrojo grandiklio smaigalio (15) medžiagos.

11. Grandiklio ašmenys pagal bet kurį iš 1-7 punktų, b e s i s k i r i a n č i o s tuo, kad sluoksnis (41), grandiklio ašmenų naudojimo metu atgręžtas į grandomą paviršių (24), turi rumbelius (44), kurie nukreipti išorėn nuo šio sluoksnio (41) ir tarp kurių išdėstytas minkštesnės, atsparesnės dilimui medžiagos sluoksnis (40).

12. Grandiklio ašmenys pagal 11 punktą, b e s i - s k i r i a n č i o s tuo, kad rumbeliai (44) pagaminti iš vieno gabalo su sluoksniu (41), grandiklio ašmenų naudojimo metu atgręžtu į grandomą paviršių (24).

13. Grandiklio ašmenys pagal 11 punktą, b e s i - s k i r i a n č i o s tuo, kad rumbeliai (44) pagaminti iš kitos medžiagos negu sluoksnis (41), grandiklio ašmenų naudojimo metu atgręžtas į grandomą paviršių (24), ir kad rumbeliai (44) pagaminti iš tvirtesnės ir dilimui mažiau atsparios medžiagos negu minkštesnė, dilimui atsparesnė sluoksnio (40) medžiaga.

14. Grandiklio ašmenys pagal 11 punktą, b e s i - s k i r i a n č i o s tuo, kad rumbeliai (44) pagaminti iš kitos medžiagos negu sluoksnis (41), grandiklio ašmenų naudojimo metu atgręžtas į grandomą paviršių (24), ir kad medžiaga, iš kurios pagaminti rumbeliai (44), yra trapi ir mažiau atspari dilimui negu sluoksnio (40), pritaikyto suformuoti tikrąjį grandiklio smaigalį (15), medžiaga.

15. Grandiklio ašmenys pagal bet kurį iš 11-14 punktų, b e s i s k i r i a n č i o s tuo, kad rumbeliai (44) yra arkinės formos.

(51) **Int.Cl.** ***C07C 213/02*** ***(2006.01)*** ***C07C 217/12*** ***(2006.01)***
(11) **1177166**
(13) T
(96) 00927613.0
(96) 2000 05 10
(97) 2002 02 06
(97) 2008 02 20
(86) PCT/HU2000/000043
(86) 2000 05 10
(87) WO 2000/068181
(87) 2000 11 16
(30) 1505999, 1999 05 11, HU
(72) LUKACS, Gyula, HU
SIMIG, Gyula, HU
MEZEI, Tibor, HU
BUDAI, Zoltan, HU
PORCS-MAKKAY, Marta, HU
KRASZNAI, György, HU
NAGY, Kalman, HU
VERECZKEYNE DONATH, Györgyi, HU
SZABO, Tibor, HU
NEMETH, Norbert, HU
SZYLAGYI, Janos, HU
(73) EGIS Gygyszergyar Nyilvanosan Müködootilde; Részvénytarsasag, 1106 Budapest, HU
(74) Reda ŽABOLIENĖ, 7, Advokatės Redos Žabolienės kontora METIDA, Verslo centras VERTAS, Gynėjų g. 16, LT-01109 Vilnius, LT
(54) (1R,2S,4R) -(-)-2-(2'-N,N-Dimetilamino-etoksi)-2-fenil-1,7 7-tri-metil-biciklo[2,2,1]heptano ir jo farmaciškai priimtinų rūgščių adityvinių druskų gavimo būdas
Apibrėžties punktai: 10, brėžiniai: 0

(57) 1. (1R,2S,4R-(-)-2-[(2'-{N,N-dimetilamino}-etoksi)]-2-[fenil]-1,7,7-tri-[metil]-biciklo[2,2,1]heptano, kurio formulė:

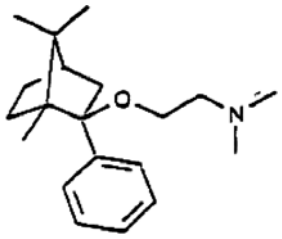

I

ir jo farmaciškai priimtinų rūgščių adityvinių druskų gavimo būdas, paverčiant (+)-1,7,7-tri-[metil]-biciklo[2,2,1]heptan-2-oną {(+)-kamparas}, kurio formulė II:



II

(1R,2S4R)-(-)-2-[fenil]-1,7,7-tri-[metil]-biciklo[2,2,1]heptan-2-oliu, kurio formulė III:

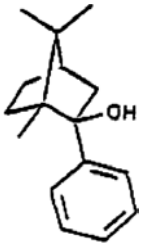

III

reaguojant pradiniam junginiui su fenilo magnio halogenidu arba fenilo šarminiais junginiais, jeigu būtina, vykdant reakcijos produkto hidrolizę, ir reaguojant tokiu būdu gautam III formulės (1R,2S,4R)-(-)-2-[fenil]-1,7,7-tri-[metil]-biciklo[2,2,1] heptan-2-oliui su (2-{halogen}-etil)-dimetilaminu, naudojant šarminio metalo hidridą arba šarminio metalo amidą organiniame tirpiklyje ir, jeigu pageidaujama, paverčiant taip gautą I formulės bazinį (1R,2S,4R-(-)-2-[(2'-{N,N-dimetilamino}-etoksi)]-2-[fenil]-1,7,7-tri-[metil]-biciklo[2,2,1]heptaną druska, b e s i s k i r i a n t i s III formulės (1R,2S,4R)-(-)-2-[fenil]-1,7,7-tri-[metil]-biciklo[2,2,1] heptan-2-olio ir (2-{halogen}-etil)-dimetilamino reakcijos vykdymu terpėje, turinčioje mažiausiai

50 masės % 1 arba kelių junginių, turinčių 5- arba 6-narį prisotintą heterociklinį žiedą su 2 deguonies žiedo atomais, kaip [a] tirpiklių.

2. Būdas pagal 1 punktą, b e s i s k i r i a n t i s tuo, kad kaip tirpiklis yra naudojamas dioksolanas.

3. Būdas pagal 1 arba 2 punktą, b e s i s k i r i a n t i s tuo, kad III formulės (1R,2S,4R)-(-)-2-[fenil]-1,7,7-tri-[metil]-biciklo[2,2,1] heptan-2-olis, gautas po Grignard komplekso dekompozicijos, yra nukreipiamas alkilinimui be reakcijos mišinio, turinčio jį, gryninimo.

4. Būdas pagal 1 arba 2 punktą, b e s i s k i r i a n t i s tuo, kad yra naudojamas fenilo magnio bromidas.

5. Būdas pagal bet kurį 1 arba 2 punktą, b e s i s k i r i a n t i s tuo, kad yra naudojamas fenilo magnio chloridas.

6. Būdas pagal bet kurį iš 1-5 punktų, b e s i s k i r i a n t i s tuo, kad kaip 2-(2'-{halogen}-etil)-dimetilaminas yra naudojamas 2-(2'-{chlor}-etil)-dimetilaminas.

7. Būdas pagal bet kurį iš 1-6 punktų, b e s i s k i r i a n t i s tuo, kad kaip šarminio metalo amidas yra naudojamas natrio amidas.

8. Būdas pagal bet kurį iš 1-7 punktų, b e s i s k i r i a n t i s III formulės (1R,2S,4R)-(-)-2-[fenil]-1,7,7-tri-[metil]-biciklo[2,2,1]heptan-2-olio alkilinimo reakcijos su (2-{halogen}-etil)-dimetilaminu vykdymu kaitinant, konkrečiai reakcijos mišinio virimo taške.

9. Būdas pagal bet kurį iš 1-8 punktų, b e s i s k i r i a n t i s tuo, kad I formulės bazinio (1R,2S,4R-(-)-2-[(2'-{N,N-dimetilamino}-etoksi)]-2-[fenil]-1,7,7-tri-[metil]-biciklo[2,2,1]heptano konversija į druską yra gaunamas 2-(E)-butendioato (1:1 druska (fumaratas).

10. Būdas pagal bet kurį iš 1-9 punktų, b e s i s k i r i a n t i s tuo, kad I formulės bazinio (1R,2S,4R-(-)-2-[(2'-{N,N-dimetilamino}-etoksi)]-2-[fenil]-1,7,7-tri-[metil]-biciklo[2,2,1]heptano konversija į 2-(E)-butendioato (1:1) druską (fumaratą) yra vykdoma be pradinio junginio atskyrimo.

(51) **Int.Cl. *C07C 269/00* *(2006.01)** *(11)* **1556338**
C07C 271/44* *(2006.01) *(13)* T
C07C 215/50* *(2006.01)
(96) 03769173.0
(96) 2003 10 21
(97) 2005 07 27
(97) 2008 05 14
(86) PCT/CZ2003/000058
(86) 2003 10 21
(87) WO 2004/037771
(87) 2004 05 06
(30) 20023555, 2002 10 24, CZ
(72) STEPANKOVA, HANA, CZ
HAJICEK, Josef, CZ
SIMEK, Stanislav, CZ
(73) Zentiva, a.s., 102 37 Praha 10, CZ
(74) Reda ŽABOLIENĖ, 7, Advokatės Redos Žabolienės kontora METIDA, Verslo centras VERTAS, Gynėjų g. 16, LT-01109 Vilnius, LT

(54) (-)-(S)-3- [1-(Dimetilamino)etil]fenil-N-etil-N-metilkarbamato gavimo būdas
Apibrėžties punktai: 6, brėžiniai: 0

(57) 1. (-)-S-3-[1-(dimetilamino)etil]fenil-N-etil-N-metilkarbamato, t.y. rivastigmino, kurio formulė II:

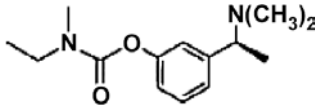

II

arba jo vandenilio tartrato, kurio formulė I:

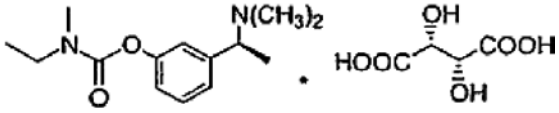

I

gavimo būdas, b e s i s k i r i a n t i s tuo, kad metoksiacetofenonas, kurio formulė VI:

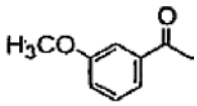

VI

yra reduktyviai amininamas į junginį, kurio formulė V:

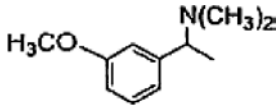

V

kuris po to yra O-dealkilinamas į raceminį aminą, kurio formulė IV:

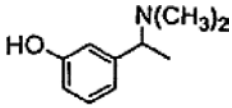

IV

kuris vėliau yra suskaidomas reakcija su optiškai aktyvia rūgštimi, po to pageidaujamas atitinkamas diastereoizomeras yra kristalizuojamas ir galiausiai paverčiamas junginiu, kurio formulė III:

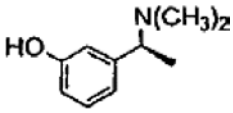

III

kuris, savo ruožtu, pasirinktinai bazinės druskos formos, reaguoja su junginiu, kurio formulė VII:

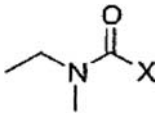

VII

kurioje X yra paliekanti grupė.

2. Būdas pagal 1 punktą, b e s i s k i r i a n t i s tuo, kad IV formulės raceminis aminas yra suskaidomas reakcija su (S)-(+)-kamfor-10-sulfonrūgštimi.

3. Būdas pagal 2 punktą, b e s i s k i r i a n t i s tuo, kad IV formulės raceminis aminas yra suskaidomas reakcija su (S)-(+)-kamfor-10-sulfonrūgšties 1 ekvivalentu.

4. Būdas pagal 2 punktą, b e s i s k i r i a n t i s tuo, kad IV formulės raceminis aminas yra suskaidomas reakcija su (S)-(+)-kamfor-10-sulfonrūgšties 0,6 ekvivalentu.

5. Būdas pagal bet kurį iš ankstesnių punktų, b e s i s k i r i a n t i s tuo, kad gautas pageidaujamas atitinkamas diastereoizomeras toliau yra rekristalizuojamas.

6. Būdas pagal 5 punktą, b e s i s k i r i a n t i s tuo, kad gautas pageidaujamas atitinkamas diastereoizomeras toliau yra rekristalizuojamas iš etilacetato, pasirinktinai priemaišoje su etanoliu.

(51) **Int.Cl. *C07D 209/52* *(2006.01)*** (11) **1440059**
C07D 403/12* *(2006.01) (13) T
A61K 31/403* *(2006.01)
A61K 31/4178* *(2006.01)
C07D 303/04* *(2006.01)
(96) 02765197.5
(96) 2002 09 09
(97) 2004 07 28
(97) 2008 04 16
(86) PCT/IB2002/003668
(86) 2002 09 09
(87) WO 2003/035622
(87) 2003 05 01
(30) 338511 P, 2001 10 22, US
(72) MCHARDY, Stanton F.,
Pfizer Global Res. and Dev., US
LIRAS, Spiros, Pfizer Global Res. and Dev., US
HECK, Steven Donald,
Pfizer Global Res. and Dev., US
(73) Pfizer Products Inc., Groton, CT 06340, US
(74) Marius JAKULIS - JASON, 3, AAA Baltic Service Company, Jasinskio g. 16B, Biurų centras Victoria, LT-01112 Vilnius, LT
(54) 3-Azabiciklo(3.1.0)heksano dariniai kaip opioido receptorių antagonistai
Apibrėžties punktai: 19, brėžiniai: 0

(57) 1. I formulės junginys

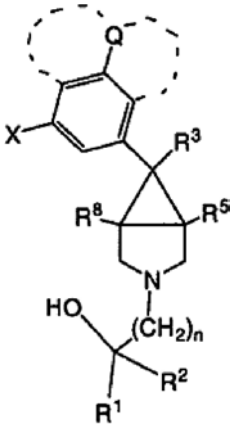

I

kur X yra H, halogenas, -OH, -CN, -C_1-C_4 alkilas, pakeistas 1-3 halogeno atomais arba -O(C_1-C_4alkil), kur C_1-C_4 alkilas iš -O(C_1-C_4 alkilo) yra pasirinktinai pakeistas 1-3 halogeno atomais;
Q yra halogenas, -OH, -O(C_1-C_4 alkil), -NH_2, -NH(C_1-C_4 alkil), -N(C_1-C_4 alkil)(C_1-C_4 alkil), -C(=O)NH_2, -C(=O)NH(C_1-C_4 alkil), -C(=O)N(C_1-C_4 alkil)(C_1-C_4 alkil), -NHS(=O)$_2$H arba -NHS(=O)$_2R^{11}$ grupės;
arba Q gali sudaryti 5- arba 6-narį cikloalkilo arba heterocikloalkilo žiedą su bet kuriuo anglies atomu gretimu anglies atomui, su kuriuo jis yra sujungtas, tuo būdu sudarant biciklinio kondensuoto žiedo sistemą su fenilu, su kuriuo jis yra sujungtas,
kur minėtas heterocikloalkilas apima nuo vieno iki trijų heterofragmentų, parinktų iš O, S, -C(=O), ir N, ir kur minėtas cikloalkilas arba heterocikloalkilas pasirinktinai turi vieną arba dvi dvigubas jungtis;
R^1 ir R^2 yra, su anglies atomu, su kuriuo jie yra sujungti, sudaro C_3-C_7 cikloalkilą arba 4-7-narį heterocikloalkilą, apimantį nuo 1 iki 3 heterofragmentų, parinktų iš O, S, -C(=O) ir N; ir kur minėtas cikloalkilas arba heterocikloalkilas pasirinktinai turi vieną arba dvi dvigubas jungtis; ir kur minėtas cikloalkilas arba heterocikloalkilas yra pasirinktinai sulietas su C_6-C_{14} arilu arba 5-14 nare heteroarilo grupe;
kur minėtas C_3-C_7 cikloalkilas arba 4-7-naris heterocikloalkilas sudarytas iš R^1 ir R^2 gali kiekvienas būti pasirinktinai pakeistas 1-3 R^{12} grupėmis ir minėtas pasirinktinai kondensuotas arilas arba heteroarilas gali kiekvienas pasirinktinai nepriklausomai būti pakeistas nuo vienos iki šešių R^{12} grupių, kur R^{12} grupė yra parinkta iš R^{13}, R^{16}, -C_1-C_4alkilo, turinčio vieną arba dvi nesočiąsias jungtis, halogeną, -OR^{13}, -NO_2, -CN, -C_3-C_6 cikloalkilą, -$NR^{13}R^{14}$, -NR^{13}C(=O)R^{14}, - C(=O)$NR^{13}R^{14}$, -OC(=O)R^{13}, -C(=O)OR^{13}, -C(=O)R^{13}, -NR^{13}C(=O)OR^{14}, -NR^{13}C(=O)$NR^{14}R^{15}$, -$NR^{13}S(=O)_2R^{14}$ ir -$S(=O)_2R^{13}$;
R^3 yra C_1-C_4 alkilas, kur minėtas C_1-C_4 alkilas pasirinktinai turi vieną arba dvi nesočiąsias jungtis;
R^5 ir R^8 yra kiekvienas nepriklausomai H arba metilas;
R^{11} yra parinktas iš C_1-C_4 alkilo, -(C_1-C_4 alkilen)-O-(C_1-C_4 alkil), 4-(1-metilimidazol), -(C_1-C_4 alkilen)-NH_2, -(C_1-C_4 alkilen)-NH(C_1-C_4 alkil), -(C_1-C_4 alkilen)-N(C_1-C_4 alkil)(C_1-C_4 alkil) grupių;
kiekvienas R^{13}, R^{14} ir R^{15} yra nepriklausomai parinktas iš H, R^{16}, C_1-C_4 alkilo, halogeno, -OH, -SH, -NH_2, -NH(C_1-C_4alkil), -N(C_1-C_4 alkil)(C_1-C_4 alkil), -O(C_1-C_4 alkil), -S(C_1-C_4 alkil), -CN, -NO_2, -C(=O)(C_1-C_4 alkil), -C(=O)OH, -C(=O)O(C_1-C_4 alkyl), -NHC(=O)(C_1-C_4 alkil), -C(=O)NH_2 ir -C(=O)N(C_1-C_4 alkil)(C_1-C_4 alkil) grupių arba R^{13} ir R^{14}, jeigu yra -$NR^{13}R^{14}$, gali pasirinktinai būti sujungti, sudarant 4-6 narį heterocikloalkilą arba heteroarilo grupę,
kur heteroarilo grupė pasirinktinai apima nuo 1 iki 3 papildomų heterofragmentų, parinktų iš N, S, O ir -C(=O);
R^{16} yra parinktas iš C_6-C_{14} arilo ir 5-14-nario heteroarilo, kur minėtas heteroarilas apima nuo vieno iki trijų heterofragmentų, parinktų iš O, S, -C(=O) ir N, ir kur minėtas arilas ir heteroarilas yra pasirinktinai pakeisti nuo 1 iki 3 pakaitų, parinktų iš C_1-C_4 alkilo, pasirinktinai turinčio vieną arba dvi nesočiąsias jungtis, halogeną, -OH, -SH, -NH_2, -NH(C_1-C_4 alkil), -N(C_1-C_4 alkil)(C_1-C_4 alkil), -O(C_1-C_4 alkil), - S(C_1-C_4 alkil), -CN, -NO_2, -C(=O)(C_1-C_4 alkil), -C(=O)OH, -C(=O)O(C_1-C_4 alkil), - NHC(=O)(C_1-C_4 alkil), -C(=O)NH_2 ir -C(=O)N(C_1-C_4 alkil)(C_1-C_4 alkil) grupes; ir
n yra sveikas skaičius, parinktas iš 0, 1, 2, 3, 4 ir 5;
arba jo farmaciniu požiūriu priimtina druska.

2. II formulės junginys pagal 1 punktą

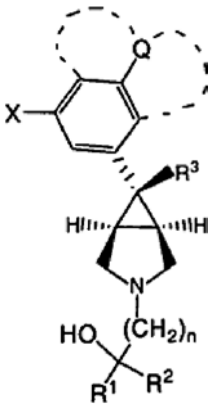

II

kur R^1, R^2, R^3 ir n yra kaip apibrėžta 1 punkte; arba jo farmaciniu požiūriu priimtina druska.

3. Junginys arba jo druska pagal 1 arba 2 punktą, kur R^3 yra metilas, etilas, izopropilas arba šakotos grandinės propilas.

4. Junginys arba jo druska pagal 3 punktą, kur R^3 yra etilas.

5. Junginys arba jo druska pagal 1 arba 2 punktą, kur Q yra F, -OH, $-C(=O)NH_2$, $NHS(=O)_2CH_3$, $NHS(=O)_2CH_2CH_3$, $NHS(=O)_2CH_2CH_2CH_3$, $NHS(=O)_2CH(CH_3)(CH_3)$, $NHS(=O)_2CH_2CH_2OCH_3$ arba $-NHS(=O)_2$(4-(1-metilimidazol)).

6. Junginys arba jo druska pagal 1 arba 2 punktą, kur X yra H, F, -OH arba CN.

7. Junginys arba jo druska pagal 1 arba 2 punktą, kur Q yra halogenas, -OH, - $O(C_1\text{-}C_4$ alkil), $-NH_2$, $NH(C_1\text{-}C_4$ alkil), $N(C_1\text{-}C_4$ alkil)$(C_1\text{-}C_4$ alkil), $-C(=O)NH_2$, $-C(=O)NH(C_1\text{-}C_4$ alkil), $-C(=O)N(C_1\text{-}C_4$ alkil)$(C_1\text{-}C_4$ alkil), $-NHS(=O)_2H$ arba $-NHS(=O)_2R^{11}$.

8. Junginys arba jo druska pagal 1 arba 2 punktą, kur R^1 ir R^2 su anglies atomu, prie kurio jie yra prijungti, sujungti, susidarant ciklopropilo, ciklobutilo, ciklopentilo arba cikloheksilo grupei, kurių kiekviena pasirinktinai pakeista viena arba dviem R^{12} grupėmis.

9. Junginys arba jo druska pagal 8 punktą, kur R^1 ir R^2 su anglies atomu, prie kurio jie yra prijungti, sujungti, susidarant ciklopentilo grupei.

10. Junginys arba jo druska pagal 1 arba 2 punktą, kur R^1 ir R^2 su anglies atomu, prie kurio jie yra prijungti, sujungti, susidarant ciklopentilo grupei, kur ciklopentilo grupė yra sulieta su benzeno žiedu, kur minėta ciklopentilo grupė ir/arba benzeno žiedas yra kiekvienas pasirinktinai pakeistas viena arba dviem R^{12} grupėmis.

11. Junginys pagal 1 punktą, parinktas iš grupės, susidedančios iš:
egzo-N-(3-{6-etil-3-[3-(1-hidroksi-cikloheksil)-propil]-3-aza-biciklo[3.1.0]heks-6-il}-fenil)-metansulfonamido;
egzo-N-(3-{6-etil-3-[3-(1-hidroksi-cikloheksil)-propil]-3-aza-biciklo[3.1.0]heks-6-il}-fenil)-metansulfonamido citrato;
egzo-N-(3-{6-etil-3-[3-(1-hidroksi-cikloheksil)-propil]-3-aza-biciklo[3.1.0]heks-6-il}-5-fluorfenil)-metansulfonamido;
egzo-N-(3-{6-etil- 3-[3-(1- hidroksi-cikloheksil) propil]-3- aza-biciklo [3.1.0]heks-6-il}-5-fluorfenil)-metansulfonamido besilato;
egzo-3-{6-etil-3-[3-(1-hidroksi-cikloheksil)-propil]-3-aza-biciklo[3.1.0]heks-6-il]-5-fluor-benzamido;
egzo-3-{6-etil-3-[3-(1-hidroksi-cikloheksil)-propil]-3-aza-biciklo[3.1.0]heks-6-il]-5-fluor-benzamido tozilato;
egzo-2-metoksi-etansulfonrūgšties {3-[6-etil-3-(2-hidroksi-indan-2-ilmetil)-3-azabiciklo[3.1.0]heks-6-il]-fenil}-amido;
egzo-2-metoksi-etansulfonrūgšties (3-{6-etil-3-[3-(1-hidroksi-cikloheksil)-propil]-3-azabiciklo[3.1.0]heks-6-il}-fenil)-amido;
egzo-3-[6-etil-3-(2-hidroksi-indan-2-ilmetil)-3-aza-biciklo[3.1.0]heks-6-il]-benzamido;
egzo-3-[6-etil-3-(2-hidroksi-indan-2-ilmetil)-3-aza-biciklo[3.1.0]heks-6-il]-benzamido citrato;
egzo-3-{6-etil-3-[3-(1-hidroksi-cikloheksil)-propil]-3-aza-biciklo[3.1.0]heks-6-il)-fenolio;
egzo-3-{6-etil-3-[3-(1-hidroksi-cikloheksil)-propil]-3-aza-biciklo[3.1.0]heks-6-il}-fenolio citrato;
egzo-2-[6-etil-6-(3-hidroksi-fenil)-3-aza-biciklo[3.1.0]heks-3-ilmetil]-indan-2-olio;
egzo-3-{6-etil-3-[2-(2-hidroksi-indan-2-il)-etil]-3-aza-biciklo[3.1.0]heks-6-il}-benzamido;
(+/-)-*egzo*-2-metoksi-etansulfonrūgšties {3-[6-etil-3-(2-hidroksi-1,2,3,4-tetrahidronaftalen-2-ilmetil)-3-aza-biciklo[3.1.0]heks-6-il]-fenil}-amido;
(+)-*egzo*-N- {3-[6-etil-3-(2-hidroksi-1,2,3,4-tetrahidro-naftalen-2-ilmetil)-3-azabiciklo[3.1.0]heks-6-il]-fenil}-metansulfonamido;
(-)-*egzo*-N-{3-[6-etil-3-(2-hidroksi-1,2,3,4-tetrahidro-naftalen-2-ilmetil)-3-azabiciklo[3.1.0]heks-6-il]-fenil}-metansulfonamido;
egzo-3-[3-(2-hidroksi-indan-2-ilmetil)-6-propil-3-aza-biciklo[3.1.0]heks-6-il]-benzamido;
egzo-3-{3-[3-(1-hidroksi-cikloheksil)-propil]-6-propil-3-aza-biciklo[3.1.0]heks-6-il}-benzamido;
egzo-N-(3-{3-[3-(1-ciano-cikloheksil)-propil]-6-etil-3-aza-biciklo[3.1.0]heks-6-il)-fenil)-metansulfonamido;
egzo-2-metoksi-etansulfonrūgšties {3-[3-(2-hidroksi-indan-2-ilmetil)-6-propil-3-azabiciklo[3.1.0]heks-6-il]-fenil}-amido;
egzo-N -{3-[3-(2-hidroksi-indan-2-ilmetil)-6-izopropil-3-aza-biciklo[3.1.0]heks-6-il]-fenil}-metansulfonamido;
egzo-2-metoksi-etansulfonrūgšties (3-{3-[3-(1-hidroksi-cikloheksil)-propil]-6-izopropil-3-aza-biciklo[3.1.0]heks-6-il]-fenil}-amido;
egzo-N-{3-[6-etil-3-(cis-1-hidroksi-3-fenil-ciklobutilmetil)-aza-biciklo[3.1.0]heks-6-il]-fenil}-metansulfonamido;
egzo-3-[6-etil-3-(cis-1-hidroksi-3-fenil-ciklobutilmetil)-aza-biciklo[3.1.0]heks-6-il]-benzamido;
egzo-etansulfonrūgšties {3-[6-etil-3-(2-hidroksi-indan-2-ilmetil)-3-aza-biciklo[3.1.0]heks-6-il]-fenil}-amido;
egzo-etansulfonrūgšties (3-{6-etil-3-[3-(1-hidroksi-cikloheksil)-propil]-3-azabiciklo[3.1.0]heks-6-il}-fenil)-amido;
ir aukščiau išvardintų junginių, kurie nėra druskos formoje, jų farmaciniu požiūriu priimtinos druskos.

12. Junginys pagal 1 punktą, kuris yra *egzo*-N-{3-[6-etil-3-(2-hidroksi-indan-2-ilmetil)-3-aza-biciklo[3.1.0]heks-6-il]-fenil}-metansulfonamidas arba jo farmaciniu požiūriu priimtina druska.

13. Junginys pagal 12 punktą, kuris yra *egzo*-N-{3-[6-etil-3-(2-hidroksi-indan-2-ilmetil)-3-aza-biciklo[3.1.0]heks-6-il]-fenil}-metansulfonamido mezilatas.

14. Junginys arba jo druska pagal bet kurį 1-13 punktą, skirtas panaudoti kaip vaistas.

15. Junginys arba jo druska pagal bet kurį 1-13 punktą, skirtas panaudoti nutukimo gydymui žinduoliuose.

16. Junginys arba jo druska pagal bet kurį 1-13 punktą, skirtas panaudoti seksualinės funkcijos sutrikimo gydymui žinduoliuose.

17. Panaudojimas junginio arba druskos pagal bet kurį 1-13 punktą gamyboje vaisto, skirto nutukimo gydymui žinduoliuose, kuriems reikalingas toks gydymas.

18. Panaudojimas junginio arba druskos pagal bet kurį 1-13 punktą gamyboje vaisto, skirto seksualinės funkcijos sutrikimo gydymui žinduoliuose, kuriems reikalingas toks gydymas.

19. Medikamentas, apimantis junginį arba jo druską pagal bet kurį 1-13 punktą.

(51) **Int.Cl. *C07D 211/70* *(2006.01)*** (11) **1613594**
C07D 405/12* *(2006.01) (13) T
A61K 31/4409* *(2006.01)
A61P 25/00* *(2006.01)
(96) 04725299.4
(96) 2004 04 02
(97) 2006 01 11
(97) 2008 03 26
(86) PCT/DK2004/000243
(86) 2004 04 02
(87) WO 2004/087662
(87) 2004 10 14
(30) 200300518, 2003 04 04, DK
460266 P, 2003 04 04, US
(72) PÜSCHL, Ask, DK
BANG-ANDERSEN, Benny, DK
JORGENSEN, Morten, DK
JUHL, Karsten, DK
RUHLAND, Thomas, DK
ANDERSEN, Kim, US
KEHLER, Jan, DK
(73) H. LUNDBECK A/S, 2500 Kobenhavn-Valby, DK
(74) Marius JAKULIS - JASON, 3, AAA Baltic Service Company, Jasinskio g. 16B, Biurų centras Victoria, LT-01112 Vilnius, LT
(54) 4-(2-Fenilsulfanil-fenil)-1,2,3,6-tetrahidropiridino dariniai kaip serotonino grįžtamos absorbcijos inhibitoriai
Apibrėžties punktai: 16, brėžiniai: 0

(57) 1. Junginys, vaizduojamas bendraja formule I

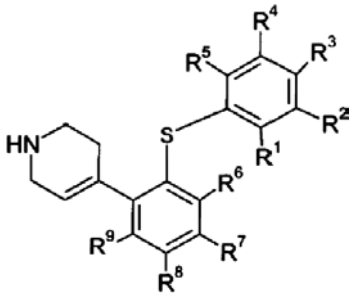

kur
R^1, R^2, R^3, R^4, R^5 yra nepriklausomai parinkti iš vandenilio, halogeno, ciano, C_{1-6}-alk(en/in)ilo, C_{1-6}-alk(en/in)iloksi, C_{1-6}-alk(en/in)ilsulfanilo, hidroksi, hidroksi-C_{1-6}-alk(en/in)ilo, halogen-C_{1-6}-alk(en/in)ilo, halogen-C_{1-6}-alk(en/in)iloksi arba NR^xR^y, kur R^x ir R^y yra nepriklausomai parinkti iš vandenilio, C_{1-6}-alk(en/in)ilo, C_{3-8}-cikloalk(en)ilo, C_{3-8}-cikloalk(en)il-C_{1-6}-alk(en/in)ilo arba NR^zR^w-C_{1-6}-alk(en/in)ilo, kur R^z ir R^w yra nepriklausomai parinkti iš vandenilio, C_{1-6}-alk(en/in)ilo, C_{3-8}-cikloalk(en)ilo arba C_{3-8}-cikloalk(en)il-C_{1-6}-alk(en/in)ilo; arba R^x ir R^y kartu su azoto atomu, prie kurio jie yra prijungti, sudaro 3-7 narių žiedą, kuris pasirinktinai turi dar vieną heteroatomą; arba
R^2 ir R^3 kartu sudaro heterociklą, kondensuotą su fenilo žiedu, parinktą iš

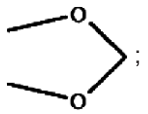

;

ir R^1, R^4, R^5 yra tokie, kaip apibrėžta aukščiau;
R^6, R^7, R^8, R^9 yra nepriklausomai parinkti iš vandenilio, halogeno, C_{1-6}-alk(en/in)ilo, C_{1-6}-alk(en/in)iloksi, C_{1-6}-alk(en/in)ilsulfanilo, hidroksi, hidroksi-C_{1-6}-alk(en/in)ilo, halogen-C_{1-6}-alk(en/in)ilo, halogen-C_{1-6}-alk(en/in)iloksi arba NR^xR^y, kur R^x ir R^y yra nepriklausomai parinkti iš vandenilio, C_{1-6}-alk(en/in)ilo, C_{3-8}-cikloalk(en)ilo, C_{3-8}-cikloalk(en)il-C_{1-6}-alk(en/in)ilo arba NR^zR^w-C_{1-6}-alk(en/in)ilo, kur R^z ir R^w yra nepriklausomai parinkti iš vandenilio, C_{1-6}-alk(en/in)ilo, C_{3-8}-cikloalk(en)ilo arba C_{3-8}-cikloalk(en)il-C_{1-6}-alk(en/in)ilo; arba R^x ir R^y kartu su azoto atomu, prie kurio jie yra prijungti, sudaro 3-7 narių žiedą, kuris pasirinktinai turi dar vieną heteroatomą;
su sąlyga, kad mažiausiai vienas iš R^1, R^2, R^3, R^4, R^5, R^6, R^7, R^8 ir R^9 yra skirtingas nei vandenilis; taip pat su sąlyga, kad kai R^3 yra metilas arba metoksi, tai mažiausiai vienas iš R^1, R^2, R^4, R^5, R^6, R^7, R^8, R^9 yra skirtingas nei vandenilis;
arba jo druska.

2. Junginys pagal 1 punktą, kur R^1 yra parinktas iš vandenilio, halogeno, ciano, C_{1-6}-alk(en/in)ilo, C_{1-6}-alk(en/in)iloksi, C_{1-6}-alk(en/in)ilsulfanilo, halogen-C_{1-6}-alk(en/in)ilo, arba NR^xR^y, kur R^x ir R^y yra nepriklausomai parinkti iš vandenilio, C_{1-6}-alk(en/in)ilo, ciano-C_{1-6}-alk(en/in)ilo, C_{3-8}-cikloalk(en)ilo, C_{3-8}-cikloalk(en)il-C_{1-6}-alk(en/in)ilo arba NR^zR^w-C_{1-6}-alk(enlin)ilo, kur R^z ir R^w yra nepriklausomai parinkti iš vandenilio, C_{1-6}-alk(en/in)ilo, C_{3-8}-cikloalk(en)ilo arba C_{3-8}-cikloalk(en)il-C_{1-6}-alk(en/in)ilo, su sąlyga, kad jeigu vienas iš R^x ir R^y yra NR^zR^w-C_{1-6}-alk(en/in)ilas, tai kitas yra parinktas iš vandenilio, C_{1-6}-alk(en/in)ilo, ciano-C_{1-6}-alk(en/in)ilo, C_{3-8}-cikloalk(en)ilo arba C_{3-8}-cikloalk(en)il-C_{1-6}-alk(en/in)ilo; arba R^x ir R^y kartu su azoto atomu, prie kurio jie yra prijungti, sudaro 3-7 narių žiedą, kuris pasirinktinai turi dar vieną heteroatomą; tipiškai, R^1 yra parinktas iš vandenilio, C_{1-6}-alkilo, halogeno, C_{1-6}-alkiloksi arba

halogen-C_{1-6}-alkilo; dar tipiškesniu atveju, R^1 yra parinktas iš vandenilio, C_{1-6}-alkilo arba halogeno.

3. Junginys pagal bet kurį iš 1-2 punktų, kur R^2 yra parinktas iš vandenilio, halogeno, ciano, C_{1-6}-alk(en/in)ilo, C_{1-6}-alk(en/in)iloksi, C_{1-6}-alk(en/in)ilsulfanilo, halogen-C_{1-6}-alk(en/in)ilo; tipiškai, R^2 yra parinktas iš vandenilio, C_{1-6}-alkoksi, halogeno, C_{1-6}-alkilo, arba halogen-C_{1-6}-alkilo; dar tipiškesniu atveju, R^2 yra parinktas iš vandenilio arba C_{1-6}-alkoksi.

4. Junginys pagal bet kurį iš 1-3 punktų, kur R^3 yra parinktas iš vandenilio, halogeno, ciano, C_{1-6}-alk(en/in)ilo, C_{1-6}-alk(en/in)iloksi, C_{1-6}-alk(en/in)ilsulfanilo, halogen-C_{1-6}-alk(en/in)ilo; tipiškai, R^3 yra parinktas iš vandenilio, C_{1-6}-alkilo, C_{1-6}-alkoksi, halogeno, C_{1-6}-alkilsulfanilo, halogen-C_{1-6}-alkilo arba halogen-C_{1-6}-alkiloksi; dar tipiškesniu atveju, R^3 yra parinktas iš vandenilio, C_{1-6}-alkilo, C_{1-6}-alkoksi arba halogeno.

5. Junginys pagal bet kurį iš 1-2 punktų, kur R^2 ir R^3 kartu sudaro heterociklą, kondensuotą su fenilo žiedu, parinktą iš

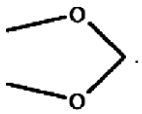

6. Junginys pagal bet kurį iš 1-5 punktų, kur R^4 yra parinktas iš vandenilio, halogeno, ciano, C_{1-6}-alk(en/in)ilo, C_{1-6}-alk(en/in)iloksi, C_{1-6}-alk(en/in)ilsulfanilo, halogen-C_{1-6}-alk(en/in)ilo; tipiškai, R^4 yra parinktas iš vandenilio, C_{1-6}-alkoksi, halogeno, C_{1-6}-alkilo, arba halogen-C_{1-6}-alkilo; dar tipiškesniu atveju, R^4 yra parinktas iš vandenilio arba C_{1-6}-alkoksi.

7. Junginys pagal bet kurį iš 1-6 punktų, kur R^5 yra parinktas iš vandenilio, halogeno, ciano, C_{1-6}-alk(en/in)ilo, C_{1-6}-alk(en/in)iloksi, C_{1-6}-alk(en/in)ilsulfanilo, halogen-C_{1-6}-alk(en/in)ilo arba NR^xR^y, kur R^x ir R^y yra nepriklausomai parinkti iš vandenilio, C_{1-6}-alk(en/in)ilo, ciano-C_{1-6}-alk(en/in)ilo, C_{3-8}-cikloalk(en)ilo, C_{3-8}-cikloalk(en)il-C_{1-6}-alk(en/in)ilo arba NR^zR^w-C_{1-6}-alk(en/in)ilo, kur R^z ir R^w yra nepriklausomai parinkti iš vandenilio, C_{1-6}-alk(en/in)ilo, C_{3-8}-cikloalk(en)ilo arba C_{3-8}-cikloalk(en)il-C_{1-6}-alk(en/in)ilo, su sąlyga, kad jeigu vienas iš R^x ir R^y yra NR^zR^w-C_{1-6}-alk(en/in)ilas, tai kitas yra parinktas iš vandenilio, C_{1-6}-alk(en/in)ilo, ciano-C_{1-6}-alk(en/in)ilo, C_{3-8}-cikloalk(en)ilo arba C_{3-8}-cikloalk(en)il-C_{1-6}-alk(en/in)ilo; arba R^x ir R^y kartu su azoto atomu, prie kurio jie yra prijungti, sudaro 3-7 narių žiedą, kuris pasirinktinai turi dar vieną heteroatomą; tipiškai, R^5 yra parinktas iš vandenilio, C_{1-6}-alkilo, halogeno, C_{1-6}-alkiloksi arba halogen-C_{1-6}-alkilo; dar tipiškesniu atveju, R^5 yra parinktas iš vandenilio, C_{1-6}-alkilo arba halogeno.

8. Junginys pagal bet kurį iš 1-7 punktų, kur R^6 yra parinktas iš vandenilio, halogeno, C_{1-6}-alk(en/in)ilo, halogen-C_{1-6}-alk(en/in)ilo; tipiškai, R^6 yra parinktas iš vandenilio arba halogeno.

9. Junginys pagal bet kurį iš 1-8 punktų, kur R^7 yra parinktas iš vandenilio, halogeno, C_{1-6}-alk(en/in)ilo, halogen-C_{1-6}-alk(en/in)ilo; tipiškai, R^7 yra parinktas iš vandenilio arba halogeno.

10. Junginys pagal bet kurį iš 1-9 punktų, kur R^8 yra parinktas iš vandenilio, halogeno, C_{1-6}-alk(en/in)ilo, halogen-C_{1-6}-alk(en/in)ilo arba NR^xR^y, kur R^x ir R^y yra nepriklausomai parinkti iš vandenilio, C_{1-6}-alk(en/in)ilo, ciano-C_{1-6}-alk(en/in)ilo, C_{3-8}-cikloalk(en)ilo, C_{3-8}-cikloalk(en)il-C_{1-6}-alk(en/in)ilo arba NR^zR^w-C_{1-6}-alk(en/in)ilo, kur R^z ir R^w yra nepriklausomai parinkti iš vandenilio, C_{1-6}-alk(en/in)ilo, C_{3-8}-cikloalk(en)ilo arba C_{3-8}-cikloalk(en)il-C_{1-6}-alk(en/in)ilo, su sąlyga, kad jeigu vienas iš R^x ir R^y yra NR^zR^w-C_{1-6}-alk(en/in)ilas, tai kitas yra parinktas iš vandenilio, C_{1-6}-alk(en/in)ilo, ciano-C_{1-6}-alk(en/in)ilo, C_{3-8}-cikloalk(en)ilo arba C_{3-8}-cikloalk(en)il-C_{1-6}-alk(en/in)ilo; arba R^x ir R^y kartu su azoto atomu, prie kurio jie yra prijungti, sudaro 3-7 narių žiedą, kuris pasirinktinai turi dar vieną heteroatomą; tipiškai, R^8 yra parinktas iš vandenilio, C_{1-6}-alkilo, halogeno, halogen-C_{1-6}-alkilo arba NR^xR^y, kur R^x yra vandenilis ir R^y yra C_{1-6}-alkilas; dar tipiškesniu atveju, R^8 yra parinktas iš vandenilio, C_{1-6}-alkilo, halogeno arba halogen-C_{1-6}-alkilo.

11. Junginys pagal bet kurį iš 1-10 punktų, kur R^9 yra parinktas iš vandenilio, halogeno, C_{1-6}-alk(en/in)ilo, halogen-C_{1-6}-alk(en/in)ilo; tipiškai, R^9 yra parinktas iš vandenilio.

12. Junginys pagal bet kurį iš 1-11 punktų, kur junginys, turintis formulę I, turi 1-4 pakaitus fenilo žiede (-uose), parinktus iš vieno iš R^1-R^9, kuris yra kitoks nei vandenilis, ir likusieji pakaitai yra vandenilis.

13. Junginys pagal 1 punktą, kai minėtas junginys yra parinktas iš
4-[2-(4-fluorfenilsulfanil)-fenil]-1,2,3,6-tetrahidro-piridino,
4-[2-(4-chlorfenilsulfanil)-fenil]-1,2,3,6-tetrahidro-piridino,
4-[2-(4-metoksifenilsulfanil)-5-metil-fenil]-1,2,3,6-tetrahidro-piridino,
4-(5-metil-2-p-tolilsulfanilfenil)-1,2,3,6-tetrahidro-piridino,
4-[2-(4-fluorfenilsulfanil)-5-metil-fenil]-1,2,3,6-tetrahidro-piridino,
4-[2-(4-chlorfenilsulfanil)-5-metil-fenil]-1,2,3,6-tetrahidro-piridino,
4-[2-(2,4-dimetilfenilsulfanil)-fenil]-1,2,3,6-tetrahidro-piridino,
4-[2-(4-chlorfenilsulfanil)-5-trifluormetil-fenil]-1,2,3,6-tetrahidro-piridino,
4-[2-(4-fluor-2-metilfenilsulfanil)-fenil]-1,2,3,6-tetrahidro-piridino,
4-[2-(4-chlorfenilsulfanil)-4-fluor-fenil]-1,2,3,6-tetrahidro-piridino,
4-[4-fluor-2-(p-tolilsulfanil)-fenil]-1,2,3,6-tetrahidro-piridino,
4-[4-fluor-2-(4-metoksifenilsulfanil)-fenil]-1,2,3,6-tetrahidro-piridino,
4-[2-(2,4-dimetilfenilsulfanil)-5-metil-fenil]-1,2,3,6-tetrahidro-piridino,
4-[2-(2,4-dimetilfenilsulfanil)-5-trifluormetil-fenil]-1,2,3,6-tetrahidro-piridino,
4-(2-p-tolilsulfanil-5-trifluormetilfenil)-1,2,3,6-tetrahidro-piridino,

4-[2-(4-fluor-2-metilfenilsulfanil)-5-metil-fenil]-1,2,3,6-tetrahidro-piridino,
4-[5-brom-2-(2,4-dimetilfenilsulfanil)-fenil]-1,2,3,6-tetrahidro-piridino,
4-[2-(4-chlorfenilsulfanil)-5-fluor-fenil]-1,2,3,6-tetrahidro-piridino,
4-[5-fluor-2-(4-metoksifenilsulfanil)-fenil]-1,2,3,6-tetrahidro-piridino,
4-[2-(2,4-dichlorfenilsulfanil)-fenil]-1,2,3,6-tetrahidro-piridino,
4-[2-(4-chlor-2-fluor-fenilsulfanil)-fenil]-1,2,3,6-tetrahidro-piridino,
4-[2-(3-metoksifenilsulfanil)-fenil]-1,2,3,6-tetrahidro-piridino,
4-[3-fluor-2-(4-metoksifenilsulfanil)-fenil]-1,2,3,6-tetrahidro-piridino,
4-[2-(2-chlorfenilsulfanil)-fenil]-1,2,3,6-tetrahidro-piridino,
4-[2-(2-chlor-4-metoksifenilsulfanil)-fenil]-1,2,3,6-tetrahidro-piridino,
4-[2-(2-fluorfenilsulfanil)-fenil]-1,2,3,6-tetrahidro-piridino,
4-[2-(2-bromfenilsulfanil)-fenil]-1,2,3,6-tetrahidro-piridino,
4-[2-(4-bromfenilsulfanil)-fenil]-1,2,3,6-tetrahidro-piridino,
4-(2-o-tolilsulfanilfenil)-1,2,3,6-tetrahidro-piridino,
4-[2-(4-chlor-2-metilfenilsulfanil)-fenil]-1,2,3,6-tetrahidro-piridino,
4-[2-(4-trifluormetil-fenilsulfanil)-fenil]-1,2,3,6-tetrahidro-piridino,
4-[2-(2,3-dichlor-fenilsulfanil)-fenil]-1,2,3,6-tetrahidro-piridino,
4-[2-(2,3-dimetil-fenilsulfanil)-fenil]-1,2,3,6-tetrahidro-piridino,
4-[2-(3,4-dimetil-fenilsulfanil)-fenil]-1,2,3,6-tetrahidro-piridino,
4-[2-(2-metoksi-5-metil-fenilsulfanil)-fenil]-1,2,3,6-tetrahidro-piridino,
4-[2-(2-chlor-4-fluor-fenilsulfanil)-fenil]-1,2,3,6-tetrahidro-piridino,
4-[2-(4-metoksi-2-metil-fenilsulfanil)-fenil]-1,2,3,6-tetrahidro-piridino,
4-[2-(2-fluor-4-metoksi-fenilsulfanil)-fenil]-1,2,3,6-tetrahidro-piridino,
4-[2-(2,4-dimetil-fenilsulfanil)-5-fluor-fenil]-1,2,3,6-tetrahidro-piridino,
4-(5-fluor-2-fenilsulfanil-fenil)-1,2,3,6-tetrahidro-piridino,
4-[5-fluor-2-(4-fluor-fenilsulfanil)-fenil]-1,2,3,6-tetrahidro-piridino,
4-(2-m-tolilsulfanil-fenil)-1,2,3,6-tetrahidro-piridino,
4-[2-(4-fluor-3-metoksi-fenilsulfanil)-fenil]-1,2,3,6-tetrahidro-piridino,
4-[2-(2-brom-4-fluor-fenilsulfanil)-fenil]-1,2,3,6-tetrahidro-piridino,
4-[2-(2-chlor-4-fluor-fenilsulfanil)-5-fluor-fenil]-1,2,3,6-tetrahidro-piridino,
4-[2-(2,4-dichlor-fenilsulfanil)-5-fluor-fenil]-1,2,3,6-tetrahidro-piridino,
4-[2-(3-chlor-fenilsulfanil)-fenil]-1,2,3,6-tetrahidro-piridino,
4-[2-(2-metoksi-fenilsulfanil)-fenil]-1,2,3,6-tetrahidro-piridino,
4-[2-(2,4-dichlor-fenilsulfanil)-5-metil-fenil]-1,2,3,6-tetrahidro-piridino,
4-[2-(4-chlor-2-fluor-fenilsulfanil)-5-metil-fenil]-1,2,3,6-tetrahidro-piridino,
4-[2-(4-chlor-2-metil-fenilsulfanil)-5-metil-fenil]-1,2,3,6-tetrahidro-piridino,
4-[2-(2-fluor-4-metil-fenilsulfanil)-5-metil-fenil]-1,2,3,6-tetrahidro-piridino,
4-[2-(2,4-difluor-fenilsulfanil)-5-metil-fenil]-1,2,3,6-tetrahidro-piridino,
4-[2-(2-chlor-4-fluor-fenilsulfanil)-5-metil-fenil]-1,2,3,6-tetrahidro-piridino,
4-[2-(2-brom-4-fluor-fenilsulfanil)-5-metil-fenil]-1,2,3,6-tetrahidro-piridino,
4-[2-(2-brom-4-metil-fenilsulfanil)-5-metil-fenil]-1,2,3,6-tetrahidro-piridino,
4-[2-(2-brom-fenilsulfanil)-5-metil-fenil]-1,2,3,6-tetrahidro-piridino,
4-[2-(4-brom-fenilsulfanil)-5-metil-fenil]-1,2,3,6-tetrahidro-piridino,
4-(5-metil-2-o-tolilsulfanil-fenil)-1,2,3,6-tetrahidro-piridino,
4-[2-(4-metoksi-2-metil-fenilsulfanil)-5-metil-fenil]-1,2,3,6-tetrahidro-piridino,
4-[2-(2-fluor-4-metoksi-fenilsulfanil)-5-metil-fenil]-1,2,3,6-tetrahidro-piridino,
4-[2-(3,4-dichlor-fenilsulfanil)-5-metil-fenil]-1,2,3,6-tetrahidro-piridino,
4-[2-(2-chlor-4-metil-fenilsulfanil)-5-metil-fenil]-1,2,3,6-tetrahidro-piridino,
4-[2-(2-fluor-4-metil-fenilsulfanil)-fenil]-1,2,3,6-tetrahidro-piridino,
4-[2-(3,4-dichlor-fenilsulfanil)-fenil]-1,2,3,6-tetrahidro-piridino,
4-[2-(4-brom-2-fluor-fenilsulfanil)-fenil]-1,2,3,6-tetrahidro-piridino,
4-[2-(4-brom-2-metil-fenilsulfanil)-fenil]-1,2,3,6-tetrahidro-piridino,
4-[2-(2,4-difluor-fenilsulfanil)-fenil]-1,2,3,6-tetrahidro-piridino,
4-[2-(2-brom-4-metil-fenilsulfanil)-fenil]-1,2,3,6-tetrahidro-piridino,
4-[2-(4-chlor-2-metoksi-fenilsulfanil)-fenil]-1,2,3,6-tetrahidro-piridino,
4-[5-fluor-2-(2-fluor-4-metoksi-fenilsulfanil)-fenil]-1,2,3,6-tetrahidro-piridino,
4-[2-(2-chlor-4-metoksi-fenilsulfanil)-5-fluor-fenil]-1,2,3,6-tetrahidro-piridino,
4-[5-fluor-2-(2-fluor-4-metil-fenilsulfanil)-fenil]-1,2,3,6-tetrahidro-piridino,
4-[2-(2-chlor-4-metil-fenilsulfanil)-5-fluor-fenil]-1,2,3,6-tetrahidro-piridino,
4-[2-(4-chlor-2-fluor-fenilsulfanil)-5-fluor-fenil]-1,2,3,6-tetrahidro-piridino,
4-[5-fluor-2-(4-metoksi-2-metil-fenilsulfanil)-fenil]-1,2,3,6-tetrahidro-piridino,
4-[2-(2,3-dimetil-fenilsulfanil)-5-metil-fenil]-1,2,3,6-tetrahidro-piridino,
4-[5-metil-2-(3-metil-fenilsulfanil)-fenil]-1,2,3,6-tetrahidro-piridino,
4-[2-(2-fluor-fenilsulfanil)-5-metil-fenil]-1,2,3,6-tetrahidro-piridino,
4-[2-(2-chlor-fenilsulfanil)-5-metil-fenil]-1,2,3,6-tetrahidro-piridino,
4-[2-(3,4-dimetil-fenilsulfanil)-5-metil-fenil]-1,2,3,6-tetrahidro-piridino,
4-[2-(4-chlor-2-metoksi-fenilsulfanil)-5-metil-fenil]-1,2,3,6-tetrahidro-piridino,
4-[2-(2,3-difluor-fenilsulfanil)-fenil]-1,2,3,6-tetrahidro-piridino,

4-[2-(2-chlor-4-metil-fenilsulfanil)-fenil]-1,2,3,6-tetrahidro-piridino,
4-[2-(2,3-difluor-fenilsulfanil)-5-metil-fenil]-1,2,3,6-tetrahidro-piridino,
4-[2-(3-chlor-2-fluor-fenilsulfanil)-5-metil-fenil]-1,2,3,6-tetrahidro-piridino,
4-[2-(3-fluor-2-metil-fenilsulfanil)-fenil]-1,2,3,6-tetrahidro-piridino,
4-[2-(3-chlor-2-metil-fenilsulfanil)-fenil]-1,2,3,6-tetrahidro-piridino,
4-[2-(3-fluor-2-metil-fenilsulfanil)-5-metil-fenil]-1,2,3,6-tetrahidro-piridino,
4-[2-(3-fluor-fenilsulfanil)-5-metil-fenil]-1,2,3,6-tetrahidro-piridino,
4-[2-(3-chlor-fenilsulfanil)-5-metil-fenil]-1,2,3,6-tetrahidro-piridino,
4-[2-(3-brom-fenilsulfanil)-5-metil-fenil]-1,2,3,6-tetrahidro-piridino,
4-[2-(3-metoksi-fenilsulfanil)-5-metil-fenil]-1,2,3,6-tetrahidro-piridino,
4-[5-metil-2-(3-trifluormetil-fenilsulfanil)-fenil]-1,2,3,6-tetrahidro-piridino,
4-[2-(2-metoksi-fenilsulfanil)-5-metil-fenil]-1,2,3,6-tetrahidro-piridino,
4-[2-(2-etil-fenilsulfanil)-fenil]-1,2,3,6-tetrahidro-piridino,
4-[2-(4-etil-fenilsulfanil)-fenil]-1,2,3,6-tetrahidro-piridino,
4-[2-(2-tret.-butil-fenilsulfanil)-fenil]-1,2,3,6-tetrahidro-piridino,
4-[2-(4-tret.-butil-fenilsulfanil)-fenil]-1,2,3,6-tetrahidro-piridino,
4-[2-(3-fluor-fenilsulfanil)-fenil]-1,2,3,6-tetrahidro-piridino,
4-[2-(2-trifluormetil-fenilsulfanil)-fenil]-1,2,3,6-tetrahidro-piridino,
4-[2-(3-trifluormetil-fenilsulfanil)-fenil]-1,2,3,6-tetrahidro-piridino,
4-[2-(4-trifluormetoksi-fenilsulfanil)-fenil]-1,2,3,6-tetrahidro-piridino,
4-[2-(4-metilsulfanil-fenilsulfanil)-fenil]-1,2,3,6-tetrahidro-piridino,
4-[2-(3,5-dimetil-fenilsulfanil)-fenil]-1,2,3,6-tetrahidro-piridino,
4-[2-(2,5-dimetil-fenilsulfanil)-fenil]-1,2,3,6-tetrahidro-piridino,
4-[2-(2,5-dichlor-fenilsulfanil)-fenil]-1,2,3,6-tetrahidro-piridino,
4-[2-(3,5-dichlor-fenilsulfanil)-fenil]-1,2,3,6-tetrahidro-piridino,
4-[2-(3-chlor-4-fluor-fenilsulfanil)-fenil]-1,2,3,6-tetrahidro-piridino,
4-[2-(2,4,6-trimetil-fenilsulfanil)-fenil]-1,2,3,6-tetrahidro-piridino,
4-[5-metilamino-2-(4-metil-fenilsulfanil)-fenil]-1,2,3,6-tetrahidro-piridino,
4-[5-fluor-2-(2-metoksi-fenilsulfanil)-fenil]-1,2,3,6-tetrahidro-piridino,
4-(5-fluor-2-o-tolilsulfanil-fenil)-1,2,3,6-tetrahidro-piridino,
4-(5-fluor-2-p-tolilsulfanil-fenil)-1,2,3,6-tetrahidro-piridino,
4-[2-(benzo[1,3]dioksol-5-ilsulfanil)-5-metil-fenil]-1,2,3,6-tetrahidro-piridino,
4-[2-(2-chlor-4-metoksi-fenilsulfanil)-5-metil-fenil]-1,2,3,6-tetrahidro-piridino,
4-[2-(2,3-dichlor-fenilsulfanil)-5-metil-fenil]-1,2,3,6-tetrahidro-piridino,
4-[2-(3-chlor-2-metil-fenilsulfanil)-5-metil-fenil]-1,2,3,6-tetrahidro-piridino,
4-[2-(benzo[1,3]dioksol-5-ilsulfanil)-fenil]-1,2,3,6-tetrahidro-piridino,
4-[5-fluor-2-(3-fluor-fenilsulfanil)-fenil]-1,2,3,6-tetrahidro-piridino,
4-(5-fluor-2-m-tolilsulfanil-fenil)-1,2,3,6-tetrahidro-piridino,
4-[5-fluor-2-(3-metoksi-fenilsulfanil)-fenil]-1,2,3,6-tetrahidro-piridino,
4-[2-(3-chlor-fenilsulfanil)-5-fluor-fenil]-1,2,3,6-tetrahidro-piridino,
4-[2-(2-chlor-fenilsulfanil)-5-fluor-fenil]-1,2,3,6-tetrahidro-piridino,
4-[4-fluor-2-(4-metil-fenilsulfanil)-fenil]-1,2,3,6-tetrahidro-piridino,
4-[2-(4-brom-2-fluor-fenilsulfanil)-5-fluor-fenil]-1,2,3,6-tetrahidro-piridino,
4-[2-(4-fluor-3-metoksi-fenilsulfanil)-5-metil-fenil]-1,2,3,6-tetrahidro-piridino,
4-[2-(3-fluor-4-metil-fenilsulfanil)-5-metil-fenil]-1,2,3,6-tetrahidro-piridino,
4-[5-fluor-2-(4-metoksi-fenilsulfanil)-fenil]-1,2,3,6-tetrahidro-piridino,
arba jo farmaciniu požiūriu priimtina druska.

14. Farmacinė kompozicija, apimanti junginį pagal bet kurį iš 1-13 punktą arba jo farmaciniu požiūriu priimtiną rūgšties prisijungimo druską ir bent vieną farmaciniu požiūriu priimtiną nešiklį arba skiediklį.

15. Junginio pagal bet kurį iš 1-13 punktą arba jo farmaciniu požiūriu priimtinos rūgšties prisijungimo druskos panaudojimas gamyboje medikamento, skirto afektinio sutrikimo, tokio kaip depresija, nerimo sutrikimų, įskaitant generalizuotą nerimo sutrikimą, socialinės baimės sutrikimą, potrauminio streso sutrikimo, įkyrių būsenų sutrikimo, panikos atakų, specifinių fobijų, socialinės fobijos ir agorafobijos gydymui.

16. Junginys pagal bet kurį iš 1-13 punktą, skirtas naudoti kaip medikamentas.

(51) **Int.Cl.** ***C07D 243/08*** ***(2006.01)*** *(11)* **1556362**
A61P 3/10 ***(2006.01)*** *(13)* T
A61K 31/551 ***(2006.01)***
A61K 38/04 ***(2006.01)***
(96) 03796347.7
(96) 2003 10 14
(97) 2005 07 27
(97) 2008 03 26
(86) PCT/US2003/032222
(86) 2003 10 14
(87) WO 2004/037169
(87) 2004 05 06
(30) 419703 P, 2002 10 18, US
(72) BIFTU, Tesfaye, US
LIANG, Gui-Bai, US
QIAN, Xiaoxia, US
WEBER, Ann, E., US
FENG, Danqing Dennis, US
(73) Merck & Co., Inc., Rahway, New Jersey 07065-0907, US
(74) Marius JAKULIS - JASON, 3, AAA Baltic Service Company, Jasinskio g. 16B, Biurų centras Victoria, LT-01112 Vilnius, LT

(54) Beta-amino heterocikliniai dipeptidilpeptidazės inhibitoriai, skirti diabeto gydymui ir prevencijai
Apibrėžties punktai: 26, brėžiniai: 0

(57) 1. I formulės junginys:

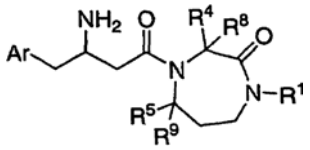

(I)

arba farmaciniu požiūriu priimtina jo druska; kur
kiekvienas n yra nepriklausomai 0, 1 arba 2;
Ar yra fenilas, pakeistas 1-5 R^3 pakaitais;
R^1 yra parinktas iš grupės, susidedančios iš vandenilio,
$C_{1–10}$ alkilo, kur alkilas yra nepakeistas arba pakeistas nuo vieno iki penkių pakaitų, nepriklausomai parinktų iš halogeno, vandenilio, $C_{1–6}$ alkoksi, karboksi grupės, $C_{1–6}$ alkiloksikarbonilo ir fenil-$C_{1–3}$ alkoksi, kur alkoksi grupė yra nepakeista arba pakeista 1-5 halogenais,
$(CH_2)_n$-arilo, kur arilas yra nepakeistas arba pakeistas 1-5 pakaitais, nepriklausomai parinktais iš halogeno, CN, vandenilio, R^2, OR^2, $NHSO_2R^2$, $NR^2SO_2R^2$, SO_2R^2, CO_2H ir $C_{1–6}$ alkiloksikarbonilo,
$(CH_2)_n$-heteroarilo, kur heteroarilas yra nepakeistas arba pakeistas 1-3 pakaitais, nepriklausomai parinktais iš hidroksilo, halogeno, $C_{1–6}$ alkilo ir $C_{1–6}$ alkoksi grupės, kur alkilas ir alkoksi grupė yra nepakeisti arba pakeisti 1-5 halogenais,
$(CH_2)_n$-heterociklilo, kur heterociklilas yra nepakeistas arba pakeistas 1-3 pakaitais, nepriklausomai parinktais iš okso, hidroksilo, halogeno, $C_{1–6}$ alkilo ir $C_{1–6}$ alkoksi grupės, kur alkilas ir alkoksigrupė yra nepakeisti arba pakeisti 1-5 halogenais,
$(CH_2)_n$-$C_{3–6}$ cikloalkilo, kur cikloalkilas yra nepakeistas arba pakeistas 1-3 pakaitais, nepriklausomai parinktais iš halogeno, hidroksilo, $C_{1–6}$ alkilo ir $C_{1–6}$ alkoksi grupės, kur alkilas ir alkoksi grupė yra nepakeisti arba pakeisti 1-5 halogenais; ir
kur bet kuris R_1 metileno (CH_2) anglies atomas yra nepakeistas arba pakeistas 1-2 grupėmis nepriklausomai parinktomis iš halogeno, hidroksilo ir $C_{1–4}$ alkilo, nepakeisto arba pakeisto 1-5 halogenais;
kiekvienas R^3 yra nepriklausomai parinktas iš grupės, susidedančios iš
vandenilio,
halogeno,
ciano,
hidroksilo,
$C_{1–6}$ alkilo, nepakeisto arba pakeisto 1-5 halogenais,
$C_{1–6}$ alkoksi grupės, nepakeistos arba pakeistos 1-5 halogenais,
karboksi grupės,
alkoksikarbonilo,
amino,
NHR^2,
NR^2R^2,
$NHSO_2R^2$,
$NR^2SO_2R^2$,
$NHCOR^2$,
NR^2COR^2,
$NHCO_2R^2$,
$NR^2CO_2R^2$,
SO_2R^2,
SO_2NH_2,
SO_2NHR^2, ir
$SO_2NR^2R^2$;
kiekvienas R^2 yra nepriklausomai $C_{1–6}$ alkilas, nepakeistas arba pakeistas 1-5 pakaitais, nepriklausomai parinktais iš halogeno, CO_2H ir $C_{1–6}$ alkiloksikarbonilo;
R^4 ir R^5 yra nepriklausomai parinkti iš grupės, susidedančios iš:
vandenilio,
ciano,
karboksilo,
$C_{1–6}$ alkiloksikarbonilo,
$C_{1–10}$ alkilo, nepakeisto arba pakeisto 1-5 pakaitais, nepriklausomai parinktais iš halogeno, hidroksilo, $C_{1–6}$ alkoksi grupės, karboksi, C1-6 alkiloksikarbonilo ir fenil-$C_{1–3}$ alkoksi grupės, kur alkoksi yra nepakeistas arba pakeistas 1-5 halogenais,
$(CH_2)_n$-arilo, kur arilas yra nepakeistas arba pakeistas 1-5 pakaitais, nepriklausomai parinktais iš halogeno, hidroksilo, $C_{1–6}$ alkilo ir $C_{1–6}$ alkoksi, kur alkilas ir alkoksi yra nepakeisti arba pakeisti 1-5 halogenais,
$(CH_2)_n$-heteroarilo, kur heteroarilas yra nepakeistas arba pakeistas pakaitais, nepriklausomai parinktais iš hidroksilo, halogeno, $C_{1–6}$ alkilo ir $C_{1–6}$ alkoksi grupės, kur alkilas ir alkoksi grupė yra nepakeisti arba pakeisti 1-5 halogenais,
$(CH_2)_n$-heterociklilo, kur heterociklilas yra pakeistas arba nepakeistas 1-3 pakaitais, nepriklausomai parinktais iš okso grupės, hidroksilo, halogeno, $C_{1–6}$ alkilo ir $C_{1–6}$ alkoksi, kur alkilas ir alkoksi grupė yra nepakeisti arba pakeisti 1-5 halogenais,
$(CH_2)_n$-$C_{3–6}$ cikloalkilo, kur cikloalkilas yra nepakeistas arba pakeistas 1-3 pakaitais, nepriklausomai parinktais iš halogeno, hidroksilo, $C_{1–6}$ alkilo ir $C_{1–6}$ alkoksi grupės, kur alkilas ir alkoksi grupė yra nepakeisti arba pakeisti 1-5 halogenais,
$(CH_2)_nCONR^6R^7$, kur R^6 and R^7 yra nepriklausomai parinkti iš grupės, susidedančios iš vandenilio, tetrazolilo, tiazolilo, $(CH_2)_n$-fenilo, $(CH_2)_n$-$C_{3–6}$ cikloalkilo ir $C_{1–6}$ alkilo, kur alkilas yra nepakeistas arba pakeistas 1-5 halogenais ir kur fenilas ir cikloalkilas yra nepakeistas arba pakeistas 1-5 nepriklausomai parinktais iš halogeno, hidroksilo, $C_{1–6}$ alkilo ir $C_{1–6}$ alkoksi grupės,
kur alkilas ir alkoksi yra nepakeisti arba pakeisti 1-5 halogenais;
arba kur R^6 ir R^7 kartu su azoto atomu, su kuriuo jie yra sujungti, sudaro heterociklinį žiedą, parinktą iš azetidino, pirolidino, piperidino, piperazino ir mofolino; ir kur minėtas heterociklinis žiedas yra nepakeistas arba pakeistas 1-5 pakaitais, nepriklausomai parinktais halogeno, hidroksilo, $C_{1–6}$ alkilo ir $C_{1–6}$ alkoksi grupės, kur alkilas ir alkoksi yra nepakeisti arba pakeisti 1-5 halogenais; ir kur bet kuris R^4 arba R^5 metileno (CH_2) anglies atomas yra nepakeistas arba pakeistas 1-2 grupėmis, nepriklausomai parinktomis iš halogeno, hidroksilo ir $C_{1–4}$ alkilo, nepakeisto arba pakeisto 1-5 halogenais; ir
R^8 ir R^9 yra kiekvienas nepriklausomai vandenilis arba $C_{1–6}$ alkilas.

2. Junginys pagal 1 punktą, kurio formulė Ia:

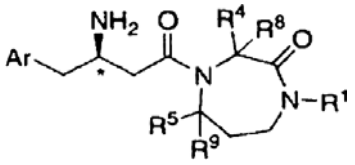

(Ia)

kur * pažymėtas anglies atomas turi R konfigūraciją ir Ar, R^1, R^4, R^5, R^8 ir R^9 yra kaip apibrėžta 1 punkte.

3. Junginys pagal 1 arba 2 punktą, kur R^3 yra parinktas iš grupės, susidedančios iš
vandenilio,
halogeno,
ciano,
hidroksilo,
$C_{1–6}$ alkilo, nepakeisto arba pakeisto 1-5 halogenais, ir
$C_{1–6}$ alkoksi grupės, nepakeistos arba pakeistos 1-5 halogenais.

4. Junginys pagal 3 punktą, kur R^3 yra parinktas iš grupės, susidedančios iš vandenilio, fluoro, chloro, bromo, trifluormetilo ir metilo.

5. Junginys pagal 4 punktą, kur R^3 yra vandenilis, chloras arba fluoras.

6. Junginys pagal bet kurį 1-5 punktą, kur R^1 yra parinktas iš grupės, susidedančios iš:
vandenilio,
$C_{1–6}$ alkilo, kur alkilas yra nepakeistas arba pakeistas 1-5 pakaitais, nepriklausomai parinktais iš halogeno, hidroksilo, $C_{1–6}$ alkoksi grupės, karboksi grupės, $C_{1–6}$ alkiloksikarbonilo ir fenil-$C_{1–3}$ alkoksi grupės, kur alkoksi grupė yra nepakeista ir pakeista 1-5 halogenais,
$(CH_2)_n$-$C_{3–6}$ cikloalkilo, kur cikloalkilas yra nepakeistas arba pakeistas 1-3 pakaitais, nepriklausomai parinktais iš halogeno, hidroksilo, $C_{1–6}$ alkilo ir $C_{1–6}$ alkoksi grupės, kur alkilas ir alkoksi grupė yra nepakeisti arba pakeisti 1-5 halogenais; ir kur R^1 bet kuris metileno (CH_2) anglies atomas yra nepakeistas arba pakeistas 1-2 grupėmis, nepriklausomai parinktomis iš halogeno, hidroksilo ir $C_{1–4}$ alkilo, nepakeisto arba pakeisto 1-5 halogenais.

7. Junginys pagal 6 punktą, kur R^1 yra parinktas iš grupės, susidedančios iš:
vandenilio,
$C_{1–4}$alkilo,
2,2,2-trifluoretilo,
metoksikarbonilmetilo,
karboksimetilo,
hidroksietilo,
benziloksimetilo,
benziloksietilo ir
ciklopropilo.

8. Junginys pagal 7 punktą, kur R^1 yra parinktas iš grupės, susidedančios iš vandenilio, metilo, tret-butilo ir ciklopropilo.

9. Junginys pagal bet kurį 1-8 punktą, kur R^4 ir R^5 yra nepriklausomai parinkti iš grupės, susidedančios iš:
vandenilio,
$C_{1–10}$ alkilo, nepakeisto arba pakeisto 1-5 pakaitais, nepriklausomai parinktais iš halogeno, hidroksilo, $C_{1–6}$ alkoksi grupės, karboksi grupės, $C_{1–6}$ alkiloksikarbonilo ir fenil-$C_{1–3}$ alkoksi, kur alkoksi yra nepakeistas arba pakeistas 1-5 halogenais,
$(CH_2)_n$-arilo, kur arilas yra nepakeistas arba pakeistas 1-5 pakaitais, nepriklausomai parinktais iš halogeno, hidroksilo, $C_{1–6}$ alkilo ir $C_{1–6}$ alkoksi grupės, kur alkilas ir alkoksi grupė yra nepakeisti arba pakeisti 1-5 halogenais,
$(CH_2)_n$-heteroarilo, kur heteroarilas yra nepakeistas arba pakeistas 1-3 pakaitais, nepriklausomai parinktais iš hidroksilo, halogeno, $C_{1–6}$ alkilo ir $C_{1–6}$ alkoksi grupės, kur alkilas ir alkoksi grupė yra nepakeisti arba pakeisti 1-5 halogenais,
$(CH_2)_n$-heterociklilo, kur heterociklilas yra nepakeistas arba pakeistas 1-3 pakaitais, nepriklausomai parinktais iš okso grupės, hidroksilo, halogeno, $C_{1–6}$ alkilo ir $C_{1–6}$ alkoksi grupės, kur alkilas ir alkoksi grupė yra nepakeisti arba pakeisti 1-5 halogenais,
$(CH_2)_n$-$C_{3–6}$ cikloalkilo, kur cikloalkilas yra nepakeistas arba pakeistas 1-3 pakaitais, nepriklausomai parinktais iš halogeno, hidroksilo, $C_{1–6}$ alkilo ir $C_{1–6}$ alkoksi grupės, kur alkilas ir alkoksi grupė yra nepakeisti arba pakeisti 1-5 halogenais,
kur bet kuris R^4 arba R^5 metileno (CH_2) anglies atomas yra nepakeistas arba pakeistas 1-2 grupėmis, nepriklausomai parinktomis iš halogeno, hidroksilo ir $C_{1–4}$ alkilo, nepakeisto arba pakeisto 1-5 halogenais.

10. Junginys pagal 9 punktą, kur R^4 ir R^5 yra nepriklausomai parinkti iš grupės, susidedančios iš:
vandenilio,
$C_{1–6}$ alkilo, nepakeisto arba pakeisto 1-5 pakaitais, nepriklausomai parinktais iš halogeno, hidroksilo, $C_{1–6}$ alkoksi, karboksi grupės, $C_{1–6}$ alkiloksikarbonilo ir fenil-$C_{1–3}$ alkoksi grupės, kur alkoksi yra nepakeistas arba pakeistas 1-5 halogenais,
$(CH_2)_n$-arilo, kur arilas yra nepakeistas arba pakeistas 1-5 pakaitais, nepriklausomai parinktais iš halogeno, hidroksilo, $C_{1–6}$ alkilo ir $C_{1–6}$ alkoksi grupės, kur alkilas ir alkoksi yra nepakeisti arba pakeisti 1-5 halogenais,
$(CH_2)_n$-heteroarilo, kur heteroarilas yra nepakeistas arba pakeistas 1-3 pakaitais, nepriklausomai parinktais iš hidroksilo, halogeno, $C_{1–6}$ alkilo ir $C_{1–6}$ alkoksi grupės, kur alkilas ir alkoksi grupė yra nepakeisti arba pakeisti 1-5 halogenais,
$(CH_2)_n$-$C_{3–6}$ cikloalkilas, kur cikloalkilas yra nepakeistas arba pakeistas 1-3 pakaitais, nepriklausomai parinktais iš halogeno, hidroksilo, $C_{1–6}$ alkilo ir $C_{1–6}$ alkoksi grupės, kur alkilas ir alkoksi yra nepakeisti arba pakeisti 1-5 halogenais, ir
kur bet kuris R^4 arba R^5 metileno (CH_2) anglies atomas yra nepakeistas arba pakeistas 1-2 grupėmis nepriklausomai parinktomis iš halogeno, hidroksilo ir $C_{1–4}$ alkilo, nepakeisto arba pakeisto 1-5 halogenais.

11. Junginys pagal 10 punktą, kur R^4 arba R^5 yra nepriklausomai parinkti iš grupės, susidedančios iš:
vandenilio,
CH_3,
CH_2CH_3
$CH_2CH(CH_3)_2$,
CH_2-ciklopropilo,
CH_2-cikloheksilo,
CH_2OCH_2Ph,
CH_2OH
CH_2Ph,

CH_2(3-OCF_3-Ph),
CH_2(4-OCF_3-Ph),
CH_2(3-CF_3,5-CF_3-Ph),
CH_2(2-CF_3-Ph),
CH_2(2-Cl-Ph),
CH_2(2-Me-Ph),
CH_2(2-Me,5-Me-Ph),
CH_2(2-Ph-Ph),
CH_2(2-F,5-F-Ph),
CH_2(2-F-Ph),
CH_2(2-F,3-F-Ph),
CH_2(2-piridinil),
CH_2(3-piridinil),
CH_2(4-piridinil),
CH_2(1-oksidopiridin-2-il),
CH_2(1-oksidopiridin-3-il),
CH_2(1*H*-pirazol-1-il),
CH_2(2-F,6-F-Ph), ir
CH_2CF_3.

12. Junginys pagal 11 punktą, kur R^5 yra vandenilis.

13. Junginys pagal bet kurį 1-12 punktą, kur R^8 ir R^9 yra nepriklausomai parinkti iš vandenilio ir metilo.

14. Junginys pagal 13 punktą, kur R^8 ir R^9 yra vandenilis.

15. Junginys pagal bet kurį 1-14 punktą, kur R^1 yra parinktas iš grupės, susidedančios iš
vandenilio,
C_{1-4} alkilo,
2,2,2-trifluoretilo,
metoksikarbonilmetilo,
karboksimetilo,
hidroksietilo,
benziloksimetilo, ir
benziloksietilo, ir
ciklopropilo;
R^3 yra vandenilis, chloras arba fluoras;
R^4 yra parinktas iš grupės, susidedančios iš:
vandenilio,
CH_3,
CH_2CH_3,
$CH_2CH(CH_3)_2$,
CH_2-ciklopropilo,
CH2-cikloheksilo,
CH_2OCH_2Ph,
CH_2OH
CH_2Ph,
CH_2(3-OCP_3-Ph),
CH_2(4-OCF_3-Ph), and
CH_2(3-CF_3,5-CF_3-Ph)
CH_2(2-CF_3-Ph),
CH_2(2-Cl-Ph).
CH_2(2-Me-Ph),
CH_2(2-Me,5-Me-Ph),
CH_2(2-Ph-Ph),
CH_2(2-F,5-F-Ph),
CH_2(2-F-Ph),
CH_2(2-F,3-F-Ph),
CH_2(2-piridinil),
CH_2(3-piridinil),
CH_2(4-piridinil),
CH_2(1-oksidopiridin-2-il),
CH_2(1-oksidopiridin-3-il),
CH_2(1*H*-pirazol-1-il),
CH_2(2-F,6-F-Ph), ir
CH_2CF_3; ir
R^8 ir R^9 yra vandenilis.

16. Junginys pagal 15 punktą, kur R^5 yra vandenilis.

17. Junginys pagal 15 punktą, kuris yra parinktas iš grupės, susidedančios iš

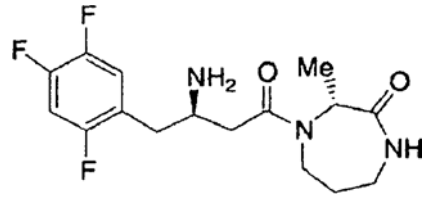

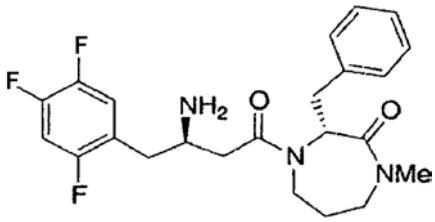

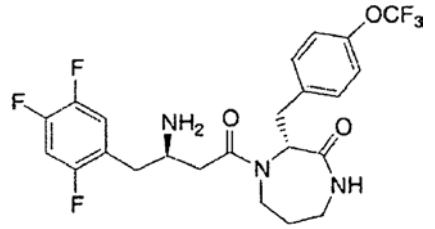

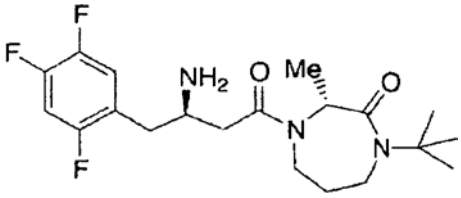

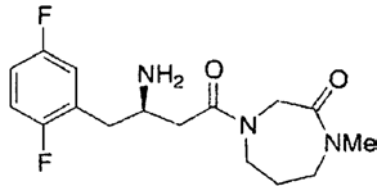

ir

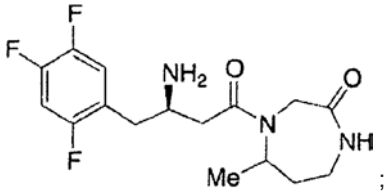

;

arba jo farmaciniu požiūriu priimtina druska.

18. Junginys pagal 15 punktą, kurio struktūrinė formulė Ib, parinktas iš grupės, sudidedančios iš

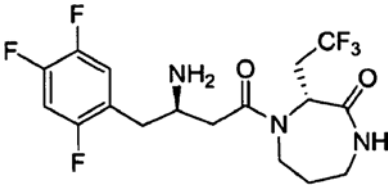

(Ib)

R^3	R^4	R^1
2-F, 5-F	Me	H
2-F, 4F, 5-F	CH_2-cPr	H
2-F, 4F, 5-F	Me	Me
2-F, 5-F	Me	Et
2-F, 4F, 5-F	Me	*c*Pr
2-F, 5-F	Me	CH_2CO_2Me
2-F, 4F, 5-F	Me	CH_2CH_2OH
2-F, 4F, 5-F	Me	$CH_2CH_2OCH_2C_6H_5$
2-F, 4F, 5-F	Et	Me
2-F, 5-F	Et	Me
2-F, 4F, 5-F	CH_2OH	Me
2-F	CH_2Ph	Me
3-F, 4-F	CH_2Ph	Me
2-F, 4F, 5-F	CH_2OCH_2Ph	Me
2-F, 4F, 5-F	Et	H
2-F, 4F, 5-F	CH_2Ph	H
3-F, 4-F	CH_2Ph	H
2-F, 5-F	CH_2(4-OCF_3-Ph)	H
2-F, 4F, 5-F	CH_2(3-OCF_3-Ph)	H
2-F, 4F, 5-F	$CH_2CH(CH_3)_2$	Me
2-F, 4F, 5-F	CH_2(3-CF_3,5-CH_3-Ph)	H
2-F, 5-F	H	H
2-F, 4F, 5-F	CH_2(2-CF_3-Ph)	H
2-F, 4F, 5-F	CH_2(2-Cl-Ph)	H
2-F, 4F, 5-F	CH_2(2-CH_3-Ph)	H
2-F, 4F, 5-F	CH_2(2-CH_3,5-CH_3-Ph)	H
2-F, 4F, 5-F	Me	$CHMe_2$
2-F, 4F, 5-F	CH_2(2-Ph-Ph)	H
2-F, 4F, 5-F	CH_2(2-F, 5-F-Ph)	H
2-F, 4F, 5-F	CH_2(2-F-Ph)	H
2-F, 4F, 5-F	Me	CH_2CF_3
2-F, 4F, 5-F	CH_2(2-F, 3-F-Ph)	H
2-F, 4F, 5-F	CH_2(3-piridil)	H
2-F, 4F, 5-F	CH_2(2-F-Ph)	$CH_2CH_2CH_3$
2-F, 4F, 5-F	CH_2(4-piridil)	H
2-F, 4F, 5-F	CH_2(2-F-Ph)	Me
2-F, 4F, 5-F	CH_2(2-piridil)	H
2-F, 4F, 5-F	CH_2(2-F, 6-F-Ph)	H
2-F, 4F, 5-F	CH_2CF_3	H

arba farmaciniu požiūriu priimtina jo druska.

19. Junginys pagal bet kurį 1-18 punktą, skirtas panaudoti gydyme.

20. Farmacinė kompozicija, kuri apima junginį pagal bet kurį 1-18 punktą ir farmaciniu požiūriu priimtiną nešiklį.

21. Panaudojimas junginio pagal bet kurį 1-18 punktą gamyboje vaisto, skirto dipeptidilpeptidzės IV fermento aktyvumui susilpninti.

22. Panaudojimas junginio pagal bet kurį 1-18 punktą gamyboje vaisto, skirto gydyti diabetą, nuo insulino nepriklausantį (2 tipo) diabetą, hiperglikemiją, nutukimą ir vieną arba daugiau lipidų sutrikimų, parinktų iš grupės dislipidemijos, hiperlipidemijos, hipertrigliceridemijos, hipercholesterolemijos, žemo HDL ir aukšto LDL.

23. Panaudojimas junginio pagal bet kurį 1-18 punktą gamyboje vaisto, skirto gydyti vieną arba daugiau būklių, parinktų iš grupės, susidedančios iš (1) hiperglikemijos, (2) žemos gliukozės tolerancijos, (3) atsparumo insulinui, (4) nutukimo, (5) lipidų sutrikimo, (6) dislipidemijos, (7) hiperlipidemijos, (8) hipertrigliceridemijos, (9) hipercholesterolemijos, (10) žemo HDL lygio, (11) aukšto LDL lygio, (12) aterosklerozės ir jos pasekmių, (13) kraujagyslių restenozės, (14) dirgliojo žarnyno sindromo, (15) uždegiminių žarnyno ligų, įskaitant Krono ligą ir opinį kolitą, (16) kitų uždegiminių būklių, (17) pankreatito, (18) pilvinio nutukimo, (19) neurodegeneratyvinių ligų, (20) retinopatijos, (21) nefropatijos, (22) neuropatijos, (23) X sindromo, (24) kiaušidžių hiperandrogenizmo (policistinio kiaušidžių sindromo) ir kitų sutrikimų, kurių sudedamoji dalis yra atsparumas insulinui.

24. Farmacinė kompozicija pagal 20 punktą, dar apimanti vieną arba daugiau papildomų aktyvių ingredientų, parinktų iš grupės, susidedančios iš:
(a) antrojo dipeptidilpeptidazės IV inhibitoriaus;
(b) insulino sensibilizatoriaus, parinkto iš grupės, susidedančios iš PPARγ agonisto, PPARα/γ dvigubo agonisto, PPARα agonisto, biguanido ir baltymo tirosinfosfatazės 1B inhibitoriaus;
(c) insulino arba insulino mimetiko;
(d) sulfonilkarbamido arba kito insulino sekrecijos stimuliatoriaus;
(e) α gliukozidazės inhibitoriaus;
(f) glukagono receptoriaus antagonisto;
(g) GLP-1, GLP-1 mimetiko arba GLP-1 receptoriaus agonisto;
(h) GIP, GIP mimetiko arba GIP receptoriaus agonisto;
(i) PACAP, PACAP mimetiko arba PACAP receptoriaus agonisto;
(j) cholesterolį mažinančio agento, tokio kaip
(i) HMG-CoA reduktazės inhibitorius,
(ii) sequestrantas, (iii) nikotinilo alkoholis, nikotino rūgštis arba jos druska, (iv) PPARα agonistas,
(v) PPARα/γ dvigubas agonistas, (vi) cholesterolio absorbcijos inhibitorius, (vii) acil CoA:cholesterolio aciltransferazės inhibitorius ir (viii) antioksidantas;
(k) PPARγ agonisto;
(l) junginio prieš nutukimą;
(m) klubinės žarnos tulžies rūgšties pernešimo inhibitoriaus;
(n) priešuždegiminio agento; ir
(o) prieshipertenzinio agento.

25. Junginys pagal 18 punktą, kuris yra:

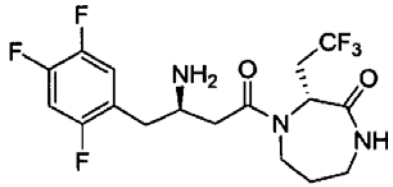

arba jo farmaciniu požiūriu priimtina druska.

26. Farmacinė kompozicija pagal 24 punktą, kur minėtas biguanidas yra metforminas.

(51) **Int.Cl.** ***C07D 401/12*** ***(2006.01)*** (11) **1129088**
A61K 31/44 ***(2006.01)*** (13) T
A61P 1/04 ***(2006.01)***
(96) 00937235.0
(96) 2000 06 15
(97) 2001 09 05
(97) 2008 04 02
(86) PCT/JP2000/003880
(86) 2000 06 15
(87) WO 2000/078745
(87) 2000 12 28
(30) 17150999, 1999 06 17, JP

(72) FUJISHIMA, Akira, JP
AOKI, Isao, JP
KAMIYAMA, Keiji, JP
(73) Takeda Pharmaceutical Company Limited, Osaka, JP
(74) Marius JAKULIS - JASON, 3, AAA Baltic Service Company, Jasinskio g. 16B, Biurų centras Victoria, LT-01112 Vilnius, LT

(54) Kristalinė (R)-2-[[[3-metil-4-(2,2,2-trifluoretoksi)-2-piridinil]metil]sulfinil]-H-benzimidazolo forma
Apibrėžties punktai: 6, brėžiniai: 0

(57) 1. (R)-2-[[[3-metil-4-(2,2,2-trifluoretoksi)-2-piridinil]metil]sulfinil]-1H-benzimidazolo arba jo druskos kristalas.

2. (R)-2-[[[3-metil-4-(2,2.2-trifluoretoksi)-2-piridinil]metil]sulfinil]-1H-benzimidazolo kristalas.

3. Kristalas pagal 2 punktą, kur miltelių Rentgeno spinduliuotės difrakcijos spektras turi charakteringas smailes prie tarpplokštuminių intervalų ties (d) 11,68, 6,77, 5,84, 5,73, 4,43, 4,09, 3,94, 3,89, 3,69, 3,41 ir 3,11 Angstremų.

4. Farmacinė kompozicija, apimanti kristalą pagal 1 punktą.

5. Farmacinė kompozicija pagal 4 punktą, skirta virškinamojo trakto opos gydymui arba prevencijai.

6. Kristalo pagal 1 punktą panaudojimas farmacinės kompozicijos, skirtos virškinamojo trakto opos gydymui arba prevencijai, gamyboje.

---

(51) **Int.Cl.** ***C07D 401/12*** ***(2006.01)*** ***A61K 31/47*** ***(2006.01)***
(11) **1309585**
(13) T
(96) 01969522.0
(96) 2001 07 26
(97) 2003 05 14
(97) 2008 04 16
(86) PCT/EP2001/008644
(86) 2001 07 26
(87) WO 2002/010152
(87) 2002 02 07
(30) 10037310, 2000 07 28, DE

(72) EMIG, Peter, DE
BACHER, Gerald, DE
REICHERT, Dietmar, DE
BAASNER, Silke, DE
AUE, Beate, DE
NICKEL, Bernd, DE
GÜNTHER, Eckhard, DE
(73) AEterna Zentaris GmbH, 60314 Frankfurt, DE
(74) Reda ŽABOLIENĖ, 7, Advokatės Redos Žabolienės kontora METIDA, Verslo centras VERTAS, Gynėjų g. 16, LT-01109 Vilnius, LT

(54) Naujieji indolo dariniai ir jų, kaip vaistų, panaudojimas
Apibrėžties punktai: 7, brėžiniai: 0

(57) 1. Indolo dariniai, kurių bendra formulė 1:

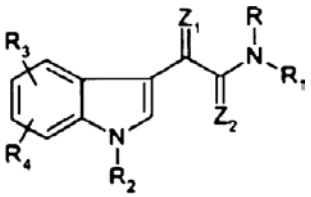

1 formulė

kurioje R reiškia vandenilį; linijinės grandinės arba šakotą (C_1-C_6)-alkilą; (C_1-C_6)-alkilą, kuris yra mono- arba polipakeistas arilu, kur arilo radikalas yra nepakeistas arba mono-pentapakeistas identiškais arba skirtingais pakaitais iš grupės, susidedančios iš halogeno, (C_1-C_6)-alkilo, (C_3-C_7)-cikloalkilo, karboksilo, (C_1-C_6)-alkoksikarbonilo, linijinės grandinės arba šakoto (C_1-C_6)-alkilo, kuris yra pakeistas vienu arba keliais fluoro atomais, hidroksilu, linijinės grandinės arba šakota (C_1-C_6)-alkoksi grupe, benziloksi grupe arba aril-(C_1-C_6)-alkilu, kur arilo radikalas gali būti nepakeistas arba mono-pentapakeistas identiškais arba skirtingais pakaitais iš grupės, susidedančios iš (C_1-C_6)-alkilo, halogeno ir linijinės grandinės arba šakoto (C_1-C_6)-alkilo, kuris yra pakeistas vienu arba keliais fluoro atomais; linijinės grandinės arba šakotu (C_1-C_6)-alkoksi-(C_1-C_6)-alkilu, pakeistu arba nepakeistu aril-(C_1-C_6)-alkiloksikarbonilu, linijinės grandinės arba šakotu (C_1-C_6)-alkiloksikarbonilu, linijinės grandinės arba šakotu (C_1-C_6)-alkilkarbonilu, (C_2-C_6)-alkenilu, (C_2-C_6)-alkinilu arba linijinės grandinės arba šakotu ciano-(C_1-C_6)-alkilu;
R_1 reiškia 2-, 3-, 4-, 5-, 6-, 7- arba 8-chinolilo radikalą arba 2-, 3-, 4-, 5-, 6-, 7- arba 8-chinolil-(C_1-C_4)-alkilo radikalą, kur (C_1-C_4)-alkilo radikalas gali būti nepakeistas arba mono-polipakeistas identiškais arba skirtingais pakaitais iš grupės, susidedančios iš (C_1-C_6)-alkilo, halogeno ir okso grupės (=O) ir 2-, 3-, 4-, 5-, 6-, 7- arba 8-chinolilo radikalas gali būti nepakeistas arba mono-heksapakeistas identiškais arba skirtingais pakaitais iš grupės, susidedančios iš vandenilio, (C_1-C_6)-alkilo, halogeno, nitro grupės, amino grupės, mono-(C_1-C_6)-alkilamino grupės, N,N-di-(C_1-C_6)-alkilamino grupės, hidroksilo, (C_1-C_6)-alkoksi grupės, (C_6-C_{14})-aril-(C_1-C_6)-alkiloksikarboksilo, (C_1-C_6)-alkoksikarbonilo, (C_1-C_6)-alkoksikarbonilamino grupės arba (C_1-C_6)-alkilo, kuris yra mono- arba polipakeistas halogenu, (C_6-C_{14})-arilu ir (C_6-C_{14})-aril-(C_1-C_6)-alkilu, išskyrus (C_1-C_6)-alkilu, halogenu, nitro grupe, amino grupe ir (C_1-C_6)-alkilamino grupe pakeistą arba nepakeistą 2-, 3-, 4- ir 8-chinolilą ir 2-, 3- ir 4-chinolilmetilą, kuriame piridilmetilo liekanos žiedo anglies atomai yra nepakeisti arba pakeisti (C_1-C_6)-alkilu, (C_1-C_6)-alkoksi grupe, nitro grupe, amino grupe ir (C_1-C_6)-alkoksikarbonilamino grupe;
R_2 reiškia vandenilį, (C_1-C_6)-alkilą; (C_1-C_6)-alkilą, kuris yra mono- arba polipakeistas halogenu, (C_1-C_6)-alkilą, kuris yra mono- arba polipakeistas fenilu, kur fenilo radikalas gali būti nepakeistas arba mono-pentapakeistas identiškais arba skirtingais pakaitais iš grupės, susidedančios iš halogeno, (C_1-C_6)-alkilo, (C_3-C_7)-cikloalkilo, karboksilo, (C_1-C_6)-alkoksikarbonilo, (C_1-C_6)-alkilo, kuris yra mono- arba polipakeistas halogenu, hidroksilu, (C_1-C_6)-alkoksi grupe, fenil-(C_1-C_6)-alkoksi grupe, nitro grupe, amino grupe, mono-(C_1-C_6)-alkilamino grupe, di-(C_1-C_6)-alkilamino grupe, mono-(C_3-C_6)-cikloalkilamino grupe, di-(C_3-C_6)-cikloalkilamino grupe, (C_1-C_6)-acilamino grupe, fenil-(C_1-C_6)-alkilamino grupe, arilkarbonilamino grupe, heteroarilkarbonilamino grupe, (C_1-C_6)-alkilsulfonamido grupe, arilsulfonamido grupe, maleinimido grupe,

sukcinimido grupe, ftalimido grupe, benziloksikarbonilamino grupe (Z-amino) grupe, tret-butoksikarbonilamino (BOC-amino) grupe, 9-fluorenil-metoksikarbonilamino (Fmoc-amino) grupe, trifenilmetilamino (Tr-amino) grupe, 2-(4'-piridil)-etoksikarbonilamino (Pyoc-amino) grupe, difenilmetilsililamino (DPMS-amino) grupe, -NH-CH_2-COOH; -NH-CH(CH_3)-COOH; (CH_3)$_2$CH-CH_2-CH_2-CH(NH)-COOH; H_3C-CH_2-CH(CH_3)-CH(NH)-COOH; HOH_2C-CH(NH-)-COOH; fenil-CH_2-CH(NH-)-COOH; (4-imidazolil)-CH_2-CH(NH-)-COOH; HN=C(NH_2)-NH-(CH_2)$_3$-CH(NH-)-COOH; H_2N-(CH_2)$_4$-CH(NH-)-COOH; H_2N-CO-CH_2-CH(NH-)-COOH; HOOC-(CH_2)$_2$-CH(NH-)-COOH; 2-, 3-, 4-, 5-, 6-, 7- ir 8-chinolil-(C_1-C_6)-alkilo radikalą, kur 2-, 3-, 4-, 5-, 6-, 7- ir 8-chinolilo radikalas gali būti nepakeistas arba mono-heksapakeistas identiškais arba skirtingais pakaitais iš grupės, susidedančios iš halogeno, (C_1-C_4)-alkilo arba (C_1-C_4)-alkoksi grupės; 2-, 3- ir 4-piridil-(C_1-C_6)-alkilo radikalą, kur 2-, 3- ir 4-piridilo radikalas gali būti nepskaistas arba mono-tetrapakeistas identiškais arba skirtingais pakaitais iš grupės, susidedančios iš halogeno, (C_1-C_4)-alkilo ir (C_1-C_4)-alkoksi grupės; arilkarbonilo radikalą, kur arilo radikalas gali būti nepakeistas arba mono-pentapakeistas identiškais arba skirtingais pakaitais iš grupės, susidedančios iš halogeno, (C_1-C_6)-alkilo, (C_3-C_7)-cikloalkilo, karboksilo, ciano grupės, (C_1-C_6)-alkoksikarbonilo, (C_1-C_6)-alkilo, kuris yra mono- arba polipakeistas fluoro atomais, hidroksilu, (C_1-C_4)-alkoksi grupe, aril-(C_1-C_4)-alkoksi grupe;
R_3 ir R_4 gali būti prisijungę prie indolo anglies atomų C-2, C-4, C-5, C-6 arba C-7 ir nepriklausomai vienas nuo kito reiškia vandenilį, hidroksilą, (C_1-C_6)-alkilą, (C_3-C_7)-cikloalkilą, (C_1-C_6)-alkilkarbonilą, (C_1-C_6)-alkoksi grupę, halogeną, aril-(C_1-C_4)-alkoksi grupę, nitro grupę, amino grupę, mono-(C_1-C_4)-alkilamino grupę, di-(C_1-C_4)-alkilamino grupę, (C_1-C_6)-alkoksikarbonilamino grupę, (C_1-C_6)-alkoksikarbonilamino-(C_1-C_6)-alkilą, ciano grupę, linijinės grandinės arba šakotą ciano-(C_1-C_6)-alkilą, karboksilą, (C_1-C_4)-alkoksikarbonilą, (C_1-C_4)-alkilą, kuris yra pakeistas vienu arba keliais fluoro atomais, karboksi-(C_1-C_6)-alkilą arba (C_1-C_6)-alkoksikarbonil-(C_1-C_6)-alkilą;
Z_1 reiškia deguonį arba sierą arba dviguba jungtimi prisijungusį vandenilį arba hidroksilą;
Z_2 reiškia deguonį arba sierą;
jų tautomerai, stereoizomerai, įskaitant diastereoizomerus ir enantiomerus, ir jų fiziologiškai priimtinas druskas.

2. Indolo darinys pagal 1 punktą, b e s i s k i r i a n t i s tuo, kad R, R_2, R_3, R_4, Z_1 ir Z_2 reikšmės yra tokios, kaip nurodyta aukščiau ir R_1 reiškia chinolilą, kuris yra mono- arba polipakeistas linijinės grandinės arba šakotu (C_1-C_6)-alkilu arba (C_1-C_6)-alkoksi grupe.

3. Indolo darinys pagal bet kurį iš 1 ir 2 punktų, b e s i s k i r i a n t i s tuo, kad R, R_2, R_3, R_4, Z_1 ir Z_2 reikšmės yra tokios, kaip nurodyta aukščiau ir R_1 reiškia 2-metil-6-chinolilą.

4. Indolo darinys pagal bet kurį iš 1-3 punktų, b e s i s k i r i a n t i s tuo, kad R, R_2, R_3, R_4, Z_1 ir Z_2 reikšmės yra tokios, kaip nurodyta aukščiau ir R_1 reiškia (2-metil)-6-chinolilą, R_2 reiškia 4-chlorbenzilą, R_3 ir R_4 kiekvienas reiškia vandenilį ir Z_1 ir Z_2 kiekvienas reiškia deguonį.

5. Vaistas, b e s i s k i r i a n t i s tuo, kad kaip aktyvų ingredientą jis apima mažiausiai vieną indolo darinį pagal bet kurį iš 1-4 punktų, jeigu tinkama, kartu su įprastomis farmaciškai priimtinomis papildomomis medžiagomis, priedais ir nešikliais.

6. (1) bendros formulės indolo darinių pagal bet kurį iš 1-5 punktų panaudojimas vaisto, skirto žinduolių navikų gydymui, gamybai.

7. (1) bendros formulės indolo darinių pagal bet kurį iš 1-4 punktų gavimo būdas, b e s i s k i r i a n t i s tuo, kad indolo pirmtakas, kurio bendra formulė (2):

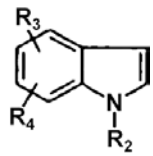

2 formulė

kurioje R_2, R_3 ir R_4 reikšmės yra nurodytos aukščiau, reaguoja su junginiu, kurio bendra formulė (3):

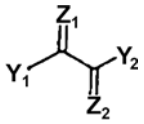

3 formulė

kurioje Z_1 ir Z_2 reikšmės yra tokios, kaip nurodyta aukščiau, ir Y_1 ir Y_2 nepriklausomai vienas nuo kito reiškia tinkamą paliekančią grupę, tokią kaip halogenas, (C_1-C_6)-alkoksi grupė, -O-tozilas, -O-mezilas arba -N1-imidazolas, ir po to su aminu, kurio bendra formulė (4) arba (5):

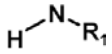

4 formulė



5 formulė

kurioje R ir R_1 reikšmės yra tokios, kaip nurodyta aukščiau, pateikiant pageidaujamą (1) bendros formulės junginį (su aminu 4) arba (6) bendros formulės junginį (su aminu 5):

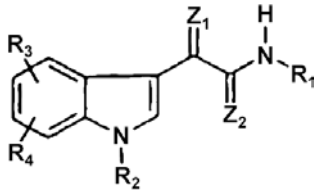

6 formulė

kurioje R_1, R_2, R_3, R_4, Z_1 ir Z_2 reikšmės yra tokios, kaip nurodyta aukščiau, naudojant, jeigu tinkama, skiediklius ir pagalbines medžiagas, kur (6) bendros formulės junginys paskui gali reaguoti su junginiu, kurio bendra formulė (7):

R – Y3 (7)

kurioje R reikšmė yra tokia, kaip nurodyta aukščiau ir Y_3 reiškia tinkamą elektrofilinę paliekančią grupę, tokią kaip halogenas, (C_1-C_6)-alkoksi grupė, -O-tozilas, -O-mezilas arba -N1-imidazolas, pateikiant pageidaujamą junginį (1), kur R nereiškia vandenilio, naudojant, kur tinkama, skiediklius ir pagalbines medžiagas.

(51) **Int.Cl.** ***C07D 401/12*** ***(2006.01)*** *(11)* **1667991**
C07D 405/14 ***(2006.01)*** *(13)* T
C07D 401/14 ***(2006.01)***
A61K 31/517 ***(2006.01)***
A61P 35/00 ***(2006.01)***
(96) 04768469.1
(96) 2004 09 13
(97) 2006 06 14
(97) 2008 05 14
(86) PCT/GB2004/003923
(86) 2004 09 13
(87) WO 2005/026150
(87) 2005 03 24
(30) 0321620, 2003 09 16, GB
0406163, 2004 03 19, GB

(72) HENNEQUIN, Laurent Francois Andre, FR
HALSALL, Christopher Thomas, GB
(73) AstraZeneca AB, 151 85 Södertälje, SE
(74) Liudmila GERASIMOVIČ, 9, Į "Liudmila Gerasimovič, Patentinis patikėtinis", Vingrių g. 13-42, LT-01141 Vilnius, LT

(54) Chinazolino dariniai kaip tirozinkinazės slopikliai
Apibrėžties punktai: 42, brėžiniai: 0

(57) 1. Chinazolino darinys, kurio formulė I:

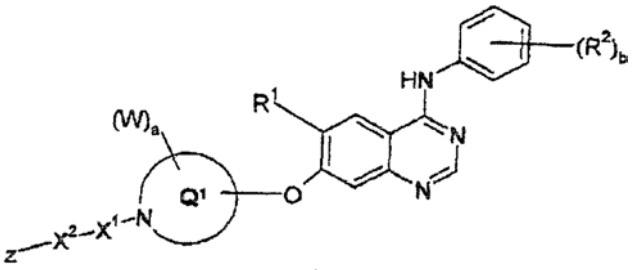

I

kurioje:
R^1 yra pasirinktas iš vandenilio, hidroksi, (1-4C)-alkoksi, hidroksi-(2-4C)-alkoksi, (1-3C)-alkoksi-(2-4C)-alkoksi arba grupės, kurios formulė:

$$Q^2\text{-}X^3\text{-}$$

kur X^3 yra O, ir Q^2 yra azetidin-1-il-(2-4C)-alkilas, pirolidin-1-il-(2-4C)-alkilas, piperidino-(2-4C)-alkilas, piperazino-(2-4C)-alkilas arba morfolino-(2-4C)-alkilas,
ir kur bet kuri heterociklilo grupė pakaito prie R^1 ribose nebūtinai turi 1, 2 arba 3 pakaitus, kurie gali būti vienodi arba skirtingi ir pasirinkti iš halogeno, hidroksi, amino, (1-4C)-alkilo, (1-4C)-alkoksi, (1-4C)-alkilsulfonilo, (1-4C)-alkilamino, di-[(1-4C)-alkil]amino ir (2-4C)-alkanoilo,
ir kur bet kuri heterociklilo grupė pakaito prie R^1 ribose nebūtinai turi vieną okso pakaitą;
b yra 1, 2 arba 3;
kiekvienas R^2, kurie gali būti vienodi arba skirtingi, yra pasirinktas iš fluoro, chloro, bromo, (1-4C)-alkilo, (2-4C)-alkenilo ir (2-4C)-alkinilo;
Q^1 yra piperidinilas;
a yra 0, 1, 2, 3 arba 4;
kiekvienas W, kurie gali būti vienodi arba skirtingi, yra pasirinktas iš halogeno, trifluormetilo, ciano, nitro, hidroksi, okso, amino, formilo, merkapto, (1-6C)-alkilo, (1-6C)-alkoksi, (1-6C)-alkiltio, (1-6C)-alkilsulfinilo, (1-6C)-alkilsulfonilo, (1-6C)-alkilamino, di-[(1-6C)-alkil]amino, (2-6C)-alkanoilo, (2-6C)-alkanoiloksi ir grupės, kurios formulė:

$$-X^8\text{-}R^{10}$$

kur X^8 yra tiesioji jungtis arba yra pasirinktas iš O, CO, SO_2 ir $N(R^{11})$, kur R^{11} yra vandenilis arba (1-6C)-alkilas, ir R^{10} yra halogen-(1-6C)-alkilas, hidroksi-(1-6C)-alkilas, (1-6C)-alkoksi-(1-6C)-alkilas, cian-(1-6C)-alkilas, amino-(1-6C)-alkilas, N-(1-6C)-alkilamino-(1-6C)-alkilas arba N,N-di-[(1-6C)-alkil]amino-(1-6C)-alkilas;
X^1 yra pasirinktas iš CO ir SO_2;
X^2 yra grupė, kurios formulė:
$-(CR^{12}R^{13})_p\text{-}(Q^5)_m\text{-}(CR^{14}R^{15})_q\text{-}$
kur m yra 0 arba 1, p yra 0, 1, 2, 3 arba 4 ir q yra 0, 1, 2, 3 arba 4,
kiekvienas iš R^{12}, R^{13}, R^{14} ir R^{15}, kurie gali būti vienodi arba skirtingi, yra pasirinktas iš vandenilio, (1-6C)-alkilo, amino, (1-6C)-alkilamino ir di-[(1-6C)-alkil]amino, ir Q^5 yra pasirinktas iš (3-7C)-cikloalkileno ir (3-7C)-cikloalkenileno,
ir kur bet kuri CH_2 arba CH_3 grupė X^2 grupėje prie kiekvienos minėtos CH_2 arba CH_3 grupės nebūtinai turi vieną arba kelis halogeno arba (1-6C)-alkilo pakaitus arba pakaitus, pasirinktus iš hidroksi, ciano, amino, (1-6C)-alkoksi, (1-6C)-alkilamino ir di-[(1-6C)-alkil]amino;
Z yra pasirinktas iš hidroksi, amino, (1-6C)-alkilamino, di-[(1-6C)-alkil]amino, (1-6C)-alkoksi, (1-6C)-alkilsulfonilo, (1-6C)-alkansulfonilamino, N-(1-6C)-alkil-(1-6C)-alkansulfonilamino ir grupės, kurios formulė:

$$Q^6\text{-}X^9\text{-}$$

kur X^9 yra tiesioji jungtis arba yra pasirinktas iš O, $N(R^{16})$, SO_2 ir $SO_2N(R^{16})$, kur R^{16} yra vandenilis arba (1-6C)-alkilas, ir Q^6 yra (3-7C)-cikloalkilas, (3-7C)-cikloalkil-(1-4C)-alkilas, (3-7C)-cikloalkenilas, (3-7C)-cikloalkenil-(1-4C)-alkilas, heterociklilas arba heterociklil-(1-4C)-alkilas;
su išlyga, kad jei X^9 yra tiesioji jungtis, tuomet Q^6 yra heterociklilas, ir
su išlyga, kad jei m, p ir q visi yra 0, tuomet Z yra heterociklilas,
ir kur gretimi anglies atomai bet kurioje (2-6C)-alkileno grandinėje Z pakaite nebūtinai yra atskirti, įterpiant į grandinę grupę, pasirinktą iš O, S, SO, SO_2, $N(R^{17})$, CO, -C=C ir -C≡C, kur R^{17} yra vandenilis arba (1-6C)-alkilas,
ir kur bet kuri CH_2 arba CH_3 grupė bet kurioje Z grupėje, kitokia nei CH_2 grupė heterociklilo žiede, prie kiekvienos minėtos CH_2 arba CH_3 grupės nebūtinai turi vieną arba kelis halogeno arba

(1-6C)-alkilo pakaitus arba pakaitus, pasirinktus iš hidroksi, ciano, amino, karboksi, karbamoilo, sulfamoilo, (2-6C)-alkenilo, (2-6C)-alkinilo, (1-6C)-alkoksi, (1-6C)-alkiltio, (1-6C)-alkilsulfinilo, (1-6C)-alkilsulfonilo, (1-6C)-alkilamino, di-[(1-6C)-alkil]amino, N-(1-6C)-alkilkarbamoilo, N,N-di-[(1-6C)-alkil]karbamoilo, (2-6C)-alkanoilo, (2-6C)-alkanoiloksi, (2-6C)-alkanoilamino, N-(1-6C)-alkil-(2-6C)-alkanoilamino, N-(1-6C)-alkilsulfamoilo, N,N-di-[(1-6C)-alkil]sulfamoilo, (1-6C)-alkansulfonilamino ir N-(1-6C)-alkil-(1-6C)-alkansulfonilamino, ir kur bet kuri heterociklilo grupė Z pakaite nebūtinai turi vieną arba kelis pakaitus, kurie gali būti vienodi arba skirtingi, ir pasirinkti iš halogeno, trifluormetilo, ciano, nitro, hidroksi, amino, formilo, merkapto, (1-6C)-alkilo, (2-6C)-alkenilo, (2-6C)-alkinil, (1-6C)-alkoksi, (1-6C)-alkiltio, (1-6C)-alkilsulfinilo, (1-6C)-alkilsulfonilo, (1-6C)-alkilamino, di-[(1-6C)-alkil]aminoo, (2-6C)-alkanoilo, (2-6C)-alkanoiloksi ir grupės, kurios formulė:

$$-X^{10}-R^{18}$$

kur X^{10} yra tiesioji jungtis arba yra pasirinktas iš O, CO, SO_2 ir $N(R^{19})$, kur R^{19} yra vandenilis arba (1-4C)-alkilas, ir R^{18} yra halogen-(1-4C)-alkilas, hidroksi-(1-4C)-alkilas, (1-4C)-alkoksi-(1-4C)-alkilas, cian-(1-4C)-alkilas, amino-(1-4C)-alkilas, N-(1-4C)-alkilamino-(1-4C)-alkilas ir N,N-di-[(1-4C)-alkil]amino-(1-4C)-alkilas;
su išlyga, kad
jei 4-anilino grupė formulėje I yra 4-brom-2-fluoranilino arba 4-chlor-2-fluoranilino ir R^1 yra vandenilis arba (1-3C)-alkoksi, tuomet a yra 0 ir Z yra pasirinktas iš hidroksi, amino, (1-6C)-alkilamino, di-[(1-6C)-alkil]amino, (1-6C)-alkoksi, (1-6C)-alkilsulfonilo, (1-6C)-alkansulfonilamino, N-(1-6C)-alkil-(1-6C)-alkansulfonilamino ir grupės formulės

$$Q^6-X^9-;$$

arba jo farmaciniu požiūriu priimtina druska arba farmaciniu požiūriu priimtinas esteris.

2. Chinazolino darinys, kurio formulė I, arba jo farmaciniu požiūriu priimtina druska arba farmaciniu požiūriu priimtinas esteris pagal 1 punktą, kur R^1 yra pasirinktas iš (1-4C)-alkoksi, hidroksi-(2-4C)-alkoksi ir (1-3C)-alkoksi-(2-3C)-alkoksi.

3. Chinazolino darinys, kurio formulė I, arba jo farmaciniu požiūriu priimtina druska arba farmaciniu požiūriu priimtinas esteris pagal 1 punktą, kur R^1 yra(1-3C)-alkoksi.

4. Chinazolino darinys, kurio formulė I, arba jo farmaciniu požiūriu priimtina druska arba farmaciniu požiūriu priimtinas esteris pagal 1 punktą, kur R^1 yrametoksi.

5. Chinazolino darinys, kurio formulė I, arba jo farmaciniu požiūriu priimtina druska arba farmaciniu požiūriu priimtinas esteris pagal bet kurį vieną iš ankstesnių punktų, kur:
b yra 1 arba 2, kiekvienas R^2, kurie gali būti vienodi arba skirtingi, yra fluoras, chloras arba bromas, ir kur vienas R^2 yra meta- (3-) padėtyje ir kitas R^2 yra orto- (2-) arba para (4-) padėtyje formulės I anilino grupėje.

6. Chinazolino darinys, kurio formulė I, arba jo farmaciniu požiūriu priimtina druska arba farmaciniu požiūriu priimtinas esteris pagal bet kurį vieną iš 1-4 punktų, kur anilino grupė formulės I chinazolino žiedo 4-je padėtyje yra pasirinkta iš 3-chlor-4-fluoranilino, 3-brom-2-fluoranilino, 3-chlor-2-fluoranilino, 2-fluor-5-chloranilino, 3-bromanilino ir 3-etinilanilino.

7. Chinazolino darinys, kurio formulė I, arba jo farmaciniu požiūriu priimtina druska arba farmaciniu požiūriu priimtinas esteris pagal bet kurį vieną iš 1-4 punktų, kur anilino grupė formulės I chinazolino žiedo 4-je padėtyje yra pasirinkta iš 3-chlor-2-bromanilino, 3-chlor-2-fluoranilino, 3-etinilanilino ir 3-bromanilino.

8. Chinazolino darinys, kurio formulė I, arba jo farmaciniu požiūriu priimtina druska arba farmaciniu požiūriu priimtinas esteris pagal bet kurį vieną iš ankstesnių punktų, kur:
X^2 yra grupė formulės $-(CR^{12}R^{13})_q-(CR^{12aa}R^{13aa})-$, kur q yra 1, 2 arba 3,
kiekvienas R^{12}, R^{13} ir R^{13aa}, kurie gali būti vienodi arba skirtingi, yra pasirinktas iš vandenilio ir (1-6C)-alkilo,
R^{12aa} yra pasirinktas iš amino, (1-6C)-alkilamino ir di-[(1-6C)-alkil]amino,
ir kur bet kuri CH_2 arba CH_3 grupė X^2 grupėje prie bet kurios minėtos CH_2 arba CH_3 grupės nebūtinai turi vieną arba kelis halogeno pakaitus,
ir kur bet kuri CH_2 grupė, kuri yra prijungta prie 2 anglies atomų, arba bet kuri CH_3 grupė, kuri yra prijungta prie anglies atomo X^2 pakaite, prie kiekvienos minėtos CH_2 arba CH_3 grupės nebūtinai turi pakaitą, kuris yra pasirinktas iš hidroksi, amino, (1-6C)-alkoksi, (1-6C)-alkilamino ir di-[(1-6C)-alkil]amino.

9. Chinazolino darinys, kurio formulė I, arba jo farmaciniu požiūriu priimtina druska arba farmaciniu požiūriu priimtinas esteris pagal bet kurį vieną iš 1-7 punktų, kur:
X^2 yra grupė formulės $-(CR^{12}R^{13})_q-$, kur q yra 1, 2, 3 arba 4,
kiekvienas R^{12} ir R^{13}, kurie gali būti vienodi arba skirtingi, yra pasirinktas iš vandenilio arba (1-6C)-alkilo,
su išlyga, kad bent vienas iš R^{12} arba R^{13} radikalų X^2 grupėje yra (1-6C)-alkilas,
ir kur bet kuri CH_2 arba CH_3 grupė X^2 grupėje prie kiekvienos minėtos CH_2 arba CH_3 grupės nebūtinai turi vieną arba kelis halogeno pakaitus,
ir kur bet kuri CH_2 grupė, kuri yra prijungta prie 2 anglies atomų, arba bet kuri CH_3 grupė, kuri yra prijungta prie anglies atomo X^2 pakaite, prie kiekvienos minėtos CH_2 arba CH_3 grupės nebūtinai turi pakaitą, pasirinktą iš hidroksi ir (1-6C)-alkoksi.

10. Chinazolino darinys, kurio formulė I, arba jo farmaciniu požiūriu priimtina druska arba farmaciniu požiūriu priimtinas esteris pagal bet kurį vieną iš 1-7 punktų, kur:
X^2 yra pasirinktas iš grupės formulės $-CH_2-$, $-CH_2CH_2-$, $-(CHR^{12a})-$, $-(CHR^{12a}CH_2)-$, $-(C(R^{12a})_2CH_2)-$, $-(CH_2C(R^{12a})_2)-$ ir $-(CH_2CHR^{12a})-$,

kur kiekvienas R^{12a}, kurie gali būti vienodi arba skirtingi, yra (1-4C)-alkilas.

11. Chinazolino darinys, kurio formulė I, arba jo farmaciniu požiūriu priimtina druska arba farmaciniu požiūriu priimtinas esteris pagal bet kurį vieną iš ankstesnių punktų, kur:
Z yra pasirinktas iš hidroksi, amino, (1-6C)-alkilamino, di-[(1-6C)-alkil]amino, (1-6C)-alkoksi, hidroksi-(2-6C)-alkoksi, (1-4C)-alkoksi-(2-6C)-alkoksi ir grupės formulės:

$$Q^6\text{-}X^9\text{-}$$

kur X^9 yra tiesioji jungtis ir Q^6 ir heterociklilas, ir su išlyga, kad jei m, p ir q visi yra 0, tuomet Z yra heterociklilas, sujungtas su X^1 per žiedo anglies atomą,
ir kur bet kuri heterociklilo grupė Z grupėje yra pasirinkta iš azetidinilo, tetrahidrofuranilo, 1,3-dioksolanilo, tetrahidropiranilo, 1,4-dioksanilo, oksepanilo, pirolidinilo, morfolinilo, piperidinilo, homopiperidinilo, piperazinilo ir homopiperazinilo, ir kur bet kuri CH_2 arba CH_3 grupė Z grupėje, kitokia nei CH_2 grupė heterocikliniame žiede, prie kiekvienos minėtos CH_2 arba CH_3 grupės nebūtinai turi vieną arba kelis halogeno arba (1-4C)-alkilo pakaitus arba pakaitą, pasirinktą iš hidroksi ir (1-4C)-alkoksi,
ir kur bet kuri heterociklilo grupė Z pakaite nebūtinai turi vieną arba kelis pakaitus, kurie gali būti vienodi arba skirtingi ir pasirinkti iš halogeno, trifluormetilo, ciano, nitro, hidroksi, amino, formilo, (1-4C)-alkilo, (1-4C)-alkoksi, (1-4C)-alkilsulfonilo, (1-4C)-alkilamino, di-[(1-4C)-alkil]amino ir (2-4C)-alkanoilo.

12. Chinazolino darinys, kurio formulė I, arba jo farmaciniu požiūriu priimtina druska arba farmaciniu požiūriu priimtinas esteris pagal bet kurį vieną iš ankstesnių punktų, kur:
Z yra hidroksi arba (1-4C)-alkoksi; ir
m + p + q suma yra mažiausiai 1.

13. Chinazolino darinys, kurio formulė I, arba jo farmaciniu požiūriu priimtina druska arba farmaciniu požiūriu priimtinas esteris pagal bet kurį vieną iš 1-7 punktų, kur:
X^2 yra pasirinktas iš grupės formulės $-CH_2-$, $-CH_2CH_2-$, $-(CHR^{12a})-$, $-(CHR^{12a}CH_2)-$, $-(C(R^{12a})_2CH_2)-$, $-(CH_2C(R^{12a})_2)-$ ir $-(CH_2CHR^{12a})-$, kur kiekvienas R^{12a}, kurie gali būti vienodi arba skirtingi, yra (1-4C)-alkilas; ir
Z yra hidroksi arba (1-4C)-alkoksi.

14. Chinazolino darinys, kurio formulė I, arba jo farmaciniu požiūriu priimtina druska arba farmaciniu požiūriu priimtinas esteris pagal bet kurį vieną iš ankstesnių punktų, kur:
Q^1 yra piperidin-4-ilas;
a yra 0 arba 1; ir
W yra pasirinktas iš halogeno, hidroksi, (1-3C)-alkilo ir (1-3C)-alkoksi.

15. Chinazolino darinys, kurio formulė I, arba jo farmaciniu požiūriu priimtina druska arba farmaciniu požiūriu priimtinas esteris pagal bet kurį vieną iš ankstesnių punktų, kur X^1 yra CO.

16. Chinazolino darinys, formulės I pagal 1 punktą, kurio formulė Ib:

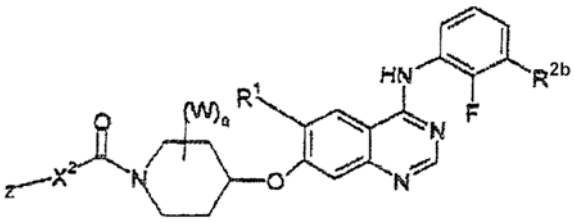

Ib

kur R^1 yra pasirinktas iš vandenilio ir (1-3C)-alkoksi;
R^{2b} yra bromas arba chloras;
a yra 0, 1 arba 2;
kiekvienas W, kurie gali būti vienodi arba skirtingi, yra pasirinktas iš hidroksi, halogeno, (1-4C)-alkilo ir (1-4C)-alkoksi;
X^2 yra pasirinktas iš grupės formulės $-CH_2-$, $-CH_2CH_2-$, $-CH_2CH_2CH_2-$, $-(CR^{12}R^{13})-$, $-(CR^{12}R^{13}CH_2)-$ ir $-(CH_2CR^{12}R^{13})-$, kur kiekvienas R^{12} ir R^{13}, kurie gali būti vienodi arba skirtingi, yra pasirinktas iš vandenilio ir (1-4C)-alkilo;
Z yra pasirinktas iš hidroksi, amino, (1-6C)-alkilamino, hidroksi-(2-6C)-alkilamino, (1-4C)-alkoksi-(2-6C)-alkilamino, di-[(1-6C)-alkil]amino, N-[hidroksi-(2-6C)-alkil]-N-(1-6C)-alkilamino, N-[(1-4C)-alkoksi-(2-6C)-alkil]-N-(1-6C)-alkilamino, di-[hidroksi-(2-6C)-alkil]-amino, di-[(1-4C)-alkoksi-(2-6C)-alkil]amino, N-[(1-4C)-alkoksi-(2-6C)-alkil]-N-[hidroksi-(2-6C)-alkil]-amino, (1-6C)-alkoksi, hidroksi-(2-6C)-alkoksi, (1-4C)-alkoksi-(2-6C)-alkoksi, azetidin-1-ilo, pirolidin-1-ilo, piperidino, piperazin-1-ilo, morfolino, homopiperidin-1-ilo, homopiperazin-1-ilo, tetrahidrofuran-2-ilo, tetrahidrofuran-3-ilo, 1,3-dioksolanilo, tetrahidropiranilo ir 1,4-dioksanilo; arba grupė $Z\text{-}X^2$ yra heterociklilas, pasirinktas iš tetrahidrofuranilo, 1,3-dioksolanilo, tetrahidropiranilo, 1,4-dioksanilo, oksepanilo, pirolidinilo, morfolinilo, piperidinilo, homopiperidinilo, piperazinilo ir homopiperazinilo, kur heterociklilas, pažymėtas $Z\text{-}X^2$ formulėje Ib, yra prijungtas prie karbonilo grupės per žiedo anglies atomą, ir kur bet kuri heterociklilo grupė $Z\text{-}X^2$ pakaite nebūtinai turi 1 arba 2 pakaitus, kurie gali būti vienodi arba skirtingi ir pasirinkti iš fluoro, chloro, hidroksi, (1-4C)-alkilo, (1-4C)-alkoksi ir (2-4C)-alkanoilo; arba jo farmaciniu požiūriu priimtina druska arba farmaciniu požiūriu priimtinas esteris.

17. Chinazolino darinys, kurio formulė I, arba jo farmaciniu požiūriu priimtina druska arba farmaciniu požiūriu priimtinas esteris pagal 16 punktą, kur a yra 0.

18. Chinazolino darinys formulės I pagal 1 punktą, kurio formulė Ic:

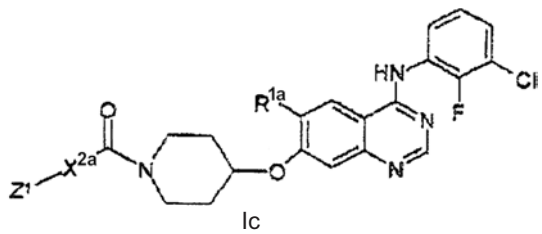

Ic

kur
R^{1a} yra pasirinktas iš (1-3C)-alkoksi,
hidroksi-(2-3C)-alkoksi ir
(1-3C)-alkoksi-(2-3C)-alkoksi;
X^{2a} yra pasirinktas iš grupės formulės -(CRR^{12a})- ir -(CH_2CHR^{12b})-,
kur R^{12a} yra (1-4C)-alkilas, ir R^{12b} yra pasirinktas iš amino, (1-4C)-alkilamino ir di-[(1-4C)-alkil]-amino;
Z^1 yra pasirinktas iš hidroksi, (1-4C)-alkoksi,
hidroksi-(2-4C)-alkoksi ir
(1-4C)-alkoksi-(2-4C)-alkoksi,
arba grupė Z^1X^{2a} yra heterociklilas, pasirinktas iš tetrahidrofuranilo, tetrahidropiranilo, pirolidinilo ir piperidinilo, kur Z^1-X^{2a} yra prijungtas prie karbonilo grupės per žiedo anglies atomą,
ir kur bet kuri heterociklilo grupė Z^1 pakaite nebūtinai turi vieną arba du pakaitus, kurie gali būti vienodi arba skirtingi ir pasirinkti iš fluoro, chloro, hidroksi, (1-4C)-alkilo, (1-4C)-alkoksi ir (2-4C)-alkanoilo;
arba jo farmaciniu požiūriu priimtina druska arba farmaciniu požiūriu priimtinas esteris.

19. Chinazolino darinys formulės I pagal 18 punktą, kur Z^1 yra hidroksi arba metoksi.

20. Chinazolino darinys formulės I arba jo farmaciniu požiūriu priimtina druska arba farmaciniu požiūriu priimtinas esteris pagal 1 punktą, kur:
formulėje I chinazolino žiedo 4-anilino grupė yra pasirinkta iš 3-chlor-4-fluoranilino,
3-brom-2-fluoranilino, 3-chlor-2-fluoranilino
3-bromanilino ir 3-etinilanilino;
R^1 yra pasirinktas iš (1-4C)-alkoksi,
hidroksi-(2-4C)-alkoksi, (1-3C)-alkoksi-(2-4C)-alkoksi arba grupės formulės:

$$Q^2\text{-}X^3\text{-}$$

kur X^3 yra O, ir Q^2 yra azetidin-1-il-(2-4C)-alkilas, pirolidin-1-il-(2-4C)-alkilas, piperidino-(2-4C)-alkilas, piperazino-(2-4C)-alkilas arba
morfolino-(2-4C)-alkilas,
ir kur bet kuri heterociklilo grupė R^1 pakaite nebūtinai turi 1, 2 arba 3 pakaitus, kurie gali būti vienodi arba skirtingi ir pasirinkti iš halogeno, hidroksi, amino, (1-4C)-alkilo, (1-4C)-alkoksi, (1-4C)-alkilamino ir di-[(1-4C)-alkil]amino;
Z yra hidroksi arba (1-4C)-alkoksi;
Q^1 yra piperidin-4-ilas;
a yra 0 arba 1;
kiekvienas W, kurie gali būti vienodi arba skirtingi, yra pasirinktas iš hidroksi, (1-3C)-alkilo ir (1-3C)-alkoksi;
X^1 yra CO;
X^2 yra pasirinktas iš grupės formulės -(CHR^{12a})- ir -(CH_2CHR^{12b})-, kur R^{12a} yra (1-4C)-alkilas,
ir kur R^{12b} yra pasirinktas iš amino, (1-4C)-alkilamino ir di-[(1-4C)-alkil]-amino.

21. Chinazolino darinys formulės I arba jo farmaciniu požiūriu priimtina druska arba farmaciniu požiūriu priimtinas esteris pagal 1 punktą, kurio formulė Id:

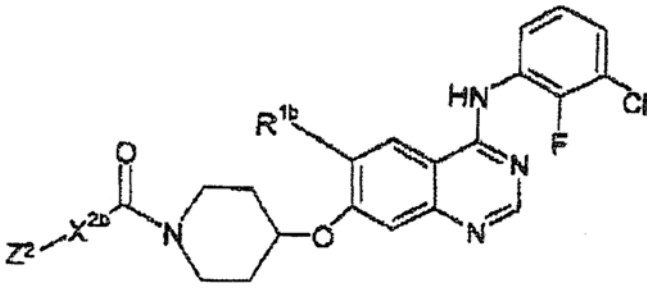

Id

kur:
R^{1b} yra (1-4C)-alkoksi;
X^{2b} yra pasirinktas iš grupės formulės -CH_2-, -CH_2CH_2-, -(CHR^{12})-, -($CHR^{12}CH_2$)- ir -(CH_2CHR^{12})-,
kur R^{12} yra pasirinktas iš (1-3C)-alkilo,
hidroksi-(1-3C)-alkilo ir (1-3C)-alkoksi-(1-3C)-alkilo; ir
Z^2 yra pasirinktas iš hidroksi, (1-3C)-alkoksi,
hidroksi-(2-3C)-alkoksi, (1-3C)-alkoksi-(2-3C)-alkoksi,
tetrahidrofuran-2-ilo, tetrahidrofuran-3-ilo,
1,3-dioksolanilo, tetrahidropiranilo ir 1,4-dioksanilo;
ir kur bet kuri heterociklilo grupė Z^2-X^{2b} pakaite nebūtinai turi 1 arba 2 pakaitus, kurie gali būti vienodi arba skirtingi ir pasirinkti iš fluoro, chloro, hidroksi, (1-3C)-alkilo, (1-3C)-alkoksi ir (2-3C)-alkanoilo;
arba jo farmaciniu požiūriu priimtina druska arba farmaciniu požiūriu priimtinas esteris.

22. Chinazolino darinys pagal 21 punktą arba jo farmaciniu požiūriu priimtina druska arba farmaciniu požiūriu priimtinas esteris, kur Z^2 yra hidroksi.

23. Chinazolino darinys pagal 21 punktą arba jo farmaciniu požiūriu priimtina druska arba farmaciniu požiūriu priimtinas esteris, kur Z^2 yra hidroksi ir R^{12} yra (1-3C)-alkilas.

24. Chinazolino darinys pagal 21 punktą arba jo farmaciniu požiūriu priimtina druska arba farmaciniu požiūriu priimtinas esteris, kur
R^{1b} yra (1-3C)-alkoksi; ir
grupė Z^2-X^{2b}- yra pasirinkta iš hidroksimetilo, metoksimetilo, (S)-1-hidroksietilo, (R)-1-hidroksietilo, (S)-1-metoksietilo ir (R)-1-metoksietilo.

25. Chinazolino darinys pagal 21 punktą arba jo farmaciniu požiūriu priimtina druska arba farmaciniu požiūriu priimtinas esteris, kur
R^{1b} yra metoksi; ir
grupė Z^2-X^{2b}- yra 1-hidroksietilas.

26. Chinazolino darinys, kurio formulė I, pagal 1 punktą, pasirinktas iš:
N-(3-chlor-2-fluorfenil)-7-({1-[(dimetilamino)acetil]piperidin-4-il}oksi)-6-metoksichinazolin-4-amino;
N-(3-chlor-2-fluorfenil)-6-metoksi-7-({1-[(2-metoksietoksi)acetil]piperidin-4-il}oksi) chinazolin-4-amino;
N-(3-chlor-2-fluorfenil)-6-metoksi-7-{[1-(metoksiacetil) piperidin-4-il]oksi}chinazolin-4-amino;
2-[4-({4-[3-chlor-2-fluoranilino]-6-metoksichinazolin-7-il} oksi)pipridin-1-il]-2-oksoetanolio;
N-(3-chlor-2-fluorfenil)-7-{[1-(etoksiacetil)piperidin-4-il] oksi}-6-metoksichinazolin-4-amino;

N-(3-chlor-2-fluorfenil)-6-metoksi-7-{[1-(3-metoksipropanoil)piperidin-4-il]oksi} chinazolin-4-amino;
3-[4-({4-[3-chlor-2-fluoranilino]-6-metoksichinazolin-7-il} oksi)piperidin-1-il]-3-oksopropan-1-olio;
(2*S*)-1-[4-({4-[3-chlor-2-fluoranilino]-6-metoksichinazolin-7-il}oksi)piperidin-1-il]-1-oksopropan-2-olio;
(2*S*,3*S*)-1-[4-({4-[3-chlor-2-fluoranilino]-6-metoksichinazolin-7-il}oksi)piperidin-1-il]-3-metil-1-oksopentan-2-olio;
4-[4-({4-[3-chlor-2-fluoranilino]-6-metoksichinazolin-7-il} oksi)piperidin-1-il]-2-metil-4-oksobutan-2-olio;
N-(3-chlor-2-fluorfenil)-6-metoksi-7-{[1-(tetrahidrofuran-2-ilkarbonil)piperidin-4-il]oksi} chinazolin-4-amino;
3-[4-({4-[3-chlor-2-fluoranilino]-6-metoksichinazolin-7-il} oksi)piperidin-1-il]-2,2-dimetil-3-oksopropan-1-olio;
(3*R*,5*S*)-1-acetil-5-{[4-({4-[3-chlor-2-fluoranilino]-6-metoksichinazolin-7-il}oksi)piperidin-1-il]karbonil} pirolidin-3-olio; ir
N-(3-chlor-2-fluorfenil)-6-metoksi-7-({1-[(4-metilpiperazin-1-il)acetil]piperidin-4-il}oksi) chinazolin-4-amino;
arba jo farmaciniu požiūriu priimtina druska arba farmaciniu požiūriu priimtinas esteris.

27. Chinazolino darinys, kurio formulė I, pasirinktas iš:
N-(3-chlor-2-fluorfenil)-6-metoksi-7-{[1-(metoksiacetil)piperidin-4-il]oksi}chinazolin-4-amino;
2-[4-({4-[3-chlor-2-fluoranilino]-6-metoksihinazolin-7-il} oksi)piperidin-1-il]-2-oksoetanolio;
N-(3-chlor-2-fluorfenil)-7-{[1-(etoksiacetil)piperidin-4-il] oksi}-6-metoksichinazolin-4-amino;
(2*S*)-1-[4-({4-[3-chlor-2-fluoranilino]-6-metoksichinazolin-7-il}oksi)piperidin-1-il]-1-oksopropan-2-olio;
3-[4-({4-[3-chlor-2-fluoranilino]-6-metoksichinazolin-7-il} oksi)piperidin-1-il]-2,2-dimetil-3-oksipropan-1-olio;
(2*S*)-1-[4-({4-[3-chlor-2-fluoranilino]-6-metoksichinazolin-7-il}oksi)piperidin-1-il]-3,3-dimetil-1-oksobutan-2-olio;
N-(3-chlor-2-fluorfenil)-6-metoksi-7-{[1-(1-metil-L-prolil)piperidin-4-il]oksi}chinazolin-4-amino;
N-(3-chlor-2-fluorfenil)-6-metoksi-7-({1-[(2S)-tetrahidrofuran-2-ilkarbonil]piperidin-4-il}oksi) chinazolin-4-amino;
(2*R*)-1-[4-({4-[3-chlor-2-fluoranilino]-6-metoksichinazolin-7-il}oksi)piperidin-1-il]-1-oksopropan-2-olio;
N-(3-chlor-2-fluorfenil)-6-metoksi-7-({1-[(2*S*)-2-metoksipropanoil]piperidin-4-il}oksi)chinazolin-4-amino;
N-(3-chlor-2-fluorfenil)-6-metoksi-7-({1-[(2*R*)-2-metoksipropanoil]piperidin-4-il}oksi) chinazolin-4-amino;
(2*R*)-3-[4-({4-[3-chlor-2-fluoranilino]-6-metoksichinazolin-7-il}oksi)piperidin-1-il]-2-(dimetilamino)-3-oksopropan-1-olio;
(2*S*)-1-[4-({4-[3-chlor-4-fluoranilino]-6-metoksichinazolin-7-il}oksi)piperidin-1-il]-1-oksopropan-2-olio;
(2*S*)-1-[4-({4-[3-bromanilino]-6-metoksichinazolin-7-il} oksi)piperidin-1-il]-1-oksopropan-2-olio;
(2*S*)-1-[4-({4-[3-brom-2-fluoranilino]-6-metoksichinazolin-7-il}oksi)piperidin-1-il]-1-oksopropan-2-olio;
(2*R*)-1-[4-({4-[3-brom-2-fluoranilino]-6-metoksichinazolin-7-il}oksi)piperidin-1-il]-1-oksopropan-2-olio; ir
(2*R*)-1-[4-({4-[3-bromanilino]-6-metoksichinazolin-7-il} oksi)piperidin-1-il]-1-oksopropan-2-olio;
arba jo farmaciniu požiūriu priimtina druska arba farmaciniu požiūriu priimtinas esteris.

28. Chinazolino darinys, kurio formulė I, pagal 1 punktą, kuris yra 2-[4-({4-[3-chlor-2-fluoranilino]-6-metoksichinazolin-7-il}oksi)piperidin-1-il]-2-oksoetanolis arba jo farmaciniu požiūriu priimtina druska.

29. Chinazolino darinys, kurio formulė I, pagal 1 punktą, kuris yra (2*S*)-1-[4-({4-[3-chlor-2-fluor-anilino]-6-metoksichinazolin-7-il}oksi)piperidin-1-il]-1-oksopropan-2-olis arba jo farmaciniu požiūriu priimtina druska.

30. Chinazolino darinys, kurio formulė I, pagal 1 punktą, kuris yra (2*S*)-1-[4-({4-[3-brom-2-fluor-anilino]-6-metoksichinazolin-7-il}oksi)piperidin-1-il]-1-oksopropan-2-olis arba jo farmaciniu požiūriu priimtina druska.

31. Chinazolino darinys, kurio formulė I, pagal 1 punktą, kuris yra (2*R*)-1-[4-({4-[3-brom-2-fluor-anilino]-6-metoksichinazolin-7-il}oksi)piperidin-1-il]-1-oksopropan-2-olis arba jo farmaciniu požiūriu priimtina druska.

32. Chinazolino darinys, kurio formulė I, pagal bet kurį vieną iš 1-27 punktų arba jo farmaciniu požiūriu priimtina druska.

33. Farmacinė kompozicija, apimanti chinazolino darinį, kurio formulė I, arba jo farmaciniu požiūriu priimtiną druską arba farmaciniu požiūriu priimtiną esterį pagal bet kurį vieną iš ankstesnių punktų derinyje su farmaciniu požiūriu priimtinu skiedikliu arba nešikliu.

34. Chinazolino darinys, kurio formulė I arba jo farmaciniu požiūriu priimtina druska arba farmaciniu požiūriu priimtinas esteris pagal bet kurį vieną iš 1-31 punktų, skirtas naudoti kaip vaistas.

35. Chinazolino darinio, kurio formulė I, arba jo farmaciniu požiūriu priimtinos druskos arba farmaciniu požiūriu priimtino esterio pagal bet kurį vieną iš 1-31 punktų panaudojimas gaminant vaistą, skirtą antiproliferacinio efekto sukūrimui šiltakraujams gyvūnams, tokiems kaip žmogus.

36. Chinazolino darinio, kurio formulė I, arba jo farmaciniu požiūriu priimtinos druskos arba farmaciniu požiūriu priimtino esterio pagal bet kurį vieną iš 1-31 punktų panaudojimas gaminant vaistą, skirtą prevencijai arba gydymui auglių, kurie jautrūs slopinimui EGFR tirozinkinazių, susijusių su signalo transdukcijos stadijomis, kurios veikia auglio ląstelių proliferaciją.

37. Chinazolino darinio, kurio formulė I, arba jo farmaciniu požiūriu priimtinos druskos arba farmaciniu požiūriu priimtino esterio pagal bet kurį vieną iš 1-31 punktų panaudojimas gaminant vaistą, skirtą šiltakraujų gyvūnų, tokių kaip žmogus, selektyvaus EGFR tirozinkinazės slopinimo efekto sukūrimui.

38. Chinazolino darinio, kurio formulė I arba jo farmaciniu požiūriu priimtinos druskos arba farmaciniu požiūriu priimtino esterio pagal bet kurį vieną iš 1-31 punktų panaudojimas gaminant vaistą, skirtą šiltakraujų gyvūnų, tokių kaip žmogus, vėžio gydymui.

39. Chinazolino darinio, kurio formulė I pagal 1 punktą, gamybos būdas, kuris apima
procesą (a):
junginiams formulės I, kur X^1 yra CO, gauti, chinazoliną formulės II arba jo druską:

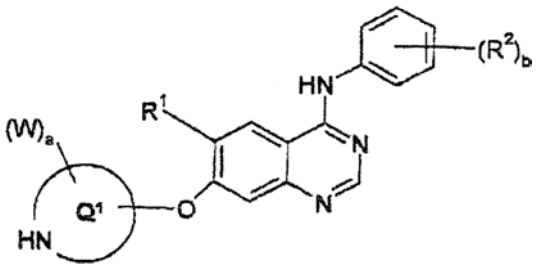

II

kur R^1, R^2, W, a, b ir Q^1 yra kaip nurodyta 1 punkte, išskyrus tai, kad bet kuri funkcinė grupė, jei būtina, yra apsaugota, kopuliuoja su rūgštimi formulės III arba jos reaktyviu dariniu:

$$Z\text{-}X^2\text{-}COOH \qquad III$$

kur Z ir X^2 yra kaip nurodyta 1 punkte, išskyrus tai, kad bet kuri funkcinė grupė yra apsaugota, jei būtina; arba
procesą (b):
chinazoliną formulės II arba jo druską, kaip nurodyta procese (a), veikia junginiu formulės IV:

$$Z\text{-}X^2\text{-}X^1\text{-}L^1 \qquad IV$$

kur L^1 yra pasišalinanti grupė ir Z, X^1 ir X^2 yra kaip nurodyta 1 punkte, išskyrus tai, kad bet kuri funkcinė grupė yra apsaugota, jei būtina; arba
procesą (c):
chinazolino dariniams formulės I, kur Z yra prijungtas prie X^2 per azotą, gauti junginį formulės V:

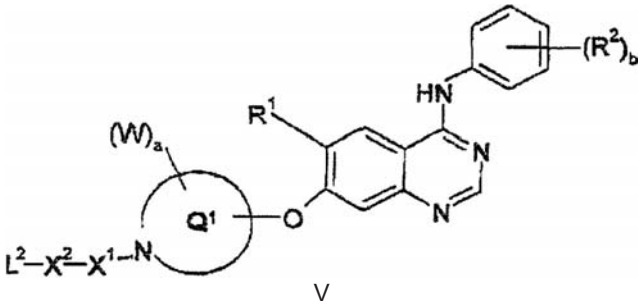

V

kur L^2 yra pasišalinanti grupė ir R^1, R^2, W, X^1, X^2, a, b ir Q^1 yra kaip nurodyta 1 punkte, išskyrus tai, kad bet kuri funkcinė grupė, jei būtina, yra apsaugota, veikia junginiu formulės ZH, kur Z reikšmė yra kaip nurodyta anksčiau, išskyrus tai, kad bet kuri funkcinė grupė yra apsaugota, jei būtina; arba
procesą (d):
chinazolino dariniams, turintiems mono- arba di-(1-6C)-alkilamino grupę, gauti atitinkamą chinazolino darinį formulės I, turintį N-H grupę, reduktyviai aminina, naudojant formaldehidą arba (2-6C)-alkanolaldehidą; arba
procesą (e):
chinazolino dariniams formulės I, kur R^1 yra hidroksi, gauti skelia chinazolino darinį formulės I, kur R^1 yra (1-6C)-alkoksi grupė; arba
procesą (f):
chinazolino dariniams formulės I, kur R^1 yra prijungtas prie chinazolino žiedo per azoto atomą, gauti junginį formulės VI:

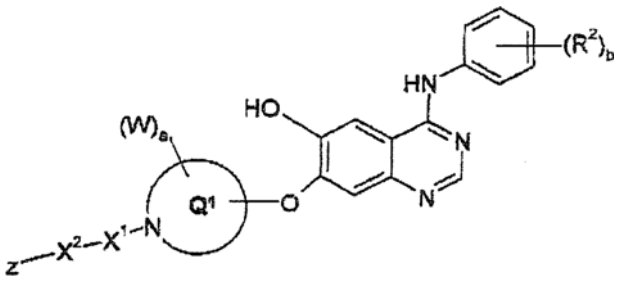

VI

kur R^2, W, X^1, X^2, Z, a ir b yra kaip nurodyta 1 punkte, išskyrus tai, kad bet kuri funkcinė grupė, jei būtina, yra apsaugota, kopuliuoja su junginiu formulės $R^{1'}OH$, kur grupė $R^{1'}O$ yra viena iš su deguonimi sujungtų grupių, kaip nurodyta R^1 1 punkte, išskyrus tai, kad bet kuri funkcinė grupė yra apsaugota, jei būtina;
ir po to, jei būtina (bet kuria seka):
(i) chinazolino darinį formulės I paverčia kitu chinazolino dariniu formulės I;
(ii) žinomomis priemonėmis pašalina bet kurias apsaugančias grupes; ir
(iii) sudaro chinazolino darinio formulės I farmaciniu požiūriu priimtiną druską arba farmaciniu požiūriu priimtiną esterį.

40. Chinazolino darinys formulės II:

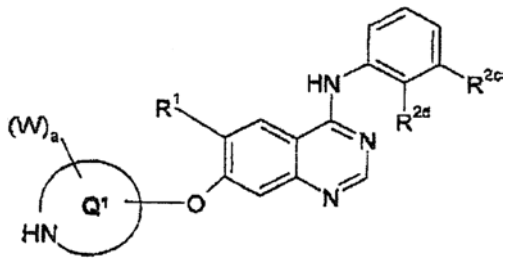

II

kur:
R^1, W, Q^1 ir a yra kaip nurodyta 1 punkte; ir
R^{2c} ir R^{2d}, kurie gali būti vienodi arba skirtingi, yra halogenas;
arba jo druska.

41. Farmacinis produktas, turintis chinazolino darinį formulės I, kaip nurodyta bet kuriame viename iš 1-32 punktų, ir papildomą priešauglinį agentą, skirtą kombinuotam vėžio gydymui.

42. Chinazolino darinys formulės I, kaip nurodyta bet kuriame viename iš 1-32 punktų, skirtas psoriazės gydymui.

(51) **Int.Cl.** ***C07D 405/12*** ***(2006.01)***
C07D 239/26 ***(2006.01)***
A61K 31/44 ***(2006.01)***
A61K 31/505 ***(2006.01)***
A61K 31/506 ***(2006.01)***
(96) 04717398.4
(96) 2004 03 04
(11) **1601670**
(13) T
(97) 2005 12 07
(97) 2008 05 07
(86) PCT/US2004/006530
(86) 2004 03 04
(87) WO 2004/078752
(87) 2004 09 16
(30) 379868, 2003 03 05, US
(72) SCHMITT, Jeffrey Daniel, US
DULL, Gary Maurice, US
GENEVOIS-BORELLA, Arielle, FR
CAPET, Marc, FR
CHEVE, Michel, FR
(73) Targacept Inc., Winston-Salem, NC 27101, US
(74) Ramunė GARŠVIENĖ, 30, Dūkštų g. 28-20, LT-07171 Vilnius, LT

(54) Arilvinilazacikloalkanų junginiai, jų gavimo būdai ir panaudojimas
Apibrėžties punktai: 20, brėžiniai: 0

(57) 1. Junginys, kurio formulė

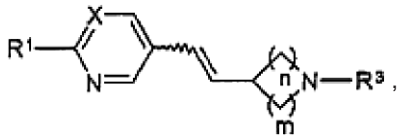

kurioje:
vingiuota linija reiškia kintančią geometriją (E arba Z) apie dvigubą jungtį;
X yra azotas;
R^1 yra vandenilis, C_{1-6}-alkilas, $-OR^4$ arba $-NR^4R^5$;
R^3 yra vandenilis;
m yra tarp 1 ir 4;
n yra tarp 1 ir 3;
R^4 ir R^5 yra, nepriklausomai, vandenilis arba C_{1-6}-alkilas;
ir jo izomerai, mišiniai, enantiomerai, diastereomerai, tautomerai, ir farmaciniu požiūriu priimtinos druskos.

2. Junginys pagal 1 punktą, kuriame R^1 yra vandenilis.

3. Junginys pagal 1 punktą, kuriame n=1.

4. Junginys pagal 1 punktą, kuriame m=1.

5. Junginys, parinktas iš grupės, susidedančios iš
(R)- ir (S)-5-((E)-2-pirolidin-3-ilvinil)pirimidino
(R)- ir (S)-5-((E)-2-piperidin-3-ilvinil)pirimidino
5-((E)-2-piperidin-4-ilvinil)pirimidino
5-((E)-2-azetidin-3-ilvinil)pirimidino
jo tautomerų ir farmaciniu požiūriu priimtinų druskų.

6. Junginys pagal 5 punktą, kuris yra 5-((E)-2-pirolidin-3-ilvinil)pirimidinas arba jo farmaciniu požiūriu priimtina druska.

7. Junginys pagal 6 punktą, kuris yra (+)-5-((E)-2-pirolidin-3-ilvinil)pirimidinas arba jo farmaciniu požiūriu priimtina druska.

8. Junginys pagal 6 punktą, kuris yra (-)-5-((E)-2-pirolidin-3-ilvinil)pirimidinas arba jo farmaciniu požiūriu priimtina druska.

9. Junginys pagal 7 arba 8 punktą, kuris yra galaktarato formoje.

10. Junginio pagal bet kurį iš nuo 1 iki 9 punktų panaudojimas gamyboje vaisto, skirto neurodegeneratyvinių sutrikimų gydymui.

11. Junginys pagal bet kurį iš nuo 1 iki 9 punktų, skirtas panaudoti neurodegeneratyvinių sutrikimų gydymui.

12. Panaudojimas pagal 10 punktą arba junginys pagal 11 punktą, kur neurodegeneratyvinis sutrikimas kyla dėl neurotransmiterių atpalaidavimo lygių neatitikimo, neurotransmiterių receptorių savybių neatitikimo ir(arba) sąveikos tarp neurotransmiterių ir neurotransmiterių receptorių neatitikimo.

13. Panaudojimas pagal 10 punktą arba junginys pagal 11 punktą, kur sutrikimas kyla dėl acetilcholino, dopamino, norepinefrino ir(arba) serotonino nepakankamumo.

14. Panaudojimas pagal 10 punktą arba junginys pagal 11 punktą, kur sutrikimas yra parinktas iš grupės, susidedančios iš priešsenatvinės demencijos (Alzheimer'io ligos ankstyvos pradžios), senatvinės demencijos (Alzheimer'io tipo demencijos), priešlaikinių amnezinių ir kognityvinių sutrikimų, kurie yra susiję su amžiumi arba yra alkoholizmo padarinys, mikroinfarkto demencijos ir vaskuliarinės demencijos, su AIDS susijusios demencijos, Creutzfeld'o-Jakob'o ligos, Pick'o ligos, Parkinson'o ligos, Lewy'o kūno demencijos, progresuojančio supranuklearinio paralyžiaus, Huntington'o chorėjos, vėlyvos diskinezijos, hiperkinezijos, manijos, epilepsijos, dėmesio stokos sutrikimo, nerimo, disleksijos, schizofrenijos, depresijos, įkyrių būsenų sutrikimų, Tourette'o sindromo, amiotrofinės šoninės sklerozės, išsėtinės sklerozės, periferinių neurotrofijų, galvos arba stuburo traumų, ir priklausomybės nuo padidinto vaistų vartojimo.

15. Junginio pagal bet kurį iš nuo 1 iki 9 punktų panaudojimas gamyboje vaisto, skirto uždegiminių skrandžio ir žarnyno sutrikimų gydymui.

16. Junginys pagal bet kurį iš nuo 1 iki 9 punktų, skirtas uždegiminių skrandžio ir žarnyno sutrikimų gydymui.

17. Panaudojimas pagal 15 punktą arba junginys pagal 16 punktą, kur uždegiminis sutrikimas yra parinktas iš grupės, susidedančios iš viduriavimo, Crohn'o ligos, dirglių žarnų sindromo ir opinio kolito.

18. Junginio pagal bet kurį iš nuo 1 iki 9 punktų panaudojimas gamyboje vaisto, skirto ūmaus, lėtinio arba grįžtamojo skausmo gydymui.

19. Junginys pagal bet kurį iš nuo 1 iki 9 punktų, skirtas panaudoti kaip analgetikas.

20. Junginio pagal 1 punktą gavimo būdas, apimantis:

a) aldehido, kurio formulė:

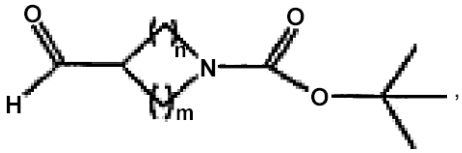

kurioje m yra tarp 1 ir 4, o n yra tarp 1 ir 3;
reagavimą su fosforano ilidu, kurio formulė

$PPh_3=CH_2$,

kad gautų vinilazacikloalkaną, kurio formulė

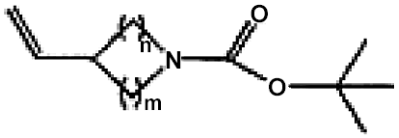

b) susidariusio vinilazacikloalkano reagavimą su heteroarilhalogenidu, kurio formulė:

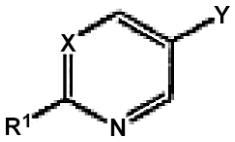

kurioje X ir R^1 yra kaip pareikšta 1 punkte, o Y yra halogenas, ir
c) likusių blokuojančių grupių pašalinimą.

(51) **Int.Cl.** ***C07D 417/12*** ***(2006.01)*** *(11)* **1594867**
C07D 405/12 ***(2006.01)*** *(13)* T
C07D 413/12 ***(2006.01)***
C07D 277/46 ***(2006.01)***
C07D 417/14 ***(2006.01)***
C07D 491/08 ***(2006.01)***
A61K 31/427 ***(2006.01)***
A61K 31/4439 ***(2006.01)***
A61K 31/454 ***(2006.01)***
A61K 31/495 ***(2006.01)***
A61P 3/10 ***(2006.01)***
C07D 309/04 ***(2006.01)***
C07D 277/40 ***(2006.01)***

(96) 04707845.6
(96) 2004 02 10
(97) 2005 11 16
(97) 2008 04 09
(86) PCT/US2004/003968
(86) 2004 02 10
(87) WO 2004/072031
(87) 2004 08 26
(30) 446683 P, 2003 02 11, US
494434 P, 2003 08 11, US
512800 P, 2003 10 20, US

(72) FYFE, Matthew, Colin, Thor, GB
GARDNER, Lisa, Sarah, GB
NAWANO, Masao, JP
PROCTER, Martin, James, GB
RASAMISON, Chrystelle, Marie, Prosidion Limited, GB
SCHOFIELD, Karen, Lesley, GB
SHAH, Vilasben, Kanji, GB
YASUDA, Kosuke, JP

(73) Prosidion Limited, Oxford, OX4 6LT, GB

(74) Liudmila GERASIMOVIČ, 9, IĮ "Liudmila Gerasimovič, Patentinis patikėtinis", Vingrių g. 13-42, LT-01141 Vilnius, LT

(54) Fenilacetamidai ir jų, kaip gliukokinazės moduliatorių, panaudojimas
Apibrėžties punktai: 32, brėžiniai: 0

(57) 1. Junginys, kurio formulė (1):

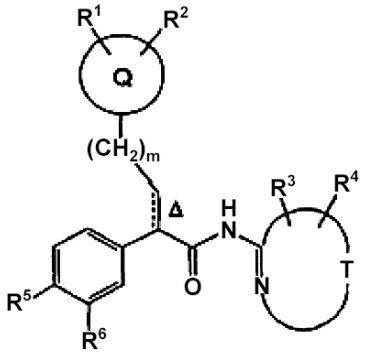

(I)

arba jo farmaciniu požiūriu priimtina druska, kur:
Q yra arilas, 5-arba 6-narių heteroarilas, arba 4-8-narių heterociklinis žiedas;
T kartu su -N=C-, prie kurio jis yra prijungtas, sudaro heteroarilo žiedą, arba heterociklinį žiedą, kur N=C jungtis yra vienintelė neprisotinta jungtis;
R^1 ir R^2 kiekvienas nepriklausomai yra vandenilis, hidroksi, halogenas, ciano, nitro, vinilas, etinilas, metoksi, OCF_nH_{3-n}, -N(C_{0-4}-alkil)(C_{0-4}-alkilas), CHO, arba C_{1-4}-alkilas, nebūtinai turintis 1-5 nepriklausomus halogeno, hidroksi, ciano, metoksi, -N(C_{0-2}-alkil)(C_{0-2}-alkilo), $SOCH_3$, arba SO_2CH_3 pakaitus; arba R^1 ir R^2 kartu sudaro karbociklinį arba heterociklinį žiedą; arba R^1 ir R^2, paimti kartu, gali žymėti deguonies atomą, prijungtą prie žiedo dviguba jungtimi;
R^3 ir R^4 kiekvienas nepriklausomai yra vandenilis, halogenas, OCF_nH_{3-n}, metoksi, CO_2R^{77}, ciano, nitro, CHO, $CONR^{99}R^{100}$, $CON(OCH_3)CH_3$ arba C_{1-2}-alkilas, heteroarilas arba C_{3-7}-cikloalkilas, nebūtinai turintis 1-5 nepriklausomus halogeno, hidroksi, ciano, metoksi, $-NHCO_2CH_3$ arba -N(C_{0-4}-alkil)(C_{0-4}-alkilo) pakaitus; arba R^3 ir R^4 kartu sudaro 5-8 narių aromatinį, heteroaromatinį, karbociklinį arba heterociklinį žiedą;
R^5 yra SO_2C_{3-4}-cikloalkilas;
R^6 yra vandenilis, hidroksi, halogenas, ciano, nitro, CO_2R^7, CHO, COR^8, $C(OH)R^7R^8$, $C(=NOR^7)R^8$, $CONR^9R^{10}$, SR^7, SOR^8, SO_2R^8, $SO_2NR^9R^{10}$, $CH_2NR^9R^{10}$, NR^9R^{10}, N(C_{0-4}-alkil)SO_2R^8, $NHCOR^7$ arba C_{1-4}-alkilo grupė, C_{2-4}-alkenilo grupė, C_{2-4}-alkinilo grupė, C_{1-4}-alkoksi grupė, arilo grupė arba heteroarilo grupė, kurioje bet kuri grupė nebūtinai turi 1-6 nepriklausomus halogeno, ciano, nitro, hidroksi, C_{1-2}-alkoksi, -N(C_{0-2}-alkil)(C_{0-2}-alkilo), C_{1-2}-alkilo, CF_nH_{3-n}, arilo, heteroarilo, $-COC_{1-2}$-alkilo, -CON(C_{0-2}-alkil)(C_{0-2}-alkilo), SCH_3, $SOCH_3$, SO_2CH_3 arba $-SO_2N(C_{0-2}$-alkil)(C_{0-2}-alkilo) pakaitus;
R^7 ir R^{77} kiekvienas nepriklausomai yra vandenilis arba C_{1-4}-alkilo grupė, C_{2-4}-alkenilo grupė, C_{2-4}-alkinilo grupė, C_{3-7}-cikloalkilo grupė, arilo grupė, heteroarilo grupė arba 4-7 narių heterociklilo grupė, kurioje bet kuri grupė nebūtinai turi 1-6 nepriklausomus ciano, nitro, hidroksi, C_{1-2}-alkoksi,

-N(C_{0-2}-alkil)(C_{0-2}-alkilo), C_{1-2}-alkilo, C_{3-7}-cikloalkilo, 4-7- narių heterociklinio žiedo, CF_nH_{3-n}, arilo, heteroarilo, CO_2H, -COC_{1-2}-alkilo, -CON(C_{0-2}-alkil)(C_{0-2}-alkilo), $SOCH_3$, SO_2CH_3 arba -SO_2N(C_{0-2}-alkil)(C_{0-2}-alkilo) pakaitus;
R^8 yra C_{1-4}-alkilo grupė, C_{2-4}-alkenilo grupė, C_{2-4}-alkinilo grupė, C_{3-7}-cikloalkilo grupė, arilo grupė, heteroarilo grupė arba 4-7 narių heterociklilo grupė, kurioje bet kuri grupė nebūtinai turi 1-6 nepriklausomus halogeno, ciano, nitro, hidroksi, C_{1-2}-alkoksi, -N(C_{0-2}-alkil)(C_{0-2}-alkilo), C_{1-2}-alkilo, C_{3-7}-cikloalkilo, 4-7- narių heterociklinio žiedo, CF_nH_{3-n}, arilo, heteroarilo, CO_2H, -COC_{1-2}-alkilo, -CON(C_{0-2}-alkil)(C_{0-2}-alkilo), $SOCH_3$, SO_2CH_3 arba -SO_2N(C_{0-2}-alkil)(C_{0-2}-alkilo) pakaitus;
R^9, R^{10}, R^{99} ir R^{100} kiekvienas nepriklausomai yra vandenilis arba C_{1-4}-alkilo grupė, C_{3-7}-cikloalkilo grupė, arilo grupė, heteroarilo grupė arba 4-7 narių heterociklilo grupė, kurioje bet kuri grupė nebūtinai turi 1-6 nepriklausomus ciano, nitro, hidroksi, C_{1-2}-alkoksi, -N(C_{0-2}-alkil)(C_{0-2}-alkilo), C_{1-2}-alkilo, C_{3-7}-cikloalkilo, 4-7- narių heterociklinio žiedo, CF_nH_{3-n}, arilo, heteroarilo, -COC_{1-2}-alkilo, -CON(C_{0-2}-alkil)(C_{0-2}-alkilo), $SOCH_3$, SO_2CH_3 arba -SO_2N(C_{0-2}-alkil)(C_{0-2}-alkilo) pakaitus; arba
R^9 su R^{10}arba R^{99} su R^{100} kartu sudaro 6-8 narių heterobiciklinio žiedo sistemą arba 4-8 narių heterociklinį žiedą, kuris nebūtinai turi 1-2 nepriklausomus C_{1-2}-alkilo, CH_2OCH_3, COC_{0-2}-alkilo, hidroksi arba SO_2CH_3 pakaitus;
n yra 1, 2 arba 3;
m yra 0 arba i; ir
punktyrinė linija kartu su ištisine linija sudaro nebūtiną dvigubą jungtį ir Δ žymi, kad dviguba jungtis turi (E) – konfigūraciją.

2. Junginys pagal 1 punktą arba jo farmaciniu požiūriu priimtina druska, kurioje punktyrinė linija kartu su ištisine linija sudaro dvigubą jungtį.

3. Junginys pagal 1 punktą arba jo farmaciniu požiūriu priimtina druska, kurioje punktyrinė linija kartu su ištisine linija sudaro viengubą jungtį.

4. Junginys pagal 3 punktą arba jo farmaciniu požiūriu priimtina druska, kuriame punktyrinė linija kartu su ištisine linija sudaro viengubą jungtį ir absoliuti konfigūracija asimetrijos centre a prie amido karbonilo anglies yra (R).

5. Junginys pagal bet kurį vieną iš ankstesnių punktų, kuriame m yra 0.

6. Junginys pagal bet kurį vieną iš ankstesnių punktų arba jo farmaciniu požiūriu priimtina druska, kuriame Q yra tienilas, furilas, tiazolilas, piridilas, tetrahidropiranilas, piperidinilas, tetrahidrotiopiranilas, 1-okso-tetrahidrotiopiranilas arba 1,1-diokso-tetrahidrotiopiranilas.

7. Junginys pagal 6 punktą arba jo farmaciniu požiūriu priimtina druska, kuriame Q yra 4-tetrahidropiranilas.

8. Junginys pagal bet kurį vieną iš ankstesnių punktų arba jo farmaciniu požiūriu priimtina druska, kuriame grupė formulės

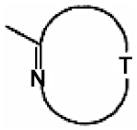

yra tiazolilas, tiadiazolilas, oksazolilas, izoksazolilas, pirimidinilas, pirazinilas arba piridilas.

9. Junginys pagal 8 punktą arba jo farmaciniu požiūriu priimtina druska, kuriame grupė formulės

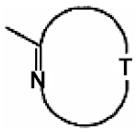

yra 2-pirazinilas arba 2-tiazolilas.

10. Junginys pagal 9 punktą arba jo farmaciniu požiūriu priimtina druska, kuriame grupė formulės

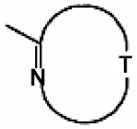

yra 2-tiazolilas, R^3 yra 5-fluor- ir R^4 yra vandenilis.

11. Junginys pagal bet kurį vieną iš ankstesnių punktų arba jo farmaciniu požiūriu priimtina druska, kuriame R^3 ir R^4 yra nepriklausomai pasirinkti iš vandenilio, halogeno ir metilo.

12. Junginys pagal bet kurį vieną iš ankstesnių punktų arba jo farmaciniu požiūriu priimtina druska, kuriame R^6 yra vandenilis, chloras, fluoras arba trifluormetilas.

13. Junginys pagal bet kurį vieną iš ankstesnių punktų arba jo farmaciniu požiūriu priimtina druska, kuriame R^6 yra vandenilis.

14. Junginys pagal 1 punktą, pasirinktas iš:
2-(4-ciklopropansulfonilfenil)-3-(tetrahidropiran-4-il)-N-tiazol-2-ilpropionamido;
2-(4-ciklopropansulfonilfenil)-N-(5-fluortiazol-2-il)-3-(tetrahidropiran-4-il)propionamido;
2-(4-ciklopropansulfonilfenil)-N-(3-metil-[1,2,4]tiadiazol-5-il)-3-(tetrahidropiran-4-il)propionamido;
2-(4-ciklopropansulfonilfenil)-N-pirazin-2-il-3-(tetrahidropiran-4-il)propionamido;
2-(4-ciklopropansulfonilfenil)-3-(tetrahidropiran-4-il)-N-[1,2,4]tiadiazol-5-ilpropionamido;
(E)-2-(4-ciklopropansulfonilfenil-3-(tetrahidropiran-4-il)-N-tiazol-2-ilakrilamido;
2-(4-ciklopropansulfonilfenil)-N-(5-formiltiazol-2-il)-3-(tetrahidropiran-4-il)propionamido;
(2R)-2-(4-ciklopropansulfonilfenil)-N-(5-fluor-tiazol-2-il)-3-(tetrahidropiran-4-il)propionamido;
(2R)-2-(4-ciklopropansulfonilfenil)-3-(tetrahidro-piran-4-il)-N-[1,2,4]tiadiazol-5-ilpropionamido;
(2R)-2-(4-ciklopropansulfonilfenil)-N-pirazin-2-il-3-(tetrahidropiran-4-il)propionamido;
(2R)-2-(4-ciklopropansulfonilfenil)-N-(5-fluor-piridin-2-il)-3-(tetrahidropiran-4-il)propionamido;
(2R)-2-(4-ciklopropansulfonilfenil)-3-(tetrahidro-piran-4-il)-N-tiazol-2-ilpropionamido;
(2R)-2-(4-ciklopropansulfonilfenil)-N-(3-metil-[1,2,4]tiadiazol-5-il)-3-(tetrahidropiran-4-il)propionamido;

(2R)-2-(4-ciklobutansulfonilfenil)-N-pirazin-2-il)-3-(tetrahidropiran-4-il)propionamido;
(2R)-2-(4-ciklobutansulfonilfenil)-N-pirimidin-2-il)-3-(tetrahidropiran-4-il)propionamido;
(2R)-2-(4-ciklobutansulfonilfenil)-N-izoksazol-3-il)-3-(tetrahidropiran-4-il)propionamido;
(2R)-2-(4-ciklobutansulfonilfenil)-N-(1-metil-1H-pirazol-3-il)-3-(tetrahidropiran-4-il)propionamido;
(2R)-2-(4-ciklobutansulfonilfenil)-N-(5-fluortiazol-2-il)-3-(tetrahidropiran-4-il)propionamido;
(E)-2-(4-ciklopropansulfonilfenil)-N-(5-fluor-piridin-2-il)-3-(tetrahidropiran-4-il)akrilamido;
(E)-2-(4-ciklopropansulfonilfenil)-N-(5-fluortiazol-2-il)-3-(tetrahidropiran-4-il)akrilamido;
N-(5-cianotiazol-2-il)-2-(4-ciklopropansulfonilfenil)-3-(tetrahidropiran-4-il)propionamido; ir
2-(4-ciklobutansulfonilfenil)-3-(tetrahidropiran-4-il)-N-tiazol-2-ilpropionamido;
arba jo farmaciniu požiūriu priimtina druska.

15. Junginys pagal 1 punktą, pasirinktas iš:
2-(4-ciklopropansulfonilfenil)-3-(tetrahidropiran-4-il)-N-tiazol-2-ilpropionamido;
2-(4-ciklopropansulfonilfenil)-N-(5-fluortiazol-2-il)-3-(tetrahidropiran-4-il)propionamido;
2-(4-ciklopropansulfonilfenil)-N-(3-metil-[1,2,4]tiadazol-5-il)-3-(tetrahidropiran-4-il)propionamido;
2-(4-ciklopropansulfonilfenil)-N-pirazin-2-il)-3-(tetrahidropiran-4-il)propionamido;
2-(4-ciklopropansulfonilfenil)-3-(tetrahidropiran-4-il)-N-[1,2,4]tiadiazol-5-ilpropionamido;
(E)-2-(4-ciklopropansulfonilfenil)-3-(tetrahidropiran-4-il)-N-tiazol-2-ilakrilamido;
(2R)-2-(4-ciklopropansulfonilfenil)-N-(5-fluor-tiazol-2-il)-3-(tetrahidropiran-4-il)propionamido;
(2R)-2-(4-ciklopropansulfonilfenil)-3-(tetrahidro-piran-4-il)-N-[1,2,4]tiadiazol-5-ilpropionamido;
(2R)-2-(4-ciklopropansulfonilfenil)-N-pirazin-2-il)-3-(tetrahidropiran-4-il)propionamido;
(2R)-2-(4-ciklopropansulfonilfenil)-N-(5-fluor-piridin-2-il)-3-(tetrahidropiran-4-il)propionamido;
(2R)-2-(4-ciklopropansulfonilfenil)-3-(tetrahidro-piran-4-il)-N-tiazol-2-ilpropionamido;
(2R)-2-(4-ciklopropansulfonilfenil)-N-(3-metil-[1,2,4]tiadazol-5-il)-3-(tetrahidropiran-4-il)propionamido;
(2R)-2-(4-ciklobutansulfonilfenil)-N-pirazin-2-il-3-(tetrahidropiran-4-il)propionamido;
(2R)-2-(4-ciklobutansulfonilfenil)-N-(5-fluortiazol-2-il)-3-(tetrahidropiran-4-il)propionamido;
(E)-2-(4-ciklopropansulfonilfenil)-N-(5-fluor-tiazol-2-il)-3-(tetrahidropiran-4-il)propionamido; ir
2-(4-ciklobutansulfonilfenil)-3-(tetrahidropiran-4-il)-N-tiazol-2-ilpropionamido;
arba jo farmaciniu požiūriu priimtina druska.

16. Junginys pagal 1 punktą, pasirinktas iš:
(2R)-2-(4-ciklobutansulfonilfenil)-N-pirazin-2-il)-3-(tetrahidropiran-4-il)propionamido; ir
(2R)-2-(4-ciklobutansulfonilfenil)-N-(5-fluortiazol-2-il)-3-(tetrahidropiran-4-il)propionamido;
arba jo farmaciniu požiūriu priimtina druska.

17. Junginys pagal 1 punktą, kuris yra (2R)-2-(4-ciklopropansulfonilfenil)-N-(5-fluortiazol-2-il)-3-(tetrahidropiran-4-il)propionamidas arba jo farmaciniu požiūriu priimtina druska.

18. Junginys pagal 1 punktą, kuris yra (2R)-2-(4-ciklopropansulfonilfenil)-N-pirazin-2-il-3-(tetrahidropiran-4-il)propionamidas arba jo farmaciniu požiūriu priimtina druska.

19. Junginys pagal 1 punktą, kuris yra (2R)-2-(4-ciklobutansulfonilfenil)-N-(1-metil-1H-pirazol-3-il)-3-(tetrahidropiran-4-il)propionamidas arba jo farmaciniu požiūriu priimtina druska.

20. Junginys, kurio formulė I pagal 1 punktą:

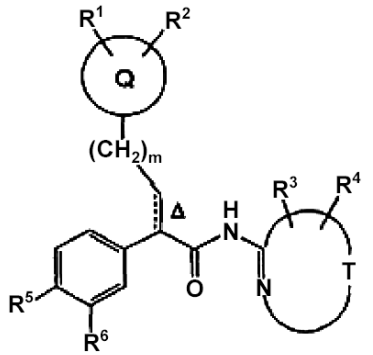

(I)

arba jo farmaciniu požiūriu priimtina druska, kur:
Q yra 4-tetrahidropiranilas;
T kartu su -N=C-, prie kurio jis yra prijungtas, sudaro 2-prazinilo arba 2-tiazolilo žiedą;
R^1 ir R^2 yra vandenilis;
R^3 ir R^4 kiekvienas nepriklausomai yra vandenilis arba fluoras;
R^5 yra SO_2C_{3-4}-cikloalkilas;
R^6 yra vandenilis;
m yra 0; ir
punktyrinė linija kartu su ištisine linija sudaro nebūtiną dvigubą jungtį ir Δ žymi, kad dviguba jungtis turi (E) – konfigūraciją.

21. Farmacinė kompozicija, apimanti junginį pagal bet kurį vieną iš 1-20 punktų arba jo farmaciniu požiūriu priimtiną druską ir farmaciniu požiūriu priimtiną nešiklį.

22. Junginys pagal bet kurį vieną iš 1-20 punktų arba jo farmaciniu požiūriu priimtina druska, skirtas naudoti profilaktiniam arba terapiniam gydymui būklės, kurioje yra pageidautinas GK aktyvinimas.

23. Junginys pagal bet kurį vieną iš 1-20 punktų arba jo farmaciniu požiūriu priimtina druska, skirtas naudoti hiperglikemijos arba diabeto profilaktiniam arba terapiniam gydymui.

24. Junginys pagal 23 punktą, skirtas naudoti derinyje su vienu arba daugiau kitų antihiperglikeminių agentų arba antidiabetinių agentų.

25. Junginys pagal bet kurį vieną iš 1-20 punktų arba jo farmaciniu požiūriu priimtina druska, skirtas naudoti diabeto profilaktikai žmonėms, pasižymintiems ikidiabetine hiperglikemija arba sumažinta gliukozės tolerancija.

26. Junginio pagal bet kurį vieną iš 1-20 punktų arba jo farmaciniu požiūriu priimtinos druskos panaudojimas gaminant vaistą, skirtą būklių gydymui, kaip nurodyta bet kuriame viename iš 22-25 punktų.

27. Junginio formulės (Ia)

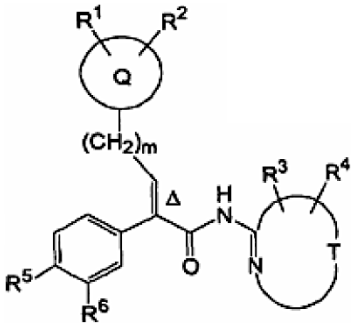

(Ia)

gamybos būdas, kai minėtas būdas apima junginio formulės (IV):

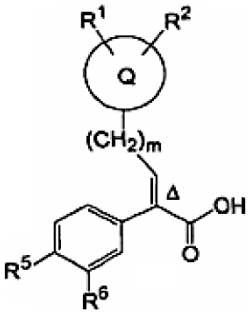

(IV)

kondensavimo stadiją su junginiu formulės (V)

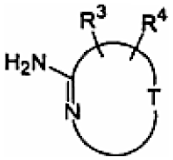

(V)

kur Q, T, R^1- R^6, m ir Δ yra kaip nurodyta 1 punkte.

28. Junginio formulės (Ib)

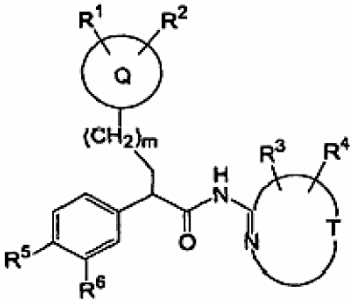

(Ib)

gamybos būdas, kai minėtas būdas apima junginio formulės (VIII):

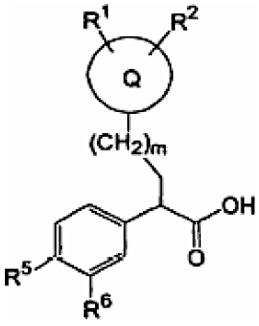

(VIII)

kondensavimo stadiją su junginiu formulės (V)

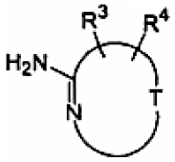

(V)

kur Q, T, R^1- R^6 ir m yra kaip nurodyta 1 punkte.

29. Junginys, kurio formulė (IV):

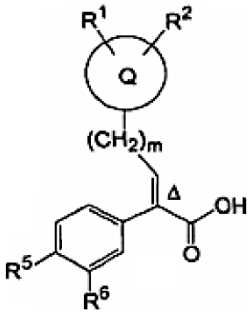

(IV)

kur Q yra 4-tetrahidropiranilas;
R^1 ir R^2 yra vandenilis;
R^5 yra SO_2C_{3-4}-cikloalkilas;
R^6 yra vandenilis;
m yra 0; ir
Δ žymi, kad dviguba jungtis turi (E) - konfigūraciją.

30. Junginys formulės (IV) pagal 29 punktą, pasirinktas iš:
(E)-2-(4-ciklopropansulfonilfenil)-3-(tetrahidropiran-4-il)akrilo rūgšties; ir
(E)-2-(4-ciklopropansulfinilfenil)-3-(tetrahidropiran-4-il)akrilo rūgšties.

31. Junginys, kurio formulė (VIII):

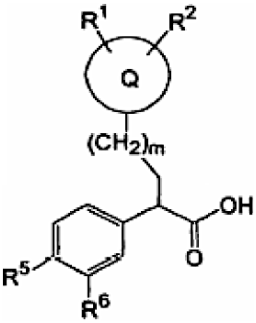

(VIII)

Q yra 4-tetrahidropiranilas;
R^1 ir R^2 yra vandenilis;
R^5 yra SO_2C_{3-4}-cikloalkilas;
R^6 yra vandenilis;
ir m yra 0.

32. Junginys, kurio formulė (VIII) pagal 31 punktą, pasirinktas iš:
2-(4-ciklopropansulfonilfenil)-3-(tetrahidropiran-4-il) propiono rūgšties;
2-(4-ciklobutansulfonilfenil)-3-(tetrahidropiran-4-il) propiono rūgšties;
(2R)-2-(4-ciklopropansulfonilfenil)-3-(tetrahidropiran-4-il)propiono rūgšties; ir
(2R)-2-(4-ciklobutansulfonilfenil)-3-(tetrahidropiran-4-il)propiono rūgšties.

(51) **Int.Cl. *C12G 3/06 (2006.01)***
(11) **1549734**
(13) T
(96) 03759064.3
(96) 2003 10 03
(97) 2005 07 06
(97) 2008 03 05
(86) PCT/NL2003/000676
(86) 2003 10 03
(87) WO 2004/031341
(87) 2004 04 15
(30) 020179, 2002 10 03, LV
(72) SHEFLER, Yuri, RU
(73) Spirits Product International Intellectual Property B.V., 1445 Strassen, LU
(74) Jurga PETNIŪNAITĖ, 51, AAA Baltic Service Company, Jasinskio g. 16B, Biurų centras VICTORIA, LT-01112 Vilnius, LT
(54) Degtinė ir degtinės gamybos būdas
Apibrėžties punktai: 8, brėžiniai: 0
(57) 1. Degtinė, turinti procentinį absoliučiojo alkoholio kiekį vandenyje lygų 35-50 tūrio %, 4-6 mmol cukraus, 0,05-0,2 mmol bikarbonato, geriau natrio bikarbonato, 0,02-0,04 tūrio % pirmojo spaudimo linų sėmenų ekstrakto ir priemaišų acto aldehido absoliučiojo alkoholio litre mažiau negu 3 mg, fuzelio mažiau negu 6 mg, esterio mažiau negu 5 mg, metilo alkoholio mažiau negu 0,2 ml ir esant šarminei charakteristikai, mažesnei negu 3 miliekvivalentai.

2. Degtinė pagal 1 punktą, turinti procentinį absoliučiojo alkoholio kiekį vandenyje lygų apie 40 tūrio %, 5,3 mmol cukraus, 0,12 mmol natrio bikarbonato ir 0,032 tūrio % linų sėmenų ekstrakto.

3. Degtinės gamybos būdas, apimantis šias stadijas vandens ir absoliučiojo alkoholio maišymą, mišinio apdorojimą aktyvintąja akmens anglimi, po kurio seka filtravimas ir cukraus, aromatinių medžiagų ir pasirinktinai kitų ingredientų įdėjimas, b e s i s k i r i a n t i s tuo, kad po apdorojimo aktyvintąja akmens anglimi, vandens ir alkoholio mišinį šaldo iki minus 10 °C – minus 15 °C temperatūros, toje temperatūroje mišinį išlaiko apie 4-8 valandas, po to gautą mišinį filtruoja, palaipsniui pritaiko prie kambario temperatūros, pasirinktinai į filtratą prideda aromatinių ir kitų ingredientų ir pasirinktinai prieš supilstymą į butelius gautą mišinį vėl filtruoja kambario temperatūroje.

4. Degtinės gamybos būdas pagal 3 punktą, kur filtratą pritaiko prie kambario temperatūros pumpuojant filtratą į neizoliuotą talpą kol pasiekiama kambario temperatūra.

5. Degtinės gamybos būdas pagal 3 arba 4 punktą, kur aromatines medžiagas sudaro linų sėmenų ekstraktas.

6. Degtinės gamybos būdas pagal bet kurį iš 3-5 punktų, kur naudoja mažesnio negu 3 mekv/l šarmingumo vandenį.

7. Degtinės gamybos būdas pagal bet kurį iš 3-6 punktų, kur atšaldytą mišinį filtruoja per anglies filtrą.

8. Degtinės gamybos būdas pagal bet kurį iš 3-7 punktų, kur gautą mišinį, prieš supilstant į butelius, kambario temperatūroje filtruoja per eilę mikrofiltrų.

(51) **Int.Cl. *E02D 5/30 (2006.01)*** **(11) 1507928**
E02D 5/34 (2006.01) (13) T
(96) 99961078.5
(96) 1999 12 13
(97) 2005 02 23
(97) 2008 03 26
(86) PCT/FI1999/001027
(86) 1999 12 13
(87) WO 2000/036226
(87) 2000 06 22
(30) 982699, 1998 12 14, FI
(72) LEHTONEN, Jouko, FI
(73) RAUTARUUKKI OYJ, 90250 Oulu, FI
(74) Liudmila GERASIMOVIČ, 9, IĮ “Liudmila Gerasimovič, Patentinis patikėtinis”, Vingrių g. 13-42, LT-01141 Vilnius, LT
(54) Betonu užpildomas vamzdinis polius ir poliaus įkalimo būdas
Apibrėžties punktai: 15, brėžiniai: 8
(57) 1. Betonu užpildomas vamzdinis polius, apimantis metalinį poliaus vamzdį (2), skirtą įkalti į žemę; angą /angas (29) poliaus vamzdžio viršutiniame gale, skirtą/-as betono masės padavimui į poliaus vamzdžio vidų (12); ir antgalį (1) poliaus vamzdžio apatiniame gale, b e s i s k i r i a n t i s tuo, kad poliaus antgalis turi išilginę galinę sekciją (3) iš esmės vienodo pločio ir metalinį žiedą (6) prie apatinio galo, kurio diametras (D1) yra didesnis už poliaus vamzdžio diametrą (D2), ir poliaus antgalio zonoje yra numatytos angos (7) betono masei (B) išeiti, ir tuo, kad poliaus antgalyje (1)
- didžiausias metalinio žiedo (6) diametras (D1) yra iš esmės didesnis nei išorinis poliaus vamzdžio diametras (D2), ir atstumas (L1) nuo taško (R), atitinkančio minėtą didžiausią metalinio žiedo diametrą, iki įrenginio galinės sekcijos (3) galo (10) sudaro mažiausiai septynis išorinius poliaus vamzdžio diametrus (D2);
- metalinis žiedas (6) apima išorinį paviršių (8), bent dalinai siaurėjantį link minėto įrenginio galo; ir
- metalinis žiedas (6) apima aukštyn į viršų besitęsiančią išorinę briauną (25), sudarančią aukštyn nukreiptą atvirą išėmą (5), supančią poliaus vamzdį (2) arba jo tęsinį.

2. Betonu užpildomas vamzdinis polius pagal 1 punktą, b e s i s k i r i a n t i s tuo, kad ištekėjimo angos (7) yra įtaisytos virš žemiausio metalinio žiedo (6), supančio poliaus vamzdį arba jo tęsinį, atviro pagrindo (24) ir kad jos eina per poliaus antgalio ir/arba poliaus vamzdžio tęsinio apskritą paviršių (13, 22, 23) betono masės (B) ištekėjimui kalant polių į žemę; ir kad ištekėjimo angos (7) yra atviros poliaus vamzdžio (2) išorėn radialinėmis kryptimis.

3. Betonu užpildomas vamzdinis polius pagal 1 arba 2 punktą, b e s i s k i r i a n t i s tuo, kad minėto poliaus vamzdžio tęsinys yra jungiamoji dalis (4), besitęsianti nuo aukščiau metalinio žiedo iki metalinio žiedo apačios, minėtos jungiamosios dalies viršutiniam diametrui (D4) esant didesniam už jo apatinį diametrą (D3).

4. Betonu užpildomas vamzdinis polius pagal 1 arba 3 punktą, b e s i s k i r i a n t i s tuo, kad minėto metalinio žiedo išėmos (5) išorinis diametras (D5)

yra iš esmės didesnis už minėtos jungiamosios dalies apatinį diametrą (D4) arba poliaus vamzdžio išorinį diametrą (D2), ir kad ištekėjimo angos (7) yra bent iš dalies išdėstytos metalinio žiedo išorinės briaunos (25) lygyje arba išėmos (5) aukščio (H1) lygyje.

5. Betonu užpildomas vamzdinis polius pagal 1 punktą, b e s i s k i r i a n t i s tuo, kad galinės sekcijos išorinis diametras (D3) maksimaliai yra lygus išoriniam poliaus vamzdžio diametrui (D2); kad galinės sekcijos (3) galas susideda iš metalinio strypo arba metalinio vamzdžio; ir kad minėtas atstumas (L1) tarp įrenginio galo ir taško (R), atitinkantis metalinio žiedo maksimalų diametrą, yra 10 kartų didesnis už poliaus vamzdžio išorinį diametrą (D2).

6. Betonu užpildomas vamzdinis polius pagal 1 punktą, minėtai galinei sekcijai esant iš metalinio vamzdžio, b e s i s k i r i a n t i s tuo, kad galinė sekcija (3) yra prie įrenginio galo uždaryta galiuko intarpu (9); ir kad galinė sekcija (3) apima arba poliaus vamzdžio (2) dalį (2') arba vamzdžio dalį (11), prijungtą prie metalinio žiedo (6) arba jungiamosios dalies (4) dalies (17).

7. Betonu užpildomas vamzdinis polius pagal 1 punktą, minėtai galinei sekcijai esant iš metalinio strypo, b e s i s k i r i a n t i s tuo, kad minėta galinė sekcija (3) apima arba strypo gabalą (18), prijungtą prie ertmės (34) metaliniame žiede (6), arba prie jungiamosios dalies (4) dalies.

8. Betonu užpildomas vamzdinis polius pagal 1 arba 6 punktą, b e s i s k i r i a n t i s tuo, kad metalinis žiedas papildomai turi arba:
- kiaurinę angą (16), kurios diametras (D6) atitinka galinės sekcijos išorinį diametrą (D3), kad būtų galima praeiti kiaurai per poliaus vamzdį arba jungiančiąją dalį, arba
- aukštyn nukreiptą iškyšą (19), jo vidiniam diametrui (D7) arba išoriniam diametrui (D8) esant pritaikytam apimti poliaus vamzdžio (2) galą.

9. Betonu užpildomas vamzdinis polius pagal 3 arba 9 punktą, b e s i s k i r i a n t i s tuo, kad jungiamoji dalis (4) arba metalinis žiedas (6), atitinkamai, turi savo viršutinėje dalyje vidinę arba išorinę įdubą (26a, 26b), skirtą žemesniojo poliaus vamzdžio (2) galo apėmimui, ir kanalą (27), besitęsiantį nuo poliaus vamzdžio vidaus (12) bent iki ištekėjimo angų (7); ir kad jungiamoji dalis (4) turi stabdymo paviršių (14), kurio viršutinis diametras (D4) yra didesnis už metalinio žiedo angos (16) diametrą (D6), skirtą atremti prieš metalinio žiedo apačią (15), ir jungiamoji dalis (4) susideda iš gabalo, kuris yra neatskiriamas nuo galinės sekcijos.

10. Betonu užpildomas vamzdinis polius pagal 8 arba 9 punktą, b e s i s k i r i a n t i s tuo, kad metalinis žiedas (6) arba jungiamoji dalis (4) papildomai turi jungiamuosius elementus (15a arba 15b arba 15c), skirtus sujungimui tarp poliaus vamzdžio (2) ir metalinio žiedo (6) arba jungiamosios dalies (4).

11. Betonu užpildomas vamzdinis polius pagal 1 punktą, b e s i s k i r i a n t i s tuo, kad poliaus vamzdis (2) susideda iš kelių vamzdžio dalių (2a, 2b, 2c, ir t. t.) ir jungiamųjų dalių (21) arba jas jungiančių sujungiklių (20); ir kad poliaus vamzdžio (2) išorinis paviršius yra numatytas su sukibimais (30) betonui.

12. Poliaus vamzdžio įkalimo į dirvą (M) ir jo užpildymo betonu būdas, kur vamzdinis polius apima metalinį poliaus vamzdį (2), kurio viršutiniame gale yra numatytos angos (29), o apatiniame gale yra numatytas siaurėjantis poliaus antgalis (1), kurio diametras (D1) yra didesnis už poliaus vamzdžio diametrą (D2) ir į kurio zoną atsidaro apatinis poliaus vamzdžio galas; apimantis tokias stadijas
{A} poliaus antgalis (1) yra pritvirtinamas prie apatinio poliaus vamzdžio (2) galo, kad būtų įkaltas į dirvą sudarant vamzdinį polių, kur poliaus antgalis apima: išilginę galinę sekciją (3) iš esmės vienodo pločio ir su numatytu metaliniu žiedu (6) atstumu (L1) nuo įrenginio galo (10), minėtam atstumui esant bent penkis kartus didesniam už poliaus vamzdžio išorinį diametrą (D2) ir kurio didžiausias diametras (D1) iš esmės yra didesnis už poliaus vamzdžio išorinį diametrą, ir radialinės ištekėjimo angos (7) atsiveria virš metalinio žiedo;
{B} poliaus vamzdį kala į dirvą (M) pulsuojančia jėga;
{D} poliaus vamzdžio vidų (12) užpildo betono mase (B), susidedančia iš hidrauliškai kietinamo rišiklio, akmens masės, kaip užpildo, ir vandens;
{E} poliaus vamzdį stumia gilyn į dirvą (M) naudojant pulsuojančią jėgą taip, kad betono masė keliauja per ištekėjimo angas (7) aplink poliaus vamzdį (2) ir aukštyn į ertmę (T), padarytą poliaus antgaliu (1) dirvoje;
{F} minėtą betono masę (B) prideda į poliaus vamzdžio vidų (12); ir
{G} vamzdinį polių toliau stumia į dirvą (M) pulsuojančia jėga pakaitomis su betono masės (B) pridėjimu į poliaus vamzdžio vidų (12).

13. Būdas pagal 12 punktą, b e s i s k i r i a n t i s tuo, kad papildomai turi tokias stadijas:
{H} pirmą vamzdžio dalį (2a), įstumtą bent iš dalies į dirvą, prailgina antra vamzdžio dalimi (2b), naudojant sujungiklius (20) arba jungiamąsias dalis (21);
{I} poliaus vamzdį papildomai prailgina pridedant papildomas vamzdžio dalis (2c, 2d, 2e, ir t. t.) pagal numatytą poliaus įtaisymo gylį (S1), ir vamzdinį polių toliau stumia į dirvą pulsuojančia jėga pakaitomis su bent daliniu pridėjimu minėtos betono masės (B) į poliaus vamzdžio vidų (12), kol vamzdinio poliaus galinė sekcija (3) pasiekia numatytą gylį (S1) dirvoje (M); ir
{J} leidžia sustingti betono masei (B) aplink poliaus vamzdį ir poliaus vamzdžio (2) viduje (12), sudarant užbaigtą vamzdinį betono polių.

14. Būdas pagal 12 punktą, b e s i s k i r i a n t i s tuo, kad betono masę paduoda į poliaus vamzdžio vidų iš esmės be padidinto slėgio; ir kad minėta pulsuojanti jėga (F) generuoja smūgiais ir/arba vibracija ir jos maksimumas yra toks, kad slėgio impulsai įvyksta poliaus vamzdžio viduje, kur minėti impulsai yra mažiausiai 10 barų ir optimaliai bent 15 barų, ir didžiausia trukmė yra 50 ms, paprastai 0,1ms-15ms ir geriausiai kaip galima trumpesni.

15. Būdas pagal 12 punktą, b e s i s k i r i a n t i s tuo, kad papildomai apima tokias stadijas, kai tas būtina:

{C1} vamzdinį polių (40) toliau stumia į dirvą pulsuojančia jėga į tam tikrą gylį (S2);
{C2} prideda tam tikrą betono masės (B) kiekį į poliaus vamzdžio vidų (12)
ir vamzdinį polių stumia į dirvą, kol pasiekia numatytą gylį (S1);
{C3} dalį tarp betono masės sluoksnio viršutinio paviršiaus ir žemės paviršiaus aplink vamzdinį polių užpildo akmens mase (G) arba panašia medžiaga; ir
{C4} poliaus vamzdį (2) papildomai užpildo betono mase (B) ir pakaitomis stumia toliau į dirvą (M) pulsuojančia jėga (F), kol vamzdinio poliaus galinė sekcija (3) pasiekia numatytą gylį (S1) dirvoje (M); ir
{C5} užpildo betonu (B) poliaus vamzdžio vidaus (12) likusią dalį.

(51) **Int.Cl.** ***E04F 15/04*** ***(2006.01)*** *(11)* **1294996**
C09J 5/04 ***(2006.01)*** *(13)* T
C09J 5/00 ***(2006.01)***
(96) 01940011.8
(96) 2001 06 01
(97) 2003 03 26
(97) 2008 05 14
(86) PCT/AT2001/000184
(86) 2001 06 01
(87) WO 2001/094720
(87) 2001 12 13
(30) 9922000, 2000 06 06, AT
(72) KNAUSEDER, Franz, AT
(73) Interglarion Limited, 2404 Engomi, Nikosia, CY
(74) Marius JAKULIS - JASON, 3, AAA Baltic Service Company, Jasinskio g. 16B, Biurų centras Victoria, LT-01112 Vilnius, LT
(54) Palyginti plokščių detalių sistema
Apibrėžties punktai: 12, brėžiniai: 5

(57) 1. Sistema palyginti plonų plokščių dalių (1, 2), kurios gali būti sujungtos viena su kita savo išoriniais siaurais šonais, kur jungimo priemonės (5, 6), sąveikaujančios pagal išdrožos ir įlaido principą, pateikiamos ant jungiamų paviršių, ir kur sukabinimo priemonės (7, 8) pateikiamos išdrožos ir įlaido jungime gretimoms dalims abipusiai paslinktai fiksuoti, b e s i s k i r i a n t i tuo, kad aktyvinama rišlioji medžiaga (20) ir susijęs aktyvatorius pateikiami ant minėtų išdrožos (9) ir įlaido paviršių (11), kurie suspaudžiami kartu, įlaidą automatiškai įstumiant į išdrožą, ir kurie fiksuojami šioje padėtyje sukabinimo jungtimi, rišliąją medžiaga (20) ir susijusiu aktyvatoriumi, pateiktais bent plote tų išdrožos (9) ir įlaido (11) paviršių, kurie nukreipti į atitinkamą kitą konstrukcinį elementą, šie išdrožos paviršiai (9) pateikiami su aktyvinama rišliąja medžiaga (20), o šie įlaido paviršiai (11) pateikiami su susijusiu aktyvatoriumi, arba atvirkščiai.

2. Sistema pagal 1 punktą, kur išdrožos paviršiai (9) išsiskiria nuo išdrožos dugno (10) ir sueina plote išdrožos (5) dalies, nutolusios nuo išdrožos dugno kampu, didesniu negu išsiskyrimo kampas, kur išdrožos (5) angos plotis yra didesnis negu įlaido tolimiausias įstatymo kryptimi plotis, kuris, pradedant nuo šios tolimiausios vietos, turi pleišto paviršius (11), išsiskiriančius tuo pačiu kampu kaip išdrožos paviršiai (9), ir turi įlaido (6) galiniame jo įstatymo krypties atžvilgiu plote atitinkamą išdrožos skerspjūviui apatinį nupjovimą, kurio ribiniai paviršiai (17), gretimi pleišto paviršiams (11), sueina tuo pačiu kampu kaip išdrožos paviršiai (9), sueinantys link gretimos sujungimo dalies, b e s i s k i r i a n t i tuo, kad išdroža (5) jos išsiskiriančių šonų plote turi aktyvuojamą rišliąją medžiagą (20), o įlaidas (6) jo išsiskiriančio pleišto paviršiaus (11) plote turi atitinkamą aktyvatorių, arba atvirkščiai.

3. Sistema pagal 1 arba 2 punktą, kur abipusiai pritaikytos blokavimo priemonės (7, 8) suformuotos ant išdrožos (5) apatinės ir (arba) viršutinės pusės ir ant atitinkamo įlaido (6) apatinės ir (arba) viršutinės pusės, geriau besitęsiančios per visą išdrožos ir įlaido ilgį, įdubos arba nišos forma arba iškyšos (7) forma tam, kad sujungtoje padėtyje išlaikytų sujungtas dalis (1, 2), ir kur tvirtam dalių sujungimui išdroža (5) suformuota tiesiogiai pačioje dalyje arba sudaryta iš jos, kur įlaidas (6), kuris ypač suformuotas masyvus, yra vientisas su dalimi arba sudarytas iš jos, kur išdrožos plotis didėja nuo vidaus link išorės, kur įlaido storis mažėja laisvojo galo kryptimi, kur iškyša (7) ant įlaido turi trumpesnį galinį paviršių, kur įduba (8) išdrožoje turi kontaktinį paviršių, kuris yra trumpesnis, nutolęs nuo išdrožos dugno ir yra greta iškyšos trumpesniajam galiniam paviršiui blokavimo padėtyje, kur mažiausiai vienas iš dviejų išdrožos paviršių (9) yra elastingai sulenkiamas į išorę atitinkamo kito išdrožos paviršiaus atžvilgiu taip, kad įlaidas (6) yra laikomas sukabinimo padėtyje išdrožos paviršių suspaudimu arba gali būti įstatomas į išdrožą, kol išdrožos paviršiai (9) yra elastingai sulenkti, ir kur kampas tarp dviejų trikampio šonų arba tarp įlaido ilgesniųjų priekinių paviršių (18) ir trumpesniojo galinio paviršiaus yra nuo 100 iki 140 laipsnių, ypač nuo 110 iki 130 laipsnių, išdrožos du šonai yra vienodo ilgio, kur blokavimo padėtyje įduba (8) išdrožoje turi kontaktinį paviršių mažiausiai dalyje, gretimoje ilgesniajam priekiniam paviršiui (18) ir arčiau išdrožos dugno, kur trikampio šonas (18), artimesnis išdrožos dugnui, yra apie keturis - aštuonis kartus, geriau penkis - septynis kartus, ilgesnis negu trikampio šonas (18), nutolęs nuo išdrožos dugno, ir kur aktyvinama rišlioji medžiaga (20) pateikiama mažiausiai ant išdrožos sienelių (9) kontaktinio paviršiaus arti išdrožos dugno, o atitinkamas aktyvatorius pateikiamas ant įlaido (11) ilgesniojo priekinio paviršiaus, arba atvirkščiai.

4. Sistema pagal vieną iš 1-3 punktų, b e s i s k i r i a n t i tuo, kad paneliai pateikiami kaip dalys (1, 2), ir kad išdrožos (5) atskirų panelių, ypač mažiausiai vieno iš jų išdrožos šoniniai paviršiai (9), pateikiami su užpildu, aptepu, danga, juosta arba panašia paslėpto rišlumo lipniąja medžiaga (20), kuri yra paruošiama klijavimui po atitinkamo aktyvavimo, ir įlaidai (6), ypač mažiausiai vienas iš jo šoninių paviršių (11), pateikiami su aptepu arba paviršiaus impregnavimu, danga, juosta arba panašiai, geriau drėkinant jį adheziniu aktyvatoriumi, apimančiu sukibimą.

5. Sistema pagal vieną iš 1-4 punktų, b e s i s k i r i a n t i tuo, kad paneliai pateikiami kaip dalys (1, 2), ir kad panelių išdrožos (5), ypač mažiausiai vienas iš jų šoninių paviršių (9), pateikiami su rišliosios medžiagos arba klijų (20) užpildu, ypač aptepu, kuris stabilizuojamas, pašalinant tirpiklius arba sklaidos

medžiagas, ypač pašalinant vandenį, bet kuris yra (re)aktyvuojamas kontaktu su tirpikliu, ypač vandeniu arba vandens drėgme, ir tuo, kad panelių įlaidai (6), ypač mažiausiai vienas iš jo šoninių paviršių (11), pateikiami su plėvele arba danga, dengiančia arba bent drėkinančia minėtus įlaidus, arba tokiu paviršiaus impregnavimu tirpikliu arba sklaidos agentu rišliajai medžiagai arba klijams, ypač vandeniu, kaip rišliosios medžiagos aktyvatoriumi.

6. Sistema pagal vieną iš 1-5 punktų, b e s i s k i r i a n t i tuo, kad paneliai pateikiami kaip dalys (1, 2), ir kad panelių išdrožos (5), ypač mažiausiai vienas iš jų šoninių paviršių (9), pateikiami su dispersinės rišliosios medžiagos (20) užpildu, ypač aptepu, kuris stabilizuojamas, pašalinant vandenį, bet kuris yra (re)aktyvuojamas kontaktu su vandeniu arba vandens drėgme, ypač greito kietėjimo ir montavimo klijais, polivilacetato pagrindu, pavyzdžiui, komerciškai prieinami medienos klijai, pavyzdžiui, krakmolo ir (arba) baldymų pagrindu.

7. Sistema pagal vieną iš 1-6 punktų, b e s i s k i r i a n t i tuo, kad paneliai pateikiami kaip dalys (1, 2), ir kad panelių išdrožos (5), ypač mažiausiai vienas iš jų šoninių paviršių (9), padengiami pirmuoju komponentu, ypač dvikomponentės polimerizacijos rišliosios medžiagos dervos komponentu, kuris yra nesukietėjęs arba nevisiškai sukietėjęs, ir kad įlaidai, ypač mažiausiai vienas iš jo šoninių paviršių (11), padengiami antruoju komponentu, ypač dvikomponentės rišliosios medžiagos kietiklio komponentu, arba atvirkščiai.

8. Sistema pagal vieną iš 1-7 punktų, b e s i s k i r i a n t i tuo, kad paneliai pateikiami kaip dalys (1, 2), ir kad panelių išdrožos (5) arba įlaidai, ypač mažiausiai vienas iš jų šoninių paviršių (9, 11), padengiami antruoju komponentu, ypač dvikomponentės rišliosios medžiagos kietiklio komponentu, geriau kietiklio lako forma, ir pirmuoju komponentu, ypač dervos komponentu, taikomu kietiklio komponentui, ypač kietiklio lakui.

9. Sistema pagal 7 arba 8 punktą, b e s i s k i r i a n t i tuo, kad dvikomponentės rišliosios medžiagos kietiklio komponentas, ypač kietiklio lakas, yra organinio peroksido pagrindu, ir kietinamas dervos komponentas yra metakrilato pagrindu.

10. Sistema pagal 7 arba 8 punktą, b e s i s k i r i a n t i tuo, kad dvikomponentės rišliosios medžiagos kietiklio komponentas, ypač kietiklio lakas, yra alifatinio arba cikloalifatinio poliamino pagrindu, ir jo dervos komponentas yra epoksidinės ir (arba) bisfenolio A ir (arba) F dervos pagrindu.

11. Sistema pagal vieną iš 1-10 punktų, kur paneliai pateikiami kaip dalys, b e s i s k i r i a n t i tuo, kad mažiausiai vienas iš panelių išdrožos šono paviršių pateikiami su dvikomponentės rišliosios medžiagos mikroinkapsuliuoto dervos komponento aptepu arba juosta, ir kad mažiausiai vienas įlaido šoninis paviršius (11), kuris sąveikauja su jungiamu dengtu išdrožos šoniniu paviršiumi (9), pateikiamas su dvikomponentės rišliosios medžiagos kietiklio komponento, kuris taip pat yra mikroinkapsuliuotas, aptepu arba plėvele arba juosta, arba atvirkščiai.

12. Sistema pagal vieną iš 1-11 punktų, kur paneliai pateikiami kaip dalys, b e s i s k i r i a n t i tuo, kad panelių išdrožos (5), ypač mažiausiai vieno iš jų šoninių paviršių (9), aptepas su rišamąja medžiaga, kuri stabilizuojama, pašalinant vandenį, bet kuri gali būti (re)aktyvuojama kontaktu su vandeniu arba vandens drėgme, turi iš esmės tolygų sluoksnio storį intervale nuo 0,1 iki 0,4, ypač nuo 0,15 iki 0,25 mm, esant storio paklaidai ±0,05 mm intervale.

(51) **Int.Cl.** ***E05B 21/00*** ***(2006.01)*** *(11)* **1375790**
E05B 9/02 ***(2006.01)*** *(13)* T
E05B 35/08 ***(2006.01)***
(96) 03011699.0
(96) 2003 05 23
(97) 2004 01 02
(97) 2008 03 19
(30) TO20020529, 2002 06 19, IT
(72) Mottura, Sergio, IT
(73) Mottura Serrature di Sicurezza S.p.A., 10057 Sant`Ambrogio (Torino), IT
(74) Marius JAKULIS - JASON, 3, AAA Baltic Service Company, Jasinskio g. 16B, Biurų centras Victoria, LT-01112 Vilnius, LT
(54) Saugus užraktas namų durims ir panašiai
Apibrėžties punktai: 5, brėžiniai: 16
(57) 1. Saugus užraktas namų durims ir panašiai, tokio tipo kuris apima:
- korpusą (2) su anga dvigubo kabinimo raktui įstatyti,
- mažiausiai vieną kaištį (3), sumontuotą korpuso (2) viduje ir išsikišantį iš vienos korpuso pusės,
- kaiščio plokštelę (40), sujungtą su kaiščiu (3) ir turinčią dantukų eilę (5), kuri gali būti sukabinama raktu, kad valdytų kaiščio judėjimą, ir
- saugos plokštelių paketą (7), išdėstytą korpuso (2) viduje ir turintį angas (7b) su išpjautais kraštais, per kurias praeina kaiščio plokštelės (40) laikomas saugos pirštas (6), kiekviena iš minėtų saugos plokštelių (7) turi sukabinimo kraštą (7a), skirtą atitinkamai rakto daliai, ir saugos plokštelės (7) gali judėti stačiais kampais kaiščio judėjimo kryptimi dėl rakto sukabinimo poveikio į elastingų grąžinimo priemonių (8) veiksmą, link padėties, kurioje angos (7b) apibrėžia koridorių laisvai saugos piršto (6) eigai; kuriame saugos plokštelių paketas (7) ir atitinkamos elastingos grąžinimo priemonės (8) sumontuotos ant pridėtinio rėmo (4a ir 4b) taip, kad sudarytų šerdį (4), nuimamu būdu pritvirtintą prie korpuso (2), rakto anga (61), skirta raktui įstatyti, taip pat yra ant minėtos nuimamos šerdies (4), ir
kuriame minėta kaiščio plokštelė (40) taip pat sumontuota ant pridėtinio rėmo (4a ir 4b) taip, kad laisvai slystų, ši plokštelė (40) sujungta su kaiščiu (3) tokiu būdu, kad ji galėtų būti atkabinta, b e s i s k i r i a n t i s tuo, kad minėta nuimama šerdis (4) turi priemones pakartotiniam rakto įstatymui, kad pritaikytų užraktą prie rakto su kitokiu profiliu.

2. Saugus užraktas pagal 1 punktą, b e s i s k i r i a n t i s tuo, kad kiekviena saugos plokštelė (7) sudaryta iš dviejų pusplokščių (71 ir 72), atitinkamai turinčių sukabinimo angą (7b), skirtą saugos pirštui (6), ir sukabinimo kraštą (7a) raktui, ir tuo, kad šios pusplokštės (71 ir 72) gali būti tarpusavyje perstatytos ir sublokuotos atitinkamose skirtingose padėtyse.

3. Saugus užraktas pagal 2 punktą, b e s i s k i - r i a n t i s tuo, kad minėtos priemonės pakartotiniam rakto įstatymui apima priemones pirmojo tipo pusplokštėms (71) blokuoti vietoje, kol perstatomos antrojo tipo pusplokštės (72).

4. Saugus užraktas pagal 3 punktą, b e s i s k i - r i a n t i s tuo, kad minėtos antrojo tipo pusplokščių (72) perstatymo priemonės sudaromos nauju raktu, prie kurio turi būti pritaikytas užraktas.

5. Saugus užraktas pagal 4 punktą, b e s i s k i - r i a n t i s tuo, kad minėtos pirmojo tipo pusplokščių (71) blokavimo priemonės turi pridėtinį saugos pirštą (97), esantį ant pridėtinės plokštelės (96), paslankios lygiagrečia kaiščio judėjimui kryptimi per valdymo elementą (90), minėtas saugos pirštas (97) yra tinkamas sukibti su papildoma anga pirmojo tipo pusplokštėje (71) ir būti užblokuotas toje padėtyje per papildomą užrakinimo svirtį (110).

---

(51) **Int.Cl.** ***E05B 47/00 (2006.01)*** ***E05B 9/02 (2006.01)***
(11) **1436477**
(13) T
(96) 02778149.1
(96) 2002 10 15
(97) 2004 07 14
(97) 2008 03 19
(86) PCT/SE2002/001873
(86) 2002 10 15
(87) WO 2003/033845
(87) 2003 04 24
(30) 0103443, 2001 10 16, SE
(72) HIRVI, Jorma, SE
(73) ASSA AB, S-631 05 Eskilstuna, SE
(74) Marius JAKULIS - JASON, 3, AAA Baltic Service Company, Jasinskio g. 16B, Biurų centras Victoria, LT-01112 Vilnius, LT
(54) Variklio blokas, skirtas įstatymui užrakto įrangoje
Apibrėžties punktai: 9, brėžiniai: 3
(57) 1. Variklio blokas (50; 150), kuris numatytas įstatyti užrakto įrangoje, kur variklio bloką (50; 150) sudaro
- elektros variklis (52; 152);
- spausdintinė plokštė (53; 153), kuri apima elektroninės grandinės elementą (54; 154), skirtą varikliui (50; 150) valdyti;
- jutiklis (57; 157), sumontuotas ant minėtos spausdintinės plokštės (53; 153) ir elektriškai sujungtas su elektroninės grandinės elementu (54; 154);
- mechaninė sekimo mova (55, 56, 57; 155, 156); ir
- korpusas (51; 151), kuriame išdėstyti minėti variklis (50; 150), spausdintinė plokštė (53; 153), jutiklis (57; 157), mechaninė sekimo mova (55, 56, 57; 155, 156);
b e s i s k i r i a n t i s tuo, kad
- minėtas variklio blokas (50; 150) sudaro atskirą bloką, kur minėta mechaninė sekimo mova (55, 56, 57; 155, 156) turi mažiausiai du alternatyvius išdėstymus,
- kur minėta mechaninė sekimo mova (55, 56, 57; 155, 156) turi krumplinę pavarą (55), varomą minėtu varikliu (52), ir jungimo dalį (56) sekimo blokui prijungti ir sujungtą su krumpline pavara (55), ir
- kur minėta jungimo dalis (56) gali būti sujungta su krumpline pavara mažiausiai dviejose alternatyviose padėtyse (56, 56).

2. Variklio blokas pagal 1 punktą, apimantis laidą (58), kuris jungia elektroninę grandinę (54) ir jutiklį (57), kur jutiklis (57) sumontuotas ant spausdintinės plokštės (53) dalies (53a), kuri numatyta išimti iš minėtos plokštės likusios dalies.

3. Variklio blokas pagal 2 punktą, kuriame laidas (58) patalpintas saugykloje minėtame variklio bloke (50) prieš minėto bloko surinkimą.

4. Variklio blokas pagal 1 punktą, apimantis:
- papildomą jutiklį (157), kuris sumontuotas ant spausdintinės plokštės (153) ir elektriškai lygiagrečiai sujungtas su minėtu jutikliu (157) ir pritaikytas montuoti minėtą variklio bloką (150) prie antrojo atvirkščiosios pusės komplekto, kuris viršija pirmojo atvirkščiosios pusės komplekto ribas;
- kur minėta plokštė (153) pritaikyta išimti iš (153a) dalies, kuri turi minėtą papildomą jutiklį (157), pritaikoma prie minėto pirmojo atvirkščiosios pusės komplekto.

5. Variklio blokas pagal bet kurį iš 2-4 punktų, kuriame minėta spausdintinė plokštė (53) turi lūžimo nuorodą spausdintinės plokštės (53) daliai (153a), ant kurios sumontuotas jutiklis (57; 157), pašalinti

6. Variklio blokas pagal 5 punktą, kai priklauso nuo 4 punkto, kur minėta lūžimo nuoroda pritaikyta standartiniams atvirkščiosios pusės komplekto matavimams.

7. Variklio blokas pagal bet kurį iš 2 ir 3 punktų, apimantis montavimo elementą (60), kuris pritaikytas tvirtinti spausdintinės plokštės (53) dalį (53a), kuri numatyta išimti iš minėtos plokštės (53) likusios dalies, angoje (11a) užrakto plokštelėje (11).

8. Variklio blokas pagal bet kurį iš 1-7 punktų, kuriame jutiklis (57; 157, 157) yra magnetinis jutiklis.

9. Užrakto įranga, kuri apima variklio bloką (50, 150) pagal 1-8 punktus.

---

(51) **Int.Cl.** ***F16C 11/04 (2006.01)***
(11) **1552169**
(13) T
(96) 03732259.1
(96) 2003 06 24
(97) 2005 07 13
(97) 2008 03 19
(86) PCT/DK2003/000433
(86) 2003 06 24
(87) WO 2004/001043
(87) 2003 12 31
(30) 200200969, 2002 06 24, DK
(72) DALUM, Hans, Jorgen, DK
(73) Ergonomic Solutions International Limited, Epsom Surrey KT19 9QQ, GB
(74) Marius JAKULIS - JASON, 3, AAA Baltic Service Company, Jasinskio g. 16B, Biurų centras Victoria, LT-01112 Vilnius, LT
(54) Pasukamoji kulisė
Apibrėžties punktai: 10, brėžiniai: 6
(57) 1. Pasukamoji kulisė (1), apimanti vamzdį (2), dvi pirmąsias detales (3), iš kurių kiekviena turi išgręžtą skylę, antrąją detalę (4), turinčią išgręžtą skylę, ir papildomas priemones (5), besitęsiančias per minėtas išgręžtas skyles ir šia tvarka montuojančias pirmąją detalę (3), antrąją detalę (4) ir pirmąją detalę (3) į bloką (71), b e s i s k i r i a n t i tuo, kad prie

vamzdžio (2) tvirtinamos dvi pirmosios detalės (3) vamzdžio (2) krašto (6) zonos dalyje, tuo būdu sudarant mechaninį tempimą vamzdyje (2), kuris perduodamas kaip spaudimo jėgos papildomų priemonių (5) išilgine kryptimi į antrąją detalę (4), kuri sudaro kulisės dalį, pasukamą atžvilgiu dviejų pirmųjų detalių su sukimosi ašimi išilgai papildomų priemonių (5) išilginės ašies.

2. Pasukamoji kulisė (1) pagal 1 punktą, b e s i s k i r i a n t i tuo, kad papildomai turi vieną arba daugiau skylėtų diskų (8) porų, išdėstytų iš antrosios detalės (4) atitinkamų pusių, tarp šios ir pirmosios detalės (3) ir pervertų papildomomis priemonėmis (5) per angą skylėtuose diskuose (8).

3. Pasukamoji kulisė (1) pagal 2 punktą, b e s i s k i r i a n t i tuo, kad skylėtų diskų (8) porų skaičius yra du arba daugiau, pavyzdžiui, trys arba daugiau, pavyzdžiui, keturi arba daugiau.

4. Pasukamoji kulisė (1) pagal 2-3 punktus, b e s i s k i r i a n t i tuo, kad skylėti diskai (8) pagaminti iš medžiagos, parinktos iš šių medžiagų: plastiko ir metalo, pavyzdžiui, žalvario ir plieno.

5. Pasukamasis statramstis (10), apimantis pasukamąją kulisę (1) pagal bet kurį iš ankstesnių punktų, b e s i s k i r i a n t i s tuo, kad plokštelė (11) pritvirtinta ant pasukamosios kulisės dalies.

6. Pasukamasis statramstis (10) pagal 5 punktą, b e s i s k i r i a n t i s tuo, kad turi rankeną (12), pritvirtintą prie plokštelės (11).

7. Pasukamasis statramstis (10) pagal bet kurį iš 5-6 punktų, b e s i s k i r i a n t i s tuo, kad turi strypą (13), minėtą vamzdį (2), sumontuotą išilgai minėto strypo, vamzdžio (2) išilginė kryptis yra iš esmės lygiagreti strypo (13) išilginei krypčiai.

8. Pasukamojo statramsčio (10) pagal bet kurį iš 5-7 punktų panaudojimas objektui (14), pavyzdžiui, techninei įrangai, išdėstyti ant jo.

9. Pasukamosios kulisės (1) gamybos būdas, apimantis surinkimą bloko (71), susidedančio iš dviejų pirmųjų detalių (3), iš kurių kiekviena turi išgręžtą skylę, antrosios detalės (4), turinčios išgręžtą skylę, ir papildomų priemonių (5), besitęsiančių per minėtas išgręžtas skyles ir šia tvarka montuojančių pirmąją detalę (3), antrąją detalę (4) ir pirmąją detalę (3), b e s i s k i r i a n t i s tuo, kad prie vamzdžio (2) tvirtina bloką (71) vamzdžio (2) krašto (6) zonos dalyje, esant dviejų pirmųjų detalių (3) kontaktui, tuo būdu sudarant mechaninį tempimą vamzdyje (2), kuris perduodamas kaip spaudimo jėgos papildomų priemonių (5) išilgine kryptimi į antrąją detalę (4), kuri sudaro kulisės dalį, pasukamą atžvilgiu dviejų pirmųjų detalių su sukimosi ašimi išilgai papildomų priemonių (5) išilginės ašies.

10. Būdas pagal 9 punktą, b e s i s k i r i a n t i s tuo, kad vieną arba daugiau skylėtų diskų (8) porų papildomai įtraukia į bloką, išdėsto iš antrosios detalės (4) atitinkamų pusių, tarp šios ir pirmosios detalės (3) ir perveria papildomomis priemonėmis (5) per angą diskuose (8).

(51) **Int.Cl. *G01S 7/495 (2006.01)***
(11) **1549969**
(13) T
(96) 03720285.0
(96) 2003 05 01
(97) 2005 07 06
(97) 2008 03 05
(86) PCT/DK2003/000286
(86) 2003 05 01
(87) WO 2003/093861
(87) 2003 11 13
(30) 138036, 2002 05 01, US
(72) Bogh-Andersen, Torben, DK
(73) Bogh-Andersen, Torben, 2610 Rodovre, DK
(74) Telesforas URBAITIS, 46, Advokatų kontora Daugirdas, Žukovskis ir partneriai, Laisvės pr. 123, LT-06118 Vilnius, LT
(54) Lazerinis transponderis lazerinio greičio kontrolės prietaiso atjungimui
Apibrėžties punktai: 22, brėžiniai: 6

(57) 1. Lazerinis transponderis (1) lazerinio greičio kontrolės prietaiso (7) atjungimui, kuris nukreipia kontrolinį lazerinį spindulį į judančią transporto priemonę perduodamas trikdantį lazerinį spindulį į lazerinį greičio kontrolės prietaisą (7), kur kontrolinis lazerinis spindulys yra išreikštas kontroliniu signalu (8; s1; s_m), apimančiu impulsų seką (65), turinčią ne mažiau kaip vieną impulsą spinduliuojamą su pirmuoju dažniu f_1, o trikdantysis lazerinis spindulys yra išreikštas trikdančiu signalu (11; s2; s_j), apimančiu trikdančių impulsų seką (67), turinčią bent vieną impulsą, spinduliuojamą antruoju dažniu f_3, b e s i s k i r i a n t i s tuo, kad lazerinį transponderį sudaro
mikroprocesorius (4), turintis įkrautas duomenų bazėje minėtam f_1 dažniui atskaitines reikšmes bent kelių iš žinomų daugelio kontrolinių prietaisų signalų, ir kiekvienai iš minėtų atskaitinių reikšmių turintis įkrautą minėto antrojo dažnio f_3 trikdančio signalo atitinkamą reikšmę,
optinis imtuvas (2) kontrolinio signalo (8; s1; s_m) priėmimui,
kontrolinio signalo konverteris (3) kontrolinio signalo (8; s1; s_m) pakeitimui į elektrinį kontrolinį signalą (9; s1; s_m) ir perdavimui šio signalo duomenų įvedimui į mikroprocesorių (4),
mikroprocesoriaus (4) programa gauto elektrinio kontrolinio signalo (9; s1; s_m) palyginimui su minėtomis duomenų bazės atskaitinėmis reikšmėmis, atitinkamo antrojo dažnio f_3 išrinkimui, arba jeigu nerasta jokios atskaitinės reikšmės, - išrinkimui pirmojo dažnio f_1 kaip antrojo dažnio f_3, arba įkrovimui duomenų bazėje kaip pasirinkto dažnio ir generavimui elektrinio trikdančio signalo (10; s2; s_j) šiuo pasirinktu dažniu,
trikdančio signalo konverteris (5) minėto trikdančio elektrinio signalo (10; s2; s_j) priėmimui iš mikroprocesoriaus (4) ir jo pakeitimui į trikdantį signalą (11; s2; s_j), ir
optinis siųstuvas (6) minėto trikdančiojo signalo (11; s2; s_j) perdavimui į lazerinį greičio kontrolės prietaisą (7).

2. Lazerinis transponderis (1) pagal 1 punktą, b e s i s k i r i a n t i s tuo, kad trikdantysis signalas (11; s2; s_j) turi kitokį dažnį, negu kontrolinis signalas (8; s1; s_m).

3. Lazerinis transponderis (1) pagal 1 arba 2 punktą, b e s i s k i r i a n t i s tuo, kad trikdančių impulsų

seka (67), turinti bent vieną impulsą, yra perduodama aukštesniu dažniu negu kontrolinė impulsų seka (65) turinti bent vieną impulsą.

4. Lazerinis transponderis (1) pagal 1,2 arba 3 punktą, b e s i s k i r i a n t i s tuo, kad pirmasis dažnis f_1 yra kintamas dažnis ir/arba antrasis dažnis yra kintama dažnis f_2.

5. Lazerinis transponderis (1) pagal 1, 2, 3 arba 4 punktą, b e s i s k i r i a n t i s tuo, kad trikdantysis signalas (11; s2; s_j) yra perduodamas fazėje su kontroliniu signalu (8; s1; s_m).

6. Lazerinis transponderis (1) pagal bet kurį iš punktų 1-5, b e s i s k i r i a n t i s tuo, kad mikroprocesorius (4) yra užprogramuotas atlikimui mažiausiai tokių veiksmų:
registravimui laiko, sugaišto tarp priėmimų iš eilės sekančių kontrolinių impulsų sekų (65), turinčių bent po vieną impulsą,
apskaičiavimui minėtų registracijų pagrindu laiko gavimui sekančios kontrolinių impulsų sekos (65), turinčios bent vieną impulsą, ir
generavimui elektrinio trikdančiojo signalo (10) išreiškiančio bent vieną impulsą turinčią trikdančių impulsų seką (67), kuris turi būti perduotas per minėtą laiką.

7. Lazerinis transponderis (1) pagal bet kurį iš punktų 1-6, b e s i s k i r i a n t i s tuo, kad mikroprocesorius (4) papildomai arba alternatyviai skaičiuoja laiko intervalą (66) ir kad lazerinis transponderis perduoda bent vieną impulsą turinčią trikdančiųjų impulsų seką (67) apskaičiuoto laiko intervale (66).

8. Lazerinis transponderis (1) pagal 7 punktą, b e s i s k i r i a n t i s tuo, kad laiko intervalas (66) papildomai yra laiko intervalas (66), besiremiantis vienu ar daugiau išvardintų registruotų parametrų:
parametras, esantis laiko reikšme, apimančia registruotą laiką sugaištą tarp bent dviejų iš eilės kontrolinių impulsų sekų (65), turinčių bent po vieną impulsą,
parametras, esantis atskaitinių reikšmių lentele, apimančia bent vieną reikšmę iš minėtos ar kitos duomenų bazės, susidedančios iš reikšmių, atitinkančių žinomus greičio kontrolės prietaisus, ir
parametras, esantis trukmės reikšme, apimančia reikšmę, apibrėžtą lazerinio transponderio elektriniuose komponentuose sugaišto laiko trukme.

9. Lazerinis transponderis (1) pagal bet kurį iš punktų 1-8, b e s i s k i r i a n t i s tuo, kad mikroprocesorius (4) yra užprogramuotas
apskaičiuoti laukiamą laiką gavimui sekančios iš x kontrolinių impulsų sekų (65), turinčių bent po vieną impulsą,
pasiųsti sekančią bent vieną impulsą turinčią trikdančiųjų impulsų seką (67) į trikdančiojo signalo konverterį (5) laukiamu laiku, ir
kontroliuoti laiką, per kurį laukiama kontrolinių impulsų sekų (65) skaičiaus y, stebint ar lazerinis greičio kontrolės prietaisas (7) tebesiunčia signalus ir, jeigu taip yra, pasiųsti bent vieną impulsą turinčią trikdančiųjų impulsų seką (67) į trikdančiojo signalo konverterį (5) tuo laiku, kai laukiama kontrolinių impulsų sekų (65) skaičiaus y + 1.

10. Lazerinis transponderis (1) pagal 9 punktą, b e s i s k i r i a n t i s tuo, kad x = 5 ir y = 9.

11. Lazerinis transponderis (1) pagal 9 arba 10 punktą, b e s i s k i r i a n t i s tuo, kad mikroprocesorius (4) yra užprogramuotas stebėti kas penktą iš bent vieną impulsą turinčių kontrolinių impulsų sekų (65), nustatant ar lazerinis greičio kontrolės prietaisas (7) tebesiunčia signalus ir, jeigu taip yra, pasiųsti bent vieną impulsą turinčią trikdančiųjų impulsų seką (67) į į trikdančiojo signalo konverterį (5) tuo laiku, kai priimama šeštoji kontrolinių impulsų seka (65).

12. Lazerinis transponderis (1) pagal bet kurį iš punktų 1-11, b e s i s k i r i a n t i s tuo, kad optinis siųstuvas (6) yra lazerinis diodas su tipiniu bangos ilgiu tarp 904-905 nm.

13. Lazerinis transponderis (1) pagal bet kurį iš punktų 1-12, b e s i s k i r i a n t i s tuo, kad optinis siųstuvas (6) yra infraraudonųjų spindulių diodas su tipiniu 870 nm bangos ilgiu.

14. Lazerinis transponderis (1) pagal bet kurį iš punktų 1-13, b e s i s k i r i a n t i s tuo, kad yra įtaisyta garsinė sirena, kuri suveikia jeigu daugiau negu apibrėžtą kartų skaičių gauta bent vieną impulsą turinti kontrolinių impulsų seka (65).

15. Lazerinis transponderis (1) pagal bet kurį iš punktų 1-13, b e s i s k i r i a n t i s tuo, kad duomenų bazė yra nustayta tokiu būdu, kad saugomos reikšmės gali būti keičiamos.

16. Lazerinio transponderio (1) pagal bet kurį iš punktų 1-15 panaudojimas lazerinio greičio kontrolės prietaiso (7) atjungimui, kuris nukreipia kontrolinio prietaiso lazerinį spindulį į judančią transporto priemonę perduodamas trikdantį lazerinį spindulį į lazerinį greičio kontrolės prietaisą (7), kur kontrolinio prietaiso lazerinis spindulys yra išreikštas kontroliniu signalu (8; s1; s_m), apimančiu impulsų seką (65), turinčią ne mažiau kaip vieną impulsą spinduliuojamą pirmuoju dažniu f_1, b e s i s k i r i a n t i s tuo, kad trikdantysis lazerinis spindulys yra išreikštas trikdančiu signalu (11; s2; s_j), apimančiu trikdančių impulsų seką (67), turinčią bent vieną impulsą, spinduliuojamą antruoju dažniu f_3 optinio siųstuvo (6) pagalba perdavimui minėto trikdančio signalo (11; s2; s_j) į lazerinį greičio kontrolės prietaisą (7) fazėje su kontroliniu signalu (8; s1; s_m).

17. Lazerinio transponderio (1) pagal 16 punktą panaudojimas, b e s i s k i r i a n t i s tuo, kad lazerinis transponderis (1) turi mikroprocesorių (4), užprogramuotą
registravimui laiko, sugaišto tarp priėmimų iš eilės sekančių kontrolinių impulsų sekų (65), turinčių bent po vieną impulsą,
apskaičiavimui minėtų registracijų pagrindu laiko gavimui sekančios kontrolinių impulsų sekos (65), turinčios bent vieną impulsą, ir
generavimui elektrinio trikdančiojo signalo (10) išreiškiančio bent vieną impulsą turinčią trikdančių impulsų seką (67), kuris turi būti perduotas per minėtą laiką.

18. Lazerinio transponderio (1) pagal 17 punktą panaudojimas, b e s i s k i r i a n t i s tuo, kad

lazerinis transponderis (1) papildomai apima tai, kad mikroprocesorius (4) yra yžprogramuotas apskaičiuoti laukiamą laiką gavimui sekančios iš x kontrolinių impulsų sekų (65), turinčių bent po vieną impulsą,
pasiųsti sekančią bent vieną impulsą turinčią trikdančiųjų impulsų seką (67) į trikdančiojo signalo konverterį (5) laukiamu laiku, ir
kontroliuoti laiką, per kurį laukiama kontrolinių impulsų sekų (65) skaičiaus y, stebint ar lazerinis greičio kontrolės prietaisas (7) tebesiunčia signalus ir, jeigu taip yra, pasiųsti bent vieną impulsą turinčią trikdančiųjų impulsų seką (67) į trikdančiojo signalo konverterį (5) tuo laiku, kai laukiama kontrolinių impulsų sekų (65) skaičiaus y + 1.

19. Lazerinio transponderio (1) pagal 18 punktą panaudojimas, b e s i s k i r i a n t i s tuo, kad mikroprocesorius (4) yra užprogramuotas stebėti kas penktą iš bent vieną impulsą turinčių kontrolinių impulsų sekų (65), nustatant ar lazerinis greičio kontrolės prietaisas (7) tebesiunčia signalus ir, jeigu taip yra, pasiųsti bent vieną impulsą turinčią trikdančiųjų impulsų seką (67) į trikdančiojo signalo konverterį (5) tuo laiku, kai priimama šeštoji kontrolinių impulsų seka (65).

20. Lazerinio transponderio (1) pagal bet kurį iš punktų 16-19 panaudojimas, b e s i s k i r i a n t i s tuo, kad yra įtaisyta garsinė sirena, kuri suveikia jeigu daugiau negu apibrėžtą kartų skaičių gauta bent vieną impulsą turinti kontrolinių impulsų seka (65).

21. Lazerinio transponderio (1) pagal bet kurį iš punktų 16-20 panaudojimas, b e s i s k i r i a n t i s tuo, kad transponderis turi duomenų bazę, nustatytą tokiu būdu, kad saugomos reikšmės gali būti keičiamos.

22. Lazerinio greičio kontrolės prietaiso (7) atjungimo būdas, kuris apima nukreipimą kontrolinio lazerinio spindulio, išreikšto kontroliniu signalu (8; s1; s_m) su pirmuoju dažniu f_1, nukreipimą trikdančiojo lazerinio spindulio, išreikšto trikdančiu signalu (11; s2; s_j) su antruoju dažniu f_3, b e s i s k i r i a n t i s tuo, kad būdas papildomai apima
įkrovimą mikroprocesoriaus (4) duomenų bazėje minėtam f_1 dažniui atskaitinių reikšmių bent kelių iš žinomų daugelio kontrolinių prietaisų signalų (8; s1; s_m), ir įkrovimą kiekvienai iš minėtų atskaitinių reikšmių antrojo dažnio f_3 trikdančio signalo atitinkamų reikšmių (8; s1; s_m),
kontrolinio signalo (8; s1; s_m) priėmimą optiniu imtuvu (2);
kontrolinio signalo (8; s1; s_m) pakeitimą kontrolinio signalo konverterio (3) pagalba į elektrinį kontrolinį signalą (9; s1; s_m) ir perdavimą šio signalo duomenų įvedimui į mikroprocesorių (4),
palyginimą mikroprocesoriaus (4) programos pagalba gauto elektrinio kontrolinio signalo (9; s1; s_m) su minėtomis duomenų bazės atskaitinėmis reikšmėmis, išrinkimą atitinkamo antrojo dažnio f_3, arba jeigu nerasta jokios atskaitinės reikšmės, - išrinkimą pirmojo dažnio f_1 kaip antrojo dažnio f_3, arba
įkrovimui duomenų bazėje kaip pasirinkto dažnio ir generavimui elektrinio trikdančio signalo (10; s2; s_j) šiuo pasirinktu dažniu,
pakeitimą trikdančiojo signalo konverterio (5) pagalba minėto trikdančiojo elektrinio signalo (10; s2; s_j) į trikdantįjį signalą (11; s2; s_j), ir
perdavimą optinio siųstuvo (6) pagalba minėto trikdančiojo signalo (11; s2; s_j) į lazerinį greičio kontrolės prietaisą (7).

Europos patentai paskelbti pagal Lietuvos Respublikos patentų įstatymo 59(3) straipsnį

(51) **Int.Cl.** ***A24F 47/00 (2006.01) A24B 15/18 (2006.01)*** (11) **1833317**
(96) 05760741.8
(96) 2005 06 21 (97) 2007 09 19 (97) 2008 02 27
(86) PCT/SE2005/000984
(86) 2005 06 21
(87) WO 2006/052177
(87) 2006 05 18
(30) 0402764, 2004 11 11, SE
(72) Valadi, Mahmood, SE
(73) Valadi, Mahmood, 183 04 Täby, SE
(74) Marius JAKULIS - JASON, 3, AAA Baltic Service Company, Jasinskio g. 16B, Biurų centras Victoria, LT-01112 Vilnius, LT
(54) Bedūminė cigaretė
Apibrėžties punktai: 8, brėžiniai: 6
(57) 1. Bedūminė cigaretė, b e s i s k i r i a n t i tuo, kad bent cigaretės paviršiaus sluoksnis mažiausiai viename plote cigaretės dalies, kuri, kai cigaretė naudojama, numatyta kontaktuoti su vartotojo oda, yra impregnuotas nikotinu taip, kad nikotinas gali būti perneštas ant vartotojo odos, kai manipuliuojama cigarete ir ji naudojama, iš čia į vartotojo kraujotakos sistemą.

2. Bedūminė cigaretė pagal 1 punktą, b e s i s k i - r i a n t i cilindru, įvyniotu į cigaretės iš esmės cilindrišką apvalkalo paviršių, cilindrą bent vienoje jo dalyje arba viename jo plote yra impregnuotas nikotinu.

3. Bedūminė cigaretė pagal 1 punktą, b e s i s k i - r i a n t i kandiklio dalimi ir priekine dalimi taip, kad cigaretės bent vieno paviršiaus sluoksnio mažiausiai vienas plotas yra išdėstytas kandiklio dalyje.

4. Bedūminė cigaretė pagal 3 punktą, b e s i s k i - r i a n t i tuo, kad kandiklio dalis apima orui laidžią vidinę dalį.

5. Bedūminė cigaretė pagal 1 punktą, b e s i s k i - r i a n t i kandiklio dalimi, priekine dalimi ir cilindru, kandiklio dalis ir priekinė dalis yra apgaubti cilindru, o cilindras kandiklio dalyje mažiausiai vienoje dalyje arba plote yra impregnuotas nikotinu.

6. Bedūminė cigaretė pagal 5 punktą, b e s i s k i r i a n t i tuo, kad cilindras pagamintas iš medžiagos, kuri iš esmės jokiu mastu nelaidi orui, cilindras kandiklio dalyje, greta priekinės dalies esančiame plote turi perforacijas.

7. Bedūminė cigaretė pagal 3 punktą, b e s i s k i - r i a n t i tuo, kad priekinė dalis apima vidinę medžiagos dalį, laidžią orui, kuri yra impregnuota maloniai įkvėpinta medžiaga ir (arba) lakia medžiaga, turinčia silpnas antiseptines arba gaivinamąsias savybes.

8. Bedūminė cigaretė pagal 3 punktą, b e s i s k i - r i a n t i tuo, kad priekinė dalis apima vidinę dalį, pagamintą iš malonaus skonio medžiagos, būtent kramtomosios gumos arba cukraus turinčios medžiagos.

(51) **Int.Cl.** ***A44B 19/30 (2006.01) A44B 19/26 (2006.01)*** (11) **1827159**
(96) 05805607.8
(96) 2005 10 19 (97) 2007 09 05 (97) 2008 03 26
(86) PCT/IB2005/003454
(86) 2005 10 19
(87) WO 2006/054160
(87) 2006 05 26
(30) 18832004, 2004 11 16, CH
12152005, 2005 07 21, CH
(72) SANNA, Michele, IT
(73) Riri S.A., 6850 Mendrisio, CH
(74) Marius JAKULIS - JASON, 3, AAA Baltic Service Company, Jasinskio g. 16B, Biurų centras Victoria, LT-01112 Vilnius, LT
(54) Užtrauktuko šliaužiklis su keičiamu liežuvėliu
Apibrėžties punktai: 6, brėžiniai: 8
(57) 1. Užtrauktuko šliaužiklis (1), apimantis pagrindą (2) ir galinę dalį (3), kurie yra neatskiriami vienas nuo kito ir tarp kurių išdėstytos užtrauktuko dantukų eilės (4i), taip pat sukabinimo elementą (5), išsikišantį į viršų nuo minėtos galinės dalies (3) ir galintį būti sukabinamą su liežuvėlio sujungimo žiedu (6), šis sukabinimo elementas (5) yra suformuotas iš esmės U forma, turintis pirmąją pusę (7), iš dviejų lygiagrečių pusių (7, 8), pritvirtintą prie minėto pagrindo (2), ir antrąją pusę (8), atgręžtą lygiagrečiai galinei daliai (3) ir užsibaigiančią kabliuko formos dalimi (9), kuri užlenkta į vidų, b e s i s k i r i a n t i s tuo, kad mažiausiai trečioji U formos pusė (10), kuri jungia minėtas puses statmenai, yra standžiai elastinga, tuo padarydama kabliuko formos dalį (9) paslankią iš uždarymo padėties, kurioje sukabinimo elementas (5) uždaromas liežuvėlio žiedo (6) viduje, ir padėties, kur minėta kabliuko formos dalis (9) atskiriama nuo galinės dalies (3) atstumu, pakankamu sudaryti tarpą liežuvėlio žiedui (6) įstatyti arba ištraukti.

2. Šliaužiklis pagal 1 punktą, kur du standūs kraštai (11, 12), kurie išsikiša iš minėtos galinės dalies (3), nuo kurios jie yra neatskiriami, išdėstyti išilgai sukabinimo elemento (5), priešingose jo pusėse lygiagrečiai, minėtų kraštų (11, 12) profilis yra panašus į sukabinimo elemento (5) U formos pirmosios ir antrosios pusių (7, 8) profilį padėtyje, kurią jis užima, kai jo neveikia jėgos.

3. Šliaužiklis pagal vieną iš ankstesnių punktų, kur minėta galinė dalis (3) turi joje suformuotą išėmą (13), galinčią priimti kabliuko formos dalies (9) laisvąjį galą (9e), kuriuo užsibaigia anksčiau minėtas sukabinimo elementas (5).

4. Šliaužiklis pagal 3 punktą, kur minėta išėma (13) yra kiaurai praeinanti ir jos dydis yra toks, kad sukabinimo elemento (5) laisvajam galui (9e) leistų pasiekti dantukų (4i) užimamą zoną ir būti įspraustam tarp jų iš anksto nustatytu gyliu (R) tam, kad sutrukdytų šliaužikliui judėti.

5. Šliaužiklis pagal vieną iš 1-3 punktų, kur kabliuko formos dalies (9) laisvojo galo (9e) profilis palenktas vidun link sukabinimo elemento (5) U formos

trečiosios pusės (10), kuri kartu sujungia jo pirmąją pusę (7) ir antrąją pusę (8).

6. Šliaužiklis pagal vieną iš 1, 2, 3 arba 5 punktų, kur ant kabliuko formos dalies (9) laisvojo galo (9e) išorinio paviršiaus suformuota nuskliausta briauna (14), kuri talpinama išėmos (13) viduje, šios nuskliaustos briaunos nuolydis yra toks, kad leistų įstatyti liežuvėlio sujungimo žiedą (6) tarp savęs ir galinės dalies (3) iš išorės vidun, įstatymo judesys turi sukabinimo elemento (5) pakėlimo poveikį, viršijantį išlenkimo atsparumą, ir pakelia jį tiek, kad leistų praeiti liežuvėlio sujungimo žiedui (6).

---

(51) **Int.Cl.** ***A61K 9/20*** ***(2006.01)*** ***A61K 38/11*** ***(2006.01)*** *(11)* **1829532**

(96) 06005326.1

(96) 2006 03 15 *(97)* 2007 09 05 *(97)* 2008 05 07

(30) 0600482, 2006 03 02, SE

(72) Aston, Christina Ulrika Jonius, SE
Olsson, Lars-Erik, SE
Nilsson, Lars Anders Ragnar, SE

(73) Ferring International Center S.A., 1162 Saint-Prex, CH

(74) Reda ŽABOLIENĖ, 7, Advokatės Redos Žabolienės kontora METIDA, Verslo centras VERTAS, Gynėjų g. 16, LT-01109 Vilnius, LT

(54) Stabili kieta dozės forma, turinti desmopresino
Apibrėžties punktai: 15, brėžiniai: 0

(57) 1. Farmacinė kompozicija, kaip kietos dozės forma, apimanti desmopresiną arba jo farmaciškai priimtiną druską, kaip terapiškai aktyvų ingredientą, kartu su farmaciškai priimtinu užpildu, skiedikliu arba nešikliu arba jų mišiniu, kur minėta farmacinė kompozicija turi silicio dioksido ir krakmolo ir kur oksidatoriaus lygis yra lygus arba mažesnis negu 15 milijoninių dalių minėtos farmacinės kompozicijos masės.

2. Farmacinė kompozicija pagal 1 punktą, kurioje oksidatoriaus lygis yra nuo 0,01 iki mažiau negu 5 milijoninės dalys minėtos farmacinės kompozicijos masės.

3. Farmacinė kompozicija pagal 2 punktą, kurioje oksidatoriaus lygis yra nuo 0,01 iki lygu arba mažiau negu 3 milijoninės dalys minėtos farmacinės kompozicijos masės.

4. Farmacinė kompozicija pagal 3 punktą, kurioje oksidatoriaus lygis yra nuo 0,01 iki lygu arba mažiau negu 1 milijoninė dalis minėtos farmacinės kompozicijos masės.

5. Farmacinė kompozicija pagal bet kurį iš 1-4 punktų, kur minėtas oksidatorius yra peroksidas, toks kaip vandenilio peroksidas, arba peroksidų mišinys.

6. Farmacinė kompozicija pagal bet kurį iš 1-5 punktų, kur kuri turi silicio dioksido nuo 0,1 iki 1,0, geriau nuo 0,2 iki 0,5 procentų kiekį minėtos farmacinės kompozicijos masės.

7. Farmacinė kompozicija pagal bet kurį iš 1-6 punktų, kuri yra sudaryta iš presuoto granuliato.

8. Farmacinė kompozicija pagal bet kurį iš 1-7 punktų, kur minėtas krakmolas yra bulvių krakmolas.

9. Farmacinė kompozicija pagal bet kurį iš 1-8 punktų, kur minėto užpildo, skiediklio arba nešiklio jungtinis kiekis yra nuo 5 iki 98, geriau nuo 50 iki 98 procentų nuo minėtos farmacinės kompozicijos masės.

10. Farmacinė kompozicija pagal bet kurį iš 1-9 punktų, kur yra peroraliai tinkama naudoti tabletė, kuri pasirinktinai yra pritaikyta peroraliniam, geriau per burną ir/arba poliežuviniam, vartojimui.

11. Farmacinė kompozicija pagal bet kurį iš 1-10 punktų, kuri turi desmopresino acetato nuo 0,020 iki 0,600 mg kiekį kietos dozės formos vienetui.

12. Farmacinė kompozicija pagal bet kurį iš 1-11 punktų, kuri neturi konservantų.

13. Krakmolo, turinčio oksidatoriaus lygį lygų arba mažesnį negu 40 milijoninių dalių, panaudojimas gamybai farmacinės kompozicijos, kaip kietos dozės formos, kuri apima desmopresiną arba jo farmaciškai priimtiną druską, kaip terapiškai aktyvų ingredientą, ir silicio dioksidą.

14. Panaudojimas pagal 13 punktą, kur krakmolas yra bulvių krakmolas.

15. Panaudojimas pagal 13 arba 14 punktą, kur krakmolas turi oksidatoriaus lygį nuo 0,03 iki lygų arba mažesnį negu 8 milijoninės dalys.

---

(51) **Int.Cl.** ***A61K 31/47*** ***(2006.01)*** ***A61P 31/06*** ***(2006.01)*** *(11)* **1753427**

(96) 05743054.8

(96) 2005 05 24 *(97)* 2007 02 21 *(97)* 2008 04 02

(86) PCT/EP2005/052371

(86) 2005 05 24

(87) WO 2005/117875

(87) 2005 12 15

(30) 04102402, 2004 05 28, EP

(72) ANDRIES, Koenraad, Jozef, Lodewijk, Marcel, BE
VAN GESTEL, Jozef, Frans, Elisabetha, BE

(73) Janssen Pharmaceutica NV, 2340 Beerse, BE

(74) Liudmila GERASIMOVIČ, 9, IĮ “Liudmila Gerasimovič, Patentinis patikėtinis”, Vingrių g. 13-42, LT-01141 Vilnius, LT

(54) Pakeistųjų chinolino darinių panaudojimas vaistams atsparių mikrobakterinių ligų gydymui
Apibrėžties punktai: 41, brėžiniai: 0

(57) 1. Pakeistojo chinolino darinio panaudojimas gaminant vaistus, skirtus infekcijų, sukeltų vaistams atsparaus *Mycobacterium* kamieno, gydymui, kur pakeistasis chinolino darinys yra junginys formulės (Ia) arba formulės (Ib)

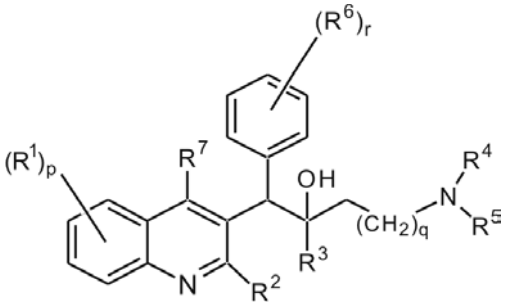

(Ia)

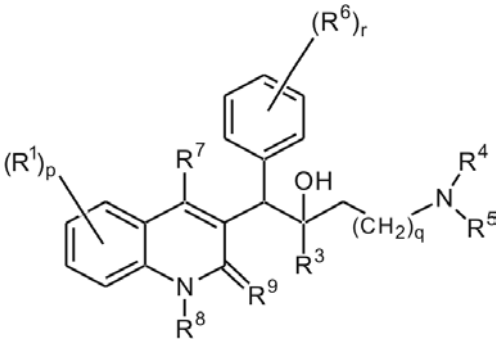

(Ib)

jo farmaciniu požiūriu priimtina rūgšties arba bazės prisijungimo druska, jo stereocheminė izomerinė forma, jo tautomerinė forma arba jo *N*-oksido forma, kur:
R^1 yra vandenilis, halogenas, halogenalkilas, ciano, hidroksi, Ar, Het, alkilas, alkiloksi, alkiltio, alkiloksialkilas, alkiltioalkilas, Ar-alkilas arba di(Ar)alkilas;
p yra sveikas skaičius, lygus 1, 2, 3 arba 4;
R^2 yra vandenilis, hidroksi, merkapto, alkiloksi, alkiloksialkiloksi, alkiltio, mono- arba di(alkil)amino arba radikalas formulės

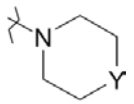

kur Y yra CH_2, O, S, NH arba N-alkilas;
R^3 yra alkilas, Ar, Ar-alkilas, Het arba Het-alkilas;
q yra sveikas skaičius, kuris yra lygus 0, 1, 2, 3 arba 4;
R^4 ir R^5 kiekvienas nepriklausomai yra vandenilis, alkilas arba benzilas; arba
R^4 ir R^5 paimti kartu ir įskaitant N, prie kurio jie yra prijungti, gali sudaryti radikalą, pasirinktą iš grupės, susidedančios iš pirolidinilo, 2*H*-pirolilo, 2-pirolinilo, 3-pirolinilo, pirolilo, imidazolidinilo, pirazolidinilo, 2-imidazolinilo, 2-pirazolinilo, imidazolilo, pirazolilo, triazolilo, piperidinilo, piridinilo, piperazinilo, imidazolidinilo, piridazinilo, pirimidinilo, pirazinilo, triazinilo, morfolinilo ir tiomorfolinilo, nebūtinai turinčio pakaitais alkilą, halogeną, halogenalkilą, hidroksi, alkiloksi, amino, mono- arba dialkilamino, alkiltio, alkiloksialkilą, alkiltioalkilą ir pirimidinilą;
R^6 yra vandenilis, halogenas, halogenalkilas, hidroksi, Ar, alkilas, alkiloksi, alkiltio, alkiloksialkilas, alkiltioalkilas, Ar-alkilas arba di(Ar)alkilas; arba du gretimi R^6 radikalai paimti kartu gali sudaryti dvivalentį radikalą formulės -CH=CH-CH=CH-;
r yra sveikas skaičius, lygus 1, 2, 3, 4 arba 5; ir
R^7 yra vandenilis, alkilas, Ar arba Het;
R^8 yra vandenilis arba alkilas;
R^9 yra okso; arba
R^8 ir R^9 paimti kartu sudaro radikalą =N-CH=CH-;
alkilas yra tiesiosios arba šakotosios grandinės prisotintas angliavandenilio radikalas, turintis nuo 1 iki 6 anglies atomų; arba yra ciklinis prisotintas angliavandenilio radikalas, turintis nuo 3 iki 6 anglies atomų; arba yra ciklinis prisotintas angliavandenilio radikalas, turintis 3 - 6 anglies atomus, prijungtas prie tiesiosios arba šakotosios grandinės prisotinto angliavandenilio radikalo, turinčio 1 - 6 anglies atomus; kur kiekvienas anglies atomas nebūtinai gali turėti pakaitais halogeną, hidroksi, alkiloksi arba okso;
Ar yra homociklas, pasirinktas iš grupės, susidedančios iš fenilo, naftilo, acenaftilo, tetrahidronaftilo, kurių kiekvienas nebūtinai gali turėti 1, 2 arba 3 pakaitus, kur kiekvienas pakaitas yra nepriklausomai pasirinktas iš grupės, susidedančios iš hidroksi, halogeno, ciano, nitro, amino, mono- arba dialkilamino, alkilo, halogenalkilo, alkiloksi, halogenalkiloksi, karboksilo, alkiloksikarbonilo, aminokarbonilo, morfolinilo ir mono- arba dialkilaminokarbonilo;
Het yra monociklinis heterociklas, pasirinktas iš grupės, susidedančios iš N-fenoksipiperidinilo, pirolilo, pirazolilo, imidazolilo, furanilo, tienilo, oksazolilo, izoksazolilo, tiazolilo, izotiazolilo, piridinilo, pirimidinilo, pirazinilo ir piridazinilo; arba biciklinis heterociklas, pasirinktas iš grupės, susidedančios iš chinolinilo, chinoksalinilo, indolilo, benzimidazolilo, benzoksazolilo, benzizoksazolilo, benzotiazolilo, benzizotiazolilo, benzofuranilo, benzotienilo, 2,3-dihidrobenzo[1,4]dioksinilo arba benzo[1,3]dioksolilo; kiekvienas monociklinis arba biciklinis heterociklas prie anglies atomo nebūtinai gali turėti 1, 2 arba 3 pakaitus, pasirinktus iš grupės, susidedančios iš halogeno, hidroksi, alkilo arba alkiloksi;
halogenas yra pakaitas, pasirinktas iš grupės, susidedančios iš fluoro, chloro, bromo ir jodo, ir halogenalkilas yra tiesiosios arba šakotosios grandinės prisotintas angliavandenilio radikalas, turintis 1 - 6 anglies atomus, arba ciklinis prisotintas angliavandenilio radikalas, turintis 3 - 6 anglies atomus, kur vienas arba keli anglies atomai gali turėti vieną arba kelis halogeno atomus.

2. Panaudojimas pagal 1 punktą, kur formulėje (Ia) arba (Ib) R^6 yra vandenilis, halogenas, halogenalkilas, hidroksi, Ar, alkilas, alkiloksi, alkiltio, alkiloksialkilas, alkiltioalkilas, Ar-alkilas arba di(Ar)alkilas.

3. Panaudojimas pagal 1 arba 2 punktą, kur formulėje (Ia) arba (Ib) R^1 yra halogenas.

4. Panaudojimas pagal 3 punktą, kur formulėje (Ia) arba (Ib) R^1 yra bromas.

5. Panaudojimas pagal bet kurį vieną iš ankstesnių punktų, kur formulėje (Ia) arba (Ib) p yra lygus 1.

6. Panaudojimas pagal bet kurį vieną iš ankstesnių punktų, kur formulėje (Ia) arba (Ib) R^2 yra alkiloksi.

7. Panaudojimas pagal 6 punktą, kur formulėje (Ia) arba (Ib) R^2 yra C_{1-4}-alkiloksi.

8. Panaudojimas pagal 7 punktą, kur formulėje (Ia) arba (Ib) R^2 yra metiloksi.

9. Panaudojimas pagal bet kurį vieną iš ankstesnių punktų, kur formulėje (Ia) arba (Ib) R^3 yra naftilas arba fenilas, kiekvienas nepriklausomai turintis halogeno pakaitų.

10. Panaudojimas pagal 9 punktą, kur R^3 yra naftilas.

11. Panaudojimas pagal bet kurį vieną iš ankstesnių punktų, kur formulėje (Ia) arba (Ib) q yra lygus 1.

12. Panaudojimas pagal bet kurį vieną iš ankstesnių punktų, kur formulėje (Ia) arba (Ib) R^4 ir R^5 kiekvienas nepriklausomai yra vandenilis arba alkilas.

13. Panaudojimas pagal 12 punktą, kur R^4 ir R^5 kiekvienas nepriklausomai yra C_{1-4}-alkilas.

14. Panaudojimas pagal 13 punktą, kur R^4 ir R^5 kiekvienas nepriklausomai yra metilas.

15. Panaudojimas pagal bet kurį vieną iš ankstesnių punktų, kur formulėje (Ia) arba (Ib) R^6 yra vandenilis.

16. Panaudojimas pagal bet kurį vieną iš ankstesnių punktų, kur formulėje (Ia) arba (Ib) R^7 yra vandenilis.

17. Panaudojimas pagal bet kurį vieną iš ankstesnių punktų, kur formulėje (Ia) arba (Ib) halogenalkilas yra trifluormetilas.

18. Panaudojimas pagal bet kurį vieną iš ankstesnių punktų, kur formulėje (Ia) arba (Ib) alkilas yra metilas arba etilas.

19. Panaudojimas pagal bet kurį vieną iš ankstesnių punktų, kur pakeistasis chinolino darinys yra junginys formulės (Ia).

20. Panaudojimas pagal 1 punktą, kur pakeistasis chinolino darinys yra junginys formulės (Ia), kurioje R^1 yra vandenilis, halogens, Ar, alkilas arba alkiloksi, p = 1, R^2 yra vandenilis, alkiloksi arba alkiltio, R^3 yra naftilas, fenilas arba tienilas, kurių kiekvienas gali turėti 1 arba 2 pakaitus, pasirinktus iš grupės, susidedančios iš halogeno ir halogenalkilo, q = 0, 1, 2 arba 3, R^4 ir R^5 kiekvienas nepriklausomai yra vandenilis arba alkilas, arba R^4 ir R^5 paimti kartu ir įskaitant N, prie kurio jie yra prijungti, sudaro radikalą, pasirinktą iš grupės, susidedančios iš imidazolilo, triazolilo, piperidinilo, piperazinilo ir tiomorfolinilo, R^6 yra vandenilis, alkilas arba halogenas, r yra lygus 0 arba 1, ir R^7 yra vandenilis.

21. Panaudojimas pagal 1 punktą, b e s i s k i r i a n t i s tuo, kad junginys yra pasirinktas iš grupės, susidedančios iš:
1-(6-brom-2-metoksichinolin-3-il)-2-(3,5-difluorfenil)-4-dimetilamino-1-fenil-butan-2-olio;
1-(6-brom-2-metoksichinolin-3-il)-4-dimetilamino-2-naftalin-1-il-1-fenil-butan-2-olio;
1-(6-brom-2-metoksichinolin-3-il)-2-(2,5-difluorfenil)-4-dimetilamino-1-fenil-butan-2-olio;
1-(6-brom-2-metoksichinolin-3-il)-2-(2,3-difluorfenil)-4-dimetilamino-1-fenil-butan-2-olio;
1-(6-brom-2-metoksichinolin-3-il)-4-dimetilamino-2-(2-fluorfenil)-1-fenil-butan-2-olio;
1-(6-brom-2-metoksichinolin-3-il)-4-dimetilamino-2-naftalin-1-il-1-p-tolil-butan-2-olio;
1-(6-brom-2-metoksichinolin-3-il)-4-metilamino-2-naftalin-1-il-1-fenil-butan-2-olio;
1-(6-brom-2-metoksichinolin-3-il)-4-dimetilamino-2-(3-fluorfenil)-1-fenil-butan-2-olio; ir
1-(6-brom-2-metoksichinolin-3-il)-4-dimetilamino-2-fenil-1-fenil-butan-2-olio;
jo farmaciniu požiūriu priimtina rūgšties arba bazės prisijungimo druska, jo stereocheminė izomerinė forma arba jo *N*-oksido forma.

22. Panaudojimas pagal 21 punktą, kur junginys yra pasirinktas iš grupės, susidedančios iš:
1-(6-brom-2-metoksichinolin-3-il)-4-dimetilamino-2-(3-fluorfenil)-1-fenil-butan-2-olio;
1-(6-brom-2-metoksichinolin-3-il)-4-dimetilamino-2-fenil-1-fenil-butan-2-olio;
1-(6-brom-2-metoksichinolin-3-il)-4-dimetilamino-2-naftalin-1-il-1-fenil-butan-2-olio;
jo farmaciniu požiūriu priimtina rūgšties arba bazės prisijungimo druska, jo stereocheminė izomerinė forma arba jo *N*-oksido forma.

23. Panaudojimas pagal 1 punktą, kur junginys yra 6-brom-α-[2-(dimetilamino)etil]-2-metoksi-α-1-naftalinil-ß-fenil-3-chinolinetanolis, jo farmaciniu požiūriu priimtina rūgšties arba bazės prisijungimo druska, jo stereocheminė izomerinė forma arba jo *N*-oksido forma.

24. Panaudojimas pagal 23 punktą, kur junginys yra 6-brom-α-[2-(dimetilamino)etil]-2-metoksi-α-1-naftalinil-ß-fenil-3-chinolinetanolis, arba jo farmaciniu požiūriu priimtinos rūgšties prisijungimo druska.

25. Panaudojimas pagal 23 punktą, kur junginys yra 6-brom-α-[2-(dimetilamino)etil]-2-metoksi-α-1-naftalinil-ß-fenil-3-chinolinetanolis, arba jo stereocheminė izomerinė forma.

26. Panaudojimas pagal 23 punktą, kur junginys yra 6-brom-α-[2-(dimetilamino)etil]-2-metoksi-α-1-naftalinil-ß-fenil-3-chinolinetanolis, arba jo *N*-oksido forma.

27. Panaudojimas pagal 23 punktą, kur junginys yra (αS,ßR)- 6-brom-α-[2-(dimetilamino)etil]-2-metoksi-α-1-naftalinil-ß-fenil-3-chinolinetanolis, arba jo farmaciniu požiūriu priimtinos rūgšties prisijungimo druska.

28. Panaudojimas pagal 27 punktą, kur junginys yra (αS,ßR)- 6-brom-α-[2-(dimetilamino)etil]-2-metoksi-α-1-naftalinil-ß-fenil-3-chinolinetanolis.

29. Pakeistojo chinolino darinio panaudojimas gaminant vaistus, skirtus infekcijų, sukeltų vaistams atsparauas *Mycobacterium* kamieno, gydymui, kur pakeistasis chinolino darinys turi tokią struktūrą

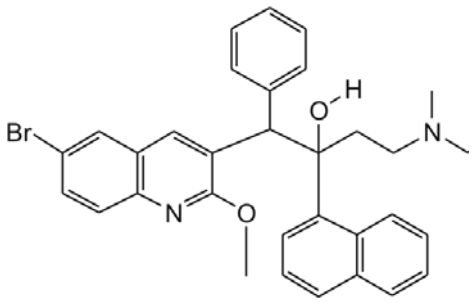

arba jo farmaciniu požiūriu priimtinos rūgšties prisijungimo druska.

30. Panaudojimas pagal bet kurį vieną iš ankstesnių punktų, kur vaistams atsparus *Mycobacterium* kamienas yra atsparus daugeliui vaistų.

31. Panaudojimas pagal bet kurį vieną iš ankstesnių punktų, kur vaistams atsparus *Mycobacterium* kamienas yra *Mycobacterium tuberculosis* mikobakterijų kamienas.

32. Derinys iš (a) junginio formulės (Ia) arba (Ib), pagal bet kurį vieną iš 1-29 punktų ir (b) vieno arba kelių antimikobakterinių agentų.

33. Derinys iš (a) junginio formulės (Ia) arba (Ib), pagal bet kurį vieną iš 1-29 punktų, ir (b) vieno arba

kelių kitų antimikobakterinių agentų, skirtas naudoti kaip vaistas.

34. Farmacinė kompozicija, apimanti farmaciniu požiūriu priimtiną nešiklį ir kaip veikliąjį ingredientą (a) junginio formulės (Ia) arba (Ib) pagal bet kurį vieną iš 1-29 punktų ir (b) vieno arba kelių kitų antimikobakterinių agentų terapiškai veiksmingą kiekį.

35. Produktas, apimantis (a) junginį formulės (Ia) arba (Ib) pagal bet kurį vieną iš 1-29 punktų ir (b) vieną arba kelis kitus antimikobakterinius agentus, kaip kombinuotas preparatas naudotinas tuo pat metu, atskirai arba paeiliui mikobakterinių ligų gydymui.

36. Derinys, farmacinė kompozicija arba produktas pagal bet kurį vieną iš 32-35 punktų, kur vienas arba keli kiti antimikobakteriniai agentai turi pirazinamido.

37. Derinys, farmacinė kompozicija arba produktas pagal bet kurį vieną iš 32-35 punktų, kur vienas arba keli kiti antimikobakteriniai agentai yra pasirinkti iš rifampicino (= rifampino); izoniazido; pirazinamido; amikacino; etionamido; moksifloksacino; etambutolo; streptomicino; para-aminosalicilo rūgšties; cikloserino; kapreomicino; kanamicino; tioacetazono; PA-824; chinolonų/fluorchinolonų, pavyzdžiui, ofloksacino, ciprofloksacino, sparfloksacino; makrolidų, pavyzdžiui, klaritromicino, klofazimino, amoksicilino su klavulano rūgštimi; rifamicinų; rifabutino; rifapentino.

38. Derinys, farmacinė kompozicija arba produktas pagal bet kurį vieną iš 32-37 punktų, kur junginys formulės (Ia) arba (Ib) yra (αS,ßR)-6-brom-α-[2-(dimetilamino)etil]-2-metoksi-α-1-naftalinil-ß-fenil-3-chinolinetanols, arba jo farmaciniu požiūriu priimtina rūgšties prisijungimo druska.

39. Derinys, farmacinė kompozicija arba produktas pagal bet kurį vieną iš 32-38 punktų, kur junginys formulės (Ia) arba (Ib) yra (αS,ßR)-6-brom-α-[2-(dimetilamino)etil]-2-metoksi-α-1-naftalinil-ß-fenil-3-chinolinetanolis.

40. Derinio, farmacinės kompozicijos arba produkto pagal bet kurį vieną iš 32-39 punktų panaudojimas gaminant vaistą, skirtą infekcijos, sukeltos vaistams atsparaus *Mycobacterium* kamieno, gydymui.

41. Panaudojimas pagal 40 punktą, kur vaistams atsparus *Mycobacterium* kamienas yra vaistams atsparus *Mycobacterium tuberculosis* kamienas.

---

(51) **Int.Cl.** ***B29D 31/508 (2006.01)***
A43B 7/12 (2006.01)
A43B 9/02 (2006.01)
B29D 31/515 (2006.01)
B29D 31/50 (2006.01)
B29C 45/26 (2006.01)

(11) **1706257**

(96) 05706933.8

(96) 2005 01 20

(97) 2006 10 04

(97) 2008 03 19

(86) PCT/EP2005/000524

(86) 2005 01 20

(87) WO 2005/070658

(87) 2005 08 04

(30) PD20040014, 2004 01 22, IT

(72) POLEGATO MORETTI, Mario, IT

(73) Geox S.p.A., 31044 Montebelluna Localita Biadene (Treviso), IT

(74) Reda ŽABOLIENĖ, 7, Advokatės Redos Žabolienės kontora METIDA, Verslo centras VERTAS, Gynėjų g. 16, LT-01109 Vilnius, LT

(54) Batas su kvėpuojančių ir vandeniui nepralaidžiu padu ir viršutine dalimi
Apibrėžties punktai: 10, brėžiniai: 6

(57) 1. Batas (10, 100) su kvėpuojančiu ir vandeniui nepralaidžiu padu ir viršutine dalimi, turintis kvėpuojantį ir vandeniui nepralaidų padą (11, 111) ir kvėpuojantį ir vandeniui nepralaidų viršutinės dalies montažą (12, 112), kuris yra sujungtas su minėtu padu (11, 111) į viršų nukreiptoje srityje ir yra sudarytas iš:
- išorinės kvėpuojančios viršutinės dalies (13, 113), vidinio pamušalo (14, 114) ir tarp jų esančios kvėpuojančios ir vandeniui nepralaidžios membranos (15, 115),
- bent iš dalies perforuoto arba kvėpuojančio vidpadžio (16, 116), kuris yra sujungtas bent jau su minėta viršutine dalimi (13, 113) ir minėta kvėpuojančia ir vandeniui nepralaidžia membrana (15, 115), minėtas kvėpuojantis ir vandeniui nepralaidus padas (11, 111) apima išorinį periferinį kraštą (20, 120), kuris yra užlydytas ant minėto montažo (12, 112), minėta viršutinė dalis (13, 113) turi kanalus (26, 126), einančius link minėtos kvėpuojančios ir vandeniui nepralaidžios membranos (15, 115), skirtus polimerinei medžiagai, minėto pado (11, 111) išorinio periferinio krašto (20, 120) užlydymo metu minėti kanalai (26, 126) yra išdėstyti iš esmės sujungimo srityje (17, 117), tarp minėtos viršutinės dalies (13, 113) ir minėtos kvėpuojančios ir vandeniui nepralaidžios membranos (15, 115), minėto pado (11, 111) išorinis periferinis kraštas (20, 120) yra sujungiamas hermetiškai ir periferiškai su minėtu montažu (12, 112) minėtoje sujungimo srityje (17, 117), ir minėto kvėpuojančio ir vandeniui nepralaidaus pado (11, 111) išorinis periferinis kraštas (20, 120) taip pat yra užlydomas ant viršaus ir hermetiškai sujungiamas su kvėpuojančio ir vandeniui nepralaidaus membranos elemento (22) minėto kvėpuojančio ir vandeniui nepralaidus pado (11, 111) periferinės srities (24), tokiu būdu užtikrinant visišką minėto bato nepralaidumą vandeniui bei visišką sandarumą nuo vandens įsiskverbimo tarp minėto kvėpuojančio ir vandeniui nepralaidaus pado (11, 111) ir kvėpuojančio ir vandeniui nepralaidaus viršutinės dalies montažo (12, 112).

2. Batas (10) pagal 1 punktą, b e s i s k i r i a n t i s tuo, kad minėtas padas (11, 111) yra sudarytas iš mažiausiai vieno perforuoto apatinio sluoksnio (18, 118) ir mažiausiai vieno viršutinio sluoksnio (19, 119), kuris yra sudarytas iš minėto išorinio periferinio krašto (20, 120) ir viduryje turi kvėpuojantį elementą (21, 121), kuris yra įrengtas iš esmės dalyje minėto vidpadžio (16, 116), kuris yra skirtas garų prasiskverbimui, minėtas kvėpuojantis ir vandeniui nepralaidus membranos elementas (22, 122) yra įrengtas tarp minėto apatinio sluoksnio (18, 118) ir minėto viršutinio sluoksnio (19) ir yra hermetiškai sujungtas savo periferinėje srityje (24) su minėtu pado (11, 111) montažu, minėtas kraštas (20, 120) visiškai perdengia minėtą sujungimo sritį (17, 117) tarp minėtos viršutinės dalies (13, 113) ir minėtos kvėpuojančios ir vandeniui

nepralaidžios membranos (15, 115), minėto krašto (20, 120) sukibimas su minėta kvėpuojančia ir vandeniui nepralaidžia membrana (15, 115) suformuoja minėtą sandarinimą tarp minėto montažo (12, 112) ir minėto pado (11, 111).

3. Batas (10) pagal vieną iš ankstesnių punktų, b e s i s k i r i a n t i s tuo, kad minėtas vidpadis (16) yra sujungtas bent su minėta viršutine dalimi (13) ir minėta membrane (15) minėtoje jungiamojoje srityje (17) panaudojant dygsniuotą siūlę (17a), kuri yra "strobel" tipo, minėti kanalai (26) yra sudaryti taip, kad suformuotų "gilų banguotumą" (27) ant minėtos viršutinės dalies (13) apatinės briaunos (28), taip, kad dygsniuota siūlė (17a) sujungtų tik minėto "gilaus banguotumo" (27) keteras (28a) su minėta membrana (15) ir minėtu vidpadžiu (16).

4. Batas (100) pagal 1 arba 2 punktą, b e s i s k i - r i a n t i s tuo, kad minėtas vidpadis (116) yra sujungtas bent jau su minėta viršutine dalimi (113) ir minėta membrana (115) minėtoje sujungimo srityje (117), suklijuojant bent jau vandeniui nepralaidžios ir kvėpuojančios membranos (115) ir minėtos viršutinės dalies (113) apatines briaunas (128), kurios yra užlenktos po minėtu vidpadžiu (116), minėti kanalai (126) yra sudaryti iš kiaurai einančių skylių (127), sudarytų minėtos viršutinės dalies (113a) dalyje, kuri yra užlenkta po minėtu vidpadžiu (116).

5. Batas (100) pagal 4 punktą, b e s i s k i r i a n t i s tuo, kad minėtos apatinės briaunos (128) išsidėsto greta minėto pado (111) kvėpuojančio elemento (121), minėtos apatinės briaunos (128) yra praktiškai sunertos sluoksniuotosios konstrukcijos būdu tarp minėto perforuoto vidpadžio (116) ir minėto krašto (120).

6. Batas (10, 100) pagal vieną iš ankstesnių punktų, b e s i s k i r i a n t i s tuo, kad periferinė minėto kvėpuojančio ir vandeniui nepralaidaus membranos elemento (22, 122) sritis (24) yra įterpta sluoksniuotosios konstrukcijos būdu tarp minėto krašto (20, 120) ir minėto apatinio sluoksnio (18, 118).

7. Batas (200) su kvėpuojančiu ir vandeniui nepralaidžiu padu ir viršutine dalimi, turintis kvėpuojantį ir vandeniui nepralaidų padą (211) ir kvėpuojantį ir vandeniui nepralaidų viršutinės dalies montažą (212), kuris yra sujungtas su minėtu padu (211) į viršų nukreiptoje srityje ir yra sudarytas iš:
- išorinės kvėpuojančios viršutinės dalies (213), vidinio pamušalo (214) ir tarp jų esančios kvėpuojančios ir vandeniui nepralaidžios membranos (215),
- bent iš dalies perforuoto arba kvėpuojančio vidpadžio (216), kuris yra sujungtas bent jau su minėta kvėpuojančia ir vandeniui nepralaidžia membrana (215),
minėtas batas (200) turi vandeniui nepralaidų įdėklą (227), kuris yra bent iš dalies perforuotas arba kvėpuojantis minėto pado (211) srityje, kuris turi garų prasisunkimo funkciją, minėtas įdėklas (227) yra sujungtas į apačia nukreiptoje srityje su minėtu vidpadžiu (216), jo periferinė briauna (230) ištisai perdengia sujungimo sritį (217) tarp minėto vidpadžio (216) ir minėtos kvėpuojančios ir vandeniui nepralaidžios membranos (215) taip, kad būtų suformuotas periferinis užsandarinimas, minėta viršutinė dalis (213) tvirtai laikosi prie minėto įdėklo (227), minėtas kvėpuojantis vandens nepraleidžiantis padas (211), turintis išorinį periferinį kraštą (220) yra hermetiškai pritvirtintas per visą periferiją prie minėto montažo (212) tik prie minėtos viršutinės dalies (213) ir tik prie matomos minėto įdėklo (227) dalies, jei tokia yra, neliečiant likusios centrinės dalies, kuri atitinka sritį, skirtą garų prasiskverbimui, ir minėto kvėpuojančio ir vandeniui nepralaidus pado (211) išorinis periferinis kraštas (220) yra užlydytas ant viršaus ir hermetiškai sujungtas su periferine minėto kvėpuojančio ir vandeniui nepralaidaus pado (211) kvėpuojančio ir vandeniui nepralaidaus membranos elemento (222) sritimi, tokiu būdu užtikrinant visišką minėto bato atsparumą vandeniui bei visišką sandarumą nuo vandens prasiskverbimo tarp minėto kvėpuojančio ir vandeniui nepralaidaus pado (211) ir minėto kvėpuojančio ir vandeniui nepralaidaus viršutinės dalies montažo (212).

8. Batas (200) pagal 7 punktą, b e s i s k i r i a n t i s tuo, kad minėtas vidpadis (216) yra sujungtas bent jau su minėta kvėpuojančia ir vandeniui nepralaidžia membrana (215) minėtoje jungiamojoje srityje (217) panaudojant dygsniuotą siūlę (217a), kuri yra "strobel" tipo, minėta perimetrinė briauna (230) suformuoja minėto įdėklo (227) šonus (230a), kurie kyla anapus minėtos dygsniuotos siūlės (217a), visiškai prikibdama prie minėtos kvėpuojančios ir vandeniui nepralaidžios membranos (215) ir suformuodama minėtą periferinį sandarinimą, minėta viršutinė dalis (213) tvirtai laikosi prie minėto įdėklo (227), ir turi apatinę briauną (228), kuri yra užlenkta ir priklijuota taip, kad priliptų po minėtu įdėklu (227).

9. Batas (200) pagal 8 punktą, b e s i s k i r i a n t i s tuo, kad minėtas įdėklas (227) yra įdedamas tiesiogiai užlydant jį ant minėto montažo (212), ypač ant minėtos kvėpuojančios ir vandeniui nepralaidžios membranos (215).

10. Batas (200) pagal 8 punktą, b e s i s k i r i a n - t i s tuo, kad minėtas įdėklas (227) yra atskirai įdedamas ir hermetiškai sujungiamas su minėtu montažu (212) naudojant klijus.

---

(51) **Int.Cl.** ***B42C 11/02*** ***(2006.01)*** ***B42C 11/04*** ***(2006.01)***
(11) **1832437**
(96) 06110940.1
(96) 2006 03 10
(97) 2007 09 12
(97) 2008 04 23
(72) Scarpellini, Massimo, IT
Scarpellini, Dario, IT
Crovetto, Claudio, IT
(73) SCS Automaberg S.N.C., 24044 Dalmine (BG), IT
(74) Marija LENKUTIENĖ, 6, Patentinių paslaugų centras, UAB, J. Basanavičiaus g. 11/1, LT-03108 Vilnius, LT
(54) Mechanizmas, skirtas knygų su užlenktu viršeliu priekinio krašto apipjaustymui
Apibrėžties punktai: 9, brėžiniai: 7
(57) 1. Mechanizmas (10), skirtas knygų (22) lapų priekinio krašto apipjaustymui, knygų, kurios yra suformuotos iš knygos bloko (24), kurio nugarėlė yra arba susiūta arba nufrezuota ir suklijuota, ir iš lankstaus viršelio (23), kurio atverčiamosios dalys (26, 28) turi atitinkamus į vidų užlenktus atlankus (27, 29), sudarytas iš: mažiausiai vieno konvejerio (19, 49) knygų (22) transportavimui, kiekvieną konvejerį (19, 49) sudaro du vienas virš kito patalpinti diržai (18, 20; 48, 50),

sumontuoti ant atitinkamų skriemulių, atstumas tarp abiejų diržų (18, 20; 48, 50) gretimų dalių yra lygus knygų (22) storiui, knygos (22) yra paduodamos pastovia seka į vieną konvejerio (19, 49) galą, taip, kad jų nugarėlės būtų lygiagrečios jų judėjimo krypčiai (A), o jų priekinis kraštas, kuris turi būti apipjaustytas, būtų išsikišęs už diržų (18, 20; 48, 50); apipjaustymo geležtės (36), galinčios judėti vertikalia plokštuma lygiagrečiai knygų (22) judėjimo krypčiai (A); ir spaustuvo (42) bei priešpriešinio spaustuvo (43), skirtų susiliesti su atitinkamomis priešingomis knygos bloko (24) dalimis, kurios yra gretimos apipjaustymo geležtės (36) pjaunančiajai plokštumai; ir turintis du lovelius (34, 40), skirtus po vieną kiekvienai knygų (22) pusei, kur kiekvienas lovelis (34,40) yra pritaikytas įsiterpti, pradedant nuo priekinio krašto, tarp atitinkamos knygos bloko (24) viršelio (23) atverčiamosios dalies (26, 28), taip, kad ši atverčiamoji dalis (26, 28) būtų atversta prieš atliekant priekinio krašto apipjaustymo operaciją, siekiant apsaugoti geležtę (36) nuo susikirtimo su viršeliu (23).

2. Mechanizmas (10) pagal apibrėžties 1 punktą, kuriame atitinkamai kiekvienam loveliui (34, 40) yra įtaisyta atitinkama pailga tiesi atramos detalė (32, 38), patalpinta vertikalioje plokštumoje lygiagrečiai apipjaustymo geležtės (36) plokštumai, ant dviejų atramos detalių tiesiogiai padedamas atitinkamas knygos bloko (24) tos dalies paviršius, kuris išsikiša už viršelio (23), prieš viršeliui (23) patenkant į sąlytį su atitinkamu loveliu (34, 40), siekiant palengvinti dviejų viršelio (23) atverčiamųjų dalių (26, 28) atvertimą, atliekamą atitinkamais loveliais (34, 40).

3. Mechanizmas (10) pagal apibrėžties 1 punktą, kuriame apipjaustymo geležtė (36) gali judėti fiksuotoje vertikalioje plokštumoje, turi varymo įtaisą (30), kuris veikia į priekinį kraštą ir juda horizontaliai, statmenai geležtei (36), kad įstumtų knygą arba knygas (22) geležtės (36) atžvilgiu į padėtį, kuri suteiktų galimybę pašalinti reikiamą priekinio krašto dalį (24) apipjaustant.

4. Mechanizmas (10) pagal apibrėžties 1 punktą, kuriame kiekvienas iš dviejų lovelių (34, 40) yra nuimamas.

5. Mechanizmas (10) pagal apibrėžties 1 punktą, kuriame apipjaustymo geležtės (36) ašmenys yra horizontalūs ir nukreipti į viršų, geležtė (36) turi pavarą (46), kuri verčia ją judėti iš apačios į viršų, siekiant atlikti apipjaustymą.

6. Mechanizmas (10) pagal apibrėžties 5 punktą, kuriame geležtė juda palinkusi 45° kampu į horizontalę.

7. Mechanizmas (10) pagal apibrėžties 1 punktą, kuriame konvejerio arba konvejerių (19, 49) viršutinis diržas (18, 48) yra fiksuotame aukštyje, tuo tarpu, kai atitinkamas apatinis diržas (20, 50) gali būti perkeliamas vertikaliai dviem kryptimis, kad būtų galima reguliuoti atstumą tarp abiejų diržų (18, 20; 48, 50) dviejų gretimų dalių, priklausomai nuo knygų (22) storio, mechanizme (10) taip pat įrengtas nuožulniai palenkiamas padavimo konvejerio diržas (14) ir nuožulniai palenkiamas išvedimo konvejerio diržas (52), skirti sujungti likusią linijos dalį su knygoms (22) skirtu slidžiu paviršiumi, kurį sudaro apatinio diržo (20) arba apatinių diržų (20, 50) viršutinės dalies viršutinis paviršius.

8. Mechanizmas (10) pagal apibrėžties 7 punktą, kuriame priešpriešinis spaustuvas (43) juda vertikaliai dviem kryptimis kartu su konvejerio (19, 49) apatiniais diržais (20, 50).

9. Mechanizmas (10) pagal apibrėžties 1 punktą, kuriame abu konvejeriai (19, 49) yra įrengti vienas paskui kitą ir yra valdomi nepriklausomai, kad vienu metu būtų galima apipjaustyti dvi knygas (22).

---

(51) **Int.Cl.** ***B60G 17/015 (2006.01)*** *(11)* **1571016**
B62K 5/00 (2006.01)
F16F 9/00 (2006.01)

(96) 05075251.8

(96) 2005 02 01 *(97)* 2005 09 07
(97) 2008 03 26

(30) MI20040172, 2004 02 04, IT

(72) Marcacci, Maurizio, IT

(73) PIAGGIO & C. S.p.A., 56025 Pontedera (Pisa), IT

(74) Reda ŽABOLIENĖ, 7, Advokatės Redos Žabolienės kontora METIDA, Verslo centras VERTAS, Gynėjų g. 16, LT-01109 Vilnius, LT

(54) Eigos stabdymo įrenginys, skirtas transporto priemonės pakaboms
Apibrėžties punktai: 5, brėžiniai: 4

(57) 1. Eigos stabdymo įrenginys (1), skirtas transporto priemonės pakaboms, turinčioms bent vieną amortizatorių (2), aprūpintą pirmąja (3) ir antrąja (4) dalimis, kurios gali susistumti viena į kitą, b e s i s k i r i a n t i s tuo, kad jis turi kaištinį elementą (44), kuris yra ištisinis su minėta pirmąja amortizatoriaus dalimi (3) ir gali slankioti stabdžių balnelio elemento (45), kuris yra ištisinis su minėta antrąja amortizatoriaus (2) dalimi (4), atžvilgiu ir tuo, kad minėtas stabdžių balnelio elementas (45) gali būti panaudojamas uždarymui, siekiant užrakinti minėto kaištinio elemento (44) slankiojamąjį judėjimą ir stabdyti minėto amortizatoriaus (2) eigą.

2. Eigos stabdymo įrenginys (1), skirtas transporto priemonės pakaboms, b e s i s k i r i a n t i s tuo, kad apima bent vieną kronšteino elementą (43), skirtą minėto kaištinio elemento (44) sujungimui su minėta pirmąja amortizatoriaus (2) dalimi (3).

3. Eigos stabdymo įrenginys (1), skirtas transporto priemonės pakaboms, b e s i s k i r i a n t i s tuo, kad apima bent vieną kronšteino elementą (45), skirtą minėto stabdžių balnelio elemento (45) sujungimui su minėta antrąja amortizatoriaus (2) dalimi (4).

4. Eigos stabdymo įrenginys (1), skirtas transporto priemonės pakaboms, b e s i s k i r i a n t i s tuo, kad minėtas stabdžių balnelio elementas (45) turi bent vieną stabdžių trinkelę (47), kuri gali būti prispaudžiama prie minėto kaištinio elemento (44), paleidžiant hidraulinę sistemą.

5. Eigos stabdymo įrenginys (1), skirtas transporto priemonės pakaboms, b e s i s k i r i a n t i s tuo, kad minėta hidraulinė sistema turi hidraulinį kontūrą ir siurblį, paleidžiamą valdymo priemonėmis.

(51) **Int.Cl.** ***B60P 3/08 (2006.01)*** *(11)* **1661756**
(96) 05111090.6
(96) 2005 11 22 *(97)* 2006 05 31
(97) 2008 01 16
(30) 102004056825, 2004 11 24, DE
(72) Schneebichler, Michael Hermann Leonard, AT
(73) Schneebichler, Michael Hermann Leonard,
4893 Zell am Moos, AT
(74) Leonas Antanas KUČINSKAS, 4,
Dr. Leono A. Kučinsko patentinių paslaugų firma,
Kaštonų g. 5-7, LT-01107 Vilnius, LT
(54) Sunkvežimis automobiliams gabenti ir toks sunkvežimis su priekaba
Apibrėžties punktai: 10, brėžiniai: 15

(57) 1. Sunkvežimis automobiliams gabenti sudarytas iš sunkvežimio kabinos (19) ir rėmo (12) besiremiančio ant priekinės ašies (23) ir galinės ašies (25), ant kurių tarp minėtos priekinės ašies (23) ir minėtos galinės ašies (25) yra transporto priemonėms (17, 18) skirta platforma (28) kurios minėto sunkvežimio kabinos (19) pusėje esantis galas pritvirtintas ant sukimosi ašies, o nuleidus kitą galą jis atsiduria priešais minėtą galinę ašį (25) b e s i s k i r i a n t i s tuo, kad minėtas rėmas (12) sudarytas iš priekinės sekcijos (22) esančios virš priekinės ašies (23), galinės sekcijos (24) esančios virš galinės ašies (25) taip pat centrinės sekcijos (21) esančios žemiau nei minėta priekinė sekcija (22) ir minėta galinė sekcija (24), su minėta platforma (28) galu nukreiptu į minėtą sunkvežimio kabiną (19) pritvirtinta ant priekinės sekcijos (22) plokštumoje esančios sukimosi ašies ir yra pritaikyta nuleisti žemiau nei minėta galinė sekcija (24), galas atsiduria prieš minėtą galinę ašį (25).

2. Sunkvežimis automobiliams gabenti pagal 1 punktą, b e s i s k i r i a n t i s tuo, kad minėta platforma (28) yra pritaikyta, savo galu nukreiptu į minėtą galinę ašį (25), nuleidimui žemiau nei minėtos ašies (23, 25) plokštuma.

3. Sunkvežimis automobiliams gabenti pagal 2 punktą, b e s i s k i r i a n t i s tuo, kad minėta platforma (28) yra pritaikyta, savo galu nukreiptu į minėtą galinę ašį (25), nuleidimui į atitinkamą pažemintos centrinės sekcijos plokštumos apatinę dalį.

4. Sunkvežimis automobiliams gabenti pagal 1-3 punktus, b e s i s k i r i a n t i s tuo, kad sekanti platforma (29) yra patalpinta už minėtos platformos (28) sekančioms transporto priemonėms (17, 18) su minėtų platformų (28, 29) galais nukreiptais vienas į kitą kuriuos galima suvesti į vieną lygį.

5. Sunkvežimis automobiliams gabenti pagal 1-4 punktus, b e s i s k i r i a n t i s tuo, kad minėta platforma (28) yra vyriu (42) padalinta į sunkvežimio kabinos pusės segmentą (43) ir į galinės ašies segmentą (44).

6. Sunkvežimio automobiliams gabenti pagal 5 punktą, b e s i s k i r i a n t i s tuo, kad viršutinėje krovinių plokštumoje (14) be bėgių sunkvežimiams pakrauti (17) yra anga (45) ir ši minėta anga (45) pakrovimo proceso metu ant minėtos viršutinės krovinių plokštumos (14) yra uždaroma vieno iš minėtų plokštumos (28) segmentų (43, 44).

7. Sunkvežimis automobiliams gabenti pagal 1-6 punktus b e s i s k i a n t i s tuo, kad bent vienos iš gabenamų transporto priemonių (17, 18) galinės ašies ir/arba priekinės ašies ratai vežant yra pritvirtinti tarp skersai ištiestų virbų (47).

8. Sunkvežimis automobiliams gabenti pagal 7 punktą, b e s i s k i r i a n t i s tuo, tuo, kad minėti virbai (47) yra išdėstyti pastoviai, išilgai sunkvežimio automobiliams gabenti.

9. Sunkvežimis automobiliams gabenti pagal 1-8 punktus, b e s i s k i r i a n t i s tuo, kad minėta platforma (28) yra pritaikyta pakėlimui ir nuleidimui nuo pritvirtinto minėto sunkvežimio kabinos (19) pusėje esančio sukimosi ašies galo.

10. Lankstusis sąstatas su sunkvežimiu automobiliams gabenti pagal 1-9 punktus ir priekaba (11).

(51) **Int.Cl.** ***B62K 5/04 (2006.01)*** *(11)* **1666346**
(96) 05110923.9
(96) 2005 11 18 *(97)* 2006 06 07
(97) 2008 03 19
(30) MI20042340, 2004 12 06, IT
(72) Marcacci, Maurizio, IT
(73) PIAGGIO & C. S.p.A., 56025 Pontedera (Pisa), IT
(74) Reda ŽABOLIENĖ, 7, Advokatės Redos Žabolienės kontora METIDA, Verslo centras VERTAS,
Gynėjų g. 16, LT-01109 Vilnius, LT
(54) Triratės transporto priemonės priekinių ratų pakeitimo būdas
Apibrėžties punktai: 2, brėžiniai: 4

(57) 1. Būdas priekiniams ratams (2, 3) pakeisti riedančioje triratėje transporto priemonėje (100), turinčioje:
- du priekinius vairuojamuosius ratus (2, 3);
- bent vieną centrinę estakadą;
- vairavimo mechanizmą, veikiantį šarnyrinio keturšonio kinematizmo pagrindu, pagamintą su dviem standžiais horizontaliais kryžminiais elementais (41, 42), prijungtais minėtos transporto priemonės (100) rėmo per cilindrinius kaiščius, pritvirtintus prie jų vidurio, ir du trumpus vamzdžius (36, 37), sumontuotus minėtų standžių horizontalių kryžminių elementų (41, 42) šonuose ir prijungtus prie nepriklausomų priekinių minėtos transporto priemonės (100) pakabų (34, 35); ir
- priemones, skirtas minėtos transporto priemonės (100) cilindro užfiksavimui, siekiant išvengti minėto šarnyrinio keturšonio kinematizmo (42, 41, 37, 36) judėjimo,
minėtas būdas, b e s i s k i r i a n t i s tuo, kad apima šiuos žingsnius:
a) minėtos transporto priemonės (100) padėjimą ant minėtos centrinės estakados;
b) minėto šarnyrinio keturšonio kinematizmo (42, 41, 37, 36) užfiksavimą minėtomis fiksavimo priemonėmis nuožulnioje pozicijoje taip, kad kai minėta transporto priemonė (100) yra padedama ant minėtos centrinės estakados, vienas iš dviejų priekinių ratų (2 arba 3) yra pakeliamas nuo žemės, o kitas liečia žemę;
c) pakelto nuo žemės priekinio rato (2 arba 3) pakeitimą.

2. Būdas priekiniams ratams (2, 3) pakeisti triratėje transporto priemonėje (100) pagal 1 punktą, b e s i s k i r i a n t i s tuo, kad c) žingsnio metu yra atsukami varžtai, pritvirtinantys ratą (2 arba 3) prie minėtos transporto priemonės (100) rėmo.

(51) **Int.Cl. *B65D 77/20 (2006.01)*** (11) **1737753**
B29C 65/08 (2006.01)
B29C 65/02 (2006.01)
(96) 05714193.9
(96) 2005 03 31 (97) 2007 01 03
(97) 2008 04 30
(86) PCT/AT2005/000112
(86) 2005 03 31
(87) WO 2005/100197
(87) 2005 10 27
(30) 6512004, 2004 04 15, AT
(72) SCHEDL, Adolf, AT
NIEDERER, Andreas, AT
NEKULA, Lambert, AT
KORNFELD, Martin, AT
KITZBERGER, Robert, AT
(73) TEICH AKTIENGESELLSCHAFT, 3200 Weinburg, AT
(74) Reda ŽABOLIENĖ, 7, Advokatės Redos Žabolienės kontora METIDA, Verslo centras VERTAS, Gynėjų g. 16, LT-01109 Vilnius, LT

(54) Talpyklos uždarymui skirtas dangtelis, turintis ištraukimo angas
Apibrėžties punktai: 10, brėžiniai: 6

(57) 1. Dangtelio (1), turinčio pagalbinę atidarymo priemonę (18), skirto talpyklų (17) uždarymui, gamybos procesas, panaudojant mažiausiai dvisluoksnę kompoziciją, turinčią ištisinės struktūros sudėtinius sluoksnius, kur sudėtinis sluoksnis (2), nukreiptas į talpyklą, sandariai prisitvirtina prie talpyklos briaunos (17') taip, kad kai sudėtiniai sluoksniai (2, 3) atsiskiria, yra suformuojama anga (19), skirta pakavimo medžiagos, esančios talpykloje, pašalinimui ir kur sudėtinis sluoksnis (2) yra sudarytas daugiausia iš plastiko, kurio vidinis atsparumas plyšimui pašalinimo angos (4, 19) srityje, neskaitant susilpninimo linijų, kuriomis yra aprūpinama pašalinimo anga, yra mažesnis nei jo sudėtinis sukibimas su sudėtiniu sluoksniu (3), atitolusiu nuo talpyklos, likusioje dengiamojoje srityje ir kurio sudėtinis sukibimas su talpyklos briauna (17'), bent jau atidarymo priemonės srityje (18), yra didesnis nei sukibimas su sudėtiniu sluoksniu (3), b e s i s k i r i a n t i s tuo, kad sudėtiniai sluoksniai (2, 3) yra pritvirtinami panaudojant sandarinimo įrankius, esant aukštesniam slėgiui ir padidintai temperatūrai srityje (4), atitinkančioje pašalinimo angą taip, kad šioje srityje (4) sudėtinis sukibimas tarp sudėtinių sluoksnių (2, 3) padidėja lyginant su likusiu dangtelio skerspjūviu.

2. Procesas pagal 1 punktą, b e s i s k i r i a n t i s tuo, kad volai (8, 10), savo paviršiuje turintys pakeltas sritis (8', 10') yra naudojami kaip sandarinimo įrankiai, kur paviršinės pakeltos sritys atitinka padidinto kombinuoto sukibimo zonas (4).

3. Procesas pagal 1 arba 2 punktą, b e s i s k i r i a n t i s tuo, kad kombinuotas sukibimas nuo 0,1 iki 5 N / 15 mm, geriau - nuo 0,2 iki 0,4 N / 15mm susidaro pašalinimo angos (4, 19) išorėje.

4. Procesas pagal vieną iš 1-3 punktų, b e s i s k i r i a n t i s tuo, kad polietilenas, polipropilenas, poliesteris, polistirenas, kopolimerai bei jų mišiniai yra pasirenkami kaip plastmasė, skirta sudėtiniam sluoksniui (2), nukreiptam į talpyklą.

5. Procesas pagal 4 punktą, b e s i s k i r i a n t i s tuo, kad į plastmasę, skirtą sudėtiniam sluoksniui (2), nukreiptam į talpyklą yra įdedama užpildų.

6. Procesas pagal 5 punktą, b e s i s k i r i a n t i s tuo, kad kaip užpildai yra naudojami talkas ir/arba silicio rūgštis ir/arba kreida.

7. Procesas pagal vieną iš 1-6 punktų, b e s i s k i r i a n t i s tuo, kad yra naudojamas plastmasinis sudėtinis sluoksnis (2), kuris prisiklijuoja prie talpyklos briaunos (17').

8. Procesas pagal vieną iš 1-6 punktų, b e s i s k i r i a n t i s tuo, kad yra įrengtas plastmasinis sudėtinis sluoksnis (2), turintis šilumą izoliuojantį sluoksnį (7).

9. Procesas pagal vieną iš 1-8 punktų, b e s i s k i r i a n t i s tuo, kad sudėtiniam sluoksniui (3), nutolusiam nuo talpyklos, yra naudojamas aliuminis ir/arba plastmasė, galimai kartu su popieriumi.

10. Procesas pagal vieną iš 1-9 punktų, b e s i s k i r i a n t i s tuo, kad tarp sudėtinių sluoksnių (2, 3) yra įterptas sukibimo aktyvatorius.

---

(51) **Int.Cl. *B65F 3/04 (2006.01)*** (11) **1619143**
F16P 3/14 (2006.01)
(96) 05012975.8
(96) 2005 06 16 (97) 2006 01 25
(97) 2008 03 26
(30) 102004036363, 2004 07 22, DE
(72) Driesbach, Christian, FR
(73) Zöller-Kipper GmbH, 55130 Mainz, DE
(74) Virgina Adolfina DRAUGELIENĖ, 8, A.P.Kavoliuko g. 24-152, LT-04328 Vilnius, LT

(54) Atituštinamo įtaiso darbinės zonos apsaugos būdas ir įrenginys
Apibrėžties punktai: 23, brėžiniai: 6

(57) 1. Atituštinamo įtaiso (10) darbinės zonos apsaugos įrenginys, skirtas atliekų konteineriams (8) išpilti į surinkimo konteinerį (2), būtent atituštinamiems įtaisams su iš šono išdėstytais vežimėliais, kur atituštinamas įtaisas (10) apima pakeliamą vežimėlį (11), skirtą atliekų konteineriui (8) priimti, b e s i s k i r i a n t i s tuo, kad tarp surinkimo konteinerio (2) ir pakeliamo vežimėlio (11) yra išdėstytas užtvaros mechanizmas (30), kuris gali judėti iš rimties padėties į apsaugos padėtį ir priešingai, kur mechanizmas apsaugos padėtyje tęsiasi pakeliamo vežimėlio (11) judėjimo srityje (S) žemiau pakeliamo vežimėlio (11).

2. Įrenginys pagal 1 punktą, b e s i s k i r i a n t i s tuo, kad užtvaros mechanizmas (30) yra prijungtas prie valdymo mechanizmo (45), kuris yra sukonstruotas taip, kad nutrauktų išpylimo procesą jeigu užtvaros mechanizmas išeina iš apsaugos padėties atituštinamo įtaiso (10) išpylimo proceso metu (tikrinimo fazėje).

3. Įrenginys pagal 2 punktą, b e s i s k i r i a n t i s tuo, kad užtvaros mechanizmas (30) apima jutiklio mechanizmą (40), kuris yra prijungtas prie valdymo mechanizmo (45) ir kuris nustato užtvaros mechanizmo (30) padėtį.

4. Įrenginys pagal 3 punktą, b e s i s k i r i a n t i s tuo, kad valdymo mechanizmas (45) yra atituštinamo įtaiso (10) valdymo mechanizmas.

5. Įrenginys pagal bet kurį iš 1-4 punktų, b e s i s k i r i a n t i s tuo, kad užtvaros mechanizmas (30) yra išdėstytas prie atituštinamo įtaiso (10) mobilaus tvirtinimo elemento arba prie atituštinamo įtaiso (10) arba surinkimo konteinerio (2) stacionaraus tvirtinimo elemento.

6. Įrenginys pagal bet kurį iš 1-5 punktų, b e s i s k i r i a n t i s tuo, kad užtvaros mechanizmas (30) apima bent vieną pavaros mechanizmą (37), kuris varo užtvaros mechanizmą (30) bent iš rimties padėties į apsaugos padėtį.

7. Įrenginys pagal 6 punktą, b e s i s k i r i a n t i s tuo, kad pavaros mechanizmas (37) yra spyruoklinis mechanizmas (35), kuris remiasi į tvirtinimo elementą.

8. Įrenginys pagal 7 punktą, b e s i s k i r i a n t i s tuo, kad spyruoklinis mechanizmas (35) apima bent vieną dujų slėgio spyruoklę (36).

9. Įrenginys pagal 6 punktą, b e s i s k i r i a n t i s tuo, kad pavaros mechanizmą (37) yra bent vienas slėgio jėgos varomas variklis, kuris remiasi į tvirtinimo elementą.

10. Įrenginys pagal bet kurį iš 1-9 punktų, b e s i s k i r i a n t i s tuo, kad užtvaros mechanizmas (30) gali judėti dėka atituštinamo įtaiso (10) bent iš apsaugos padėties į rimties padėtį.

11. Įrenginys pagal bet kurį iš 1-10 punktų, b e s i s k i r i a n t i s tuo, kad užtvaros mechanizmas (30) yra pasukamai pritvirtintas prie tvirtinimo elemento.

12. Įrenginys pagal bet kurį iš 1-11 punktų, b e s i s k i r i a n t i s tuo, kad užtvaros mechanizmas (30) apima bent vieną horizontaliai išdėstytą užtvaros elementą (31).

13. Įrenginys pagal bet kurį iš 1-12 punktų, b e s i s k i r i a n t i s tuo, kad užtvaros mechanizmas (30) apima bent vieną svirties petį (33), kuris iš vienos pusės yra prijungtas prie užtvaros elemento (31), o iš kitos pusės apima pasukamą įtvarą (34), kuris yra išdėstytas prie tvirtinimo elemento.

14. Įrenginys pagal bet kurį iš 12 ir 13 punktų, b e s i s k i r i a n t i s tuo, kad bent vienas užtvaros elementas (31) yra apdengtas amortizuojančiu elementu (32).

15. Įrenginys pagal bet kurį iš 1-14 punktų, b e s i s k i r i a n t i s tuo, kad užtvaros mechanizmas (30) turi T pavidalo arba L pavidalo formą.

16. Įrenginys pagal bet kurį iš 1-15 punktų, b e s i s k i r i a n t i s tuo, kad svirties petys (33) yra ilgesnis arba lygus atituštinamo įtaiso (10) pasukamo peties (23) ilgiui.

17. Įrenginys pagal bet kurį iš 13-16 punktų, b e s i s k i r i a n t i s tuo, kad svirties petys (33) apsaugos padėtyje užima kampą α, kur $70° \leq \alpha \leq 90°$.

18. Įrenginys pagal bet kurį iš 1-17 punktų, b e s i s k i r i a n t i s tuo, kad horizontaliai išdėstytas užtvaros elementas (31) yra ilgesnis arba lygus atituštinamo įtaiso (10) pločiui.

19. Įrenginys pagal bet kurį iš 3-18 punktų, b e s i s k i r i a n t i s tuo, kad jutiklio mechanizmas (40) apima indukcinį perjungiklį (41) arba sukimo kampo keitiklį (42).

20. Atituštinamas įtaisas, skirtas atliekų konteineriams išpilti į surinkimo konteinerius su įrenginiu, skirtu darbinės zonos apsaugai pagal bet kurį iš 1-19 punktų.

21. Būdas, skirtas atituštinamo įtaiso darbinei zonai apsaugoti, kuris apima pakeliamą vežimėlį, skirtą konteinerių atliekoms išpilti į surinkimo konteinerius, b e s i s k i r i a n t i s tuo, kad išpylimo proceso metu judėjimo sritis žemiau pakeliamo vežimėlio (11) yra apsaugoma užtvaros mechanizmu (30) įvedant užtvaros mechanizmą (30) į apsaugos padėtį pakeliamo vežimėlio (11) judėjimo srityje (S), ir tuo, kad išpylimo procesas yra nutraukiamas jeigu tikrinimo fazėje užtvaros mechanizmas (30) išeina iš apsaugos padėties.

22. Būdas pagal 21 punktą, b e s i s k i r i a n t i s tuo, kad tikrinimo fazė yra trumpesnė nei išpylimo procesas.

23. Būdas pagal 21 arba 22 punktą, b e s i s k i r i a n t i s tuo, kad tikrinimo fazė yra užbaigiama anksčiau negu užbaigiamas išpylimo procesas.

(51) **Int.Cl.** ***B65G 21/18 (2006.01)*** *(11)* **1690812**
(96) 05075342.5
(96) 2005 02 11 *(97)* 2006 08 16
(97) 2008 05 14
(72) van Faassen, Willem, NL
(73) Ashworth Jonge Poerink B.V., 7547 TC Enschede, NL
(74) Marius JAKULIS - JASON, 3, AAA Baltic Service Company, Jasinskio g. 16B, Biurų centras Victoria, LT-01112 Vilnius, LT
(54) Sraigtinis konvejeris be greitinančiosios pavaros
Apibrėžties punktai: 7, brėžiniai: 1
(57) 1. Konvejerio įrenginys, pavyzdžiui, krautuvas, apimantis:
- vertikaliai įrengtą būgną (2), turintį iš esmės lygų išorinį paviršių;
- konvejerio juostą (7), mažiausiai vienu visu apsukimu apvyniotą išilgai būgno (2) išorinio paviršiaus, minėta juosta (7) turi atramos elementus (8), kad laikytų vienas juostos dalis ant kitos viršaus; b e s i s k i r i a n t i s tuo, kad būgno (2) apatinė dalis (3) išplatinta į išorę, o likusi būgno dalis yra cilindrinė.

2. Konvejerio įrenginys pagal 1 punktą, apimantis pavaros priemones (5, 6), skirtas įrenginiui varyti, kur konvejerio juosta (7) varoma tiesiogiai būgnu (2).

3. Konvejerio įrenginys pagal 2 punktą, kur mažiausiai būgno (2) cilindrinės dalies apskritiminis greitis yra iš esmės lygus juostos (7) greičiui.

4. Konvejerio įrenginys pagal bet kurį iš ankstesnių punktų, kur būgno (2) išplatintos dalies skerspjūvis turi parabolinės kreivės dalį (3).

5. Konvejerio įrenginys pagal bet kurį iš ankstesnių punktų, apimantis atramą (9), skirtą bent sudėtai konvejerio juostos (7) daliai laikyti.

6. Konvejerio įrenginys pagal bet kurį iš ankstesnių punktų, kur konvejerio juostą (7) sudaro daugybė jungčių, sujungtų daugybe strypų, kur bent tam tikras

skaičius jungčių turi atramos elementus (8), skirtus sudėtai konvejerio juostos daliai laikyti.

7. Konvejerio įrenginys pagal 6 punktą, kur konvejerio juostos (7) jungtys yra plastikinės jungtys.

---

(51) **Int.Cl. *B67D 1/04 (2006.01)*** (11) **1642862**
(96) 05020984.0
(96) 2005 09 27 (97) 2006 04 05
(97) 2008 02 13
(30) 102004047252, 2004 09 29, DE
05011896, 2005 06 02, EP
(72) Oberhofer, Kurt, DE
(73) Oberhofer, Kurt, 69259 Wilhelmsfeld, DE
Oberhofer, Timm, 69259 Wilhelmsfeld, DE
(74) Genė Ona SRUOGIENĖ, 12,
A.P.Kavoliuko g. 24-152, LT-04328 Vilnius, LT
(54) Konteineris su suspaustų CO_2 dujų šaltiniu
Apibrėžties punktai: 12, brėžiniai: 1

(57) 1. Konteineris, kuris gali būti užpildytas skysčiu ir gali būti hermetiškai užsandarintas ir iš kurio skystis gali būti išleistas, turintis įdėklą, kuris gali būti fiksuojamas užsandarinimo metu konteinerio angoje, ir kuris turi CO_2 aukšto slėgio patroną (14), slėgio reguliavimo vožtuvą, skirtą CO_2 iš jo išdavimui, ir valdymo rankeną (24), kuri yra prieinama iš išorės ir kuri pasisuka į priekį priešais ašies kryptimi valdomą sklendės elementą (40), kuriai veikiant CO_2 aukšto slėgio patronas (14) gali būti pradurtas pradūrimo adata (34), b e s i s k i r i a n t i s tuo, kad kuomet pirmą kartą įjungiama valdymo rankeną (24), viršijus nustatytą pasisukimo kampą, skirtą pradurti CO_2 aukšto slėgio patroną (14), sklendės elementas (40) yra pritaikytas atšokti ašies kryptimi atgal priešais valdymo rankeną (24), tinkamai sukibti ir užrakinti valdymo rankeną (24) iki kito įjungimo.

2. Konteineris pagal 1 punktą, b e s i s k i r i a n t i s tuo, kad pradūrimo adata (34) yra konstrukciniai sujungta su slėgio reguliavimo vožtuvo sklendės elementu, kuris gali būti perkeliamas ašies kryptimi slėgio reguliavimo vožtuvo lizde tarp užsandarintos padėties ir atidarytos padėties, ir tuo, kad sklendės elementas (40) veikiamas pradūrimo adatos (34) atšoka atgal.

3. Konteineris pagal 2 punktą, b e s i s k i r i a n t i s tuo, kad kai CO_2 aukšto slėgio patronas (14) yra pradurtas, sklendės elemento (40) galinis paviršius įeina į glaudų kontaktą su pradūrimo adatos (34) galiniu paviršiumi.

4. Konteineris pagal bet kurį iš 1-3 punktų, b e s i s k i r i a n t i s tuo, kad tuoj pat prieš praduriant pradūrimo adata (34) užima sandarinimo padėtį betarpiškai už slėgio reguliavimo vožtuvo lizdo.

5. Konteineris pagal bet kurį iš 1-4 punktų, b e s i s k i r i a n t i s tuo, kad jis turi hermetiškai užsandarintą kamerą (12), kurioje CO_2 aukšto slėgio patronas (14) turi priderintą antgalį su viršutiniąja dalimi, nukreipta link angos.

6. Konteineris pagal 5 punktą, b e s i s k i r i a n t i s tuo, kad CO_2 aukšto slėgio patrono (14) mažojo skersmens kaklelis yra užsandarintas per visą jo periferiją prieš kameros (12) sienelę.

7. Konteineris pagal bet kurį iš 1-6 punktų, b e s i s k i r i a n t i s tuo, kad įdėklas užima viršutiniąją konteinerio angą.

8. Konteineris pagal bet kurį iš 1-7 punktų, b e s i s k i r i a n t i s tuo, kad anga yra kamščio anga, pro kurią konteineris gali būti užpildomas skysčiu, ir tuo, kad įdėklas yra kaip angos kamštis.

9. Konteineris pagal bet kurį iš 1-8 punktų, b e s i s k i r i a n t i s tuo, kad slėgio rezervuaras gali būti prijungtas prie įdėklo, kuris gali būti pripildytas išduodamo CO_2.

10. Konteineris pagal bet kurį iš 1-9 punktų, b e s i s k i r i a n t i s tuo, kad apatinėje dalyje jis turi išleidimo čiaupą.

11. Konteineris pagal bet kurį iš 1-9 punktų, b e s i s k i r i a n t i s tuo, kad viršuje jis turi čiaupą, prie kurio yra statvamzdis, kuris tęsiasi iki konteinerio apačios.

12. Konteineris pagal 11 punktą, b e s i s k i r i a n t i s tuo, kad čiaupo išorėje numatytas išleidimo kamštis su sujungimu žarnai prijungti.

---

(51) **Int.Cl. *C07D 209/30 (2006.01)*** (11) **1701940**
C07D 401/12 (2006.01)
A61K 31/404 (2006.01)
A61P 29/00 (2006.01)
(96) 04803045.6
(96) 2004 12 21 (97) 2006 09 20
(97) 2008 05 28
(86) PCT/DK2004/000894
(86) 2004 12 21
(87) WO 2005/061455
(87) 2005 07 07
(30) 532593 P, 2003 12 23, US
200301923, 2003 12 23, DK
(72) KEHLER, Jan, DK
JUHL, Karsten, DK
SEJBERG, Jimmy, DK
NORGAARD, Morten, Bang, DK
(73) H.Lundbeck A/S, 2500 Valby-Copenhagen, DK
(74) Marius JAKULIS - JASON, 3, AAA Baltic Service Company, Jasinskio g. 16B, Biurų centras Victoria, LT-01112 Vilnius, LT
(54) 2-(1H-Indolilsulfanil)-benzilamino dariniai kaip SSRI
Apibrėžties punktai: 17, brėžiniai: 0

(57) 1. Junginys, kurio bendroji formulė I:

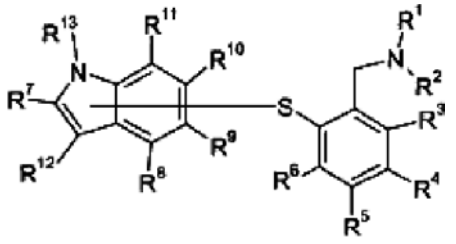

(I),

kurioje sieros atomas yra prijungtas prie indolo per indolo bet kurio žiedo anglies atomą, ir kurioje
- R^1-R^2 yra nepriklausomai parinkti iš vandenilio, C_{1-6}-alk(en/in)ilo, C_{3-8}-cikloalk(en)ilo, C_{3-8}-cikloalk(en)il-C_{1-6}-alk(en/in)ilo arba R^1 ir R^2 kartu su azotu sudaro 4-7 narių žiedą, turintį nulį

arba vieną dvigubą jungtį, kai pasirinktinai, minėtas žiedas priede su minėtu azotu, turi dar vieną papildomą heteroatomą, parinktą iš azoto, deguonies ir sieros;
- R^3-R^{12} yra nepriklausomai parinkti iš vandenilio, halogeno, ciano, nitro, C_{1-6}-alk(en/in)ilo, C_{3-8}-cikloalk(en)ilo, C_{3-8}-cikloalk(en)il-C_{1-6}-alk(en/in)ilo, amino, C_{1-6}-alk(en/in)ilamino, di-C_{1-6}-alk(en/in)ilamino, C_{1-6}-alk(en/in)ilkarbonilo, aminokarbonilo, C_{1-6}-alk(en/in)ilaminokarbonilo, di-C_{1-6}-alk(en/in)ilaminokarbonilo, hidroksilo, C_{1-6}-alk(en/in)iloksi, C_{1-6}-alk(en/in)iltio, halogen-C_{1-6}-alk(en/in)ilo, halogen-C_{1-6}-alk(en/in)ilsulfonilo, halogen-C_{1-6}-alk(en/in)ilsulfanilo ir C_{1-6}-alk(en/in)ilsulfonilo; ir
- R^{13} yra parinktas iš vandenilio ir C_{1-6}-alkilo;
-su sąlyga, kad R^{10} yra parinktas iš halogeno, ciano, C_{1-6}-alk(en/in)ilo, hidroksilo, C_{1-6}-alk(en/in)ilo ir halogen-C_{1-6}-alk(en/in)ilo
kaip jo laisva bazė arba druska;
su sąlyga, kad:
- kai sieros atomas yra prijungtas per 2 indolo atomą, tai R^7 nėra;
- kai sieros atomas yra prijungtas per 3 indolo atomą, tai R^{12} nėra;
- kai sieros atomas yra prijungtas per 4 indolo atomą, tai R^8 nėra;
- kai sieros atomas yra prijungtas per 5 indolo atomą, tai R^9 nėra; ir
- kai sieros atomas yra prijungtas per 7 indolo atomą, tai R^{11} nėra.

2. Junginys pagal 1 punktą, kuriame R^1 ir R^2 yra nepriklausomai parinkti iš vandenilio ir C_{1-6}-alk(en/in)ilo; arba R^1 ir R^2 kartu su azotu sudaro 4-7 narių žiedą, turintį nulį arba vieną dvigubą jungtį, kai pasirinktinai, žiedas priede su azotu, turi dar vieną papildomą heteroatomą, parinktą iš azoto, deguonies ir sieros.

3. Junginys pagal bet kurį iš 1 arba 2 punktų, kuriame R^3-R^{12} yra nepriklausomai parinkti iš vandenilio, halogeno, ciano, C_{1-6}-alk(en/in)ilo, hidroksilo, C_{1-6}-alk(en/in)iloksi ir halogen-C_{1-6}-alk(en/in)ilo.

4. Junginys pagal bet kurį iš 1-3 punktų, kuriame R^3-R^6 yra nepriklausomai parinkti iš vandenilio, halogeno ir C_{1-6}-alk(en/in)ilo.

5. Junginys pagal bet kurį iš 1-4 punktų, kuriame R^7-R^{12} yra nepriklausomai parinkti iš vandenilio, halogeno, ciano, C_{1-6}-alk(en/in)ilo, hidroksilo, C_{1-6}-alk(en/in)iloksi ir halogen-C_{1-6}-alk(en/in)ilo.

6. Junginys pagal bet kurį iš 1-6 punktų, kai minėtas junginys yra parinktas iš sekančio junginių sąrašo:

Junginio Nr.	Junginio pavadinimas
10	[2-(6-fluor-1H-indol-3-ilsulfanil)benzil]dimetilaminas
11	[2-(6-chlor-1H-indol-3-ilsulfanil)benzil]dimetilaminas
13	Dimetil-[2-(6-metil-1H-indol-3-ilsulfanil)benzil]aminas
18	[2-(6-ciano-1H-indol-3-ilsulfanil)benzil]dimetilaminas
20	[2-(6-metoksi-1H-indol-3-ilsulfanil)benzil]dimetilaminas
23	[2-(6-fluor-1H-indol-3-ilsulfanil)benzil]metilaminas
33	[2-(6-metoksi-1H-indol-3-ilsulfanil)benzil]metilaminas
35	[2-(6-chlor-1H-indol-3-ilsulfanil)benzil]metilaminas
37	[2-(5,6-dimetoksi-1H-indol-3-ilsulfanil)benzil]metilaminas
38	[2-(6-brom-1H-indol-3-ilsulfanil)benzil]metilaminas
39	Metil-[2-(6-metil-1H-indol-3-ilsulfanil)benzil]aminas
46	Metil-[2-(6-trifluormetil-1H-indol-3-ilsulfanil)benzil]aminas
51	[2-(6-ciano-1H-indol-3-ilsulfanil)benzil]metilaminas
54	[2-(5,6-dimetoksi-1H-indol-3-ilsulfanil)-5-fluor-benzil] metilaminas
59	[5-fluor-[2-(6-trifluormetil-1H-indol-3-ilsulfanil)benzil] metilaminas
66	[2-(6-chlor-1H-indol-3-ilsulfanil)-5-fluor-benzil]metilaminas
68	[5-fluor-[2-(6-metil-1H-indol-3-ilsulfanil)benzil]metilaminas
72	[2-(6-brom-1H-indol-3-ilsulfanil)-5-fluor-benzil]metilaminas
73	[5-fluor-[2-(6-fluor-1H-indol-3-ilsulfanil)benzil]metilaminas
74	[5-fluor-[2-(6-metoksi-1H-indol-3-ilsulfanil)benzil] metilaminas
87	[5-chlor-[2-(6-fluor-1H-indol-3-ilsulfanil)benzil]metilaminas
92	[2-(6-metoksi-1H-indol-3-ilsulfanil)-5-metil-benzil]metilaminas
95	[2-(6-brom-1H-indol-3-ilsulfanil)-5-metil-benzil]metilaminas
96	[2-(6-fluor-1H-indol-3-ilsulfanil)-5-metil-benzil]metilaminas
100	[2-(6-chlor-1H-indol-3-ilsulfanil)-5-metil-benzil]metilaminas
105	[4-chlor-2-(6-metil-1H-indol-3-ilsulfanil)benzil]metilaminas
111	[4-chlor-2-(6-fluor-1H-indol-3-ilsulfanil)benzil]metilaminas
117	[4-chlor-2-(6-metoksi-1H-indol-3-ilsulfanil)benzil]metilaminas
121	[4-chlor-2-(6-chlor-1H-indol-3-ilsulfanil)benzil]metilaminas
131	[2-(4,6-difluor-1H-indol-3-ilsulfanil)benzil]metilaminas
133	2-(6-fluor-1H-indol-3-ilsulfanil)benzilaminas
134	[2-(5,6-difluor-1H-indol-3-ilsulfanil)benzil]metilaminas
135	6-fluor-3-(2-metilaminometil-fenilsulfanil)-1H-indol-5-olis

kaip jo laisvoji bazė arba druska.

7. Farmacinė kompozicija, apimanti junginį pagal bet kurį iš 1-6 punktų ir bent jau vieną farmaciniu požiūriu priimtiną nešiklį arba skiediklį.

8. Junginio pagal bet kurį iš 1-6 punktų panaudojimas gamyboje vaisto, skirto gydymui ligų arba sutrikimų, kai bendras serotonino, norpinefrino ir dopamino grįžtamosios absorbcijos inhibitorius yra gydantis.

9. Panaudojimas pagal 8 punktą, kuriame minėtas sutrikimas arba liga yra afektinis sutrikimas.

10. Panaudojimas pagal 9 punktą, kuriame afektinis sutrikimas yra depresinis sutrikimas.

11. Panaudojimas pagal 10 punktą, kuriame minėtas depresinis sutrikimas yra didžiosios depresijos sutrikimas, pogimdyvinė depresija, distimija arba depresija, susijusi su bipoliniu sutrikimu, Alzheimeriu, psichoze arba Parkinsonu.

12. Panaudojimas pagal 9 punktą, kuriame afektinis sutrikimas yra nerimo sutrikimas.

13. Panaudojimas pagal 12 punktą, kuriame minėtas bendras nerimo sutrikimas yra socialinio nerimo sutrikimas, potrauminio streso sutrikimas, obsesinis kompulsinis sutrikimas, panikos sutrikimas, panikos priepuolis, specifinės fobijos, socialinė fobija arba agorafobija.

14. Panaudojimas pagal 9 punktą, kuriame minėtas sutrikimas arba liga yra skausmo sutrikimas.

15. Panaudojimas pagal 12 punktą, kuriame minėtas skausmo sutrikimas yra fibromialgijos sindromas, visa apimantis skausmas, nugaros skausmas, peties skausmas, galvos skausmas arba skausmas pabudimo metu ir dienos veiklos metu.

16. Panaudojimas pagal 9 punktą, kuriame minėtas sutrikimas arba liga yra dėmesio stokos dėl hiperaktyvumo sutrikimas.

17. Panaudojimas pagal 9 punktą, kuriame minėtas sutrikimas arba liga yra stresas dėl šlapimo nelaikymo.

(51) **Int.Cl.** ***C07D 231/00 (2006.01)*** *(11)* **1756064**
(96) 05754758.0
(96) 2005 05 31 *(97)* 2007 02 28
(97) 2008 05 14
(86) PCT/US2005/018828
(86) 2005 05 31
(87) WO 2005/121097
(87) 2005 12 22
(30) 577116 P, 2004 06 04, US
(72) PARMEE, Emma, R., US
XIONG, Yusheng, US
GUO, Jian, US
LIANG, Rui, US
BROCKUNIER, Linda, US
(73) Merck & Co., Inc., Rahway, NJ 07065-0907, US
(74) Marius JAKULIS - JASON, 3, AAA Baltic Service Company, Jasinskio g. 16B, Biurų centras Victoria, LT-01112 Vilnius, LT
(54) Pirazolo dariniai, kompozicijos, turinčios tokius junginius ir panaudojimo būdas
Apibrėžties punktai: 21, brėžiniai: 0
(57) 1. Junginys, pavaizduotas I formule:

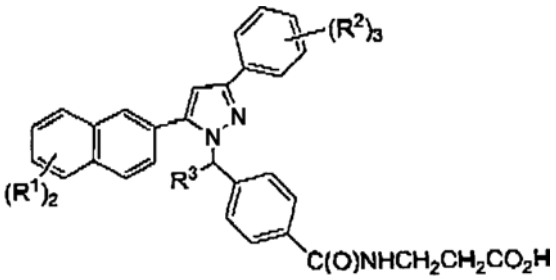

I

arba jo farmaciniu požiūriu priimtina druska arba solvatas, kur:
kiekvienas R^1 yra H arba yra parinktas iš grupės, susidedančios iš
(a) halogeno, OH, CO_2R^4, CN, SO_pR^5 arba NO_2,
(b) $C_{1–6}$alkilo arba $OC_{1–6}$alkilo, pasirinktinai pakeisto;
(1) 1-5 halogeno grupių iki perhaloalkilo grupės;
(2) CO_2R^4; (3) fenilo, pasirinktinai pakeisto sekančiai:
(i) 1-5 halogeno grupėmis, (ii) 1 CO_2R^4, CN, $S(O)_pR^5$, NO_2 arba $C(O)NR^6R^7$ grupe, (iii) 1-2 $C_{1–10}$alkilo arba alkoksi grupėmis, kiekviena pasirinktinai pakeista: 1-5 halogenais, iki perhaloalkilo ir 1-2 OH arba CO_2R^4 grupėmis;
kiekvienas R^2 yra parinktas iš R^1 kaip apibrėžta aukščiau arba 2 R^2 grupės gali būti paimtos kartu, kad sudarytų kondensuotą 5- 6-narę ciklinę struktūrą, turinčią 1-2 deguonies atomus ir 1-2 anglies atomus, kiekvienas iš kurių yra pasirinktinai pakeistas 1-2 F atomais;
R^3 yra H arba $C_{1–3}$alkilas;
R^4 yra H, $C_{1–6}$alkilas ir
R^5 reiškia narį, parinktą iš grupės, susidedančios iš: $C_{1–10}$alkilo, arilo arba Ar-C_{1}-$_{10}$alkilo;
R^6 ir R^7 kiekvienas nepriklausomai reiškia H arba $C_{1–3}$alkilą;
p yra 0, 1 arba 2;
ir “arilas” ir “Ar” reiškia mono- arba biciklinius aromatinius žiedus, turinčius 6-12 anglies atomų.

2. Junginys pagal 1 punktą, kur:
vienas R^1 yra H ir kitas yra H arba yra parinktas iš grupės, susidedančios iš: (a) halogeno, OH, CO_2R^4, CN, SO_PR^5 arba NO_2, (b) $C_{1–6}$alkilas arba $OC_{1–6}$alkilas, pasirinktinai pakeistas: (1) 1-5 halogeno grupėmis iki perhaloalkilo grupės; (2) CO_2R^4; (3) fenilas pasirinktinai pakeistas sekančiai: (i) 1-5 halogeno grupėmis, (ii) 1 CO_2R^4, CN, $S(O)_pR^5$, NO_2 arba $C(O)NR^6R^7$ grupėmis, (iii) 1-2 $C_{1–10}$alkilo arba alkoksi grupėmis, kiekviena pasirinktinai pakeista: 1-5 halogenu, iki perhaloalkilo ir 1-2 OH arba CO_2R^4 grupe.

3. Junginys pagal 2 punktą, kur vienas R^1 yra H ir kitas yra H arba yra parinktas iš grupės, susidedančios iš: (a) halogeno arba OH; ir (b) $C_{1–4}$alkilo arba $OC_{1–4}$alkilo, kiekvienas pasirinktinai pakeistas: 1-3 halogeno grupėmis.

4. Junginys pagal 1 punktą, kur kiekvienas R^2 reiškia H arba yra parinktas iš grupės, susidedančios iš: (a) halogeno, parinkto iš Cl ir F, (b) $C_{1–6}$alkilo arba $OC_{1–6}$alkilo, pasirinktinai pakeisto 1-3 halogeno grupėmis, arba dvi R^2 grupės paimtos kartu, sudaro 5-6-narę ciklinę struktūrą, turinčią 1-2 deguonies atomus, ir 1-2 anglies atomus, kiekvienas iš kurių yra pasirinktinai pakeistas 1-2 F atomais.

5. Junginys pagal 1 punktą, kur: R^3 reiškia H arba metilą.

6. Junginys pagal 1 punktą, kur:
vienas R^1 yra H ir kitas yra H arba yra parinktas iš grupės, susidedančios iš:
(a) halogeno, OH, CO_2R^4, CN, SO_pR^5 arba NO_2,
(b) $C_{1–6}$alkilo arba $OC_{1–6}$alkilo, pasirinktinai pakeisto;
(1) 1-5 halogeno grupėmis iki perhaloalkilo grupės;
(2) CO_2R^4; (3) fenilu, pasirinktinai pakeistu sekančiai:
(i) 1-5 halogeno grupėmis, (ii) 1 CO_2R^4, CN, $S(O)_pR^5$, NO_2 arba $C(O)NR^6R^7$ grupe, (iii) 1-2 $C_{1–10}$alkilo arba alkoksi grupėmis, kiekviena pasirinktinai pakeista: 1-5 halogenais, iki perhaloalkilo ir 1-2 OH arba CO_2R^4 grupėmis;
kiekvienas R^2 reiškia H arba yra parinktas iš grupės, susidedančios iš: (a) halogeno, parinkto iš Cl ir F, (b) $C_{1–6}$alkilo arba $OC_{1–6}$alkilo, pasirinktinai pakeisto 1-3 halogeno grupėmis arba dvi R^2 grupės paimtos kartu, sudaro kondensuotą 5-6-narę ciklinę struktūrą, turinčią 1-2 deguonies atomus ir 1-2 anglies atomus, kiekvienas iš kurių yra pasirinktinai pakeistas 1-2 F atomais; ir
R^3 reiškia H arba metilą;
R^4 yra H arba $C_{1–6}$alkilas;
R^5 reiškia narį, parinktą iš grupės, susidedančios iš $C_{1–10}$alkilo, arilo arba Ar-$C_{1.\ 10}$alkilo;
R^6 ir R^7 kiekvienas nepriklausomai reiškia H arba $C_{1–3}$alkilą ir p yra 0, 1 arba 2.

7. Junginys pagal 1 punktą arba jo farmaciniu požiūriu priimtina druska arba jo solvatas, kur vienas R^1 reiškia H, kitas yra parinktas iš Cl, F, CF_3 arba $OC_{1–3}$alkilo; R^2 reiškia halogeną, CF_3, $OC_{1–3}$alkilą arba OCF_3, ir R^3 yra H arba metilas.

8. Junginys pagal 1 punktą, parinktas iš:

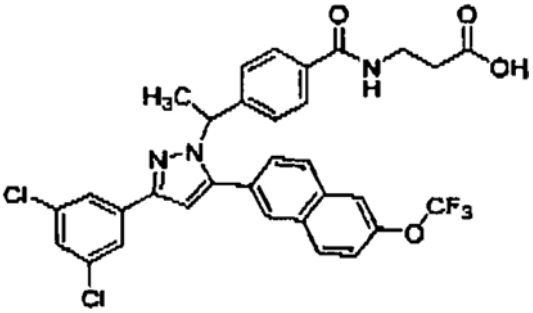

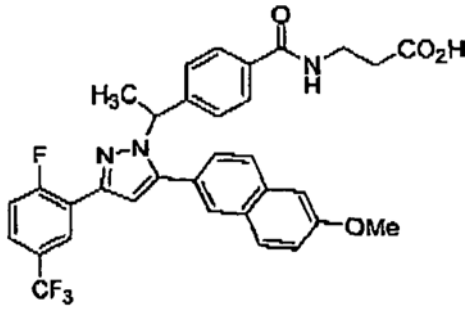

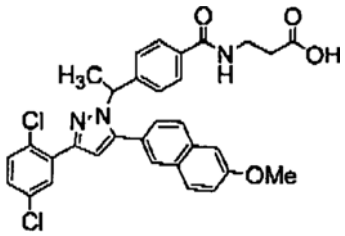

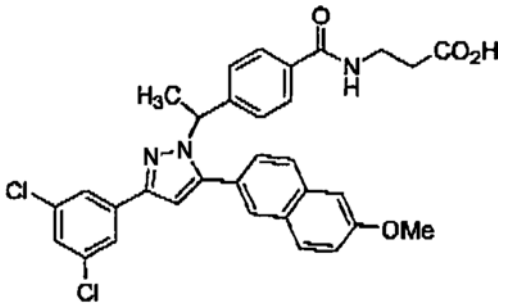

1 lentelė

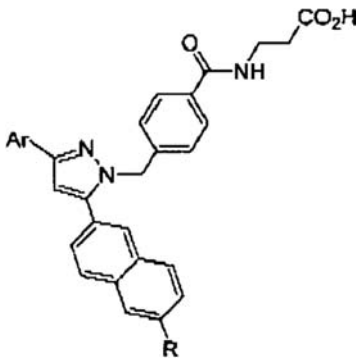

Ar	R	Ar	R
3,5-diCF_3Ph	H	3,5-diClPh	H
3,5-diClPh	MeO	4-CF_3OPh	MeO
4-CF_3, 2-PrOPh	H	4-CF_3, 2-PrOPh	MeO
3,5-diClPh	CF_3O	4-CF_3OPh	CF_3O
4-CF_3, 2-PrOPh	CF_3O	3-Cl, 2-EtOPh	MeO
4-Cl, 3-FPh	MeO	2,4-diFPh	MeO
2-CF_3OPh	MeO	2-EtOPh	MeO
2-F, 5-CF_3Ph	MeO	4-Cl, 2-EtOPh	MeO

2 lentelė

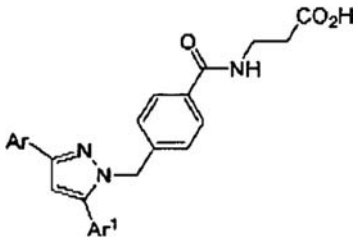

Ar	Ar^1
3,5-diClPh	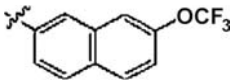
4-CF_3OPh	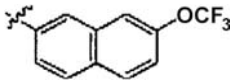
4-CF_3, 2-PrOPh	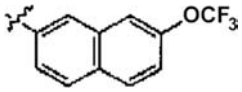
3,5-diClPh	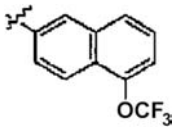
3,5-diClPh	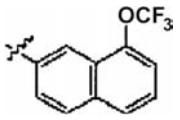

3 lentelė

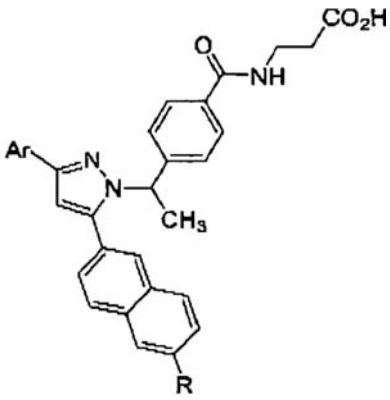

Ar	R	Ar	R
4-Cl, 2-PrOPh	CF_3O	4-Cl, 2-PrOPh	MeO
5-Cl, 2-CF_3OPh	CF_3O	5-Cl, 2-CF_3OPh	MeO
3,5-diClPh	EtO	4-CF_3OPh	MeO
3,5-diClPh	CF_3	3,5-diClPh	Cl
5-Cl, 2-CF_3OPh	CF_3	5-Cl, 2-CF_3OPh	Cl
3,4-diClPh	MeO	3,4-diClPh	CF_3O
4-Cl, 2-CF_3OPh	MeO	4-Cl, 2-CF_3OPh	CF_3O
3,4,5-triFPh	MeO	3,4,5-triFPh	CF_3O
3-CF_3OPh	MeO	3-CF_3OPh	CF_3O
3-Cl, 4-FPh	MeO	3-Cl, 4-FPh	CF_3O
2-F, 4-CF_3Ph	MeO	2-F, 4-CF_3Ph	CF_3O
2-F, 4-CF_3Ph	EtO	3-Cl, 4-FPh	EtO

Ar	R	Ar	R
3-Cl, 4-FPh	CF_3	2-F, 4-CF_3Ph	CF_3
3,4,5-triFPh	CF_3	3-$CF_3$0Ph CF_3	
3,4-diClPh	CF_3	2-F, 5-CF_3Ph	EtO
2-F, 5-CF_3Ph	CF_3O	3,5-diClPh	OH
4-CF_3, 2-cPrCH_2OPh	MeO	4-CF_3, 2-EtOPh	MeO
4-CF_3, 2-cPentOPh	McO	4-Cl, 2-CF_3OPh	CF_3
3-Cl, 4-FPh	Cl	2-F, 4-CF_3Ph	Cl
3,4,5-triFPh	Cl	3-CF_3QPh	Cl
4-Cl, 2-CF_3OPh	Cl	3,4-diClPh	Cl
3,4-diFPhMeO	5-Cl, 2-FPh	MeO	
5-C1, 2-FPh	CF_3O	3-Cl, 4-MeOPh	MeO
3-Cl, 4-EtOPh	MeO	3-Cl, 4-PrOPh	MeO
3-Cl, 4-cPrCH_2OPh	MeO	3-Cl, 4-cPentOPh	MeO
5-Cl, 2-MeOPh	MeO	5-Cl, 2-EtOPh	MeO
5-Cl, 2-PrOPh	MeO	5-Cl, 2-cPrCH_2OPh	MeO
5-Cl, 2-cPentOPh	MeO	2,5-diClPh	MeO
2,3,5-triClPh	MeO	3-Cl, 4-MeOPh	Cl
3-Cl, 4-EtOPh	Cl	3-Cl, 4-PrOPh	Cl
3-Cl, 4-cPrCH_2OPh	Cl	3-Cl, 4-cPentOPh	Cl
3-CF_3Ph	Cl	2,5-diFPh	MeO
2.5-diFPh	CF_3O	2,4,5-triFPh	MeO
2,4,5-triFPh	CF_3O	2-F, 5-CF_3Ph	Cl
4-Cl, 2-MeOPh	MeO	4-Cl, 2-EtOPh	MeO
4-Cl, 2-cPentOPh	MeO	4-Cl, 2-cPrCH_2OPh	MeO
4-Cl, 2-PrOPh	Cl		

4 lentelė

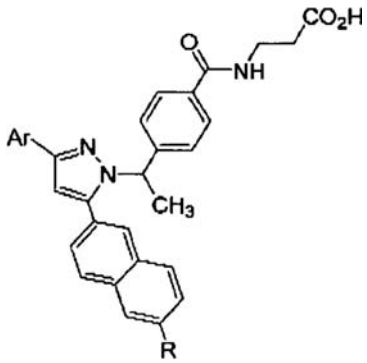

Ar	R	Ar	R
4-Cl, 2-PrOPh	CF_3O	4-Cl, 2-PrOPh	MeO
5-Cl, 2-CF_3OPh	CF_3O	5-Cl, 2-CF_3OPh	MeO
3,5-diClPh	MeO	3,5-diClPh	CF_3
2,5-diClPh	MeO	2,3,5-diCiPh	MeO

5 lentelė

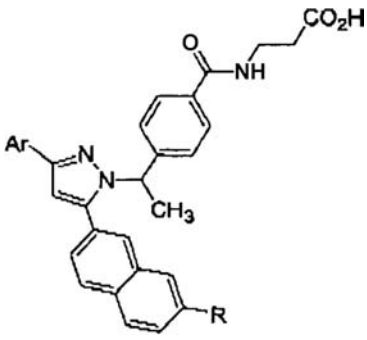

Ar	R	Ar	R
3,5-diClPh	CF_3O	3,5-diClPh	CF_3O
4-Cl, 2-PrOPh	CF_3O	4-Cl, 2-PrOPh	$CF_3$0
3,5-,diClPh	CF_3	5-Cl, 2-CF_3OPh	CF_3
5-Cl, 2-CF_3OPh	CF_3O		

6 lentelė

Ar	R
3,5-diClPh	H
4-CF_3OPh	H
4-CF_3OPh	EtO
4-Cl, 2-PrOPh	H
5-Cl, 2-CF_3OPh	H
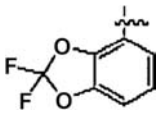	CF_3O
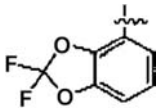	MeO
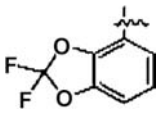	H
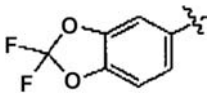	MeO
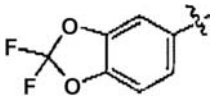	H
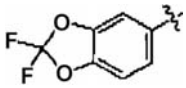	CF_3O
4-ClPh	MeO
4-^{t}BuPh	MeO
3-F, 4-EtOPh	MeO
3-F_2 4-CF_3OPh	MeO
3,5-diFPh	MeO
4-FPh	MeO
3-EtOPh	MeO
3-Me, 4-FPh	MeO
3-F. 4-MeO	MeO
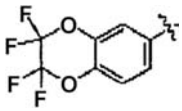	MeO
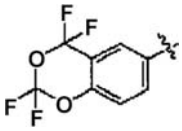	MeO
2-i-PrOPh	MeO
2-MeO, 4-FPh	MeO
3-ClPh	MeO
2,4-diFPh	MeO
4-Cl, 3-FPh	MeO
2-$CF_3$0Ph	MeO
2-FPh	MeO
3-Cl; 4-CF_3Ph	MeO
3-MePh	MeO
3-Cl, 4-CF_3OPh	MeO
4-Me, 2-MeOPh	MeO
5-F, 2.MeO	MeO
2,4-diClPh	MeO

arba jo farmaciniu požiūriu priimtina druska arba jo solvatas.

9. Junginys pagal 1 punktą, parinktas iš:

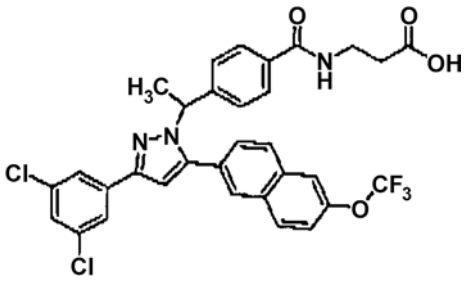

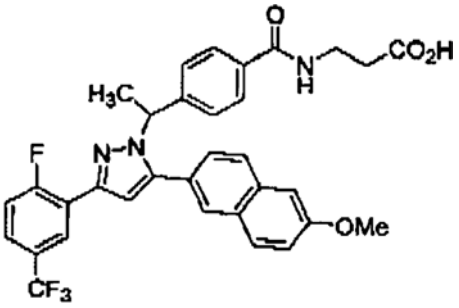

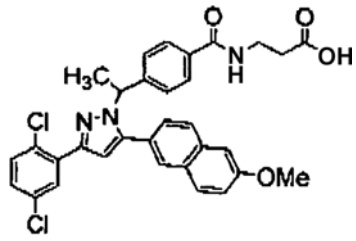

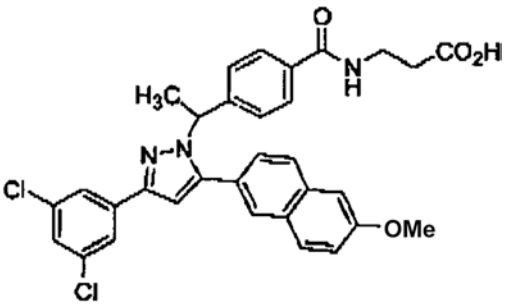

arba jo farmaciniu požiūriu priimtina druska arba jo solvatas.

10. Junginys pagal 1 punktą, pavaizduotas struktūra:

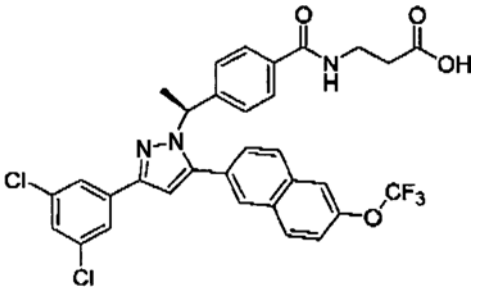

arba jo farmaciniu požiūriu priimtina druska arba jo solvatas.

11. Junginys pagal 1 punktą, pavaizduotas struktūra:

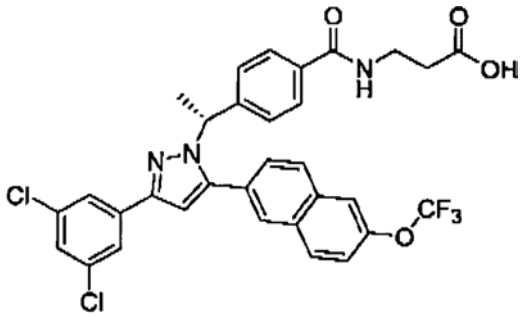

arba jo farmaciniu požiūriu priimtina druska arba jo solvatas.

12. Junginys pagal 1 punktą, pavaizduotas struktūra:

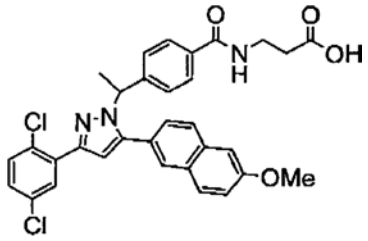

arba jo farmaciniu požiūriu priimtina druska arba jo solvatas.

13. Junginys pagal 1 punktą, pavaizduotas struktūra:

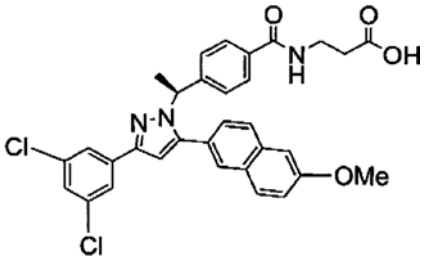

arba jo farmaciniu požiūriu priimtina druska arba jo solvatas.

14. Junginys pagal 1 punktą, pavaizduotas struktūra:

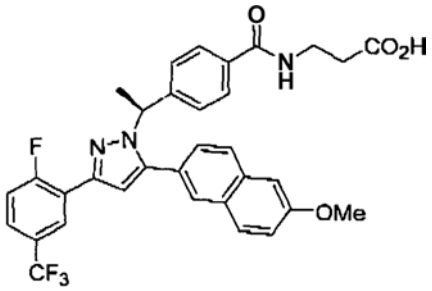

arba jo farmaciniu požiūriu priimtina druska arba jo solvatas.

15. Farmacinė kompozicija, apimanti junginį pagal bet kurį ankstesnį punktą derinyje su farmaciniu požiūriu priimtinu nešikliu.

16. Farmacinė kompozicija pagal 15 punktą, kuri dar apima vieną arba daugiau papildomų aktyvių ingredientų, parinktų iš:

DPP-IV inhibitoriaus, parinkto iš grupės, susidedančios iš:

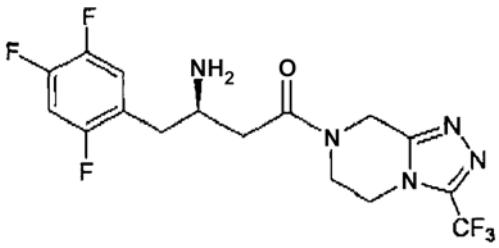

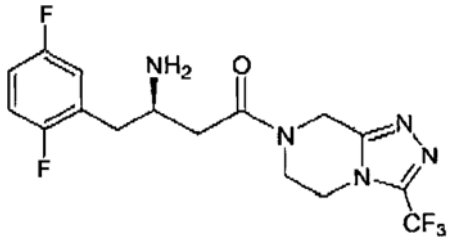

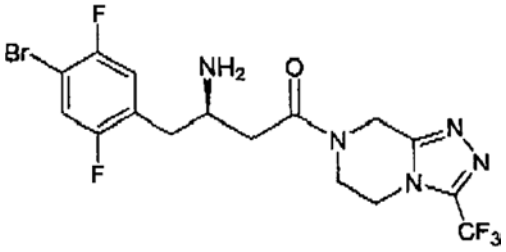

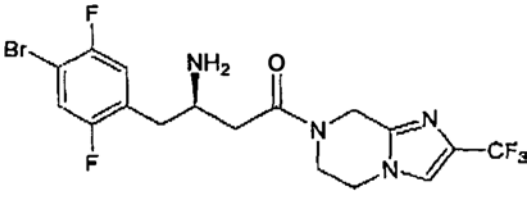

ir jų farmaciniu požiūriu priimtinų druskų arba jų solvatų;
metformino;
simvastatino;
atorvastatino;
ezetimibo;
pioglitazono; ir
N-[3-(4-chlorfenil)-2-(3-cianofenil)-1-metilpropil]-2-(5-trifluormetil-2-piridiloksi)-2-metilpropanamido.

17. Junginys pagal bet kurį 1-14 punktą, skirtas panaudoti antro tipo *diabetes mellitus* gydymui arba pradžios atitolinimui žinduoliuose.

18. Junginys pagal bet kurį 1-14 punktą, skirtas panaudoti gydymui arba pradžios atitolinimui būklės, parinktos iš grupės, susidedančios iš:
(I) hiperglikemijos, (2) sumažėjusios gliukozės tolerancijos, (3) atsparumo insulinui, (4) nutukimo, (5) lipidų sutrikimo, (6) dislipidemijos, (7) hiperlipidemijos, (8) hipertrigliceridemijos, (9) hipercholesterolemijos, (10) žemo HDL lygio, (11) aukšto LDL lygio, (12) aterosklerozės ir jos pasėkmių, (13) kraujagyslių restenozės, (14) pankreatito, (15) abdominalinio nutukimo, (16) neurodegeneratyvinių ligų, (17) retinopatijos, (18) nefropatijos, (19) neuropatijos, (20) X sindromo ir kitų būklių ir surtrikimų, kurių komponentas yra atsparumas insulinui žinduoliuose.

19. Junginys pagal bet kurį 1-14 punktą, skirtas panaudoti gydymui būklės, parinktos iš grupės, suidedančios iš hipercholesterolemijos, aterosklerozės, žemo HDL lygio, aukšto LDL lygio, hiperlipidemijos, hipertrigliceridemijos ir dislipidemijos žinduoliuose, derinyje su statinu, parinktu iš simvastatino ir atorvastatino.

20. Junginys pagal bet kurį 1-14 punktą, skirtas panaudoti aterosklerozės išsivystymo rizikos arba aterosklerozės pradžios atitolinimui žmonėse, derinyje su ezetimibu.

21. Panaudojimas junginio pagal bet kurį 1-14 punktą gamyboje medikamento, skirto antro tipo *diabetes mellitus* arba būklės, parinktos iš grupės, suisdedančios iš: (1) hiperglicemijos, (2) sumažėjusios gliukozės tolerancijos, (3) atsparumo insulinui, (4) nutukimo, (5) lipidų sutrikimo, (6) dislipidemijos, (7) hiperlipidemijos, (8) hipertrigliceridemijos, (9) hipercholesterolemijos, (10) žemo HDL lygio, (11) aukšto LDL lygio, (12) aterosklerozės ir jos pasėkmių, (13) kraujagyslių restenozės, (14) pankreatito, (15) abdominalinio nutukimo, (16) neurodegeneratyvinių ligų, (17) retinopatijos, (18) nefropatijos, (19) neuropatijos, (20) X sindromo ir kitų būklių ir sutrikimų, kurių komponentas yra atsparumas insulinui, žinduoliuose.

(51) **Int.Cl.** ***C07D 407/12 (2006.01)*** *(11)* **1737847**
A61K 31/35 (2006.01)
A61P 9/00 (2006.01)
(96) 05815690.2
(96) 2005 08 01 *(97)* 2007 01 03
(97) 2008 06 04
(86) PCT/IN2005/000252
(86) 2005 08 01
(87) WO 2006/025070
(87) 2006 03 09
(30) MU08112004, 2004 07 30, IN
(72) SHETH, Rakesh, Torrent Pharmaceuticals Limited, IN
ATTANTI, S., V,. Torrent Pharmaceuticals Limited, IN
PATEL, Hasmukh, M., Torrent Pharmaceuticals Ltd., IN
GUPTA, Vinodkumar Torrent Pharmaceuticals Limited, IN
NADKARNI, Sunil, S., Torrent Pharmaceuticals Ltd., IN
(73) Torrent Pharmaceuticals Ltd, PO Bhat 382 428, Dist Gandhinager, Gujarat State, IN
(74) Marius JAKULIS - JASON, 3, AAA Baltic Service Company, Jasinskio g. 16B, Biurų centras Victoria, LT-01112 Vilnius, LT
(54) Nebivololis ir jo farmaciniu požiūriu priimtinos druskos, gavimo būdas ir nebivololio farmacinės kompozicijos
Apibrėžties punktai: 4, brėžiniai: 0
(57) 1. Farmacinė kompozicija, apimanti nebivololio hidrochloridą ir farmaciniu požiūriu priimtiną nešiklį, b e s i s k i r i a n t i tuo, kad minėta farmacinė kompozicija neturi jokio drėkiklio, ir pasirinktinai turi rišiklį ir(arba) skilimą skatinančią medžiagą.

2. Farmacinė kompozicija, kaip apibrėžta 1 punkte, kuriame minėta farmacinė kompozicija yra tabletė arba kapsulė.

3. Tabletė, kaip pareikšta 2 punkte, iš esmės turinti sekančią sudėtį:

Nebivololio hidrochloridas	2,37 m/m %
Laktozės monohidratas	62,38 m/m %
Kukurūzų krakomolas	15,00 m/m %
Natrio kroskarmeliozė	6,00 m/m %
Hipromeliozė (6 ciklai per sek.)	1,50 m/m %
Mikrokristalinė celiuliozė	11,50 m/m %
Koloidinis bevandenis kvarcas	0,25 m/m %
Magnio stearatas	1,00 m/m %

4. Farmacinė kompozicija, kaip apibrėžta 1 punkte, kurioje nebivololio hidrochlorido yra nuo 0,5 iki 10 m/m %; skiediklio yra nuo 78 iki 93,05 m/m %; tepiklio yra nuo 0,25 iki 3 m/m %; ir slidiklio yra nuo 0,25 iki 3 m/m %; pasirinktinai, rišiklio yra nuo 0,5 iki 5 m/m %; ir(arba) skilimą skatinančios medžiagos yra nuo 0,5 iki 10 m/m % ribose.

(51) **Int.Cl.** ***C07D 471/04 (2006.01)*** (11) **1725553**
A61K 31/437 (2006.01)
A61P 11/06 (2006.01)
A61P 35/02 (2006.01)
A61P 37/08 (2006.01)
(96) 05715779.4
(96) 2005 03 07 (97) 2006 11 29
(97) 2008 05 07
(86) PCT/EP2005/002362
(86) 2005 03 07
(87) WO 2005/095397
(87) 2005 10 13
(30) PCT/EP2004/0024, 2004 03 11, WO
(72) FRETZ, Heinz, CH
FECHER, Anja, CH
HILPERT, Kurt, CH
RIEDERER, Markus, CH
(73) Actelion Pharmaceuticals Ltd., 4123 Allschwil, CH
(74) Marius JAKULIS - JASON, 3, AAA Baltic Service Company, Jasinskio g. 16B, Biurų centras Victoria, LT-01112 Vilnius, LT
(54) Tetrahidropiridoindolo dariniai
Apibrėžties punktai: 15, brėžiniai: 0

(57) 1. Junginys, parinktas iš grupės, susidedančios iš tetrahidropiridoindolo darinių, turinčių bendrąją formulę (I)

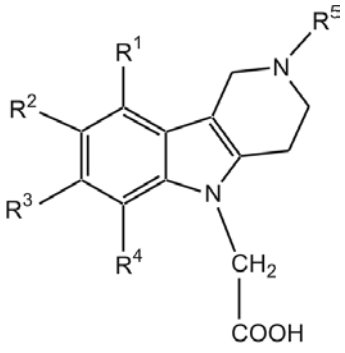

(I)

kur
R^1, R^2, R^3 ir R^4, nepriklausomai, reiškia vandenilį, C_1-C_5-alkilą, C_1-C_5-alkoksi, halogeną, nitro, ciano arba formilą; ir
R^5 reiškia C_0-C_5-alkil-karbonilą, C_2-C_5-alkenil-karbonilą, C_1-C_5-alkoksi-karbonilą, C_1-C_5-alkil-karbamoilą, aril-karbonilą, aril-C_1-C_5-alkil-karbonilą, aril-C_1-C_5-alkoksi-karbonilą, aril-karbamoilą, aril-tiokarbamoilą, aril-C_1-C_5-alkil-karbamoilą, aril-C_1-C_5-alkil-tiokarbamoilą, cikloalkil-karbonilą, cikloalkil-C_1-C_5-alkil-karbonilą, cikloalkil-C_1-C_5-alkoksi-karbonilą, cikloalkil-karbamoilą, heteroaril-karbonilą, heteroaril-C_1-C_5-alkil-karbonilą arba heteroaril-C_1-C_5-alkoksi-karbonilą;
kur
„arilas“ reiškia aromatinę karbociklinę grupę, turinčią nuo 6 iki 14 anglies atomų, turinčią vieną žiedą arba daug kondensuotų žiedų, kur minėtas žiedas (-ai) yra pasirinktinai pakeisti vienu arba daugiau pakaitų, nepriklausomai parinktų iš grupės, susidedančios iš okso, ciano, halogeno, hidroksi, C_1-C_5-alkilo, C_2-C_5-alkenilo, C_1-C_5-alkoksi, C_2-C_5-alkeniloksi, cikloalkilo, arilo, heteroarilo, trifluormetilo, trifluormetoksi, amino ir karboksi;
„heteroarilas“ reiškia monociklinę heteroaromatinę arba biciklinę, arba triciklinę kondensuotų žiedų heteroaromatinę grupę, turinčią 5-14 žiedo narius, iš kurių 1-3 yra heteroatomai, parinkti iš grupės, susidedančios iš deguonies, azoto ir sieros, kai kiti žiedo nariai yra anglies atomai, kur heteroarilo grupė yra pasirinktinai pakeista vienu arba daugiau pakaitų, iš kurių kiekvienas nepriklausomai yra parinktas iš ciano, halogeno, hidroksi, C_1-C_5-alkilo, C_2-C_5-alkenilo, C_1-C_5-alkoksi, C_2-C_5-alkeniloksi, cikloalkilo, arilo, heteroarilo, trifluormetilo, trifluormetoksi, amino ir carboksi; ir
„cikloalkilas“ reiškia nepakeistą, prisotintą ciklinį angliavandenilio fragmentą, turintį 3-15 anglies atomų, kur policikliių cikloalkilo grupių vienas iš distalinių žiedų gali būti aromatinis;
su sąlyga, kad kai R^1, R^2, R^3 ir R^4 reiškia vandenilį, R^5 nėra etoksi-karbonilo grupė arba tret.-butoksikarbonilo grupė;
arba jo druska.

2. Junginys pagal 1 punktą, kur
R^1, R^2, R^3 ir R^4, nepriklausomai, reiškia vandenilį, C_1-C_5-alkilą, C_1-C_5-alkoksi, halogeną, nitro, ciano arba formilą; ir
R^5 reiškia C_0-C_5-alkil-karbonilą, C_2-C_5-alkenil-karbonilą, C_1-C_5-alkoksi-karbonilą, C_1-C_5-alkil-karbamoilą, aril-karbonilą, aril-C_1-C_5-alkil-karbonilą, aril-C_1-C_5-alkoksi-karbonilą, aril-karbamoilą, cikloalkil-karbonilą, cikloalkil-C_1-C_5-alkil-karbonilą, cikloalkil-C_1-C_5-alkoksi-karbonilą, heteroaril-karbonilą, heteroaril-C_1-C_5-alkil-karbonilą arba heteroaril-C_1-C_5-alkoksi-karbonilą;
su sąlyga, kad kai R^1, R^2, R^3 ir R^4 reiškia vandenilį, R^5 nėra etoksi-karbonilo grupė arba tret.-butoksikarbonilo grupė;
arba jo druska.

3. Junginys pagal 1 punktą, kur
R^1, R^2, R^3 ir R^4, nepriklausomai, reiškia vandenilį, C_1-C_5-alkilą, C_1-C_5-alkoksi arba halogeną; ir
R^5 reiškia C_0-C_5-alkil-karbonilą, C_2-C_5-alkenil-karbonilą, C_1-C_5-alkoksi-karbonilą, C_1-C_5-alkil-karbamoilą, aril-karbonilą, aril-C_1-C_5-alkil-karbonilą, aril-C_1-C_5-alkoksi-karbonilą, aril-karbamoilą, aril-tiokarbamoilą, aril-C_1-C_5-alkil-karbamoilą, aril-C_1-C_5-alkil-tiokarbamoilą, cikloalkil-karbonilą,

cikloalkil-C_1-C_5-alkil-karbonilą, cikloalkil-karbamoilą arba heteroaril-karbonilą;
su sąlyga, kad kai R^1, R^2, R^3 ir R^4 reiškia vandenilį, R^5 nėra etoksi-karbonilo grupė arba tret.-butoksikarbonilo grupė;
arba jo druska.

4. Junginys pagal bet kurį iš 1-3 punktų, kur R^1, R^2, R^3 ir R^4 reiškia vandenilį;
arba jo druska.

5. Junginys pagal 1 arba 2 punktą, kur R^1, R^2, R^3 ir R^4, nepriklausomai, reiškia C_1-C_5-alkilą, C_1-C_3-alkoksi, halogeną, nitro, ciano arba formilą;
arba jo druska.

6. Junginys pagal bet kurį iš 1-3 punktų, kur vienas arba du pakaitai, parinkti iš R^1, R^2, R^3 ir R^4, nepriklausomai reiškia metilą, trifluormetilą, metoksi, fluorą, chlorą arba bromą;
arba jo druska.

7. Junginys pagal bet kurį iš 1-6 punktų, kur R^5 yra parinktas iš grupės, susidedančios iš 2-cikloheksil-2-fenil-acetilo; 2-naftalen-1-il-acetilo; 2-naftalen-2-il-acetilo; 3-ciklopentil-propionilo; 3-fenil-propionilo; acetilo; difenilacetilo; heksanoilo; (E)-but-2-enoilo; 9*H*-fluoren-9-ilmetoksikarbonilo; benziloksikarbonilo; butoksikarbonilo; fenilacetilo; etilkarbamoilo; 2-brom-3-metil-benzoilo; 2-brom-5-metil-benzoilo; 2-metoksi-benzoilo; 3,4,5-trimetoksi-benzoilo; 3,5-bis-trifluormetil-benzoilo; 3,5-dimetoksi-benzoilo; 3-chlor-benzoilo; 4-brom-benzoilo; 4-chlor-benzoilo; 4-metoksi-benzoilo; 4-tret.-butil-benzoilo; 4-trifluormetoksi-benzoilo; 4-trifluormetil-benzoilo; benzoilo; fenilkarbamoilo; 4'-etil-bifenil-4-karbonilo; bifenil-2-karbonilo; bifenil-4-karbonilo; 2-metoksi-naftalen-1-karbonilo; 4-metoksi-naftalen-1-karbonilo; 2-etoksi-naftalen-1-karbonilo; naftalen-1-karbonilo; cikloheksan-karbonilo; ciklopropan-karbonilo; piridin-3-karbonilo; 2-chlor-6-metil-piridin-4-karbonilo; piridin-4-karbonilo; furan-2-karbonilo; furan-3-karbonilo; 2-metil-furan-3-karbonilo; 3-metil-furan-2-karbonilo; 5-brom-furan-2-karbonilo; pirazin-2-karbonilo, benzo[b]tiofen-2-karbonilo; 5-chlor-tiofen-2-karbonilo; 3-metil-tiofen-2-karbonilo; 5-metil-tiofen-2-karbonilo; tiofen-2-karbonilo ir tiofen-3-karbonilo;
arba jo druska.

8. Junginys pagal 1 punktą, kur R^1, R^2, R^3 ir R^4, nepriklausomai, reiškia vandenilį, C_1-C_5-alkilą, C_1-C_3-alkoksi arba halogeną; ir R^5 reiškia C_0-C_5-alkil-karbonilą; C_1-C_5-alkil-karbamoilą; C_1-C_5-alkoksi-karbonilą; C_2-C_5-alkenil-karbonilą; C_3-C_6-cikloalkil-karbonilą; C_3-C_6-cikloalkil-C_1-C_3-alkil-karbonilą; C_3-C_6-cikloalkil-karbamoilą; C_3-C_6-cikloalkil-tiokarbamoilą; fenil-karbonilą arba fenil-C_1-C_3-alkil-karbonilą, kur šių dviejų grupių fenilo fragmentas gali būti mono-, di-, tri- arba tetra-pakeistas pakaitais, nepriklausomai parinktais iš C_1-C_4-alkilo, C_1-C_3-alkoksi, halogeno, trifluormetilo ir trifluormetoksi, mono-pakeistas C_3-C_6-cikloalkilu, arba mono-pakeistas fenilo grupe, kuri savo ruožtu gali būti pakeista C_1-C_3-alkilo arba C_1-C_3-alkoksi grupe; fenil-C_1-C_3-alkoksi-karbonilą; fenil-karbamoilą arba fenil-tiokarbamoilą, kur šios dvi grupės yra pasirinktinai nepriklausomai mono- arba poli-pakeistos C_1-C_5-alkilu ir/arba halogenu; fenil-C_1-C_3-alkil-karbamoilą; fenil-C_1-C_3-alkil-tiokarbamoilą; bifenil-karbamoilą; naftil-karbonilą, naftil-C_1-C_3-alkil-karbonilą arba naftil-karbamoilą, kur šių trijų grupių naftilo fragmentai yra pasirinktinai mono- arba poli-pakeisti pakaitais, nepriklausomai parinktais iš C_1-C_3-alkilo, C_1-C_3-alkoksi ir halogeno; fluorenil-karbonilą, pasirinktinai pakeistą okso; fluorenil-C_1-C_3-alkoksi-karbonilą; arba 5-9 narių heteroaril-karbonilo grupes, turinčias 1-3 heteroatomus, nepriklausomai parinktus iš deguonies, azoto ir sieros, kur minėtos grupės gali būti pakeistos viena arba dviem grupėmis, nepriklausomai parinktomis iš C_1-C_3-alkilo, C_1-C_3-alkoksi, halogeno ir trifluormetilo;
su sąlyga, kad kai R^1, R^2, R^3 ir R^4 reiškia vandenilį, R^5 nėra etoksi-karbonilo grupė arba tret-butoksikarbonilo grupė;
arba jo druska.

9. Junginys pagal 1 arba 2 punktą, kur R^1, R^2, R^3 ir R^4, nepriklausomai, reiškia vandenilį, C_1-C_5-alkilą, C_1-C_3-alkoksi arba halogeną; ir R^5 reiškia C_0-C_5-alkil-karbonilą; C_1-C_5-alkoksi-karbonilą; C_2-C_5-alkenil-karbonilą; C_3-C_6-cikloalkil-karbonilą; C_3-C_6-cikloalkil-C_1-C_3-alkil-karbonilą; C_3-C_6-cikloalkil-C_1-C_3-alkoksi-karbonilą; fenil-karbonilą arba fenil-C_1-C_3-alkil-karbonilą, kur minėtų grupių fenilo fragmentas gali būti nepriklausomai mono-, di- arba tri-pakeistas C_1-C_4-alkilu, C_1-C_3-alkoksi, halogenu, trifluormetilu arba trifluormetoksi arba mono-pakeistas fenilo grupe, kuri savo ruožtu gali būti pakeista C_1-C_3-alkilo arba C_1-C_3-alkoksi grupe; naftil-karbonilą; fluorenil-C_1-C_3-alkoksi-karbonilą; arba penkių arba šešių narių heteroaril-karbonilo grupes, turinčias 1-3 heteroatomus, nepriklausomai parinktus iš deguonies, azoto ir sieros, kur minėtos grupės gali būti pakeistos viena arba dviem grupėmis, nepriklausomai parinktomis iš C_1-C_3-alkilo, C_1-C_3-alkoksi, halogeno ir trifluormetilo;
su sąlyga, kad kai R^1, R^2, R^3 ir R^4 reiškia vandenilį, R^5 nėra etoksi-karbonilo grupė arba tret.-butoksikarbonilo grupė;
arba jo druska.

10. Junginys pagal bet kurį iš ankstesnių punktų, parinktas iš grupės, susidedančios iš:
(2-benziloksikarbonil-1,2,3,4-tetrahidro-pirido[4,3-b]indol-5-il)-acto rūgšties;
(2-butoksikarbonil-1,2,3,4-tetrahidro-pirido[4,3-b]indol-5-il)-acto rūgšties;
(2-9*H*-fluoren-9-ilmetoksikarbonil-1,2,3,4-tetrahidro-pirido[4,3-b]indol-5-il)-acto rūgšties;
(2-acetil-1,2,3,4-tetrahidro-pirido[4,3-*b*]indol-5-il)-acto rūgšties;
(2-fenilacetil-1,2,3,4-tetrahidro-pirido[4,3-*b*]indol-5-il)-acto rūgšties;
(2-benzoil-1,2,3,4-tetrahidro-pirido[4,3-*b*]indol-5-il)-acto rūgšties;
[2-(3,4,5-trimetoksi-benzoil)-1,2,3,4-tetrahidro-pirido[4,3-*b*]indol-5-il]-acto rūgšties;
(2-cikloheksankarbonil-1,2,3,4-tetrahidro-pirido[4,3-*b*]indol-5-il)-acto rūgšties;

[2-(4-metoksi-benzoil)-1,2,3,4-tetrahidro-pirido[4,3-*b*]indol-5-il]-acto rūgšties;
[2-(tiofen-2-karbonil)-1,2,3,4-tetrahidro-pirido[4,3-*b*]indol-5-il]-acto rūgšties;
[2-(furan-2-karbonil)-1,2,3,4-tetrahidro-pirido[4,3-*b*]indol-5-il]-acto rūgšties;
(2-ciklopropankarbonil-1,2,3,4-tetrahidro-pirido[4,3-*b*]indol-5-il)-acto rūgšties;
[2-(naftalen-1-karbonil)-1,2,3,4-tetrahidro-pirido[4,3-*b*]indol-5-il]-acto rūgšties;
[2-(2-metoksi-benzoil)-1,2,3,4-tetrahidro-pirido[4,3-*b*]indol-5-il]-acto rūgšties;
[2-(4-trifluormetil-benzoil)-1,2,3,4-tetrahidro-pirido[4,3-*b*]indol-5-il]-acto rūgšties;
[2-(3,5-bis-trifluormetil-benzoil)-1,2,3,4-tetrahidro-pirido[4,3-*b*]indol-5-il]-acto rūgšties;
[2-(3-ciklopentil-propionil)-1,2,3,4-tetrahidro-pirido[4,3-*b*]indol-5-il]-acto rūgšties;
[2-(3-fenil-propionil)-1,2,3,4-tetrahidro-pirido[4,3-*b*]indol-5-il]-acto rūgšties;
[2-(bifenil-4-karbonil)-1,2,3,4-tetrahidro-pirido[4,3-*b*]indol-5-il]-acto rūgšties;
[2-(4-tret-butil-benzoil)-1,2,3,4-tetrahidro-pirido[4,3-*b*]indol-5-il]-acto rūgšties;
[2-(4-trifluormetoksi-benzoil)-1,2,3,4-tetrahidro-pirido[4,3-*b*]indol-5-il]-acto rūgšties;
[2-((E)-but-2-enoil)-1,2,3,4-tetrahidro-pirido[4,3-*b*]indol-5-il]-acto rūgšties;
[2-(4-chlor-benzoil)-1,2,3,4-tetrahidro-pirido[4,3-*b*]indol-5-il]-acto rūgšties;
[2-(3,5-dimetoksi-benzoil)-1,2,3,4-tetrahidro-pirido[4,3-*b*]indol-5-il]-acto rūgšties;
(2-difenilacetil-1,2,3,4-tetrahidro-pirido[4,3-*b*]indol-5-il)-acto rūgšties;
(2-heksanoil-1,2,3,4-tetrahidro-pirido[4,3-*b*]indol-5-il)-acto rūgšties;
[2-(3-chlor-benzoil)-1,2,3,4-tetrahidro-pirido[4,3-*b*]indol-5-il]-acto rūgšties;
[2-(4-brom-benzoil)-1,2,3,4-tetrahidro-pirido[4,3-*b*]indol-5-il]-acto rūgšties;
[2-(piridin-3-karbonil)-1,2,3,4-tetrahidro-pirido[4,3-*b*]indol-5-il]-acto rūgšties;
(2-benzoil-8-metoksi-1,2,3,4-tetrahidro-pirido[4,3-*b*]indol-5-il)-acto rūgšties;
(2-benzoil-7-metil-1,2,3,4-tetrahidro-pirido[4,3-*b*]indol-5-il)-acto rūgšties;
(2-benzoil-8-brom-1,2,3,4-tetrahidro-pirido[4,3-*b*]indol-5-il)-acto rūgšties;
(2-benzoil-8-metil-1,2,3,4-tetrahidro-pirido[4,3-*b*]indol-5-il)-acto rūgšties;
(2-benzoil-6-metil-1,2,3,4-tetrahidro-pirido[4,3-*b*]indol-5-il)-acto rūgšties;
[2-(pirazin-2-karbonil)-1,2,3,4-tetrahidro-pirido[4,3-*b*]indol-5-il]-acto rūgšties;
[2-(2-brom-3-metil-benzoil)-1,2,3,4-tetrahidro-pirido[4,3-*b*]indol-5-il]-acto rūgšties;
[2-(4'-etil-bifenil-4-karbonil)-1,2,3,4-tetrahidro-pirido[4,3-*b*]indol-5-il]-acto rūgšties;
[2-(2-brom-5-metil-benzoil)-1,2,3,4-tetrahidro-pirido[4,3-*b*]indol-5-il]-acto rūgšties;
[2-(2-chlor-6-metil-piridin-4-karbonil)-1,2,3,4-tetrahidro-pirido[4,3-*b*]indol-5-il]-acto rūgšties;
[2-(bifenil-2-karbonil)-1,2,3,4-tetrahidro-pirido[4,3-*b*]indol-5-il]-acto rūgšties;
[2-(5-brom-furan-2-karbonil)-1,2,3,4-tetrahidro-pirido[4,3-*b*]indol-5-il]-acto rūgšties;
[2-(3-metil-furan-2-karbonil)-1,2,3,4-tetrahidro-pirido[4,3-*b*]indol-5-il]-acto rūgšties;
[2-(2-metil-furan-3-karbonil)-1,2,3,4-tetrahidro-pirido[4,3-*b*]indol-5-il]-acto rūgšties;
[2-(benzo[*b*]tiofen-2-karbonil)-1,2,3,4-tetrahidro-pirido[4,3-*b*]indol-5-il]-acto rūgšties;
[2-(5-chlor-tiofen-2-karbonil)-1,2,3,4-tetrahidro-pirido[4,3-*b*]indol-5-il]-acto rūgšties;
[2-(furan-3-karbonil)-1,2,3,4-tetrahidro-pirido[4,3-*b*]indol-5-il]-acto rūgšties;
[2-(2-naftalen-2-il-acetil)-1,2,3,4-tetrahidro-pirido[4,3-*b*]indol-5-il]-acto rūgšties;
[2-(tiofen-3-karbonil)-1,2,3,4-tetrahidro-pirido[4,3-*b*]indol-5-il]-acto rūgšties;
[2-(2-naftalen-1-il-acetil)-1,2,3,4-tetrahidro-pirido[4,3-*b*]indol-5-il]-acto rūgšties;
rac. [2-(2-cikloheksil-2-fenil-acetil)-1,2,3,4-tetrahidro-pirido[4,3-*b*]indol-5-il]-acto rūgšties;
(2-fenilkarbamoil-1,2,3,4-tetrahidro-pirido[4,3-*b*]indol-5-il)-acto rūgšties;
(2-etilkarbamoil-1,2,3,4-tetrahidro-pirido[4,3-*b*]indol-5-il)-acto rūgšties;
[2-(2-etoksi-naftalen-1-karbonil)-1,2,3,4-tetrahidro-pirido[4,3-b]indol-5-il]-acto rūgšties;
[2-(3-metil-tiofen-2-karbonil)-1,2,3,4-tetrahidro-pirido[4,3-*b*]indol-5-il]-acto rūgšties;
[2-(5-metil-tiofen-2-karbonil)-1,2,3,4-tetrahidro-pirido[4,3-*b*]indol-5-il]-acto rūgšties; ir
[2-(piridin-4-karbonil)-1,2,3,4-tetrahidro-pirido[4,3-*b*]indol-5-il]-acto rūgšties;
arba jo druska.

11. Junginys pagal 10 punktą, parinktas iš grupės, susidedančios iš:
[[2-(naftalen-1-karbonil)-1,2,3,4-tetrahidro-pirido[4,3-*b*]indol-5-il]-acto rūgšties;
[2-(3-chlor-benzoil)-1,2,3,4-tetrahidro-pirido[4,3-*b*]indol-5-il]-acto rūgšties;
[2-(4'-etil-bifenil-4-karbonil)-1,2,3,4-tetrahidro-pirido[4,3-*b*]indol-5-il]-acto rūgšties;
[2-(2-brom-3-metil-benzoil)-1,2,3,4-tetrahidro-pirido[4,3-*b*]indol-5-il]-acto rūgšties;
(2-benzoil-8-brom-1,2,3,4-tetrahidro-pirido[4,3-*b*]indol-5-il)-acto rūgšties;
(2-benzoil-1,2,3,4-tetrahidro-pirido[4,3-*b*]indol-5-il)-acto rūgšties;
[2-(4-brom-benzoil)-1,2,3,4-tetrahidro-pirido[4,3-*b*]indol-5-il] acto rūgšties; ir
[2-(furan-2-karbonil)-1,2,3,4-tetrahidro-pirido[4,3-*b*]indol-5-il] acto rūgšties;
arba jo druska.

12. Junginys pagal 1 punktą, parinktas iš grupės, susidedančios iš:
5-karboksimetil-7-chlor-1,3,4,5-tetrahidro-pirido[4,3-*b*]indol-2-karboksirūgšties tret-butilo esterio;
5-karboksimetil-8-chlor-1,3,4,5-tetrahidro-pirido[4,3-*b*]indol-2-karboksirūgšties tret-butilo esterio;
5-karboksimetil-6-chlor-1,3,4,5-tetrahidro-pirido[4,3-*b*]indol-2-karboksirūgšties tret-butilo esterio;
5-karboksimetil-7-metil-1,3,4,5-tetrahidro-pirido[4,3-*b*]indol-2-karboksirūgšties tret-butilo esterio;
5-karboksimetil-8-metil-1,3,4,5-tetrahidro-pirido[4,3-*b*]indol-2-karboksirūgšties tret-butilo esterio;
8-brom-5-karboksimetil-1,3,4,5-tetrahidro-pirido[4,3-*b*]indol-2-karboksirūgšties tret-butilo esterio;

5-karboksimetil-8-fluor-1,3,4,5-tetrahidro-pirido[4,3-*b*]indol-2-karboksirūgšties tret-butilo esterio;
[7-chlor-2-(3-chlor-benzoil)-1,2,3,4-tetrahidro-pirido[4,3-*b*]indol-5-il]-acto rūgšties;
[8-chlor-2-(3-chlor-benzoil)-1,2,3,4-tetrahidro-pirido[4,3-*b*]indol-5-il]-acto rūgšties;
[6-chlor-2-(3-chlor-benzoil)-1,2,3,4-tetrahidro-pirido[4,3-*b*]indol-5-il]-acto rūgšties;
[2-(3-chlor-benzoil)-7-metil-1,2,3,4-tetrahidro-pirido[4,3-*b*]indol-5-il]-acto rūgšties;
[2-(3-chlor-benzoil)-8-metil-1,2,3,4-tetrahidro-pirido[4,3-*b*]indol-5-il]-acto rūgšties;
[8-brom-2-(3-chlor-benzoil)-1,2,3,4-tetrahidro-pirido[4,3-*b*]indol-5-il]-acto rūgšties;
[2-(3-chlor-benzoil)-8-fluor-1,2,3,4-tetrahidro-pirido[4,3-*b*]indol-5-il]-acto rūgšties;
[8-chlor-2-(tiofen-2-karbonil)-1,2,3,4-tetrahidro-pirido[4,3-*b*]indol-5-il]-acto rūgšties;
[6-chlor-2-(tiofen-2-karbonil)-1,2,3,4-tetrahidro-pirido[4,3-*b*]indol-5-il]-acto rūgšties;
[8-brom-2-(tiofen-2-karbonil)-1,2,3,4-tetrahidro-pirido[4,3-*b*]indol-5-il]-acto rūgšties;
[8-fluor-2-(tiofen-2-karbonil)-1,2,3,4-tetrahidro-pirido[4,3-*b*]indol-5-il]-acto rūgšties;
[7-chlor-2-(tiofen-2-karbonil)-1,2,3,4-tetrahidro-pirido[4,3-*b*]indol-5-il]-acto rūgšties;
[7-metil-2-(tiofen-2-karbonil)-1,2,3,4-tetrahidro-pirido[4,3-*b*]indol-5-il]-acto rūgšties;
[8-metil-2-(tiofen-2-karbonil)-1,2,3,4-tetrahidro-pirido[4,3-*b*]indol-5-il]-acto rūgšties;
[8-fluor-2-(2-metoksi-naftalen-1-karbonil)-1,2,3,4-tetrahidro-pirido[4,3-*b*]indol-5-il]-acto rūgšties;
[8-fluor-2-(4-metoksi-naftalen-1-karbonil)-1,2,3,4-tetrahidro-pirido[4,3-*b*]indol-5-il]-acto rūgšties;
[8-chlor-2-(2-metoksi-naftalen-1-karbonil)-1,2,3,4-tetrahidro-pirido[4,3-*b*]indol-5-il]-acto rūgšties;
[8-chlor-2-(4-metoksi-naftalen-1-karbonil)-1,2,3,4-tetrahidro-pirido[4,3-*b*]indol-5-il]-acto rūgšties;
[2-(2-metoksi-naftalen-1-karbonil)-8-metil-1,2,3,4-tetrahidro-pirido[4,3-*b*]indol-5-il]-acto rūgšties;
[2-(4-metoksi-naftalen-1-karbonil)-8-metil-1,2,3,4-tetrahidro-pirido[4,3-*b*]indol-5-il]-acto rūgšties;
2-(2-metoksi-naftalen-1-karbonil)-7-metil-1,2,3,4-tetrahidro-pirido[4,3-*b*]indol-5-il]-acto rūgšties;
[2-(2-etoksi-naftalen-1-karbonil)-8-metil-1,2,3,4-tetrahidro-pirido[4,3-*b*]indol-5-il]-acto rūgšties;
[2-(2-etoksi-naftalen-1-karbonil)-7-metil-1,2,3,4-tetrahidro-pirido[4,3-*b*]indol-5-il]-acto rūgšties;
[2-(4-metoksi-naftalen-1-karbonil)-7-metil-1,2,3,4-tetrahidro-pirido[4,3-*b*]indol-5-il]-acto rūgšties;
[2-(2-fluor-benzoil)-1,2,3,4-tetrahidro-pirido[4,3-*b*]indol-5-il]-acto rūgšties;
[2-(3-fluor-benzoil)-1,2,3,4-tetrahidro-pirido[4,3-*b*]indol-5-il]-acto rūgšties;
[2-(3,5-difluor-benzoil)-1,2,3,4-tetrahidro-pirido[4,3-*b*]indol-5-il]-acto rūgšties;
[2-(3,4,5-trifluor-benzoil)-1,2,3,4-tetrahidro-pirido[4,3-*b*]indol-5-il]-acto rūgšties;
[2-(2,3,4,5-tetrafluor-benzoil)-1,2,3,4-tetrahidro-pirido[4,3-*b*]indol-5-il]-acto rūgšties;
(2-benzoil-8-fluor-1,2,3,4-tetrahidro-pirido[4,3-*b*]indol-5-il)-acto rūgšties;
(2-benzoil-6-chlor-1,2,3,4-tetrahidro-pirido[4,3-*b*]indol-5-il)-acto rūgšties;
(2-benzoil-8-izopropil-1,2,3,4-tetrahidro-pirido[4,3-*b*]indol-5-il)-acto rūgšties;
(2-benzoil-8-chlor-1,2,3,4-tetrahidro-pirido[4,3-*b*]indol-5-il)-acto rūgšties;
(2-benzoil-7,8-dichlor-1,2,3,4-tetrahidro-pirido[4,3-*b*]indol-5-il)-acto rūgšties;
(2-benzoil-8-trifluormetil-1,2,3,4-tetrahidro-pirido[4,3-*b*]indol-5-il)-acto rūgšties;
(2-benzoil-8-*tret*.-butil-1,2,3,4-tetrahidro-pirido[4,3-*b*]indol-5-il)-acto rūgšties;
(2-benzoil-7-chlor-8-metil-1,2,3,4-tetrahidro-pirido[4,3-*b*]indol-5-il)-acto rūgšties;
(2-benzoil-7,8-dimetil-1,2,3,4-tetrahidro-pirido[4,3-*b*]indol-5-il)-acto rūgšties;
(2-benzoil-7-fluor-1,2,3,4-tetrahidro-pirido[4,3-*b*]indol-5-il)-acto rūgšties;
[7-chlor-2-(2-naftalen-1-il-acetil)-1,2,3,4-tetrahidro-pirido[4,3-*b*]indol-5-il]-acto rūgšties;
[8-chlor-2-(2-naftalen-1-il-acetil)-1,2,3,4-tetrahidro-pirido[4,3-*b*]indol-5-il]-acto rūgšties;
[7-metil-2-(2-naftalen-1-il-acetil)-1,2,3,4-tetrahidro-pirido[4,3-*b*]indol-5-il]-acto rūgšties;
[8-brom-2-(2-naftalen-1-il-acetil)-1,2,3,4-tetrahidro-pirido[4,3-*b*]indol-5-il]-acto rūgšties;
[2-(4'-etil-bifenil-4-karbonil)-7-metil-1,2,3,4-tetrahidro-pirido[4,3-*b*]indol-5-il]-acto rūgšties;
[8-brom-2-(4'-etil-bifenil-4-karbonil)-1,2,3,4-tetrahidro-pirido[4,3-*b*]indol-5-il]-acto rūgšties;
[2-(4'-etil-bifenil-4-karbonil)-8-fluor-1,2,3,4-tetrahidro-pirido[4,3-*b*]indol-5-il]-acto rūgšties;
[6-chlor-2-(4'-etil-bifenil-4-karbonil)-1,2,3,4-tetrahidro-pirido[4,3-*b*]indol-5-il]-acto rūgšties;
[7-chlor-2-(4'-etil-bifenil-4-karbonil)-1,2,3,4-tetrahidro-pirido[4,3-*b*]indol-5-il]-acto rūgšties;
[8-chlor-2-(4'-etil-bifenil-4-karbonil)-1,2,3,4-tetrahidro-pirido[4,3-*b*]indol-5-il]-acto rūgšties;
[2-(4'-etil-bifenil-4-karbonil)-8-metil-1,2,3,4-tetrahidro-pirido[4,3-*b*]indol-5-il]-acto rūgšties;
[8-metil-2-(2-naftalen-1-il-acetil)-1,2,3,4-tetrahidro-pirido[4,3-*b*]indol-5-il]-acto rūgšties;
[6-chlor-2-(2-naftalen-1-il-acetil)-1,2,3,4-tetrahidro-pirido[4,3-*b*]indol-5-il]-acto rūgšties;
[8-chlor-2-(naftalen-1-karbonil)-1,2,3,4-tetrahidro-pirido[4,3-*b*]indol-5-il]-acto rūgšties;
[6-chlor-2-(naftalen-1-karbonil)-1,2,3,4-tetrahidro-pirido[4,3-*b*]indol-5-il]-acto rūgšties;
[7-metil-2-(naftalen-1-karbonil)-1,2,3,4-tetrahidro-pirido[4,3-*b*]indol-5-il]-acto rūgšties;
[8-metil-2-(naftalen-1-karbonil)-1,2,3,4-tetrahidro-pirido[4,3-*b*]indol-5-il]-acto rūgšties;
[8-brom-2-(naftalen-1-karbonil)-1,2,3,4-tetrahidro-pirido[4,3-*b*]indol-5-il]-acto rūgšties;
[8-fluor-2-(naftalen-1-karbonil)-1,2,3,4-tetrahidro-pirido[4,3-*b*]indol-5-il]-acto rūgšties;
[8-fluor-2-(2-naftalen-1-il-acetil)-1,2,3,4-tetrahidro-pirido[4,3-*b*]indol-5-il]-acto rūgšties;
[2-(2-brom-3-metil-benzoil)-7-chlor-1,2,3,4-tetrahidro-pirido[4,3-*b*]indol-5-il]-acto rūgšties;
[2-(2-brom-3-metil-benzoil)-8-chlor-1,2,3,4-tetrahidro-pirido[4,3-*b*]indol-5-il]-acto rūgšties;
[2-(2-brom-3-metil-benzoil)-6-chlor-1,2,3,4-tetrahidro-pirido[4,3-*b*]indol-5-il]-acto rūgšties;
[2-(2-brom-3-metil-benzoil)-7-metil-1,2,3,4-tetrahidro-pirido[4,3-*b*]indol-5-il]-acto rūgšties;
[2-(2-brom-3-metil-benzoil)-8-metil-1,2,3,4-tetrahidro-pirido[4,3-*b*]indol-5-il]-acto rūgšties;
[8-brom-2-(2-brom-3-metil-benzoil)-1,2,3,4-tetrahidro-pirido[4,3-*b*]indol-5-il]-acto rūgšties;

[2-(2-brom-3-metil-benzoil)-8-fluor-1,2,3,4-tetrahidro-pirido[4,3-*b*]indol-5-il]-acto rūgšties;
[8-brom-2-(2-etoksi-naftalen-1-karbonil)-1,2,3,4-tetrahidro-pirido[4,3-*b*]indol-5-il]-acto rūgšties;
[2-(2-etoksi-naftalen-1-karbonil)-8-fluor-1,2,3,4-tetrahidro-pirido[4,3-*b*]indol-5-il]-acto rūgšties;
[8-chlor-2-(2-etoksi-naftalen-1-karbonil)-1,2,3,4-tetrahidro-pirido[4,3-*b*]indol-5-il]-acto rūgšties;
[2-(4-metoksi-naftalen-1-karbonil)-1,2,3,4-tetrahidro-pirido[4,3-*b*]indol-5-il]-acto rūgšties;
[2-(5-brom-naftalen-1-karbonil)-1,2,3,4-tetrahidro-pirido[4,3-*b*]indol-5-il]-acto rūgšties;
[2-(4-metil-naftalen-1-karbonil)-1,2,3,4-tetrahidro-pirido[4,3-*b*]indol-5-il]-acto rūgšties;
[2-(2-metil-naftalen-1-karbonil)-1,2,3,4-tetrahidro-pirido[4,3-*b*]indol-5-il]-acto rūgšties;
[2-(bifenil-3-karbonil)-1,2,3,4-tetrahidro-pirido[4,3-*b*]indol-5-il]-acto rūgšties;
[2-(4-fluor-naftalen-1-karbonil)-1,2,3,4-tetrahidro-pirido[4,3-*b*]indol-5-il]-acto rūgšties;
[2-(2-metoksi-naftalen-1-karbonil)-1,2,3,4-tetrahidro-pirido[4,3-*b*]indol-5-il]-acto rūgšties;
2-(9-okso-9*H*-fluoren-2-karbonil)-1,2,3,4-tetrahidro-pirido[4,3-*b*]indol-5-il]-acto rūgšties;
[2-(9*H*-fluoren-1-karbonil)-1,2,3,4-tetrahidro-pirido[4,3-*b*]indol-5-il]-acto rūgšties;
[2-(9*H*-fluoren-4-karbonil)-1,2,3,4-tetrahidro-pirido[4,3-*b*]indol-5-il]-acto rūgšties;
[2-(2,4,6-trifluor-benzoil)-1,2,3,4-tetrahidro-pirido[4,3-*b*]indol-5-il]-acto rūgšties;
[2-(4-cikloheksil-benzoil)-1,2,3,4-tetrahidro-pirido[4,3-*b*]indol-5-il]-acto rūgšties;
[2-(1*H*-indol-4-karbonil)-1,2,3,4-tetrahidro-pirido[4,3-*b*]indol-5-il]-acto rūgšties;
[2-(2-fluor-fenilkarbamoil)-1,2,3,4-tetrahidro-pirido[4,3-*b*]indol-5-il]-acto rūgšties;
[2-(3-fluor-fenilkarbamoil)-1,2,3,4-tetrahidro-pirido[4,3-*b*]indol-5-il]-acto rūgšties;
[2-(4-fluor-fenilkarbamoil)-1,2,3,4-tetrahidro-pirido[4,3-*b*]indol-5-il]-acto rūgšties;
(2-*o*-tolilkarbamoil-1,2,3,4-tetrahidro-pirido[4,3-*b*]indol-5-il)-acto rūgšties;
(2-*m*-tolilkarbamoil-1,2,3,4-tetrahidro-pirido[4,3-*b*]indol-5-il)-acto rūgšties;
(2-*p*-tolilkarbamoil-1,2,3,4-tetrahidro-pirido[4,3-*b*]indol-5-il)-acto rūgšties;
(2-benzilkarbamoil-1,2,3,4-tetrahidro-pirido[4,3-*b*]indol-5-il)-acto rūgšties;
(2-fenetilkarbamoil-1,2,3,4-tetrahidro-pirido[4,3-*b*]indol-5-il)-acto rūgšties;
[2-(naftalen-1-ilkarbamoil)-1,2,3,4-tetrahidro-pirido[4,3-*b*]indol-5-il]-acto rūgšties;
[2-(naftalen-2-ilkarbamoil)-1,2,3,4-tetrahidro-pirido[4,3-*b*]indol-5-il]-acto rūgšties;
[2-(bifenil-2-ilkarbamoil)-1,2,3,4-tetrahidro-pirido[4,3-*b*]indol-5-il]-acto rūgšties;
(2-cikloheksilkarbamoil-1,2,3,4-tetrahidro-pirido[4,3-*b*]indol-5-il)-acto rūgšties;
[2-(2-chlor-fenilkarbamoil)-1,2,3,4-tetrahidro-pirido[4,3-*b*]indol-5-il]-acto rūgšties;
[2-(4-fluor-feniltiokarbamoil)-1,2,3,4-tetrahidro-pirido[4,3-*b*]indol-5-il]-acto rūgšties;
(2-feniltiokarbamoil-1,2,3,4-tetrahidro-pirido[4,3-*b*]indol-5-il)-acto rūgšties;
(2-fenetiltiokarbamoil-1,2,3,4-tetrahidro-pirido[4,3-*b*]indol-5-il)-acto rūgšties;
(2-cikloheksiltiokarbamoil-1,2,3,4-tetrahidro-pirido[4,3-*b*]indol-5-il)-acto rūgšties;
(2-benziltiokarbamoil-1,2,3,4-tetrahidro-pirido[4,3-*b*]indol-5-il)-acto rūgšties;
[2-(2-chlor-feniltiokarbamoil)-1,2,3,4-tetrahidro-pirido[4,3-*b*]indol-5-il]-acto rūgšties;
(2-*p*-tolilтiokarbamoil-1,2,3,4-tetrahidro-pirido[4,3-*b*]indol-5-il)-acto rūgšties;
(2-*m*-tolilтiokarbamoil-1,2,3,4-tetrahidro-pirido[4,3-*b*]indol-5-il)-acto rūgšties; ir
(2-*o*-tolilтiokarbamoil-1,2,3,4-tetrahidro-pirido[4,3-*b*]indol-5-il)-acto rūgšties;
arba jo druska.

13. Junginys arba jo farmaciniu požiūriu priimtina druska, skirti naudoti kaip vaistas, kur minėtas junginys yra parinktas iš grupės, susidedančios iš tetrahidropiridoindolo darinių, turinčių bendrąją formulę II:

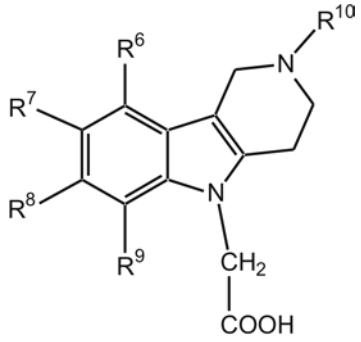

(II)

kur
R^6, R^7, R^8 ir R^9, nepriklausomai, reiškia vandenilį, C_1-C_5-alkilą, C_1-C_5-alkoksi, halogeną, nitro, ciano arba formilą; ir
R^{10} reiškia C_0-C_5-alkil-karbonilą, C_2-C_5-alkenil-karbonilą, C_1-C_5-alkoksi-karbonilą, C_1-C_5-alkil-karbamoilą, aril-karbonilą, aril-C_1-C_5-alkil-karbonilą, aril-C_1-C_5-alkoksi-karbonilą, aril-karbamoilą, aril-tiokarbamoilą, aril-C_1-C_5-alkil-karbamoilą, aril-C_1-C_5-alkil-tiokarbamoilą, cikloalkil-karbonilą, cikloalkil-C_1-C_5-alkil-karbonilą, cikloalkil-C_1-C_5-alkoksi-karbonilą, cikloalkil-karbamoilą, heteroaril-karbonilą, heteroaril-C_1-C_5-alkil-karbonilą arba heteroaril-C_1-C_5-alkoksi-karbonilą;
kur
„arilas“ reiškia aromatinę karbociklinę grupę iš 6-14 anglies atomų, turinčią vieną žiedą arba daug kondensuotų žiedų, kur minėtas žiedas (-ai) yra pasirinktinai pakeisti vienu arba daugiau pakaitų, nepriklausomai parinktų iš grupės, susidedančios iš okso, ciano, halogeno, hidroksi, C_1-C_5-alkilo, C_2-C_5-alkenilo, C_1-C_5-alkoksi, C_2-C_5-alkeniloksi, cikloalkilo, arilo, heteroarilo, trifluormetilo, trifluormetoksi, amino ir karboksi;
„heteroarilas“ reiškia monociklinę heteroaromatinę arba biciklinę arba triciklinę kondensuoto žiedo heteroaromatinę grupę, turinčią 5-14 žiedo narių, iš kurių 1-3 yra heteroatomai, parinkti iš grupės, susidedančios iš deguonies, azoto ir sieros, kai kiti žiedo nariai yra anglies atomai, kur heteroarilo grupė yra pasirinktinai pakeista vienu arba daugiau pakaitų, kurių kiekvienas nepriklausomai parinktas iš ciano,

halogeno, hidroksi, C_1-C_5-alkilo, C_2-C_5-alkenilo, C_1-C_5-alkoksi, C_2-C_5-alkeniloksi, cikloalkilo, arilo, heteroarilo, trifluormetilo, trifluormetoksi, amino ir karboksi; ir
„cikloalkilas“ reiškia nepakeistą, prisotintą ciklinį angliavandenilio fragmentą, turintį 3-15 anglies atomus, kai vienas iš distalinių žiedų policiklinėje cikloalkilo grupėje gali būti aromatinis.

14. Farmacinė kompozicija, apimanti mažiausiai vieną junginį pagal bet kurį iš 1-13 punktų, arba jos farmaciniu požiūriu priimtiną druską ir inertinę nešiklio medžiagą ir/arba adjuvantą.

15. Junginio pagal bet kurį iš 1-13 punktą arba jo farmaciniu požiūriu priimtinos druskos panaudojimas gamyboje medikamento, skirto ligų, parinktų iš grupės, susidedančios iš tiek lėtinių, tiek ūmių alerginių/imuninių sutrikimų, tokių kaip alerginė astma, rinitas, lėtinė obstrukcinė plaučių liga, dermatitas, uždegiminė žarnų liga, reumatinis artritas, alerginis nefritas, konjuktyvitas, atopinis dermatitas, bronchinė astma, alergija maistui, sisteminiai kamieninių ląstelių sutrikimai, anafilaksinis šokas, dilgėlinė, egzema, niežulys, uždegimas, išeminis-reperfuzinis sutrikimas, smegenų kraujagyslių sutrikimai, pleuritas, opinis kolitas, su eozinofilais susiję ligos, tokios, kaip Churg-Strauss'o sindromas ir sinusitas, ir su bazofilais susiję ligos, tokios kaip bazofilinė leukemija ir bazofilinė leukocitozė, prevencijai arba gydymui.

(51) **Int.Cl.** ***C07D 513/04*** ***(2006.01)*** *(11)* **1799690**
C07D 417/06 ***(2006.01)***
C07D 277/82 ***(2006.01)***
A61K 31/429 ***(2006.01)***
A61P 35/00 ***(2006.01)***
(96) 05792037.3
(96) 2005 10 05 *(97)* 2007 06 27
(97) 2008 04 16
(86) PCT/EP2005/055021
(86) 2005 10 05
(87) WO 2006/040281
(87) 2006 04 20
(30) 102004048877, 2004 10 07, DE
102005005813, 2005 02 09, DE
05107230, 2005 08 05, EP
(72) BETZEMEIER, Bodo, AT
BRANDL, Trixi, CH
BREITFELDER, Steffen, DE
BRUECKNER, Ralph, AT
GERSTBERGER, Thomas, AT
GMACHL, Michael, AT
GRAUERT, Matthias, DE
HILBERG, Frank, AT
HOENKE, Christoph, DE
HOFFMANN, Matthias, DE
IMPAGNATIELLO, Maria, AT
KESSLER, Dirk, AT
KLEIN, Christian, AT
KRIST, Bernd, DE
MAIER, Udo, DE
MCCONNELL, Darryl, AT
REITHER, Charlotte, AT
SCHEUERER,Stefan, DE
SCHOOP, Andreas, AT
SCHWEIFER, Norbert, AT
SIMON, Oliver, AT
STEEGMAIER, Martin, DE
STEURER, Steffen, AT
WAIZENEGGER, Irene, AT
WEYER-CZERNILOFSKY, Ulrike, AT
ZOEPHEL, Andreas, AT
(73) Boehringer Ingelheim International GmbH,
55216 Ingelheim am Rhein, DE
(74) Reda ŽABOLIENĖ, 7, Advokatės Redos Žabolienės kontora METIDA, Verslo centras VERTAS, Gynėjų g. 16, LT-01109 Vilnius, LT
(54) Tiazolil-dihidro-indazolai
Apibrėžties punktai: 13, brėžiniai: 0
(57) 1. Junginiai, kurių bendra formulė (1):

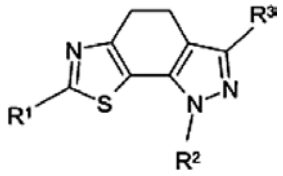

(1)

kurioje:
R^1 yra parinktas iš grupės, susidedančios iš -NHR^c, $NHC(O)R^c$, -$NHC(O)OR^c$, -$NHC(O)ONR^cR^c$ ir -$NHC(O)SR^c$;
R^2 yra radikalas, kuris pasirinktinai yra pakeistas vienu arba keliais R^4, ir kuris yra parinktas iš grupės, susidedančios iš C_{1-6}alkilo, C_{3-8}cikloalkilo, 3-8-nario heterocikloalkilo, C_{6-10}arilo, C_{7-16}arilalkilo ir 5-10-nario heteroarilo;
R^3 yra radikalas, kuris pasirinktinai yra pakeistas vienu arba keliais R^e ir/arba R^f, ir yra parinktas iš grupės, susidedančios iš C_{6-10}arilo ir 5-10-nario heteroarilo;
R^4 yra radikalas, parinktas iš grupės, susidedančios iš R^a, R^b ir R^a, kuris yra pakeistas vienu arba keliais identiškais arba skirtingais R^c ir/arba R^b;
kiekvienas R^a nepriklausomai vienas nuo kito yra parinktas iš grupės, susidedančios iš C_{1-6}alkilo, C_{3-8}cikloalkilo, C_{4-11}cikloalkilalkilo, C_{6-10}arilo, C_{7-16}arilalkilo, 2-6-nario heteroalkilo, 3-8-nario heterocikloalkilo, 4-14-nario heterocikloalkilalkilo, 5-10-nario heteroarilo ir 6-16-nario heteroarilalkilo;
kiekvienas R^b yra tinkamas radikalas ir kiekvienu atveju nepriklausomai vienas nuo kito yra parinktas iš grupės, susidedančios iš =O, -OR^c, C_{1-3}halogenalkoksi grupės, -OCF_3, =S, -SR^c, =NR^c, =NOR^c, -NR^cR^c, halogeno, -CF_3, -CN, -NC, -OCN, -SCN, -NO, -NO_2, =N_2, -N_3, -$S(O)R^c$, -$S(O)_2R^c$, -$S(O)_2OR^c$, -$S(O)NR^cR^c$, -$S(O)_2NR^cR^c$, -$OS(O)R^c$, -$OS(O)_2R^c$, -$OS(O)_2OR^c$, -$OS(O)_2NR^cR^c$, -$C(O)R^c$, -$C(O)OR^c$, -$C(O)NR^cR^c$, -$C(O)N(R^g)NR^cR^c$, -$C(O)N(R^g)OR^c$, -$CN(R^g)NR^cR^c$, -$OC(O)R^c$, -$OC(O)OR^c$, -$OC(O)NR^cR^c$, -$OCN(R^g)NR^cR^c$, -$N(R^g)C(O)R^c$, -$N(R^g)C(O)R^c$, -$N(R^g)C(S)R^c$, -$N(R^g)S(O)_2R^c$, -$N(R^g)S(O)_2NR^cR^c$, -$N[S(O)_2]R^c$, -$N(R^g)C(O)OR^c$, -$N(R^g)C(O)NR^cR^c$ ir -$N(R^g)CN(R^g)NR^cR^c$,
kiekvienas R^c nepriklausomai vienas nuo kito yra vandenilis arba radikalas, kuris pasirinktinai yra pakeistas vienu arba keliais, identiškais arba skirtingais R^a ir/arba R^e ir kuris yra parinktas iš grupės, susidedančios iš C_{1-6}alkilo, C_{3-8}cikloalkilo, C_{4-11}cikloalkilalkilo, C_{6-10}arilo, C_{7-16}arilalkilo,

2-6-nario heteroalkilo, 3-8-nario heterocikloalkilo, 4-14-nario heterocikloalkilalkilo, 5-10-nario heteroarilo ir 6-16-nario heteroarilalkilo; kiekvienas R^d nepiklausomai vienas nuo kito yra vandenilis arba radikalas, kuris pasirinktinai yra pakeistas vienu arba keliais, identiškais arba skirtingais R^e ir/arba R^f ir kuris yra parinktas iš grupės, susidedančios iš C_{1-6}alkilo, C_{3-8}cikloalkilo, C_{4-11}cikloalkilalkilo, C_{6-10}arilo, C_{7-16}arilalkilo, 2-6-nario heteroalkilo, 3-8-nario heterocikloalkilo, 4-14-nario heterocikloalkilalkilo, 5-10-nario heteroarilo ir 6-16-nario heteroarilalkilo; kiekvienas R^e yra tinkamas radikalas ir kiekvienu atveju nepriklausomai vienas nuo kito yra parinktas iš grupės, susidedančios iš =O, $-OR^f$, F_{1-3}halogenalkoksi grupės, $-OFF_3$, =S, $-SR^f$, $=NR^f$, $=NOR^f$, $-NR^fR^f$, halogeno, $-FF_3$, -FN, -NF, -OFN, -SFN, -NO, $-NO_2$, $=N_2$, $-N_3$, $-S(O)R^f$, $-S(O)_2R^f$, $-S(O)_2OR^f$, $-S(O)NR^fR^f$, $-S(O)_2NR^fR^f$, $-OS(O)R^f$, $-OS(O)_2R^f$, $-OS(O)_2OR^f$, $-OS(O)_2NR^cR^f$, $-F(O)R^f$, $-F(O)OR^f$, $-F(O)NR^fR^f$, $-F(O)N(R^g)NR^fR^f$, $-F(O)N(R^g)OR^f$, $-FN(R^g)NR^fR^f$, $-OF(O)R^f$, $-OF(O)OR^f$, $-OF(O)NR^fR^f$, $OFN(R^g)NR^fR^f$, $-N(R^g)F(O)R^f$, $-N(R^g)F(O)R^f$, $-N(R^g)F(S)R^f$, $-N(R^g)S(O)_2R^f$, $-N(R^g)S(O)_2NR^fR^f$, $-N[S(O)_2]R^f$, $-N(R^g)F(O)OR^f$, $-N(R^g)C(O)NR^fR^f$ ir $-N(R^g)FN(R^g)NR^fR^f$, kiekvienas R^f nepriklausomai vienas nuo kito yra vandenilis arba radikalas, kuris pasirinktinai yra pakeistas vienu arba keliais identiškais arba skirtingais R^g ir yra parinktas iš grupės, susidedančios iš C_{1-6}alkilo, C_{3-8}cikloalkilo, C_{4-11}cikloalkilalkilo, C_{6-10}arilo, C_{7-16}arilalkilo, 2-6-nario heteroalkilo, 3-8-nario heterocikloalkilo, 4-14-nario heterocikloalkilalkilo, 5-10-nario heteroarilo ir 6-16-nario heteroarilalkilo; kiekvienas R^g nepriklausomai vienas nuo kito yra vandenilis, C_{1-6}alkilas, C_{3-8}cikloalkilas, C_{4-11}cikloalkilalkilas, C_{6-10}arilas, C_{7-16}arilalkilas, 2-6-naris heteroalkilas, 3-8-nario heterocikloalkilas, 4-14-nario heterocikloalkilalkilas, 5-10-naris heteroarilas ir 6-16-nario heteroarilalkilas; kur tinkama, jų tautomerų, jų racematų, jų enantiomerų, jų diastereoizomerų ir jų mišinių, o taip pat, kur tinkama, jų farmaciškai nežalingų rūgščių adityvinių druskų formos.

2. Junginiai pagal 1 punktą, kur R^3 yra radikalas, parinktas iš grupės, susidedančios iš fenilo, furilo, piridilo, pirimidinilo ir pirazinilo, pasirinktinai pakeisto vienu arba keliais R^4.

3. Junginiai pagal 2 punktą, kur R^3 yra piridilas.

4. Junginys pagal 1-3 punktus, kur R^1 yra $-NHC(O)R^c$.

5. Junginys pagal 4 punktą, kur R^1 yra $-NHC(O)CH_3$.

6. Junginiai, kurių formulė (A):

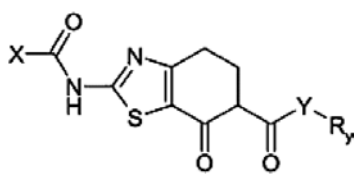

(A)

kurioje:
X yra $-CH_3$, $-OR^4$ arba $-SR^4$ ir
Y yra fenilas, 5-10-naris heteroarilas arba -C(O)O grupė ir
R^y yra vandenilis, $-NO_2$ arba C_{1-6}alkilas ir R^4 yra toks, kaip apibūdinta aukščiau.

7. Junginiai pagal 6 punktą, kur R^4 yra C_{1-6}alkilas.

8. (A) bendros formulės junginiai pagal 6 arba 7 punktą, skirti panaudoti kaip sintezės tarpiniai junginiai.

9. Junginiai arba jų farmaciškai aktyvios druskos pagal 1-5 punktus, kaip vaistai.

10. Junginiai arba jų farmaciškai aktyvios druskos pagal 1-5 punktus, skirti vaisto, pasižyminčio antiproliferaciniu poveikiu, gamybai.

11. Farmaciniai preparatai, kurie kaip aktyvų junginį apima vieną arba kelis (1) bendros formulės junginius pagal vieną iš 1-5 punktų arba jų fiziologiškai priimtinas druskas, kur tinkama, derinyje su įprastomis pagalbinėmis medžiagomis ir/arba nešiklio medžiagomis.

12. (1) bendros formulės junginių pagal vieną iš 1-5 punktų panaudojimas vaisto, skirto vėžio gydymui ir/arba prevencijai, gamybai.

13. Farmacinis preparatas, kuria apima (1) bendros formulės junginį pagal vieną iš 1-5 punktų ir mažiausiai vieną papildomą citostatinę arba citotoksinę aktyvią medžiagą, kuri skiriasi nuo (1) formulės, kur tinkama, jų tautomerų, jų racematų, jų enantiomerų, jų diastereoizomerų ir jų mišinių, o taip pat, kur tinkama, jų farmaciškai nežalingų rūgščių adityvinių druskų formos.

(51) **Int.Cl.** ***C07K 14/195 (2006.01)*** *(11)* **1791860**
C07K 14/315 (2006.01)
A61K 39/02 (2006.01)
A61K 39/09 (2006.01)
C07K 1/20 (2006.01)
(96) 05797390.1
(96) 2005 09 20 *(97)* 2007 06 06
(97) 2008 04 23
(86) PCT/EP2005/010258
(86) 2005 09 20
(87) WO 2006/032499
(87) 2006 03 30
(30) 0421083, 2004 09 22, GB

(72) BIEMANS, Ralph L., GlaxoSmithKline Biologicals sa, BE
GORAJ, Carine, GlaxoSmithKline Biologicals s.a., BE
MERTENS, Emmanuel, GlaxoSmithKline Biologicals sa, BE
VANDERCAMMEN, A., GlaxoSmithKline Biologicals sa, BE
(73) GlaxoSmithKline Biologicals S.A., 1330 Rixensart, BE
(74) Reda ŽABOLIENĖ, 7, Advokatės Redos Žabolienės kontora METIDA, Verslo centras VERTAS, Gynėjų g. 16, LT-01109 Vilnius, LT

(54) Bakterinio citolizino gryninimo būdas
Apibrėžties punktai: 45, brėžiniai: 7
(57) 1. Bakterinio citolizino gryninimo būdas, apimantis pakopas:
a) ląstelių kultūros, turinčios bakterinio citolizino, auginimą;
b) ląstelių kultūros mechaninį suardymą, siekiant paruošti ekstraktą;

c) ekstrakto pirminį filtravimą;
d) ekstrakte esančio tirpaus agreguoto bakterinio citolizino pririšimą, naudojant detergentą, prie hidrofobinės sąveikos chromatografinės medžiagos aukšto druskingumo (geriau 0,6–2M druskos) terpėje;
e) bakterinio citolizino išplovimą, naudojant detergentą, žemo druskingumo (geriau 0–0,2M druskos) terpėje.

2. Būdas pagal 1 punktą, apimantis papildomas pakopas:
f) detergento pašalinimą iš bakterinio citolizino;
g) bakterinio citolizino ištirpinimą, pridedant denatūranto;
h) denatūranto pašalinimą iš bakterinio citolizino.

3. Būdas pagal 1 arba 2 punktą, kuriame bakterinis citolizinas yra pneumokokinis pneumolizinas.

4. Būdas pagal bet kurį iš 1-3 punktų, kur b) pakopa yra vykdoma, naudojant detergentą.

5. Būdas pagal 4 punktą, kuriame ląstelių kultūra yra inkubuojama su detergentu prieš ląstelių kultūros mechaninį suardymą priešinkubacinėje pakopoje.

6. Būdas pagal 5 punktą, kur priešinkubacinė pakopa tęsiasi virš 10 minučių.

7. Būdas pagal bet kurį iš 1-6 punktų, kur b) ir/arba c) pakopa(os) yra vykdoma(os) pH 8-10.

8. Būdas pagal bet kurį iš 1-7 punktų, kur b) ir/arba c) pakopa(os) yra vykdoma(os), esant 0-0,1M druskos koncentracijai.

9. Būdas pagal bet kurį iš ankstesnių punktų, kur pirminiame filtravime yra naudojamas tarp 0,45 ir 2,5 μm filtro dydis.

10. Būdas pagal 1-9 punktus, kur d) ir e) pakopose yra naudojamas tas pats detergentas.

11. Būdas pagal 10 punktą, kur b), d) ir e) pakopose yra naudojamas tas pats detergentas.

12. Būdas pagal bet kurį iš ankstesnių punktų, kuriame detergento koncentracija yra tarp 0,1 ir 2% (m/t).

13. Būdas pagal bet kurį iš ankstesnių punktų, kuriame nėra centrifugavimo pakopos.

14. Būdas pagal bet kurį iš ankstesnių punktų, kuriame d) pakopoje naudojama hidrofobinės sąveikos chromatografinė medžiaga turi aromatinių grupių.

15. Būdas pagal 14 punktą, kuriame hidrofobinė chromatografinė medžiaga yra fenil-sefarozė.

16. Būdas pagal bet kurį iš ankstesnių punktų, kuriame tirpale esantis detergentas, naudojamas b), c), d) pakopoje ir/arba e) pakopoje, yra alifatinis detergentas.

17. Būdas pagal 16 punktą, kur alifatinis detergentas yra detergentas, kuris gali sumažinti pneumolizino sankaupų dydį, siekiant paversti pneumolizino sankaupas tirpiomis.

18. Būdas pagal bet kurį iš ankstesnių punktų, kuriame detergentas yra natrio lauroilo sarkozinatas.

19. Būdas pagal bet kurį iš ankstesnių punktų, kuriame d) pakopa turi tarp 0,6M ir 2M druskos.

20. Būdas pagal bet kurį iš ankstesnių punktų, kuriame d) ir/arba e) pakopoje naudojamas tirpalas turi druskos, parinktos iš grupės, susidedančios iš natrio chlorido, magnio chlorido, amonio chlorido, natrio sulfato, magnio sulfato, amonio sulfato, natrio fosfato, magnio fosfato, amonio fosfato.

21. Būdas pagal bet kurį iš ankstesnių punktų, kuriame d) pakopa ir/arba e) pakopa yra vykdomos pH 6–8, geriau maždaug 7.

22. Būdas pagal bet kurį iš ankstesnių punktų, kuriame e) pakopoje naudojama terpė turi 0–0,1M druskos.

23. Būdas pagal 22 punktą, kuriame e) pakopoje naudojama terpė turi 0–40mM druskos.

24. Būdas pagal bet kurį iš ankstesnių punktų, kuriame f) pakopa apima detergento pašalinimą diafiltravimu arba dialize.

25. Būdas pagal 24 punktą, kuriame diafiltravimas/dializė yra naudojami prieš žemo druskingumo pH 8-10, geriau maždaug pH 9, buferį.

26. Būdas pagal 2-25 punktus, kuriame g) pakopa apima bakterinio citolizino denatūravimą, pridedant denaturanto, ir h) pakopa apima bakterinio citolizico pergrupavimą, palaipsniui pašalinant denaturantą.

27. Būdas pagal 2-26 punktus, kuriame g) pakopoje naudojamas denaturantas yra guanidino hidrochloridas.

28. Būdas pagal 27 punktą, kuriame yra naudojamas 5–8M guanidino hidrochloridas.

29. Būdas pagal 26-28 punktus, kuriame bakterinis citolizinas g) pakopos metu kontaktuoja su 5–9M karbamidu.

30. Būdas pagal 29 punktą, kuriame g) pakopa apima bakterinio citolizino kontaktavimą su 5–8M guanidino hidrochloridu, po ko seka guanidino chlorido pakeitimas 5–9M karbamidu.

31. Būdas pagal 26-30 punktus, kuriame reduktorius yra naudojamas mažiausiai dalyje iš g) ir h) pakopų eigos.

32. Būdas pagal 31 punktą, kuriame reduktorius yra 0,1–10 mM DTT, geriau maždaug 1mM DTT.

33. Būdas pagal 2-32 punktus, kuriame bakterinis citolizinas h) pakopoje yra pergrupuojamas taip, kad yra išsaugoma virš 50 % hemolitinio aktyvumo nuo to, kurį turi natūralizuotas baltymas.

34. Būdas pagal 2-33 punktus, kuriame h) pakopa apima denaturanto pašalinimą diafiltravimu arba dialize.

35. Būdas pagal 34 punktą, kuriame h) pakopa apima denaturanto pašalinimą linijiniu būdu.

36. Būdas pagal 34 arba 35 punktus, kuriame h) pakopa apima diafiltravimą progresyviai aukštesniame srovės stiprume.

37. Būdas pagal 34 arba 35 punktus, kuriame h) pakopa apima dializę su tirpalais, turinčiais progresyviai mažiau denaturanto.

38. Būdas pagal bet kurį iš 34-37 punktų, kuriame diafiltravimas arba dializė yra naudojami pH 7-9 tirpalui.

39. Būdas pagal bet kurį iš ankstesnių punktų, apimantis papildomą bakterinio citolizino detoksikavimo cheminiu apdorojimu pakopą.

40. Būdas pagal 39 punktą, kuriame cheminis apdorojimas apima skersinius ryšius sudarančio agento panaudojimą.

41. Būdas pagal 40 punktą, kuriame skersinius ryšius sudarantis reagentas apima vieną arba kelias chemines medžiagas, parinktas iš grupės, susidedančios iš formaldehido, glutaraldehido, N-hidroksisukcinimido esterių ir GMBS.

42. Būdas pagal bet kurį iš ankstesnių punktų, apimantis papildomą bakterinio citolizino susijungimo su bakteriniu polisacharidu pakopą.

43. Būdas pagal bet kurį iš ankstesnių punktų, apimantis papildomą bakterinio citolizino paruošimo vakcinos kompozicija su farmaciškai priimtinu užpildu pakopą.

44. Būdas pagal bet kurį iš ankstesnių punktų, apimantis papildomą baklterinio citolizino formavimo su vienu arba keliais iš: choliną rišančio baltymo A arba jo imunogeninio fragmento, arba PhtA, PhtB, PhtD arba PhtE arba jo imunogeninio fragmento, arba antigeno iš netipiško *Haemophilis influenzae* (NtHi), arba antigeno iš *Moraxella catarrhalis,* arba antigeno iš RSV, arba antigeno iš paragripo viruso, arba antigeno iš gripo viruso, pakopą.

45. Būdas pagal bet kurį iš ankstesnių punktų, apimantis papildomą bakterinio citolizino formavimo su adjuvantu, parinktu iš grupės, susidedančios iš: aliuminio druskos, tokios kaip aliuminio hidroksido gelis (alūnas) arba aliuminio fosfatas, kalcio, magnio, geležies arba cinko druskos, netirpios alkilintų cukrų suspensijos, katijoninės arba anijoninės kilmės polisacharidų, polifosfazenų, MPL arba jo darinio, 3D-MPL, saponino, QS21 ir nemetilinto CpG turinčio oligonukleotido, pakopą.

---

(51) **Int.Cl. *C08K 5/101 (2006.01)*** *(11)* **1828297**
(96) 05850556.1
(96) 2005 12 20 *(97)* 2007 09 05
(97) 2008 04 02
(86) PCT/FR2005/003207
(86) 2005 12 20
(87) WO 2006/070104
(87) 2006 07 06
(30) 0413750, 2004 12 22, FR
(72) MENTINK, Léon, FR
BERNAERTS, Joėl, FR
MAZE, Michel, FR
DELFOSSE, Frédéric, FR
(73) ROQUETTE FRERES, 62136 Lestrem, FR
(74) Stanislava TELEIŠIENĖ, 31, UAB “Brainera”, Savanorių pr. 217, LT-02300 Vilnius, LT
(54) Bituminių kompozicijų gamyba ir apdorojimas
Apibrėžties punktai: 25, brėžiniai: 0
(57) 1. Panaudojimas bituminių kompozicijų gamybai arba apdorojimui mažiausiai vieno junginio, parinkto iš grupės, susidedančios iš:
- glikolio, pieno ir gliukono rūgščių esterių ir glutaro, gintaro ir adipo rūgščių metilo, etilo ir izobutilo esterių, ir
- produkto, gaunamo iš vidinės cukrų dehidratacijos, eterių arba esterių.

2. Panaudojimas pagal 1 punktą, b e s i s k i r i a n t i s tuo, kad minėtas junginys yra parinktas iš metilo, etilo, butilo, izobutilo, heksilo, etilheksilo, oktilo, decilo arba dodecilo laktato arba mažiausiai dviejų šių produktų mišinių.

3. Panaudojimas pagal 1 punktą, b e s i s k i r i a n t i s tuo, kad minėtas junginys yra mažiausiai dviejų produktų, parinktų iš glutaro, gintaro ir adipo rūgščių metilo, etilo ir izobutilo esterių mišinys.

4. Panaudojimas pagal 1 punktą, b e s i s k i r i a n t i s tuo, kad minėtas junginys yra produkto, gauto iš vidinės cukraus dehidratacijos, eteris arba esteris, kur cukrus yra parinktas iš gliukozės, maltozės, laktozės, galaktozės, sacharozės, manozės, ksilozės, ribozės, fruktozės, izomaltulozės, sorbozės ir idozės, hidrintų aukščiau minėtų cukraus ekvivalentų ir mažiausiai dviejų šių produktų mišiniai.

5. Panaudojimas pagal 4 punktą, b e s i s k i r i a n t i s tuo, kad minėtas junginys yra produkto, gauto iš vidinio sorbitolio, manitolio arba iditolio dehidratavimo, eteris arba esteris ir ypatingai izosorbido, sorbitano, izomanido, manitano, izoidido arba iditano eteris arba esteris arba mažiausiai dviejų šių produktų mišinys.

6. Panaudojimas pagal 4 arba 5 punktą, b e s i s k i r i a n t i s tuo, kad minėtas junginys yra parinktas iš grupės, sudarytos iš izosorbido, sorbitano, izomanido ir/arba izoidido etilo, metilo, acetilo, butilo, izobutilo, heksilo, 2-etilheksilo, oktenilo, laurilo, palmitilo, stearilo arba oleilo darinių arba mažiausiai bet kurių dviejų šių produktų mišinio.

7. Panaudojimas pagal vieną iš 4-6 punktą, b e s i s k i r i a n t i s tuo, kad minėtas junginys susideda iš mažiausiai 50 masės % (sausas/sausas) izosorbido, sorbitano, izomanido ir/arba izoidido dieterio(ių) arba diesterio(ių).

8. Panaudojimas pagal 7 punktą, b e s i s k i r i a n t i s tuo, kad minėtas junginys susideda iš mažiausiai 50 masės % (sausas/sausas) dimetilizosorbido.

9. Panaudojimas pagal 8 punktą, b e s i s k i r i a n t i s tuo, kad minėtas junginys susideda iš mažiausiai 80 masės % (sausas/sausas) dimetilizosorbido.

10. Panaudojimas pagal bet kurį 1-9 punktą, b e s i s k i r i a n t i s tuo, kad minėto junginio pliūpsnio temperatūra yra didesnė negu 60 °C ir mažesnė negu 175 °C.

11. Panaudojimas pagal bet kurį 1-10 punktą, b e s i s k i r i a n t i s tuo, kad minėto junginio molekulinė masė yra tarp 100 ir 300.

12. Panaudojimas pagal bet kurį 1-11 punktą, b e s i s k i r i a n t i s tuo, kad minėtas junginys yra panaudojamas gamyboje arba apdorojime kompozicijų, parinktų iš grupės, apimančios neapdorotą naftą, bitumą ir bituminius rišiklius, ypatingai gryną bitumą, asfaltą, pramoninį bitumą, oksiduotą bitumą, bitumą su tirpdikliu, suskystintą bitumą, polimerais modifikuotą bitumą, bitumą, skirtą emulsijoms ir anijonines ir katijonines bitumo emulsijas, šių bitumų ir bituminių rišiklių, mažiausiai vienos natūralios kilmės gumos pagrindu, reologinių analogų, kurie yra pasirinktinai vėliau modifikuojami, dangų, kelio mišinių, sandėliuojamų kelio mišinių ir bituminių dažų.

13. Panaudojimas pagal bet kurį 1-12 punktą, b e s i s k i r i a n t i s tuo, kad bituminės kompozicijos skirtos eismo automagistralių (re)konstrukcijai, palaikymui, remontui ir/arba valymui, vandeniui nepralaidžioms dangoms, šaligatvių dangoms, inžinerinėms dangoms, pastatų arba gyvenamųjų namų dangoms, šilumos ir garso izoliacijai, izoliavimui arba padengimui medžiagų, skirtų apsaugoti nuo korozijos arba nuo drėgmės, funkcionavimo, saugojimo arba transportavimo paviršių arba įdėklų, tokių kaip laboratorinės darbo vietos, talpos, siurbliai ir cisternos arba neišvalytos medžiagos, tokios kaip smėlis, uolienos ir gyvi organizmai.

14. Panaudojimas pagal bet kurį 1-13 punktą, b e s i s k i r i a n t i s tuo, kad bituminės kompozicijos turi mažiausiai vieną produktą, parinktą iš grupės, sudarytos iš bitumo, natūralaus arba sintetinio elastomero, ypatingai polibutadieno tipo, natūralaus latekso, kaučiuko, stireno-butadieno (SBR), stireno-butadieno-stireno (SBS) arba etileno kopolimerų, termoplastinių polimerų, ypatingai poliolefino, poliamido, poliesterio, polilaktato, polihidroksialkanoato arba polibutilsukcinato tipo, natūralių arba modifikuotų natūralių gumų, mineralų, gyvulių ir augalų aliejų ir šių aliejų darinių, paviršinio aktyvumo medžiagų, klijų, reologinių agentų, tinklinę struktūrą sudarančių agentų, pigmentų, dažų ir granuliatų, tokių kaip akmenys, žvyras, smulkintas žvyras ir/arba smėlis.

15. Panaudojimas pagal bet kurį 1-13 punktą, gamybai medžiagų, skirtų statybai ir civilinei pramonei.

16. Bituminių kompozicijų gavimo arba apdorojimo būdas, b e s i s k i r i a n t i s tuo, kad minėtos kompozicijos yra kontakte su mažiausiai vienu junginiu, parinktu iš grupės, susidedančios iš:
- glikolio, pieno ir gliukono rūgšties esterių ir glutaro, gintaro ir adipo rūgščių metilo, etilo ir izobutilo esterių ir
- produkto, gaunamo iš vidinės cukrų dehidratacijos, eterių ir esterių.

17. Bituminės kompozicijos, b e s i s k i r i a n č i o s tuo, kad jos turi santykį nuo 1,1 iki 95 masės % mažiausiai vieno junginio, parinkto iš grupės, susidedančios iš:
- glikolio, pieno ir gliukono rūgščių esterių ir glutaro, gintaro ir adipo rūgščių metilo, etilo ir izobutilo esterių ir
- produkto, gaunamo iš vidinės cukraus dehidratacijos, eterių ir esterių.

18. Bituminės kompozicijos pagal 17 punktą, b e s i s k i r i a n č i o s tuo, kad jos turi nuo 1 iki 30 masės % mažiausiai vieno iš minėtų junginių.

19. Bituminės kompozicijos pagal 18 punktą, b e s i s k i r i a n č i o s tuo, kad jos turi nuo 1 iki 18 masės % mažiausiai vieno iš minėtų junginių.

20. Panaudojimas kaip bituminių kompozicijų tirpdiklio mažiausiai vieno junginio, parinkto iš grupės, susidedančios iš:
- glikolio, pieno ir gliukono rūgšties esterių ir glutaro, gintaro ir adipo rūgščių metilo, etilo ir izobutilo esterių ir
- produkto, gaunamo iš vidinės cukraus dehidratacijos, eterių ir esterių, geriau iš hidrinto cukraus.

21. Panaudojimas pagal 20 punktą, b e s i s k i - r i a n t i s tuo, kad minėtas junginys yra dimetilizosorbidas.

22. Panaudojimas pagal 21 punktą, b e s i s k i - r i a n t i s tuo, kad dimetilizosorbidas yra panaudojamas derinyje su augalinių aliejų metilo esteriais.

23. Panaudojimas kaip bituminių dangų valymo agento mažiausiai vieno junginio, parinkto iš grupės, susidedančios iš:
- glikolio, pieno ir gliukono rūgščių esterių ir glutaro, gintaro ir adipo rūgščių metilo, etilo ir izobutilo esterių ir
- produkto, gaunamo iš vidinės cukraus dehidratacijos, eterių ir esterių.

24. Panaudojimas pagal 23 punktą, b e s i s k i - r i a n t i s tuo, kad minėtas junginys yra dimetilizosorbidas.

25. Panaudojimas pagal bet kurį 20-24 punktą, b e s i s k i r i a n t i s tuo, kad minėtas junginys turi
- pliūpsnio temperatūrą didesnę negu 65 °C ir mažesnę negu 175 °C, ir/arba
- molekulinę masę tarp 100 ir 300.

---

(51) **Int.Cl.** ***C08L 95/00 (2006.01)*** *(11)* **1773944**
(96) 05765942.7
(96) 2005 06 16 *(97)* 2007 04 18
(97) 2008 04 23
(86) PCT/US2005/021355
(86) 2005 06 16
(87) WO 2006/009793
(87) 2006 01 26
(30) 582118 P, 2004 06 23, US
(72) FALKIEWICZ, Michael, US
(73) ICL Performance Products LP, St. Louis MO 63141, US
(74) Marius JAKULIS - JASON, 3, AAA Baltic Service Company, Jasinskio g. 16B, Biurų centras Victoria, LT-01112 Vilnius, LT
(54) Atskyrimui atsparios asfaltinės kelio dangos kompozicija ir būdas
Apibrėžties punktai: 20, brėžiniai: 0
(57) 1. Asfaltinės kelio dangos kompozicija, apimanti asfalto rišiklį, užpildą ir šarminį prieš atskyrimą veikiantį priedą, kur asfalto rišiklis sudarytas iš asfalto ir polifosforo rūgšties.

2. Asfaltinės kelio dangos kompozicija pagal 1 punktą, kur asfalto rišiklio koncentracija yra nuo 4 iki 7 masės % asfaltinės kelio dangos kompozicijos.

3. Asfaltinės kelio dangos kompozicija pagal 1 punktą, kur užpildo koncentracija yra mažiausiai 90 tūrio % asfaltinės kelio dangos kompozicijos.

4. Asfaltinės kelio dangos kompozicija pagal 1 punktą, kur polifosforo rūgšties koncentracija yra mažiausiai 0,05 masės % asfalto rišiklio.

5. Asfaltinės kelio dangos kompozicija pagal 1 punktą, kur polifosforo rūgšties koncentracija yra ne didesnė negu 2,0 masės % asfalto rišiklio.

6. Asfaltinės kelio dangos kompozicija pagal 1 punktą, kur šarminis prieš atskyrimą veikiantis priedas apima kalcio hidroksidą.

7. Asfaltinės kelio dangos kompozicija pagal 1 punktą, kur šarminio prieš atskyrimą veikiančio priedo koncentracija yra mažiausiai 0,5 masės % užpildo.

8. Asfaltinės kelio dangos kompozicija pagal 6 punktą, kur šarminio prieš atskyrimą veikiančio priedo koncentracija yra ne didesnė negu 2 masės % užpildo.

9. Asfaltinės kelio dangos kompozicija pagal 1 punktą, kur asfalto rišiklis papildomai apima paviršiaus aktyvųjį prieš atskyrimą veikiantį priedą.

10. Asfaltinės kelio dangos kompozicija pagal 8 punktą, kur paviršiaus aktyvusis prieš atskyrimą veikiantis priedas apima aminą.

11. Asfaltinės kelio dangos kompozicija pagal 8 punktą, kur paviršiaus aktyviojo prieš atskyrimą veikiančio priedo koncentracija yra nuo 0,5 iki 1,0 masės % asfalto rišiklio.

12. Asfaltinės kelio dangos kompozicija pagal 1 punktą, kur asfalto rišiklis papildomai apima polimerinį modifikatorių.

13. Asfaltinės kelio dangos kompozicija pagal 11 punktą, kur polimerinis modifikatorius parinktas iš grupės, susidedančios iš stireno-butadieno-stireno kopolimero, stireno-butadieno kopolimero, terpolimero, etileno-vinilo-acetato polimero, etileno-metakrilato polimero, stireno-izopreno kopolimero, epoksidinės dervos, natūralaus kaučiuko, poliolefino ir jų derinių.

14. Asfaltinės kelio dangos kompozicija pagal 11 punktą, kur polimerinio modifikatoriaus koncentracija yra mažiausiai 1,0 masės % asfalto rišiklio.

15. Asfaltinės kelio dangos kompozicija pagal 1 punktą, kur polimerinio modifikatoriaus koncentracija yra ne didesnė negu 10,0 masės % asfalto rišiklio.

16. Asfaltinės kelio dangos kompozicija pagal 1 punktą, iš esmės susidedanti iš asfalto, užpildo, polifosforo rūgšties ir šarminio prieš atskyrimą veikiančio priedo.

17. Asfaltinės kelio dangos, paruoštos naudojant asfaltinės kelio dangos kompoziciją, kurią sudaro asfaltas ir užpildas, atsparumo atskyrimui pagerinimo būdas, šis būdas apima asfaltinės kelio dangos kompozicijos keitimą, pridedant polifosforo rūgšties ir šarminio prieš atskyrimą veikiančio priedo į asfaltinės kelio dangos kompoziciją.

18. Būdas asfaltinei kelio dangos kompozicijai paruošti, šis būdas apima modifikuoto asfalto rišiklio, kurį sudaro asfaltas ir polifosforo rūgtis, maišymą su užpildu ir šarminiu prieš atskyrimą veikiančiu priedu, kad būtų pagaminta asfaltinės kelio dangos kompozicija.

19. Asfaltinės kelio dangos kompozicija pagal 1 punktą, kur modifikuoto asfalto rišiklio koncentracija yra nuo 4 iki 7 masės % asfaltinės kelio dangos kompozicijos, užpildo koncentracija yra mažiausiai 90 tūrio % asfaltinės kelio dangos kompozicijos, polifosforo rūgštis turi H_3PO_4 ekvivalento mažiausiai 100 % koncentraciją ir jos koncentracija yra nuo 0,05 masės % iki 2,0 masės % modifikuoto asfalto rišiklio, ir šarminio prieš atskyrimą veikiančio priedo koncentracija yra nuo 0,5 iki 2,0 masės % užpildo.

20. Asfaltinės kelio dangos kompozicija pagal 1 punktą, kur modifikuotą asfalto rišiklį iš esmės sudaro asfaltas ir polifosforo rūgštis.

(51) **Int.Cl. *E01D 2/04 (2006.01)*** *(11)* **1805366**
(96) 05815480.8
(96) 2005 10 27 *(97)* 2007 07 11
(97) 2008 03 19
(86) PCT/DE2005/001927
(86) 2005 10 27
(87) WO 2006/045294
(87) 2006 05 04
(30) 102004052374, 2004 10 28, DE
(72) Back, Walter, DE
(73) Back, Walter, 63808 Stockstadt, DE
(74) Reda ŽABOLIENĖ, 7, Advokatės Redos Žabolienės kontora METIDA, Verslo centras VERTAS, Gynėjų g. 16, LT-01109 Vilnius, LT

(54) Daugiatikslės paskirties kelias, susidedantis iš sluoksninės medienos
Apibrėžties punktai: 25, brėžiniai: 4

(57) 1. Daugiatikslės paskirties kelias (1), susidedantis iš:
- vertikalių atraminių kolonų (2) ir
- horizontalių kelio sekcijų (3), kurios yra gretimai pritvirtintos prie atraminių kolonų (2), kur kelio sekcijų (3) visuma:
- sudaro vieną arba kelias važiuojamąsias dalis (4), einančias viena virš kitos, arba sutvirtintus linijų (5) paviršius ir
- viduje turi tuščią ertmę (6), kuri praeina pro daugiatikslės paskirties kelio (1) visą ilgį, b e s i s k i r i a n t i s tuo, kad:
- atraminės kolonos (2) ir/arba kelio sekcijos (3) sudarytos iš sluoksninės medienos ir
- atskirų kelio sekcijų (3) išilginiai šonų paviršiai yra trapezoidiniai kiekvienu atveju ir kelio sekcijos turi įžambias galines briaunas,
- kur kelio sekcijos (3) yra iš eilės įtvirtintos viena kitos atžvilgiu taip, kad jų įžambios galinės briaunos kiekvienu atveju turi nepozityvų arba pozityvų sukibimą viena kitos atžvilgiu per žymią jų paviršiaus dalį.

2. Daugiatikslės paskirties kelias (1) pagal 1 punktą, b e s i s k i r i a n t i s tuo, kad sluoksninė mediena papildomai yra sutvirtinta sprausteliais mažiausiai išorinėse srityse.

3. Daugiatikslės paskirties kelias (1) pagal 1 arba 2 punktą, b e s i s k i r i a n t i s tuo, kad kelio sekcijų (3) galinių briaunų sąlyčio paviršių trapezoidinis polinkio kampas yra mažiausiai 5° pagrindo paviršiaus atžvilgiu.

4. Daugiatikslės paskirties kelias (1) pagal bet kurį iš ankstesnių punktų, b e s i s k i r i a n t i s tuo, kad tų kelio sekcijų (3), kurių trumpesni išilginiai šonai yra tvirtinami žemyn, guli ant pleištinio pagrindo (7), kurio iškilimas eina link gretimų kelio sekcijų (3).

5. Daugiatikslės paskirties kelias (1) pagal bet kurį iš ankstesnių punktų, b e s i s k i r i a n t i s tuo, kad dauguma važiuojamųjų kelio dalių (4) yra išdėstytos viena virš kitos ir/arba greta.

6. Daugiatikslės paskirties kelias (1) pagal bet kurį iš ankstesnių punktų, b e s i s k i r i a n t i s tuo, kad kelio sekcijos (3), esančios apatinėje arba viršutinėje važiuojamųjų kelio dalių (4) srityje, turi daugybę tuščių ertmių (6), kurios driekiasi per daugiatikslės paskirties kelio (1) ilgį ir guli viena virš kitos arba lygiagrečiai viena kitos atžvilgiu.

7. Daugiatikslės paskirties kelias (1) pagal bet kurį iš ankstesnių punktų, b e s i s k i r i a n t i s tuo, kad atraminės kolonos (2) yra išdėstytos vienoje arba keliose eilėse.

8. Daugiatikslės paskirties kelias (1) pagal bet kurį iš ankstesnių punktų, b e s i s k i r i a n t i s tuo, kad įžambių galų sąlyčio taškai tarp kelio sekcijų (3) yra sutvirtinti pastovaus elastingumo hermetiku.

9. Daugiatikslės paskirties kelias (1) pagal bet kurį iš ankstesnių punktų, b e s i s k i r i a n t i s tuo, kad galų sąlyčio taškuose tarp kelio sekcijų (3):
- gaubiantis tarpiklis yra sumontuotas išoriškai ir/arba
- tarpiklis yra sumontuotas gaubiančiai išoriškai ir tarp skyrių.

10. Daugiatikslės paskirties kelias (1) pagal bet kurį iš ankstesnių punktų, b e s i s k i r i a n t i s tuo, kad kelio sekcijos (3) galų sąlyčio taškuose vertikalios struktūros turi formas, kurios yra papildančios viena kitą, arba vieną arba kelis suneriamus profilius.

11. Daugiatikslės paskirties kelias (1) pagal bet kurį iš ankstesnių punktų, b e s i s k i r i a n t i s tuo, kad L-sekcijos kampiniai profiliai (12) sutvirtina vertikalias kelio sekcijų (3) briaunas.

12. Daugiatikslės paskirties kelias (1) pagal bet kurį iš ankstesnių punktų, b e s i s k i r i a n t i s tuo, kad išpjovos tipo struktūros su papildomomis formomis arba suneriamais profiliais yra pagamintos kaip metaliniai arba plastikiniai komponentai ir gali būti fiksuojamos kelio sekcijų (3) galų briaunose.

13. Daugiatikslės paskirties kelias (1) pagal bet kurį iš ankstesnių punktų, b e s i s k i r i a n t i s tuo, kad atraminės kolonos (2) yra įstatomos į betoninius pamatus (8).

14. Daugiatikslės paskirties kelias (1) pagal 13 punktą, b e s i s k i r i a n t i s tuo, kad tarp pamato (8) ir atraminės kolonos (2) yra pripilamas smėlio sluoksnis, kurio paviršius yra uždengiamas tarpikliu (9).

15. Daugiatikslės paskirties kelias (1) pagal bet kurį iš ankstesnių punktų, b e s i s k i r i a n t i s tuo, kad mažiausiai viena kelio sekcija (3) guli ant mažiausiai trijų atraminių kolonų (2).

16. Daugiatikslės paskirties kelias (1) pagal bet kurį iš ankstesnių punktų, b e s i s k i r i a n t i s tuo, kad atraminės kolonos (2):
- yra padaryta mažiausiai viena prapjova, kuri yra orientuota atraminės kolonos (2) vertikalia, atramine kryptimi ir skersai kelio sekcijų (3) išilginei ašiai,
- ir kelio sekcijos (3) per laisvatarpį gali būti pritvirtintos prie atraminių kolonų (2),
- ir dvi kelio sekcijos (3) gali būti sujungtos per amortizatorių.

17. Daugiatikslės paskirties kelias (1) pagal bet kurį iš ankstesnių punktų, b e s i s k i r i a n t i s tuo, kad jungtis tarp dviejų kelio sekcijų (3) yra sutvirtinta pastovaus elastingumo, U tipo tarpiklio profiliu (13):
- kur vienas U profilio šonas kiekvienu atveju eina prieš arba yra įmontuotas į kelio sekcijos (3) plokštumos briauną,
- ir gali būti užpildytas kaučiukiniu tarpikliu (15) tarp šonų,
- ir/arba termine izoliacine juosta (16)
- ir/arba papildomu kaučiukiniu tarpikliu.

18. Daugiatikslės paskirties kelias (1) pagal bet kurį iš ankstesnių punktų, b e s i s k i r i a n t i s tuo, kad kelio sekcijos (3) turi plienines sijas, kurios geriau yra sujungtos su sluoksnine mediena privirintais varžtais.

19. Daugiatikslės paskirties kelias (1) pagal bet kurį iš ankstesnių punktų, b e s i s k i r i a n t i s tuo, kad kelio sekcijos (3) turi perforuotus plieninius profilius, kurie sprausteliais su kiaurymėmis yra sujungti su sluoksnine mediena iš abiejų pusių palaikančia plieninį profilį, kur plieniniai profiliai pritvirtinti tiesiogiai ant sluoksninės medienos.

20. Daugiatikslės paskirties kelias (1) pagal bet kurį iš ankstesnių punktų, b e s i s k i r i a n t i s tuo, kad trumpos sekcijos formos kelio sekcija (14), kuri guli tarp dviejų ilgų kelio sekcijų (3) ir yra ten pritaikyta prie tokios pačios skersinės sekcijos, yra sumontuota ant atraminės kolonos (2) ir iš abiejų pusių turi oro tarpus, kiekvienu atveju skirtus įstatymui ant vienos ilgos kelio sekcijos (3).

21. Daugiatikslės paskirties kelias (1) pagal bet kurį iš ankstesnių punktų, b e s i s k i r i a n t i s tuo, kad atskirta nuožulni plokštuma, apimanti prapjovą atraminėje kolonoje (2) gali būti įterpta į kelio sekcijos (3) laisvą skersinę dalį arba į trumpąją sekciją (14) įsriegtu sukliu ir užveržiančia jį veržle.

22. Daugiatikslės paskirties kelias (1) pagal bet kurį iš ankstesnių punktų, b e s i s k i r i a n t i s tuo, kad mažiausiai viena transporto priemonė ir keliamasis kranas yra kilnojami ant kelio sekcijų (3) paviršiaus arba tuščioje ertmėje,
- kur transporto priemonės yra parinktos reikiamo dydžio sutinkamai su mažiausiai vienos kelio sekcijos (3) apkrova ir
- keliamasis kranas yra parinktas reikiamo dydžio taip, kad jis galėtų aptarnauti kelio sekciją (3) nuo transporto priemonės už arba šalia keliamojo krano iki kelio galo.

23. Daugiatikslės paskirties kelio (1) pagal vieną iš ankstesnių punktų statybos būdas, b e s i s k i r i a n t i s tuo, kad ant jau dalinai sumontuoto daugiafunkcinio kelio (1) transporto priemonės,
- kurios yra užkraunamos mažiausiai viena kelio sekcija (3) ir/arba atraminėmis kolonomis (2) ir/arba kitomis medžiagomis, skirtomis daugiafunkcinio kelio (1) konstrukcijos tęstinumui,
- yra vežamos paskui keliamąjį kraną iki daugiatikslės paskirties kelio (1) galo ir
- tenai yra iškraunamos iš keliamojo krano,
- keliamas kranas perkelia medžiagas į galinį etapą.

24. Daugiatikslės paskirties kelio (1) pagal 18 punktą statybos būdas, b e s i s k i r i a n t i s tuo, kad plieninės sijos prieš įmontuojant į kelio sekcijas (3) yra įkaitinamos.

25. Daugiatikslės paskirties kelio (1) pagal 22 punktą statybos būdas, b e s i s k i r i a n t i s tuo, kad jau dalinai sumontuoto daugiafunkcinio kelio (1) pabaigoje keliamasis kranas perkelia ką tik iškrautą transporto priemonę į kitą kelio dalį toje pačioje kelio sekcijoje (3) arba į kitą kelio dalį skirtingoje kelio sekcijoje (3), iš kur transporto priemonė gali važiuoti atgal į pasikrovimo vietą.

(51) **Int.Cl.** ***E06C 7/18 (2006.01)*** *(11)* **1574662**
(96) 05004800.8
(96) 2005 03 04 *(97)* 2005 09 14
(97) 2008 04 23
(30) 202004003876 U, 2004 03 12, DE
(72) Peneder, Johann, AT
(73) DOKA Industrie GmbH, 3300 Amstetten, AT
(74) Marius JAKULIS - JASON, 3, AAA Baltic Service Company, Jasinskio g. 16B, Biurų centras Victoria, LT-01112 Vilnius, LT
(54) Apsauginis įrenginys
Apibrėžties punktai: 8, brėžiniai: 4
(57) 1. Apsauginis įrenginys (10), nuimamai prijungiamas prie vertikaliųjų kopėčių (1), turintis tunelio formos apsauginę dalį (12) ir mažiausiai vieną įtaiso dalį (14, 16, 18, 20), kur apsauginė dalis (12) turi mažiausiai dvi sekcijas (12', 12''), kurios sujungtos viena su kita pakabinimo būdu mažiausiai vienos sukimo ašies (22) srityje, kuri tęsiasi iš esmės tunelio formos apsauginės dalies (12) išilgine kryptimi, kur apsauginis įrenginys taip pat turi mažiausiai vieną elastingą elementą, kuris kiekvienu atveju iš anksto įtempiamas greta apsauginės dalies sekcijų (12', 12'') sukimo aplink konkrečią sukimo ašį (22) kryptimi, ir (arba) turi stabdymo elementą (22'), kuris kiekvienu atveju apibrėžia apsauginės dalies gretimų sekcijų (12', 12'') laisvąjį pasukimą.

2. Apsauginis įrenginys pagal 1 punktą, b e s i s k i r i a n t i s tuo, kad šarnyrinis sujungimas sukimo ašies srityje yra išardomas, ypač išardomas rankiniu būdu.

3. Apsauginis įrenginys pagal bet kurį iš ankstesnių punktų, b e s i s k i r i a n t i s tuo, kad mažiausiai vieno elastingo elemento išankstinis įtempimas veikia gretimų sekcijų atidarymo padėties kryptimi.

4. Apsauginis įrenginys pagal bet kurį iš ankstesnių punktų, b e s i s k i r i a n t i s tuo, kad mažiausiai viena įtaiso dalis (14, 16, 18, 20) gali būti tvirtinama prie vertikaliųjų kopėčių (1) skersinių (2), ypač gali būti pakabinama ir (arba) įstatoma.

5. Apsauginis įrenginys pagal bet kurį iš ankstesnių punktų, b e s i s k i r i a n t i s tuo, kad mažiausiai viena įtaiso dalis (14, 16, 18, 20) skirta būti iš esmės U formos, kur geriau, kai U formos šaka tęsiasi iš esmės išilgine tunelio formos apsauginės dalies (12) kryptimi.

6. Apsauginis įrenginys pagal bet kurį iš ankstesnių punktų, b e s i s k i r i a n t i s tuo, kad mažiausiai viena įtaiso dalis (14, 16, 18, 20) turi užrakinimo skląstį (24), ypač gravitacinį skląstį.

7. Apsauginis įrenginys pagal 6 punktą, b e s i s k i r i a n t i s tuo, kad užrakinimo skląstis (24) kiekvienu atveju montuojamas mažiausiai vienos įtaiso dalies (14, 16, 18, 20) U formos atviro galo srityje.

8. Apsauginis įrenginys pagal bet kurį iš ankstesnių punktų, b e s i s k i r i a n t i s tuo, kad apsauginė dalis (12) suformuota pagal statramsčio konstrukciją.

---

(51) **Int.Cl.** ***E21D 21/00 (2006.01)*** *(11)* **1749144**
(96) 05732230.7
(96) 2005 04 18 *(97)* 2007 02 07
(97) 2008 05 14
(86) PCT/SE2005/000555
(86) 2005 04 18
(87) WO 2005/113939
(87) 2005 12 01
(30) 0401317, 2004 05 24, SE
(72) ÖBERG, Fredrik, SE
BUREAU, Mario, ZA
CHARETTE, Francois, CA
(73) Atlas Copco Rock Drills AB, 701 91 Örebro, SE
(74) Marius JAKULIS - JASON, 3, AAA Baltic Service Company, Jasinskio g. 16B, Biurų centras Victoria, LT-01112 Vilnius, LT
(54) Uolienos sutvirtinimo varžtais būdas ir uolienos varžtas
Apibrėžties punktai: 10, brėžiniai: 3
(57) 1. Uolienos varžto (2) išankstinio paruošimo būdas uolienos sutvirtinimui varžtais, kur uolienos varžtas (2), turintis vamzdinę varžto dalį (4) su uždaru skersiniu pjūviu, įstatomas ir išplečiamas išgręžtoje angoje (3) uolienos konstrukcijoje (1) darbiniam kontaktui sudaryti, b e s i s k i r i a n t i s tuo, kad vamzdinės varžto dalies (4) ilgis nustatomas toks, kad didžiausia trinties jėga, traukiant uolienos varžtą su savo ilgio vamzdine varžto dalimi išgręžtos angos (3) viduje, yra mažesnė negu iš anksto nustatyta didžiausia vertė.

2. Būdas pagal 1 punktą, b e s i s k i r i a n t i s tuo, kad vamzdinės varžto dalies (4) ilgis nustatomas, pradedant nuo iš anksto suformuoto matavimo arba matavimų, traukiant mažiausiai vieną uolienos varžtą (10) su iš anksto nustatyto ilgio vamzdine varžto dalimi (11) išgręžtoje angoje (12) toje pačioje arba atitinkamoje uolienos konstrukcijoje.

3. Būdas pagal 1 arba 2 punktą, b e s i s k i r i a n t i s tuo, kad minėta iš anksto nustatyta vertė yra vamzdinės varžto dalies tamprumo ribos peržengimo apkrova.

4. Būdas pagal 3 punktą, b e s i s k i r i a n t i s tuo, kad ilgis nustatomas toks, kad minėta didžiausia paskaičiuota trinties jėga nustatoma apie 60-90 % tamprumo ribos peržengimo apkrovos.

5. Būdas pagal bet kurį iš ankstesnių punktų, b e s i s k i r i a n t i s tuo, kad minėtas ilgis nustatomas toks, kad mažiausia trinties jėga uolienos varžto (2) su savo ilgio vamzdine varžto dalimi (4) išgręžtoje angoje viršija iš anksto nustatytą mažiausią vertę.

6. Uolienos varžtas (2), apimantis vamzdinę varžto dalį (4) su uždaru skersiniu pjūviu, įstatymui ir išplėtimui išgręžtoje angoje (3) darbiniam kontaktui sudaryti, b e s i s k i r i a n t i s tuo, kad vamzdinės varžto dalies (4) ilgis nustatomas toks, kad didžiausia trinties jėga, traukiant uolienos varžtą su savo ilgio vamzdine varžto dalimi išgręžtos angos (3) viduje, yra mažesnė negu iš anksto nustatyta didžiausia vertė.

7. Uolienos varžtas pagal 6 punktą, b e s i s k i r i a n t i s tuo, kad vamzdinės varžto dalies (4) ilgis nustatomas, pradedant nuo mažiausiai vieno iš anksto suformuoto matavimo, traukiant mažiausiai vieną uolienos varžtą (10), turintį nustatyto ilgio vamzdinę varžto dalį išgręžtoje angoje toje pačioje arba atitinkamoje uolienos konstrukcijoje.

8. Uolienos varžtas pagal 6 arba 7 punktą, b e s i s k i r i a n t i s tuo, kad minėta iš anksto nustatyta

vertė yra vamzdinės varžto dalies tamprumo ribos peržengimo apkrova.

9. Uolienos varžtas pagal 8 punktą, b e s i s k i r i a n t i s tuo, kad ilgis nustatomas toks, kad minėtą didžiausią trinties jėgą sudaro apie 60-90% tamprumo ribos peržengimo apkrovos.

10. Uolienos varžtas pagal bet kurį iš 6-9 punktų, b e s i s k i r i a n t i s tuo, kad minėtas ilgis nustatomas toks, kad mažiausia trinties jėga uolienos varžto (2) su savo ilgio vamzdine varžto dalimi (4) išgręžtoje angoje viršija iš anksto nustatytą mažiausią vertę.

---

(51) **Int.Cl.** ***F04D 29/24 (2006.01) F04D 29/18 (2006.01)*** *(11)* **1815144**
(96) 05801669.2
(96) 2005 11 03 *(97)* 2007 08 08
(97) 2008 03 19
(86) PCT/EP2005/055726
(86) 2005 11 03
(87) WO 2006/053831
(87) 2006 05 26
(30) 0402840, 2004 11 19, SE
(72) LINDSKOG, Martin, SE
(73) ITT Manufacturing Enterprises Inc., Wilmington DE 19801, US
(74) Marius JAKULIS - JASON, 3, AAA Baltic Service Company, Jasinskio g. 16B, Biurų centras Victoria, LT-01112 Vilnius, LT
(54) Varomasis ratas
Apibrėžties punktai: 7, brėžiniai: 3
(57) 1. Varomasis ratas (12), centrifuginis arba pusašies tipo, naudojamas siurbliuose skysčiams siurbti, kur darbo ratas (12) sumontuotas su viena arba keliomis mentėmis (18), mentės (18) pritvirtintos prie dangčio diskų (14, 16) iš kiekvienos pusės, sudarydamos taip vadinamą uždarą varomąjį ratą, priekiniai menčių (18) kraštai (40) dažniausiai išdėstomi statmenoje darbo rato (12) sukimo ašiai (10) plokštumoje, ties įėjimo anga (42) viename iš dangčio diskų (16), b e s i s k i r i a n t i s tuo, kad menčių (18) priekiniai kraštai (40) palenkti atgal ties įėjimo anga (42) viename iš darbo rato dangčio diskų (16) sukimosi (R) atžvilgiu.

2. Varomasis ratas pagal 1 punktą, kur priekiniai kraštai (44) šiek tiek išsikiša iš įėjimo angos (42), išdėstyti ir gali sąveikauti su pjovimo priemonėmis (50), išdėstytomis siurblio centrinėje angoje.

3. Varomasis ratas pagal 2 punktą, kur pjovimo priemones sudaro tarpo tarp siurblio centrinės įėjimo angos ir darbo rato priekinių kraštų (40) mažiausiai viena siaurėjanti sekcija.

4. Varomasis ratas pagal bet kurį iš ankstesniųjų punktų, kur priekiniai kraštai (40) dažniausiai yra palenkti pagal logaritminę spiralę.

5. Varomasis ratas pagal 4 punktą, kur priekinių kraštų (40) lenkimo kampas (α) yra $\Pi/2 - \beta$, kur β yra logaritminės spiralės kampas.

6. Varomasis ratas pagal bet kurį iš ankstesniųjų punktų, kur priekinių kraštų (40) lenkimo kampas (α) yra 40-60° diapazone.

7. Siurblys, turintis varomąjį ratą pagal bet kurį iš 1-3 punktų.

---

(51) **Int.Cl.** ***G11B 33/04 (2006.01)*** *(11)* **1769504**
(96) 05791956.5
(96) 2005 07 15 *(97)* 2007 04 04
(97) 2008 04 09
(86) PCT/FR2005/050588
(86) 2005 07 15
(87) WO 2006/016092
(87) 2006 02 16
(30) 0451537, 2004 07 15, FR
(72) CROUAN, Alain, FR
(73) Mip Packaging - Moulage Industriel de Perseigne, 72600 LA FRESNAYE-SUR-CHEDOUET, FR
(74) Reda ŽABOLIENĖ, 7, Advokatės Redos Žabolienės kontora METIDA, Verslo centras VERTAS, Gynėjų g. 16, LT-01109 Vilnius, LT
(54) Disko formos pakuotė, skirta skaitmeninių įrašų laikmenoms
Apibrėžties punktai: 11, brėžiniai: 4
(57) 1. Pakuotė, skirta skaitmeninių įrašų laikmenai, kuri yra disko (3) formos, sudaryta iš plokštelės (1), turinčios diską (3) laikančias priemones, sudarytas iš mažiausiai dviejų spindulinių pečių (4, 5, 6), nustatytų taip, kad užeitų ant disko (3) krašto srities, kai jis yra nejudamoje pozicijoje, bent vienas iš minėtų spindulinių pečių gali būti judinamas tarp užrakintos pozicijos, kurioje jis užeina ant disko kraštinės srities ir atpalaidavimo pozicijos, kurioje minėtas petys paleidžia minėtą kraštinę sritį, b e s i s k i r i a n t i tuo, kad minėtas užrakinantis judamasis petys (5, 6) turi išmetimo svirtelę (30), paremtą dviem šoniniais lapeliais (31), sudarančiais sujungimą su plokštele (1), ir centriniu lapeliu (33), kuris tampriai įsiremia į apatinę disko (3) pusę ir nusitęsia virš minėtų sujungimo lapelių (31).

2. Pakuotė pagal 1 punktą, b e s i s k i r i a n t i tuo, kad minėti sujungimo lapeliai (31), prailgina plokštelės apačią (32) spinduline kryptimi.

3. Pakuotė pagal 1 arba 2 punktą, b e s i s k i r i a n t i tuo, kad plokštelės apačia (32) apima bent vieną skyriklį (35), kuris suformuoja atraminę sritį, skirtą apatiniam disko paviršiui, atstumas tarp plokštumos, einančios pro minėtą skyriklio atraminę sritį (35), ir plokštumos, einančios pro vidinį pečių (46) paviršių, iš esmės atitinka disko (3) storį.

4. Pakuotė pagal vieną iš ankstesnių punktų, b e s i s k i r i a n t i tuo, kad plokštelė (1) turi cilindrinę išėmą (2), skirtą disko (3) priėmimui.

5. Pakuotė pagal bet kurį iš ankstesnių punktų, b e s i s k i r i a n t i tuo, kad minėta išėma (2) turi skersmenį, kuris yra nežymiai didesnis už minėto disko (3) skersmenį.

6. Pakuotė pagal vieną iš ankstesnių punktų, b e s i s k i r i a n t i tuo, kad minėta cilindrinė išėma (2) yra prailginta toje pusėje, kuri yra priešais vieną iš minėtų pečių (4-6), suėmimo sričiai suformuojant įdubą, atsiveriančią į minėtą išėmą (2).

7. Pakuotė pagal vieną iš ankstesnių punktų, b e s i s k i r i a n t i tuo, kad vienas iš pečių (4-6) perdengia minėtos išėmos (2) sritį, minėtos srities dydis sudaro mažiau nei 5% disko (3) skersmens.

8. Pakuotė pagal vieną iš ankstesnių punktų, b e s i s k i r i a n t i tuo, kad vienas iš pečių (4-6) yra

suformuotas iš spindulinio pailgėjimo, kuris perdengia išėmos (2) dalį atstumu, kuris yra mažesnis nei 5% disko (3) skersmens.

9. Pakuotė pagal vieną iš ankstesnių punktų, b e s i s k i r i a n t i tuo, kad ji apima du užfiksavimo pečius (5, 6), išdėstytus simetriškai kampiniame išėmos (2) ruože B, tarp 10° ir 45°, skersinio diametro D atžvilgiu.

10. Pakuotė pagal vieną iš ankstesnių punktų, b e s i s k i r i a n t i tuo, kad ji apima įspraudimo petį (4), aprūpintą lizdu (40), į kurį yra įspraudžiama disko (3) krašto briauna, ir viršutiniu paviršiumi (41), kuris yra nuožulnus link dugno (32) ir išėmos (2) išorės.

11. Pakuotė pagal 10 punktą, b e s i s k i r i a n t i tuo, kad įspraudimo petys yra išdėstytas palei išilginę išėmos (2) ašį X.

(51) **Int.Cl. *H05B 3/34 (2006.01) B60N 2/56 (2006.01)*** (11) **1815717**
(96) 05825172.9
(96) 2005 11 23 (97) 2007 08 08
(97) 2008 05 28
(86) PCT/EP2005/012525
(86) 2005 11 23
(87) WO 2006/056414
(87) 2006 06 01
(30) 102004056737, 2004 11 24, DE
(72) VOIGT, Andreas, DE
KLEMM, Brigitte, DE
(73) Kufner Textil GmbH, 81379 München, DE
(74) Marius JAKULIS - JASON, 3, AAA Baltic Service Company, Jasinskio g. 16B, Biurų centras Victoria, LT-01112 Vilnius, LT
(54) Audeklinio paviršiaus šildymo elemento gamybos būdas
Apibrėžties punktai: 9, brėžiniai: 3

(57) 1. Audeklinio plokščio šildymo elemento, būtent sėdynės šildytuvo automobilių srityje, gamybos būdas, supinant pagrindinę medžiagą kaip neaustinę medžiagą, pavyzdžiui, pluoštinį audinį kaip taip vadinamą neaustinę medžiagą, su trikotažiniu audiniu, perveriant pastarąjį, vienoje ir toje pačioje darbo stadijoje įpinant šilumos laidininkus, ištiestus bent iš dalies kaip metmenų siūlus ir per atstumą vienas nuo kito kaip ataudų siūlus arba ataudų siūlų grupes, kontaktinius laidininkus, liečiančius šilumos laidininkus, pateikia taip, kad šilumos laidininkai ir kontaktiniai laidininkai yra pagrindinės medžiagos neatskiriamas komponentas.

2. Būdas pagal 1 punktą, b e s i s k i r i a n t i s tuo, kad kontaktinių laidininkų siūlų įtempimą reguliuoja per valdymo įrenginį ataudų siūlų tiekimo sistemoje.

3. Būdas pagal 1 ir (arba) 2 punktą, b e s i s k i r i a n t i s tuo, kad tiekiamų kontaktinių laidininkų siūlų skaičių nustato kintamu siūlų tiekimu, pavyzdžiui, nuo 1 iki 30, į ataudų įvedimo sistemą.

4. Būdas pagal 3 punktą, b e s i s k i r i a n t i s tuo, kad ataudų įvedimo įrenginį valdo kompiuteriu ir išjungia arba įjungia per pastarąjį.

5. Būdas pagal 4 punktą, b e s i s k i r i a n t i s tuo, kad tinklo tankumą keičia pynimo proceso metu.

6. Būdas pagal 1 punktą, b e s i s k i r i a n t i s tuo, kad šilumos laidininkus (4) ištiesia kaip bent iš dalies elektriškai laidžius audinio arba trikotažinio audinio metmenų siūlus, o kontaktinius laidininkus (3) ištiesia kaip ataudų siūlus, išdėstytus per atstumą vieni nuo kitų.

7. Būdas pagal 1 arba 6 punktą, b e s i s k i r i a n t i s tuo, kad šilumos laidininkus (4) supina kaip metmenų siūlus ant pluoštinio audinio (1) kaip neaustinės medžiagos, vienoje darbo stadijoje ir tuo pačiu metu kontaktinius laidininkus (3) įpina skersai jų kaip ataudų siūlus.

8. Būdas pagal 1, 6 arba 7 punktus, b e s i s k i r i a n t i s tuo, kad kontaktinius laidininkus (3) ištiesia kaip atskirus siūlus arba siūlų grupėse per atstumą vieną nuo kito.

9. Būdas pagal 1, 6 - 8 punktus, b e s i s k i r i a n t i s tuo, kad naudojant plokščius šildymo elementus kaip įdėklą, kontaktinių laidininkų (3) ir šilumos laidininkų (4) kompozitą laminuoja su tekstilės sluoksniu (10) pasirinktinai terminiais klijais (9), kurie dedami sluoksniais arba ant šilumos laidininkų ir kontaktinių laidininkų kompozito, arba ant tekstilės sluoksnio.

Patento perleidimas pagal Lietuvos Respublikos patentų įstatymo 54 straipsnį

(11) **1071420** *(51)* **Int.Cl.[7]: A61K 31/40**
A61P 35/00
(13) T
(54) Indolil-3-glioksilo rūgšties dariniai, pasižymintys priešnavikiniu aktyvumu
Perėmėjo pavadinimas/vardas, pavardė, adresas, valstybės kodas, sutarties data
(73) ZIOPHARM ONCOLOGY, INC., Charlestown, Massachusetts, US
2008 07 02

(11) **1345937** *(51)* **Int.Cl.[7]: C07D453/02**
A61K 31/439
A61P 43/00
C07D471/08
//C07D209:00
(C07D453/02, 221:00)
(13) T
(54) Chinuklidinkarbamato dariniai ir jų, kaip M3 antagonistų, panaudojimas
Perėmėjo pavadinimas/vardas, pavardė, adresas, valstybės kodas, sutarties data
(73) LABORATORIOS ALMIRALL, S.A., 08022 Barcelona, ES
2008 07 09

(11) **1353919** *(51)* **Int.Cl. C07D 453/02** ***(2006.01)***
A61K 31/439 ***(2006.01)***
A61P 43/00 ***(2006.01)***
(13) T
(54) Nauji chinuklidino dariniai ir juos turinčios vaistų kompozicijos
Perėmėjo pavadinimas/vardas, pavardė, adresas, valstybės kodas, sutarties data
(73) LABORATORIOS ALMIRALL, S.A., 08022 Barcelona, ES
2008 07 09

(11) **1370531** *(51)* **Int.Cl. C07D 213/81** ***(2006.01)***
C07D 471/04 ***(2006.01)***
C07C 229/36 ***(2006.01)***
C07D 401/12 ***(2006.01)***
C07D 213/89 ***(2006.01)***
A61P 37/00 ***(2006.01)***
(13) T
(54) Fenilalanino enamido dariniai, turintys ciklobuteno grupę, skirti naudoti integrino inhibitoriais
Perėmėjo pavadinimas/vardas, pavardė, adresas, valstybės kodas, sutarties data
(73) UCB S.A., B-1070 Brussels, BE
2008 07 02

(11) **1370531** *(51)* **Int.Cl. C07D 213/81** ***(2006.01)***
C07D 471/04 ***(2006.01)***
C07C 229/36 ***(2006.01)***
C07D 401/12 ***(2006.01)***
C07D 213/89 ***(2006.01)***
A61P 37/00 ***(2006.01)***
(13) T
(54) Fenilalanino enamido dariniai, turintys ciklobuteno grupę, skirti naudoti integrino inhibitoriais
Perėmėjo pavadinimas/vardas, pavardė, adresas, valstybės kodas, sutarties data
(73) UCB Pharma, S.A., B-1070 Brussels, BE
2008 07 02

(11) **1474425** *(51)* **Int.Cl. C07D 471/04** ***(2006.01)***
A61K 31/437 ***(2006.01)***
A61P 31/12 ***(2006.01)***
A61P 35/00 ***(2006.01)***
A61P 37/00 ***(2006.01)***
A61P 29/00 ***(2006.01)***
(13) T
(54) Deazapurinai ir jų panaudojimas
Perėmėjo pavadinimas/vardas, pavardė, adresas, valstybės kodas, sutarties data
(73) EISAI R & D MANAGEMENT CO., LTD., Tokyo 112-8088, JP
2008 06 27

Patento pakeitimai pagal Lietuvos Respublikos patentų įstatymo 54 straipsnį

(11) **1071420** *(51)* **Int.Cl.[7]: A61K 31/40**
A61P 35/00

(13) T

(54) Indolil-3-glioksilo rūgšties dariniai, pasižymintys priešnavikiniu aktyvumu

(73) ZIOPHARM ONCOLOGY, INC., One First Avenue, Parris Building#34, Navy Yard Plaza, Boston, MA 02129, US

(46) 2006 03 27

Ankstesnis savininko pavadinimas/vardas, pavardė, adresas, valstybės kodas, pakeitimo data

ZIOPHARM ONCOLOGY, INC., 197 Eighth Street, Suite 300, Charlestown, Massachusetts, US
2008 07 02

---

(11) **1632490** *(51)* **Int.Cl.** ***C07D 409/04 (2006.01)***
C07D 411/04 (2006.01)

(13) T

(54) Stereoselektyvus nukleozidų analogų gamybos būdas

(73) SHIRE CANADA INC., 2250 Alfred-Nobel Boulevard, Suite 500, Ville Saint-Laurent, Quebec H4S 2C9, CA

(46) 2007 12 27

Ankstesnis savininko pavadinimas/vardas, pavardė, adresas, valstybės kodas, pakeitimo data

Shire BioChem Inc., 2250 Alfred-Nobel Boulevard, Suite 500, Ville Saint-Laurent, Quebec H4S 2C9, CA
2008 07 10

Europos patentų išplėtimo Lietuvos Respublikoje pripažinimas negaliojančiu pagal Lietuvos Respublikos patentų įstatymo 54 straipsnį

(11) EPO paskelbimo numeris	*Pripažinimo negaliojančiu data*
0722603	2008 03 05
0830802	2008 03 05
0876487	2008 03 12
0896578	2008 02 27
0968711	2008 02 27
0981901	2008 03 05
0984827	2008 03 05
0989993	2008 03 05
0991368	2008 02 27
1037657	2008 03 12
1045836	2008 03 05
1057252	2008 03 12
1062650	2008 02 27
1064360	2008 03 05
1070253	2008 03 05
1071714	2008 02 27
1089740	2008 02 27
1107730	2008 03 12
1135795	2008 03 12
1149091	2008 03 19
1197037	2008 03 19
1203328	2008 02 27
1206727	2008 03 05
1248612	2008 02 27
1256442	2008 02 27
1256671	2008 02 27
1257420	2008 03 19
1262018	2008 02 27
1265648	2008 03 12
1267092	2008 02 27
1268470	2008 02 27
1292611	2008 03 12
1294913	2008 03 12
1307423	2008 03 19
1315785	2008 03 05
1316667	2008 03 05
1319179	2008 03 05
1320392	2008 03 05
1322672	2008 03 19
1333055	2008 03 12
1334176	2008 03 19
1362031	2008 03 19
1363778	2008 03 12
1368253	2008 03 05
1371167	2008 03 05
1372372	2008 03 12
1383693	2008 03 05
1383733	2008 03 05
1388517	2008 02 27
1388631	2008 03 05
1394706	2008 02 27
1407878	2008 02 27
1414453	2008 03 19
1418554	2008 03 12
1418950	2008 02 27
1429792	2008 03 19
1432592	2008 03 05
1440063	2008 03 12
1442024	2008 03 19
1446115	2008 02 27
1450751	2008 03 12
1455886	2008 02 27
1458380	2008 03 19
1459368	2008 02 27
1459599	2008 02 27
1463787	2008 02 27
1468056	2008 03 12
1468563	2008 03 12
1469848	2008 03 19
1478511	2008 03 12
1485720	2008 03 12
1491236	2008 03 05
1495769	2008 02 27
1496173	2008 03 19
1511751	2008 03 19
1522119	2008 03 19
1523207	2008 02 27
1524274	2008 03 05
1532132	2008 03 19
1532155	2008 02 27
1535799	2008 03 12
1539693	2008 03 12
1548495	2008 02 27
1551234	2008 03 19
1554582	2008 03 12
1560815	2008 03 12
1562662	2008 03 19
1562933	2008 03 19
1567480	2008 03 12
1567583	2008 03 12
1569534	2008 03 19
1573050	2008 03 05
1582186	2008 03 19
1590435	2008 03 19
1594098	2008 03 05
1601765	2008 02 27
1613596	2008 03 12
1615455	2008 03 19
1616797	2008 03 19
1618195	2008 03 12
1622008	2008 02 27
1622612	2008 03 12
1629705	2008 03 05
1644382	2008 03 05
1648440	2008 03 12
1655615	2008 02 27
1656355	2008 03 12
1663273	2008 02 27
1663993	2008 03 12
1676288	2008 02 27
1691367	2008 03 19
1694971	2008 03 05
1695175	2008 03 19

Europos patentai laikomi** ab initio **negaliojančiais Lietuvos Respublikoje pagal Lietuvos Respublikos patentų įstatymo 59(3) straipsnį

(11) EPO paskelbimo numeris	*Pripažinimo negaliojančiu data*
1524705	2008 03 12
1541294	2008 03 05
1541300	2008 02 27
1541464	2008 03 05
1543715	2008 03 12
1544072	2008 03 05
1547658	2008 03 05
1548136	2008 03 19
1548292	2008 03 05
1548675	2008 03 05
1548857	2008 03 19
1550390	2008 03 05
1550410	2008 02 27
1550541	2008 03 12
1552813	2008 03 12
1553323	2008 03 19
1554957	2008 03 19
1555165	2008 03 19
1555174	2008 03 12
1557081	2008 03 19
1557193	2008 03 05
1557298	2008 03 05
1557299	2008 03 05
1557347	2008 03 05
1557365	2008 03 05
1557710	2008 03 05
1559305	2008 03 12
1560034	2008 03 05
1561386	2008 03 12
1562007	2008 03 12
1564028	2008 03 12
1564259	2008 03 12
1564362	2008 03 19
1568352	2008 03 12
1568446	2008 03 12
1568447	2008 03 05
1568821	2008 03 19
1571293	2008 03 19
1574341	2008 02 27
1574462	2008 03 12
1577146	2008 03 19
1577210	2008 02 27
1577601	2008 03 05
1577690	2008 02 27
1579817	2008 02 27
1580043	2008 03 19
1580130	2008 03 12
1580153	2008 03 12
1582384	2008 02 27
1582429	2008 03 05
1582489	2008 03 12
1582644	2008 03 12
1583176	2008 03 05
1584273	2008 03 19
1584376	2008 03 12
1588892	2008 03 05
1589026	2008 03 12
1589524	2008 03 12
1589784	2008 03 12
1591281	2008 03 19
1591390	2008 02 27
1591977	2008 03 19
1593419	2008 03 12
1593517	2008 03 19
1594352	2008 03 05
1595530	2008 03 19
1595641	2008 02 27
1595942	2008 03 05
1596472	2008 02 27
1598138	2008 03 19
1598157	2008 03 12
1600257	2008 03 19
1600463	2008 03 19
1601173	2008 03 19
1602862	2008 03 19
1604565	2008 03 05
1604691	2008 03 12
1604845	2008 03 12
1604889	2008 02 27
1605122	2008 03 19
1607541	2008 03 19
1612892	2008 03 19
1614352	2008 03 12
1614596	2008 03 12
1616680	2008 03 05
1616771	2008 03 19
1616784	2008 03 12
1619069	2008 03 12
1619099	2008 02 27
1619261	2008 03 05
1619535	2008 02 27
1619795	2008 03 19
1619928	2008 02 27
1621119	2008 02 27
1621149	2008 02 27
1621300	2008 03 05
1621671	2008 03 19
1621686	2008 03 19
1621743	2008 03 19
1621828	2008 03 05
1623879	2008 02 27
1623893	2008 02 27
1625793	2008 02 27
1625872	2008 03 12
1626608	2008 03 05
1627788	2008 03 05
1627823	2008 03 12
1627896	2008 03 05
1628240	2008 03 05
1629726	2008 03 12
1629812	2008 03 12
1629896	2008 03 19

(11) *EPO paskelbimo numeris*	*Pripažinimo negaliojančiu data*
1630023	2008 03 05
1630618	2008 03 19
1630835	2008 03 12
1632187	2008 03 05
1632340	2008 03 19
1632407	2008 03 12
1632602	2008 02 27
1632613	2008 03 05
1632620	2008 02 27
1633364	2008 02 27
1634493	2008 03 12
1634719	2008 03 19
1634766	2008 02 27
1634825	2008 03 05
1635100	2008 03 19
1636922	2008 03 05
1637110	2008 03 05
1637640	2008 03 05
1637645	2008 03 05
1637749	2008 03 19
1639886	2008 02 27
1640734	2008 03 19
1641064	2008 02 27
1641316	2008 03 05
1642488	2008 02 27
1642742	2008 03 05
1645541	2008 03 05
1645766	2008 03 05
1645792	2008 03 05
1646761	2008 03 05
1647462	2008 02 27
1647540	2008 03 19
1648110	2008 03 19
1649771	2008 03 05
1650002	2008 03 19
1650149	2008 03 19
1650348	2008 03 05
1650402	2008 02 27
1650586	2008 03 19
1650590	2008 03 05
1652784	2008 02 27
1652787	2008 03 12
1653000	2008 03 12
1653609	2008 03 05
1653700	2008 02 27
1653711	2008 03 05
1655169	2008 03 19
1655176	2008 03 05
1655181	2008 02 27
1657019	2008 03 19
1657320	2008 02 27
1657383	2008 02 27
1659089	2008 03 05
1659216	2008 03 05
1659324	2008 03 19
1659372	2008 02 27
1661599	2008 02 27
1661833	2008 03 05
1662195	2008 03 05
1662207	2008 03 05
1662778	2008 03 05
1665001	2008 03 19
1666169	2008 02 27
1666303	2008 03 05
1666308	2008 03 12
1666667	2008 03 19
1666786	2008 03 05
1666849	2008 03 05
1667180	2008 03 05
1667489	2008 03 19
1667511	2008 03 12
1668977	2008 03 05
1669118	2008 03 05
1669162	2008 03 19
1669163	2008 03 19
1669175	2008 02 27
1669301	2008 02 27
1669324	2008 02 27
1669635	2008 03 12
1670112	2008 03 12
1670166	2008 03 19
1670271	2008 02 27
1670294	2008 03 19
1671761	2008 03 05
1672152	2008 02 27
1672165	2008 02 27
1672214	2008 02 27
1672274	2008 03 19
1672492	2008 03 12
1674369	2008 03 05
1674494	2008 03 05
1674697	2008 02 27
1674720	2008 03 19
1674812	2008 03 12
1674958	2008 02 27
1675234	2008 02 27
1675251	2008 02 27
1675369	2008 02 27
1675434	2008 03 05
1676950	2008 03 19
1677043	2008 02 27
1677046	2008 02 27
1677430	2008 02 27
1677431	2008 02 27
1679403	2008 03 05
1679414	2008 03 12
1679819	2008 02 27
1681476	2008 02 27
1681505	2008 03 05
1681530	2008 03 19
1681534	2008 03 12
1681824	2008 03 05
1683408	2008 03 12
1683588	2008 02 27
1683595	2008 02 27
1683659	2008 03 05
1683677	2008 03 12
1683709	2008 02 27
1683893	2008 03 05
1683912	2008 03 05
1683921	2008 03 19
1684187	2008 02 27
1684461	2008 03 05
1684482	2008 03 19

(11) EPO paskelbimo numeris	*Pripažinimo negaliojančiu data*
1684535	2008 03 05
1685869	2008 02 27
1685873	2008 03 19
1685953	2008 03 19
1685997	2008 03 12
1686006	2008 02 27
1686020	2008 03 05
1686034	2008 03 12
1686294	2008 03 19
1686770	2008 03 12
1688074	2008 03 19
1688195	2008 02 27
1688274	2008 03 12
1688278	2008 02 27
1688634	2008 03 19
1688666	2008 03 19
1688716	2008 03 19
1688773	2008 03 19
1689137	2008 03 12
1689168	2008 03 12
1689899	2008 02 27
1690448	2008 03 19
1690450	2008 03 12
1690785	2008 03 12
1690806	2008 03 19
1690916	2008 03 12
1690973	2008 03 05
1691048	2008 03 05
1691111	2008 02 27
1691114	2008 02 27
1691587	2008 03 05
1692058	2008 03 19
1693335	2008 02 27
1694133	2008 03 12
1694181	2008 02 27
1694381	2008 03 19
1694478	2008 03 05
1694524	2008 03 05
1694540	2008 03 12
1694580	2008 02 27
1694586	2008 03 19
1694681	2008 03 12
1694714	2008 03 05
1695331	2008 03 19
1695425	2008 03 05
1695815	2008 03 12
1695852	2008 03 12
1695958	2008 02 27
1696101	2008 03 12
1696720	2008 03 05
1696901	2008 02 27
1697061	2008 02 27
1697362	2008 03 05
1697365	2008 03 05
1697821	2008 02 27
1697946	2008 03 19
1698026	2008 03 19
1698214	2008 03 12
1699579	2008 03 12
1699728	2008 02 27
1699732	2008 02 27
1699969	2008 03 12
1700055	2008 03 19
1700300	2008 03 05
1700391	2008 02 27
1701058	2008 03 05
1701060	2008 03 05
1701625	2008 02 27
1701667	2008 03 12
1701801	2008 03 12
1701811	2008 02 27
1701882	2008 03 05
1702339	2008 03 19
1702500	2008 03 05
1702503	2008 02 27
1702532	2008 02 27
1702535	2008 03 05
1702810	2008 03 12
1702844	2008 03 05
1703018	2008 03 12
1703032	2008 03 12
1703789	2008 03 12
1703942	2008 02 27
1704350	2008 03 19
1704358	2008 02 27
1704762	2008 03 05
1704847	2008 03 12
1704988	2008 03 05
1705075	2008 03 12
1706211	2008 03 19
1706296	2008 02 27
1706366	2008 02 27
1706382	2008 03 12
1706635	2008 03 12
1706866	2008 03 19
1707530	2008 03 12
1707647	2008 03 12
1708590	2008 03 19
1708713	2008 03 12
1708845	2008 03 19
1708886	2008 03 19
1708899	2008 03 12
1709036	2008 03 05
1709088	2008 03 12
1709089	2008 03 05
1709126	2008 03 12
1709346	2008 03 19
1709451	2008 02 27
1709548	2008 02 27
1709674	2008 03 05
1709700	2008 03 12
1709863	2008 03 12
1710448	2008 03 19
1710450	2008 03 05
1710456	2008 03 12
1711174	2008 03 19
1711479	2008 02 27
1711656	2008 03 12
1711715	2008 03 05
1711731	2008 02 27
1711900	2008 03 05
1711982	2008 02 27
1712117	2008 03 05
1712118	2008 02 27

(11) EPO paskelbimo numeris	*Pripažinimo negaliojančiu data*
1712249	2008 02 27
1712329	2008 02 27
1712330	2008 02 27
1712511	2008 03 19
1712574	2008 03 05
1712828	2008 03 05
1713797	2008 03 05
1713804	2008 03 19
1713923	2008 03 19
1714070	2008 03 05
1714292	2008 03 05
1714734	2008 03 12
1715131	2008 03 12
1715182	2008 03 12
1715184	2008 03 19
1715190	2008 02 27
1715374	2008 03 19
1715632	2008 03 12
1715807	2008 03 19
1715940	2008 02 27
1716155	2008 02 27
1716347	2008 03 19
1716417	2008 03 05
1716670	2008 02 27
1716887	2008 03 19
1717020	2008 02 27
1717160	2008 03 12
1718860	2008 03 19
1718879	2008 03 05
1719256	2008 02 27
1719465	2008 03 12
1719833	2008 03 05
1719968	2008 03 05
1720081	2008 03 19
1720226	2008 03 12
1721127	2008 03 19
1721792	2008 03 12
1721795	2008 03 05
1722052	2008 03 19
1722125	2008 03 05
1722138	2008 03 12
1722987	2008 03 19
1723198	2008 03 19
1723985	2008 03 12
1724053	2008 03 19
1724273	2008 02 27
1724486	2008 03 12
1724593	2008 03 05
1724706	2008 02 27
1724945	2008 02 27
1725958	2008 03 05
1726069	2008 03 05
1726090	2008 03 05
1727712	2008 03 05
1727964	2008 03 05
1727972	2008 03 19
1727977	2008 03 19
1728361	2008 03 05
1728481	2008 03 19
1728576	2008 03 19
1728577	2008 03 12
1729017	2008 03 05
1729030	2008 02 27
1729241	2008 03 12
1729590	2008 02 27
1730061	2008 03 12
1730441	2008 03 19
1730635	2008 02 27
1731305	2008 03 12
1731355	2008 03 05
1731375	2008 03 05
1731673	2008 03 12
1731674	2008 03 05
1732033	2008 02 27
1732556	2008 03 12
1732807	2008 03 05
1733608	2008 03 05
1733869	2008 03 05
1734297	2008 03 05
1734385	2008 03 05
1734455	2008 03 19
1734598	2008 03 05
1734806	2008 03 12
1735110	2008 03 19
1735116	2008 03 19
1735365	2008 03 12
1736190	2008 03 05
1736270	2008 03 12
1736272	2008 03 19
1736363	2008 03 19
1736365	2008 03 05
1736366	2008 03 05
1736413	2008 03 12
1736602	2008 03 19
1736608	2008 03 19
1736674	2008 02 27
1736838	2008 03 19
1736992	2008 02 27
1737599	2008 03 19
1737686	2008 03 12
1737707	2008 03 12
1737718	2008 03 12
1737772	2008 03 19
1737837	2008 02 27
1738635	2008 02 27
1739020	2008 03 12
1739054	2008 03 19
1739074	2008 03 12
1739998	2008 03 05
1740001	2008 03 12
1740442	2008 03 12
1740598	2008 03 05
1741116	2008 03 05
1741313	2008 03 05
1741511	2008 03 05
1741582	2008 03 12
1741613	2008 02 27
1741729	2008 03 12
1741820	2008 03 05
1741970	2008 03 19
1742308	2008 03 12
1742621	2008 02 27
1742782	2008 02 27
1743045	2008 02 27

(11) *EPO paskelbimo numeris*	*Pripažinimo negaliojančiu data*
1743083	2008 02 27
1743120	2008 03 05
1743501	2008 03 12
1743611	2008 03 19
1744007	2008 03 12
1744054	2008 03 05
1744426	2008 03 19
1744495	2008 03 19
1744636	2008 02 27
1745181	2008 03 19
1745386	2008 03 05
1745545	2008 03 05
1745550	2008 03 05
1745707	2008 03 12
1745847	2008 03 05
1745956	2008 03 12
1745989	2008 03 05
1746686	2008 03 12
1747390	2008 03 12
1747604	2008 03 05
1747658	2008 03 19
1747743	2008 02 27
1747797	2008 03 12
1747835	2008 03 19
1747842	2008 02 27
1747955	2008 03 12
1748026	2008 02 27
1748195	2008 03 19
1748916	2008 03 05
1749032	2008 02 27
1749288	2008 02 27
1749345	2008 03 19
1749456	2008 02 27
1749551	2008 03 19
1749892	2008 03 19
1750028	2008 03 12
1750512	2008 02 27
1750554	2008 03 19
1750825	2008 03 05
1750975	2008 03 12
1751002	2008 03 12
1751019	2008 03 12
1751429	2008 03 12
1751663	2008 03 12
1751752	2008 02 27
1751888	2008 03 05
1752032	2008 02 27
1752259	2008 03 19
1752340	2008 03 05
1752577	2008 03 05
1752791	2008 03 05
1752807	2008 02 27
1753092	2008 03 05
1753207	2008 03 12
1753328	2008 03 19
1753536	2008 03 12
1753557	2008 03 19
1753780	2008 03 19
1753829	2008 03 12
1754401	2008 02 27
1754426	2008 02 27
1754672	2008 03 12
1754746	2008 03 12
1754867	2008 03 05
1754896	2008 03 05
1755286	2008 03 12
1755419	2008 03 05
1755704	2008 02 27
1755839	2008 03 05
1755858	2008 02 27
1755948	2008 03 05
1755960	2008 03 12
1756591	2008 03 19
1756981	2008 03 05
1756984	2008 02 27
1757506	2008 03 12
1757783	2008 03 19
1757839	2008 03 12
1757892	2008 03 19
1758213	2008 02 27
1758219	2008 02 27
1758456	2008 03 05
1758489	2008 03 12
1758793	2008 03 19
1759077	2008 03 12
1759087	2008 03 05
1759103	2008 03 12
1759166	2008 03 19
1759232	2008 02 27
1759286	2008 02 27
1759566	2008 03 12
1759954	2008 02 27
1760235	2008 03 19
1760864	2008 03 19
1761290	2008 03 19
1761375	2008 03 12
1761379	2008 03 05
1761589	2008 03 19
1761682	2008 03 19
1761705	2008 03 19
1761718	2008 03 12
1762163	2008 03 12
1762599	2008 03 05
1762628	2008 03 12
1762757	2008 03 12
1763182	2008 03 19
1763414	2008 02 27
1763515	2008 03 12
1764127	2008 02 27
1764198	2008 03 05
1764385	2008 02 27
1765480	2008 02 27
1765531	2008 03 19
1765682	2008 03 05
1765707	2008 03 12
1766128	2008 03 12
1766431	2008 03 19
1767048	2008 03 12
1767285	2008 03 19
1767308	2008 03 19
1767318	2008 03 05
1767920	2008 03 05
1768524	2008 02 27
1768774	2008 02 27

(11) EPO paskelbimo numeris	*Pripažinimo negaliojančiu data*
1768783	2008 03 19
1768824	2008 03 19
1769030	2008 03 12
1769155	2008 03 19
1769356	2008 03 19
1769967	2008 02 27
1769978	2008 02 27
1770217	2008 03 19
1770321	2008 02 27
1771051	2008 02 27
1771071	2008 02 27
1771157	2008 03 12
1771265	2008 03 12
1771313	2008 03 05
1771314	2008 03 12
1771877	2008 03 05
1771899	2008 02 27
1771985	2008 03 19
1772045	2008 02 27
1772258	2008 03 12
1772314	2008 03 19
1772323	2008 02 27
1772343	2008 02 27
1773399	2008 02 27
1773954	2008 03 12
1774123	2008 02 27
1774140	2008 03 19
1775437	2008 03 05
1775448	2008 02 27
1775507	2008 03 05
1775652	2008 02 27
1776021	2008 02 27
1776231	2008 03 12
1776422	2008 03 05
1776531	2008 03 05
1776904	2008 02 27
1777410	2008 03 05
1777909	2008 02 27
1778389	2008 03 19
1778406	2008 03 19
1778627	2008 02 27
1778696	2008 03 19
1778890	2008 03 12
1778976	2008 03 12
1778998	2008 03 19
1779000	2008 03 12
1779205	2008 03 19
1779635	2008 03 05
1779705	2008 03 05
1779753	2008 03 12
1780421	2008 03 19
1780453	2008 03 12
1781134	2008 02 27
1781155	2008 03 05
1781390	2008 03 05
1781402	2008 02 27
1781432	2008 03 19
1781448	2008 03 05
1781462	2008 03 19
1781588	2008 03 12
1781755	2008 03 12
1781963	2008 03 19
1782088	2008 03 12
1782763	2008 02 27
1783023	2008 02 27
1783233	2008 03 12
1783431	2008 03 19
1783842	2008 03 05
1784091	2008 03 05
1784281	2008 03 19
1784323	2008 03 19
1784328	2008 03 12
1784374	2008 03 05
1784557	2008 03 19
1784578	2008 03 19
1784585	2008 03 19
1784586	2008 03 19
1784743	2008 03 05
1785321	2008 03 12
1785324	2008 02 27
1785332	2008 03 05
1785604	2008 03 12
1786067	2008 03 12
1786484	2008 02 27
1786619	2008 03 12
1786652	2008 03 12
1786796	2008 03 05
1787138	2008 03 12
1787275	2008 03 19
1787368	2008 02 27
1788028	2008 02 27
1788029	2008 02 27
1788149	2008 03 12
1788646	2008 03 19
1788729	2008 02 27
1788913	2008 03 12
1788957	2008 03 12
1788977	2008 03 19
1789014	2008 02 27
1789141	2008 03 12
1789214	2008 03 19
1789249	2008 02 27
1789468	2008 03 05
1789487	2008 02 27
1790002	2008 03 19
1790015	2008 02 27
1790382	2008 03 05
1790434	2008 03 19
1790446	2008 03 19
1790548	2008 03 12
1790597	2008 03 19
1791192	2008 03 12
1791260	2008 03 19
1791737	2008 02 27
1791879	2008 03 19
1792287	2008 03 19
1793911	2008 03 19
1794352	2008 02 27
1794377	2008 02 27
1794573	2008 02 27
1794717	2008 03 12
1795388	2008 03 19
1795773	2008 02 27
1795857	2008 03 19

(11) *EPO paskelbimo numeris*	*Pripažinimo negaliojančiu* *data*
1796203	2008 03 19
1796519	2008 03 19
1796820	2008 02 27
1796946	2008 03 12
1796948	2008 03 19
1797061	2008 03 19
1797227	2008 03 05
1797284	2008 03 12
1797325	2008 03 05
1797354	2008 03 19
1797623	2008 03 12
1797736	2008 03 12
1798109	2008 02 27
1798470	2008 03 05
1798547	2008 03 19
1799654	2008 03 19
1799732	2008 03 05
1799754	2008 03 19
1799756	2008 03 05
1800110	2008 03 19
1800563	2008 03 05
1800574	2008 02 27
1800790	2008 03 19
1800876	2008 03 12
1801011	2008 03 19
1801247	2008 03 12
1801668	2008 03 05
1802259	2008 03 05
1802411	2008 03 12
1802487	2008 03 19
1802522	2008 03 12
1802639	2008 03 12
1802782	2008 03 19
1802896	2008 03 05
1803509	2008 03 12
1803641	2008 03 19
1803655	2008 03 19
1804625	2008 03 05
1804926	2008 02 27
1805138	2008 03 19
1805175	2008 03 05
1805248	2008 03 05
1805250	2008 03 12
1805409	2008 02 27
1805636	2008 03 05
1805733	2008 02 27
1806827	2008 03 05
1806963	2008 03 12
1807120	2008 02 27
1807304	2008 03 19
1807577	2008 03 12
1807614	2008 02 27
1807638	2008 03 12
1807671	2008 02 27
1807824	2008 02 27
1808027	2008 03 19
1808061	2008 03 05
1808092	2008 03 12
1808383	2008 03 19
1809549	2008 03 05
1809592	2008 03 12
1809684	2008 03 05
1810390	2008 03 05
1810852	2008 03 05
1811480	2008 03 12
1811826	2008 03 05
1812192	2008 03 05
1812449	2008 03 05
1812803	2008 02 27
1813084	2008 03 05
1813481	2008 03 19
1815140	2008 03 19
1815260	2008 03 19
1815732	2008 03 05
1816075	2008 03 05
1816121	2008 03 12
1816986	2008 03 19
1817299	2008 03 19
1817537	2008 03 05
1817815	2008 03 19
1817816	2008 03 05
1817949	2008 02 27
1819223	2008 03 12
1819608	2008 03 12
1819663	2008 03 19
1824338	2008 03 19
1824721	2008 03 05
1824755	2008 03 19
1825062	2008 03 12
1825107	2008 03 12
1825137	2008 03 19
1825336	2008 03 19
1827118	2008 03 19
1827377	2008 03 19
1827732	2008 03 19
1827806	2008 03 19
1828088	2008 02 27
1828519	2008 03 12
1828531	2008 03 12
1828900	2008 02 27
1829077	2008 03 19
1829212	2008 02 27
1829317	2008 03 19
1830093	2008 02 27
1830692	2008 03 19
1831407	2008 02 27
1831550	2008 03 19
1831581	2008 03 05
1833341	2008 03 19
1834100	2008 02 27
1835572	2008 03 12
1838230	2008 03 05
1844233	2008 02 27
1844637	2008 03 12
1846173	2008 03 05
1847163	2008 03 12
1859854	2008 03 12
1878519	2008 02 27
1892219	2008 03 12

Europos patentų išplėtimo Lietuvos Respublikoje pripažinimas negaliojančiu pagal Lietuvos Respublikos patentų įstatymo 54 straipsnį

(11) EPO paskelbimo numeris	*Pripažinimo negaliojančiu data*
0820322	2008 02 26
1316530	2008 02 06

Europos patentų išplėtimo Lietuvos Respublikoje panaikinimas pagal Lietuvos Respublikos patentų įstatymo 58 straipsnį

(11) EPO paskelbimo numeris	*Panaikinimo data*
0751448	2007 12 27
0799030	2007 12 19
0843679	2007 12 20
0855999	2007 12 20
0856513	2008 01 09
0869955	2007 12 20
0948541	2007 12 08
0981328	2008 01 06
1040106	2007 12 16
1244645	2007 12 15
1265856	2008 01 04
1353559	2007 12 13
1501823	2007 12 28

Europos patentai, panaikinti pagal Lietuvos Respublikos patentų įstatymo 59(3) straipsnį

(11) EPO paskelbimo numeris	*Panaikinimo data*
1541306	2007 12 08

SISTEMINĖ EUROPOS PATENTINIŲ PARAIŠKŲ RODYKLĖ

(51)	(11)	(51)	(11)	(51)	(11)	(51)	(11)
A21D 8/04	1953223	A61K 47/12	1949936	C07D215/40	1956004	C07D487/08	1956004
A61K 9/16	1949936	A61P 3/04	1947109	C07D215/54	1950201	C07D491/10	1950201
A61K 31/335	1947119	A61P 3/04	1956020	C07D215/56	1950201	C07D498/04	1956020
A61K 31/41	1950204	A61P 5/06	1949936	C07D257/04	1950204	C07K 5/083	1947109
A61K 31/4439	1947100	A61P 9/10	1947109	C07D317/00	1950201	C07K 5/087	1947109
A61K 31/445	1956020	A61P 9/10	1956020	C07D401/04	1950201	C07K 5/107	1947109
A61K 31/47	1950201	A61P 15/00	1949936	C07D401/04	1953152	C07K 5/117	1947109
A61K 31/47	1956004	A61P 25/00	1956004	C07D401/12	1950201	C07K 7/06	1947109
A61K 31/505	1956020	A61P 25/20	1956020	C07D401/12	1956020	C07K 7/06	1958956
A61K 31/5377	1956020	A61P 29/00	1947100	C07D401/14	1953152	C07K 7/08	1947109
A61K 38/04	1947109	A61P 31/04	1946771	C07D401/14	1956020	C07K 14/47	1947109
A61K 38/08	1958956	A61P 31/04	1946772	C07D403/04	1953152	C07K 14/805	1947109
A61K 38/17	1947109	A61P 31/12	1946771	C07D403/12	1953152	C07K 16/00	1950300
A61K 38/42	1947109	A61P 31/12	1946772	C07D403/14	1953152	C07K 16/22	1950300
A61K 39/00	1946776	A61P 31/12	1958956	C07D403/14	1956020	C07K 16/32	1947119
A61K 39/116	1946769	A61P 31/20	1947109	C07D405/04	1953152	C12N 1/15	1953223
A61K 39/295	1946769	A61P 35/00	1947109	C07D405/12	1950201	C12N 1/21	1953223
A61K 39/295	1946771	A61P 37/02	1947109	C07D405/14	1947100	C12N 5/10	1950300
A61K 39/295	1946772	B01J 23/78	1946837	C07D405/14	1953152	C12N 5/10	1953223
A61K 39/38	1946776	B01J 23/78	1952883	C07D413/12	1950201	C12N 9/28	1953223
A61K 39/385	1946769	B01J 23/83	1946837	C07D413/12	1956020	C12N 15/00	1953223
A61K 39/385	1946771	B01J 31/12	1952883	C07D413/14	1956020	C12N 15/13	1950300
A61K 39/385	1946772	B01J 35/00	1946837	C07D417/12	1950201	C12N 15/52	1953223
A61K 39/395	1946776	B01J 35/00	1952883	C07D417/14	1956020	C12N 15/63	1950300
A61K 39/395	1947119	C07D211/00	1950201	C07D471/04	1956020	G06Q 10/00	1947599
A61K 39/395	1950300	C07D215/22	1953152	C07D487/04	1956004	H04L 12/58	1947599

NUMERINĖ EUROPOS PATENTINIŲ PARAIŠKŲ RODYKLĖ

(11)	*(51)*
1946769	A61K 39/116
1946771	A61K 39/385
1946772	A61K 39/385
1946776	A61K 39/395
1946837	B01J 23/78
1947100	C07D405/14
1947109	C07K 7/06
1947119	C07K 16/32
1947599	G06Q 10/00
1949936	A61P 5/06
1950201	C07D215/54
1950204	C07D257/04
1950300	C12N 15/13
1952883	B01J 23/78
1953152	C07D403/12
1953223	C12N 9/28
1956004	C07D215/40
1956020	C07D417/14
1958956	C07K 7/06

SISTEMINĖ EUROPOS PATENTŲ RODYKLĖ

(51)	(11)	(51)	(11)	(51)	(11)	(51)	(11)
A24B 15/18	1833317	A61K 31/517	1667991	B42D 15/00	1641624	C07D 413/12	1594867
A24F 47/00	1833317	A61K 31/551	1556362	B60B 11/02	1424216	C07D 417/06	1799690
A43B 7/08	1646294	A61K 38/04	1556362	B60G 17/015	1571016	C07D 417/12	1594867
A43B 7/12	1706257	A61K 38/11	1829532	B60N 2/56	1815717	C07D 417/14	1594867
A43B 9/02	1706257	A61K 38/37	1280540	B60P 3/08	1661756	C07D 471/04	1725553
A44B 19/26	1827159	A61K 39/02	1791860	B62B 7/14	1438222	C07D 491/08	1594867
A44B 19/30	1827159	A61K 39/09	1791860	B62K 5/00	1571016	C07D 513/04	1799690
A61K 9/20	1064935	A61K 47/08	1531805	B62K 5/04	1666346	C07K 1/20	1791860
A61K 9/20	1667662	A61K 47/32	1064935	B65D 77/20	1737753	C07K 14/195	1791860
A61K 9/20	1829532	A61K 47/48	1482981	B65F 3/04	1619143	C07K 14/315	1791860
A61K 9/22	1064935	A61K 51/10	1482981	B65G 21/18	1690812	C07K 14/755	1280540
A61K 9/22	1667662	A61P 1/04	1129088	B65G 45/12	1434725	C08K 5/101	1828297
A61K 31/19	0935961	A61P 1/04	1513525	B67D 1/04	1642862	C08L 95/00	1773944
A61K 31/22	1531805	A61P 3/06	1339409	C07C 213/02	1177166	C09J 5/00	1294996
A61K 31/222	1690536	A61P 3/10	1556362	C07C 215/50	1556338	C09J 5/04	1294996
A61K 31/35	1531805	A61P 3/10	1594867	C07C 217/12	1177166	C12G 3/06	1549734
A61K 31/35	1737847	A61P 9/00	1737847	C07C 269/00	1556338	C12N 15/12	1280540
A61K 31/365	1531805	A61P 9/10	1531805	C07C 271/44	1556338	E01D 2/04	1805366
A61K 31/397	1531805	A61P 11/06	1725553	C07D 209/30	1701940	E02D 5/30	1507928
A61K 31/40	1531805	A61P 13/06	1690536	C07D 209/52	1440059	E02D 5/34	1507928
A61K 31/403	1440059	A61P 25/00	1613594	C07D 211/70	1613594	E04F 15/04	1294996
A61K 31/404	1701940	A61P 29/00	1701940	C07D 231/00	1756064	E05B 9/02	1375790
A61K 31/4178	1440059	A61P 31/06	1753427	C07D 239/26	1601670	E05B 9/02	1436477
A61K 31/427	1594867	A61P 35/00	1335725	C07D 243/08	1556362	E05B 21/00	1375790
A61K 31/429	1799690	A61P 35/00	1667991	C07D 277/40	1594867	E05B 35/08	1375790
A61K 31/436	1335725	A61P 35/00	1799690	C07D 277/46	1594867	E05B 47/00	1436477
A61K 31/437	1725553	A61P 35/02	1725553	C07D 277/82	1799690	E06C 7/18	1574662
A61K 31/44	1129088	A61P 37/08	1725553	C07D 303/04	1440059	E21D 21/00	1749144
A61K 31/44	1513525	B01D 1/00	1044044	C07D 309/04	1594867	F04D 29/18	1815144
A61K 31/44	1601670	B29C 45/26	1706257	C07D 401/12	1129088	F04D 29/24	1815144
A61K 31/4409	1613594	B29C 65/02	1737753	C07D 401/12	1309585	F16C 11/04	1552169
A61K 31/4439	1513525	B29C 65/08	1737753	C07D 401/12	1667991	F16F 9/00	1571016
A61K 31/4439	1594867	B29D 31/50	1706257	C07D 401/12	1701940	F16P 3/14	1619143
A61K 31/454	1594867	B29D 31/508	1706257	C07D 401/14	1667991	F26B 3/10	1044044
A61K 31/47	1309585	B29D 31/515	1706257	C07D 403/12	1440059	F26B 17/10	1044044
A61K 31/47	1753427	B41C 1/04	1641624	C07D 405/12	1594867	F26B 21/02	1044044
A61K 31/495	1594867	B41M 1/42	1641624	C07D 405/12	1601670	G01S 7/495	1549969
A61K 31/505	1339409	B41M 3/14	1641624	C07D 405/12	1613594	G11B 33/04	1769504
A61K 31/505	1601670	B42C 11/02	1832437	C07D 405/14	1667991	H05B 3/34	1815717
A61K 31/506	1601670	B42C 11/04	1832437	C07D 407/12	1737847		

NUMERINĖ EUROPOS PATENTŲ RODYKLĖ

(11)	(51)	(11)	(51)	(11)	(51)	(11)	(51)
0935961	A61K 31/19	1507928	E02D 5/30	1601670	C07D 239/26	1725553	A61P 11/06
1044044	B01D 1/00	1507928	E02D 5/34	1601670	A61K 31/44	1725553	A61P 35/02
1044044	F26B 3/10	1513525	A61K 31/44	1601670	A61K 31/505	1725553	A61P 37/08
1044044	F26B 17/10	1513525	A61K 31/4439	1601670	A61K 31/506	1737753	B65D 77/20
1044044	F26B 21/02	1513525	A61P 1/04	1613594	C07D 211/70	1737753	B29C 65/08
1064935	A61K 9/20	1531805	A61K 31/397	1613594	C07D 405/12	1737753	B29C 65/02
1064935	A61K 9/22	1531805	A61K 31/35	1613594	A61K 31/4409	1737847	C07D 407/12
1064935	A61K 47/32	1531805	A61K 31/22	1613594	A61P 25/00	1737847	A61K 31/35
1129088	C07D 401/12	1531805	A61K 31/365	1619143	B65F 3/04	1737847	A61P 9/00
1129088	A61K 31/44	1531805	A61K 31/40	1619143	F16P 3/14	1749144	E21D 21/00
1129088	A61P 1/04	1531805	A61K 47/08	1641624	B41M 3/14	1753427	A61K 31/47
1177166	C07C 213/02	1531805	A61P 9/10	1641624	B41M 1/42	1753427	A61P 31/06
1177166	C07C 217/12	1549734	C12G 3/06	1641624	B41C 1/04	1756064	C07D 231/00
1280540	A61K 38/37	1549969	G01S 7/495	1641624	B42D 15/00	1769504	G11B 33/04
1280540	C07K 14/755	1552169	F16C 11/04	1642862	B67D 1/04	1773944	C08L 95/00
1280540	C12N 15/12	1556338	C07C 269/00	1646294	A43B 7/08	1791860	C07K 14/195
1294996	E04F 15/04	1556338	C07C 271/44	1661756	B60P 3/08	1791860	C07K 14/315
1294996	C09J 5/04	1556338	C07C 215/50	1666346	B62K 5/04	1791860	A61K 39/02
1294996	C09J 5/00	1556362	C07D 243/08	1667662	A61K 9/20	1791860	A61K 39/09
1309585	C07D 401/12	1556362	A61P 3/10	1667662	A61K 9/22	1791860	C07K 1/20
1309585	A61K 31/47	1556362	A61K 31/551	1667991	C07D 401/12	1799690	C07D 513/04
1335725	A61K 31/436	1556362	A61K 38/04	1667991	C07D 405/14	1799690	C07D 417/06
1335725	A61P 35/00	1571016	B60G 17/015	1667991	C07D 401/14	1799690	C07D 277/82
1339409	A61K 31/505	1571016	B62K 5/00	1667991	A61K 31/517	1799690	A61K 31/429
1339409	A61P 3/06	1571016	F16F 9/00	1667991	A61P 35/00	1799690	A61P 35/00
1375790	E05B 21/00	1574662	E06C 7/18	1690536	A61K 31/222	1805366	E01D 2/04
1375790	E05B 9/02	1594867	C07D 417/12	1690536	A61P 13/06	1815144	F04D 29/24
1375790	E05B 35/08	1594867	C07D 405/12	1690812	B65G 21/18	1815144	F04D 29/18
1424216	B60B 11/02	1594867	C07D 413/12	1701940	C07D 209/30	1815717	H05B 3/34
1434725	B65G 45/12	1594867	C07D 277/46	1701940	C07D 401/12	1815717	B60N 2/56
1436477	E05B 47/00	1594867	C07D 417/14	1701940	A61K 31/404	1827159	A44B 19/30
1436477	E05B 9/02	1594867	C07D 491/08	1701940	A61P 29/00	1827159	A44B 19/26
1438222	B62B 7/14	1594867	A61K 31/427	1706257	B29D 31/508	1828297	C08K 5/101
1440059	C07D 209/52	1594867	A61K 31/4439	1706257	A43B 7/12	1829532	A61K 9/20
1440059	C07D 403/12	1594867	A61K 31/454	1706257	A43B 9/02	1829532	A61K 38/11
1440059	A61K 31/403	1594867	A61K 31/495	1706257	B29D 31/515	1832437	B42C 11/02
1440059	A61K 31/4178	1594867	A61P 3/10	1706257	B29D 31/50	1832437	B42C 11/04
1440059	C07D 303/04	1594867	C07D 309/04	1706257	B29C 45/26	1833317	A24F 47/00
1482981	A61K 47/48	1594867	C07D 277/40	1725553	C07D 471/04	1833317	A24B 15/18
1482981	A61K 51/10	1601670	C07D 405/12	1725553	A61K 31/437		

TARPTAUTINĖS PATENTŲ KLASIFIKACIJOS SKYRIŲ SĄRAŠAS

A skyrius - Žmogaus poreikių tenkinimas.
B skyrius - Įvairūs technologiniai procesai, transportavimas.
C skyrius - Chemija, metalurgija.
D skyrius - Tekstilė, popierius.
E skyrius - Statyba, kalnakasyba.
F skyrius - Mechanika; apšvietimas; šildymas; ginklai; sprogdinimo darbai.
G skyrius - Fizika.
H skyrius - Elektra.

DIZAINAS

*(11)**	Registracijos numeris Registration number
(15)	Registracijos/Pratęsimo data Registration/Renewal date
(18)	Registracijos/Pratęsimo termino pabaigos data Date of expiration of the registration/renewal
(21)	Paraiškos numeris Application number
(22)	Paraiškos padavimo data Date of filing the application
(23)	Parodos prioriteto data, valstybės kodas** Exhibition priority date, code of country
(28)	Dizaino pavyzdžių skaičius Number of designs included in the filing
(31,32,33)	Prioriteto paraiškos numeris, data, valstybės kodas Priority application number, date, code of country
(45)	Registracijos paskelbimo data Date of publication of the registration
(51)	Tarptautinės dizaino klasifikacijos indeksai Indication of International Classification of Designs
(54)	Dizaino pavadinimas Title of the design
(55)	Dizaino reprodukcija Reproduction of the design
(58)	Pakeitimo data Date of change
(72)	Dizainerio vardas, pavardė, adresas, valstybės kodas Name and address of the creator, code of country
(73)	Savininko pavadinimas/vardas, pavardė, adresas, valstybės kodas Name and address of the owner, code of country
(74)	Atstovo vardas, pavardė, adresas, valstybės kodas Name and address of the representative, code of country
(78)	Perėmėjo pavadinimas/vardas, pavardė, adresas, valstybės kodas Name and address of the new owner, code of country

* Pagal WIPO standartą ST.80
** Pagal WIPO standartą ST.3

Registracija 1607, paskelbta pagal Lietuvos Respublikos dizaino įstatymo 21 straipsnį

(11) **1607** *(15)* 2008 07 10
(21) *2007 011* *(22)* 2007 06 21
(18) 2012 06 21
(28) *1*
(72) Birutė Mižutavičienė, Klevų g. 15, Raisteniškių k., LT-14180 Vilniaus r., LT
(73) UAB “BITILIS”, Laisvės pr. 88, LT-06125 Vilnius, LT
(74) Tatjana Sterlina, 37, UAB “Intels”, Naugarduko g. 32 / 2, LT-03225 Vilnius, LT
(51) 19-03
(54) KALENDORIUS
(55)



1.1

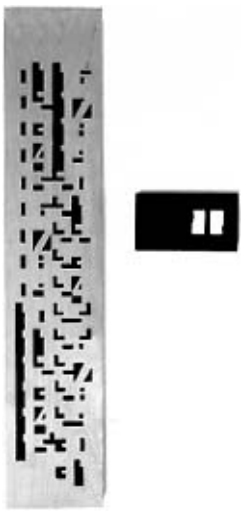

1.2

Dizaino galiojimo pratęsimas pagal Lietuvos Respublikos dizaino įstatymo 35 straipsnį

(11) **923**

(15) 2003 07 08
(15) 2008 07 10
(18) 2013 07 09

(73) AstraZeneca UK Limited, 15 Stanhope Gate, London, W1K 1LN, GB

(74) Reda Žabolienė, 7, Advokatės Redos Žabolienės kontora METIDA, Gedimino pr. 45-6, LT-01109 Vilnius, LT

(54) NOSIES PURKŠTUVAS

(55)

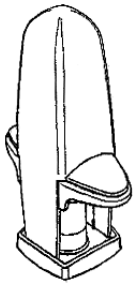

1

(11) **1408**

(15) 2008 07 10
(18) 2013 06 25

(73) SUTTER FINANZIARIA SPA, Localita leigozze 1, 15060 Borghetto Borbera AL, IT

(74) Reda Žabolienė, 7, Advokatės Redos Žabolienės kontora METIDA, Gedimino pr. 45-6, LT-01109 Vilnius, LT

(54) KONTEINERIS

(55)

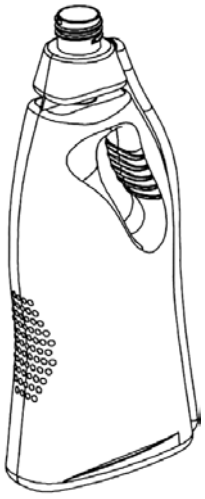

1.1

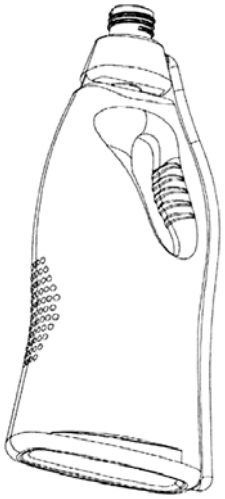

1.2

Dizaino perdavimas pagal Lietuvos Respublikos dizaino įstatymo 40 straipsnį

(11) **1332** *(58)* **2008 07 04**
(73) STRAUSS COFFEE BV, Beechavenue 162, 1119 PS Sciphol-Rijk, Amsterdam, NL
(74) Tatjana Sterlina, 37, UAB “Intels”, Naugarduko g. 32 / 2, LT-03225 Vilnius, LT
(78) COSANT ENTERPRISES LIMITED, Themistokli Dervi, 48, Centennial building, Flat/Office 303, 1066 Nicosia, CY

VARDINĖ DIZAINO AUTORIŲ IR SAVININKŲ RODYKLĖ

(72) Autorius, valstybės kodas (73) Dizaino savininkas, valstybės kodas	*Žymėjimas A - autorius, S - savininkas*	*(51) Klasifikacijos indeksas*	*(11) Registracijos numeris*
UAB “BITILIS”, LT	S	19-03	1607
Birutė Mižutavičienė, LT	A	19-03	1607

SISTEMINĖ DIZAINO RODYKLĖ

(51) *Klasifikacijos indeksas*	*(11)* *Registracijos numeris*
19-03	1607

NUMERINĖ DIZAINO RODYKLĖ

(21) *Paraiškos numeris*	*(11)* *Registracijos numeris*
2007 011	1607

8 redakcija

TARPTAUTINĖS DIZAINO KLASIFIKACIJOS KLASIŲ SĄRAŠAS

1 klasė. Maisto produktai.

2 klasė. Drabužiai ir galanterijos gaminiai.

3 klasė. Kelionės reikmenys, dėklai, skėčiai nuo saulės ir asmeniniai reikmenys, nepriskirti prie kitų klasių.

4 klasė. Šepečiai.

5 klasė. Tekstilės gaminiai, dirbtinės ir natūralios lakštinės medžiagos.

6 klasė. Baldai.

7 klasė. Namų apyvokos reikmenys, nepriskirti prie kitų klasių.

8 klasė. Įrankiai ir metalo dirbiniai.

9 klasė. Pakuotės ir konteineriai prekių gabenimui ir laikymui.

10 klasė. Laikrodžiai ir kiti matavimo prietaisai, kontrolės ir signalizavimo prietaisai.

11 klasė. Papuošimui skirti gaminiai.

12 klasė. Transporto arba kėlimo priemonės

13 klasė. Elektros energijos gamybos, paskirstymo arba transformavimo įrenginiai.

14 klasė. Įrašymo, perdavimo arba informacijos paieškos įrenginiai.

15 klasė. Mašinos, nepriskirtos prie kitų klasių.

16 klasė. Fotografijos, kinematografijos aparatūra ir optiniai prietaisai.

17 klasė. Muzikos instrumentai.

18 klasė. Spausdinimo mašinos ir biuro įranga.

19 klasė. Raštinės reikmenys ir biuro įrenginiai, menininkų ir mokymo priemonės.

20 klasė. Prekybos ir reklamos įrenginiai, ženklai.

21 klasė. Žaidimai, žaislai, palapinės ir sporto prekės.

22 klasė. Ginklai, pirotechnikos gaminiai, medžioklės ir žūklės reikmenys ir kenkėjų naikinimo priemonės.

23 klasė. Skysčių skirstymo įrenginiai; sanitarijos, šildymo, vėdinimo ir oro kondicionavimo įrenginiai; kietasis kuras.

24 klasė. Medicininė ir laboratorinė įrenginiai.

25 klasė. Statybiniai ir konstrukciniai elementai.

26 klasė. Apšvietimo prietaisai.

27 klasė. Tabako gaminiai ir rūkymo reikmenys.

28 klasė. Farmacijos ir kosmetikos gaminiai, tualetiniai reikmenys ir aparatai.

29 klasė. Priešgaisrinės saugos, nelaimių prevencijos ir gelbėjimo prietaisai ir įrenginiai.

30 klasė. Gyvūnų laikymo ir jų priežiūros reikmenys.

31 klasė. Maisto arba gėrimų gaminimo mašinos ir prietaisai, nepriskirti prie kitų klasių.

99 klasė. Įvairūs gaminiai.

PREKIŲ ŽENKLAI

*(111)** Registracijos numeris
Registration number

(141) Pripažinimo negaliojančia/panaikinimo/išregistravimo data
Date of Invalidation/Cancellation/Lapse

(151) Registracijos data
Registration date

(156) Pratęsimo data
Renewal date

(181) Registracijos termino pasibaigimo data
Expiration date of the registration

(186) Pratęstos registracijos galiojimo pasibaigimo data
Expiration date of the renewal

(210) Paraiškos numeris
Application number

(220) Paraiškos padavimo data
Date of filing the application

(230) Parodos prioriteto data, valstybės kodas**
Exhibition priority date, code of country

(310,320,330)
Konvencinio prioriteto paraiškos numeris, data, valstybės kodas
Convention priority application number, date, code of country

(450) Registracijos paskelbimo data
Date of publication of the registration

(511) Tarptautinės prekių ir paslaugų klasifikacijos indeksai, prekių ir/arba paslaugų sąrašas
Indication of International Classification of Goods and Services, list of goods and/or services

(523) Elementai, kuriems naudoti gautas sutikimas
Elements which are used under the consent

(526) Nesaugomi elementai
Disclaimer

(531) Tarptautinės ženklų vaizdinių elementų klasifikacijos indeksai
Indication of International Classification of the Figurative Elements of Marks

(540) Ženklo reprodukcija
Reproduction of the mark

(551) Nuoroda, kad ženklas yra kolektyvinis
Indication that the mark is a collective mark

(554) Nuoroda, kad ženklas yra erdvinis
Indication that the mark is three-dimensional mark

(561) Ženklo transliteracija
Transliteration of the mark

(566) Ženklo vertimas į lietuvių kalbą
Translation of the mark into Lithuanian language

(580) Pakeitimo data
Date of change

(591) Apsaugotų spalvų nuoroda
Indication concerning colors claimed

(641) Paraiškos, paduotos užsienio patentų tarnybai, duomenys (paraiškos numeris, paraiškos padavimo data, valstybės kodas)
Data relating to the application filed with foreign patent office (application number, date of filing of the application, code of country)

(646) Registracijos buvusioje TSRS/Tarptautinės registracijos duomenys (registracijos numeris SU/WO, paraiškos padavimo data/registracijos data, teritorinio išplėtimo data biuletenio numeris, metai)
Data relating to the registration of the mark in the former USSR/International Registration of the mark (registration number:SU/WO, date of filing the application/registration date, date ofextension, number of gazette, year)

(732) Ženklo savininko pavadinimas/vardas, pavardė, adresas, valstybės kodas
Name and address of the proprietor of the mark, code of country

(740) Patentinio patikėtinio registracijos numeris/atstovo vardas, pavardė, adresas, valstybės kodas
Name, registration number of attorney, address of attorney/representative, code of country

(750) Korespondencijos adresas
Address of correspondence

(770) Buvusio ženklo savininko pavadinimas/vardas, pavardė, adresas (ženklo perdavimas)
Name and address of the previous applicant or holder (in case of change in ownership)

(771) Buvusio ženklo savininko pavadinimas/vardas, pavardė, adresas
Name and address of the previous applicant or holder (in case of no change in ownership)

(791) Licenciato pavadinimas/vardas, pavardė, adresas, valstybės kodas
Name and address of licensee, code of country

(793) Licencijos termino pasibaigimo data, teisių apimtis
Date of expiration of the license, scope of rights

(800) Tarptautinės registracijos duomenys
International Registration data

Jeigu nurodytas tik klasės numeris ir antraštė (511), ženklas yra registruotas visoms Tarptautinės prekių ir paslaugų klasifikacijos klasės prekėms/paslaugoms.
Where there is only an indication of the class and the heading (511), the mark is registered for all goods/services within the class according to the International Classification of Goods and Services.

* Pagal WIPO standartą ST.60
** Pagal WIPO standartą ST.3

Registracijos 57416–57602 pagal Lietuvos Respublikos prekių ženklų įstatymo 16 straipsnį

(111) **57416** *(151)* 2008 07 08
(210) *2006 2193* *(220)* *2006 11 20*
(181) *2016 11 20*

(732) UAB “ALAUS LYDERIS”, Kęstučio g. 10, LT-41176 Biržai, LT

(540)



(531) 25.3, 27.1, 29.1

(591) raudona, balta, geltona, juoda.

(511)

32 alus; mineralinis ir gazuotas vanduo, kiti gaivieji gėrimai; vaisių gėrimai ir vaisių sultys; sirupai ir kiti gėrimų gaminimo mišiniai.

---

(111) **57417** *(151)* 2008 07 08
(210) *2006 2439* *(220)* *2006 12 21*
(181) *2016 12 21*

(732) IGNAS RĖKSNYS, M. K. Čiurlionio g. 82A-30, LT-01001 Vilnius, LT

(540)

DELIGHT

(511)

35 prekių sukaupimas (išskyrus vežimą) kitiems, teikiantis pirkėjams galimybę patogiai apžiūrėti ir įsigyti tų prekių.

---

(111) **57418** *(151)* 2008 07 08
(210) *2007 1345* *(220)* *2007 07 05*
(181) *2017 07 05*

(732) UAB “GALLEY GROUP”, Gerosios Vilties g. 22A-2, LT-01001 Vilnius, LT

(740) Marija Lenkutienė, 6, Patentinių paslaugų centras, UAB, J.Basanavičiaus g. 11/1, LT-03108 Vilnius, LT

(540)



(531) 18.3, 29.1

(591) oranžinė.

(511)

35 reklama; verslo vadyba; verslo tvarkyba; įstaigų veikla.
42 architektų paslaugos; kambarių interjero dizainas; pramoninis dizainas; drabužių modeliavimas; eskizų darymas (pramoninis dizainas); interjero dizainas; kompiuterių svetainių (visuotinio kompiuterių tinklo svetainių) priskyrimas; visuotinio kompiuterių tinklo svetainių kūrimas ir palaikymas kitiems; meninio dizaino paslaugos; internetinių paieškos sistemų parūpinimas; taros ir pakuočių dizainas.

---

(111) **57419** *(151)* 2008 07 08
(210) *2007 1346* *(220)* *2007 07 05*
(181) *2017 07 05*

(732) UAB “GALLEY GROUP”, Gerosios Vilties g. 22A-2, LT-01001 Vilnius, LT

(740) Marija Lenkutienė, 6, Patentinių paslaugų centras, UAB, J.Basanavičiaus g. 11/1, LT-03108 Vilnius, LT

(540)

Galley Group
REKLAMOS AGENTŪRA

(531) 18.3, 29.1

(591) juoda, oranžinė.

(511)

35 reklama; verslo vadyba; verslo tvarkyba; įstaigų veikla.
42 architektų paslaugos; kambarių interjero dizainas; pramoninis dizainas; drabužių modeliavimas; eskizų darymas (pramoninis dizainas); interjero dizainas; kompiuterių svetainių (visuotinio kompiuterių tinklo svetainių) priskyrimas; visuotinio kompiuterių tinklo svetainių kūrimas ir palaikymas kitiems; meninio dizaino paslaugos; internetinių paieškos sistemų parūpinimas; taros ir pakuočių dizainas.

---

(111) **57420** *(151)* 2008 07 08
(210) *2007 1349* *(220)* *2007 07 05*
(181) *2017 07 05*

(732) UAB “PLUNGĖS KOOPERATINĖ PREKYBA”, Senamiesčio a. 7, LT-90162 Plungė, LT

(740) Telesforas Urbaitis, 46, Advokatų kontora Daugirdas, Žukovskis ir partneriai, Laisvės pr. 123, LT-06118 Vilnius, LT

(540)



(531) 3.7, 25.3, 28.5, 29.1

(591) raudona, balta, mėlyna, geltona, pilka.

(561) Dusha okeana

(511)

29 mėsa, žuvis, paukštiena ir žvėriena; mėsos ekstraktai; konservuoti, džiovinti, virti ir kepti vaisiai ir daržovės; drebučiai, uogienės, kompotai; kiaušiniai, pienas ir pieno produktai; maistiniai aliejai ir riebalai.

---

(111) **57421** *(151)* 2008 07 08
(210) *2007 1350* *(220)* *2007 07 05*
(181) *2017 07 05*

(732) UAB “PLUNGĖS KOOPERATINĖ PREKYBA”, Senamiesčio a. 7, LT-90162 Plungė, LT

(740) Telesforas Urbaitis, 46, Advokatų kontora Daugirdas, Žukovskis ir partneriai, Laisvės pr. 123, LT-06118 Vilnius, LT

(540)



(531) 25.3, 28.5, 29.1
(591) raudona, balta, mėlyna.
(561) Iz bochki
(511)
29 mėsa, žuvis, paukštiena ir žvėriena; mėsos ekstraktai; konservuoti, džiovinti, virti ir kepti vaisiai ir daržovės; drebučiai, uogienės, kompotai; kiaušiniai, pienas ir pieno produktai; maistiniai aliejai ir riebalai.

---

(111) **57422** *(151)* 2008 07 08
(210) *2007 1359* *(220)* *2007 07 09*
(181) *2017 07 09*
(732) HALINA TAUTKUVIENĖ, Jonavos g. 198A-2, LT-44001 Kaunas, LT
(740) Aurelija Šidlauskienė, 25, Patentinės patikėtinės Aurelijos Šidlauskienės firma, K. Būgos g. 29, LT-44326 Kaunas, LT

(540)

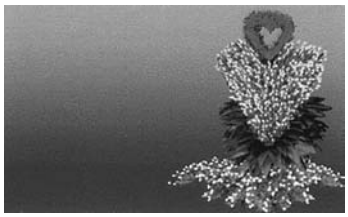

(531) 2.9, 5.5, 29.1
(591) tamsiai mėlyna, žydra, melsva, tamsiai žalia, šviesiai žalia, raudona, rožinė, gelsva, juoda.
(511)
35 reklama; verslo vadyba; verslo tvarkyba; įstaigų veikla.
43 maisto ir gėrimų parūpinimo paslaugos; laikinas apgyvendinimas.
44 medicinos paslaugos; veterinarijos paslaugos; žmonių ar gyvūnų higieninė ir grožio priežiūra; žemdirbystės, sodininkystės ir miškininkystės paslaugos.

---

(111) **57423** *(151)* 2008 07 08
(210) *2007 1360* *(220)* *2007 07 09*
(181) *2017 07 09*
(732) UAB “NOLINA”, Laisvės al. 50, LT-44001 Kaunas, LT
(740) Aurelija Šidlauskienė, 25, Patentinės patikėtinės Aurelijos Šidlauskienės firma, K. Būgos g. 29, LT-44326 Kaunas, LT

(540)



(531) 26.1, 29.1
(591) ruda, geltona.
(511)
35 reklama; verslo vadyba; verslo tvarkyba; įstaigų veikla.

---

(111) **57424** *(151)* 2008 07 08
(210) *2007 1461* *(220)* *2007 07 19*
(181) *2017 07 19*
(732) UŽDAROJI AKCINĖ BENDROVĖ “INPAKA”, Medvėgalio g. 31-28, LT-44454 Kaunas, LT
(740) Aldona Pacevičienė, 21, A.Mickevičiaus g. 29-6, LT-44245 Kaunas, LT

(540)



(531) 25.3, 29.1
(591) balta, žalia.
(511)
16 popierius, kartonas ir jų gaminiai, nepriskirti prie kitų klasių; spaudiniai; įrišimo medžiagos; fotonuotraukos; raštinės reikmenys; raštinės ir buitinės lipniosios medžiagos; dailininkų reikmenys; teptukai; rašomosios mašinėlės ir biuro reikmenys (išskyrus baldus); mokomoji medžiaga ir vaizdinės priemonės (išskyrus aparatūrą); plastikinės pakavimo medžiagos (nepriskirtos prie kitų klasių); šriftai; klišės.
20 baldai, veidrodžiai, paveikslų rėmai; medžio, kamščio, meldų, nendrių, gluosnių, rago, kaulo, dramblio kaulo, banginio ūsų, vėžlio šarvo, kriauklių, gintaro, perlamutro, jūros putų dirbiniai, šių medžiagų pakaitalų arba plastikų gaminiai (nepriskirti prie kitų klasių).
21 namų apyvokos arba virtuvės reikmenys ir indai (išskyrus brangiųjų metalų arba jais padengtus); šukos ir kempinės; šepečiai (išskyrus teptukus); šepečių medžiagos; valymo reikmenys; metaliniai raizginiai šveistukai; neapdirbtas arba iš dalies apdirbtas stiklas (išskyrus statybinį); stiklo, porceliano ir keramikos gaminiai, nepriskirti prie kitų klasių.
35 reklama; verslo vadyba; verslo tvarkyba; įstaigų veikla; prekių sukaupimas (išskyrus vežimą) kitiems, teikiantis pirkėjams galimybę patogiai apžiūrėti ir įsigyti tų prekių.

---

(111) **57425** *(151)* 2008 07 08
(210) *2007 1475* *(220)* *2007 07 20*
(181) *2017 07 20*
(732) VIDA NAŠLAITIENĖ, Ežero g. 4-4, Lentvaris, LT-25111 Trakų r., LT
(740) Marija Lenkutienė, 6, Patentinių paslaugų centras, UAB, J.Basanavičiaus g. 11/1, LT-03108 Vilnius, LT

(540)



(531) 1.15, 27.5, 29.1
(591) geltona, raudona, žalia, tamsiai žalia, balta, juoda.
(511)
44 fizioterapija; grožio salonai; kirpyklos; manikiūras; masažas; saunų paslaugos; soliariumų paslaugos; tatuiravimas; vizažistų paslaugos; aromaterapijos paslaugos; turkiškos pirtys; viešosios pirtys higienos

reikmėms; plastinė chirurgija; plaukų persodinimas; psichologų paslaugos; stomatologijos paslaugos; sveikatos priežiūra.

(111) **57426** (151) 2008 07 08
(210) *2007 1491* (220) *2007 07 23*
(181) *2017 07 23*
(732) BENDRA LIETUVOS-JAV ĮMONĖ UAB "SANITEX", Raudondvario pl. 131, LT-47501 Kaunas, LT
(740) Marija Lenkutienė, 6, Patentinių paslaugų centras, UAB, J.Basanavičiaus g. 11/1, LT-03108 Vilnius, LT
(540)

RUMBO

(511)
32 alus; mineralinis ir gazuotas vanduo, kiti gaivieji gėrimai; vaisių gėrimai ir vaisių sultys; sirupai ir kiti gėrimų gaminimo mišiniai.
33 svaigieji gėrimai (išskyrus alų).

(111) **57427** (151) 2008 07 08
(210) *2007 1494* (220) *2005 04 26*
(181) *2015 04 26*
(732) STADA ARZNEIMITTEL AG, Stadastrasse 2-18, 61118 Bad Vilbel, DE
(740) Marius Jakulis Jason, 3, AAA Baltic Service Company, J. Jasinskio g. 16B, Biurų centras Victoria, LT-01112 Vilnius, LT
(540)

MIRTASTAD

(511)
5 farmacijos ir veterinarijos preparatai; higienos preparatai (medicinos reikmėms); dietiniai produktai (medicinos reikmėms), kūdikių maistas; pleistrai, tvarsliava; dantų plombavimo ir dantų išlajų gamybos medžiagos; dezinfekavimo preparatai; kenkėjų naikinimo preparatai; fungicidai, herbicidai.

(111) **57428** (151) 2008 07 08
(210) *2007 1496* (220) *2007 07 24*
(181) *2017 07 24*
(732) UAB "ŽMOGUS", Mickevičiaus g. 11-2, LT-08119 Vilnius, LT
(540)



(531) 2.1, 26.7, 29.1
(591) geltona.
(511)
41 švietimas, mokymas; pramogos; sportinė ir kultūrinė veikla, fizinis lavinimas, informacija apie poilsio ir pramogų renginius, sporto renginių rengimas, sporto stovyklų paslaugos, treniravimas.

(111) **57429** (151) 2008 07 08
(210) *2007 1672* (220) *2007 08 20*
(181) *2017 08 20*
(732) UAB "MILK AGENCY", Savičiaus g. 13 / Augustijonų g. 2, LT-01127 Vilnius, LT
(740) Reda Žabolienė, 7, Advokatės Redos Žabolienės kontora METIDA, Verslo centras VERTAS, Gynėjų g. 16, LT-01109 Vilnius, LT
(540)



(531) 19.7, 29.1
(591) mėlyna, balta.
(511)
35 reklama; verslo vadyba; verslo tvarkyba; įstaigų veikla.
42 mokslo ir technologijų paslaugos ir su tuo susiję tyrimai ir projektavimas; pramoninės analizės ir tyrimų paslaugos; kompiuterių programinės ir aparatinės įrangos projektavimas ir tobulinimas.

(111) **57430** (151) 2008 07 08
(210) *2007 1678* (220) *2007 08 20*
(181) *2017 08 20*
(732) UAB "ŽURNALŲ LEIDYBOS GRUPĖ", K. Donelaičio g. 70-10, LT-44248 Kaunas, LT
(740) Nijolė Viktorija Mickevičienė, 11, Panerių g. 79A, LT-48425 Kaunas, LT
(540)

SAVAITĖS FORUMAS

(511)
16 spaudiniai; periodiniai leidiniai; fotonuotraukos; plastikinės pakavimo medžiagos (nepriskirtos prie kitų klasių).

(111) **57431** (151) 2008 07 08
(210) *2007 1686* (220) *2007 08 22*
(181) *2017 08 22*
(732) UAB "LT INTERIOR", Maudyklos g. 5F-2, LT-10100 Vilnius, LT
(740) Reda Žabolienė, 7, Advokatės Redos Žabolienės kontora METIDA, Verslo centras VERTAS, Gynėjų g. 16, LT-01109 Vilnius, LT
(540)

LT INTERIOR

(511)
35 reklama; verslo vadyba; verslo tvarkyba; įstaigų veikla.

(111) **57432** (151) 2008 07 08
(210) *2007 1689* (220) *2007 08 23*
(181) *2017 08 23*
(732) SANY GROUP CO, LTD, Xingsha Development Area, Changsha, Hunan Province 410100, CN

(740) Marius Jakulis Jason, 3, AAA Baltic Service Company, J. Jasinskio g. 16B, Biurų centras Victoria, LT-01112 Vilnius, LT

(540)

SANY

(531) 27.5

(511)

7 kelio volai; ekskavatoriai; kasimo mašinos; hidrauliniai siurbliai; priekabose įmontuoti betono siurbliai; sunkvežimiuose įmontuoti betono siurbliai; kilnojimo įrenginiai; maišymo mašinos; betono maišytuvai (mašinos); buldozeriai; motoriniai greideriai; asfalto greideriai; horizontalios krypties gręžimo staklės; kranai (keliamosios mašinos); asfalto maišymo įranga; betono maišymo įrenginiai; rotaciniai polių gręžtuvai; frezavimo staklės; šachtų mašinos; siurbliai (mašinos); šachtų iškėlimo įrenginiai; kasybos grąžtai; gręžimo staklės; kasybos mašinos; bėgių klojimo mašinos; geležinkelio tiesimo mašinos; mechaniniai semtuvai; kelių tiesimo mašinos; siurbliai (mašinų ar variklių dalys); juostiniai konvejeriai; hidrauliniai mašinų ir variklių valdymo įtaisai; hidrauliniai komponentai (dalys).

12 autobusai; sunkvežimiai; sportiniai automobiliai; vežimo priemonės (automobiliai, vagonai, vežimai); tarpmiestiniai autobusai; lokomotyvai; automobilinės betonmaišės; kabamieji konvejeriai; automobiliniai kranai; automobilių važiuoklės; transporto priemonių hidraulinės sistemos; asfalto medžiagų perkėlimo transporto priemonės; automobilių kėbulai.

---

(111) **57433** *(151)* 2008 07 08
(210) *2007 1498* *(220)* *2004 05 01*
(181) *2014 05 01*

(732) NMC, Societe Anonyme, Rovert 10, B-4731 Raeren, BE

(740) Tatjana Sterlina, 37, UAB “Intels”, Naugarduko g. 32 / 2, LT-03225 Vilnius, LT

(540)

ADEFIX

(511)

1 klijai, priskirti prie 1 klasės; lipniosios medžiagos, priskirtos prie 1 klasės; polistireno putplasčio plokščių ir sienų apdailos medžiagų klijai, skirti polistireno putplasčio ritinių priklijavimui prie lubų; klijavimo pasta, skirta dekoratyvinių liejinių ir profilių priklijavimui; siūlių sandarinimo klijai.

---

(111) **57434** *(151)* 2008 07 08
(210) *2007 1691* *(220)* *2007 08 24*
(181) *2017 08 24*

(732) UAB “FESTINA”, Terminalo g. 10, Biruliškių k., LT-54469 Kauno r., LT

(740) Zita Grigienė, 36, Savanorių pr. 222A-46, LT-50196 Kaunas, LT

(540)

FESTINA

(531) 1.3, 29.1

(591) pilka, raudona.

(511)

39 vežimas; prekių pakavimas ir sandėliavimas; kelionių rengimas.

---

(111) **57435** *(151)* 2008 07 08
(210) *2007 1692* *(220)* *2007 08 24*
(181) *2017 08 24*

(732) UAB “FESTINA”, Terminalo g. 10, Biruliškių k., LT-54469 Kauno r., LT

(740) Zita Grigienė, 36, Savanorių pr. 222A-46, LT-50196 Kaunas, LT

(540)

FESTINA

(531) 1.3, 29.1

(591) pilka, raudona.

(511)

39 vežimas; prekių pakavimas ir sandėliavimas; kelionių rengimas.

---

(111) **57436** *(151)* 2008 07 08
(210) *2007 1697* *(220)* *2007 08 24*
(181) *2017 08 24*

(732) AB “MIKOTELGROUP”, Sodų g. 14, LT-03211 Vilnius, LT

(540)

Mikotel GROUP

(531) 5.3, 26.4, 27.1, 29.1

(591) geltona, ruda, balta.

(511)

43 maisto ir gėrimų parūpinimo paslaugos; laikinas apgyvendinimas.

---

(111) **57437** *(151)* 2008 07 08
(210) *2007 1698* *(220)* *2007 08 24*
(181) *2017 08 24*

(732) AB “MIKOTELGROUP”, Sodų g. 14, LT-03211 Vilnius, LT

(540)

Mikotel GROUP

(531) 5.3, 27.1, 29.1
(591) geltona, ruda.
(511)
43 maisto ir gėrimų parūpinimo paslaugos; laikinas apgyvendinimas.

---

(111) **57438** *(151)* 2008 07 08
(210) *2007 1833* *(220)* *2007 09 10*
(181) *2017 09 10*
(732) RIMANTAS BEŠĖNAS, Parko g. 7-12, Buivydiškių k., Zujūnų sen., LT-14010 Vilniaus r., LT
(540)



(531) 24.7, 25.7, 27.5
(511)
41 mokymas.

---

(111) **57439** *(151)* 2008 07 08
(210) *2007 1834* *(220)* *2007 09 10*
(181) *2017 09 10*
(732) RIMANTAS BEŠĖNAS, Parko g. 7-12, Buivydiškių k., Zujūnų sen., LT-14010 Vilniaus r., LT
(540)



(531) 18.7, 26.3, 27.5, 29.1
(591) raudona, juoda.
(511)
41 mokymas.

---

(111) **57440** *(151)* 2008 07 08
(210) *2007 1860* *(220)* *2007 09 14*
(181) *2017 09 14*
(732) KUMMER & PARTNER EESTI OUE, Tuuliku tee 2, 10621 Tallinn, EE
(740) Virgina Adolfina Draugelienė, 8, A. P. Kavoliuko g. 24-152, LT-04328 Vilnius, LT
(540)



(531) 24.17, 27.5
(511)
35 statybos įrenginių mažmeninio ir didmeninio pardavimo skatinimas (kitiems), importo ir eksporto agentūros.
37 statybos įrenginių ir mechanizmų nuoma, kilnojimo įrenginių ir kėlimo mechanizmų nuoma; pastolių rinkimas (statybinių) ir nuoma.

---

(111) **57441** *(151)* 2008 07 08
(210) *2007 1861* *(220)* *2007 09 14*
(181) *2017 09 14*
(732) UAB “EIKA”, A. Goštauto g. 40 A, LT-01112 Vilnius, LT
(740) Otilija Klimaitienė, 35, AAA Baltic Service Company, J. Jasinskio g. 16B, Biurų centras Victoria, LT-01112 Vilnius, LT
(540)



(531) 26.11, 27.5, 29.1
(591) žalia, balta.
(511)
35 reklama; verslo vadyba; verslo tvarkyba; įstaigų veikla.

---

(111) **57442** *(151)* 2008 07 08
(210) *2007 1866* *(220)* *2007 09 17*
(181) *2017 09 17*
(732) KLISSERAN KAUBANDUS OUE, Mustamaee tee 44A, 10621 Tallinn, EE
(740) Reda Žabolienė, 7, Advokatės Redos Žabolienės kontora METIDA, Verslo centras VERTAS, Gynėjų g. 16, LT-01109 Vilnius, LT
(540)



(531) 26.1
(511)
9 moksliniai, jūriniai, geodeziniai, fotografijos, kinematografijos, optiniai, svėrimo, matavimo, signalizavimo, tikrinimo (priežiūros), gelbėjimo, mokymo prietaisai ir aparatai; elektros praleidimo, perjungimo, transformavimo, akumuliavimo, reguliavimo ir valdymo aparatai ir prietaisai; garso ar vaizdo įrašymo, perdavimo ar atkūrimo aparatūra; magnetinės duomenų laikmenos, įrašų diskai; prekybos automatai ir monetinių aparatų mechanizmai; kasos aparatai, skaičiavimo mašinos, duomenų dorojimo įrenginiai ir kompiuteriai; gesintuvai.
35 prekių sukaupimas (išskyrus vežimą) kitiems, teikiantis pirkėjams galimybę patogiai apžiūrėti ir įsigyti tų prekių, tarp jų elektroninių aparatų ir prietaisų, kompiuterių ir kompiuterių reikmenų sukaupimą mažmeninėse parduotuvėse.
37 statyba; taisymas (remontas); įtaisymo ir įrengimo paslaugos.
42 mokslo ir technologijų paslaugos ir su tuo susiję tyrimai ir projektavimas; pramoninės analizės ir tyrimų paslaugos; kompiuterių programinės ir aparatinės įrangos projektavimas ir tobulinimas.

---

(111) **57443** *(151)* 2008 07 08
(210) *2007 1869* *(220)* *2007 09 18*
(181) *2017 09 18*
(732) UAB “JUNGTINĖ EKSPEDICIJA”, I.Kanto g. 12-3, LT-92235 Klaipėda, LT

(540)



(531) 26.11, 27.5, 29.1
(591) juoda, mėlyna, balta.
(511)
12 transporto priemonės; sausumos, vandens ir oro susisiekimo priemonės.
39 vežimas; prekių pakavimas ir sandėliavimas; kelionių rengimas.

---

(111) **57444** *(151)* 2008 07 08
(210) *2007 1873* *(220)* *2007 09 18*
(181) *2017 09 18*
(732) ALDEMON TECHNOLOGIES LIMITED, 29A, Annis Komninis Street, P.C. 1061 Nicosia, CY
(740) Marija Lenkutienė, 6, Patentinių paslaugų centras, UAB, J.Basanavičiaus g. 11/1, LT-03108 Vilnius, LT
(540)



(531) 24.7, 24.17, 26.11, 27.5
(511)
9 moksliniai, jūriniai, geodeziniai, fotografijos, kinematografijos, optiniai, svėrimo, matavimo, signalizavimo, tikrinimo (priežiūros), gelbėjimo, mokymo prietaisai ir aparatai; elektros praleidimo, perjungimo, transformavimo, akumuliavimo, reguliavimo ir valdymo aparatai ir prietaisai; garso ar vaizdo įrašymo, perdavimo ar atkūrimo aparatūra; magnetinės duomenų laikmenos, įrašų diskai; prekybos automatai ir monetinių aparatų mechanizmai; kasos aparatai, skaičiavimo mašinos, duomenų dorojimo įrenginiai ir kompiuteriai; gesintuvai.
16 popierius, kartonas ir jų gaminiai, nepriskirti prie kitų klasių; spaudiniai; įrišimo medžiagos; fotonuotraukos; raštinės reikmenys; raštinės ir buitinės lipniosios medžiagos; dailininkų reikmenys; teptukai; rašomosios mašinėlės ir biuro reikmenys (išskyrus baldus); mokomoji medžiaga ir vaizdinės priemonės (išskyrus aparatūrą); plastikinės pakavimo medžiagos (nepriskirtos prie kitų klasių); šriftai; klišės.
18 odos ir odų pakaitalai, jų gaminiai, nepriskirti prie kitų klasių; gyvūnų odos, kailiai; lagaminai, kelioniniai krepšiai; lietaus ir saulės skėčiai, lazdos (kriukiai); rimbai, botagai, pakinktai ir balnojimo reikmenys.
35 reklama; verslo vadyba; verslo tvarkyba; įstaigų veikla.
37 statyba; taisymas (remontas); įtaisymo ir įrengimo paslaugos.
38 telekomunikacijos.
42 mokslo ir technologijų paslaugos ir su tuo susiję tyrimai ir projektavimas; pramoninės analizės ir tyrimų paslaugos; kompiuterių programinės ir aparatinės įrangos projektavimas ir tobulinimas.

---

(111) **57445** *(151)* 2008 07 08
(210) *2007 1877* *(220)* *2007 09 18*
(181) *2017 09 18*
(732) OOO “MAKS K”, Vasilyevskaya str. 4, 123056 Moscow, RU
(740) Jelena Gerasimovič, 52, Į"Liudmila Gerasimovič, Patentinis patikėtinis” Vingrių g. 13-42, LT-01141 Vilnius, LT
(540)

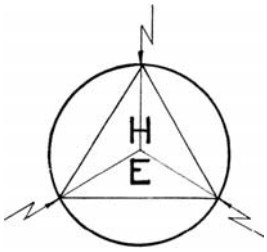

(531) 24.15, 26.1, 26.3
(511)
11 vandens srautų valymo ir dezinfekavimo įrenginiai ir aparatai.
40 medžiagų apdirbimas ir apdorojimas; energijos gamyba; informacija apie medžiagų apdirbimą, medžiagų kenksmingumo šalinimas; vandens apdorojimas.
42 mokslo ir technologijų paslaugos ir su tuo susiję tyrimai ir projektavimas; biologiniai tyrimai, cheminiai tyrimai, kokybės tikrinimas, techniniai tyrimai, techninių projektų tyrimas; medžiagų bandymai, tyrimo ir projektavimo darbai (paslaugos kitiems); pramoninis konstravimas.

---

(111) **57446** *(151)* 2008 07 08
(210) *2007 1968* *(220)* *2007 09 28*
(181) *2017 09 28*
(732) AKCINĖ BENDROVĖ “KASYBA”, Metalo g. 12, LT-02190 Vilnius, LT
(740) Marija Lenkutienė, 6, Patentinių paslaugų centras, UAB, J.Basanavičiaus g. 11/1, LT-03108 Vilnius, LT
(540)



(531) 27.1, 29.1
(591) juoda, geltona.
(511)
37 statyba; taisymas (remontas); įtaisymo ir įrengimo paslaugos.

---

(111) **57447** *(151)* 2008 07 08
(210) *2007 1969* *(220)* *2007 09 28*
(181) *2017 09 28*
(732) UAB “INPATRA”, Šeškinės g. 59-53, LT-07162 Vilnius, LT
(740) Liucija Janickaitė, 29, Inpatra UAB, Šeškinės g. 59-53, LT-07162 Vilnius, LT
(540)



(531) 27.1
(511)
5 farmacijos ir veterinarijos preparatai; higienos preparatai (medicinos reikmėms); dietiniai produktai

(medicinos reikmėms), kūdikių maistas; pleistrai, tvarsliava; dantų plombavimo ir dantų išlajų gamybos medžiagos; dezinfekavimo preparatai; kenkėjų naikinimo preparatai; fungicidai, herbicidai.
10 chirurgijos, medicinos, stomatologijos ir veterinarijos aparatai ir instrumentai; rankų ir kojų protezai, akių ir dantų protezai; ortopediniai gaminiai, žaizdų siuvimo medžiagos.
16 popierius, kartonas ir jų gaminiai, nepriskirti prie kitų klasių; spaudiniai; įrišimo medžiagos; fotonuotraukos; raštinės reikmenys; raštinės ir buitinės lipniosios medžiagos; dailininkų reikmenys; teptukai; rašomosios mašinėlės ir biuro reikmenys (išskyrus baldus); mokomoji medžiaga ir vaizdinės priemonės (išskyrus aparatūrą); plastikinės pakavimo medžiagos (nepriskirtos prie kitų klasių); šriftai; klišės.
35 reklama; verslo vadyba; verslo tvarkyba; įstaigų veikla.
36 draudimas; finansinės operacijos; piniginės operacijos; nekilnojamojo turto operacijos.
39 vežimas; prekių pakavimas ir sandėliavimas; kelionių rengimas.
44 medicinos paslaugos; veterinarijos paslaugos; žmonių ar gyvūnų higieninė ir grožio priežiūra; žemdirbystės, sodininkystės ir miškininkystės paslaugos.
45 juridinės paslaugos; asmenų ir nuosavybės apsaugos paslaugos; asmeninės ir visuomeninės kitų teikiamos paslaugos, susijusios su individų poreikių tenkinimu.

---

(111) **57448** *(151)* 2008 07 08
(210) *2007 1984* *(220)* *2007 10 02*
(181) *2017 10 02*
(732) UAB “EDRIJA”, Plieno g. 10, LT-95112 Klaipėda, LT
(540)



(531) 26.1, 27.1, 27.5
(511)
37 ryšių ir vandentiekio objektų statyba; taisymas (remontas); įtaisymo ir įrengimo paslaugos; statybos technikos nuoma.
42 statybų projektavimas (ryšių ir vandentiekio objektų), tyrimo ir projektavimo darbai (paslaugos kitiems).

---

(111) **57449** *(151)* 2008 07 08
(210) *2007 1993* *(220)* *2007 10 03*
(181) *2017 10 03*
(732) UŽDAROJI AKCINĖ BENDROVĖ “NAUJASIS SIRIJUS”, Savanorių pr. 363 A, LT-49425 Vilnius, LT
(740) Reda Žabolienė, 7, Advokatės Redos Žabolienės kontora METIDA, Verslo centras VERTAS, Gynėjų g. 16, LT-01109 Vilnius, LT
(540)



(531) 1.1, 26.11
(511)
9 moksliniai, jūriniai, geodeziniai, fotografijos, kinematografijos, optiniai, svėrimo, matavimo, signalizavimo, tikrinimo (priežiūros), gelbėjimo, mokymo prietaisai ir aparatai; elektros praleidimo, perjungimo, transformavimo, akumuliavimo, reguliavimo ir valdymo aparatai ir prietaisai; garso ar vaizdo įrašymo, perdavimo ar atkūrimo aparatūra; magnetinės duomenų laikmenos, įrašų diskai; prekybos automatai ir monetinių aparatų mechanizmai; kasos aparatai, skaičiavimo mašinos, duomenų dorojimo įrenginiai ir kompiuteriai; gesintuvai.

---

(111) **57450** *(151)* 2008 07 08
(210) *2007 2002* *(220)* *2007 10 05*
(181) *2017 10 05*
(732) UAB “NCC PLĖTRA', Gedimino pr. 60, LT-01110 Vilnius, LT
(740) Marija Lenkutienė, 6, Patentinių paslaugų centras, UAB, J.Basanavičiaus g. 11/1, LT-03108 Vilnius, LT
(540)



(531) 26.11, 27.5, 29.1
(591) mėlyna, balta.
(511)
36 būsto agentūros (butai); butų nuoma; daugiabučių namų valdymas; nekilnojamojo turto įvertinimas; remonto įkainių įvertinimas (finansinis įvertinimas); nekilnojamojo turto agentūros; nekilnojamojo turto nuoma; nekilnojamojo turto nuomos agentūros; nekilnojamojo turto tarpininkų veikla (nekilnojamojo turto makleriai); nekilnojamojo turto valdymas; gyvenamųjų patalpų nuoma; kontorų nuoma (nekilnojamasis turtas).

---

(111) **57451** *(151)* 2008 07 11
(210) *2007 0547* *(220)* *2007 03 15*
(181) *2017 03 15*
(732) UAB “DIENA MEDIA NEWS”, Labdarių g. 8, LT-01120 Vilnius, LT
(740) Reda Žabolienė, 7, Advokatės Redos Žabolienės kontora METIDA, Verslo centras VERTAS, Gynėjų g. 16, LT-01109 Vilnius, LT
(540)

VAKARINĖS NAUJIENOS

(511)
16 popierius, kartonas ir jų gaminiai, nepriskirti prie kitų klasių; spaudiniai; įrišimo medžiagos; fotonuotraukos; raštinės reikmenys; raštinės ir buitinės lipniosios medžiagos; dailininkų reikmenys; teptukai; rašomosios mašinėlės ir biuro reikmenys (išskyrus baldus); mokomoji medžiaga ir vaizdinės priemonės (išskyrus aparatūrą); plastikinės pakavimo medžiagos (nepriskirtos prie kitų klasių); šriftai; klišės.

---

(111) **57452** *(151)* 2008 07 11
(210) *2007 0640* *(220)* *2007 03 28*
(181) *2017 03 28*
(732) UAB BOULINGO CENTRAS “ŠVYTURYS”, K. Baršausko g. 66A, LT-51436 Kaunas, LT
(540)

LIGHTHOUSE

(511)
43 apgyvendinimo biurai (viešbučiai, pensionai), aprūpinimas maistu ir gėrimais, barų paslaugos, laikino būsto parūpinimas, kavinės, kavos barai, moteliai, susitikimo patalpų nuoma, trumpa patalpų nuoma, restoranai, savitarnos restoranai, užkandinės, valgyklos, viešbučiai, viešbučių rezervavimas.

---

(111) **57453** *(151)* 2008 07 11
(210) *2007 0963* *(220)* *2007 05 09*
(181) *2017 05 09*

(732) KUNIGIŠKĖS KAIMO BENDRUOMENĖS VISUOMENINĖ ORGANIZACIJA “BRYDĖ”, Kunigiškės k., Cirkliškio sen., LT-4730 Švenčionių r., LT

(540)



(531) 27.5

(511)
41 akademijos (mokymas); atrakcionų parkai; bilietų agentūrų paslaugos (pramogos); vaikų darželiai; dekoracijų nuoma; diskotekų paslaugos; dresavimas (gyvūnų); egzaminavimas; elektroninė darbalaukinė leidyba; estrados artistų paslaugos; fizinis lavinimas; fotografavimas; fotoreportažų rengimas; videofilmų gamyba; garso įrašų montavimas; garso įrašų nuoma; gimnastikos mokymas; golfo paslaugos; grožio konkursų rengimas; informacija apie poilsio ir pramogų renginius; pramogų informacija; švietimo informacija; instruktavimas; įrašų studijų paslaugos; kino filmų demonstravimas; kino filmų kūrimas (gaminimas); kino filmų nuoma; klubų paslaugos (pramogos ar švietimas); knygų leidyba; kolokviumų rengimas ir vedimas; koncertų rengimas ir vedimas; konferencijų rengimas ir vedimas; pramogų ar mokomųjų konkursų rengimas; profesijos pasirinkimo konsultacijos; pramoginių rodinių (šou) kūrimas; tiesioginių laidų rengimas; lošimai; loterijų rengimas; mikrofilmavimas; modelių parinkimas dailininkams; mokymas; muziejų aprūpinimas eksponavimo reikmenimis; muzikos komponavimo paslaugos; neakivaizdinis mokymas; garso aparatūros nuoma; kasetinių vaizdo magnetofonų nuoma; nuoma (kinematografijos reikmenų ir kino projektorių); kino filmų nuoma (animacinių); sporto įrenginių nuoma (išskyrus transporto priemones); nuoma (teatro dekoracijų); vaizdajuosčių (videokasečių) nuoma; orkestrų paslaugos.

---

(111) **57454** *(151)* 2008 07 11
(210) *2007 0970* *(220)* *2007 05 10*
(181) *2017 05 10*

(732) VIEŠOJI ĮSTAIGA “KITAS POŽIŪRIS”, Kosmonautų g. 11-34, LT-35001 Panevėžys, LT

(740) Vitalija Pirkšrytė, VŠĮ “Novulė”, Savanorių a. 12, Panevėžys, LT

(540)

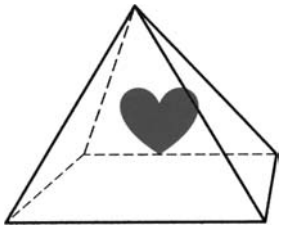

(531) 2.9, 26.15, 29.1

(591) balta, juoda, raudona.

(511)
36 draudimas; finansinės operacijos; piniginės operacijos; nekilnojamojo turto operacijos.

---

(111) **57455** *(151)* 2008 07 11
(210) *2007 1160* *(220)* *2007 06 06*
(181) *2017 06 06*

(732) OOO “SMESHARIKI”, 33, Italianskaya, lit. A, pom. 1N, Saint Petersburg, 191011, RU

(740) Telesforas Urbaitis, 46, Advokatų kontora Daugirdas, Žukovskis ir partneriai, Laisvės pr. 123, LT-06118 Vilnius, LT

(540)



(531) 3.5, 4.5, 25.3, 28.5, 29.1

(591) mėlyna, geltona, violetinė, purpurinė, tamsiai purpurinė, balta, juoda.

(561) EZHIK SMESHARIKI

(511)
1 chemijos produktai, naudojami pramonės, mokslo reikmėms, fotografijoje, žemės ūkyje, sodininkystėje ir miškininkystėje; neapdirbtos sintetinės dervos ir plastikai; trąšos; ugnies gesinimo mišiniai; metalų grūdinimo ir litavimo preparatai; maisto produktų konservavimo cheminės medžiagos; rauginės medžiagos; klijai pramonės reikmėms.
2 dažai, politūros, lakai; antikorozinės medžiagos ir medieną nuo irimo saugančios medžiagos; dažymo medžiagos; beicai; neapdorotos gamtinės dervos; metalų folija ir milteliai dažytojams, dekoratoriams, spaustuvininkams ir dailininkams.
3 balinimo preparatai ir kitos skalbimo medžiagos; valymo, poliravimo, šveitimo ir švitrinamojo apdirbimo preparatai; muilas; parfumerija, eteriniai aliejai, kosmetika, plaukų losjonai; dantų milteliai ir pastos.
4 techniniai aliejai, riebalai ir tepalai; dulkių sugeriamieji, drėkinamieji ir rišamieji mišiniai; degalai (tarp jų variklių benzinas) ir apšvietimo medžiagos; apšvietimo žvakės ir dagčiai.
5 farmacijos ir veterinarijos preparatai; higienos preparatai (medicinos reikmėms); dietiniai produktai

(medicinos reikmėms), kūdikių maistas; pleistrai, tvarsliava; dantų plombavimo ir dantų išlajų gamybos medžiagos; dezinfekavimo preparatai; kenkėjų naikinimo preparatai; fungicidai, herbicidai.

6 ne brangieji metalai ir jų lydiniai; metalinės statybinės medžiagos; kilnojamieji metaliniai statiniai; bėgių metalai; ne elektriniai metaliniai lynai ir viela; smulkūs geležies dirbiniai ir smulkios metalinės detalės; metaliniai vamzdžiai; seifai; ne brangiųjų metalų gaminiai, nepriskirti prie kitų klasių; rūdos.

7 mašinos ir staklės; varikliai (išskyrus antžeminių transporto priemonių); mašinų sankabų ir pavarų elementai (išskyrus antžeminių transporto priemonių); žemės ūkio padargai (išskyrus rankinius); perėtuvai.

8 įrankiai ir padargai (rankiniai); peiliai, šaltieji ginklai; skustuvai.

9 moksliniai, jūriniai, geodeziniai, fotografijos, kinematografijos, optiniai, svėrimo, matavimo, signalizavimo, tikrinimo (priežiūros), gelbėjimo, mokymo prietaisai ir aparatai; elektros praleidimo, perjungimo, transformavimo, akumuliavimo, reguliavimo ir valdymo aparatai ir prietaisai; garso ar vaizdo įrašymo, perdavimo ar atkūrimo aparatūra; magnetinės duomenų laikmenos, įrašų diskai; prekybos automatai ir monetinių aparatų mechanizmai; kasos aparatai, skaičiavimo mašinos, duomenų dorojimo įrenginiai ir kompiuteriai; gesintuvai.

10 chirurgijos, medicinos, stomatologijos ir veterinarijos aparatai ir instrumentai; rankų ir kojų protezai, akių ir dantų protezai; ortopediniai gaminiai, žaizdų siuvimo medžiagos.

11 apšvietimo, šildymo, garų gamybos, valgio virimo, šaldymo, džiovinimo, vėdinimo, vandens tiekimo ir sanitariniai įrenginiai.

12 transporto priemonės; sausumos, vandens ir oro susisiekimo priemonės.

13 šaunamieji ginklai; šaudmenys ir sviediniai; sprogstamosios medžiagos; fejerverkai.

14 brangieji metalai ir jų lydiniai, brangiųjų metalų arba jais padengti dirbiniai, nepriskirti prie kitų klasių; juvelyriniai dirbiniai, brangakmeniai; laikrodžiai ir kiti laikmačiai.

15 muzikos instrumentai.

16 popierius, kartonas ir jų gaminiai, nepriskirti prie kitų klasių; spaudiniai; įrišimo medžiagos; fotonuotraukos; raštinės reikmenys; raštinės ir buitinės lipniosios medžiagos; dailininkų reikmenys; teptukai; rašomosios mašinėlės ir biuro reikmenys (išskyrus baldus); mokomoji medžiaga ir vaizdinės priemonės (išskyrus aparatūrą); plastikinės pakavimo medžiagos (nepriskirtos prie kitų klasių); šriftai; klišės.

17 kaučiukas, gutaperčia, guma, asbestas, žėrutis ir jų gaminiai, nepriskirti prie kitų klasių; plastikų pusgaminiai; užpildai, sandarinimo ir izoliacinės medžiagos; ne metaliniai lankstieji vamzdžiai.

18 odos ir odų pakaitalai, jų gaminiai, nepriskirti prie kitų klasių; gyvūnų odos, kailiai; lagaminai, kelioniniai krepšiai; lietaus ir saulės skėčiai, lazdos (kriukiai); rimbai, botagai, pakinktai ir balnojimo reikmenys.

19 statybinės medžiagos (ne metalinės); statybiniai standieji ne metaliniai vamzdžiai; asfaltas, dervos ir bitumas; kilnojamieji ne metaliniai statiniai; ne metaliniai paminklai.

20 baldai, veidrodžiai, paveikslų rėmai; medžio, kamščio, meldų, nendrių, gluosnių, rago, kaulo, dramblio kaulo, banginio ūsų, vėžlio šarvo, kriauklių, gintaro, perlamutro, jūros putų dirbiniai, šių medžiagų pakaitalų arba plastikų gaminiai (nepriskirti prie kitų klasių).

21 namų apyvokos arba virtuvės reikmenys ir indai; šukos ir kempinės; šepečiai (išskyrus teptukus); šepečių medžiagos; valymo reikmenys; metaliniai raizginiai šveistukai; neapdirbtas arba iš dalies apdirbtas stiklas (išskyrus statybinį); stiklo, porceliano ir keramikos gaminiai, nepriskirti prie kitų klasių.

22 lynai, virvės, špagatai, tinklai, palapinės, stoginės, brezentas, burės, maišai (nepriskirti prie kitų klasių); kamšalai (išskyrus guminius ir plastikinius); pluoštinė tekstilės žaliava.

23 tekstilės verpalai ir siūlai.

24 audiniai ir tekstilės gaminiai, nepriskirti prie kitų klasių; lovatiesės ir staltiesės.

25 drabužiai, apranga, avalynė, galvos apdangalai.

26 nėriniai, siuvinėti gaminiai, kaspinai, juostos; sagos, kabliukai, kilputės, smeigtukai, adatos; dirbtinės gėlės.

27 kilimai, dembliai, patiesalai, linoleumas ir kitos grindų dangos; sienų apmušalai (ne tekstiliniai).

28 žaidimai ir žaislai; gimnastikos ir sporto reikmenys, nepriskirti prie kitų klasių; Kalėdų eglučių papuošalai.

29 mėsa, žuvis, paukštiena ir žvėriena; mėsos ekstraktai; konservuoti, šaldyti, džiovinti, virti ir kepti vaisiai ir daržovės; drebučiai, uogienės, kompotai; kiaušiniai, pienas ir pieno produktai; maistiniai aliejai ir riebalai.

30 kava, arbata, kakava, cukrus, ryžiai, tapijoka, sago kruopos, kavos pakaitalai; miltai ir grūdų produktai, duona, pyragas ir konditerijos gaminiai, ledai; medus, sirupas; mielės, kepimo milteliai; druska, garstyčios; actas, padažai; prieskoniai; ledas.

31 žemės ūkio, sodo, miško produktai ir grūdai, nepriskirti prie kitų klasių; gyvi gyvūnai; švieži vaisiai ir daržovės; sėklos, gyvi augalai ir gėlės; pašarai, salyklas.

32 alus; mineralinis ir gazuotas vanduo, kiti gaivieji gėrimai; vaisių gėrimai ir vaisių sultys; sirupai ir kiti gėrimų gaminimo mišiniai.

33 svaigieji gėrimai (išskyrus alų).

34 tabakas; rūkymo reikmenys; degtukai.

35 reklama; verslo vadyba; verslo tvarkyba; įstaigų veikla.

36 draudimas; finansinės operacijos; piniginės operacijos; nekilnojamojo turto operacijos.

37 statyba; taisymas (remontas); įtaisymo ir įrengimo paslaugos.

38 telekomunikacijos.

39 vežimas; prekių pakavimas ir sandėliavimas; kelionių rengimas.

40 medžiagų apdirbimas ir apdorojimas.

41 švietimas, mokymas; pramogos; sportinė ir kultūrinė veikla.

42 mokslo ir technologijų paslaugos ir su tuo susiję tyrimai ir projektavimas; pramoninės analizės ir tyrimų paslaugos; kompiuterių programinės ir aparatinės įrangos projektavimas ir tobulinimas.

43 maisto ir gėrimų parūpinimo paslaugos; laikinas apgyvendinimas.

44 medicinos paslaugos; veterinarijos paslaugos; žmonių ar gyvūnų higieninė ir grožio priežiūra; žemdirbystės, sodininkystės ir miškininkystės paslaugos.

45 juridinės paslaugos; asmenų ir nuosavybės apsaugos paslaugos; asmeninės ir visuomeninės kitų teikiamos paslaugos, susijusios su individų poreikių tenkinimu.

(111) **57456**
(210) *2007 1161*
(151) 2008 07 11
(220) *2007 06 06*
(181) *2017 06 06*

(732) OOO “SMESHARIKI”, 33, Italianskaya, lit. A, pom. 1N, Saint Petersburg, 191011, RU

(740) Telesforas Urbaitis, 46, Advokatų kontora Daugirdas, Žukovskis ir partneriai, Laisvės pr. 123, LT-06118 Vilnius, LT

(540)



(531) 3.4, 4.5, 25.3, 28.5, 29.1

(591) mėlyna, geltona, raudona, šviesiai rožinė, rožinė, balta, juoda.

(561) NIUSHA SMESHARIKI

(511)

1 chemijos produktai, naudojami pramonės, mokslo reikmėms, fotografijoje, žemės ūkyje, sodininkystėje ir miškininkystėje; neapdirbtos sintetinės dervos ir plastikai; trąšos; ugnies gesinimo mišiniai; metalų grūdinimo ir litavimo preparatai; maisto produktų konservavimo cheminės medžiagos; rauginės medžiagos; klijai pramonės reikmėms.

2 dažai, politūros, lakai; antikorozinės medžiagos ir medieną nuo irimo saugančios medžiagos; dažymo medžiagos; beicai; neapdorotos gamtinės dervos; metalų folija ir milteliai dažytojams, dekoratoriams, spaustuvininkams ir dailininkams.

3 balinimo preparatai ir kitos skalbimo medžiagos; valymo, poliravimo, šveitimo ir švitrinamojo apdirbimo preparatai; muilas; parfumerija, eteriniai aliejai, kosmetika, plaukų losjonai; dantų milteliai ir pastos.

4 techniniai aliejai, riebalai ir tepalai; dulkių sugeriamieji, drėkinamieji ir rišamieji mišiniai; degalai (tarp jų variklių benzinas) ir apšvietimo medžiagos; apšvietimo žvakės ir dagčiai.

5 farmacijos ir veterinarijos preparatai; higienos preparatai (medicinos reikmėms); dietiniai produktai (medicinos reikmėms), kūdikių maistas; pleistrai, tvarsliava; dantų plombavimo ir dantų išlajų gamybos medžiagos; dezinfekavimo preparatai; kenkėjų naikinimo preparatai; fungicidai, herbicidai.

6 ne brangieji metalai ir jų lydiniai; metalinės statybinės medžiagos; kilnojamieji metaliniai statiniai; bėgių metalai; ne elektriniai metaliniai lynai ir viela; smulkūs geležies dirbiniai ir smulkios metalinės detalės; metaliniai vamzdžiai; seifai; ne brangiųjų metalų gaminiai, nepriskirti prie kitų klasių; rūdos.

7 mašinos ir staklės; varikliai (išskyrus antžeminių transporto priemonių); mašinų sankabų ir pavarų elementai (išskyrus antžeminių transporto priemonių); žemės ūkio padargai (išskyrus rankinius); perėtuvai.

8 įrankiai ir padargai (rankiniai); peiliai, šaltieji ginklai; skustuvai.

9 moksliniai, jūriniai, geodeziniai, fotografijos, kinematografijos, optiniai, svėrimo, matavimo, signalizavimo, tikrinimo (priežiūros), gelbėjimo, mokymo prietaisai ir aparatai; elektros praleidimo, perjungimo, transformavimo, akumuliavimo, reguliavimo ir valdymo aparatai ir prietaisai; garso ar vaizdo įrašymo, perdavimo ar atkūrimo aparatūra; magnetinės duomenų laikmenos, įrašų diskai; prekybos automatai ir monetinių aparatų mechanizmai; kasos aparatai, skaičiavimo mašinos, duomenų dorojimo įrenginiai ir kompiuteriai; gesintuvai.

10 chirurgijos, medicinos, stomatologijos ir veterinarijos aparatai ir instrumentai; rankų ir kojų protezai, akių ir dantų protezai; ortopediniai gaminiai, žaizdų siuvimo medžiagos.

11 apšvietimo, šildymo, garų gamybos, valgio virimo, šaldymo, džiovinimo, vėdinimo, vandens tiekimo ir sanitariniai įrenginiai.

12 transporto priemonės; sausumos, vandens ir oro susisiekimo priemonės.

13 šaunamieji ginklai; šaudmenys ir sviediniai; sprogstamosios medžiagos; fejerverkai.

14 brangieji metalai ir jų lydiniai, brangiųjų metalų arba jais padengti dirbiniai, nepriskirti prie kitų klasių; juvelyriniai dirbiniai, brangakmeniai; laikrodžiai ir kiti laikmačiai.

15 muzikos instrumentai.

16 popierius, kartonas ir jų gaminiai, nepriskirti prie kitų klasių; spaudiniai; įrišimo medžiagos; fotonuotraukos; raštinės reikmenys; raštinės ir buitinės lipniosios medžiagos; dailininkų reikmenys; teptukai; rašomosios mašinėlės ir biuro reikmenys (išskyrus baldus); mokomoji medžiaga ir vaizdinės priemonės (išskyrus aparatūrą); plastikinės pakavimo medžiagos (nepriskirtos prie kitų klasių); šriftai; klišės.

17 kaučiukas, gutaperčia, guma, asbestas, žėrutis ir jų gaminiai, nepriskirti prie kitų klasių; plastikų pusgaminiai; užpildai, sandarinimo ir izoliacinės medžiagos; ne metaliniai lankstieji vamzdžiai.

18 odos ir odų pakaitalai, jų gaminiai, nepriskirti prie kitų klasių; gyvūnų odos, kailiai; lagaminai, kelioniniai krepšiai; lietaus ir saulės skėčiai, lazdos (kriukiai); rimbai, botagai, pakinktai ir balnojimo reikmenys.

19 statybinės medžiagos (ne metalinės); statybiniai standieji ne metaliniai vamzdžiai; asfaltas, dervos ir bitumas; kilnojamieji ne metaliniai statiniai; ne metaliniai paminklai.

20 baldai, veidrodžiai, paveikslų rėmai; medžio, kamščio, meldų, nendrių, gluosnių, rago, kaulo, dramblio kaulo, banginio ūsų, vėžlio šarvo, kriauklių, gintaro, perlamutro, jūros putų dirbiniai, šių medžiagų pakaitalų arba plastikų gaminiai (nepriskirti prie kitų klasių).

21 namų apyvokos arba virtuvės reikmenys ir indai; šukos ir kempinės; šepečiai (išskyrus teptukus); šepečių medžiagos; valymo reikmenys; metaliniai raizginiai šveistukai; neapdirbtas arba iš dalies apdirbtas stiklas (išskyrus statybinį); stiklo, porceliano ir keramikos gaminiai, nepriskirti prie kitų klasių.

22 lynai, virvės, špagatai, tinklai, palapinės, stoginės, brezentas, burės, maišai (nepriskirti prie kitų klasių); kamšalai (išskyrus guminius ir plastikinius); pluoštinė tekstilės žaliava.

23 tekstilės verpalai ir siūlai.

24 audiniai ir tekstilės gaminiai, nepriskirti prie kitų klasių; lovatiesės ir staltiesės.

25 drabužiai, apranga, avalynė, galvos apdangalai.

26 nėriniai, siuvinėti gaminiai, kaspinai, juostos; sagos, kabliukai, kilputės, smeigtukai, adatos; dirbtinės gėlės.

27 kilimai, dembliai, patiesalai, linoleumas ir kitos grindų dangos; sienų apmušalai (ne tekstiliniai).

28 žaidimai ir žaislai; gimnastikos ir sporto reikmenys, nepriskirti prie kitų klasių; Kalėdų eglučių papuošalai.
29 mėsa, žuvis, paukštiena ir žvėriena; mėsos ekstraktai; konservuoti, šaldyti, džiovinti, virti ir kepti vaisiai ir daržovės; drebučiai, uogienės, kompotai; kiaušiniai, pienas ir pieno produktai; maistiniai aliejai ir riebalai.
30 kava, arbata, kakava, cukrus, ryžiai, tapijoka, sago kruopos, kavos pakaitalai; miltai ir grūdų produktai, duona, pyragas ir konditerijos gaminiai, ledai; medus, sirupas; mielės, kepimo milteliai; druska, garstyčios; actas, padažai; prieskoniai; ledas.
31 žemės ūkio, sodo, miško produktai ir grūdai, nepriskirti prie kitų klasių; gyvi gyvūnai; šviežі vaisiai ir daržovės; sėklos, gyvi augalai ir gėlės; pašarai, salyklas.
32 alus; mineralinis ir gazuotas vanduo, kiti gaivieji gėrimai; vaisių gėrimai ir vaisių sultys; sirupai ir kiti gėrimų gaminimo mišiniai.
33 svaigieji gėrimai (išskyrus alų).
34 tabakas; rūkymo reikmenys; degtukai.
35 reklama; verslo vadyba; verslo tvarkyba; įstaigų veikla.
36 draudimas; finansinės operacijos; piniginės operacijos; nekilnojamojo turto operacijos.
37 statyba; taisymas (remontas); įtaisymo ir įrengimo paslaugos.
38 telekomunikacijos.
39 vežimas; prekių pakavimas ir sandėliavimas; kelionių rengimas.
40 medžiagų apdirbimas ir apdorojimas.
41 švietimas, mokymas; pramogos; sportinė ir kultūrinė veikla.
42 mokslo ir technologijų paslaugos ir su tuo susiję tyrimai ir projektavimas; pramoninės analizės ir tyrimų paslaugos; kompiuterių programinės ir aparatinės įrangos projektavimas ir tobulinimas.
43 maisto ir gėrimų parūpinimo paslaugos; laikinas apgyvendinimas.
44 medicinos paslaugos; veterinarijos paslaugos; žmonių ar gyvūnų higieninė ir grožio priežiūra; žemdirbystės, sodininkystės ir miškininkystės paslaugos.
45 juridinės paslaugos; asmenų ir nuosavybės apsaugos paslaugos; asmeninės ir visuomeninės kitų teikiamos paslaugos, susijusios su individų poreikių tenkinimu.

---

(111) **57457** *(151)* 2008 07 11
(210) *2007 1162* *(220)* *2007 06 06*
(181) *2017 06 06*

(732) OOO “SMESHARIKI”, 33, Italianskaya, lit. A, pom. 1N, Saint Petersburg, 191011, RU

(740) Telesforas Urbaitis, 46, Advokatų kontora Daugirdas, Žukovskis ir partneriai, Laisvės pr. 123, LT-06118 Vilnius, LT

(540)



(531) 3.7, 4.5, 25.3, 28.5, 29.1
(591) mėlyna, geltona, oranžinė, tamsiai raudona, raudona, balta, juoda.
(561) PIN SMESHARIKI
(511)
1 chemijos produktai, naudojami pramonės, mokslo reikmėms, fotografijoje, žemės ūkyje, sodininkystėje ir miškininkystėje; neapdirbtos sintetinės dervos ir plastikai; trąšos; ugnies gesinimo mišiniai; metalų grūdinimo ir litavimo preparatai; maisto produktų konservavimo cheminės medžiagos; rauginės medžiagos; klijai pramonės reikmėms.
2 dažai, politūros, lakai; antikorozinės medžiagos ir medieną nuo irimo saugančios medžiagos; dažymo medžiagos; beicai; neapdorotos gamtinės dervos; metalų folija ir milteliai dažytojams, dekoratoriams, spaustuvininkams ir dailininkams.
3 balinimo preparatai ir kitos skalbimo medžiagos; valymo, poliravimo, šveitimo ir švitrinamojo apdirbimo preparatai; muilas; parfumerija, eteriniai aliejai, kosmetika, plaukų losjonai; dantų milteliai ir pastos.
4 techniniai aliejai, riebalai ir tepalai; dulkių sugeriamieji, drėkinamieji ir rišamieji mišiniai; degalai (tarp jų variklių benzinas) ir apšvietimo medžiagos; apšvietimo žvakės ir dagčiai.
5 farmacijos ir veterinarijos preparatai; higienos preparatai (medicinos reikmėms); dietiniai produktai (medicinos reikmėms), kūdikių maistas; pleistrai, tvarsliava; dantų plombavimo ir dantų išlajų gamybos medžiagos; dezinfekavimo preparatai; kenkėjų naikinimo preparatai; fungicidai, herbicidai.
6 ne brangieji metalai ir jų lydiniai; metalinės statybinės medžiagos; kilnojamieji metaliniai statiniai; bėgių metalai; ne elektriniai metaliniai lynai ir viela; smulkūs geležies dirbiniai ir smulkios metalinės detalės; metaliniai vamzdžiai; seifai; ne brangiųjų metalų gaminiai, nepriskirti prie kitų klasių; rūdos.
7 mašinos ir staklės; varikliai (išskyrus antžeminių transporto priemonių); mašinų sankabų ir pavarų elementai (išskyrus antžeminių transporto priemonių); žemės ūkio padargai (išskyrus rankinius); perėtuvai.
8 įrankiai ir padargai (rankiniai); peiliai, šaltieji ginklai; skustuvai.
9 moksliniai, jūriniai, geodeziniai, fotografijos, kinematografijos, optiniai, svėrimo, matavimo, signalizavimo, tikrinimo (priežiūros), gelbėjimo, mokymo prietaisai ir aparatai; elektros praleidimo, perjungimo, transformavimo, akumuliavimo, reguliavimo ir valdymo aparatai ir prietaisai; garso ar vaizdo įrašymo, perdavimo ar atkūrimo aparatūra; magnetinės duomenų laikmenos, įrašų diskai; prekybos automatai ir monetinių aparatų mechanizmai; kasos aparatai, skaičiavimo mašinos, duomenų dorojimo įrenginiai ir kompiuteriai; gesintuvai.
10 chirurgijos, medicinos, stomatologijos ir veterinarijos aparatai ir instrumentai; rankų ir kojų protezai, akių ir dantų protezai; ortopediniai gaminiai, žaizdų siuvimo medžiagos.
11 apšvietimo, šildymo, garų gamybos, valgio virimo, šaldymo, džiovinimo, vėdinimo, vandens tiekimo ir sanitariniai įrenginiai.
12 transporto priemonės; sausumos, vandens ir oro susisiekimo priemonės.
13 šaunamieji ginklai; šaudmenys ir sviediniai; sprogstamosios medžiagos; fejerverkai.

14 brangieji metalai ir jų lydiniai, brangiųjų metalų arba jais padengti dirbiniai, nepriskirti prie kitų klasių; juvelyriniai dirbiniai, brangakmeniai; laikrodžiai ir laikmačiai.
15 muzikos instrumentai.
16 popierius, kartonas ir jų gaminiai, nepriskirti prie kitų klasių; spaudiniai; įrišimo medžiagos; fotonuotraukos; raštinės reikmenys; raštinės ir buitinės lipniosios medžiagos; dailininkų reikmenys; teptukai; rašomosios mašinėlės ir biuro reikmenys (išskyrus baldus); mokomoji medžiaga ir vaizdinės priemonės (išskyrus aparatūrą); plastikinės pakavimo medžiagos (nepriskirtos prie kitų klasių); šriftai; klišės.
17 kaučiukas, gutaperčia, guma, asbestas, žėrutis ir jų gaminiai, nepriskirti prie kitų klasių; plastikų pusgaminiai; užpildai, sandarinimo ir izoliacinės medžiagos; ne metaliniai lankstieji vamzdžiai.
18 odos ir odų pakaitalai, jų gaminiai, nepriskirti prie kitų klasių; gyvūnų odos, kailiai; lagaminai, kelioniniai krepšiai; lietaus ir saulės skėčiai, lazdos (kriukiai); rimbai, botagai, pakinktai ir balnojimo reikmenys.
19 statybinės medžiagos (ne metalinės); statybiniai standieji ne metaliniai vamzdžiai; asfaltas, dervos ir bitumas; kilnojamieji ne metaliniai statiniai; ne metaliniai paminklai.
20 baldai, veidrodžiai, paveikslų rėmai; medžio, kamščio, meldų, nendrių, gluosnių, rago, kaulo, dramblio kaulo, banginio ūsų, vėžlio šarvo, kriauklių, gintaro, perlamutro, jūros putų dirbiniai, šių medžiagų pakaitalų arba plastikų gaminiai (nepriskirti prie kitų klasių).
21 namų apyvokos arba virtuvės reikmenys ir indai; šukos ir kempinės; šepečiai (išskyrus teptukus); šepečių medžiagos; valymo reikmenys; metaliniai raizginiai šveistukai; neapdirbtas arba iš dalies apdirbtas stiklas (išskyrus statybinį); stiklo, porceliano ir keramikos gaminiai, nepriskirti prie kitų klasių.
22 lynai, virvės, špagatai, tinklai, palapinės, stoginės, brezentas, burės, maišai (nepriskirti prie kitų klasių); kamšalai (išskyrus guminius ir plastikinius); pluoštinė tekstilės žaliava.
23 tekstilės verpalai ir siūlai.
24 audiniai ir tekstilės gaminiai, nepriskirti prie kitų klasių; lovatiesės ir staltiesės.
25 drabužiai, apranga, avalynė, galvos apdangalai.
26 nėriniai, siuvinėti gaminiai, kaspinai, juostos; sagos, kabliukai, kilputės, smeigtukai, adatos; dirbtinės gėlės.
27 kilimai, dembliai, patiesalai, linoleumas ir kitos grindų dangos; sienų apmušalai (ne tekstiliniai).
28 žaidimai ir žaislai; gimnastikos ir sporto reikmenys, nepriskirti prie kitų klasių; Kalėdų eglučių papuošalai.
29 mėsa, žuvis, paukštiena ir žvėriena; mėsos ekstraktai; konservuoti, džiovinti, virti ir kepti vaisiai ir daržovės; drebučiai, uogienės, kompotai; kiaušiniai, pienas ir pieno produktai; maistiniai aliejai ir riebalai.
30 kava, arbata, kakava, cukrus, ryžiai, tapijoka, sago kruopos, kavos pakaitalai; miltai ir grūdų produktai, duona, pyragas ir konditerijos gaminiai, ledai; medus, sirupas; mielės, kepimo milteliai; druska, garstyčios; actas, padažai; prieskoniai; ledas.
31 žemės ūkio, sodo, miško produktai, nepriskirti prie kitų klasių, ir grūdai; gyvi gyvūnai; šviežі vaisiai ir daržovės; sėklos, natūralūs augalai ir gėlės; pašarai, salyklas.
32 alus; mineralinis ir gazuotas vanduo, kiti gaivieji gėrimai; vaisių gėrimai ir vaisių sultys; sirupai ir kiti gėrimų gaminimo mišiniai.
33 svaigieji gėrimai (išskyrus alų).
34 tabakas; rūkymo reikmenys; degtukai.
35 reklama; verslo vadyba; verslo tvarkyba; įstaigų veikla.
36 draudimas; finansinės operacijos; piniginės operacijos; nekilnojamojo turto operacijos.
37 statyba; taisymas (remontas); įtaisymo ir įrengimo paslaugos.
38 telekomunikacijos.
39 vežimas; prekių pakavimas ir sandėliavimas; kelionių rengimas.
40 medžiagų apdirbimas ir apdorojimas.
41 švietimas, mokymas; pramogos; sportinė ir kultūrinė veikla.
42 mokslo ir technologijų paslaugos ir su tuo susiję tyrimai ir projektavimas; pramoninės analizės ir tyrimų paslaugos; kompiuterių programinės ir aparatinės įrangos projektavimas ir tobulinimas.
43 maisto ir gėrimų parūpinimo paslaugos; laikinas apgyvendinimas.
44 medicinos paslaugos; veterinarijos paslaugos; žmonių ar gyvūnų higieninė ir grožio priežiūra; žemdirbystės, sodininkystės ir miškininkystės paslaugos.
45 juridinės paslaugos; asmenų ir nuosavybės apsaugos paslaugos; asmeninės ir visuomeninės kitų teikiamos paslaugos, susijusios su individų poreikių tenkinimu.

---

(111) **57458** *(151)* 2008 07 11
(210) *2007 1163* *(220)* *2007 06 06*
(181) *2017 06 06*

(732) OOO “SMESHARIKI”, 33, Italianskaya, lit. A, pom. 1N, Saint Petersburg, 191011, RU

(740) Telesforas Urbaitis, 46, Advokatų kontora Daugirdas, Žukovskis ir partneriai, Laisvės pr. 123, LT-06118 Vilnius, LT

(540)



(531) 3.4, 4.5, 25.3, 28.5, 29.1
(591) mėlyna, geltona, violetinė, šviesiai violetinė, tamsiai violetinė, balta, juoda.
(561) BARASH SMESHARIKI
(511)
1 chemijos produktai, naudojami pramonėje, mokslo reikmėms, fotografijoje, žemės ūkyje, sodininkystėje ir miškininkystėje; neapdirbtos sintetinės dervos ir plastikai; trąšos; ugnies gesinimo mišiniai; metalų grūdinimo ir litavimo preparatai; maisto produktų konservavimo cheminės medžiagos; rauginės medžiagos; klijai pramonės reikmėms.
2 dažai, politūros, lakai; antikorozinės medžiagos ir medieną nuo irimo saugančios medžiagos; dažymo medžiagos; beicai; neapdorotos gamtinės dervos; metalų folija ir milteliai dažytojams, dekoratoriams, spaustuvininkams ir dailininkams.
3 balinimo preparatai ir kitos skalbimo medžiagos; valymo, poliravimo, šveitimo ir švitrinamojo apdirbimo

preparatai; muilas; parfumerija, eteriniai aliejai, kosmetika, plaukų losjonai; dantų milteliai ir pastos.
4 techniniai aliejai, riebalai ir tepalai; dulkių sugeriamieji, drėkinamieji ir rišamieji mišiniai; degalai (tarp jų variklių benzinas) ir apšvietimo medžiagos; apšvietimo žvakės ir dagčiai.
5 farmacijos ir veterinarijos preparatai; higienos preparatai (medicinos reikmėms); dietiniai produktai (medicinos reikmėms), kūdikių maistas; pleistrai, tvarsliava; dantų plombavimo ir dantų išlajų gamybos medžiagos; dezinfekavimo preparatai; kenkėjų naikinimo preparatai; fungicidai, herbicidai.
6 ne brangieji metalai ir jų lydiniai; metalinės statybinės medžiagos; kilnojamieji metaliniai statiniai; bėgių metalai; ne elektriniai metaliniai lynai ir viela; smulkūs geležies dirbiniai ir smulkios metalinės detalės; metaliniai vamzdžiai; seifai; ne brangiųjų metalų gaminiai, nepriskirti prie kitų klasių; rūdos.
7 mašinos ir staklės; varikliai (išskyrus antžeminių transporto priemonių); mašinų sankabų ir pavarų elementai (išskyrus antžeminių transporto priemonių); žemės ūkio padargai (išskyrus rankinius); perėtuvai.
8 įrankiai ir padargai (rankiniai); peiliai, šaltieji ginklai; skustuvai.
9 moksliniai, jūriniai, geodeziniai, fotografijos, kinematografijos, optiniai, svėrimo, matavimo, signalizavimo, tikrinimo (priežiūros), gelbėjimo, mokymo prietaisai ir aparatai; elektros praleidimo, perjungimo, transformavimo, akumuliavimo, reguliavimo ir valdymo aparatai ir prietaisai; garso ar vaizdo įrašymo, perdavimo ar atkūrimo aparatūra; magnetinės duomenų laikmenos, įrašų diskai; prekybos automatai ir monetinių aparatų mechanizmai; kasos aparatai, skaičiavimo mašinos, duomenų dorojimo įrenginiai ir kompiuteriai; gesintuvai.
10 chirurgijos, medicinos, stomatologijos ir veterinarijos aparatai ir instrumentai; rankų ir kojų protezai, akių ir dantų protezai; ortopediniai gaminiai, žaizdų siuvimo medžiagos.
11 apšvietimo, šildymo, garų gamybos, valgio virimo, šaldymo, džiovinimo, vėdinimo, vandens tiekimo ir sanitariniai įrenginiai.
12 transporto priemonės; sausumos, vandens ir oro susisiekimo priemonės.
13 šaunamieji ginklai; šaudmenys ir sviediniai; sprogstamosios medžiagos; fejerverkai.
14 brangieji metalai ir jų lydiniai, brangiųjų metalų arba jais padengti dirbiniai, nepriskirti prie kitų klasių; juvelyriniai dirbiniai, brangakmeniai; laikrodžiai ir laikmačiai.
15 muzikos instrumentai.
16 popierius, kartonas ir jų gaminiai, nepriskirti prie kitų klasių; spaudiniai; įrišimo medžiagos; fotonuotraukos; raštinės reikmenys; raštinės ir buitinės lipniosios medžiagos; dailininkų reikmenys; teptukai; rašomosios mašinėlės ir biuro reikmenys (išskyrus baldus); mokomoji medžiaga ir vaizdinės priemonės (išskyrus aparatūrą); plastikinės pakavimo medžiagos (nepriskirtos prie kitų klasių); šriftai; klišės.
17 kaučiukas, gutaperčia, guma, asbestas, žėrutis ir jų gaminiai, nepriskirti prie kitų klasių; plastikų pusgaminiai; užpildai, sandarinimo ir izoliacinės medžiagos; ne metaliniai lankstieji vamzdžiai.
18 odos ir odų pakaitalai, jų gaminiai, nepriskirti prie kitų klasių; gyvūnų odos, kailiai; lagaminai, kelioniniai krepšiai; lietaus ir saulės skėčiai, lazdos (kriukiai); rimbai, botagai, pakinktai ir balnojimo reikmenys.
19 statybinės medžiagos (ne metalinės); statybiniai standieji ne metaliniai vamzdžiai; asfaltas, dervos ir bitumas; kilnojamieji ne metaliniai statiniai; ne metaliniai paminklai.
20 baldai, veidrodžiai, paveikslų rėmai; medžio, kamščio, meldų, nendrių, gluosnių, rago, kaulo, dramblio kaulo, banginio ūsų, vėžlio šarvo, kriauklių, gintaro, perlamutro, jūros putų dirbiniai, šių medžiagų pakaitalų arba plastikų gaminiai (nepriskirti prie kitų klasių).
21 namų apyvokos arba virtuvės reikmenys ir indai (išskyrus brangiųjų metalų arba jais padengtus); šukos ir kempinės; šepečiai (išskyrus teptukus); šepečių medžiagos; valymo reikmenys; metaliniai raizginiai šveistukai; neapdirbtas arba iš dalies apdirbtas stiklas (išskyrus statybinį); stiklo, porceliano ir keramikos gaminiai, nepriskirti prie kitų klasių.
22 lynai, virvės, špagatai, tinklai, palapinės, stoginės, brezentas, burės, maišai (nepriskirti prie kitų klasių); kamšalai (išskyrus guminius ir plastikinius); pluoštinė tekstilės žaliava.
23 tekstilės verpalai ir siūlai.
24 audiniai ir tekstilės gaminiai, nepriskirti prie kitų klasių; lovatiesės ir staltiesės.
25 drabužiai, apranga, avalynė, galvos apdangalai.
26 nėriniai, siuvinėti gaminiai, kaspinai, juostos; sagos, kabliukai, kilputės, smeigtukai, adatos; dirbtinės gėlės.
27 kilimai, dembliai, patiesalai, linoleumas ir kitos grindų dangos; sienų apmušalai (ne tekstiliniai).
28 žaidimai ir žaislai; gimnastikos ir sporto reikmenys, nepriskirti prie kitų klasių; Kalėdų eglučių papuošalai.
29 mėsa, žuvis, paukštiena ir žvėriena; mėsos ekstraktai; konservuoti, džiovinti, virti ir kepti vaisiai ir daržovės; drebučiai, uogienės, kompotai; kiaušiniai, pienas ir pieno produktai; maistiniai aliejai ir riebalai.
30 kava, arbata, kakava, cukrus, ryžiai, tapijoka, sago kruopos, kavos pakaitalai; miltai ir grūdų produktai, duona, pyragas ir konditerijos gaminiai, ledai; medus, sirupas; mielės, kepimo milteliai; druska, garstyčios; actas, padažai; prieskoniai; ledas.
31 žemės ūkio, sodo, miško produktai, nepriskirti prie kitų klasių, ir grūdai; gyvi gyvūnai; švieži vaisiai ir daržovės; sėklos, natūralūs augalai ir gėlės; pašarai, salyklas.
32 alus; mineralinis ir gazuotas vanduo, kiti gaivieji gėrimai; vaisių gėrimai ir vaisių sultys; sirupai ir kiti gėrimų gaminimo mišiniai.
33 svaigieji gėrimai (išskyrus alų).
34 tabakas; rūkymo reikmenys; degtukai.
35 reklama; verslo vadyba; verslo tvarkyba; įstaigų veikla.
36 draudimas; finansinės operacijos; piniginės operacijos; nekilnojamojo turto operacijos.
37 statyba; taisymas (remontas); įtaisymo ir įrengimo paslaugos.
38 telekomunikacijos.
39 vežimas; prekių pakavimas ir sandėliavimas; kelionių rengimas.
40 medžiagų apdirbimas ir apdorojimas.
41 švietimas, mokymas; pramogos; sportinė ir kultūrinė veikla.
42 mokslo ir technologijų paslaugos ir su tuo susiję tyrimai ir projektavimas; pramoninės analizės ir tyrimų paslaugos; kompiuterių programinės ir aparatinės įrangos projektavimas ir tobulinimas.
43 maisto ir gėrimų parūpinimo paslaugos; laikinas apgyvendinimas.

44 medicinos paslaugos; veterinarijos paslaugos; žmonių ar gyvūnų higieninė ir grožio priežiūra; žemdirbystės, sodininkystės ir miškininkystės paslaugos.
45 juridinės paslaugos; asmenų ir nuosavybės apsaugos paslaugos; asmeninės ir visuomeninės kitų teikiamos paslaugos, susijusios su individų poreikių tenkinimu.

---

(111) **57459** *(151)* 2008 07 11
(210) *2007 1164* *(220)* *2007 06 06*
(181) *2017 06 06*

(732) OOO “SMESHARIKI”, 33, Italianskaya, lit. A, pom. 1N, Saint Petersburg, 191011, RU

(740) Telesforas Urbaitis, 46, Advokatų kontora Daugirdas, Žukovskis ir partneriai, Laisvės pr. 123, LT-06118 Vilnius, LT

(540)



(531) 3.4, 4.5, 25.3, 28.5, 29.1
(591) mėlyna, geltona, oranžinė, pilka, šviesiai mėlyna, mėlynai pilka, žalsva, balta, juoda.
(561) BIBI SMESHARIKI
(511)

1 chemijos produktai, naudojami pramonėje, mokslo reikmėms, fotografijoje, žemės ūkyje, sodininkystėje ir miškininkystėje; neapdirbtos sintetinės dervos ir plastikai; trąšos; ugnies gesinimo mišiniai; metalų grūdinimo ir litavimo preparatai; maisto produktų konservavimo cheminės medžiagos; rauginės medžiagos; klijai pramonės reikmėms.
2 dažai, politūros, lakai; antikorozinės medžiagos ir medieną nuo irimo saugančios medžiagos; dažymo medžiagos; beicai; neapdorotos gamtinės dervos; metalų folija ir milteliai dažytojams, dekoratoriams, spaustuvininkams ir dailininkams.
3 balinimo preparatai ir kitos skalbimo medžiagos; valymo, poliravimo, šveitimo ir švitrinamojo apdirbimo preparatai; muilas; parfumerija, eteriniai aliejai, kosmetika, plaukų losjonai; dantų milteliai ir pastos.
4 techniniai aliejai, riebalai ir tepalai; dulkių sugeriamieji, drėkinamieji ir rišamieji mišiniai; degalai (tarp jų variklių benzinas) ir apšvietimo medžiagos; apšvietimo žvakės ir dagčiai.
5 farmacijos ir veterinarijos preparatai; higienos preparatai (medicinos reikmėms); dietiniai produktai (medicinos reikmėms), kūdikių maistas; pleistrai, tvarsliava; dantų plombavimo ir dantų išlajų gamybos medžiagos; dezinfekavimo preparatai; kenkėjų naikinimo preparatai; fungicidai, herbicidai.
6 ne brangieji metalai ir jų lydiniai; metalinės statybinės medžiagos; kilnojamieji metaliniai statiniai; bėgių metalai; ne elektriniai metaliniai lynai ir viela; smulkūs geležies dirbiniai ir smulkios metalinės detalės; metaliniai vamzdžiai; seifai; ne brangiųjų metalų gaminiai, nepriskirti prie kitų klasių; rūdos.
7 mašinos ir staklės; varikliai (išskyrus antžeminių transporto priemonių); mašinų sankabų ir pavarų elementai (išskyrus antžeminių transporto priemonių); žemės ūkio padargai (išskyrus rankinius); perėtuvai.
8 įrankiai ir padargai (rankiniai); peiliai, šaltieji ginklai; skustuvai.
9 mokslniai, jūriniai, geodeziniai, fotografijos, kinematografijos, optiniai, svėrimo, matavimo, signalizavimo, tikrinimo (priežiūros), gelbėjimo, mokymo prietaisai ir aparatai; elektros praleidimo, perjungimo, transformavimo, akumuliavimo, reguliavimo ir valdymo aparatai ir prietaisai; garso ar vaizdo įrašymo, perdavimo ar atkūrimo aparatūra; magnetinės duomenų laikmenos, įrašų diskai; prekybos automatai ir monetinių aparatų mechanizmai; kasos aparatai, skaičiavimo mašinos, duomenų dorojimo įrenginiai ir kompiuteriai; gesintuvai.
10 chirurgijos, medicinos, stomatologijos ir veterinarijos aparatai ir instrumentai; rankų ir kojų protezai, akių ir dantų protezai; ortopediniai gaminiai, žaizdų siuvimo medžiagos.
11 apšvietimo, šildymo, garų gamybos, valgio virimo, šaldymo, džiovinimo, vėdinimo, vandens tiekimo ir sanitariniai įrenginiai.
12 transporto priemonės; sausumos, vandens ir oro susisiekimo priemonės.
13 šaunamieji ginklai; šaudmenys ir sviediniai; sprogstamosios medžiagos; fejerverkai.
14 brangieji metalai ir jų lydiniai, brangiųjų metalų arba jais padengti dirbiniai, nepriskirti prie kitų klasių; juvelyriniai dirbiniai, brangakmeniai; laikrodžiai ir laikmačiai.
15 muzikos instrumentai.
16 popierius, kartonas ir jų gaminiai, nepriskirti prie kitų klasių; spaudiniai; įrišimo medžiagos; fotonuotraukos; raštinės reikmenys; raštinės ir buitinės lipniosios medžiagos; dailininkų reikmenys; teptukai; rašomosios mašinėlės ir biuro reikmenys (išskyrus baldus); mokomoji medžiaga ir vaizdinės priemonės (išskyrus aparatūrą); plastikinės pakavimo medžiagos (nepriskirtos prie kitų klasių); šriftai; klišės.
17 kaučiukas, gutaperčia, guma, asbestas, žėrutis ir jų gaminiai, nepriskirti prie kitų klasių; plastikų pusgaminiai; užpildai, sandarinimo ir izoliacinės medžiagos; ne metaliniai lankstieji vamzdžiai.
18 odos ir odų pakaitalai, jų gaminiai, nepriskirti prie kitų klasių; gyvūnų odos, kailiai; lagaminai, kelioniniai krepšiai; lietaus ir saulės skėčiai, lazdos (kriukiai); rimbai, botagai, pakinktai ir balnojimo reikmenys.
19 statybinės medžiagos (ne metalinės); statybiniai standieji ne metaliniai vamzdžiai; asfaltas, dervos ir bitumas; kilnojamieji ne metaliniai statiniai; ne metaliniai paminklai.
20 baldai, veidrodžiai, paveikslų rėmai; medžio, kamščio, meldų, nendrių, gluosnių, rago, kaulo, dramblio kaulo, banginio ūsų, vėžlio šarvo, kriauklių, gintaro, perlamutro, jūros putų dirbiniai, šių medžiagų pakaitalų arba plastikų gaminiai (nepriskirti prie kitų klasių).
21 namų apyvokos arba virtuvės reikmenys ir indai (išskyrus brangiųjų metalų arba jais padengtus); šukos ir kempinės; šepečiai (išskyrus teptukus); šepečių medžiagos; valymo reikmenys; metaliniai raizginiai šveistukai; neapdirbtas arba iš dalies apdirbtas stiklas (išskyrus statybinį); stiklo, porceliano ir keramikos gaminiai, nepriskirti prie kitų klasių.
22 lynai, virvės, špagatai, tinklai, palapinės, stoginės, brezentas, burės, maišai (nepriskirti prie kitų klasių);

kamšalai (išskyrus guminius ir plastikinius); pluoštinė tekstilės žaliava.
23 tekstilės verpalai ir siūlai.
24 audiniai ir tekstilės gaminiai, nepriskirti prie kitų klasių; lovatiesės ir staltiesės.
25 drabužiai, apranga, avalynė, galvos apdangalai.
26 nėriniai, siuvinėti gaminiai, kaspinai, juostos; sagos, kabliukai, kilputės, smeigtukai, adatos; dirbtinės gėlės.
27 kilimai, dembliai, patiesalai, linoleumas ir kitos grindų dangos; sienų apmušalai (ne tekstiliniai).
28 žaidimai ir žaislai; gimnastikos ir sporto reikmenys, nepriskirti prie kitų klasių; Kalėdų eglučių papuošalai.
29 mėsa, žuvis, paukštiena ir žvėriena; mėsos ekstraktai; konservuoti, džiovinti, virti ir kepti vaisiai ir daržovės; drebučiai, uogienės, kompotai; kiaušiniai, pienas ir pieno produktai; maistiniai aliejai ir riebalai.
30 kava, arbata, kakava, cukrus, ryžiai, tapijoka, sago kruopos, kavos pakaitalai; miltai ir grūdų produktai, duona, pyragas ir konditerijos gaminiai, ledai; medus, sirupas; mielės, kepimo milteliai; druska, garstyčios; actas, padažai; prieskoniai; ledas.
31 žemės ūkio, sodo, miško produktai, nepriskirti prie kitų klasių, ir grūdai; gyvi gyvūnai; švieži vaisiai ir daržovės; sėklos, natūralūs augalai ir gėlės; pašarai, salyklas.
32 alus; mineralinis ir gazuotas vanduo, kiti gaivieji gėrimai; vaisių gėrimai ir vaisių sultys; sirupai ir kiti gėrimų gaminimo mišiniai.
33 svaigieji gėrimai (išskyrus alų).
34 tabakas; rūkymo reikmenys; degtukai.
35 reklama; verslo vadyba; verslo tvarkyba; įstaigų veikla.
36 draudimas; finansinės operacijos; piniginės operacijos; nekilnojamojo turto operacijos.
37 statyba; taisymas (remontas); įtaisymo ir įrengimo paslaugos.
38 telekomunikacijos.
39 vežimas; prekių pakavimas ir sandėliavimas; kelionių rengimas.
40 medžiagų apdirbimas ir apdorojimas.
41 švietimas, mokymas; pramogos; sportinė ir kultūrinė veikla.
42 mokslo ir technologijų paslaugos ir su tuo susiję tyrimai ir projektavimas; pramoninės analizės ir tyrimų paslaugos; kompiuterių programinės ir aparatinės įrangos projektavimas ir tobulinimas.
43 maisto ir gėrimų parūpinimo paslaugos; laikinas apgyvendinimas.
44 medicinos paslaugos; veterinarijos paslaugos; žmonių ar gyvūnų higieninė ir grožio priežiūra; žemdirbystės, sodininkystės ir miškininkystės paslaugos.
45 juridinės paslaugos; asmenų ir nuosavybės apsaugos paslaugos; asmeninės ir visuomeninės kitų teikiamos paslaugos, susijusios su individų poreikių tenkinimu.

---

(111) **57460** *(151)* 2008 07 11
(210) *2007 1265* *(220)* *2007 06 22*
(181) *2017 06 22*

(732) UAB “IDEA BIS”, J. Kubiliaus g. 3-29, LT-08239 Vilnius, LT

(740) Marija Lenkutienė, 6, Patentinių paslaugų centras, UAB, J.Basanavičiaus g. 11/1, LT-03108 Vilnius, LT

(540)



(531) 3.11, 27.5, 29.1
(591) tamsiai ruda, šviesiai ruda.
(511)
28 gimnastikos ir sporto reikmenys, nepriskirti prie kitų klasių; fizinių pratimų prietaisai (kūnui treniruoti); gimnastikos reikmenys; specialios treniruoklių įmautės; reabilitacijos aparatai; treniruokliai (pilvo raumenims treniruoti).

---

(111) **57461** *(151)* 2008 07 11
(210) *2007 1278* *(220)* *2007 06 26*
(181) *2017 06 26*

(732) UAB “VP SAUGA”, Justiniškių g. 64, LT-05239 Vilnius, LT

(740) Telesforas Urbaitis, 46, Advokatų kontora Daugirdas, Žukovskis ir partneriai, Laisvės pr. 123, LT-06118 Vilnius, LT

(540)

EUROCASH1

(531) 25.5, 26.4, 29.1
(591) geltona, juoda, balta.
(511)
36 rentos rinkimas; pinigų rinkliavų rengimas; vertybių saugojimas; saugojimas seifuose; skolų inkasavimo agentūros.
45 apsauga; asmeninė apsauga; apsaugos konsultacijos; spynų atrakinimas; atstovavimo bylose (bylinėjimosi) paslaugos; bagažo tikrinimas saugumo tikslais; dingusių žmonių paieška; prarastos nuosavybės grąžinimas; apsauginių signalizacijų priežiūra; seklių agentūros; teisiniai tyrimai; asmens kilmės tyrimai; priešgaisrinės signalizacijos nuoma ir priežiūra.

---

(111) **57462** *(151)* 2008 07 11
(210) *2007 1288* *(220)* *2007 06 27*
(181) *2017 06 27*

(732) VYTAUTAS ŠPOKAUSKAS, Taikos g. 75-61, LT-05231 Vilnius, LT

(740) Reda Žabolienė, 7, Advokatės Redos Žabolienės kontora METIDA, Verslo centras VERTAS, Gynėjų g. 16, LT-01109 Vilnius, LT

(540)



(531) 24.15, 26.1, 29.1
(591) violetinė, šviesiai violetinė, rožinė, šviesiai rožinė, balta.
(511)
10 prezervatyvai.

---

(111) **57463** *(151)* 2008 07 11
(210) *2007 1300* *(220)* *2007 07 02*
(181) *2017 07 02*
(732) UAB “OMNITEKSAS”, Raudondvario pl. 101, LT-47184 Kaunas, LT
(740) Aurelija Šidlauskienė, 25, Patentinės patikėtinės Aurelijos Šidlauskienės firma, K. Būgos g. 29, LT-44326 Kaunas, LT
(540)
BAMBUK
(511)
25 drabužiai, apranga, avalynė, galvos apdangalai.

---

(111) **57464** *(151)* 2008 07 11
(210) *2007 1301* *(220)* *2007 07 02*
(181) *2017 07 02*
(732) UAB “OMNITEKSAS”, Raudondvario pl. 101, LT-47184 Kaunas, LT
(740) Aurelija Šidlauskienė, 25, Patentinės patikėtinės Aurelijos Šidlauskienės firma, K. Būgos g. 29, LT-44326 Kaunas, LT
(540)
BAM BUK
(511)
25 drabužiai, apranga, avalynė, galvos apdangalai.

---

(111) **57465** *(151)* 2008 07 11
(210) *2007 1302* *(220)* *2007 07 02*
(181) *2017 07 02*
(732) INDIVIDUALI ĮMONĖ “TERRA ANIMALIS”, P. Lukšio g. 60-5, LT-49349 Kaunas, LT
(740) Aurelija Šidlauskienė, 25, Patentinės patikėtinės Aurelijos Šidlauskienės firma, K. Būgos g. 29, LT-44326 Kaunas, LT
(540)
GOLDEN CITY
(511)
35 reklama; verslo vadyba; verslo tvarkyba; įstaigų veikla.

---

(111) **57466** *(151)* 2008 07 11
(210) *2007 1308* *(220)* *2007 07 02*
(181) *2017 07 02*
(732) UAB “BILJUVA”, Perlojos g. 15-1, LT-44001 Kaunas, LT
(740) Aurelija Šidlauskienė, 25, Patentinės patikėtinės Aurelijos Šidlauskienės firma, K. Būgos g. 29, LT-44326 Kaunas, LT
(540)
BILJUVA
(531) 26.1, 26.2
(511)
28 žaidimai ir žaislai; gimnastikos ir sporto reikmenys, nepriskirti prie kitų klasių; Kalėdų eglučių papuošalai.
35 reklama; verslo vadyba; verslo tvarkyba; įstaigų veikla.
37 statyba; taisymas (remontas); įtaisymo ir įrengimo paslaugos.
41 švietimas, mokymas; pramogos; sportinė ir kultūrinė veikla.

---

(111) **57467** *(151)* 2008 07 11
(210) *2007 1309* *(220)* *2007 07 02*
(181) *2017 07 02*
(732) UAB “ŪKININKO PATARĖJAS”, Gedimino g. 27, LT-44319 Kaunas, LT
(740) Aurelija Šidlauskienė, 25, Patentinės patikėtinės Aurelijos Šidlauskienės firma, K. Būgos g. 29, LT-44326 Kaunas, LT
(540)
Agro TV
(511)
41 švietimas, mokymas; pramogos; sportinė ir kultūrinė veikla.

---

(111) **57468** *(151)* 2008 07 14
(210) *2007 1573* *(220)* *2007 08 02*
(181) *2017 08 02*
(732) AB “ŽEMAITIJOS PIENAS”, Sedos g. 35, LT-05610 Telšiai, LT
(740) Otilija Klimaitienė, 35, AAA Baltic Service Company, J. Jasinskio g. 16B, Biurų centras Victoria, LT-01112 Vilnius, LT
(540)
Svajoti negėda - gėda nesvajoti
(511)
30 kava, arbata, kakava, cukrus, ryžiai, tapijoka, sago kruopos, kavos pakaitalai; miltai ir grūdų produktai, duona, pyragas ir konditerijos gaminiai, ledai; medus, sirupas; mielės, kepimo milteliai; druska, garstyčios; actas, padažai; prieskoniai; ledas.

---

(111) **57469** *(151)* 2008 07 14
(210) *2007 1580* *(220)* *2007 08 03*
(181) *2017 08 03*
(732) ADVOKATAS UGNIUS PĖDNYČIA, Kęstučio g. 43 / Latvių g. 17-26, LT-01001 Vilnius, LT
(540)
KPP
(531) 17.2, 26.15, 29.1
(591) juoda, mėlyna, žydra.
(511)
45 juridinės paslaugos; asmenų ir nuosavybės apsaugos paslaugos; asmeninės ir visuomeninės kitų teikiamos paslaugos, susijusios su individų poreikių tenkinimu.

---

(111) **57470** *(151)* 2008 07 14
(210) *2007 1599* *(220)* *2007 08 07*
(181) *2017 08 07*

(732) EGIDIJUS ZAKAREVIČIUS, Taikos pr. 59-3, LT-50433 Kaunas, LT
(740) Aldona Orlienė, 20, Kęstučio g.59-11, LT-44303 Kaunas, LT
(540)



(531) 26.3, 29.1
(591) balta, juoda, geltona.
(511)
9 moksliniai, jūriniai, geodeziniai, fotografijos, kinematografijos, optiniai, svėrimo, matavimo, signalizavimo, tikrinimo (priežiūros), gelbėjimo, mokymo prietaisai ir aparatai; elektros praleidimo, perjungimo, transformavimo, akumuliavimo, reguliavimo ir valdymo aparatai ir prietaisai; garso ar vaizdo įrašymo, perdavimo ar atkūrimo aparatūra; magnetinės duomenų laikmenos, įrašų diskai; prekybos automatai ir monetinių aparatų mechanizmai; kasos aparatai, skaičiavimo mašinos, duomenų dorojimo įrenginiai ir kompiuteriai; gesintuvai.

---

(111) **57471** (151) 2008 07 14
(210) *2007 1601* (220) *2007 08 07*
(181) *2017 08 07*
(732) UAB “STRAUJOS” PREKYBOS SISTEMOS, Statybininkų g. 8 / Gaižiūnų g. 3, LT-50128 Kaunas, LT
(740) Gvidas Urbonas, 57, K. Donelaičio g. 33-101, LT-44240 Kaunas, LT
(540)



(531) 26.3, 27.5, 29.1
(591) juoda, raudona.
(511)
9 įrašyta kompiuterių programinė įranga, įrašytos kompiuterių programos.

---

(111) **57472** (151) 2008 07 14
(210) *2007 1602* (220) *2007 08 07*
(181) *2017 08 07*
(732) INGA KOREN, Žalgirio g. 23, Ringaudų k., LT-53331 Kauno r.sav., LT
(740) Gvidas Urbonas, 57, K. Donelaičio g. 33-101, LT-44240 Kaunas, LT
(540)



(531) 27.5, 29.1
(591) raudona.
(511)
35 prekių sukaupimas (išskyrus vežimą) kitiems, teikiantis pirkėjams galimybę patogiai apžiūrėti ir įsigyti tų prekių; reklama.
44 grožio salonai, manikiūras, kirpyklos, plaukų persodinimas, masažas, fizioterapija.

---

(111) **57473** (151) 2008 07 14
(210) *2007 1758* (220) *2004 05 01*
(181) *2014 05 01*
(732) CAMPER, S.L., Poligono Industrial s/n, E-07300 Inca (Mallorca), ES
(740) Marius Jakulis Jason, 3, AAA Baltic Service Company, J. Jasinskio g. 16B, Biurų centras Victoria, LT-01112 Vilnius, LT
(540)

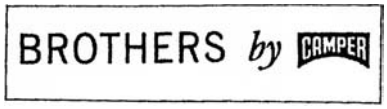

(531) 25.1, 26.4, 27.1
(511)
25 drabužiai, apranga, avalynė, galvos apdangalai.

---

(111) **57474** (151) 2008 07 14
(210) *2007 1768* (220) *2007 09 03*
(181) *2017 09 03*
(732) UAB “GERAS BŪSTAS”, Ramygalos g. 32-3, LT-35170 Panevėžys, LT
(540)



(531) 4.5, 26.4, 26.11, 29.1
(591) juoda, geltona, tamsiai mėlyna, balta.
(511)
36 butų nuoma; nekilnojamojo turto agentūros; nekilnojamojo turto nuoma; nekilnojamojo turto tarpininkų veikla (nekilnojamojo turto makleriai); gyvenamųjų patalpų nuoma; kontorų nuoma (nekilnojamas turtas).

---

(111) **57475** (151) 2008 07 14
(210) *2007 1776* (220) *2007 09 04*
(181) *2017 09 04*
(732) AKCINĖ BENDROVĖ “MAŽEIKIŲ NAFTA”, Juodeikiai, LT-89467 Mažeikių r., LT
(740) Marija Vanda Antanaitienė, 43, p.o.box 3197, LT-06002 Vilnius, LT
(540)

Visada rasi kelią

(511)
4 alyva (skystasis tepalas-naftos distiliatas), apšvietimo degalai, autolas, benzenas, benzinas, cerezinas, degalai, degieji naftos produktai, dyzeliniai degalai (dyzelinas), eteris, gazolinas, gazolis (dyzelinis distiliatas), generatorinės dujos, išgarintų degalų mišiniai, ksilenas, lanolinas, lignitas, nafta (neapdorota arba apdorota), naftos dujos, oleinas, petroleteris, pramoninė alyva, pramoniniai tepalai, tepalai, varikliniai degalai, variklinių degalų priedai (ne cheminiai), žibalas.
16 blankai, bloknotai, brošiūros, bukletai, informacinės kortelės, laikraščiai, periodiniai leidiniai, spaudiniai, spausdintiniai leidiniai, lipdukai (raštinės reikmenys), žurnalai.
35 radijo reklama, reklama, kompiuterizuotas rinkmenų (bylų) tvarkymas, informacijos rinkimas kompiuterinėse duomenų bazėse, rinkotyra, televizijos reklama,

viešasis elektroninis reklamavimas kompiuterių tinkle, verslo informacija, visuomenės informavimas, parodų rengimas komercijos ar reklamos reikmėms; prekių sukaupimas (išskyrus vežimą) kitiems, teikiantis pirkėjams galimybę patogiai apžiūrėti ir įsigyti tų prekių.
38 telekomunikacijos.
39 prekių pristatymas, būtent degalų pristatymas į degalines; vamzdynų transportas, transporto tarpininkavimas.

---

(111) **57476** *(151)* 2008 07 14
(210) *2007 1777* *(220)* *2007 09 04*
(181) *2017 09 04*
(732) AKCINĖ BENDROVĖ “MAŽEIKIŲ NAFTA”, Juodeikiai, LT-89467 Mažeikių r., LT
(740) Marija Vanda Antanaitienė, 43, p.o.box 3197, LT-06002 Vilnius, LT
(540)

Ar šiandien pylėtės degalų?

(511)
4 alyva (skystasis tepalas-naftos distiliatas), apšvietimo degalai, autolas, benzenas, benzinas, cerezinas, degalai, degieji naftos produktai, dyzeliniai degalai (dyzelinas), eteris, gazolinas, gazolis (dyzelinis distiliatas), generatorinės dujos, išgarintų degalų mišiniai, ksilenas, lanolinas, lignitas, nafta (neapdorota arba apdorota), naftos dujos, oleinas, petroleteris, pramoninė alyva, pramoniniai tepalai, tepalai, varikliniai degalai, variklinių degalų priedai (ne cheminiai), žibalas.
16 blankai, bloknotai, brošiūros, bukletai, informacinės kortelės, laikraščiai, periodiniai leidiniai, spaudiniai, spausdintiniai leidiniai, lipdukai (raštinės reikmenys), žurnalai.
35 radijo reklama, reklama, kompiuterizuotas rinkmenų (bylų) tvarkymas, informacijos rinkimas kompiuterinėse duomenų bazėse, rinkotyra, televizijos reklama, viešasis elektroninis reklamavimas kompiuterių tinkle, verslo informacija, visuomenės informavimas, parodų rengimas komercijos ar reklamos reikmėms; prekių sukaupimas (išskyrus vežimą) kitiems, teikiantis pirkėjams galimybę patogiai apžiūrėti ir įsigyti tų prekių.
38 telekomunikacijos.
39 prekių pristatymas, būtent degalų pristatymas į degalines; vamzdynų transportas, transporto tarpininkavimas.

---

(111) **57477** *(151)* 2008 07 14
(210) *2007 1778* *(220)* *2007 09 04*
(181) *2017 09 04*
(732) AKCINĖ BENDROVĖ “MAŽEIKIŲ NAFTA”, Juodeikiai, LT-89467 Mažeikių r., LT
(740) Marija Vanda Antanaitienė, 43, p.o.box 3197, LT-06002 Vilnius, LT
(540)

Čia kelio pradžia

(511)
4 alyva (skystasis tepalas-naftos distiliatas), apšvietimo degalai, autolas, benzenas, benzinas, cerezinas, degalai, degieji naftos produktai, dyzeliniai degalai (dyzelinas), eteris, gazolinas, gazolis (dyzelinis distiliatas), generatorinės dujos, išgarintų degalų mišiniai, ksilenas, lanolinas, lignitas, nafta (neapdorota arba apdorota), naftos dujos, oleinas, petroleteris, pramoninė alyva, pramoniniai tepalai, tepalai, varikliniai degalai, variklinių degalų priedai (ne cheminiai), žibalas.
16 blankai, bloknotai, brošiūros, bukletai, informacinės kortelės, laikraščiai, periodiniai leidiniai, spaudiniai, spausdintiniai leidiniai, lipdukai (raštinės reikmenys), žurnalai.
35 radijo reklama, reklama, kompiuterizuotas rinkmenų (bylų) tvarkymas, informacijos rinkimas kompiuterinėse duomenų bazėse, rinkotyra, televizijos reklama, viešasis elektroninis reklamavimas kompiuterių tinkle, verslo informacija, visuomenės informavimas, parodų rengimas komercijos ar reklamos reikmėms; prekių sukaupimas (išskyrus vežimą) kitiems, teikiantis pirkėjams galimybę patogiai apžiūrėti ir įsigyti tų prekių.
38 telekomunikacijos.
39 prekių pristatymas, būtent degalų pristatymas į degalines; vamzdynų transportas, transporto tarpininkavimas.

---

(111) **57478** *(151)* 2008 07 14
(210) *2007 1783* *(220)* *2007 09 04*
(181) *2017 09 04*
(732) ADVANCED MICRO DEVICES, INC, a Delaware Corporation, One AMD Place, P.O.Box 3453, Sunnyvale, California 94088, US
(740) Tatjana Sterlina, 37, UAB “Intels”, Naugarduko g. 32 / 2, LT-03225 Vilnius, LT
(540)

PHENOM

(511)
9 mikroprocesoriai; puslaidininkiniai prietaisai.
(310)(320)(330) 77/154,345, 2007 04 11, US

---

(111) **57479** *(151)* 2008 07 14
(210) *2007 1787* *(220)* *2007 09 04*
(181) *2017 09 04*
(732) OUE FBS GRUPP, Kalmistu tee 32, 11216 Tallinn, EE
(740) Virgina Adolfina Draugelienė, 8, A. P. Kavoliuko g. 24-152, LT-04328 Vilnius, LT
(540)



(531) 27.5
(511)
29 mėsa, žuvis, paukštiena ir žvėriena; mėsos ekstraktai; konservuoti, šaldyti, džiovinti, virti ir kepti vaisiai ir daržovės; drebučiai, uogienės, kompotai; kiaušiniai, pienas ir pieno produktai; maistiniai aliejai ir riebalai; mėsos ir žuvies lengvi užkandžiai, paruošti riešutai ir sėklos.
30 kava, arbata, kakava, cukrus, ryžiai, tapijoka, sago kruopos, kavos pakaitalai; miltai ir grūdų produktai, duona, pyragas ir konditerijos gaminiai, ledai; medus, sirupas; mielės, kepimo milteliai; druska, garstyčios; actas, padažai (uždarai); prieskoniai; traškučiai (grūdų produktai); ledas; lengvi užkandžiai (grūdų ir ryžių pagrindu), džiūvėsėliai, krekeriai, duona (lazdelių pavidalo), riestės.

(111) **57480** *(151)* 2008 07 14
(210) *2007 2016* *(220)* *2007 10 08*
(181) *2017 10 08*
(732) AB DnB NORD BANKAS, J. Basanavičiaus g. 26, LT-03601 Vilnius, LT
(740) Jolita Jaroševičienė, Filaretų g. 20-5, LT-01208 Vilnius, LT
(540)

DnB NORD PALŪKANŲ LUBOS

(511)
36 draudimas; finansinės operacijos; piniginės operacijos; nekilnojamojo turto operacijos.

---

(111) **57481** *(151)* 2008 07 14
(210) *2007 2018* *(220)* *2007 10 08*
(181) *2017 10 08*
(732) UAB “PROTINGI SPRENDIMAI”, Kęstučio g. 50 / Lenktoji g. 31-2, LT-08112 Vilnius, LT
(740) Marija Lenkutienė, 6, Patentinių paslaugų centras, UAB, J.Basanavičiaus g. 11/1, LT-03108 Vilnius, LT
(540)

ScandiPark

(531) 3.13, 5.3, 27.5, 29.1
(591) mėlyna, žalia.
(511)
36 finansinės analizės; būsto agentūros (butai); butų nuoma; daugiabučių namų valdymas; finansinės konsultacijos; investicijų fondai; nekilnojamojo turto įvertinimas; remonto įkainių įvertinimas (finansinis įvertinimas); kapitalo investavimas; lėšų investavimas; nekilnojamojo turto agentūros; nekilnojamojo turto nuoma; nekilnojamojo turto nuomos agentūros; nekilnojamojo turto tarpininkų veikla (nekilnojamojo turto makleriai); nekilnojamojo turto valdymas; gyvenamųjų patalpų nuoma; kontorų nuoma (nekilnojamasis turtas).

---

(111) **57482** *(151)* 2008 07 14
(210) *2007 2027* *(220)* *2007 10 09*
(181) *2017 10 09*
(732) UAB “UTENOS MĖSA”, Pramonės g. 4, LT-14184 Utena, LT
(740) Reda Žabolienė, 7, Advokatės Redos Žabolienės kontora METIDA, Verslo centras VERTAS, Gynėjų g. 16, LT-01109 Vilnius, LT
(540)

UTENOS MĖSOS MINI

(511)
29 mėsa, paukštiena ir žvėriena; mėsos ekstraktai; mėsos gaminiai; mėsos drebučiai, bekoniena, buljonas, dešros, dešrelės, dešros tešloje, kraujinė dešra, kepenys, kepenų paštetas, kiauliena, kiaulienos gaminiai, kumpiai, laukinių paukščių bei žvėrių mėsa (laukiniena), konservuota mėsa, konservuota mėsa skardinėse, sūdyti mėsos produktai, naminiai paukščiai (mėsos produktai), jauniklių paukštiena, sultinių ruošiniai.

---

(111) **57483** *(151)* 2008 07 14
(210) *2007 2028* *(220)* *2007 10 09*
(181) *2017 10 09*
(732) UŽDAROJI AKCINĖ BENDROVĖ “BIOVELA”, Dūkštų k., LT-14222 Vilniaus r. sav., LT
(740) Reda Žabolienė, 7, Advokatės Redos Žabolienės kontora METIDA, Verslo centras VERTAS, Gynėjų g. 16, LT-01109 Vilnius, LT
(540)

BIOVELOS SUVALKIEČIŲ

(511)
29 mėsa, žuvis, paukštiena ir žvėriena; mėsos ekstraktai; konservuoti, šaldyti, džiovinti, virti ir kepti vaisiai ir daržovės; drebučiai, uogienės, kompotai; kiaušiniai, pienas ir pieno produktai; maistiniai aliejai ir riebalai.

---

(111) **57484** *(151)* 2008 07 14
(210) *2007 2029* *(220)* *2007 10 09*
(181) *2017 10 09*
(732) UAB “SENJORŲ REZIDENCIJA”, Tuskulėnų g. 33C, LT-09219 Vilnius, LT
(740) Jelena Gerasimovič, 52, Į"Liudmila Gerasimovič, Patentinis patikėtinis” Vingrių g. 13-42, LT-01141 Vilnius, LT
(540)

BIRŠTONAS
KARALIŠKOJI
REZIDENCIJA

(531) 5.1, 9.1, 29.1
(591) geltona, žalia, balta.
(511)
41 švietimas, mokymas; pramogos; sportinė ir kultūrinė veikla; estrados artistų paslaugos; fizinis lavinimas; gimnastikos mokymas; golfo paslaugos; informacija apie poilsio ir pramogų renginius; pramogų informacija; švietimo informacija; instruktavimas; kino teatrų paslaugos; klubų paslaugos (pramogos ir švietimas); pramogų ar mokomųjų konkursų rengimas; pramoginių rodinių kūrimas; neakivaizdinis mokymas; orkestrų paslaugos; kultūros ar mokomųjų parodų rengimas; elektroninių publikacijų tiesioginis pateikimas per kompiuterių tinklą; pobūvių rengimas; pramoginių poilsio stovyklų paslaugos; pramogų paviljonų paslaugos; elektroninių knygų ir žurnalų tiesioginis publikavimas; religinis švietimas; pobūvių rengimas; pramoginių konkursų rengimas; sporto renginių rengimas; scenaristų paslaugos; tekstų skelbimas (išskyrus reklaminius); sporto įrenginių nuoma (išskyrus transporto priemones); sveikatos klubų paslaugos; treniravimas; vertimai.
43 maisto ir gėrimų parūpinimo paslaugos; laikinas apgyvendinimas; apgyvendinimo biurai (viešbučiai, pensionai); barų paslaugos; laikino būsto parūpinimas; kavinės, kavos barai; moteliai, senelių namai; susitikimo patalpų nuoma; trumpa patalpų nuoma; pensionai (apstatyti kambariai ir maitinimas); pensionų rezervavimas; restoranai, savitarnos restoranai, užkandinės, valgyklos; viešbučiai, viešbučių rezervavimas.
44 medicinos paslaugos; veterinarijos paslaugos; žmonių ar gyvūnų higieninė ir grožio priežiūra; žemdir-

bystės, sodininkystės ir miškininkystės paslaugos; farmacininkų konsultacijos; fizioterapija; kambarinių gyvūnėlių priežiūra; globos namai; grožio salonai, kirpyklos, masažas; medicinos pagalba; slaugos namai, poilsio namai; psichologų paslaugos; sanatorijos, medicininis slaugymas; sodų ir parkų planavimas; stomatologijos paslaugos; sveikatos priežiūra, sveikstančiųjų slaugos namai.

---

(111) **57485** *(151)* 2008 07 14
(210) *2007 2030* *(220)* *2007 10 09*
(181) *2017 10 09*
(732) UAB “RIMI LIETUVA”, Savanorių pr. 16, LT-03116 Vilnius, LT
(740) Virgina Adolfina Draugelienė, 8, A. P. Kavoliuko g. 24-152, LT-04328 Vilnius, LT
(540)



(526) Ekologiškas
(531) 5.3, 24.15, 26.4, 29.1
(591) tamsiai žalia, šviesiai žalia, balta.
(511)
35 reklama, viešasis elektroninis reklamavimas kompiuterių tinkle; parduotuvių, vitrinų paruošimas, prekių pardavimo skatinimas; prekių sukaupimas (išskyrus vežimą) kitiems, teikiantis pirkėjams galimybę patogiai apžiūrėti ir įsigyti tų prekių maisto produktų, kosmetikos, drabužių, avalynės, buitinių valymo bei skalbimo preparatų ir žaislų parduotuvėse.

---

(111) **57486** *(151)* 2008 07 14
(210) *2007 2031* *(220)* *2007 10 09*
(181) *2017 10 09*
(732) UAB “RIMI LIETUVA”, Savanorių pr. 16, LT-03116 Vilnius, LT
(740) Virgina Adolfina Draugelienė, 8, A. P. Kavoliuko g. 24-152, LT-04328 Vilnius, LT
(540)



(526) Sveikas
(531) 2.5, 24.15, 26.5, 29.1
(591) rausva, tamsiai rausva, balta.
(511)
35 reklama, viešasis elektroninis reklamavimas kompiuterių tinkle; parduotuvių, vitrinų paruošimas, prekių pardavimo skatinimas; prekių sukaupimas (išskyrus vežimą) kitiems, teikiantis pirkėjams galimybę patogiai apžiūrėti ir įsigyti tų prekių maisto produktų, kosmetikos, drabužių, avalynės, buitinių valymo bei skalbimo preparatų ir žaislų parduotuvėse.

---

(111) **57487** *(151)* 2008 07 14
(210) *2007 2032* *(220)* *2007 10 09*
(181) *2017 10 09*
(732) UAB “RIMI LIETUVA”, Savanorių pr. 16, LT-03116 Vilnius, LT
(740) Virgina Adolfina Draugelienė, 8, A. P. Kavoliuko g. 24-152, LT-04328 Vilnius, LT
(540)



(526) Sveikas
(531) 24.15, 29.1
(591) žalia, šviesiai žalia, balta.
(511)
35 reklama, viešasis elektroninis reklamavimas kompiuterių tinkle; parduotuvių, vitrinų paruošimas, prekių pardavimo skatinimas; prekių sukaupimas (išskyrus vežimą) kitiems, teikiantis pirkėjams galimybę patogiai apžiūrėti ir įsigyti tų prekių maisto produktų, kosmetikos, drabužių, avalynės, buitinių valymo bei skalbimo preparatų ir žaislų parduotuvėse.

---

(111) **57488** *(151)* 2008 07 14
(210) *2007 2033* *(220)* *2007 10 09*
(181) *2017 10 09*
(732) UAB “RIMI LIETUVA”, Savanorių pr. 16, LT-03116 Vilnius, LT
(740) Virgina Adolfina Draugelienė, 8, A. P. Kavoliuko g. 24-152, LT-04328 Vilnius, LT
(540)



(526) Sveikas
(531) 2.5, 24.15, 26.3, 29.1
(591) tamsiai mėlyna, šviesiai mėlyna, balta.
(511)
35 reklama, viešasis elektroninis reklamavimas kompiuterių tinkle; parduotuvių, vitrinų paruošimas, prekių pardavimo skatinimas; prekių sukaupimas (išskyrus vežimą) kitiems, teikiantis pirkėjams galimybę patogiai apžiūrėti ir įsigyti tų prekių maisto produktų, kosmetikos, drabužių, avalynės, buitinių valymo bei skalbimo preparatų ir žaislų parduotuvėse.

---

(111) **57489** *(151)* 2008 07 14
(210) *2007 2034* *(220)* *2007 10 09*
(181) *2017 10 09*
(732) UAB “RIMI LIETUVA”, Savanorių pr. 16, LT-03116 Vilnius, LT

(740) Virgina Adolfina Draugelienė, 8,
A. P. Kavoliuko g. 24-152, LT-04328 Vilnius, LT

(540)



(526) Sveikas
(531) 2.5, 24.15, 26.5, 29.1
(591) šviesiai mėlyna, rausva, balta.
(511)
35 reklama, viešasis elektroninis reklamavimas kompiuterių tinkle; parduotuvių, vitrinų paruošimas, prekių pardavimo skatinimas; prekių sukaupimas (išskyrus vežimą) kitiems, teikiantis pirkėjams galimybę patogiai apžiūrėti ir įsigyti tų prekių maisto produktų, kosmetikos, drabužių, avalynės, buitinių valymo bei skalbimo preparatų ir žaislų parduotuvėse.

---

(111) **57490** *(151)* 2008 07 14
(210) *2007 2040* *(220)* *2007 10 10*
(181) *2017 10 10*

(732) UAB “VALENTIS”, Molėtų pl. 11, LT-08409 Vilnius, LT
(740) Gediminas Pranevičius, 54, Advokatų kontora “Smaliukas ir partneriai”, Konstitucijos pr. 7, LT-09308 Vilnius, LT

(540)

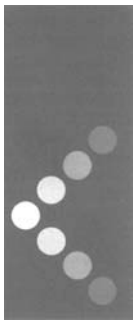

(531) 26.1, 26.3, 26.11, 29.1
(591) tamsiai raudona, rausva, balta.
(511)
5 farmacijos ir veterinarijos preparatai; higienos preparatai (medicinos reikmėms); dietiniai produktai (medicinos reikmėms), kūdikių maistas; pleistrai, tvarsliava; dantų plombavimo ir dantų išlajų gamybos medžiagos; dezinfekavimo preparatai; kenkėjų naikinimo preparatai; fungicidai, herbicidai.

---

(111) **57491** *(151)* 2008 07 14
(210) *2007 2048* *(220)* *2007 10 12*
(181) *2017 10 12*

(732) GRAŽINOS ŠIMOLIŪNIENĖS DIZAINO STUDIJA, Vilniaus g. 249-60, LT-76343 Šiauliai, LT
(740) Tatjana Sterlina, 37, UAB “Intels”, Naugarduko g. 32 / 2, LT-03225 Vilnius, LT

(540)



(531) 27.5
(511)
35 reklama; maketavimo paslaugos reklamos tikslams, modelių paslaugos (reklamos reikmėms ar pardavimui skatinti), mugių rengimas (komercijos ar reklamos reikmėms), reklaminės medžiagos nuoma, reklamos laiko nuoma žiniasklaidoje; reklamos vietų nuoma; parodų rengimas komercijos ar reklamos reikmėms, reklama paštu, reklaminių skelbimų platinimas, radijo reklama, reklaminių tekstų rašymas, reklaminės medžiagos tobulinimas, reklaminių skilčių rengimas, reklaminių tekstų skelbimas, reklamos agentūros, reklamos pristatymas paštu, mugių rengimas (komercijos ar reklamos reikmėms), televizijos reklama, viešas reklamavimas, viešasis elektroninis reklamavimas kompiuterių tinkle.

---

(111) **57492** *(151)* 2008 07 14
(210) *2007 2049* *(220)* *2007 10 12*
(181) *2017 10 12*

(732) UAB “RŪTA”, Tilžės g. 133, LT-76349 Šiauliai, LT
(740) Tatjana Sterlina, 37, UAB “Intels”, Naugarduko g. 32 / 2, LT-03225 Vilnius, LT

(540)



(531) 1.17, 29.1
(591) ruda, tamsiai ruda.
(511)
30 šokoladas ir šokoladiniai saldainiai, konditerijos gaminiai.

---

(111) **57493** *(151)* 2008 07 14
(210) *2007 2051* *(220)* *2007 10 12*
(181) *2017 10 12*

(732) UAB “RŪTA”, Tilžės g. 133, LT-76349 Šiauliai, LT
(740) Tatjana Sterlina, 37, UAB “Intels”, Naugarduko g. 32 / 2, LT-03225 Vilnius, LT

(540)

ŠOKOLADO ISTORIJA

(511)
30 šokoladas ir šokoladiniai saldainiai, konditerijos gaminiai.

---

(111) **57494** *(151)* 2008 07 14
(210) *2007 0779* *(220)* *2007 04 17*
(181) *2017 04 17*

(732) VALSTYBĖS ĮMONĖ SEIMO LEIDYKLA "VALSTYBĖS ŽINIOS", Gynėjų g. 8, LT-01109 Vilnius, LT

(540)



(531) 2.1, 24.1

(511)

16 laikraščiai.

(523) Lietuvos Respublikos herbas

---

(111) **57495** *(151)* 2008 07 14
(210) *2007 0780* *(220)* *2007 04 17*
(181) *2017 04 17*

(732) VALSTYBĖS ĮMONĖ SEIMO LEIDYKLA "VALSTYBĖS ŽINIOS", Gynėjų g. 8, LT-01109 Vilnius, LT

(540)



(531) 2.1, 24.1

(511)

16 laikraščiai.

(523) Lietuvos Respublikos herbas

---

(111) **57496** *(151)* 2008 07 14
(210) *2007 1653* *(220)* *2007 08 16*
(181) *2017 08 16*

(732) UŽDAROJI AKCINĖ BENDROVĖ "ŠIAULIŲ KRAŠTAS", P.Višinskio g. 26, LT-77155 Šiauliai, LT

(540)



(531) 27.5, 29.1

(591) juoda, geltona, mėlyna.

(511)

16 spaudiniai.

35 reklama.

---

(111) **57497** *(151)* 2008 07 14
(210) *2007 1670* *(220)* *2007 08 17*
(181) *2017 08 17*

(732) UŽDAROJI AKCINĖ BENDROVĖ "ŽAISLŲ AKADEMIJA", Mėnulio g. 18-2, LT-04350 Vilnius, LT

(740) Stanislava Teleišienė, 31, UAB "Brainera", Savanorių pr. 217, LT-02300 Vilnius, LT

(540)



(531) 9.7, 29.1

(591) mėlyna, raudona, geltona, juoda.

(511)

16 spaudiniai; mokomoji medžiaga ir vaizdinės priemonės (išskyrus aparatūrą).

28 žaidimai ir žaislai; gimnastikos ir sporto reikmenys, nepriskirti prie kitų klasių; Kalėdų eglučių papuošalai.

35 reklama; verslo vadyba; verslo tvarkyba; įstaigų veikla.

41 švietimas, mokymas; pramogos; sportinė ir kultūrinė veikla.

---

(111) **57498** *(151)* 2008 07 14
(210) *2007 1325* *(220)* *2007 07 03*
(181) *2017 07 03*

(732) UAB "IDĖJŲ AMŽIUS", Žalgirio g. 88, LT-01001 Vilnius, LT

(540)

Mano laikas

(531) 29.1

(591) sidabro.

(511)

16 spaudiniai; raštinės reikmenys; mokomoji medžiaga ir vaizdinės priemonės (išskyrus aparatūrą).

---

(111) **57499** *(151)* 2008 07 14
(210) *2007 1326* *(220)* *2007 07 03*
(181) *2017 07 03*

(732) UAB "IDĖJŲ AMŽIUS", Žalgirio g. 88, LT-01001 Vilnius, LT

(540)

IDĖJŲ KNYGA

(531) 29.1

(591) sidabro.

(511)

16 spaudiniai; raštinės reikmenys; mokomoji medžiaga ir vaizdinės priemonės (išskyrus aparatūrą).

---

(111) **57500** *(151)* 2008 07 14
(210) *2007 1838* *(220)* *2007 09 11*
(181) *2017 09 11*

(732) UAB "HERBA HUMANA", Konstitucijos pr. 9-123, LT-09308 Vilnius, LT

(740) Gediminas Pranevičius, 54, Advokatų kontora "Smaliukas ir partneriai", Konstitucijos pr. 7, LT-09308 Vilnius, LT

(540)

HERBA HUMANA

(511)

30 kava, arbata, kakava, cukrus, ryžiai, tapijoka, sago kruopos, kavos pakaitalai; miltai ir grūdų produktai, duona, pyragas ir konditerijos gaminiai, ledai; medus, sirupas; mielės, kepimo milteliai; druska, garstyčios; actas, padažai; prieskoniai; ledas.

35 reklama; verslo vadyba; verslo tvarkyba; įstaigų veikla.

---

(111) **57501** *(151)* 2008 07 14
(210) *2007 1840* *(220)* *2007 09 11*
(181) *2017 09 11*

(732) UŽDAROJI AKCINĖ BENDROVĖ "BERŽŪNA", Vydūno g. 7A, LT-89225 Mažeikiai, LT

(740) Reda Žabolienė, 7, Advokatės Redos Žabolienės kontora METIDA, Verslo centras VERTAS, Gynėjų g. 16, LT-01109 Vilnius, LT

(540)

NUEVE SILENCIO

(511)

9 moksliniai, jūriniai, geodeziniai, fotografijos, kinematografijos, optiniai, svėrimo, matavimo, signalizavimo, tikrinimo (priežiūros), gelbėjimo, mokymo prietaisai ir aparatai; elektros praleidimo, perjungimo, transformavimo, akumuliavimo, reguliavimo ir valdymo aparatai ir prietaisai; garso ar vaizdo įrašymo, perdavimo ar atkūrimo aparatūra; magnetinės duomenų laikmenos, įrašų diskai; prekybos automatai ir monetinių aparatų mechanizmai; kasos aparatai, skaičiavimo mašinos, duomenų dorojimo įrenginiai ir kompiuteriai; gesintuvai.

---

(111) **57502** (151) 2008 07 14
(210) *2007 1841* (220) *2007 09 11*
(181) *2017 09 11*

(732) UŽDAROJI AKCINĖ BENDROVĖ “BERŽŪNA”, Vydūno g. 7A, LT-89225 Mažeikiai, LT

(740) Reda Žabolienė, 7, Advokatės Redos Žabolienės kontora METIDA, Verslo centras VERTAS, Gynėjų g. 16, LT-01109 Vilnius, LT

(540)

SS MM OO

(511)

9 akiniai, saulės akiniai, akinių dėklai, akinių grandinėlės, akinių įmautės, akinių raišteliai, akinių rėmai, akinių stiklai, akių skydeliai (nuo saulės), skydeliai nuo akinimo.

---

(111) **57503** (151) 2008 07 14
(210) *2007 1842* (220) *2007 09 11*
(181) *2017 09 11*

(732) UŽDAROJI AKCINĖ BENDROVĖ “BERŽŪNA”, Vydūno g. 7A, LT-89225 Mažeikiai, LT

(740) Reda Žabolienė, 7, Advokatės Redos Žabolienės kontora METIDA, Verslo centras VERTAS, Gynėjų g. 16, LT-01109 Vilnius, LT

(540)

AEON AFTER

(511)

9 akiniai, saulės akiniai, akinių dėklai, akinių grandinėlės, akinių įmautės, akinių raišteliai, akinių rėmai, akinių stiklai, akių skydeliai (nuo saulės), skydeliai nuo akinimo.

---

(111) **57504** (151) 2008 07 14
(210) *2007 1843* (220) *2007 09 11*
(181) *2017 09 11*

(732) UŽDAROJI AKCINĖ BENDROVĖ “BERŽŪNA”, Vydūno g. 7A, LT-89225 Mažeikiai, LT

(740) Reda Žabolienė, 7, Advokatės Redos Žabolienės kontora METIDA, Verslo centras VERTAS, Gynėjų g. 16, LT-01109 Vilnius, LT

(540)

DYGLOKO

(511)

9 akiniai, saulės akiniai, akinių dėklai, akinių grandinėlės, akinių įmautės, akinių raišteliai, akinių rėmai, akinių stiklai, akių skydeliai (nuo saulės), skydeliai nuo akinimo.

---

(111) **57505** (151) 2008 07 14
(210) *2007 1844* (220) *2007 09 11*
(181) *2017 09 11*

(732) UŽDAROJI AKCINĖ BENDROVĖ “BERŽŪNA”, Vydūno g. 7A, LT-89225 Mažeikiai, LT

(740) Reda Žabolienė, 7, Advokatės Redos Žabolienės kontora METIDA, Verslo centras VERTAS, Gynėjų g. 16, LT-01109 Vilnius, LT

(540)

SELI RO

(511)

9 akiniai, saulės akiniai, akinių dėklai, akinių grandinėlės, akinių įmautės, akinių raišteliai, akinių rėmai, akinių stiklai, akių skydeliai (nuo saulės), skydeliai nuo akinimo.

---

(111) **57506** (151) 2008 07 14
(210) *2007 1845* (220) *2007 09 11*
(181) *2017 09 11*

(732) UŽDAROJI AKCINĖ BENDROVĖ “BERŽŪNA”, Vydūno g. 7A, LT-89225 Mažeikiai, LT

(740) Reda Žabolienė, 7, Advokatės Redos Žabolienės kontora METIDA, Verslo centras VERTAS, Gynėjų g. 16, LT-01109 Vilnius, LT

(540)

RIMFO VELY

(511)

9 moksliniai, jūriniai, geodeziniai, fotografijos, kinematografijos, optiniai, svėrimo, matavimo, signalizavimo, tikrinimo (priežiūros), gelbėjimo, mokymo prietaisai ir aparatai; elektros praleidimo, perjungimo, transformavimo, akumuliavimo, reguliavimo ir valdymo aparatai ir prietaisai; garso ar vaizdo įrašymo, perdavimo ar atkūrimo aparatūra; magnetinės duomenų laikmenos, įrašų diskai; prekybos automatai ir monetinių aparatų mechanizmai; kasos aparatai, skaičiavimo mašinos, duomenų dorojimo įrenginiai ir kompiuteriai; gesintuvai.

---

(111) **57507** (151) 2008 07 14
(210) *2007 1846* (220) *2007 09 11*
(181) *2017 09 11*

(732) UŽDAROJI AKCINĖ BENDROVĖ “BERŽŪNA”, Vydūno g. 7A, LT-89225 Mažeikiai, LT

(740) Reda Žabolienė, 7, Advokatės Redos Žabolienės kontora METIDA, Verslo centras VERTAS, Gynėjų g. 16, LT-01109 Vilnius, LT

(540)

MORE VOCCE

(511)

9 akiniai, saulės akiniai, akinių dėklai, akinių grandinėlės, akinių įmautės, akinių raišteliai, akinių rėmai, akinių stiklai, akių skydeliai (nuo saulės), skydeliai nuo akinimo.

(111) **57508** *(151)* 2008 07 14
(210) *2007 1847* *(220)* *2007 09 11*
(181) *2017 09 11*
(732) UŽDAROJI AKCINĖ BENDROVĖ “BERŽŪNA”, Vydūno g. 7A, LT-89225 Mažeikiai, LT
(740) Reda Žabolienė, 7, Advokatės Redos Žabolienės kontora METIDA, Verslo centras VERTAS, Gynėjų g. 16, LT-01109 Vilnius, LT
(540)

LORI LA GISO

(511)
9 akiniai, saulės akiniai, akinių dėklai, akinių grandinėlės, akinių įmautės, akinių raišteliai, akinių rėmai, akinių stiklai, akių skydeliai (nuo saulės), skydeliai nuo akinimo.

---

(111) **57509** *(151)* 2008 07 14
(210) *2007 1848* *(220)* *2007 09 11*
(181) *2017 09 11*
(732) UŽDAROJI AKCINĖ BENDROVĖ “BERŽŪNA”, Vydūno g. 7A, LT-89225 Mažeikiai, LT
(740) Reda Žabolienė, 7, Advokatės Redos Žabolienės kontora METIDA, Verslo centras VERTAS, Gynėjų g. 16, LT-01109 Vilnius, LT
(540)

DZABARA TU

(511)
9 akiniai, saulės akiniai, akinių dėklai, akinių grandinėlės, akinių įmautės, akinių raišteliai, akinių rėmai, akinių stiklai, akių skydeliai (nuo saulės), skydeliai nuo akinimo.

---

(111) **57510** *(151)* 2008 07 14
(210) *2007 1849* *(220)* *2007 09 11*
(181) *2017 09 11*
(732) TOYOTA JIDOSHA KABUSHIKI KAISHA, also trading as Toyota Motor Corporation, 1, Toyota-cho, Toyota-shi, Aichi-ken, JP
(740) Marius Jakulis Jason, 3, AAA Baltic Service Company, J. Jasinskio g. 16B, Biurų centras Victoria, LT-01112 Vilnius, LT
(540)

LEXUS RX 450h

(511)
12 automobiliai, automobilių dalys bei detalės.

---

(111) **57511** *(151)* 2008 07 14
(210) *2007 1974* *(220)* *2007 10 01*
(181) *2017 10 01*
(732) UAB “MANO BIURAS”, Maironio g. 40-1, LT-44248 Kaunas, LT
(540)



(531) 7.3, 26.3, 27.5, 29.1
(591) raudona, mėlyna, pilka.
(511)
36 nekilnojamojo turto operacijos.

---

(111) **57512** *(151)* 2008 07 14
(210) *2007 1983* *(220)* *2007 10 02*
(181) *2017 10 02*
(732) ŽIVILĖ GLAVECKAITĖ, Vingrių g. 6A-1, LT-01141 Vilnius, LT
(740) Marija Lenkutienė, 6, Patentinių paslaugų centras, UAB, J.Basanavičiaus g. 11/1, LT-03108 Vilnius, LT
(540)



(531) 1.3, 25.1, 26.1, 29.1
(591) raudona, juoda, balta.
(511)
35 trečiųjų asmenų prekių ir paslaugų licencijavimo komercinis administravimas; ekonominis prognozavimas; importo ir eksporto agentūros; komercijos ar pramonės vadybos pagalba; komercinė informacija ir patarimai vartotojams (konsultacijų teikimas); komercinės informacijos agentūros; informacijos rinkimas ir sisteminimas kompiuterinėse duomenų bazėse; mugių rengimas (komercijos ar reklamos reikmėms); reklamos vietų nuoma; smulkių prekių pardavimo automatų nuoma; parodų rengimas komercijos ar reklamos reikmėms; paslaugų nuoma (verslo pagalba); pavyzdžių platinimas; prekių pardavimo skatinimas (kitiems); prekių pateikimas žiniasklaidoje pardavimo reikmėms; prekių užsakymų administracinis tvarkymas; reklama; reklaminių skelbimų platinimas; reklaminių tekstų skelbimas; rinkos nagrinėjimas; rinkotyra; prekių rodymas; tiekimo paslaugos kitiems (prekių ir paslaugų pirkimas kitiems verslams); verslo informacija; verslo organizavimo konsultacijos; verslo specialistų konsultacijos; verslo vadybos ir organizavimo konsultacijos; viešas reklamavimas; viešasis elektroninis reklamavimas kompiuterių tinkle; prekių sukaupimas (išskyrus vežimą) kitiems, teikiantis pirkėjams galimybę patogiai apžiūrėti ir įsigyti tų prekių.

---

(111) **57513** *(151)* 2008 07 14
(210) *2007 1985* *(220)* *2007 10 02*
(181) *2017 10 02*
(732) ADVOKAADIBUEROO SORAINEN OUE, Paernu 15, 10141 Talinas, EE
(740) Renata Beržanskienė, Advokatų kontora Adomonis, Beržanskienė ir partneriai “SORAINEN LAW OFFICES”, Jogailos g. 4, LT-01116 Vilnius, LT
(540)

SORAINEN

(531) 24.17, 26.4
(511)
45 juridinės paslaugos.

---

(111) **57514** *(151)* 2008 07 14
(210) *2007 1986* *(220)* *2007 10 02*
(181) *2017 10 02*
(732) EGLĖ KVEDARAVIČIŪTĖ, Pašilaičių g. 17-72, LT-06107 Vilnius, LT
(740) Jelena Gerasimovič, 52, Iį"Liudmila Gerasimovič, Patentinis patikėtinis" Vingrių g. 13-42, LT-01141 Vilnius, LT
(540)



(531) 5.5, 25.1, 26.4
(511)
41 švietimas, mokymas; pramogos; sportinė ir kultūrinė veikla.

---

(111) **57515** *(151)* 2008 07 14
(210) *2007 2006* *(220)* *2007 10 05*
(181) *2017 10 05*
(732) VIEŠOJI ĮSTAIGA STEP AS, Beržyno g. 7-37, LT-01001 Vilnius, LT
(540)



(531) 4.5, 26.1, 29.1
(591) oranžinė, pilka, juoda.
(511)
41 įvairių mokymų, seminarų, konferencijų vedimas ir rengimas; protinių gebėjimų ugdymas; poilsio, pramogų, pasilinksminimų organizavimas.

---

(111) **57516** *(151)* 2008 07 14
(210) *2007 0065* *(220)* *2007 01 11*
(181) *2017 01 11*
(732) S.A.E.AFIKIM SPECIAL AGRICULTURAL EQUIPMENT,an Izraeli Limited Partnership, Kibbutz Afikim 15148, IL
(740) Liudmila Gerasimovič, 9, Į "Liudmila Gerasimovič, Patentinis patikėtinis", Vingrių g.13-42, LT-01141 Vilnius, LT
(540)

AFIMILK

(511)
7 mašinos ir staklės; žemės ūkio padargai (išskyrus rankinius); perėtuvai; melžimo aparatai ir įrenginiai; išvardintų prekių dalys ir priedai.
9 pieninių gyvūnų kompiuterizuota administravimo sistema, sudaryta iš identifikavimo kortelės su žingsniamačiu, imtuvo ir mikroprocesorinio pieno skaitiklio (naudojamo kiekviename melžimo punkte), prietaisų, skirtų automatiniam sankaupų pašalinimui, sveikatos stebėjimui, mastito diagnostikai, centralizuotos identifikacijos kontrolės bloko, centralizuotos kontrolės bloko, personalinio kompiuterio ir kompiuterinės programos, skirtos duomenų apdorojimui bei analizei ir naudojama pieno kiekio, pieno laidumo, pieninių gyvūnų sveikatos ir aktyvumo duomenų analizei, bei pritaikoma pavienei karvei, aviai ar ožkai bei jų grupėms; pieninių gyvūnų kontrolės, priežiūros ir administravimo kompiuterizuotos įrangos sistemos; elektroniniai, optiniai, svėrimo, matavimo, signalizavimo, tikrinimo (priežiūros) prietaisai ir aparatai, skirti pieninininkystės ūkiams; išvardintų prekių dalys ir priedai, nepriskirti prie kitų klasių.
(310)(320)(330) 191870, 2006 07 12, IL, 7 klasei.
191871, 2006 07 12, IL, 9 klasei.

---

(111) **57517** *(151)* 2008 07 14
(210) *2007 0292* *(220)* *2007 02 07*
(181) *2017 02 07*
(732) BODEGAS SAN HUBERTO SA, Rio Cuarto 1242, Buenos Aires, AR
(740) Marius Jakulis Jason, 3, AAA Baltic Service Company, J. Jasinskio g. 16B, Biurų centras Victoria, LT-01112 Vilnius, LT
(540)

VELAZCO

(511)
33 vynas.

---

(111) **57518** *(151)* 2008 07 14
(210) *2007 1077* *(220)* *2007 05 23*
(181) *2017 05 23*
(732) UAB "WIGWAM SOLUTIONS", Saltoniškių g. 21-43, LT-08106 Vilnius, LT
(540)

WIGWAM

(511)
43 maisto ir gėrimų parūpinimo paslaugos; laikinas apgyvendinimas.
45 juridinės paslaugos; asmenų ir nuosavybės apsaugos paslaugos; asmeninės ir visuomeninės kitų teikiamos paslaugos, susijusios su individų poreikių tenkinimu.

---

(111) **57519** *(151)* 2008 07 14
(210) *2007 1229* *(220)* *2007 06 19*
(181) *2017 06 19*
(732) UAB "M-1", Laisvės pr. 60, LT-05120 Vilnius, LT
(740) Marija Lenkutienė, 6, Patentinių paslaugų centras, UAB, J.Basanavičiaus g. 11/1, LT-03108 Vilnius, LT
(540)

Saulėns

(511)
41 diskotekų paslaugos; elektroninė darbalaukinė leidyba; estrados artistų paslaugos; fotoreportažų rengimas; garso įrašų montavimas; garso įrašų nuoma; informacija apie poilsio ir pramogų renginius; įrašų

studijų paslaugos; klubų paslaugos (pramogos); koncertų rengimas ir vedimas; pramogų ar mokomųjų konkursų rengimas; radijo programų kūrimas; tiesioginių laidų rengimas; miuzikholai; naktiniai klubai; karaokės paslaugų parūpinimas; pasilinksminimai; elektroninių publikacijų tiesioginis pateikimas per kompiuterių tinklą (ne parsisiunčiamųjų); poilsio ir pramogų vietų paslaugos; pramoginių rodinių (šou) kūrimas; pramogos; pramogų informacija; radijo pramoginės laidos; reporterių paslaugos; radijo programų rengimas; televizijos pramoginės laidos.

---

(111) **57520** *(151)* 2008 07 14
(210) *2007 1230* *(220)* *2007 06 19*
(181) *2017 06 19*
(732) UAB “M-1”, Laisvės pr. 60, LT-05120 Vilnius, LT
(740) Marija Lenkutienė, 6, Patentinių paslaugų centras, UAB, J.Basanavičiaus g. 11/1, LT-03108 Vilnius, LT
(540)

Žužu

(511)
41 diskotekų paslaugos; elektroninė darbalaukinė leidyba; estrados artistų paslaugos; fotoreportažų rengimas; garso įrašų montavimas; garso įrašų nuoma; informacija apie poilsio ir pramogų renginius; įrašų studijų paslaugos; klubų paslaugos (pramogos); koncertų rengimas ir vedimas; pramogų ar mokomųjų konkursų rengimas; radijo programų kūrimas; tiesioginių laidų rengimas; miuzikholai; naktiniai klubai; karaokės paslaugų parūpinimas; pasilinksminimai; elektroninių publikacijų tiesioginis pateikimas per kompiuterių tinklą (ne parsisiunčiamųjų); poilsio ir pramogų vietų paslaugos; pramoginių rodinių (šou) kūrimas; pramogos; pramogų informacija; radijo pramoginės laidos; reporterių paslaugos; radijo programų rengimas; televizijos pramoginės laidos.

---

(111) **57521** *(151)* 2008 07 14
(210) *2007 1402* *(220)* *2007 07 12*
(181) *2017 07 12*
(732) BONNIER ENTERTAINMENT AB, 169 86 Stockholm, SE
(740) Marius Jakulis Jason, 3, AAA Baltic Service Company, J. Jasinskio g. 16B, Biurų centras Victoria, LT-01112 Vilnius, LT
(540)

SF ANYTIME

(511)
38 televizijos programų ir kino filmų transliavimas per visuotinį kompiuterinį tinklą; prieigos prie televizijos programų, kino filmų, muzikos ir žaidimų duomenų bazių parūpinimas.
41 kino filmų, muzikos įrašų, įrašytų televizijos programų ir kompiuterinių žaidimų nuoma.

---

(111) **57522** *(151)* 2008 07 14
(210) *2007 1418* *(220)* *2007 07 16*
(181) *2017 07 16*
(732) UAB “JUDEX”, Europos pr. 122, LT-44001 Kaunas, LT
(740) Aurelija Šidlauskienė, 25, Patentinės patikėtinės Aurelijos Šidlauskienės firma, K. Būgos g. 29, LT-44326 Kaunas, LT
(540)



(531) 27.5, 29.1
(591) žalia.
(511)
16 popierius, kartonas ir jų gaminiai, nepriskirti prie kitų klasių; spaudiniai; įrišimo medžiagos; fotonuotraukos; raštinės reikmenys; raštinės ir buitinės lipniosios medžiagos; dailininkų reikmenys; teptukai; rašomosios mašinėlės ir biuro reikmenys (išskyrus baldus); mokomoji medžiaga ir vaizdinės priemonės (išskyrus aparatūrą); plastikinės pakavimo medžiagos (nepriskirtos prie kitų klasių); šriftai; klišės.

---

(111) **57523** *(151)* 2008 07 14
(210) *2007 1419* *(220)* *2007 07 16*
(181) *2017 07 16*
(732) UAB “JUDEX”, Europos pr. 122, LT-44001 Kaunas, LT
(740) Aurelija Šidlauskienė, 25, Patentinės patikėtinės Aurelijos Šidlauskienės firma, K. Būgos g. 29, LT-44326 Kaunas, LT
(540)



(531) 27.5, 29.1
(591) žalia.
(511)
16 popierius, kartonas ir jų gaminiai, nepriskirti prie kitų klasių; spaudiniai; įrišimo medžiagos; fotonuotraukos; raštinės reikmenys; raštinės ir buitinės lipniosios medžiagos; dailininkų reikmenys; teptukai; rašomosios mašinėlės ir biuro reikmenys (išskyrus baldus); mokomoji medžiaga ir vaizdinės priemonės (išskyrus aparatūrą); plastikinės pakavimo medžiagos (nepriskirtos prie kitų klasių); šriftai; klišės.

---

(111) **57524** *(151)* 2008 07 14
(210) *2007 1420* *(220)* *2007 07 16*
(181) *2017 07 16*
(732) UAB “JUDEX”, Europos pr. 122, LT-44001 Kaunas, LT
(740) Aurelija Šidlauskienė, 25, Patentinės patikėtinės Aurelijos Šidlauskienės firma, K. Būgos g. 29, LT-44326 Kaunas, LT
(540)



(531) 1.17, 25.1, 25.7, 29.1
(591) juoda, violetinė, balta.
(511)
16 popierius, kartonas ir jų gaminiai, nepriskirti prie kitų klasių; spaudiniai; įrišimo medžiagos; fotonuotraukos; raštinės reikmenys; raštinės ir buitinės lipniosios medžiagos; dailininkų reikmenys; teptukai; rašomosios mašinėlės ir biuro reikmenys (išskyrus baldus); mokomoji medžiaga ir vaizdinės priemonės (išskyrus aparatūrą); plastikinės pakavimo medžiagos (nepriskirtos prie kitų klasių); šriftai; klišės.

---

(111) **57525** (151) 2008 07 14
(210) *2007 1421* (220) *2007 07 16*
(181) *2017 07 16*
(732) UAB “JUDEX”, Europos pr. 122, LT-44001 Kaunas, LT
(740) Aurelija Šidlauskienė, 25, Patentinės patikėtinės Aurelijos Šidlauskienės firma, K. Būgos g. 29, LT-44326 Kaunas, LT
(540)



(531) 25.7, 26.13, 29.1
(591) juoda, rausvai ruda.
(511)
16 popierius, kartonas ir jų gaminiai, nepriskirti prie kitų klasių; spaudiniai; įrišimo medžiagos; fotonuotraukos; raštinės reikmenys; raštinės ir buitinės lipniosios medžiagos; dailininkų reikmenys; teptukai; rašomosios mašinėlės ir biuro reikmenys (išskyrus baldus); mokomoji medžiaga ir vaizdinės priemonės (išskyrus aparatūrą); plastikinės pakavimo medžiagos (nepriskirtos prie kitų klasių); šriftai; klišės.

(111) **57526** (151) 2008 07 14
(210) *2007 1422* (220) *2007 07 16*
(181) *2017 07 16*
(732) UAB “JUDEX”, Europos pr. 122, LT-44001 Kaunas, LT
(740) Aurelija Šidlauskienė, 25, Patentinės patikėtinės Aurelijos Šidlauskienės firma, K. Būgos g. 29, LT-44326 Kaunas, LT
(540)

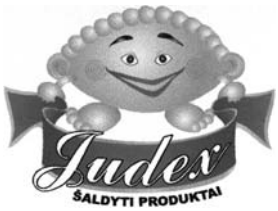

(531) 4.5, 9.1, 29.1
(591) gelsva, rusva, ruda, juoda, balta.
(511)
29 mėsa, žuvis, paukštiena ir žvėriena; mėsos ekstraktai; konservuoti, šaldyti, džiovinti, virti ir kepti vaisiai ir daržovės; drebučiai, uogienės, kompotai; kiaušiniai, pienas ir pieno produktai; maistiniai aliejai ir riebalai.

(111) **57527** (151) 2008 07 14
(210) *2007 1516* (220) *2007 07 26*
(181) *2017 07 26*
(732) LINAS KRIAUČIŪNAS, Viršuliškių g. 71-49, LT-05122 Vilnius, LT
(740) Aušra Pakėnienė, 50, AAA Baltic Service Company, J. Jasinskio g. 16B Biurų centras Victoria, LT-01112 Vilnius, LT
(540)

SIMPLICITY FOR PERFECTION

(511)
35 reklama; verslo vadyba; verslo tvarkyba; įstaigų veikla, komercinė informacija ir patarimai vartotojams (konsultacijų teikimas); verslo specialistų konsultacijos; personalo vadybos konsultacijos; parodų ir mugių rengimas (komercijos ar reklamos reikmėms); rinkos nagrinėjimas; rinkotyra; verslo nagrinėjimas; verslo operacijų įvertinimas; verslo organizavimo konsultacijos; verslo tyrimai; verslo vadybos konsultacijos; visuomenės informavimas.

(111) **57528** (151) 2008 07 14
(210) *2007 1517* (220) *2007 07 26*
(181) *2017 07 26*
(732) LINAS KRIAUČIŪNAS, Viršuliškių g. 71-49, LT-05122 Vilnius, LT
(740) Aušra Pakėnienė, 50, AAA Baltic Service Company, J. Jasinskio g. 16B Biurų centras Victoria, LT-01112 Vilnius, LT
(540)



(531) 17.2, 26.15, 29.1
(591) žalia, pilka.
(511)
35 reklama; verslo vadyba; verslo tvarkyba; įstaigų veikla, komercinė informacija ir patarimai vartotojams (konsultacijų teikimas); verslo specialistų konsultacijos; personalo vadybos konsultacijos; parodų ir mugių rengimas (komercijos ar reklamos reikmėms); rinkos nagrinėjimas; rinkotyra; verslo nagrinėjimas; verslo operacijų įvertinimas; verslo organizavimo konsultacijos; verslo tyrimai; verslo vadybos konsultacijos; visuomenės informavimas.

(111) **57529** (151) 2008 07 14
(210) *2007 1518* (220) *2007 07 27*
(181) *2017 07 27*
(732) UAB “ELINTOS PRIETAISAI”, Pramonės pr.16E, LT-51187 Kaunas, LT
(740) Lyra Tarnauskienė, 26, UAB “Patentinė ir teisinė apsauga”, Maironio g.14B-1, LT-44298 Kaunas, LT
(540)

ELINVISION

(511)
9 moksliniai, jūriniai, geodeziniai, fotografijos, kinematografijos, optiniai, svėrimo, matavimo, signalizavimo, tikrinimo (priežiūros), gelbėjimo, mokymo prietaisai ir aparatai; elektros praleidimo, perjungimo, transformavimo, akumuliavimo, reguliavimo ir valdymo aparatai ir prietaisai; garso ar vaizdo įrašymo, perdavimo ar atkūrimo aparatūra; magnetinės duomenų laikmenos, įrašų diskai; prekybos automatai ir monetinių aparatų mechanizmai; kasos aparatai, skaičiavimo mašinos, duomenų dorojimo įrenginiai ir kompiuteriai; gesintuvai.
42 mokslo ir technologijų paslaugos ir su tuo susiję tyrimai ir projektavimas; pramoninės analizės ir tyrimų paslaugos; kompiuterių programinės ir aparatinės įrangos projektavimas ir tobulinimas.

(111) **57530** *(151)* 2008 07 14
(210) *2007 1536* *(220)* *2007 07 31*
(181) *2017 07 31*
(732) DARIUS KLIKŪNAS, Aušrinės g. 5, Staniūnų k., LT-38120 Panevėžio r., LT
(740) Vitalija Pikšrytė, VŠĮ "Novulė", Savanorių a. 12, LT-35201 Panevėžys, LT
(540)

Kvieta

(511)
30 salyklas (žmonių valgiui).

---

(111) **57531** *(151)* 2008 07 14
(210) *2007 1537* *(220)* *2007 07 31*
(181) *2017 07 31*
(732) DARIUS KLIKŪNAS, Aušrinės g. 5, Staniūnų k., LT-38120 Panevėžio r., LT
(740) Vitalija Pikšrytė, VŠĮ "Novulė", Savanorių a. 12, LT-35201 Panevėžys, LT
(540)

Rugemalta

(511)
30 salyklas (žmonių valgiui).

---

(111) **57532** *(151)* 2008 07 14
(210) *2007 1543* *(220)* *2007 07 31*
(181) *2017 07 31*
(732) OLYMPUS IMAGING EUROPA GmbH, Wendenstrasse 14-18, 20097 Hamburg, DE
(740) Virgina Adolfina Draugelienė, 8, A. P. Kavoliuko g. 24-152, LT-04328 Vilnius, LT
(540)

Atrask savo pasaulį

(511)
9 fotografijos aparatai (analoginiai ir skaitmeniniai); žiūronai, diktofonai (analoginiai ir skaitmeniniai); magnetinės ir optinės duomenų laikmenos (duomenų apdorojimo įrenginiams).

---

(111) **57533** *(151)* 2008 07 14
(210) *2007 1547* *(220)* *2007 08 01*
(181) *2017 08 01*
(732) UAB "ALRO MEDIA", Katedros g. 3, LT-36230 Panevėžys, LT
(740) Petras Puzinas, 22, P. Puzino įmonė "Kalnuočiai", Aguonų g. 140, LT-37452 Panevėžys, LT
(540)



(531) 27.5, 29.1
(591) juoda, raudona.
(511)
16 popierius, kartonas ir jų gaminiai, nepriskirti prie kitų klasių; spaudiniai; įrišimo medžiagos; fotonuotraukos; raštinės reikmenys; raštinės ir buitinės lipniosios medžiagos; dailininkų reikmenys; teptukai; rašomosios mašinėlės ir biuro reikmenys (išskyrus baldus); mokomoji medžiaga ir vaizdinės priemonės (išskyrus aparatūrą); plastikinės pakavimo medžiagos (nepriskirtos prie kitų klasių); šriftai; klišės.
35 reklama; verslo vadyba; verslo tvarkyba; įstaigų veikla; prekių sukaupimas (išskyrus vežimą) kitiems, teikiantis pirkėjams galimybę patogiai apžiūrėti ir įsigyti tų prekių.

---

(111) **57534** *(151)* 2008 07 14
(210) *2007 1555* *(220)* *2007 08 01*
(181) *2017 08 01*
(732) AKCINĖ BENDROVĖ "ŽEMAITIJOS PIENAS", Sedos g. 35, LT-87101 Telšiai, LT
(740) Otilija Klimaitienė, 35, AAA Baltic Service Company, J. Jasinskio g. 16B, Biurų centras Victoria, LT-01112 Vilnius, LT
(540)

BELADETA

(511)
29 mėsa, žuvis, paukštiena ir žvėriena; mėsos ekstraktai; konservuoti, šaldyti, džiovinti, virti ir kepti vaisiai ir daržovės; drebučiai, uogienės, kompotai; kiaušiniai, pienas ir pieno produktai; maistiniai aliejai ir riebalai.
30 kava, arbata, kakava, cukrus, ryžiai, tapijoka, sago kruopos, kavos pakaitalai; miltai ir grūdų produktai, duona, pyragas ir konditerijos gaminiai, ledai; medus, sirupas; mielės, kepimo milteliai; druska, garstyčios; actas, padažai; prieskoniai; ledas.

---

(111) **57535** *(151)* 2008 07 14
(210) *2007 1558* *(220)* *2007 08 02*
(181) *2017 08 02*
(732) UAB "LIŪTUKAS IR KO", Alovės g. 15, LT-46344 Kaunas, LT
(740) Nijolė Nemcevičienė, 19, Nijolės Nemcevičienės patentinių paslaugų firma, Laisvės al. 101A - 105, LT-44291 Kaunas, LT
(540)



(531) 26.1, 26.11
(511)
29 mėsa, žuvis, paukštiena ir žvėriena; mėsos ekstraktai; konservuoti, šaldyti, džiovinti, virti ir kepti vaisiai ir daržovės; drebučiai, uogienės, kompotai; kiaušiniai, pienas ir pieno produktai; maistiniai aliejai ir riebalai.
30 kava, arbata, kakava, cukrus, ryžiai, tapijoka, sago kruopos, kavos pakaitalai; miltai ir grūdų produktai, duona, pyragas ir konditerijos gaminiai, ledai; medus, sirupas; mielės, kepimo milteliai; druska, garstyčios; actas, padažai; prieskoniai; ledas.
35 reklama; prekių sukaupimas (išskyrus vežimą) kitiems, teikiantis pirkėjams galimybę patogiai apžiūrėti ir įsigyti tų prekių.

---

(111) **57536** *(151)* 2008 07 14
(210) *2007 1715* *(220)* *2007 08 28*
(181) *2017 08 28*
(732) JULIUS ZDANEVIČIUS, Žirmūnų g. 75-73, LT-01001 Vilnius, LT

(540)

VERSLALAIKIS
LAIKAS VERSLUI

(531) 27.5
(511)
35 reklama; verslo vadyba; įstaigų veikla; trečiųjų asmenų prekių ir paslaugų licencijavimo komercinis administravimas; laikraščių užsakymas kitiems; informacijos rinkimas kompiuterinėse duomenų bazėse; komercinės informacijos agentūros; efektyvumas (veiksmingumo) specialistų paslaugos; ekonominis prognozavimas; duomenų paieška kompiuterių rinkmenose (kitiems); biuro mašinų ir įrengimų nuoma; dokumentų dauginimas; fotokopijavimas; importo ir eksporto agentūros; komercijos ar pramonės vadybos pagalba; informacijos sisteminimas kompiuterinėse duomenų bazėse; mugių rengimas (komercijos ar reklamos reikmėms); naujienų apžvalgų paslaugos; fotokopijavimo mašinų nuoma; reklamos laiko nuoma žiniasklaidoje; reklamos vietų nuoma; nuomonių tyrimas; pardavimas aukcione; parodų rengimas komercijos ar reklamos reikmėms; pavyzdžių platinimas; personalo vadybos konsultacijos; prekių pardavimo skatinimas (kitiems); radijo reklama; reklaminės medžiagos nuoma; reklaminės medžiagos tobulinimas; reklaminių skelbimų platinimas; reklaminių skilčių rengimas; reklaminių tekstų skelbimas; reklamos agentūros; reklamos pristatymas paštu; kompiuterizuotas rinkmenų (bylų) tvarkymas; rinkos nagrinėjimas; rinkotyra; prekių rodymas; tekstų dorojimas; televizijos reklama; tiekimo paslaugos kitiems (prekių ir paslaugų pirkimas kitiems verslams); verslo vadybos patarėjų paslaugos; verslo informacija; verslo nagrinėjimas; verslo operacijų įvertinimas; verslo organizavimo konsultacijos; verslo patikrinimai; verslo perkėlimo paslaugos; verslo specialistų konsultacijos; verslo tyrimai; verslo vadybos ir organizavimo konsultacijos; verslo vadybos pagalba; viešas reklamavimas; viešasis elektroninis reklamavimas kompiuterių tinkle; visuomenės informavimas; prekių sukaupimas (išskyrus vežimą) kitiems, teikiantis pirkėjams galimybę patogiai apžiūrėti ir įsigyti tų prekių per visuotinį kompiuterių tinklą.
41 pramogos; sportinė ir kultūrinė veikla; internatinės mokyklos; leidyba; loterijų rengimas; laidų rengimas; švietimas; mokymas; elektroninė darbalaukinė leidyba; kolokviumų, konferencijų, kongresų, seminarų, simpoziumų rengimas ir vedimas; pramogų ar mokomųjų konkursų rengimas; knygų leidyba; vaizdajuosčių nuoma; elektroninių publikacijų tiesioginis pateikimas per kompiuterių tinklą (ne parsisiunčiamųjų); elektroninių knygų ir žurnalų tiesioginis publikavimas; reporterių paslaugos; skaitmeninio vaizdavimo paslaugos; vaizdajuosčių įrašymas; vertimai; videofilmų gamyba; žaidimų paslaugos, teikiamos tiesiogiai per kompiuterių tinklą.

(111) **57537** *(151)* 2008 07 14
(210) *2007 1916* *(220)* *2007 09 24*
(181) *2017 09 24*
(732) ILONA ŠVELNIKAITĖ, P.Žadeikos g. 20-10, LT-06321 Vilnius, LT
(740) Marija Lenkutienė, 6, Patentinių paslaugų centras, UAB, J.Basanavičiaus g. 11/1, LT-03108 Vilnius, LT

(540)



(531) 27.5
(511)
25 drabužiai, apranga, avalynė, galvos apdangalai.

(111) **57538** *(151)* 2008 07 14
(210) *2007 1918* *(220)* *2007 09 24*
(181) *2017 09 24*
(732) UAB “DIENA MEDIA NEWS”, Labdarių g. 8, LT-01120 Vilnius, LT
(740) Reda Žabolienė, 7, Advokatės Redos Žabolienės kontora METIDA, Verslo centras VERTAS, Gynėjų g. 16, LT-01109 Vilnius, LT

(540)

DM Print

(511)
40 medžiagų apdirbimas ir apdorojimas.

(111) **57539** *(151)* 2008 07 14
(210) *2007 1919* *(220)* *2007 09 24*
(181) *2017 09 24*
(732) UAB “DIENA MEDIA NEWS”, Labdarių g. 8, LT-01120 Vilnius, LT
(740) Reda Žabolienė, 7, Advokatės Redos Žabolienės kontora METIDA, Verslo centras VERTAS, Gynėjų g. 16, LT-01109 Vilnius, LT

(540)

DM News

(511)
16 popierius, kartonas ir jų gaminiai, nepriskirti prie kitų klasių; spaudiniai; įrišimo medžiagos; fotonuotraukos; raštinės reikmenys; raštinės ir buitinės lipniosios medžiagos; dailininkų reikmenys; teptukai; rašomosios mašinėlės ir biuro reikmenys (išskyrus baldus); mokomoji medžiaga ir vaizdinės priemonės (išskyrus aparatūrą); plastikinės pakavimo medžiagos (nepriskirtos prie kitų klasių); šriftai; klišės.
41 švietimas, mokymas; pramogos; sportinė ir kultūrinė veikla.

(111) **57540** *(151)* 2008 07 14
(210) *2007 1920* *(220)* *2004 05 11*
(181) *2014 05 11*
(732) TORAY KABUSHIKI KAISHA (TORAY INDUSTRIES, INC), 2-1, 2-chome, Nihonbashi-Muromachi, Chuo-ku, Tokyo, JP
(740) Reda Žabolienė, 7, Advokatės Redos Žabolienės kontora METIDA, Verslo centras VERTAS, Gynėjų g. 16, LT-01109 Vilnius, LT

(540)

TRINTEE

(511)
24 tekstilės gaminiai įskaitant austus, neaustus, megztus ir nertus audinius.
25 drabužiai, apranga, maudymosi apranga, triko.

(111) **57541** *(151)* 2008 07 14
(210) *2007 1923* *(220)* *2007 09 24*
(181) *2017 09 24*
(732) TATJANA TARASEVIČIENĖ, Stoklių g. 14, LT-92285 Klaipėda, LT
(540)

ART VILLA

(511)
43 apgyvendinimo biurai (viešbučiai, pensionai), viešbučiai, viešbučių rezervavimas.

---

(111) **57542** *(151)* 2008 07 14
(210) *2007 1927* *(220)* *2007 09 25*
(181) *2017 09 25*
(732) RAINY ENTETAINMENT CO, LTD, 3F, 89-8, Chungdam-dong, Gangnam-gu, Seoul 135-100, KR
(740) Tatjana Sterlina, 37, UAB “Intels”, Naugarduko g. 32 / 2, LT-03225 Vilnius, LT
(540)

RAIN

(511)
41 pramogų paslaugos, tarp jų dainininkų paslaugos; muzikiniai spektakliai; tiesioginių laidų rengimas, tarp jų pjesės ir operos; koncertų rengimas ir vedimas; įrašų studijų paslaugos; teatro spektaklių kūrimas (teatro režisierių paslaugos); muzikinių videoklipų kūrimas; pramoginių rodinių (šou) kūrimas; teatro spektakliai; garso įrašų montavimas ir platinimas; diskų, vaizdajuosčių, skaitmeninių optinių videodiskų (DVD) įrašymas ir nuoma; radijo ir televizijos programų kūrimas ir platinimas; kino filmų platinimas, demonstravimas ir kūrimas (gaminimas); kino festivalių rengimas; animacinių filmų kūrimas (gaminimas); pramogų informacija; knygų ir periodinių leidinių leidyba; švietimo informacija; akademijos (mokymas), tarp jų kino filmų ir muzikos akademijos; poilsio ir pramogų vietų paslaugos, tarp jų žaidimų centrai; sporto varžybų rengimas; žaidimų paslaugos, teikiamos per kompiuterių tinklą.

---

(111) **57543** *(151)* 2008 07 14
(210) *2007 1931* *(220)* *2007 09 25*
(181) *2017 09 25*
(732) OTKRYTOE AKTSIONERNOE OBSHCHESTVO “SINERGIA KAPITAL”, pereulok Khlebnikov str.2, 7, RU-107020 Moskva, RU
(740) Liudmila Gerasimovič, 9, IĮ “Liudmila Gerasimovič, Patentinis patikėtinis”, Vingrių g.13-42, LT-01141 Vilnius, LT
(540)

RUSSIAN ICE

(511)
33 svaigieji gėrimai (išskyrus alų).

---

(111) **57544** *(151)* 2008 07 14
(210) *2007 1937* *(220)* *2007 09 26*
(181) *2017 09 26*
(732) UAB “ŪKIO BANKO RIZIKOS KAPITALO VALDYMAS”, Laisvės al. 80 / Maironio g. 26, LT-44249 Kaunas, LT
(740) Reda Žabolienė, 7, Advokatės Redos Žabolienės kontora METIDA, Verslo centras VERTAS, Gynėjų g. 16, LT-01109 Vilnius, LT
(540)

ŪKIO BANKO
RIZIKOS KAPITALO VALDYMAS

(531) 26.3, 26.4, 29.1
(591) vyšninė, pilka.
(511)
36 draudimas; finansinės operacijos; piniginės operacijos; nekilnojamojo turto operacijos.

---

(111) **57545** *(151)* 2008 07 14
(210) *2007 0894* *(220)* *2007 05 02*
(181) *2017 05 02*
(732) SIA “PARK MV”, Bullu iela, 43/45, LV 1067 Riga, LV
(740) Nijolė Viktorija Mickevičienė, 11, Panerių g. 79A, LT-48425 Kaunas, LT
(540)

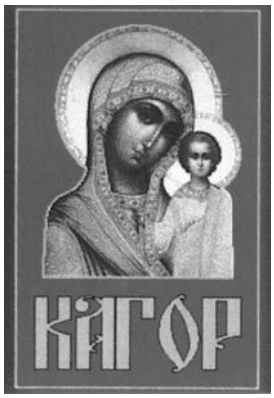

(531) 2.7, 22.5, 25.1, 28.5, 29.1
(591) raudona, geltona, ruda.
(561) KAGOR
(511)
33 vynas (kahoras).

---

(111) **57546** *(151)* 2008 07 14
(210) *2007 1410* *(220)* *2006 06 14*
(181) *2016 06 14*
(732) GLAXO GROUP LIMITED, Glaxo Wellcome House, Berkeley Avenue, Greenford, Middlesex UB6 0NN, GB
(740) Marius Jakulis Jason, 3, AAA Baltic Service Company, J. Jasinskio g. 16B, Biurų centras Victoria, LT-01112 Vilnius, LT
(540)



(531) 24.13, 26.3, 27.7, 29.1
(591) oranžinė, balta, žalia.
(511)
3 ne medicininiai preparatai higienos reikmėms (tualeto reikmenys); dantų pastos, milteliai; burnos skalavimo preparatai (ne medicinos reikmėms); purškiamieji kvapo gaivikliai; dantų geliai, balinimo preparatai; dantų poliravimo preparatai, dantų balinimo prepa-

ratai ir dantų baltumo skatintojai; kosmetinių dėmių valymo preparatai.
5 burnos priežiūros preparatai (medicinos reikmėms); dantų poliravimo preparatai (gydomieji); dantų balinimo preparatai (gydomieji), burnos skalavimo tirpalai (medicinos reikmėms); balinimo preparatai (medicinos reikmėms).
10 stomatologijos ir burnos priežiūros aparatai; lankstieji ir vienkartiniai stomatologiniai padėklai.
21 dantų šepetukai, dantų krapštukai, dantų siūlai (valymui), šepečiai, kempinės, laikikliai ir aplikatoriai.

---

(111) **57547** *(151)* 2008 07 14
(210) *2007 1548* *(220)* *2007 08 01*
(181) *2017 08 01*
(732) UAB “ALRO MEDIA”, Katedros g. 3, LT-36230 Panevėžys, LT
(740) Petras Puzinas, 22, P. Puzino įmonė “Kalnuočiai”, Aguonų g. 140, LT-37452 Panevėžys, LT
(540)



(531) 27.1, 29.1
(591) mėlyna, juoda.
(511)
35 reklama; verslo vadyba; verslo tvarkyba; įstaigų veikla; prekių sukaupimas (išskyrus vežimą) kitiems, teikiantis pirkėjams galimybę patogiai apžiūrėti ir įsigyti tų prekių.
41 švietimas, mokymas; pramogos; sportinė ir kultūrinė veikla.

---

(111) **57548** *(151)* 2008 07 14
(210) *2007 1726* *(220)* *2007 08 30*
(181) *2017 08 30*
(732) UŽDAROJI AKCINĖ BENDROVĖ “FLOBIS”, Konstitucijos pr. 12, LT-01001 Vilnius, LT
(540)



(531) 1.5, 25.7, 27.1, 28.5, 29.1
(591) rausva, mėlyna, balta, geltona, juoda, žalia.
(561) obzor OTKROVENNO OBJEKTIVNO OPERATIVNO
(511)
16 spausdintiniai leidiniai.

---

(111) **57549** *(151)* 2008 07 14
(210) *2007 1938* *(220)* *2007 09 26*
(181) *2017 09 26*
(732) ANDRIUS LAZAUSKAS, Vilniaus g. 8-2, LT-44280 Kaunas, LT
(740) Reda Žabolienė, 7, Advokatės Redos Žabolienės kontora METIDA, Verslo centras VERTAS, Gynėjų g. 16, LT-01109 Vilnius, LT
(540)



(531) 26.1, 29.1
(591) oranžinė, juoda, balta.
(511)
35 reklama; verslo vadyba; verslo tvarkyba; įstaigų veikla.

---

(111) **57550** *(151)* 2008 07 14
(210) *2007 1940* *(220)* *2007 09 26*
(181) *2017 09 26*
(732) DAIVA PETRAITIENĖ, Pilaitės g. 16, Molainių k., LT-37175 Panevėžio r., LT
(540)



(531) 26.1, 26.11, 29.1
(591) žalia.
(511)
35 reklama; verslo vadyba; verslo tvarkyba; įstaigų veikla.
37 statyba; taisymas (remontas); įtaisymo ir įrengimo paslaugos.

---

(111) **57551** *(151)* 2008 07 14
(210) *2007 1941* *(220)* *2007 09 26*
(181) *2017 09 26*
(732) UAB “PANEVĖŽIO ODONTOLOGAI”, Laisvės a. 16, LT-35200 Panevėžys, LT
(540)



(531) 2.9, 3.11, 29.1
(591) juoda, balta, bronzinė.
(511)
5 farmacijos, veterinarijos ir higienos preparatai, dantų plombavimo ir dantų išlajų gamybos medžiagos.
35 reklama; verslo vadyba; verslo tvarkyba; įstaigų veikla.

---

(111) **57552** *(151)* 2008 07 14
(210) *2007 1942* *(220)* *2007 09 26*
(181) *2017 09 26*
(732) UAB “PANEVĖŽIO ODONTOLOGAI”, Laisvės a. 16, LT-35200 Panevėžys, LT
(540)



(531) 25.1, 27.1, 27.5, 29.1
(591) juoda, balta, raudona.
(511)
35 reklama; verslo vadyba; verslo tvarkyba; įstaigų veikla.

(111) **57553** *(151)* 2008 07 14
(210) *2007 1959* *(220)* *2007 09 27*
(181) *2017 09 27*
(732) UAB “DIENA MEDIA NEWS”, Labdarių g. 8, LT-01120 Vilnius, LT
(740) Reda Žabolienė, 7, Advokatės Redos Žabolienės kontora METIDA, Verslo centras VERTAS, Gynėjų g. 16, LT-01109 Vilnius, LT
(540)

Diena Media News

(511)
16 popierius, kartonas ir jų gaminiai, nepriskirti prie kitų klasių; spaudiniai; įrišimo medžiagos; fotonuotraukos; raštinės reikmenys; raštinės ir buitinės lipniosios medžiagos; dailininkų reikmenys; teptukai; rašomosios mašinėlės ir biuro reikmenys (išskyrus baldus); mokomoji medžiaga ir vaizdinės priemonės (išskyrus aparatūrą); plastikinės pakavimo medžiagos (nepriskirtos prie kitų klasių); šriftai; klišės.
41 švietimas, mokymas; pramogos; sportinė ir kultūrinė veikla.

---

(111) **57554** *(151)* 2008 07 21
(210) *2007 1400* *(220)* *2007 07 12*
(181) *2017 07 12*
(732) UAB “KLAIPĖDOS MAISTO MĖSOS PRODUKTAI”, V.A.Graičiūno g.22, LT-02241 Vilnius, LT
(740) Jelena Gerasimovič, 52, IĮ"Liudmila Gerasimovič, Patentinis patikėtinis” Vingrių g. 13-42, LT-01141 Vilnius, LT
(540)



(531) 26.1, 26.11, 29.1
(591) juoda, balta, ruda, smėlio, geltona.
(511)
29 mėsa, mėsos produktai.

---

(111) **57555** *(151)* 2008 07 21
(210) *2007 1557* *(220)* *2007 08 02*
(181) *2017 08 02*
(732) UAB “TŪTA”, A. Vienuolio g. 32, LT-29148 Anykščiai, LT
(740) Nijolė Nemcevičienė, 19, Nijolės Nemcevičienės patentinių paslaugų firma, Laisvės al. 101A - 105, LT-44291 Kaunas, LT
(540)



(531) 27.5
(511)
18 odos ir odų pakaitalai, jų gaminiai, nepriskirti prie kitų klasių; gyvūnų odos, kailiai; lagaminai, kelioniniai krepšiai; lietaus ir saulės skėčiai, lazdos (kriukiai).
25 drabužiai, apranga, avalynė, galvos apdangalai.
35 reklama; verslo vadyba; verslo tvarkyba; įstaigų veikla; prekių sukaupimas (išskyrus vežimą) kitiems, teikiantis pirkėjams galimybę patogiai apžiūrėti ir įsigyti tų prekių.

---

(111) **57556** *(151)* 2008 07 21
(210) *2007 1936* *(220)* *2007 09 26*
(181) *2017 09 26*
(732) UAB “COMFORT HEAT”, Laisvės pr. 123, LT-06118 Vilnius, LT
(740) Marija Lenkutienė, 6, Patentinių paslaugų centras, UAB, J.Basanavičiaus g. 11/1, LT-03108 Vilnius, LT
(540)



(531) 27.5, 29.1
(591) mėlyna, raudona, balta.
(511)
9 moksliniai, jūriniai, geodeziniai, fotografijos, kinematografijos, optiniai, svėrimo, matavimo, signalizavimo, tikrinimo (priežiūros), gelbėjimo, mokymo prietaisai ir aparatai; elektros praleidimo, perjungimo, transformavimo, akumuliavimo, reguliavimo ir valdymo aparatai ir prietaisai; garso ar vaizdo įrašymo, perdavimo ar atkūrimo aparatūra; magnetinės duomenų laikmenos, įrašų diskai; prekybos automatai ir monetinių aparatų mechanizmai; kasos aparatai, skaičiavimo mašinos, duomenų dorojimo įrenginiai ir kompiuteriai; gesintuvai.
11 apšvietimo, šildymo, garų gamybos, valgio virimo, šaldymo, džiovinimo, vėdinimo, vandens tiekimo ir sanitariniai įrenginiai.
35 reklama; verslo vadyba; verslo tvarkyba; įstaigų veikla.

---

(111) **57557** *(151)* 2008 07 21
(210) *2007 1951* *(220)* *2007 09 27*
(181) *2017 09 27*
(732) LAIMA VĖŽELIENĖ, Partizanų g. 27G-44, LT-49456 Kaunas, LT
(740) Marija Lenkutienė, 6, Patentinių paslaugų centras, UAB, J.Basanavičiaus g. 11/1, LT-03108 Vilnius, LT
(540)

TIKRAI TAVO

(511)
35 importo ir eksporto agentūros; komercijos ar pramonės vadybos pagalba; komercinė informacija ir patarimai vartotojams (konsultacijų teikimas); komercinės informacijos agentūros; informacijos rinkimas ir sisteminimas kompiuterinėse duomenų bazėse; mugių rengimas (komercijos ar reklamos reikmėms); reklamos vietų nuoma; smulkių prekių pardavimo automatų nuoma; parodų rengimas komercijos ar reklamos reikmėms; paslaugų nuoma (verslo pagalba); patarimai vartotojams; pavyzdžių platinimas; prekių pardavimo skatinimas (kitiems); prekių pateikimas žiniasklaidoje pardavimo reikmėms; prekių užsakymų administracinis tvarkymas; reklama; reklaminių skelbimų platinimas; reklaminių tekstų skelbimas; rinkos nagrinėjimas; rinkotyra; prekių rodymas; tiekimo paslaugos kitiems (prekių ir paslaugų pirkimas kitiems

verslams); verslo informacija; verslo organizavimo konsultacijos; verslo specialistų konsultacijos; verslo vadybos ir organizavimo konsultacijos; viešas reklamavimas; viešasis elektroninis reklamavimas kompiuterių tinkle; prekių sukaupimas (išskyrus vežimą) kitiems, teikiantis pirkėjams galimybę patogiai apžiūrėti ir įsigyti tų prekių.
43 maisto ir gėrimų parūpinimo paslaugos; laikinas apgyvendinimas.

(111) **57558** *(151)* 2008 07 21
(210) *2007 1952* *(220)* *2007 09 27*
(181) *2017 09 27*
(732) LAIMA VĖŽELIENĖ, Partizanų g. 27G-44, LT-49456 Kaunas, LT
(740) Marija Lenkutienė, 6, Patentinių paslaugų centras, UAB, J.Basanavičiaus g. 11/1, LT-03108 Vilnius, LT
(540)

TIKRAI TAVO VERO CAFE

(511)
35 importo ir eksporto agentūros; komercijos ar pramonės vadybos pagalba; komercinė informacija ir patarimai vartotojams (konsultacijų teikimas); komercinės informacijos agentūros; informacijos rinkimas ir sisteminimas kompiuterinėse duomenų bazėse; mugių rengimas (komercijos ar reklamos reikmėms); reklamos vietų nuoma; smulkių prekių pardavimo automatų nuoma; parodų rengimas komercijos ar reklamos reikmėms; paslaugų nuoma (verslo pagalba); patarimai vartotojams; pavyzdžių platinimas; prekių pardavimo skatinimas (kitiems); prekių pateikimas žiniasklaidoje pardavimo reikmėms; prekių užsakymų administracinis tvarkymas; reklama; reklaminių skelbimų platinimas; reklaminių tekstų skelbimas; rinkos nagrinėjimas; rinkotyra; prekių rodymas; tiekimo paslaugos kitiems (prekių ir paslaugų pirkimas kitiems verslams); verslo informacija; verslo organizavimo konsultacijos; verslo specialistų konsultacijos; verslo vadybos ir organizavimo konsultacijos; viešas reklamavimas; viešasis elektroninis reklamavimas kompiuterių tinkle; prekių sukaupimas (išskyrus vežimą) kitiems, teikiantis pirkėjams galimybę patogiai apžiūrėti ir įsigyti tų prekių.
43 aprūpinimas maistu ir gėrimais; barų paslaugos; kavinės; kavos barai; restoranai; savitarnos restoranai; užkandinės; valgyklos.

(111) **57559** *(151)* 2008 07 21
(210) *2007 1960* *(220)* *2007 09 27*
(181) *2017 09 27*
(732) UAB “DIENA MEDIA NEWS”, Labdarių g. 8, LT-01120 Vilnius, LT
(740) Reda Žabolienė, 7, Advokatės Redos Žabolienės kontora METIDA, Verslo centras VERTAS, Gynėjų g. 16, LT-01109 Vilnius, LT
(540)

Diena Media Print

(511)
40 medžiagų apdirbimas ir apdorojimas.

(111) **57560** *(151)* 2008 07 21
(210) *2007 1961* *(220)* *2007 09 27*
(181) *2017 09 27*
(732) UAB “DIENA MEDIA NEWS”, Labdarių g. 8, LT-01120 Vilnius, LT
(740) Reda Žabolienė, 7, Advokatės Redos Žabolienės kontora METIDA, Verslo centras VERTAS, Gynėjų g. 16, LT-01109 Vilnius, LT
(540)

Diena Media Spaustuvė

(511)
40 medžiagų apdirbimas ir apdorojimas.

(111) **57561** *(151)* 2008 07 21
(210) *2007 1962* *(220)* *2007 09 27*
(181) *2017 09 27*
(732) UAB “DIENA MEDIA NEWS”, Labdarių g. 8, LT-01120 Vilnius, LT
(740) Reda Žabolienė, 7, Advokatės Redos Žabolienės kontora METIDA, Verslo centras VERTAS, Gynėjų g. 16, LT-01109 Vilnius, LT
(540)

Diena Media Web

(511)
35 reklama; verslo vadyba; verslo tvarkyba; įstaigų veikla.
38 telekomunikacijos.
41 švietimas, mokymas; pramogos; sportinė ir kultūrinė veikla.
42 mokslo ir technologijų paslaugos ir su tuo susiję tyrimai ir projektavimas; pramoninės analizės ir tyrimų paslaugos; kompiuterių programinės ir aparatinės įrangos projektavimas ir tobulinimas.

(111) **57562** *(151)* 2008 07 21
(210) *2007 1964* *(220)* *2007 09 27*
(181) *2017 09 27*
(732) UAB “NAUJASIS NEVĖŽIS”, Jiesios g. 2, Ilgakiemis, LT-53288 Kauno r., LT
(740) Nijolė Viktorija Mickevičienė, 11, Panerių g. 79A, LT-48425 Kaunas, LT
(540)



(531) 5.7, 27.5
(511)
29 mėsa, žuvis, paukštiena ir žvėriena; mėsos ekstraktai; konservuoti, šaldyti, džiovinti, virti ir kepti vaisiai ir daržovės; drebučiai, uogienės, kompotai; kiaušiniai, pienas ir pieno produktai; maistiniai aliejai ir riebalai.
30 kava, arbata, kakava, cukrus, ryžiai, tapijoka, sago kruopos, kavos pakaitalai; miltai ir grūdų produktai, duona, pyragas ir konditerijos gaminiai, ledai; medus, sirupas; mielės, kepimo milteliai; druska, garstyčios; actas, padažai; prieskoniai; ledas.

(111) **57563** *(151)* 2008 07 22
(210) *2007 1109* *(220)* *2007 05 30*
(181) *2017 05 30*
(732) UAB “ORIVAS”, J. Jasinskio g. 16B, LT-01112 Vilnius, LT

(740) Vytautas Guobys, 10, Ateities g. 3-9, LT-08306 Vilnius, LT
(540)

ASTMAL

(511)
5 farmaciniai preparatai.

---

(111) **57564** *(151)* 2008 07 22
(210) *2007 1242* *(220)* *2007 06 20*
(181) *2017 06 20*
(732) UAB “NFS”, A.Vivulskio g. 6/8-4, LT-03221 Vilnius, LT
(540)

GERI KADRAI

(511)
35 reklama; verslo vadyba; verslo tvarkyba; įstaigų veikla.

---

(111) **57565** *(151)* 2008 07 22
(210) *2007 1363* *(220)* *2007 07 09*
(181) *2017 07 09*
(732) UAB “ALRO MEDIA”, Katedros g. 3, LT-36230 Panevėžys, LT
(740) Petras Puzinas, 22, P. Puzino įmonė “Kalnuočiai”, Aguonų g. 140, LT-37452 Panevėžys, LT
(540)



(531) 26.4, 27.5, 29.1
(591) juoda, raudona.
(511)
16 popierius, kartonas ir jų gaminiai, nepriskirti prie kitų klasių; spaudiniai; įrišimo medžiagos; fotonuotraukos; raštinės reikmenys; raštinės ir buitinės lipniosios medžiagos; dailininkų reikmenys; teptukai; rašomosios mašinėlės ir biuro reikmenys (išskyrus baldus); mokomoji medžiaga ir vaizdinės priemonės (išskyrus aparatūrą); plastikinės pakavimo medžiagos (nepriskirtos prie kitų klasių); šriftai; klišės.

---

(111) **57566** *(151)* 2008 07 22
(210) *2007 1364* *(220)* *2007 07 09*
(181) *2017 07 09*
(732) UAB “ALRO MEDIA”, Katedros g. 3, LT-36230 Panevėžys, LT
(740) Petras Puzinas, 22, P. Puzino įmonė “Kalnuočiai”, Aguonų g. 140, LT-37452 Panevėžys, LT
(540)



(531) 26.4, 27.5, 29.1
(591) juoda, raudona.
(511)
16 popierius, kartonas ir jų gaminiai, nepriskirti prie kitų klasių; spaudiniai; įrišimo medžiagos; fotonuotraukos; raštinės reikmenys; raštinės ir buitinės lipniosios medžiagos; dailininkų reikmenys; teptukai; rašomosios mašinėlės ir biuro reikmenys (išskyrus baldus); mokomoji medžiaga ir vaizdinės priemonės (išskyrus aparatūrą); plastikinės pakavimo medžiagos (nepriskirtos prie kitų klasių); šriftai; klišės.

---

(111) **57567** *(151)* 2008 07 22
(210) *2007 1367* *(220)* *2007 07 09*
(181) *2017 07 09*
(732) VIEŠOJI ĮSTAIGA “PLANETA VVKURE”, Panerių g. 51, LT-03202 Vilnius, LT
(740) Jelena Gerasimovič, 52, Į"Liudmila Gerasimovič, Patentinis patikėtinis” Vingrių g. 13-42, LT-01141 Vilnius, LT
(540)



(531) 1.1
(511)
42 kompiuterių svetainių (visuotinio kompiuterių tinklo svetainių) priskyrimas ir nuoma, tarp jų naujienų portalų paslaugos; visuotinio kompiuterių tinklo svetainių kūrimas ir palaikymas kitiems; kompiuterinės programinės įrangos įtaisymas, projektavimas ir techninė priežiūra; kompiuterių sistemų analizė ir projektavimas; kompiuterių duomenų atkūrimas; kompiuterių programų ir duomenų konvertavimas (ne fizinis); techninių projektų tyrimai; inžinieriniai darbai (ekspertizė); mokslo ir technologijų paslaugos ir su tuo susiję tyrimai ir projektavimas.

---

(111) **57568** *(151)* 2008 07 22
(210) *2007 1368* *(220)* *2007 07 09*
(181) *2017 07 09*
(732) INTERNATIONAL HEALTH SOLUTIONS LTD, 16 Pennington Drive, Newton-Le-Willows, Warrington, WA 12 8BA, GB
(740) Liudmila Gerasimovič, 9, Į “Liudmila Gerasimovič, Patentinis patikėtinis”, Vingrių g.13-42, LT-01141 Vilnius, LT
(540)



(531) 1.15, 27.5, 29.1
(591) juoda, balta, oranžinė, žalia, geltona, rožinė.
(511)
5 farmacijos ir veterinarijos preparatai; higienos preparatai (medicinos reikmėms); dietiniai produktai (medicinos reikmėms), kūdikių maistas; pleistrai, tvarsliava; dantų plombavimo ir dantų išlajų gamybos medžiagos; dezinfekavimo preparatai; kenkėjų naikinimo preparatai; fungicidai, herbicidai.

---

(111) **57569** *(151)* 2008 07 22
(210) *2007 1387* *(220)* *2007 07 11*
(181) *2017 07 11*
(732) LINAS KESMINAS, Riovonių g. 43, LT-03154 Vilnius, LT

(540)



(531) 5.3, 11.1, 26.1, 29.1
(591) žalia, ruda, šviesiai žalia.
(511)
29 mėsa, žuvis, paukštiena ir žvėriena; mėsos ekstraktai; konservuoti, šaldyti, džiovinti, virti ir kepti vaisiai ir daržovės; drebučiai, uogienės, kompotai; kiaušiniai, pienas ir pieno produktai; maistiniai aliejai ir riebalai.
30 kava, arbata, kakava, cukrus, ryžiai, tapijoka, sago kruopos, kavos pakaitalai; miltai ir grūdų produktai, duona, pyragas ir konditerijos gaminiai, ledai; medus, sirupas; mielės, kepimo milteliai; druska, garstyčios; actas, padažai; prieskoniai; ledas.
32 alus; mineralinis ir gazuotas vanduo, kiti gaivieji gėrimai; vaisių gėrimai ir vaisių sultys; sirupai ir kiti gėrimų gaminimo mišiniai.
43 maisto ir gėrimų parūpinimo paslaugos; laikinas apgyvendinimas.

---

(111) **57570** *(151)* 2008 07 22
(210) *2007 1388* *(220)* *2007 07 11*
(181) *2017 07 11*
(732) AB “BIOFUTURE”, Šilo g. 4, LT-99149 Šilutė, LT
(740) Otilija Klimaitienė, 35, AAA Baltic Service Company, J. Jasinskio g. 16B, Biurų centras Victoria, LT-01112 Vilnius, LT
(540)

BIOFUTURE

(511)
1 dehidratuotas etilo alkoholis.

---

(111) **57571** *(151)* 2008 07 22
(210) *2007 1389* *(220)* *2007 07 12*
(181) *2017 07 12*
(732) PETRAS GRAŽULIS, Gedimino pr. 60-12, LT-01001 Vilnius, LT
(740) Aurelija Šidlauskienė, 25, Patentinės patikėtinės Aurelijos Šidlauskienės firma, K. Būgos g. 29, LT-44326 Kaunas, LT
(540)



(531) 24.13, 26.1, 29.1
(591) mėlyna, geltona, juoda, balta.
(511)
41 švietimas, mokymas; pramogos; sportinė ir kultūrinė veikla.

---

(111) **57572** *(151)* 2008 07 22
(210) *2007 1459* *(220)* *2007 07 19*
(181) *2017 07 19*
(732) UAB “VĖTRIJA”, Artojų g.3, LT-62175 Alytus, LT
(740) Aldona Orlienė, 20, Kęstučio g.59-11, LT-44303 Kaunas, LT
(540)



(531) 5.13, 26.1, 29.1
(591) balta, juoda, šviesiai ruda, bordinė, žalia.
(511)
29 mėsa, žuvis, paukštiena ir žvėriena; mėsos ekstraktai; konservuoti, šaldyti, džiovinti, virti ir kepti vaisiai ir daržovės; drebučiai, uogienės, kompotai; kiaušiniai, pienas ir pieno produktai; maistiniai aliejai ir riebalai.

---

(111) **57573** *(151)* 2008 07 22
(210) *2007 1633* *(220)* *2007 08 13*
(181) *2017 08 13*
(732) WM.WRIGLEY JR.COMPANY, 410 North Michigan Avenue, Chicago, IL 60611, US
(740) Reda Žabolienė, 7, Advokatės Redos Žabolienės kontora METIDA, Verslo centras VERTAS, Gynėjų g. 16, LT-01109 Vilnius, LT
(540)

ROLL N'TWIST

(511)
30 konditerijos gaminiai, būtent kramtomoji guma, burbulinė kramtomoji guma, saldainiai (ledinukai), mėtiniai saldainiai.

---

(111) **57574** *(151)* 2008 07 22
(210) *2007 1635* *(220)* *2007 08 14*
(181) *2017 08 14*
(732) TADAS JUOZAPAITIS, Žirmūnų g. 47-25, LT-09107 Vilnius, LT
(540)



(531) 2.3, 2.9, 29.1
(591) žalia, geltona, šviesiai oranžinė, juoda, balta.
(511)
38 asmenų ieškos paslaugos (telefonu ir kitomis elektroninio ryšio priemonėmis), elektroninis paštas, internetinių pokalbių svetainių parūpinimas.

---

(111) **57575** *(151)* 2008 07 22
(210) *2007 1638* *(220)* *2007 08 14*
(181) *2017 08 14*
(732) UAB “ALCHEMIC”, J.Jasinskio g. 4-16A, LT-01112 Vilnius, LT

(740) Virgina Adolfina Draugelienė, 8,
A. P. Kavoliuko g. 24-152, LT-04328 Vilnius, LT
(540)

alchemic

(531) 27.5, 29.1
(591) mėlyna.
(511)
41 švietimas, mokymas; pramogos; sportinė ir kultūrinė veikla.

---

(111) **57576** *(151)* 2008 07 22
(210) *2007 1639* *(220)* *2007 08 14*
(181) *2017 08 14*
(732) UAB “LAISVOS REKLAMOS IDĖJOS”,
Žirmūnų g. 97-75, LT-09115 Vilnius, LT
(540)

Miesto žinios
NEMOKAMAS MIESTO LAIKRAŠTIS

(531) 16.1, 27.5
(511)
16 laikraščiai, leidiniai, spausdinti leidiniai, žurnalai.

---

(111) **57577** *(151)* 2008 07 22
(210) *2007 1803* *(220)* *2007 09 05*
(181) *2017 09 05*
(732) UAB “VERSUS MEDIA”, A.Smetonos g. 6-6,
LT-01115 Vilnius, LT
(740) Renata Beržanskienė, Jogailos g. 4,
LT-01116 Vilnius, LT
(540)

VERSUS

(531) 27.5
(511)
16 popierius, kartonas ir jų gaminiai, nepriskirti prie kitų klasių; spaudiniai; įrišimo medžiagos; fotonuotraukos; raštinės reikmenys; raštinės ir buitinės lipniosios medžiagos; dailininkų reikmenys; teptukai; rašomosios mašinėlės ir biuro reikmenys (išskyrus baldus); mokomoji medžiaga ir vaizdinės priemonės (išskyrus aparatūrą); plastikinės pakavimo medžiagos (nepriskirtos prie kitų klasių); šriftai; klišės.
35 reklama; verslo vadyba; verslo tvarkyba; įstaigų veikla.

---

(111) **57578** *(151)* 2008 07 22
(210) *2007 1805* *(220)* *2007 09 05*
(181) *2017 09 05*
(732) UAB “FASHION GATES”, A. Goštauto g. 12A,
LT-01109 Vilnius, LT
(740) Vilija Viešūnaitė, 56, Advokatų kontora Kalmatavičius, Petraitytė, Viešūnaitė ir partneriai “Relaw”
Arklių g. 22-2, Vilnius, LT
(540)

LUXIMUS

(511)
35 reklama; verslo vadyba; verslo tvarkyba; įstaigų veikla.

---

(111) **57579** *(151)* 2008 07 22
(210) *2007 1806* *(220)* *2007 09 05*
(181) *2017 09 05*
(732) UAB “FASHION GATES”, A. Goštauto g. 12A,
LT-01109 Vilnius, LT
(740) Vilija Viešūnaitė, 56, Advokatų kontora Kalmatavičius, Petraitytė, Viešūnaitė ir partneriai “Relaw”
Arklių g. 22-2, Vilnius, LT
(540)

PASSION FOR FASHION
mados salonas

(531) 27.5
(511)
35 reklama; verslo vadyba; verslo tvarkyba; įstaigų veikla.

---

(111) **57580** *(151)* 2008 07 22
(210) *2007 1809* *(220)* *2007 09 06*
(181) *2017 09 06*
(732) UAB “TERRA BOREA”, Konstitucijos pr. 23-516,
LT-08105 Vilnius, LT
(740) Milda Tumkevičienė, 27, Patentinių paslaugų centras, UAB, J. Basanavičiaus g. 11 / 1, LT-03108 Vilnius, LT
(540)

SAULĖS TILTAS

(511)
35 reklama; verslo vadyba; verslo tvarkyba; įstaigų veikla.
41 švietimas, mokymas; pramogos; sportinė ir kultūrinė veikla.

---

(111) **57581** *(151)* 2008 07 22
(210) *2007 1816* *(220)* *2007 09 07*
(181) *2017 09 07*
(732) VIEŠOJI ĮSTAIGA “PAKŪTA”, Pakutuvėnų k.,
LT-90027 Šateikių sen., Plungės r., LT
(740) Danguolė Kuliavaitė, Žirmūnų g. 65-34,
LT-09111 Vilnius, LT
(540)

PAKŪTA

(531) 1.15, 3.7, 26.1, 29.1
(591) mėlyna, balta, raudona.
(511)
38 telekomunikacijos.
41 švietimas, mokymas; pramogos; sportinė ir kultūrinė veikla.

---

(111) **57582** *(151)* 2008 07 22
(210) *2007 1826* *(220)* *2007 09 10*
(181) *2017 09 10*
(732) UŽDAROJI AKCINĖ BENDROVĖ “NRD”,
Žygimantų g. 11-5, LT-01102 Vilnius, LT

(540)



(531) 24.17, 26.1, 27.5, 29.1
(591) raudona, juoda
(511)
42 mokslo ir technologijų paslaugos ir su tuo susiję tyrimai ir projektavimas; kompiuterių programinės ir aparatinės įrangos projektavimas ir tobulinimas.

---

(111) **57583** *(151)* 2008 07 22
(210) *2007 1881* *(220)* *2007 09 19*
(181) *2017 09 19*
(732) UAB “ACADEMIA REMIGUM”, Karaimų g. 93A, LT-21104 Trakai, LT
(740) Marija Lenkutienė, 6, Patentinių paslaugų centras, UAB, J.Basanavičiaus g. 11/1, LT-03108 Vilnius, LT
(540)



(531) 9.1, 24.9
(511)
39 automobilių nuoma; automobilių transportas; turistinės ekskursijos; iškylos valtimis; keleivių vežiojimas; kelionių rengimas; kelionių užsakymai; narų aprangos nuoma; narų varpų nuoma; turistų lydėjimas; turistų vežiojimas.
41 abonementinės bibliotekos; diskotekų paslaugos; gimnastikos mokymas; pramogų informacija; kino filmų demonstravimas; kino filmų nuoma; klubų paslaugos (pramogos ar švietimas); koncertų rengimas ir vedimas; pramogų ar mokomųjų konkursų rengimas; pramoginių rodinių (šou) kūrimas; lošimai; povandeninio plaukiojimo reikmenų nuoma; sporto įrenginių nuoma (išskyrus transporto priemones); karaokės paslaugų parūpinimas; pobūvių rengimas; poilsio ir pramogų vietų paslaugos; poilsio stovyklų paslaugos (pramoginių); pramogos; sporto renginių rengimas; sporto varžybų rengimas; šokių vakarų rengimas; scenaristų paslaugos; sveikatos klubų paslaugos; treniravimas.
43 maisto ir gėrimų parūpinimo paslaugos; laikinas apgyvendinimas.

---

(111) **57584** *(151)* 2008 07 22
(210) *2007 1883* *(220)* *2007 09 19*
(181) *2017 09 19*
(732) UAB “AUTOPUNKTO TAKSI”, Nemuno g. 143A, LT-93262 Klaipėda, LT
(740) Marija Lenkutienė, 6, Patentinių paslaugų centras, UAB, J.Basanavičiaus g. 11/1, LT-03108 Vilnius, LT
(540)



(531) 18.3, 27.5
(511)
39 automobilių transportas; keleivių vežiojimas; taksi transportas; transporto tarpininkavimas; vairuotojo (samdomo) paslaugos; vežimas; vežiojimų užsakymas.

---

(111) **57585** *(151)* 2008 07 22
(210) *2007 1884* *(220)* *2007 09 19*
(181) *2017 09 19*
(732) UAB “ACADEMIA REMIGUM”, Karaimų g. 93A, LT-21104 Trakai, LT
(740) Marija Lenkutienė, 6, Patentinių paslaugų centras, UAB, J.Basanavičiaus g. 11/1, LT-03108 Vilnius, LT
(540)



(531) 9.1, 24.1, 24.9, 29.1
(591) juoda, žalia, šviesiai ruda, geltona, raudona.
(511)
39 automobilių nuoma; automobilių transportas; turistinės ekskursijos; iškylos valtimis; keleivių vežiojimas; kelionių rengimas; kelionių užsakymai; narų aprangos nuoma; narų varpų nuoma; turistų lydėjimas; turistų vežiojimas.
41 abonementinės bibliotekos; diskotekų paslaugos; gimnastikos mokymas; pramogų informacija; kino filmų demonstravimas; kino filmų nuoma; klubų paslaugos (pramogos ar švietimas); koncertų rengimas ir vedimas; pramogų ar mokomųjų konkursų rengimas; pramoginių rodinių (šou) kūrimas; lošimai; povandeninio plaukiojimo reikmenų nuoma; sporto įrenginių nuoma (išskyrus transporto priemones); karaokės paslaugų parūpinimas; pobūvių rengimas; poilsio ir pramogų vietų paslaugos; poilsio stovyklų paslaugos (pramoginių); pramogos; sporto renginių rengimas; sporto varžybų rengimas; šokių vakarų rengimas; scenaristų paslaugos; sveikatos klubų paslaugos; treniravimas.
43 maisto ir gėrimų parūpinimo paslaugos; laikinas apgyvendinimas.

---

(111) **57586** *(151)* 2008 07 22
(210) *2007 1885* *(220)* *2007 09 19*
(181) *2017 09 19*
(732) VIEŠOJI ĮSTAIGA “GYVŪNŲ GLOBOS TARNYBA PIFAS”, Taikos g. 227-19, LT-05212 Vilnius, LT
(540)



(531) 3.6, 27.5, 29.1
(591) juoda, geltona.

(511)
16 knygos; periodiniai leidiniai; spausdintiniai leidiniai; žurnalai (periodiniai leidiniai).
41 gyvūnų dresavimas; švietimo informacija; seminarų rengimas ir vedimas; švietimo paslaugos.
43 gyvūnų pensionai.
44 kambarinių gyvūnėlių priežiūra; gyvūnų priežiūra; veterinarijos pagalba.

---

(111) **57587** *(151)* 2008 07 22
(210) *2007 1886* *(220)* *2007 09 19*
(181) *2017 09 19*
(732) A.VERECKIO ĮMONĖ "NIEKO RIMTO", Bokšto g. 15/17, LT-01126 Vilnius, LT
(740) Renata Beržanskienė, Jogailos g. 4, LT-01116 Vilnius, LT
(540)



(531) 27.5
(511)
41 knygų leidyba.

---

(111) **57588** *(151)* 2008 07 22
(210) *2007 1887* *(220)* *2007 09 20*
(181) *2017 09 20*
(732) VIEŠOJI ĮSTAIGA "BERNARDINAI.LT", Maironio g. 10-6, LT-01124 Vilnius, LT
(740) Danguolė Kuliavaitė, Žirmūnų g. 65-34, LT-09111 Vilnius, LT
(540)



(531) 3.9, 27.5, 29.1
(591) juoda, pilka, raudona, oranžinė, geltona, žalia, mėlyna, violetinė, rožinė.
(511)
35 reklama.
38 telekomunikacijos.

---

(111) **57589** *(151)* 2008 07 22
(210) *2007 1888* *(220)* *2007 09 20*
(181) *2017 09 20*
(732) UAB LIETUVOS PARODŲ CENTRAS "LITEXPO", Laisvės pr. 5, LT-04215 Vilnius, LT
(740) Marija Lenkutienė, 6, Patentinių paslaugų centras, UAB, J.Basanavičiaus g. 11/1, LT-03108 Vilnius, LT
(540)



(531) 20.7, 26.11, 27.7
(591) geltona, raudona, mėlyna, juoda, pilka, rožinė.
(511)
35 biuro mašinų ir įrengimų nuoma; dokumentų dauginimas; duomenų paieška kompiuterių rinkmenose (kitiems); efektyvumo (veiksmingumo) specialistų paslaugos; ekonominis prognozavimas; fotokopijavimas; importo ir eksporto agentūros; komercijos ar pramonės vadybos pagalba; komercinės informacijos agentūros; informacijos rinkimas ir sisteminimas kompiuterinėse duomenų bazėse; mugių rengimas (komercijos ar reklamos reikmėms); naujienų apžvalgų paslaugos; fotokopijavimo mašinų nuoma; pardavimas aukcione; prekių pateikimas žiniasklaidoje pardavimo reikmėms; parodų rengimas komercijos ar reklamos reikmėms; pavyzdžių platinimas; prekių pardavimo skatinimas (kitiems); reklama; reklaminės medžiagos nuoma; reklaminės medžiagos tobulinimas; reklaminių skelbimų platinimas; reklaminių skilčių rengimas; reklaminių tekstų skelbimas; reklamos vietų nuoma; rinkos nagrinėjimas; rinkotyra; prekių rodymas; statistinių duomenų rinkimas; tekstų dorojimas; tiekimo paslaugos kitiems (prekių ir paslaugų pirkimas kitiems verslams); verslo vadybos patarėjų paslaugos; verslo informacija; verslo nagrinėjimas; verslo operacijų įvertinimas; verslo organizavimo konsultacijos; verslo specialistų konsultacijos; verslo tyrimai; verslo vadybos ir organizavimo konsultacijos; verslo vadybos pagalba; viešas reklamavimas; viešasis elektroninis reklamavimas kompiuterių tinkle; visuomenės informavimas.

---

(111) **57590** *(151)* 2008 07 22
(210) *2007 1889* *(220)* *2007 09 20*
(181) *2017 09 20*
(732) UAB "BALTIJOS VERTIMAI", Bernardinų g. 9-4, LT-01124 Vilnius, LT
(540)



(531) 3.7, 27.3, 29.1
(591) mėlyna, juoda.
(511)
41 vertimai.

---

(111) **57591** *(151)* 2008 07 22
(210) *2007 1895* *(220)* *2007 09 20*
(181) *2017 09 20*
(732) UŽDAROJI AKCINĖ BENDROVĖ "VTF", Sukilėlių pr. 98-16, LT-49320 Kaunas, LT
(740) Reda Žabolienė, 7, Advokatės Redos Žabolienės kontora METIDA, Verslo centras VERTAS, Gynėjų g. 16, LT-01109 Vilnius, LT
(540)



(531) 26.3, 27.5
(511)
6 ne brangieji metalai ir jų lydiniai; metalinės statybinės medžiagos; kilnojamieji metaliniai statiniai; bėgių metalai; ne elektriniai metaliniai lynai ir viela; smulkūs geležies dirbiniai ir smulkios metalinės detalės; meta-

liniai vamzdžiai; seifai; ne brangiųjų metalų gaminiai, nepriskirti prie kitų klasių; rūdos.
17 kaučiukas, gutaperčia, guma, asbestas, žėrutis ir jų gaminiai, nepriskirti prie kitų klasių; plastikų pusgaminiai; užpildai, sandarinimo ir izoliacinės medžiagos; ne metaliniai lankstieji vamzdžiai.
35 reklama; verslo vadyba; verslo tvarkyba; įstaigų veikla.
36 draudimas; finansinės operacijos; piniginės operacijos; nekilnojamojo turto operacijos.
37 statyba; taisymas (remontas); įtaisymo ir įrengimo paslaugos.

---

(111) **57592** *(151)* 2008 07 22
(210) *2007 1896* *(220)* *2007 09 20*
(181) *2017 09 20*
(732) UŽDAROJI AKCINĖ BENDROVĖ “VTF”, Sukilėlių pr. 98-16, LT-49320 Kaunas, LT
(740) Reda Žabolienė, 7, Advokatės Redos Žabolienės kontora METIDA, Verslo centras VERTAS, Gynėjų g. 16, LT-01109 Vilnius, LT
(540)



(531) 26.3
(511)
6 ne brangieji metalai ir jų lydiniai; metalinės statybinės medžiagos; kilnojamieji metaliniai statiniai; bėgių metalai; ne elektriniai metaliniai lynai ir viela; smulkūs geležies dirbiniai ir smulkios metalinės detalės; metaliniai vamzdžiai; seifai; ne brangiųjų metalų gaminiai, nepriskirti prie kitų klasių; rūdos.
17 kaučiukas, gutaperčia, guma, asbestas, žėrutis ir jų gaminiai, nepriskirti prie kitų klasių; plastikų pusgaminiai; užpildai, sandarinimo ir izoliacinės medžiagos; ne metaliniai lankstieji vamzdžiai.
35 reklama; verslo vadyba; verslo tvarkyba; įstaigų veikla.

---

(111) **57593** *(151)* 2008 07 22
(210) *2007 1899* *(220)* *2007 09 20*
(181) *2017 09 20*
(732) UAB “HESTIA BALTIC”, Motorų g. 14, LT-02190 Vilnius, LT
(540)



(531) 4.3, 25.1, 26.1, 29.1
(591) geltona, tamsiai ruda.
(511)
13 fejerverkai, petardos, pirotechnikos gaminiai, bengališkosios ugnys.
28 Kalėdų eglučių papuošalai (išskyrus iliuminacijas ir konditerijos gaminius), dirbtinės Kalėdų eglutės.

---

(111) **57594** *(151)* 2008 07 22
(210) *2007 1900* *(220)* *2007 09 20*
(181) *2017 09 20*
(732) UAB “ROTAS”, Pylimo g. 42, LT-01136 Vilnius, LT
(740) Jelena Gerasimovič, 52, Į"Liudmila Gerasimovič, Patentinis patikėtinis” Vingrių g. 13-42, LT-01141 Vilnius, LT
(540)



(531) 27.1, 29.1
(591) raudona, mėlyna.
(511)
16 spaudiniai, spausdintiniai leidiniai, periodiniai leidiniai, vadovėliai, mokymo medžiaga (išskyrus aparatūrą).
41 švietimas, mokymas, knygų leidyba, informacija apie poilsio ir pramogų renginius, švietimo informacija, kultūros ar mokomųjų parodų rengimas, elektroninių publikacijų tiesioginis pateikimas per kompiuterių tinklą (ne parsisiunčiamųjų), elektroninių knygų ir žurnalų tiesioginis publikavimas.

---

(111) **57595** *(151)* 2008 07 22
(210) *2007 1905* *(220)* *2007 09 21*
(181) *2017 09 21*
(732) UŽDAROJI AKCINĖ BENDROVĖ “MEDŽIO STILIUS”, K.Donelaičio g. 33-101, LT-44240 Kaunas, LT
(740) Gvidas Urbonas, 57, K. Donelaičio g. 33-101, LT-44240 Kaunas, LT
(540)



(531) 26.4, 27.5, 29.1
(591) juoda, raudona, pilka.
(511)
19 sienų apkalos dailylentės, ne metalinės durys, ne metaliniai durų rėmai, ne metalinės durų staktos, ne metalinės grindys, ne metalinės laiptų pakopos, ne metaliniai sekcijų karkasai, apipjautos lentos, grindų lentos, statybinės lentos, iš dalies apdirbta mediena, padarinė mediena, pjautinė mediena, statybinė mediena, medinės kelio dangos, mediniai apkalai, parketlentės, parketo grindys.

---

(111) **57596** *(151)* 2008 07 22
(210) *2007 1907* *(220)* *2007 09 21*
(181) *2017 09 21*
(732) UŽDAROJI AKCINĖ BENDROVĖ “VIA SPORTAS”, Didžioji g. 28, LT-01128 Vilnius, LT
(740) Leonas Antanas Kučinskas, 4, Dr. Leono A. Kučinsko patentinių paslaugų firma, Kaštonų g. 5-7, LT-01107 Vilnius, LT

(540)



(531) 21.3, 27.1, 27.3, 29.1
(591) juoda, balta, pilka.
(511)
36 draudimas; finansinės operacijos; piniginės operacijos; nekilnojamojo turto operacijos.
41 švietimas, mokymas; pramogos; sportinė ir kultūrinė veikla.
43 maisto ir gėrimų parūpinimo paslaugos; laikinas apgyvendinimas.

---

(111) **57597** *(151)* 2008 07 22
(210) *2007 1908* *(220)* *2007 09 21*
(181) *2017 09 21*
(732) UAB “ELEKTROMARKTAS”, Žirmūnų g. 67, LT-09112 Vilnius, LT
(740) Leonas Antanas Kučinskas, 4, Dr. Leono A. Kučinsko patentinių paslaugų firma, Kaštonų g. 5-7, LT-01107 Vilnius, LT
(540)



(531) 26.3, 27.3, 27.5, 29.1
(591) raudona, mėlyna, balta, pilka.
(511)
9 moksliniai, jūriniai, geodeziniai, fotografijos, kinematografijos, optiniai, svėrimo, matavimo, signalizavimo, tikrinimo (priežiūros), gelbėjimo, mokymo prietaisai ir aparatai; elektros praleidimo, perjungimo, transformavimo, akumuliavimo, reguliavimo ir valdymo aparatai ir prietaisai; garso ar vaizdo įrašymo, perdavimo ar atkūrimo aparatūra; magnetinės duomenų laikmenos, įrašų diskai; prekybos automatai ir monetinių aparatų mechanizmai; kasos aparatai, skaičiavimo mašinos, duomenų dorojimo įrenginiai ir kompiuteriai; gesintuvai.
35 reklama; verslo vadyba; verslo tvarkyba; įstaigų veikla; prekių sukaupimas (išskyrus vežimą) kitiems, teikiantis pirkėjams galimybę patogiai apžiūrėti ir įsigyti tų prekių.
38 telekomunikacijos.

---

(111) **57598** *(151)* 2008 07 22
(210) *2007 2061* *(220)* *2007 10 15*
(181) *2017 10 15*
(732) UAB “EKSPRESS LEIDYBA”, P. Smuglevičiaus g. 21, LT-08311 Vilnius, LT
(740) Gediminas Pranevičius, 54, Advokatų kontora “Smaliukas ir partneriai”, Konstitucijos pr. 7, LT-09308 Vilnius, LT
(540)

Tavo namas

(511)
16 spausdintiniai leidiniai, periodiniai leidiniai, spaudiniai, žurnalai, bukletai, brošiūros, knygos, laikraščiai.

---

(111) **57599** *(151)* 2008 07 22
(210) *2007 2062* *(220)* *2007 10 15*
(181) *2017 10 15*
(732) UAB “EKSPRESS LEIDYBA”, P. Smuglevičiaus g. 21, LT-08311 Vilnius, LT
(740) Gediminas Pranevičius, 54, Advokatų kontora “Smaliukas ir partneriai”, Konstitucijos pr. 7, LT-09308 Vilnius, LT
(540)

Mano namas

(511)
16 spausdintiniai leidiniai, periodiniai leidiniai, spaudiniai, žurnalai, bukletai, brošiūros, knygos, laikraščiai.

---

(111) **57600** *(151)* 2008 07 22
(210) *2007 2069* *(220)* *2007 10 15*
(181) *2017 10 15*
(732) AB bankas “HANSABANKAS”, Savanorių pr. 19, LT-03502 Vilnius, LT
(740) Reda Žabolienė, 7, Advokatės Redos Žabolienės kontora METIDA, Verslo centras VERTAS, Gynėjų g. 16, LT-01109 Vilnius, LT
(540)



(531) 1.13, 24.17, 25.3, 27.3
(511)
9 magnetinės duomenų laikmenos, įrašų diskai; prekybos automatai ir monetinių aparatų mechanizmai; kasos aparatai, skaičiavimo mašinos, magnetiniai ir optiniai diskai, magnetinės identifikavimo kortelės, koduotosios magnetinės kortos ir kortelės.
16 popierius, kartonas ir jų gaminiai, nepriskirti prie kitų klasių; spaudiniai; įrišimo medžiagos; fotonuotraukos; mokomoji medžiaga ir vaizdinės priemonės (išskyrus aparatūrą); plastikinės pakavimo medžiagos (nepriskirtos prie kitų klasių); kortos; kortelės.
35 reklama; verslo vadyba; verslo tvarkyba; įstaigų veikla.
36 draudimas; finansinės operacijos; piniginės operacijos; nekilnojamojo turto operacijos.

---

(111) **57601** *(151)* 2008 07 22
(210) *2007 2070* *(220)* *2007 10 15*
(181) *2017 10 15*
(732) AB bankas “HANSABANKAS”, Savanorių pr. 19, LT-03502 Vilnius, LT
(740) Reda Žabolienė, 7, Advokatės Redos Žabolienės kontora METIDA, Verslo centras VERTAS, Gynėjų g. 16, LT-01109 Vilnius, LT
(540)



(531) 1.13, 24.17, 25.3, 27.3, 29.1
(591) tamsiai oranžinė, balta, juoda.
(511)
9 magnetinės duomenų laikmenos, įrašų diskai; prekybos automatai ir monetinių aparatų mechanizmai; kasos aparatai, skaičiavimo mašinos, magnetiniai ir

optiniai diskai, magnetinės identifikavimo kortelės, koduotosios magnetinės kortos ir kortelės.
16 popierius, kartonas ir jų gaminiai, nepriskirti prie kitų klasių; spaudiniai; įrišimo medžiagos; fotonuotraukos; mokomoji medžiaga ir vaizdinės priemonės (išskyrus aparatūrą); plastikinės pakavimo medžiagos (nepriskirtos prie kitų klasių); kortos; kortelės.
35 reklama; verslo vadyba; verslo tvarkyba; įstaigų veikla.
36 draudimas; finansinės operacijos; piniginės operacijos; nekilnojamojo turto operacijos.

(111) **57602** *(151)* 2008 07 22
(210) *2007 2071* *(220)* *2007 10 15*
(181) *2017 10 15*
(732) AB bankas “HANSABANKAS”, Savanorių pr. 19, LT-03502 Vilnius, LT
(740) Reda Žabolienė, 7, Advokatės Redos Žabolienės kontora METIDA, Verslo centras VERTAS, Gynėjų g. 16, LT-01109 Vilnius, LT
(540)

KEISK MASTELĮ

(511)
9 magnetinės duomenų laikmenos, įrašų diskai; prekybos automatai ir monetinių aparatų mechanizmai; kasos aparatai, skaičiavimo mašinos, magnetiniai ir optiniai diskai, magnetinės identifikavimo kortelės, koduotosios magnetinės kortos ir kortelės.
16 popierius, kartonas ir jų gaminiai, nepriskirti prie kitų klasių; spaudiniai; įrišimo medžiagos; fotonuotraukos; mokomoji medžiaga ir vaizdinės priemonės (išskyrus aparatūrą); plastikinės pakavimo medžiagos (nepriskirtos prie kitų klasių); kortos; kortelės.
35 reklama; verslo vadyba; verslo tvarkyba; įstaigų veikla.
36 draudimas; finansinės operacijos; piniginės operacijos; nekilnojamojo turto operacijos.

Pakeitimai valstybiniame registre pagal Lietuvos Respublikos prekių ženklų įstatymo 23 straipsnį

(111) **8514**
(540) SUPER LOOK
(732) HBI PLAYTEX BATH LLC, c/o Corporation Service Company, 2711 centerville Road, Suite 400, Wilmington, County of New Castle, Delavare 19808, US
(450) 1993 12 15
(771) SARA LEE TRADEMARK HOLDING LLC, c/o Corporation Service Company, 2711 centerville Road, Suite 400, Wilmington, County of New Castle, Delavare 19808, US
(580) 2008 07 22

(111) **8515**
(540) CROSS-YOUR-HEART
(732) HBI PLAYTEX BATH LLC, c/o Corporation Service Company, 2711 centerville Road, Suite 400, Wilmington, County of New Castle, Delavare 19808, US
(450) 1993 12 15
(771) SARA LEE TRADEMARK HOLDING LLC, c/o Corporation Service Company, 2711 centerville Road, Suite 400, Wilmington, County of New Castle, Delavare 19808, US
(580) 2008 07 22

(111) **9881**
(540) TRANE
(732) TRANE INTERNATIONAL INC, One Centennial Avenue, Piscataway, New Jersey 08855, US
(450) 1994 04 25
(771) AMERICAN STANDARD INTERNATIONAL INC, a Delaware Corporation, 15 West 54th Street, New York, New York 10019, US
(580) 2008 07 04

(111) **9882**
(540) fig
(732) TRANE INTERNATIONAL INC, One Centennial Avenue, Piscataway, New Jersey 08855, US
(450) 1994 04 25
(771) AMERICAN STANDARD INTERNATIONAL INC, a Delaware Corporation, 15 West 54th Street, New York, New York 10019, US
(580) 2008 07 04

(111) **10470**
(540) SICPA
(732) SICPA HOLDING SA, Avenue de Florissant 41, CH-1008 Prilly, CH
(450) 1994 06 15
(771) NOMA HOLDING SA, Domaine de Bougy, c/o Mr. Philippe Amon, 1170 Aubonne, CH
(580) 2008 07 22

(111) **22487**
(540) HARMONIA
(732) PHILIP MORRIS HUNGARY LTD, Bervai u. 15, 3300 Eger, HU
(450) 1996 05 27
(771) PHILIP MORRIS HUNGARY LTD, Torvenyhaz ut. 4, 3300 Eger, HU
(580) 2008 06 20

(111) **23677**
(540) LONDON FOG
(732) LONDON FOG GROUP, INC, a Delaware Corporation, 1700 Corporation Trust Center, 1209 Orange Street, Wilmington, New Castle, US
(450) 1996 11 25
(771) LONDON FOG INDUSTRIES, INC, a Delaware Corporation, 1700 Westlake Avenue North, Suite 200, Seattle, Washington 98109, US
(580) 2008 07 09

(111) **26744**
(540) WONDERBRA
(732) HBI PLAYTEX BATH LLC, c/o Corporation Service Company, 2711 centerville Road, Suite 400, Wilmington, County of New Castle, Delavare 19808, US
(450) 1998 04 27
(771) SARA LEE TRADEMARK HOLDING LLC, c/o Corporation Service Company, 2711 centerville Road, Suite 400, Wilmington, County of New Castle, Delavare 19808, US
(580) 2008 07 22

(111) **31730**
(540) KARUMS fig
(732) SIA “RIGAS PIENSAIMNIEKS”, Valmieras iela 2, LV-1009 Riga, LV
(450) 1999 04 26
(771) AKCIJU SABIEDRIBA “RIGAS PIENSAIMNIEKS”, Valmieras iela 2, LV-1009 Riga, LV
(580) 2008 07 16

(111) **35907**
(540) SICPA
(732) SICPA HOLDING SA, Avenue de Florissant 41, CH-1008 Prilly, CH
(450) 1999 12 27
(771) NOMA HOLDING SA, Domaine de Bougy, c/o Mr. Philippe Amon, 1170 Aubonne, CH
(580) 2008 07 22

(111) **36510**
(540) PREZIDENTO Degtinė fig
(732) AB “STUMBRAS”, K.Būgos g. 7, LT-44355 Kaunas, LT
(450) 2000 02 25

(771) SPECIALIOS PASKIRTIES AKCINĖ BENDROVĖ "STUMBRAS", K.Būgos g.7, 3000 Kaunas, LT
(580) 2008 07 14

(111) **36542**
(540) Naujoji sąjunga (socialliberalai) NS fig
(732) POLITINĖ ORGANIZACIJA NAUJOJI SĄJUNGA (SOCIALLIBERALAI), Gedimino pr. 10/Totorių g. 1, LT-01103 Vilnius, LT
(450) 2000 02 25
(771) POLITINĖ ORGANIZACIJA NAUJOJI SĄJUNGA (SOCIALLIBERALAI), Jasinskio g.1/8, 2000 Vilnius, LT
(580) 2008 06 18

(111) **36544**
(540) LITUKA fig
(732) M. RUZGIO FIRMA "LITUKA", K. Donelaičio g. 78, LT-44254 Kaunas, LT
(450) 2000 02 25
(771) M.RUZGIO FIRMA "LITUKA", Kranto 18-oji g.52, 3018 Kaunas, LT
(580) 2008 07 09

(111) **36618**
(540) ŠIRDIES CHIRURGIJOS CENTRAS HEART SURGERY CENTER fig
(732) UAB "KARDIOLITA", Laisvės pr. 64 A, LT-05263 Vilnius, LT
(450) 2000 02 25
(771) UAB "KARDIOLITA", Klaipėdos g. 4, LT-2000 Vilnius, LT
(580) 2008 06 18

(111) **36688**
(540) A&V fig
(732) Aleksandras Pogrebnojus, Aludarių g. 4-1, LT-01113 Vilnius, LT
Vida Simanavičiūtė, Aludarių g. 4-1, LT-01113 Vilnius, LT
(450) 2000 02 25
(771) ALEKSANDRAS POGREBNOJUS, Aušros Vartų g.17-4a, 2000 Vilnius, LT
VIDA SIMANAVIČIŪTĖ, Aušros Vartų g.17-4a, 2000 Vilnius, LT
(580) 2008 06 17

(111) **36975**
(540) jungle pop fig
(732) SIA "RIGAS PIENSAIMNIEKS", Valmieras iela 2, LV-1009 Riga, LV
(450) 2000 03 27
(771) AKCIJU SABIEDRIBA "RIGAS PIENSAIMNIEKS", Valmieras iela 2, LV-1009 Riga, LV
(580) 2008 07 15

(111) **37274**
(540) MEDĖJA
(732) UAB "RŪTA", Tilžės g. 133, LT-76349 Šiauliai, LT
(450) 2000 03 27
(771) A.GRICEVIČIAUS LIETUVIŲ SALDAINIŲ FABRIKAS "RŪTA", Tilžės g.133, 5400 Šiauliai, LT
(580) 2008 07 09

(111) **37275**
(540) PRAMUŠTGALVIS
(732) UAB "RŪTA", Tilžės g. 133, LT-76349 Šiauliai, LT
(450) 2000 03 27
(771) A.GRICEVIČIAUS LIETUVIŲ SALDAINIŲ FABRIKAS "RŪTA", Tilžės g.133, 5400 Šiauliai, LT
(580) 2008 07 09

(111) **37276**
(540) GAUSOS RAGAS
(732) UAB "RŪTA", Tilžės g. 133, LT-76349 Šiauliai, LT
(450) 2000 03 27
(771) A.GRICEVIČIAUS LIETUVIŲ SALDAINIŲ FABRIKAS "RŪTA", Tilžės g.133, 5400 Šiauliai, LT
(580) 2008 07 09

(111) **37277**
(540) IŠDAIGA
(732) UAB "RŪTA", Tilžės g. 133, LT-76349 Šiauliai, LT
(450) 2000 03 27
(771) A.GRICEVIČIAUS LIETUVIŲ SALDAINIŲ FABRIKAS "RŪTA", Tilžės g.133, 5400 Šiauliai, LT
(580) 2008 07 09

(111) **37450**
(540) SAPPHIRE
(732) BACARDI & COMPANY LIMITED, Aeulestrasse 5, 9490 Vaduz, LI
(450) 2000 04 25
(771) BACARDI & COMPANY LIMITED, a Corporation of the Principality of Lechtenstein, Millar Road, New Providence, Commonwealth of Bahamas, BS
(580) 2008 07 11

(111) **37549**
(540) TETE A TETE fig
(732) UAB "RŪTA", Tilžės g. 133, LT-76349 Šiauliai, LT
(450) 2000 04 25
(771) A.GRICEVIČIAUS LIETUVIŲ SALDAINIŲ FABRIKAS "RŪTA", Tilžės g.133, 5400 Šiauliai, LT
(580) 2008 07 10

(111) **37831**
(540) BES BEAUTY & SCIENCE
(732) COSMEC SPA, Via delle Industrie 9, 20070 San Zenone Al Lambro (Milano), IT
(450) 2000 05 25
(771) COSMEC SRL, 27, Via Isola, San Zenone Al Lambro, I-20070 (Milano), IT
(580) 2008 07 15

(111) **37883**
(540) HOBIS
(732) UAB "RŪTA", Tilžės g. 133, LT-76349 Šiauliai, LT
(450) 2000 05 25

(771) A.GRICEVIČIAUS LIETUVIŲ SALDAINIŲ FABRIKAS "RŪTA", Tilžės g.133, 5400 Šiauliai, LT
(580) 2008 07 09

(111) **37942**
(540) Jubilaeum Feinster Kaffeegenuss Meinl Kaffee fig
(732) RAGUSA BETEILIGUNGS AG, Jasomirgottstrasse 6, A-1010 Wien, AT
(450) 2000 05 25
(771) JULIUS MEINL INTERNATIONAL AG, Jasomirgottstrasse 6, A-1010 Wien, AT
(580) 2008 07 14

(111) **37943**
(540) Praesident Hocharomatischer Spitzenkaffee Meinl Kaffee fig
(732) RAGUSA BETEILIGUNGS AG, Jasomirgottstrasse 6, A-1010 Wien, AT
(450) 2000 05 25
(771) JULIUS MEINL INTERNATIONAL AG, Jasomirgottstrasse 6, A-1010 Wien, AT
(580) 2008 07 14

(111) **37944**
(540) Meinl Kaffee fig
(732) RAGUSA BETEILIGUNGS AG, Jasomirgottstrasse 6, A-1010 Wien, AT
(450) 2000 05 25
(771) JULIUS MEINL INTERNATIONAL AG, Jasomirgottstrasse 6, A-1010 Wien, AT
(580) 2008 07 14

(111) **37945**
(540) fig
(732) RAGUSA BETEILIGUNGS AG, Jasomirgottstrasse 6, A-1010 Wien, AT
(450) 2000 05 25
(771) JULIUS MEINL INTERNATIONAL AG, Jasomirgottstrasse 6, A-1010 Wien, AT
(580) 2008 07 14

(111) **37946**
(540) JULIUS MEINL
(732) RAGUSA BETEILIGUNGS AG, Jasomirgottstrasse 6, A-1010 Wien, AT
(450) 2000 05 25
(771) JULIUS MEINL INTERNATIONAL AG, Jasomirgottstrasse 6, A-1010 Wien, AT
(580) 2008 07 14

(111) **38033**
(540) FOSROC fig
(732) FOSROC INTERNATIONAL LIMITED, No. 11 Grosvenor Crescent, London SW1X 7EE, GB
(450) 2000 05 25
(771) FOSROC INTERNATIONAL LIMITED, Burmah Castrol House, Pipers Way, Swindon, Wiltshire, SN3 1RE, GB
(580) 2008 06 20

(111) **38364**
(540) DRAMBUIE fig
(732) THE DRAMBUIE LIQUEUR COMPANY LIMITED, 18 Westerton Road, Broxburn, EH52 5AQ Scotland, GB
(450) 2000 06 26
(771) THE DRAMBUIE LIQUEUR COMPANY LIMITED, Hillwood House, Corstorphine Edinburgh EH12 6UX, Scotland, GB
(580) 2008 07 09

(111) **38365**
(540) DRAMBUIE fig
(732) THE DRAMBUIE LIQUEUR COMPANY LIMITED, 18 Westerton Road, Broxburn, EH52 5AQ Scotland, GB
(450) 2000 06 26
(771) THE DRAMBUIE LIQUEUR COMPANY LIMITED, Hillwood House, Corstorphine Edinburgh EH12 6UX, Scotland, GB
(580) 2008 07 09

(111) **38644**
(540) RORIS
(732) UAB "RORIS" IR KO, Balelių km., Taujėnų sen., 20343 Ukmergės r., LT
(450) 2000 07 25
(771) R.PIVORO INDIVIDUALI ĮMONĖ "RORIS", Balelių km., 4120 Ukmergės r., LT
(580) 2008 07 14

(111) **38645**
(540) fig
(732) UAB "RORIS" IR KO, Balelių km., Taujėnų sen., 20343 Ukmergės r., LT
(450) 2000 07 25
(771) R.PIVORO INDIVIDUALI ĮMONĖ "RORIS", Balelių km., 4120 Ukmergės r., LT
(580) 2008 07 14

(111) **38846**
(540) BOMBAY SAPPHIRE fig
(732) BACARDI & COMPANY LIMITED, Aeulestrasse 5, 9490 Vaduz, LI
(450) 2000 07 25
(771) BACARDI & COMPANY LIMITED, a Corporation of the Principality of Liechtenstein, Milard Road, New Providence, BS
(580) 2008 07 11

(111) **38882**
(540) KING HADHRAMAUT fig
(732) RAGUSA BETEILIGUNGS AG, Jasomirgottstrasse 6, A-1010 Vienna, AT
(450) 2000 07 25
(771) JULIUS MEINL INTERNATIONAL AG, Jasomirgottstrasse 6, A-1010 Vienna, AT
(580) 2008 07 14

(111) **38883**
(540) GOLDEN SELECTION fig
(732) RAGUSA BETEILIGUNGS AG, Jasomirgottstrasse 6, A-1010 Vienna, AT
(450) 2000 07 25
(771) JULIUS MEINL INTERNATIONAL AG, Jasomirgottstrasse 6, A-1010 Vienna, AT
(580) 2008 07 14

(111) **38884**
(540) Kaiser Melange fig
(732) RAGUSA BETEILIGUNGS AG, Jasomirgottstrasse 6, A-1010 Vienna, AT
(450) 2000 07 25
(771) JULIUS MEINL INTERNATIONAL AG, Jasomirgottstrasse 6, A-1010 Vienna, AT
(580) 2008 07 14

(111) **38967**
(540) ALL AROUND fig
(732) SHOP VAC CORPORATION, 2323 Reach Road, Williamsport, Pennsylvania 17701, US
(450) 2000 07 25
(771) SHOP VAC CORPORATION, the State of New Jersey, USA, 2323 Reach Road, Williamsport, Pennsylvania 17701, US
(580) 2008 06 18

(111) **39204**
(540) TETRANetA fig
(732) UAB “TETRANETA”, J.Jasinskio g.16, 2000 Vilnius, LT
(450) 2000 08 25
(771) UAB “TETRANETA”, Smėlio g.20, 2000 Vilnius, LT
(580) 2008 07 11

(111) **39635**
(540) Televerslas fig
(732) UAB “INFOMEDIA”, Žirmūnų g.68A, LT-09124 Vilnius, LT
(450) 2000 09 25
(771) UAB “TELEVERSLAS”, Kauno g.1a, 2600 Vilnius, LT
(580) 2008 07 15

(111) **39707**
(540) BOMBAY SAPPHIRE
(732) BACARDI & COMPANY LIMITED, Aeulestrasse 5, 9490 Vaduz, LI
(450) 2000 10 25
(771) BACARDI & COMPANY LIMITED, Millar Road, New Providence, Commonwealth of the Bahamas, BS
(580) 2008 07 11

(111) **39936**
(540) TOP-SPORT
(732) TOP-SPORT OY (ID 2046017-8), Pulttitie 1, 00880 Helsinki, FI
(450) 2000 10 25
(771) TOP-SPORT OY, Pulttitie 1, 00880 Helsinki, FI
(580) 2008 07 22

(111) **39936**
(540) TOP-SPORT
(732) TOP-SPORT OY (ID 2046017-8), Pulttitie 1, 00880 Helsinki, FI
(450) 2000 10 25
(771) TOP-SPORT OY (ID 2046017-8), Pulttitie 1, 00880 Helsinki, FI
(580) 2008 07 22

(111) **41703**
(540) PRU
(732) THE PRUDENTIAL ASSURANCE COMPANY LIMITED, Laurence Pountney Hill, London EC4R OHH, GB
(450) 2001 03 26
(771) THE PRUDENTIAL ASSURANCE COMPANY LIMITED, 142 Holborn Bars, London EC1N 2NH, GB
(580) 2008 07 14

(111) **41704**
(540) fig
(732) THE PRUDENTIAL ASSURANCE COMPANY LIMITED, Laurence Pountney Hill, London EC4R OHH, GB
(450) 2001 03 26
(771) THE PRUDENTIAL ASSURANCE COMPANY LIMITED, 142 Holborn Bars, London EC1N 2NH, GB
(580) 2008 07 14

(111) **42247**
(540) KUBUS fig
(732) TYMBARK - GMW Sp.z o.o. Sp.k., Tymbark 156, 34-650 Tymbark, PL
(450) 2001 04 25
(771) TYMBARK SA, 34-650 Tymbark 156, PL
(580) 2008 07 16

(111) **42451A**
(540) R fig
(732) FILIVIVI SRL, Via Turati 16/18, 20121 Milano, IT
(450) 2006 08 25
(771) LANEROSSI FILATI SRL, Viale Trieste 62, 36041 Alte Ceccato di Montecchio Maggiore (Vicenza), IT
(580) 2008 07 08

(111) **42849A**
(540) LANEROSSI
(732) FILIVIVI SRL, Via Turati 16/18, 20121 Milano, IT
(450) 2006 08 25
(771) LANEROSSI FILATI SRL, Viale Trieste 62, 36041 Alte Ceccato di Montecchio Maggiore (Vicenza), IT
(580) 2008 07 04

(111) **44189**
(540) CARPHEDON
(732) OAO “VALENTA FARMACEVTIKA”, 2 Fabrichnaya str. Schelkovo, 141101 Moscow Region, RU

(450) 2001 12 27
(771) OAO “ŠČELKOVSKII VITAMINNYI ZAVOD”, ul. Fabričnaja d.2, Ščelkovo, 141100 Moskovskaya obl., RU
(580) 2008 07 03

(111) **46037**
(540) HERMAL
(732) HERMAL KURT HERRMANN GmbH & CO. OHG, D-21465 Reinbek, DE
(450) 2002 11 25
(771) HERMAL KURT HERRMANN GmbH & CO, D-21465 Reinbek, DE
(580) 2008 06 26

(111) **46037**
(540) HERMAL
(732) HERMAL HOLDING GmbH, D-21465 Reinbek, DE
(450) 2002 11 25
(771) HERMAL KURT HERRMANN GmbH & CO. OHG, D-21465 Reinbek, DE
(580) 2008 06 26

(111) **46037**
(540) HERMAL
(732) ALMIRALL HERMAL GmbH, D-21465 Reinbek, DE
(450) 2002 11 25
(771) HERMAL HOLDING GmbH, D-21465 Reinbek, DE
(580) 2008 06 26

(111) **52188**
(540) KUBUŠ fig
(732) TYMBARK - GMW Sp.z o.o. Sp.k., Tymbark 156, 34-650 Tymbark, PL
(450) 2006 08 25
(771) TYMBARK SA, Tymbark 156, 34-650 Tymbark, PL
(580) 2008 07 16

(111) **55669**
(540) Versus
(732) UAB “VERSUS MEDIA”, A.Smetonos g. 6-6, LT-01115 Vilnius, LT
(450) 2007 10 25
(771) UAB “VERSUS MEDIA”, P. Vileišio g. 10-29, LT-10307 Vilnius, LT
(580) 2008 07 03

(111) **22487**
(540) HARMONIA
(740) Reda Žabolienė, 7, Advokatės Redos Žabolienės kontora METIDA, Verslo centras VERTAS, Gynėjų g. 16, LT-01109 Vilnius, LT
(450) 1996 05 27
Buvusio atstovo/patentinio patikėtinio/ vardas,pavardė, adresas
Eglė Mickevičiūtė-Tiažkijienė, Advokatės Eglės Mickevičiūtės-Tiažkijienės kontora, Šeimyniškių g. 22, LT-09312 Vilnius, LT
(580) 2008 06 20

(111) **35928**
(540) mavi fig
(740) Reda Žabolienė, 7, Advokatės Redos Žabolienės kontora METIDA, Verslo centras VERTAS, Gynėjų g. 16, LT-01109 Vilnius, LT
(450) 1999 12 27
Buvusio atstovo/patentinio patikėtinio/ vardas,pavardė, adresas
Leonas Antanas Kučinskas, Dr. Leono A. Kučinsko patentinių paslaugų firma, Kaštonų g. 5-7, LT-01107 Vilnius, LT
(580) 2008 07 11

(111) **36359**
(540) Pizza Jazz fig
(740) Reda Žabolienė, 7, Advokatės Redos Žabolienės kontora METIDA, Verslo centras VERTAS, Gynėjų g. 16, LT-01109 Vilnius, LT
(450) 2000 01 25
Buvusio atstovo/patentinio patikėtinio/ vardas,pavardė, adresas
Rita Laurinavičiūtė, Gedimino pr. 45-6, LT-01109 Vilnius, LT
(580) 2008 07 16

(111) **36510**
(540) PREZIDENTO Degtinė fig
(740) Otilija Klimaitienė, 35, AAA Baltic Service Company, J. Jasinskio g. 16B, Biurų centras Victoria, LT-01112 Vilnius, LT
(450) 2000 02 25
Buvusio atstovo/patentinio patikėtinio/ vardas,pavardė, adresas
Aurelija Šidlauskienė, Patentinės patikėtinės Aurelijos Šidlauskienės firma, K. Būgos g. 29, LT-44326 Kaunas, LT
(580) 2008 07 14

(111) **37184**
(540) Pioneer fig
(740) Marija Lenkutienė, 6, Patentinių paslaugų centras, UAB, J.Basanavičiaus g. 11/1, LT-03108 Vilnius, LT
(450) 2000 03 27
Buvusio atstovo/patentinio patikėtinio/ vardas,pavardė, adresas
Rita Laurinavičiūtė, Gedimino pr. 45-6, LT-01109 Vilnius, LT
(580) 2008 07 10

(111) **37416**
(540) EMC2 fig
(740) Tatjana Sterlina, 37, UAB “Intels”, Naugarduko g. 32 / 2, LT-03225 Vilnius, LT
(450) 2000 04 25
Buvusio atstovo/patentinio patikėtinio/ vardas,pavardė, adresas
Rita Laurinavičiūtė, Gedimino pr. 45-6, LT-01109 Vilnius, LT
(580) 2008 07 09

(111) **37417**
(540) EMC
(740) Tatjana Sterlina, 37, UAB “Intels”, Naugarduko g. 32 / 2, LT-03225 Vilnius, LT
(450) 2000 04 25
Buvusio atstovo/patentinio patikėtinio/ vardas,pavardė, adresas
Rita Laurinavičiūtė, Gedimino pr. 45-6, LT-01109 Vilnius, LT
(580) 2008 07 09

(111) **37450**
(540) SAPPHIRE
(740) Reda Žabolienė, 7, Advokatės Redos Žabolienės kontora METIDA, Verslo centras VERTAS, Gynėjų g. 16, LT-01109 Vilnius, LT
(450) 2000 04 25
Buvusio atstovo/patentinio patikėtinio/ vardas,pavardė, adresas
Rita Laurinavičiūtė, Gedimino pr. 45-6, LT-01109 Vilnius, LT
(580) 2008 07 11

(111) **37828**
(540) AP fig
(740) Marija Lenkutienė, 6, Patentinių paslaugų centras, UAB, J.Basanavičiaus g. 11/1, LT-03108 Vilnius, LT
(450) 2000 05 25
Buvusio atstovo/patentinio patikėtinio/ vardas,pavardė, adresas
Rita Laurinavičiūtė, Gedimino pr. 45-6, LT-01109 Vilnius, LT
(580) 2008 07 01

(111) **37868**
(540) SWEP fig
(740) Reda Žabolienė, 7, Advokatės Redos Žabolienės kontora METIDA, Verslo centras VERTAS, Gynėjų g. 16, LT-01109 Vilnius, LT
(450) 2000 05 25
Buvusio atstovo/patentinio patikėtinio/ vardas,pavardė, adresas
Rita Laurinavičiūtė, Gedimino pr. 45-6, LT-01109 Vilnius, LT
(580) 2008 07 09

(111) **37980**
(540) STRETCH
(740) Marius Jakulis Jason, 3, AAA Baltic Service Company, J. Jasinskio g. 16B, Biurų centras Victoria, LT-01112 Vilnius, LT
(450) 2000 05 25
Buvusio atstovo/patentinio patikėtinio/ vardas,pavardė, adresas
Vytautas Dovydėnas, V. Grybo g. 41-38, LT-10320 Vilnius, LT
(580) 2008 07 11

(111) **38028**
(540) LASH ENHANCER
(740) Marius Jakulis Jason, 3, AAA Baltic Service Company, J. Jasinskio g. 16B, Biurų centras Victoria, LT-01112 Vilnius, LT
(450) 2000 05 25
Buvusio atstovo/patentinio patikėtinio/ vardas,pavardė, adresas
Vytautas Dovydėnas, V. Grybo g. 41-38, LT-10320 Vilnius, LT
(580) 2008 07 11

(111) **38033**
(540) FOSROC fig
(740) Reda Žabolienė, 7, Advokatės Redos Žabolienės kontora METIDA, Verslo centras VERTAS, Gynėjų g. 16, LT-01109 Vilnius, LT
(450) 2000 05 25
Buvusio atstovo/patentinio patikėtinio/ vardas,pavardė, adresas
Tatjana Sterlina, UAB “Intels”, Naugarduko g. 32 / 2, LT-03225 Vilnius, LT
(580) 2008 06 20

(111) **38292**
(540) VS fig
(740) Marius Jakulis Jason, 3, AAA Baltic Service Company, J. Jasinskio g. 16B, Biurų centras Victoria, LT-01112 Vilnius, LT
(450) 2000 06 26
Buvusio atstovo/patentinio patikėtinio/ vardas,pavardė, adresas
Vytautas Dovydėnas, V. Grybo g. 41-38, LT-10320 Vilnius, LT
(580) 2008 07 10

(111) **38293**
(540) VS
(740) Marius Jakulis Jason, 3, AAA Baltic Service Company, J. Jasinskio g. 16B, Biurų centras Victoria, LT-01112 Vilnius, LT
(450) 2000 06 26
Buvusio atstovo/patentinio patikėtinio/ vardas,pavardė, adresas
Vytautas Dovydėnas, V. Grybo g. 41-38, LT-10320 Vilnius, LT
(580) 2008 07 10

(111) **38294**
(540) SASSOON fig
(740) Marius Jakulis Jason, 3, AAA Baltic Service Company, J. Jasinskio g. 16B, Biurų centras Victoria, LT-01112 Vilnius, LT
(450) 2000 06 26
Buvusio atstovo/patentinio patikėtinio/ vardas,pavardė, adresas
Vytautas Dovydėnas, V. Grybo g. 41-38, LT-10320 Vilnius, LT
(580) 2008 07 10

(111) **38295**
(540) SASSOON
(740) Marius Jakulis Jason, 3, AAA Baltic Service Company, J. Jasinskio g. 16B, Biurų centras Victoria, LT-01112 Vilnius, LT
(450) 2000 06 26
Buvusio atstovo/patentinio patikėtinio/ vardas,pavardė, adresas
Vytautas Dovydėnas, V. Grybo g. 41-38, LT-10320 Vilnius, LT
(580) 2008 07 10

(111) **38297**
(540) fig
(740) Reda Žabolienė, 7, Advokatės Redos Žabolienės kontora METIDA, Verslo centras VERTAS, Gynėjų g. 16, LT-01109 Vilnius, LT
(450) 2000 06 26
Buvusio atstovo/patentinio patikėtinio/ vardas,pavardė, adresas
(580) 2008 07 14

(111) **38319**
(540) CENTRUM SILVER
(740) Reda Žabolienė, 7, Advokatės Redos Žabolienės kontora METIDA, Verslo centras VERTAS, Gynėjų g. 16, LT-01109 Vilnius, LT
(450) 2000 06 26
Buvusio atstovo/patentinio patikėtinio/ vardas,pavardė, adresas
Virgina Adolfina Draugelienė, A. P. Kavoliuko g. 24-152, LT-04328 Vilnius, LT
(580) 2008 07 21

(111) **38846**
(540) BOMBAY SAPPHIRE fig
(740) Reda Žabolienė, 7, Advokatės Redos Žabolienės kontora METIDA, Verslo centras VERTAS, Gynėjų g. 16, LT-01109 Vilnius, LT
(450) 2000 07 25
Buvusio atstovo/patentinio patikėtinio/ vardas,pavardė, adresas
Rita Laurinavičiūtė, Gedimino pr. 45-6, LT-01109 Vilnius, LT
(580) 2008 07 11

(111) **38910**
(540) fig
(740) Reda Žabolienė, 7, Advokatės Redos Žabolienės kontora METIDA, Verslo centras VERTAS, Gynėjų g. 16, LT-01109 Vilnius, LT
(450) 2000 07 25
Buvusio atstovo/patentinio patikėtinio/ vardas,pavardė, adresas
Rita Laurinavičiūtė, Gedimino pr. 45-6, LT-01109 Vilnius, LT
(580) 2008 07 14

(111) **38912**
(540) fig
(740) Reda Žabolienė, 7, Advokatės Redos Žabolienės kontora METIDA, Verslo centras VERTAS, Gynėjų g. 16, LT-01109 Vilnius, LT
(450) 2000 07 25
Buvusio atstovo/patentinio patikėtinio/ vardas,pavardė, adresas
Rita Laurinavičiūtė, Gedimino pr. 45-6, LT-01109 Vilnius, LT
(580) 2008 07 14

(111) **38967**
(540) ALL AROUND fig
(740) Marija Lenkutienė, 6, Patentinių paslaugų centras, UAB, J.Basanavičiaus g. 11/1, LT-03108 Vilnius, LT
(450) 2000 07 25
Buvusio atstovo/patentinio patikėtinio/ vardas,pavardė, adresas
Liudmila Gerasimovič, Ią “Liudmila Gerasimovič, Patentinis patikėtinis”, Vingrių g.13-42, LT-01141 Vilnius, LT
(580) 2008 06 18

(111) **39184**
(540) ONDURA fig
(740) Marija Lenkutienė, 6, Patentinių paslaugų centras, UAB, J.Basanavičiaus g. 11/1, LT-03108 Vilnius, LT
(450) 2000 08 25
Buvusio atstovo/patentinio patikėtinio/ vardas,pavardė, adresas
Marius Jakulis Jason, AAA Baltic Service Company, J. Jasinskio g. 16B, Biurų centras Victoria, LT-01112 Vilnius, LT
(580) 2008 06 19

(111) **39204**
(540) TETRANetA fig
(740) Marija Lenkutienė, 6, Patentinių paslaugų centras, UAB, J.Basanavičiaus g. 11/1, LT-03108 Vilnius, LT
(450) 2000 08 25
Buvusio atstovo/patentinio patikėtinio/ vardas,pavardė, adresas
Liubov Pronikova, UAB “Patentinių paslaugų centras”, J. Basanavičiaus g. 11 / 1, LT-2600 Vilnius, LT
(580) 2008 07 11

(111) **39707**
(540) BOMBAY SAPPHIRE
(740) Reda Žabolienė, 7, Advokatės Redos Žabolienės kontora METIDA, Verslo centras VERTAS, Gynėjų g. 16, LT-01109 Vilnius, LT
(450) 2000 10 25
Buvusio atstovo/patentinio patikėtinio/ vardas,pavardė, adresas
Rita Laurinavičiūtė, Gedimino pr. 45-6, LT-01109 Vilnius, LT
(580) 2008 07 11

(111) **40187**
(540) Ekspress NEDELIA fig
(740) Tatjana Sterlina, 37, UAB “Intels”, Naugarduko g. 32 / 2, LT-03225 Vilnius, LT
(450) 2000 11 27
Buvusio atstovo/patentinio patikėtinio/ vardas,pavardė, adresas
(580) 2008 06 20

(111) **40796**
(540) 2000 CALORIE
(740) Marius Jakulis Jason, 3, AAA Baltic Service Company, J. Jasinskio g. 16B, Biurų centras Victoria, LT-01112 Vilnius, LT
(450) 2000 12 27
Buvusio atstovo/patentinio patikėtinio/ vardas,pavardė, adresas
Vytautas Dovydėnas, V. Grybo g. 41-38, LT-10320 Vilnius, LT
(580) 2008 07 09

(111) **42946**
(540) AGI fig
(740) Reda Žabolienė, 7, Advokatės Redos Žabolienės kontora METIDA, Verslo centras VERTAS, Gynėjų g. 16, LT-01109 Vilnius, LT
(450) 2001 07 25
Buvusio atstovo/patentinio patikėtinio/ vardas,pavardė, adresas
(580) 2008 07 21

(111) **42947**
(540) AGI fig
(740) Reda Žabolienė, 7, Advokatės Redos Žabolienės kontora METIDA, Verslo centras VERTAS, Gynėjų g. 16, LT-01109 Vilnius, LT
(450) 2001 07 25
Buvusio atstovo/patentinio patikėtinio/ vardas,pavardė, adresas
(580) 2008 07 18

(111) **43888**
(540) SAVAITĖ
(740) Tatjana Sterlina, 37, UAB “Intels”, Naugarduko g. 32 / 2, LT-03225 Vilnius, LT
(450) 2001 10 25
Buvusio atstovo/patentinio patikėtinio/ vardas,pavardė, adresas
(580) 2008 06 20

(111) **45247**
(540) EKSPRES TURAS fig
(740) Tatjana Sterlina, 37, UAB “Intels”, Naugarduko g. 32 / 2, LT-03225 Vilnius, LT
(450) 2002 05 27
Buvusio atstovo/patentinio patikėtinio/ vardas,pavardė, adresas
(580) 2008 06 20

(111) **56215**
(540) ABC KING KING OF SHOES fig
(450) 2008 01 25
Buvusio atstovo/patentinio patikėtinio/ vardas,pavardė, adresas
Aurelija Šidlauskienė, Patentinės patikėtinės Aurelijos Šidlauskienės firma, K. Būgos g. 29, LT-44326 Kaunas, LT
(580) 2008 07 16

(111) **56216**
(540) NERO walk the walk fig
(450) 2008 01 25
Buvusio atstovo/patentinio patikėtinio/ vardas,pavardė, adresas
Aurelija Šidlauskienė, Patentinės patikėtinės Aurelijos Šidlauskienės firma, K. Būgos g. 29, LT-44326 Kaunas, LT
(580) 2008 07 16

(111) **56217**
(540) NERO fig
(450) 2008 01 25
Buvusio atstovo/patentinio patikėtinio/ vardas,pavardė, adresas
Aurelija Šidlauskienė, Patentinės patikėtinės Aurelijos Šidlauskienės firma, K. Būgos g. 29, LT-44326 Kaunas, LT
(580) 2008 07 16

(111) **56123**
(540) BP
(511)
5 širdies darbą gerinantys lašai; medicininiai preparatai sumušimui, išnirimui, patempimui, kraujosruvai, kraujotakos sutrikimui, venų ligoms, minkštųjų audinių patinimui po operacijos arba pažeidimo lokaliai gydyti; medicininiai preparatai raumenų, sąnarių uždegimo, neuralgijos, uždarų traumų, pragulų profilaktikai ir gydymui; išoriniai medicininiai preparatai odos nušalimo, nudegimo ir virusų sukeltų ligų gydymui; medicininiai preparatai žarnyno ir tulžies spazmams gydyti, apetitui skatinti, vidurių pūtimui mažinti ir virškinamojo trakto veiklai sunorminti; medicininiai preparatai burnai, gerklei, kitoms kūno ertmėms skalauti, skrandžiui plauti; raminantys bei psichinę įtampą mažinantys medicininiai preparatai; medicininiai preparatai žarnynui ištuštinti prieš radiologinį instrumentinį žarnų tyrimą ar storosios žarnos operaciją.
(450) 2008 01 25
Buvęs prekių ir paslaugų sąrašas
5 farmacijos ir veterinarijos preparatai; higienos preparatai (medicinos reikmėms); dietiniai produktai (medicinos reikmėms), kūdikių maistas; pleistrai, tvarsliava; dantų plombavimo ir dantų išlajų gamybos medžiagos; dezinfekavimo preparatai; kenkėjų naikinimo preparatai; fungicidai, herbicidai.
(580) 2008 07 15

(111) **56408**
(540) VitaTonale fig
(511)
5 farmacijos ir veterinarijos preparatai; higienos preparatai (medicinos reikmėms); dietiniai produktai (medicinos reikmėms), kūdikių maistas; pleistrai,

tvarsliava; dezinfekavimo preparatai; kenkėjų naikinimo preparatai; fungicidai, herbicidai.

30 kava, arbata, kakava, cukrus, ryžiai, tapijoka, sago kruopos, kavos pakaitalai; miltai ir grūdų produktai, duona, pyragas ir konditerijos gaminiai, ledai; medus, sirupas; mielės, kepimo milteliai; druska, garstyčios; actas, padažai; prieskoniai; ledas.

(450) 2008 02 25

Buvęs prekių ir paslaugų sąrašas

5 farmacijos ir veterinarijos preparatai; higienos preparatai (medicinos reikmėms); dietiniai produktai (medicinos reikmėms), kūdikių maistas; pleistrai, tvarsliava; dantų plombavimo ir dantų išlajų gamybos medžiagos; dezinfekavimo preparatai; kenkėjų naikinimo preparatai; fungicidai, herbicidai.

30 kava, arbata, kakava, cukrus, ryžiai, tapijoka, sago kruopos, kavos pakaitalai; miltai ir grūdų produktai, duona, pyragas ir konditerijos gaminiai, ledai; medus, sirupas; mielės, kepimo milteliai; druska, garstyčios; actas, padažai; prieskoniai; ledas.

(580) 2008 07 15

---

(111) **40892**

(540) TAVO vaikas fig

(450) 2001 01 25

(540)



Buvęs prekės ženklas

(540)



(580) 2008 07 21

Registracijos galiojimo termino pratęsimas pagal Lietuvos Respublikos prekių ženklų įstatymo 36 straipsnį

(111) **35928** *(156)* 2008 07 11
(210) *98-0142* *(220)* *1998 01 19*
(186) *2018 01 19*

(732) MAVI GIYIM SANAYI VE TICARET AS, Guemuessuyu Caddesi, Fatih Sehitleri Sokak 3/2, Topkapi/Maltepe, TR-34020 Istanbul, TR

(740) Reda Žabolienė, 7, Advokatės Redos Žabolienės kontora METIDA, Verslo centras VERTAS, Gynėjų g. 16, LT-01109 Vilnius, LT

(540)



(531) 26.4
(511)
25 drabužiai, apranga, avalynė, galvos apdangalai.

---

(111) **36359** *(156)* 2008 07 16
(210) *98-0230* *(220)* *1998 01 23*
(186) *2018 01 23*

(732) UAB “VILMANTO ŠIMONIŪČIO KONSULTACIJOS” KOMANDITINĖ ŪKINĖ BENDRIJA, Taikos pr.141, 3031 Kaunas, LT

(740) Reda Žabolienė, 7, Advokatės Redos Žabolienės kontora METIDA, Verslo centras VERTAS, Gynėjų g. 16, LT-01109 Vilnius, LT

(540)



(531) 27.5
(511)
30 picos, kepiniai, miltiniai maisto produktai.
35 prekių sukaupimas (išskyrus vežimą) kitiems, teikiantis pirkėjams galimybę patogiai apžiūrėti ir įsigyti tų prekių.
42 restoranai, kavinės (picerijos), bufetai; aprūpinimas maisto produktais ir gėrimais.

---

(111) **36510** *(156)* 2008 07 14
(210) *98-0037* *(220)* *1998 01 09*
(186) *2018 01 09*

(732) AB “STUMBRAS”, K.Būgos g. 7, LT-44355 Kaunas, LT

(740) Otilija Klimaitienė, 35, AAA Baltic Service Company, J. Jasinskio g. 16B, Biurų centras Victoria, LT-01112 Vilnius, LT

(540)



(531) 7.1, 9.1, 24.1, 25.1, 29.1
(591) raudona, ruda, geltona, aukso, balta, juoda.
(511)
33 svaigieji gėrimai (išskyrus alų), būtent degtinė.

---

(111) **36542** *(156)* 2008 06 18
(210) *98-2263* *(220)* *1998 06 19*
(186) *2018 06 19*

(732) POLITINĖ ORGANIZACIJA NAUJOJI SĄJUNGA (SOCIALLIBERALAI), Gedimino pr. 10/Totorių g. 1, LT-01103 Vilnius, LT

(540)



(531) 26.11, 27.1, 29.1
(591) mėlyna, balta.
(511)
16 popierius, kartonas ir jų gaminiai, nepriskirti prie kitų klasių; spaudiniai; įrišimo medžiagos; fotonuotraukos; raštinės reikmenys; raštinės ir buitinės lipniosios medžiagos; dailininkų reikmenys; teptukai; rašomosios mašinėlės ir kontoros reikmenys (išskyrus baldus); mokomoji medžiaga ir vaizdinės priemonės (išskyrus aparatūrą); plastikinės pakavimo medžiagos (nepriskirtos prie kitų klasių); lošiamosios kortos; šriftai; klišės.
35 reklama; verslo vadyba; verslo tvarkyba; įstaigų veikla.
41 švietimas, mokymas; pramogos; sportinė ir kultūrinė veikla.

---

(111) **36544** *(156)* 2008 07 09
(210) *98-2287* *(220)* *1998 06 24*
(186) *2018 06 24*

(732) M. RUZGIO FIRMA “LITUKA”, K. Donelaičio g. 78, LT-44254 Kaunas, LT

(740) Aurelija Šidlauskienė, 25, Patentinės patikėtinės Aurelijos Šidlauskienės firma, K. Būgos g. 29, LT-44326 Kaunas, LT

(540)



(531) 7.1, 27.3, 29.1
(591) juoda, žalia, balta.
(511)
36 nekilnojamojo turto finansinis įvertinimas; investicijų fondai; kapitalo investavimas; nekilnojamojo turto įvertinimas; nekilnojamojo turto agentūros; nekilnojamojo turto tarpininkų veikla (nekilnojamojo turto makleriai); nekilnojamojo turto valdymas.

---

(111) **36618** *(156)* 2008 06 18
(210) *98-1491* *(220)* *1998 05 08*
(186) *2018 05 08*
(732) UAB “KARDIOLITA”, Laisvės pr. 64 A, LT-05263 Vilnius, LT
(540)



(531) 24.13
(511)
42 chirurgija, kardiochirurgija, ortopedija, medicinos pagalba, farmacininkų konsultacijos, fizioterapija, klinikos, specialistų konsultacijos (nesusijusios su verslu), kraujo perpylimo stotys, ligoninės, masažas, plastikinė chirurgija, sanatorijos, medicininė, higieninė bei grožio priežiūra, akušerinės paslaugos, sveikatos priežiūra.

---

(111) **36676** *(156)* 2008 07 11
(210) *98-2526* *(220)* *1998 07 21*
(186) *2018 07 21*
(732) PERFETTI VAN MELLE SPA, Via XXV Aprile 7, 20020 Lainate (MI), IT
(740) Marius Jakulis Jason, 3, AAA Baltic Service Company, J. Jasinskio g. 16B, Biurų centras Victoria, LT-01112 Vilnius, LT
(540)

SMINT

(511)
30 pastilės (konditerija).

---

(111) **36678** *(156)* 2008 07 11
(210) *98-2528* *(220)* *1998 07 21*
(186) *2018 07 21*
(732) PERFETTI VAN MELLE SPA, Via XXV Aprile 7, 20020 Lainate (MI), IT
(740) Marius Jakulis Jason, 3, AAA Baltic Service Company, J. Jasinskio g. 16B, Biurų centras Victoria, LT-01112 Vilnius, LT

(540)



(531) 8.1
(511)
28 žaidimai ir žaislai.
30 saldainiai (ledinukai).

---

(111) **36679** *(156)* 2008 07 11
(210) *98-2529* *(220)* *1998 07 21*
(186) *2018 07 21*
(732) PERFETTI VAN MELLE SPA, Via XXV Aprile 7, 20020 Lainate (MI), IT
(740) Marius Jakulis Jason, 3, AAA Baltic Service Company, J. Jasinskio g. 16B, Biurų centras Victoria, LT-01112 Vilnius, LT
(540)



(561) Chiupa Chiups
(531) 5.5, 26.1, 28.5
(511)
28 žaidimai ir žaislai.
30 saldainiai (ledinukai).

---

(111) **36688** *(156)* 2008 06 17
(210) *98-2571* *(220)* *1998 07 24*
(186) *2018 07 24*
(732) Aleksandras Pogrebnojus, Aludarių g. 4-1, LT-01113 Vilnius, LT
Vida Simanavičiūtė, Aludarių g. 4-1, LT-01113 Vilnius, LT
(740) Reda Žabolienė, 7, Advokatės Redos Žabolienės kontora METIDA, Verslo centras VERTAS, Gynėjų g. 16, LT-01109 Vilnius, LT
(540)



(531) 24.15, 24.17, 26.4
(511)
25 drabužiai, apranga, avalynė, galvos apdangalai.
40 medžiagų apdirbimas ir apdorojimas; siuvimas, siuvinėjimas ir mezgimas.
42 kambarių interjero, pramoninis, taros ir pakuočių dizainas; drabužių modeliavimas; meninio dizaino paslaugos; drabužių nuoma; eskizų darymas, fotografavimas, fotoreportažų rengimas, fotorinkimas;

grožio salonai; madų informacija; kavinės, kavos barai, kirpyklos, turkiškos pirtys; autorių teisių vadyba; vakarinių drabužių nuoma.

(111) **36709** (156) 2008 07 15
(210) *98-0234* (220) *1998 01 23*
(186) *2018 01 23*
(732) CASTEL FRERES SOCIETE PAR ACTIONS SIMPLIFIEE, 24, Rue Georges Guynemer, 33295 Blanquefort Cedex, FR
(740) Tatjana Sterlina, 37, UAB “Intels”, Naugarduko g. 32 / 2, LT-03225 Vilnius, LT
(540)

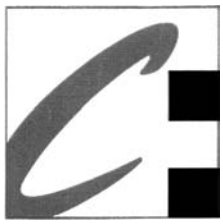

(531) 26.4, 27.1, 29.1
(591) juoda, ruda, balta.
(511)
33 svaigieji gėrimai (išskyrus alų).

(111) **36711** (156) 2008 07 15
(210) *98-0236* (220) *1998 01 23*
(186) *2018 01 23*
(732) CASTEL FRERES SOCIETE PAR ACTIONS SIMPLIFIEE, 24, Rue Georges Guynemer, 33295 Blanquefort Cedex, FR
(740) Tatjana Sterlina, 37, UAB “Intels”, Naugarduko g. 32 / 2, LT-03225 Vilnius, LT
(540)

CASTEL FRERES
VIGNOBLES & CHATEAUX

(531) 24.17, 27.5, 29.1
(591) ruda, juoda, žalia.
(511)
33 svaigieji gėrimai (išskyrus alų).

(111) **36719** (156) 2008 07 15
(210) *98-0244* (220) *1998 01 23*
(186) *2018 01 23*
(732) CASTEL FRERES SOCIETE PAR ACTIONS SIMPLIFIEE, 24, Rue Georges Guynemer, 33295 Blanquefort Cedex, FR
(740) Tatjana Sterlina, 37, UAB “Intels”, Naugarduko g. 32 / 2, LT-03225 Vilnius, LT
(540)

CASTEL

(531) 24.9, 25.1, 29.1
(591) geltona.
(511)
33 svaigieji gėrimai (išskyrus alų).

(111) **36722** (156) 2008 07 15
(210) *98-0246* (220) *1998 01 23*
(186) *2018 01 23*
(732) CASTEL FRERES SOCIETE PAR ACTIONS SIMPLIFIEE, 24, Rue Georges Guynemer, 33295 Blanquefort Cedex, FR
(740) Tatjana Sterlina, 37, UAB “Intels”, Naugarduko g. 32 / 2, LT-03225 Vilnius, LT
(540)

Cambras

(531) 27.5
(511)
33 svaigieji gėrimai (išskyrus alų).

(111) **36726** (156) 2008 07 15
(210) *98-0251* (220) *1998 01 23*
(186) *2018 01 23*
(732) CASTEL FRERES SOCIETE PAR ACTIONS SIMPLIFIEE, 24, Rue Georges Guynemer, 33295 Blanquefort Cedex, FR
(740) Tatjana Sterlina, 37, UAB “Intels”, Naugarduko g. 32 / 2, LT-03225 Vilnius, LT
(540)

VIEUX TONNEAUX

(566) Senos statinės
(511)
33 svaigieji gėrimai (išskyrus alų).

(111) **36825** (156) 2008 06 19
(210) *98-2101* (220) *1998 06 09*
(186) *2018 06 09*
(732) UAB “BOMBOS” ĮRAŠAI, A. Goštauto g. 3/24-12, LT-01106 Vilnius, LT
(540)



(531) 4.5
(511)
9 garso įrašų diskai; garso įrašymo laikmenos, tarp jų kompaktiniai diskai, magnetinės juostos ir kasetės.
43 apgyvendinimo biurai (viešbučiai ir pensionai), turizmo bazės, kavinės, trumpa patalpų nuoma, poilsio stovyklaviečių paslaugos, kilnojamų statinių nuoma, barų paslaugos, trumpo poilsio stovyklų paslaugos (nuomojamos paslaugos), restoranai, užkandinės.

(111) **36826** *(156)* 2008 06 19
(210) *98-2102* *(220)* *1998 06 09*
(186) *2018 06 09*
(732) UAB “BOMBOS” ĮRAŠAI, A. Goštauto g. 3/24-12, LT-01106 Vilnius, LT
(540)



(531) 6.1, 27.1
(511)
9 garso įrašų diskai; garso įrašymo laikmenos, tarp jų kompaktiniai diskai, magnetinės juostos ir kasetės.
43 apgyvendinimo biurai (viešbučiai ir pensionai), turizmo bazės, kavinės, trumpa patalpų nuoma, poilsio stovyklaviečių paslaugos, kilnojamų statinių nuoma, barų paslaugos, trumpo poilsio stovyklų paslaugos (nuomojamos paslaugos), restoranai, užkandinės.

---

(111) **36827** *(156)* 2008 06 19
(210) *98-2103* *(220)* *1998 06 09*
(186) *2018 06 09*
(732) UAB “BOMBOS” ĮRAŠAI, A. Goštauto g. 3/24-12, LT-01106 Vilnius, LT
(540)



(531) 27.7
(511)
9 garso įrašų diskai; garso įrašymo laikmenos, tarp jų kompaktiniai diskai, magnetinės juostos ir kasetės.
43 apgyvendinimo biurai (viešbučiai ir pensionai), turizmo bazės, kavinės, trumpa patalpų nuoma, poilsio stovyklaviečių paslaugos, kilnojamų statinių nuoma, barų paslaugos, trumpo poilsio stovyklų paslaugos (nuomojamos paslaugos), restoranai, užkandinės.

---

(111) **36828** *(156)* 2008 06 19
(210) *98-2104* *(220)* *1998 06 09*
(186) *2018 06 09*
(732) UAB “BOMBOS” ĮRAŠAI, A. Goštauto g. 3/24-12, LT-01106 Vilnius, LT
(540)



(531) 2.5, 26.4
(511)
9 garso įrašų diskai; garso įrašymo laikmenos, tarp jų kompaktiniai diskai, magnetinės juostos ir kasetės.
43 apgyvendinimo biurai (viešbučiai ir pensionai), turizmo bazės, kavinės, trumpa patalpų nuoma, poilsio stovyklaviečių paslaugos, kilnojamų statinių nuoma, barų paslaugos, trumpo poilsio stovyklų paslaugos (nuomojamos paslaugos), restoranai, užkandinės.

---

(111) **36975** *(156)* 2008 07 15
(210) *98-1518* *(220)* *1998 05 12*
(186) *2018 05 12*
(732) SIA “RIGAS PIENSAIMNIEKS”, Valmieras iela 2, LV-1009 Riga, LV
(740) Ramunė Garšvienė, 30, Dūkštų g. 28-20, LT-07171 Vilnius, LT
(540)



(566) Džiunglių pokštelėjimas
(531) 26.1
(511)
29 konservuoti, džiovinti, virti, troškinti ir kepti vaisiai ir daržovės; drebučiai, uogienės, vaisių kompotai; pienas ir pieno produktai.
30 valgomieji ledai; ledas (šaldymui).
32 vaisių gėrimai ir vaisių sultys; sirupai ir kiti gėrimų gaminimo mišiniai.

---

(111) **36990** *(156)* 2008 07 21
(210) *98-2856* *(220)* *1998 08 21*
(186) *2018 08 21*
(732) VANGUARD TRADEMARK HOLDINGS USA LLC, 6929 North Lakewood Avenue, Suite 100, Tulsa, Oklahoma 74117-1808, US
(740) Reda Žabolienė, 7, Advokatės Redos Žabolienės kontora METIDA, Verslo centras VERTAS, Gynėjų g. 16, LT-01109 Vilnius, LT
(540)

GREEN MEANS GO

(511)
39 transporto priemonių nuoma; vežimo užsakymas.

---

(111) **37029** *(156)* 2008 07 16
(210) *98-3687* *(220)* *1998 11 19*
(186) *2018 11 19*
(732) MIH INTELPROP HOLDINGS LIMITED, a Mauritian Company, 3rd Floor, Les Cascades, Edith Cavell Street, Port Louis, MU
(740) Tatjana Sterlina, 37, UAB “Intels”, Naugarduko g. 32 / 2, LT-03225 Vilnius, LT

(540)



(531) 1.1, 2.9, 26.1, 27.5

(511)

9 fotografijos, kinematografijos, optiniai prietaisai ir aparatai; garso, vaizdo ir informacijos duomenų įrašymo, perdavimo, priėmimo, kaupimo, saugojimo, atvaizdavimo ar atkūrimo prietaisai ir aparatai; kompiuteriai, įrašytos kompiuterių programos, kompiuterių programinė įranga, kompiuterių lustai, elektrinių signalų kodavimo ir dekodavimo prietaisai ir aparatai; distancinio (tolinio) valdymo aparatai; mikrograndynų (mikroschemų) perprogramuojamos plokštės; magnetinės koduotosios kortos; antenos; palydovinės antenos; elektros kabeliai; optiniai pluoštai (šviesolaidžiai); elektros jungikliai; įrašų leistuvų adapteriai; jungtys (elektros); kištukai, lizdai ir kitokie kontaktai (elektros jungtys); skirstomosios dėžutės (elektra); informacijos duomenų, garso ar vaizdo įrašų juostos (kasetės), magnetiniai ir optiniai diskai; kino filmai (eksponuoti); garso ir/arba vaizdo įrašai; duomenų perdavimo, įrašymo, kaupimo, atvaizdavimo, priėmimo ir atkūrimo prietaisai ir aparatai; duomenų dorojimo įrenginiai; kompiuterių programinė įranga, prietaisai ir aparatai skirti prisijungimui prie kompiuterių tinklo; elektroninės skelbimų lentos; aukščiau išvardintų prekių dalys ir priedai (nepriskirti prie kitų klasių).

16 spausdintiniai leidiniai; spausdintiniai leidiniai (kabelinės ir palydovinės televizijos, radijo programos); spausdintiniai leidiniai (pasilinksminimų ir pramogų renginių programos); žurnalai (spausdintiniai leidiniai); fotonuotraukos, afišos; popieriniai ar kartoniniai plakatai; raštinės prekės; laikraščiai; spaudiniai (tekstai); vadovėliai.

35 prekių sukaupimas (išskyrus vežimą) kitiems, teikiantis pirkėjams galimybę patogiai apžiūrėti ir įsigyti tų prekių; prekių pardavimo skatinimas; reklamos agentūros; reklama; reklamos vietų ir reklaminės medžiagos nuoma; verslo vadybos pagalba; buhalterinė apskaita; verslo vadybos patarėjų paslaugos, verslo informacija, verslo vadybos ir organizavimo konsultacijos; rinkotyra; mokesčių apskaičiavimas, spausdinimas (mašinėle); verslo patarėjų, informacijos, konsultavimo ir vadybos abonentinės paslaugos; prekių rodymas; parodų rengimas komercijos ar reklamos reikmėms; reklaminių skelbimų platinimas; aukščiau išvardintų paslaugų verslo informacija.

38 telekomunikacijos; radijo, televizijos, palydovinės ir kabelinės televizijos transliavimas; naujienų agentūros; kompiuterizuotas pranešimų ir vaizdų perdavimas; telekomunikacinių įrengimų nuoma; abonentinės televizijos transliavimas; ryšiai per kompiuterių terminalus; elektroninis paštas; informacija apie telekomunikacijas.

41 radijo ir televizijos programų kūrimas; pramogos; švietimo paslaugos; tiesioginių laidų, pramoginių renginių (šou), pasilinksminimų, estrados artistų koncertų, teatro spektaklių, sporto varžybų, tekstų skelbimo, paskaitų, seminarų, kultūros ar mokomųjų parodų rengimas, konferencijų rengimas ir vedimas; kino filmų,vaizdajuosčių (videokasečių) nuoma; knygų leidyba; kino filmų kūrimas (gaminimas); videofilmų gamyba; garso įrašų montavimas; įrašų studijų paslaugos; vaizdajuosčių redagavimas; instruktavimas (pramogos ir švietimas); pramogų ir švietimo informacija.

---

(111) **37030** *(156)* 2008 07 16
(210) *98-3688* *(220)* *1998 11 19*
(186) *2018 11 19*

(732) MIH INTELPROP HOLDINGS LIMITED, a Mauritian Company, 3rd Floor, Les Cascades, Edith Cavell Street, Port Louis, MU

(740) Tatjana Sterlina, 37, UAB “Intels”, Naugarduko g. 32 / 2, LT-03225 Vilnius, LT

(540)



(531) 1.1, 2.9, 26.13

(511)

9 fotografijos, kinematografijos, optiniai prietaisai ir aparatai; garso, vaizdo ir informacijos duomenų įrašymo, perdavimo, priėmimo, kaupimo, saugojimo, atvaizdavimo ar atkūrimo prietaisai ir aparatai; kompiuteriai, įrašytos kompiuterių programos, kompiuterių programinė įranga, kompiuterių lustai, elektrinių signalų kodavimo ir dekodavimo prietaisai ir aparatai; distancinio (tolinio) valdymo aparatai; mikrograndynų (mikroschemų) perprogramuojamos plokštės; magnetinės koduotosios kortos; antenos; palydovinės antenos; elektros kabeliai; optiniai pluoštai (šviesolaidžiai); elektros jungikliai; įrašų leistuvų adapteriai; jungtys (elektros); kištukai, lizdai ir kitokie kontaktai (elektros jungtys); skirstomosios dėžutės (elektra); informacijos duomenų, garso ar vaizdo įrašų juostos (kasetės), magnetiniai ir optiniai diskai; kino filmai (eksponuoti); garso ir/arba vaizdo įrašai; duomenų perdavimo, įrašymo, kaupimo, atvaizdavimo, priėmimo ir atkūrimo prietaisai ir aparatai; duomenų dorojimo įrenginiai; kompiuterių programinė įranga, prietaisai ir aparatai skirti prisijungimui prie kompiuterių tinklo; elektroninės skelbimų lentos; aukščiau išvardintų prekių dalys ir priedai (nepriskirti prie kitų klasių).

16 spausdintiniai leidiniai; spausdintiniai leidiniai (kabelinės ir palydovinės televizijos, radijo programos); spausdintiniai leidiniai (pasilinksminimų ir pramogų renginių programos); žurnalai (spausdintiniai leidiniai); fotonuotraukos, afišos; popieriniai ar kartoniniai plakatai; raštinės prekės; laikraščiai; spaudiniai (tekstai); vadovėliai.

35 prekių sukaupimas (išskyrus vežimą) kitiems, teikiantis pirkėjams galimybę patogiai apžiūrėti ir įsigyti tų prekių; prekių pardavimo skatinimas; reklamos agentūros; reklama; reklamos vietų ir reklaminės medžiagos nuoma; verslo vadybos pagalba; buhalterinė apskai-

ta; verslo vadybos patarėjų paslaugos, verslo informacija, verslo vadybos ir organizavimo konsultacijos; rinkotyra; mokesčių apskaičiavimas, spausdinimas (mašinėle); verslo patarėjų, informacijos, konsultavimo ir vadybos abonentinės paslaugos; prekių rodymas; parodų rengimas komercijos ar reklamos reikmėms; reklaminių skelbimų platinimas; aukščiau išvardintų paslaugų verslo informacija.

38 telekomunikacijos; radijo, televizijos, palydovinės ir kabelinės televizijos transliavimas; naujienų agentūros; kompiuterizuotas pranešimų ir vaizdų perdavimas; telekomunikacinių įrengimų nuoma; abonentinės televizijos transliavimas; ryšiai per kompiuterių terminalus; elektroninis paštas; informacija apie telekomunikacijas.

41 radijo ir televizijos programų kūrimas; pramogos; švietimo paslaugos; tiesioginių laidų, pramoginių renginių (šou), pasilinksminimų, estrados artistų koncertų, teatro spektaklių, sporto varžybų, tekstų skelbimo, paskaitų, seminarų, kultūros ar mokomųjų parodų rengimas, konferencijų rengimas ir vedimas; kino filmų, vaizdajuosčių (videokasečių) nuoma; knygų leidyba; kino filmų kūrimas (gaminimas); videofilmų gamyba; garso įrašų montavimas; įrašų studijų paslaugos; vaizdajuosčių redagavimas; instruktavimas (pramogos ir švietimas); pramogų ir švietimo informacija.

---

(111) **37031** *(156)* 2008 07 16
(210) *98-3689* *(220)* *1998 11 19*
(186) *2018 11 19*

(732) MIH INTELPROP HOLDINGS LIMITED,
a Mauritian Company, 3rd Floor, Les Cascades, Edith Cavell Street, Port Louis, MU

(740) Tatjana Sterlina, 37, UAB “Intels”, Naugarduko g. 32 / 2, LT-03225 Vilnius, LT

(540)



(531) 2.9

(511)

9 fotografijos, kinematografijos, optiniai prietaisai ir aparatai; garso, vaizdo ir informacijos duomenų įrašymo, perdavimo, priėmimo, kaupimo, saugojimo, atvaizdavimo ar atkūrimo prietaisai ir aparatai; kompiuteriai, įrašytos kompiuterių programos, kompiuterių programinė įranga, kompiuterių lustai, elektrinių signalų kodavimo ir dekodavimo prietaisai ir aparatai; distancinio (tolinio) valdymo aparatai; mikrograndynų (mikroschemų) perprogramuojamos plokštės; magnetinės koduotosios kortos; antenos; palydovinės antenos; elektros kabeliai; optiniai pluoštai (šviesolaidžiai); elektros jungikliai; įrašų leistuvų adapteriai; jungtys (elektros); kištukai, lizdai ir kitokie kontaktai (elektros jungtys); skirstomosios dėžutės (elektra); informacijos duomenų, garso ar vaizdo įrašų juostos (kasetės), magnetiniai ir optiniai diskai; kino filmai (eksponuoti); garso ir/arba vaizdo įrašai; duomenų perdavimo, įrašymo, kaupimo, atvaizdavimo, priėmimo ir atkūrimo prietaisai ir aparatai; duomenų dorojimo įrenginiai; kompiuterių programinė įranga, prietaisai ir aparatai skirti prisijungimui prie kompiuterių tinklo; elektroninės skelbimų lentos; aukščiau išvardintų prekių dalys ir priedai (nepriskirti prie kitų klasių).

16 spausdintiniai leidiniai; spausdintiniai leidiniai (kabelinės ir palydovinės televizijos, radijo programos); spausdintiniai leidiniai (pasilinksminimų ir pramogų renginių programos); žurnalai (spausdintiniai leidiniai); fotonuotraukos, afišos; popieriniai ar kartoniniai plakatai; raštinės prekės; laikraščiai; spaudiniai (tekstai); vadovėliai.

35 prekių sukaupimas (išskyrus vežimą) kitiems, teikiantis pirkėjams galimybę patogiai apžiūrėti ir įsigyti tų prekių; prekių pardavimo skatinimas; reklamos agentūros; reklama; reklamos vietų ir reklaminės medžiagos nuoma; verslo vadybos pagalba; buhalterinė apskaita; verslo vadybos patarėjų paslaugos, verslo informacija, verslo vadybos ir organizavimo konsultacijos; rinkotyra; mokesčių apskaičiavimas, spausdinimas (mašinėle); verslo patarėjų, informacijos, konsultavimo ir vadybos abonentinės paslaugos; prekių rodymas; parodų rengimas komercijos ar reklamos reikmėms; reklaminių skelbimų platinimas; aukščiau išvardintų paslaugų verslo informacija.

38 telekomunikacijos; radijo, televizijos, palydovinės ir kabelinės televizijos transliavimas; naujienų agentūros; kompiuterizuotas pranešimų ir vaizdų perdavimas; telekomunikacinių įrengimų nuoma; abonentinės televizijos transliavimas; ryšiai per kompiuterių terminalus; elektroninis paštas; informacija apie telekomunikacijas.

41 radijo ir televizijos programų kūrimas; pramogos; švietimo paslaugos; tiesioginių laidų, pramoginių renginių (šou), pasilinksminimų, estrados artistų koncertų, teatro spektaklių, sporto varžybų, tekstų skelbimo, paskaitų, seminarų, kultūros ar mokomųjų parodų rengimas, konferencijų rengimas ir vedimas; kino filmų, vaizdajuosčių (videokasečių) nuoma; knygų leidyba; kino filmų kūrimas (gaminimas); videofilmų gamyba; garso įrašų montavimas; įrašų studijų paslaugos; vaizdajuosčių redagavimas; instruktavimas (pramogos ir švietimas); pramogų ir švietimo informacija.

---

(111) **37032** *(156)* 2008 07 16
(210) *98-3690* *(220)* *1998 11 19*
(186) *2018 11 19*

(732) MIH INTELPROP HOLDINGS LIMITED,
a Mauritian Company, 3rd Floor, Les Cascades, Edith Cavell Street, Port Louis, MU

(740) Tatjana Sterlina, 37, UAB “Intels”, Naugarduko g. 32 / 2, LT-03225 Vilnius, LT

(540)



(531) 1.1, 26.13, 27.5

(511)

9 fotografijos, kinematografijos, optiniai prietaisai ir aparatai; garso, vaizdo ir informacijos duomenų įrašymo, perdavimo, priėmimo, kaupimo, saugojimo, atvaizdavimo ar atkūrimo prietaisai ir aparatai; kompiuteriai, įrašytos kompiuterių programos, kompiuterių programinė įranga, kompiuterių lustai, elektrinių signalų kodavimo ir dekodavimo prietaisai ir aparatai; distancinio (tolinio) valdymo aparatai; mikrograndynų (mikroschemų) perprogramuojamos plokštės; magnetinės koduotosios kortos; antenos; palydovinės antenos; elektros kabeliai; optiniai pluoštai (šviesolaidžiai); elektros jungikliai; įrašų leistuvų adapteriai; jungtys (elektros); kištukai, lizdai ir kitokie kontaktai (elektros jungtys); skirstomosios dėžutės (elektra); informacijos duomenų, garso ar vaizdo įrašų juostos (kasetės), magnetiniai ir optiniai diskai; kino filmai (eksponuoti); garso ir/arba vaizdo įrašai; duomenų perdavimo, įrašymo, kaupimo, atvaizdavimo, priėmimo ir atkūrimo prietaisai ir aparatai; duomenų dorojimo įrenginiai; kompiuterių programinė įranga, prietaisai ir aparatai skirti prisijungimui prie kompiuterių tinklo; elektroninės skelbimų lentos; aukščiau išvardintų prekių dalys ir priedai (nepriskirti prie kitų klasių).

16 spausdintiniai leidiniai; spausdintiniai leidiniai (kabelinės ir palydovinės televizijos, radijo programos); spausdintiniai leidiniai (pasilinksminimų ir pramogų renginių programos); žurnalai (spausdintiniai leidiniai); fotonuotraukos, afišos; popieriniai ar kartoniniai plakatai; raštinės prekės; laikraščiai; spaudiniai (tekstai); vadovėliai.

35 prekių sukaupimas (išskyrus vežimą) kitiems, teikiantis pirkėjams galimybę patogiai apžiūrėti ir įsigyti tų prekių; prekių pardavimo skatinimas; reklamos agentūros; reklama; reklamos vietų ir reklaminės medžiagos nuoma; verslo vadybos pagalba; buhalterinė apskaita; verslo vadybos patarėjų paslaugos, verslo informacija, verslo vadybos ir organizavimo konsultacijos; rinkotyra; mokesčių apskaičiavimas, spausdinimas (mašinėle); verslo patarėjų, informacijos, konsultavimo ir vadybos abonentinės paslaugos; prekių rodymas; parodų rengimas komercijos ar reklamos reikmėms; reklaminių skelbimų platinimas; aukščiau išvardintų paslaugų verslo informacija.

38 telekomunikacijos; radijo, televizijos, palydovinės ir kabelinės televizijos transliavimas; naujienų agentūros; kompiuterizuotas pranešimų ir vaizdų perdavimas; telekomunikacinių įrengimų nuoma; abonentinės televizijos transliavimas; ryšiai per kompiuterių terminalus; elektroninis paštas; informacija apie telekomunikacijas.

41 radijo ir televizijos programų kūrimas; pramogos; švietimo paslaugos; tiesioginių laidų, pramoginių renginių (šou), pasilinksminimų, estrados artistų koncertų, teatro spektaklių, sporto varžybų, tekstų skelbimo, paskaitų, seminarų, kultūros ar mokomųjų parodų rengimas, konferencijų rengimas ir vedimas; kino filmų, vaizdajuosčių (videokasečių) nuoma; knygų leidyba; kino filmų kūrimas (gaminimas); videofilmų gamyba; garso įrašų montavimas; įrašų studijų paslaugos; vaizdajuosčių redagavimas; instruktavimas (pramogos ir švietimas); pramogų ir švietimo informacija.

(111) **37033** *(156)* 2008 07 16
(210) *98-3691* *(220)* *1998 11 19*
(186) *2018 11 19*

(732) MIH INTELPROP HOLDINGS LIMITED, a Mauritian Company, 3rd Floor, Les Cascades, Edith Cavell Street, Port Louis, MU

(740) Tatjana Sterlina, 37, UAB “Intels”, Naugarduko g. 32 / 2, LT-03225 Vilnius, LT

(540)



(531) 27.5

(511)

9 fotografijos, kinematografijos, optiniai prietaisai ir aparatai; garso, vaizdo ir informacijos duomenų įrašymo, perdavimo, priėmimo, kaupimo, saugojimo, atvaizdavimo ar atkūrimo prietaisai ir aparatai; kompiuteriai, įrašytos kompiuterių programos, kompiuterių programinė įranga, kompiuterių lustai, elektrinių signalų kodavimo ir dekodavimo prietaisai ir aparatai; distancinio (tolinio) valdymo aparatai; mikrograndynų (mikroschemų) perprogramuojamos plokštės; magnetinės koduotosios kortos; antenos; palydovinės antenos; elektros kabeliai; optiniai pluoštai (šviesolaidžiai); elektros jungikliai; įrašų leistuvų adapteriai; jungtys (elektros); kištukai, lizdai ir kitokie kontaktai (elektros jungtys); skirstomosios dėžutės (elektra); informacijos duomenų, garso ar vaizdo įrašų juostos (kasetės), magnetiniai ir optiniai diskai; kino filmai (eksponuoti); garso ir/arba vaizdo įrašai; duomenų perdavimo, įrašymo, kaupimo, atvaizdavimo, priėmimo ir atkūrimo prietaisai ir aparatai; duomenų dorojimo įrenginiai; kompiuterių programinė įranga, prietaisai ir aparatai skirti prisijungimui prie kompiuterių tinklo; elektroninės skelbimų lentos; aukščiau išvardintų prekių dalys ir priedai (nepriskirti prie kitų klasių).

16 spausdintiniai leidiniai; spausdintiniai leidiniai (kabelinės ir palydovinės televizijos, radijo programos); spausdintiniai leidiniai (pasilinksminimų ir pramogų renginių programos); žurnalai (spausdintiniai leidiniai); fotonuotraukos, afišos; popieriniai ar kartoniniai plakatai; raštinės prekės; laikraščiai; spaudiniai (tekstai); vadovėliai.

35 prekių sukaupimas (išskyrus vežimą) kitiems, teikiantis pirkėjams galimybę patogiai apžiūrėti ir įsigyti tų prekių; prekių pardavimo skatinimas; reklamos agentūros; reklama; reklamos vietų ir reklaminės medžiagos nuoma; verslo vadybos pagalba; buhalterinė apskaita; verslo vadybos patarėjų paslaugos, verslo informacija, verslo vadybos ir organizavimo konsultacijos; rinkotyra; mokesčių apskaičiavimas, spausdinimas (mašinėle); verslo patarėjų, informacijos, konsultavimo ir vadybos abonentinės paslaugos; prekių rodymas; parodų rengimas komercijos ar reklamos reikmėms; reklaminių skelbimų platinimas; aukščiau išvardintų paslaugų verslo informacija.

38 telekomunikacijos; radijo, televizijos, palydovinės ir kabelinės televizijos transliavimas; naujienų agentūros; kompiuterizuotas pranešimų ir vaizdų perdavimas; telekomunikacinių įrengimų nuoma; abonentinės televizijos transliavimas; ryšiai per kompiuterių terminalus; elektroninis paštas; informacija apie telekomunikacijas.

41 radijo ir televizijos programų kūrimas; pramogos; švietimo paslaugos; tiesioginių laidų, pramoginių renginių (šou), pasilinksminimų, estrados artistų koncertų, teatro spektaklių, sporto varžybų, tekstų skelbimo, paskaitų, seminarų, kultūros ar mokomųjų parodų rengimas, konferencijų rengimas ir vedimas; kino filmų, vaizdajuosčių (videokasečių) nuoma; knygų leidyba; kino filmų kūrimas (gaminimas); videofilmų gamyba; garso įrašų montavimas; įrašų studijų paslaugos; vaizdajuosčių redagavimas; instruktavimas (pramogos ir švietimas); pramogų ir švietimo informacija.

---

(111) **37144** *(156)* 2008 06 17
(210) *98-2309* *(220)* *1998 06 24*
(186) *2018 06 24*

(732) FOMA BOHEMIA SPOL. S.R.O., ul.Jana Krušinky, 501 04 Hradec Kralove, CZ

(740) Reda Žabolienė, 7, Advokatės Redos Žabolienės kontora METIDA, Verslo centras VERTAS, Gynėjų g. 16, LT-01109 Vilnius, LT

(540)

FOMA

(511)

1 cheminiai reagentai, naudojami pramonėje ir fotografijoje, nepriskirti prie kitų klasių; cheminės medžiagos (pramonės reikmėms); fotografijos cheminiai preparatai.

---

(111) **37184** *(156)* 2008 07 10
(210) *98-2555* *(220)* *1998 07 23*
(186) *2018 07 23*

(732) PIONEER CORPORATION, 4-1, Meguro 1-chome, Meguro-ku, Tokyo, JP

(740) Marija Lenkutienė, 6, Patentinių paslaugų centras, UAB, J.Basanavičiaus g. 11/1, LT-03108 Vilnius, LT

(540)

Pioneer

(531) 27.5

(511)

9 moksliniai, jūriniai, geodeziniai, elektriniai, fotografijos, kinematografijos, optiniai, svėrimo, matavimo, signalizavimo, tikrinimo (priežiūros), gelbėjimo, mokymo prietaisai ir aparatai; garso ar vaizdo įrašymo, perdavimo ar atkūrimo aparatūra; magnetinės duomenų laikmenos, garso įrašų diskai; prekybos automatai ir monetinių aparatų mechanizmai; kasos aparatai, skaičiavimo mašinos, duomenų dorojimo įrenginiai ir kompiuteriai, gesintuvai; videodiskų grotuvai ir videodiskų įrašams skirti aparatai, kompaktinių diskų grotuvai ir kompaktinių diskų įrašams skirti aparatai, juostiniai grotuvai ir magnetofonai, įrašų leistuvai, stiprintuvai, radijo aparatai ir tiuneriai, audio- ir videoimtuvai, televizijos aparatai, garsiakalbiai, garsiakalbių garsintuvai; mikrofonai ir mikrofonai, skirti montažui; ausinės, garso įrašų diskų valymo prietaisai, antenos, telefonų aparatai, diskiniai atminties įrenginiai ir monetiniai muzikos automatai; videodiskai, kompaktiniai diskai, audio- ir video- juostos, magnetinės juostos, garso įrašų diskai; videokameros; kompiuterių išoriniai įrenginiai, klaviatūros, kompiuterių atminties įrenginiai, spausdintuvai naudojami su kompiuteriais; pastoviosios atminties kompaktinių diskų (CD-ROM) kaupikliai ir pastoviosios atminties kompaktinių diskų (CD-ROM) automatinio duomenų keitimo įrenginiai, optinių diskų kaupikliai ir optinių diskų automatinio duomenų keitimo įrenginiai; įrašyta kompiuterių programinė įranga ir kompiuterių valdymo programos bei kompiuterinės žaidimų programos; pastoviosios atminties kompaktiniai diskai (CD-ROM), optiniai ir magnetiniai diskai, lankstieji diskai; integrinės grandinės, puslaidininkiai, žaidimų aparatai (naudojami tik su televizoriais), distancinio valdymo aparatai; perkodavimo aparatai, skirti kabelinei televizijai; brūkšninio kodo skaitymo įrenginiai, audiovizualiniai mokymo prietaisai, navigacijos įranga; laidų jungtys, baterijos, elektros kabeliai, garsiakalbių dėžės, audiolaikmačiai, dėžės audioaparatūrai, kėdės su įkomponuota garso atgaminimo aparatūra ir kūno vibratoriais, akustiniai diafragmų aparatai; žiūronai.

37 elektrinių prietaisų ir aparatų instaliacija, techninė priežiūra ir remontas; garso ar vaizdo įrašymo, perdavimo ir atkūrimo aparatūros, telefonų aparatų, kontorų įrangos ir prietaisų, prekybos automatų bei monetinių aparatų mechanizmų, duomenų dorojimo įrenginių ir kompiuterių, gamybinių įrenginių, garsiakalbių dėžučių bei lentynų audio- ir video- aparatūrai instaliacija, techninė priežiūra ir remontas.

---

(111) **37191** *(156)* 2008 06 19
(210) *98-3088* *(220)* *1998 09 16*
(186) *2018 09 16*

(732) PFIZER PRODUCTS INC, a Connecticut Corporation, Eastern Point Road, Groton, Connecticut 06340, US

(740) Marija Lenkutienė, 6, Patentinių paslaugų centras, UAB, J.Basanavičiaus g. 11/1, LT-03108 Vilnius, LT

(540)

ALOND

(511)

5 farmacijos, veterinarijos ir higienos preparatai; dietiniai produktai (medicinos reikmėms), kūdikių maistas; pleistrai, tvarsliava; dantų plombavimo ir dantų išlajų gamybos medžiagos; dezinfekavimo preparatai; kenkėjų naikinimo preparatai; fungicidai, herbicidai.

---

(111) **37193** *(156)* 2008 07 15
(210) *98-3106* *(220)* *1998 09 18*
(186) *2018 09 18*

(732) L'OREAL, Societe Anonyme, 14, Rue Royale, 75008 Paris, FR

(540)

L'OREAL, NES AŠ TO VERTA

(511)

3 kvepalai, tualetinis vanduo; vonių ir dušo druskos (ne medicinos reikmėms); tualetinis muilas; dezodorantai (asmeniniai); kosmetika, būtent: veido, kūno ir rankų kremai, kosmetinis pienelis, losjonai, želė, pudra; kosmetiniai įdegimo preparatai; grimo preparatai;

šampūnai; kosmetiniai plaukų priežiūros preparatai, būtent: želė, putos, balzamas, plaukų lakas; plaukų dažai ir plaukų dažų blukinimo preparatai; ilgalaikio plaukų garbanojimo preparatai, plaukų garbanojimo preparatai; eteriniai aliejai (asmeniniam naudojimui); dantų milteliai ir pastos.

---

(111) **37274** *(156)* 2008 07 09
(210) *98-2694* *(220)* *1998 08 06*
(186) *2018 08 06*
(732) UAB “RŪTA”, Tilžės g. 133, LT-76349 Šiauliai, LT
(740) Tatjana Sterlina, 37, UAB “Intels”, Naugarduko g. 32 / 2, LT-03225 Vilnius, LT
(540)

MEDĖJA

(511)
30 saldainiai, šokoladiniai saldainiai, konditerijos gaminiai.

---

(111) **37275** *(156)* 2008 07 09
(210) *98-2696* *(220)* *1998 08 06*
(186) *2018 08 06*
(732) UAB “RŪTA”, Tilžės g. 133, LT-76349 Šiauliai, LT
(740) Tatjana Sterlina, 37, UAB “Intels”, Naugarduko g. 32 / 2, LT-03225 Vilnius, LT
(540)

PRAMUŠTGALVIS

(511)
30 saldainiai, šokoladiniai saldainiai, konditerijos gaminiai.

---

(111) **37276** *(156)* 2008 07 09
(210) *98-2697* *(220)* *1998 08 06*
(186) *2018 08 06*
(732) UAB “RŪTA”, Tilžės g. 133, LT-76349 Šiauliai, LT
(740) Tatjana Sterlina, 37, UAB “Intels”, Naugarduko g. 32 / 2, LT-03225 Vilnius, LT
(540)

GAUSOS RAGAS

(511)
30 saldainiai, šokoladiniai saldainiai, konditerijos gaminiai.

---

(111) **37277** *(156)* 2008 07 09
(210) *98-2698* *(220)* *1998 08 06*
(186) *2018 08 06*
(732) UAB “RŪTA”, Tilžės g. 133, LT-76349 Šiauliai, LT
(740) Tatjana Sterlina, 37, UAB “Intels”, Naugarduko g. 32 / 2, LT-03225 Vilnius, LT
(540)

IŠDAIGA

(511)
30 saldainiai, šokoladiniai saldainiai, konditerijos gaminiai.

---

(111) **37290** *(156)* 2008 06 19
(210) *98-3021* *(220)* *1998 09 09*
(186) *2018 09 09*
(732) PFIZER PRODUCTS INC, a Connecticut Corporation, Eastern Point Road, Groton, Connecticut 06340, US
(740) Marija Lenkutienė, 6, Patentinių paslaugų centras, UAB, J.Basanavičiaus g. 11/1, LT-03108 Vilnius, LT
(540)

GEODON

(511)
5 farmacijos, veterinarijos ir higienos preparatai; dietiniai produktai (medicinos reikmėms), kūdikių maistas; pleistrai, tvarsliava; dantų plombavimo ir dantų išlajų gamybos medžiagos; dezinfekavimo preparatai; kenkėjų naikinimo preparatai; fungicidai, herbicidai.

---

(111) **37338** *(156)* 2008 07 14
(210) *98-2901* *(220)* *1998 08 27*
(186) *2018 08 27*
(732) GEOPOST INTERNATIONAL MANAGEMENT & DEVELOPMENT HOLDING GmbH, Wailandstr.1, DE-63742 Aschaffenburg, DE
(740) Vytautas Dovydėnas, 1, V. Grybo g. 41-38, LT-10320 Vilnius, LT
(540)



(531) 26.15, 29.1
(591) juoda, balta, geltona, mėlyna, žalia.
(511)
39 laiškų ir pakuočių bei siuntinių paskirstymas bei pristatymas (pašto paslaugos); vežimas; prekių pakavimas ir sandėliavimas.

---

(111) **37416** *(156)* 2008 07 09
(210) *98-2866* *(220)* *1998 08 25*
(186) *2018 08 25*
(732) EMC CORPORATION, 171 South Street, Hopkinton, Massachusetts 01748-9103, US
(740) Tatjana Sterlina, 37, UAB “Intels”, Naugarduko g. 32 / 2, LT-03225 Vilnius, LT
(540)

EMC²

(531) 27.5
(511)
9 duomenų dorojimo įrenginiai, procesoriai; kompiuterių atminties įrenginiai, kompiuterių programinė įranga, kompiuterių išoriniai įrenginiai (skirti duomenų rinkimui).

---

(111) **37417** *(156)* 2008 07 09
(210) *98-2867* *(220)* *1998 08 25*
(186) *2018 08 25*
(732) EMC CORPORATION, 171 South Street, Hopkinton, Massachusetts 01748-9103, US
(740) Tatjana Sterlina, 37, UAB “Intels”, Naugarduko g. 32 / 2, LT-03225 Vilnius, LT
(540)

EMC

(511)
9 duomenų dorojimo įrenginiai, procesoriai; kompiuterių atminties įrenginiai, kompiuterių programinė įranga, kompiuterių išoriniai įrenginiai (skirti duomenų rinkimui).

---

(111) **37447** *(156)* 2008 07 11
(210) *98-2521* *(220)* *1998 07 21*
(186) *2018 07 21*

(732) UAB “BIRŠTONO MINERALINIAI VANDENYS” IR KO, B.Sruogos g. 7, LT-59209 Biržtonas, LT
(740) Otilija Klimaitienė, 35, AAA Baltic Service Company, J. Jasinskio g. 16B, Biurų centras Victoria, LT-01112 Vilnius, LT
(540)



(531) 2.9, 24.13, 25.1, 27.1, 29.1
(591) žalia, smėlinė, ruda, bronzinė, balta.
(511)
32 gaivieji mineraliniai vandenys; mineralinis vanduo (gėrimas).

---

(111) **37450** *(156)* 2008 07 11
(210) *98-2583* *(220)* *1998 07 28*
(186) *2018 07 28*
(732) BACARDI & COMPANY LIMITED, Aeulestrasse 5, 9490 Vaduz, LI
(740) Reda Žabolienė, 7, Advokatės Redos Žabolienės kontora METIDA, Verslo centras VERTAS, Gynėjų g. 16, LT-01109 Vilnius, LT
(540)

SAPPHIRE

(511)
33 svaigieji gėrimai, būtent džinas.

---

(111) **37464** *(156)* 2008 07 15
(210) *98-3147* *(220)* *1998 09 23*
(186) *2018 09 23*
(732) THE POLO/LAUREN COMPANY, L.P., 650 Madison Avenue, New York, New York 10022, US
(540)

RALPH LAUREN ROMANCE

(511)
3 kvepalai, odekolonas, aromatinės medžiagos, losjonai ir balzamai po skutimosi, tualetinės priemonės nuo prakaitavimo, asmeniniai dezodorantai, talko milteliai, tualetinis vanduo, kūno pudra; kosmetika ir grožio priežiūros preparatai, tarp jų veido ir kūno kremai ir losjonai, odos savaiminio įdegimo ir odos įdegimo kremai ir losjonai, kremai ir losjonai apsaugai nuo saulės (ne medicinos reikmėms); plaukų priežiūros preparatai, tarp jų šampūnai, plaukų kondicionavimo preparatai, plaukų kremai ir losjonai, briliantinai, galvos odą stimuliuojantys preparatai; vonių bei dušo preparatai, tarp jų tualetinis muilas, kūno šampūnai ir kūno odos valymo ir glotninimo preparatai, vonių druskos, vonių ir dušo geliai, vonių ir dušo aliejai ir eteriniai aliejai.

---

(111) **37466** *(156)* 2008 07 14
(210) *98-3455* *(220)* *1998 10 26*
(186) *2018 10 26*
(732) WYETH, a Delaware Corporation, Five Giralda Farms, Madison, New Jersey 07940-0874, US
(740) Reda Žabolienė, 7, Advokatės Redos Žabolienės kontora METIDA, Verslo centras VERTAS, Gynėjų g. 16, LT-01109 Vilnius, LT
(540)

CHILDREN'S ADVIL

(511)
5 farmacijos preparatai (vaikams).

---

(111) **37491** *(156)* 2008 07 15
(210) *98-1251* *(220)* *1998 04 21*
(186) *2018 04 21*
(732) SB PHARMCO PUERTO RICO INC, The Prentice Hall Corporation System of Puerto Rico Inc., c/o FGR Corporate Services, Inc., BBV Tower, 8th Floor, 254 Munoz Rivera, San Juan, Puerto Rico 00936-3507, PR
(740) Marija Lenkutienė, 6, Patentinių paslaugų centras, UAB, J.Basanavičiaus g. 11/1, LT-03108 Vilnius, LT
(540)

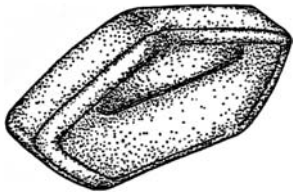

(554) Erdvinis ženklas
(531) 19.13
(511)
5 farmaciniai ir gydomieji preparatai bei medžiagos (nepriskirti prie kitų klasių).

---

(111) **37527** *(156)* 2008 06 17
(210) *98-2366* *(220)* *1998 07 01*
(186) *2018 07 01*
(732) COMPAGNIE GENERALE DES ETABLISSEMENTS MICHELIN, 12 cours Sablon, 63000 Clermont-Ferrand, FR
(540)

PRIMACY

(511)
12 transporto priemonių ratų padangos ir padangų kameros, protektorių juostos (padangoms atnaujinti).
(310)(320)(330) 98/712620, 1998 01 09, FR

---

(111) **37549** *(156)* 2008 07 10
(210) *98-2699* *(220)* *1998 08 06*
(186) *2018 08 06*
(732) UAB “RŪTA”, Tilžės g. 133, LT-76349 Šiauliai, LT
(740) Tatjana Sterlina, 37, UAB “Intels”, Naugarduko g. 32 / 2, LT-03225 Vilnius, LT

(540)

TÊTE À TÊTE

(531) 28.19
(511)
30 saldainiai, šokoladiniai saldainiai, konditerijos gaminiai.

---

(111) **37652** (156) 2008 07 09
(210) *98-3424* (220) *1998 10 20*
(186) *2018 10 20*
(732) UAB "LIETUVOS RYTAS", Gedimino pr.12A, LT-01103 Vilnius, LT
(740) Marija Lenkutienė, 6, Patentinių paslaugų centras, UAB, J.Basanavičiaus g. 11/1, LT-03108 Vilnius, LT
(540)



(531) 27.5, 29.1
(591) ruda, juoda.
(511)
16 spaudiniai, periodiniai leidiniai, žurnalai.
(523) LIETUVOS

---

(111) **37653** (156) 2008 07 09
(210) *98-3425* (220) *1998 10 20*
(186) *2018 10 20*
(732) UAB "LIETUVOS RYTAS", Gedimino pr.12A, LT-01103 Vilnius, LT
(740) Marija Lenkutienė, 6, Patentinių paslaugų centras, UAB, J.Basanavičiaus g. 11/1, LT-03108 Vilnius, LT
(540)



(531) 21.3, 27.5, 29.1
(591) ruda, juoda.
(511)
16 spaudiniai, periodiniai leidiniai, žurnalai.
(523) LIETUVOS

---

(111) **37810** (156) 2008 07 09
(210) *98-2418* (220) *1998 07 07*
(186) *2018 07 07*
(732) FORD MOTOR COMPANY, The American Road, Dearborn, Michigan 48121, US
(740) Marius Jakulis Jason, 3, AAA Baltic Service Company, J. Jasinskio g. 16B, Biurų centras Victoria, LT-01112 Vilnius, LT
(540)

PUMA

(511)
12 motorinės antžeminės transporto priemonės, jų dalys ir priedai (nepriskirti prie kitų klasių).

---

(111) **37828** (156) 2008 07 01
(210) *98-2457* (220) *1998 07 13*
(186) *2018 07 13*
(732) VIEŠOJI ĮSTAIGA ANTAKALNIO POLIKLINIKA, Antakalnio g.59, 2040 Vilnius, LT
(740) Marija Lenkutienė, 6, Patentinių paslaugų centras, UAB, J.Basanavičiaus g. 11/1, LT-03108 Vilnius, LT
(540)



(531) 24.13, 27.1
(511)
42 medicinos pagalba, klinikos, ligoninės, medicininis slaugymas, sveikatos priežiūra; stomatologų paslaugos, akušerinės paslaugos, sveikatos priežiūros specialistų konsultacijos (nesusijusios su verslu).

---

(111) **37831** (156) 2008 07 15
(210) *98-2461* (220) *1998 07 13*
(186) *2018 07 13*
(732) COSMEC SPA, Via delle Industrie 9, 20070 San Zenone Al Lambro (Milano), IT
(740) Nijolė Viktorija Mickevičienė, 11, Panerių g. 79A, LT-48425 Kaunas, LT
(540)

BES BEAUTY & SCIENCE

(511)
3 odos ir plaukų priežiūros kosmetikos preparatai; kosmetika; kvepalai; plaukų dažai (tarp jų šviesinantys); plaukų garbanojimo preparatai; ilgalaikio plaukų sugarbanojimo preparatai; šampūnai.
5 farmacijos ir higienos preparatai odos ir plaukų priežiūrai bei gydymui.

---

(111) **37834** (156) 2008 07 15
(210) *98-2484* (220) *1998 07 15*
(186) *2018 07 15*
(732) WYETH, a Delaware Corporation, Five Giralda Farms, Madison, New Jersey 07940-0874, US
(740) Reda Žabolienė, 7, Advokatės Redos Žabolienės kontora METIDA, Verslo centras VERTAS, Gynėjų g. 16, LT-01109 Vilnius, LT
(540)

WHITEHALL®

(531) 7.1, 26.3, 27.5
(511)
5 farmacijos, veterinarijos ir higienos preparatai; dietiniai produktai (medicinos reikmėms), kūdikių maistas; pleistrai, tvarsliava; dantų plombavimo ir dantų išlajų gamybos medžiagos; dezinfekavimo preparatai; kenkėjų naikinimo preparatai; fungicidai, herbicidai.

---

(111) **37835** (156) 2008 07 14
(210) *98-2485* (220) *1998 07 15*
(186) *2018 07 15*

(732) WYETH, a Delaware Corporation, Five Giralda Farms, Madison, New Jersey 07940-0874, US
(740) Reda Žabolienė, 7, Advokatės Redos Žabolienės kontora METIDA, Verslo centras VERTAS, Gynėjų g. 16, LT-01109 Vilnius, LT
(540)



(531) 27.1
(511)
5 farmacijos, veterinarijos ir higienos preparatai; dietiniai produktai (medicinos reikmėms), kūdikių maistas; pleistrai, tvarsliava; dantų plombavimo ir dantų išlajų gamybos medžiagos; dezinfekavimo preparatai; kenkėjų naikinimo preparatai; fungicidai, herbicidai.

---

(111) **37837** *(156)* 2008 07 10
(210) *98-2487* *(220)* *1998 07 16*
(186) *2018 07 16*
(732) TRUSSARDI SPA, Piazza Duse 4, 20122 Milano, IT
(540)



(531) 3.1
(511)
25 drabužiai, avalynė, galvos apdangalai.

---

(111) **37845** *(156)* 2008 07 14
(210) *98-2558* *(220)* *1998 07 23*
(186) *2018 07 23*
(732) AKCINĖ BENDROVĖ "KALNAPILIO-TAURO GRUPĖ", Taikos al. 1, LT-35147 Panevėžys, LT
(740) Marius Jakulis Jason, 3, AAA Baltic Service Company, J. Jasinskio g. 16B, Biurų centras Victoria, LT-01112 Vilnius, LT
(540)

TAURAS

(511)
32 alus.
35 prekių sukaupimas (išskyrus vežimą) kitiems, teikiantis pirkėjams galimybę patogiai apžiūrėti ir įsigyti tų prekių.
42 aprūpinimas maisto produktais, barų paslaugos, kavinės, kavos barai, restoranai, savitarnos.

---

(111) **37851** *(156)* 2008 07 09
(210) *98-0802* *(220)* *1998 03 05*
(186) *2018 03 05*
(732) UAB "MINERALINIAI VANDENYS", J.Jasinskio g. 16, LT-01112 Vilnius, LT
(740) Leonas Antanas Kučinskas, 4, Dr. Leono A. Kučinsko patentinių paslaugų firma, Kaštonų g. 5-7, LT-01107 Vilnius, LT
(540)

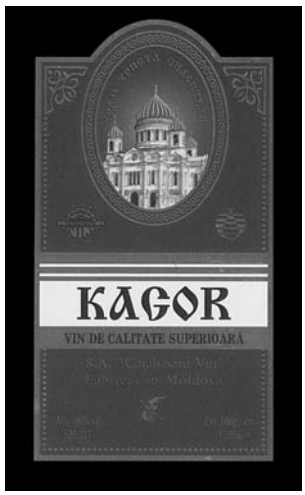

(531) 7.1, 25.1, 26.1, 28.5, 29.1
(591) juoda, balta, ruda, aukso.
(561) CHRAM CHRISTA SPASITELIA
(511)
33 moldaviškas vynas (kahoras).

---

(111) **37868** *(156)* 2008 07 09
(210) *98-2948* *(220)* *1998 09 01*
(186) *2018 09 01*
(732) SWEP INTERNATIONAL AB, P.O.Box 105, SE-261 22 Landskrona, SE
(740) Reda Žabolienė, 7, Advokatės Redos Žabolienės kontora METIDA, Verslo centras VERTAS, Gynėjų g. 16, LT-01109 Vilnius, LT
(540)



(531) 24.15, 27.5
(511)
11 šilumokaičiai bei jų dalys, detalės ir fitingai (priskirti prie 11 klasės).

---

(111) **37883** *(156)* 2008 07 09
(210) *98-4095* *(220)* *1998 12 29*
(186) *2018 12 29*
(732) UAB "RŪTA", Tilžės g. 133, LT-76349 Šiauliai, LT
(740) Tatjana Sterlina, 37, UAB "Intels", Naugarduko g. 32 / 2, LT-03225 Vilnius, LT
(540)

HOBIS

(511)
30 saldainiai, šokoladiniai saldainiai, šokoladas.

---

(111) **37901** *(156)* 2008 07 11
(210) *98-3592* *(220)* *1998 11 10*
(186) *2018 11 10*
(732) KAZYS J. BOBELIS, Pilies g.42-13, 2001 Vilnius, LT
(740) Marija Lenkutienė, 6, Patentinių paslaugų centras, UAB, J.Basanavičiaus g. 11/1, LT-03108 Vilnius, LT
(540)

BOBELINĖ

(511)
32 gaivieji gėrimai; vaisių gėrimai ir vaisių sultys; sirupai ir kiti gėrimų gaminimo mišiniai.
33 svaigieji gėrimai (išskyrus alų).

---

(111) **37942** *(156)* 2008 07 15
(210) *98-2929* *(220)* *1998 08 31*
(186) *2018 08 31*
(732) JULIUS MEINL INDUSTRIEHOLDING GmbH, Julius Meinl Gasse 3-7, 1160 Vienna, AT
(740) Marius Jakulis Jason, 3, AAA Baltic Service Company, J. Jasinskio g. 16B, Biurų centras Victoria, LT-01112 Vilnius, LT
(540)



(531) 2.5, 25.1, 26.4, 29.1
(591) raudona, juoda, balta, žydra, žalsva, samaninė.
(511)
30 kava, tirpi kava, kavos pakaitalai.

---

(111) **37943** *(156)* 2008 07 15
(210) *98-2930* *(220)* *1998 08 31*
(186) *2018 08 31*
(732) JULIUS MEINL INDUSTRIEHOLDING GmbH, Julius Meinl Gasse 3-7, 1160 Vienna, AT
(740) Marius Jakulis Jason, 3, AAA Baltic Service Company, J. Jasinskio g. 16B, Biurų centras Victoria, LT-01112 Vilnius, LT
(540)



(531) 2.5, 25.1, 26.4, 29.1
(591) raudona, juoda, balta, žydra, ruda, mėlyna, žalsva, samaninė.
(511)
30 kava, tirpi kava, kavos pakaitalai.

---

(111) **37944** *(156)* 2008 07 15
(210) *98-2931* *(220)* *1998 08 31*
(186) *2018 08 31*
(732) JULIUS MEINL INDUSTRIEHOLDING GmbH, Julius Meinl Gasse 3-7, 1160 Vienna, AT
(740) Marius Jakulis Jason, 3, AAA Baltic Service Company, J. Jasinskio g. 16B, Biurų centras Victoria, LT-01112 Vilnius, LT
(540)

Meinl Kaffee

(531) 27.5
(511)
30 kava, tirpi kava, kavos pakaitalai.

---

(111) **37945** *(156)* 2008 07 15
(210) *98-2932* *(220)* *1998 08 31*
(186) *2018 08 31*
(732) JULIUS MEINL INDUSTRIEHOLDING GmbH, Julius Meinl Gasse 3-7, 1160 Vienna, AT
(740) Marius Jakulis Jason, 3, AAA Baltic Service Company, J. Jasinskio g. 16B, Biurų centras Victoria, LT-01112 Vilnius, LT
(540)



(531) 2.5, 26.4, 29.1
(591) raudona, juoda, balta, žydra, žalsva, samaninė.
(511)
30 kava, arbata, kakava, cukrus, ryžiai, tapijoka, sago kruopos, kavos pakaitalai; miltai ir grūdų produktai, duona, pyragas ir konditerijos gaminiai, ledai; medus, sirupas; mielės, kepimo milteliai; druska, garstyčios; actas, padažai; prieskoniai; ledas.

---

(111) **37946** *(156)* 2008 07 15
(210) *98-2933* *(220)* *1998 08 31*
(186) *2018 08 31*
(732) JULIUS MEINL INDUSTRIEHOLDING GmbH, Julius Meinl Gasse 3-7, 1160 Vienna, AT
(740) Marius Jakulis Jason, 3, AAA Baltic Service Company, J. Jasinskio g. 16B, Biurų centras Victoria, LT-01112 Vilnius, LT
(540)

JULIUS MEINL

(511)
30 kava, arbata, kakava, cukrus, ryžiai, tapijoka, sago kruopos, kavos pakaitalai; miltai ir grūdų produktai, duona, pyragas ir konditerijos gaminiai, ledai; medus, sirupas; mielės, kepimo milteliai; druska, garstyčios; actas, padažai; prieskoniai; ledas.

---

(111) **37980** *(156)* 2008 07 11
(210) *98-2785* *(220)* *1998 08 17*
(186) *2018 08 17*

(732) THE PROCTER & GAMBLE COMPANY, One Procter & Gamble Plaza, Cincinnati, Ohio, US
(740) Marius Jakulis Jason, 3, AAA Baltic Service Company, J. Jasinskio g. 16B, Biurų centras Victoria, LT-01112 Vilnius, LT
(540)

STRETCH

(566) Ištempimas
(511)
3 balinimo preparatai ir kitos skalbimo medžiagos; valymo, poliravimo, šveitimo ir švitrinamojo apdirbimo preparatai; muilas; parfumerija, eteriniai aliejai, kosmetika, plaukų losjonai; dantų milteliai ir pastos.

---

(111) **38028** *(156)* 2008 07 11
(210) *98-2748* *(220)* *1998 08 11*
(186) *2018 08 11*
(732) THE PROCTER & GAMBLE COMPANY, One Procter & Gamble Plaza, Cincinnati, Ohio, US
(740) Marius Jakulis Jason, 3, AAA Baltic Service Company, J. Jasinskio g. 16B, Biurų centras Victoria, LT-01112 Vilnius, LT
(540)

LASH ENHANCER

(566) Blakstienų didintuvas
(511)
3 kosmetika, būtent kosmetiniai dažai (blakstienų ir akių vokų).

---

(111) **38033** *(156)* 2008 06 20
(210) *98-2804* *(220)* *1998 08 18*
(186) *2018 08 18*
(732) FOSROC INTERNATIONAL LIMITED, No. 11 Grosvenor Crescent, London SW1X 7EE, GB
(740) Reda Žabolienė, 7, Advokatės Redos Žabolienės kontora METIDA, Verslo centras VERTAS, Gynėjų g. 16, LT-01109 Vilnius, LT
(540)



(531) 4.5, 26.4
(511)
1 chemijos produktai, naudojami pramonėje, mokslo reikmėms; neapdirbtos sintetinės dervos; cheminiai preparatai, cheminės medžiagos statybos, civilinės statybos ir kasybos pramonės reikmėms; cheminės medžiagos (klijų pramonės reikmėms), lipniosios medžiagos (pramonės reikmėms); medžių plyšių glaistai (miškininkystei); cemento apsaugos preparatai (išskyrus dažus ir aliejus); cemento hidrofobiniai preparatai (išskyrus dažus); liejinių atpalaidavimo (atskyrimo) preparatai; mūro hidroizoliacijos preparatai (išskyrus dažus); klijai (pramonės reikmėms); epoksidinės dervos (neapdorotos); karbiurizatoriai (metalurgijai); liejimo formų rišamosios medžiagos.
17 glaistas, gumos ar plastiko užpildai (taisymui).

---

(111) **38072** *(156)* 2008 07 11
(210) *98-2511* *(220)* *1998 07 20*
(186) *2018 07 20*
(732) YAMANOUCHI EUROPE BV, Elisabethhof 19, 2353 EW Leiderdorp, NL
(740) Marius Jakulis Jason, 3, AAA Baltic Service Company, J. Jasinskio g. 16B, Biurų centras Victoria, LT-01112 Vilnius, LT
(540)

FORCID SOLUTAB

(511)
5 farmacijos preparatai, vaistai žmonių reikmėms.

---

(111) **38104** *(156)* 2008 07 15
(210) *98-3097* *(220)* *1998 09 17*
(186) *2018 09 17*
(732) WYETH, a Delaware Corporation, Five Giralda Farms, Madison, New Jersey 07940-0874, US
(740) Reda Žabolienė, 7, Advokatės Redos Žabolienės kontora METIDA, Verslo centras VERTAS, Gynėjų g. 16, LT-01109 Vilnius, LT
(540)

PROMISE

(511)
5 farmacijos, veterinarijos ir higienos preparatai; dietiniai produktai (medicinos reikmėms), kūdikių maistas; pleistrai, tvarsliava; dantų plombavimo ir dantų išlajų gamybos medžiagos; dezinfekavimo preparatai; kenkėjų naikinimo preparatai; fungicidai, herbicidai.

---

(111) **38155** *(156)* 2008 07 11
(210) *98-2607* *(220)* *1998 07 29*
(186) *2018 07 29*
(732) PERFETTI VAN MELLE SPA, Via XXV Aprile 7, 20020 Lainate (MI), IT
(740) Marius Jakulis Jason, 3, AAA Baltic Service Company, J. Jasinskio g. 16B, Biurų centras Victoria, LT-01112 Vilnius, LT
(540)



(554) Erdvinis ženklas
(531) 8.1, 21.1, 25.1
(511)
28 žaidimai, žaislai.
30 saldainiai (ledinukai).

(111) **38216** *(156)* 2008 07 14
(210) *98-3427* *(220)* *1998 10 20*
(186) *2018 10 20*
(732) WYETH, a Delaware Corporation, Five Giralda Farms, Madison, New Jersey 07940-0874, US
(740) Reda Žabolienė, 7, Advokatės Redos Žabolienės kontora METIDA, Verslo centras VERTAS, Gynėjų g. 16, LT-01109 Vilnius, LT
(540)

BENEFIX

(511)
5 farmaciniai preparatai (hemofilijai gydyti).

---

(111) **38292** *(156)* 2008 07 10
(210) *98-2398* *(220)* *1998 07 02*
(186) *2018 07 02*
(732) THE PROCTER & GAMBLE COMPANY, One Procter & Gamble Plaza, Cincinnati, OH 45202, US
(740) Marius Jakulis Jason, 3, AAA Baltic Service Company, J. Jasinskio g. 16B, Biurų centras Victoria, LT-01112 Vilnius, LT
(540)



(531) 27.5
(511)
3 muilas, parfumerija, eteriniai aliejai, kosmetika, plaukų losjonai; odos, galvos odos ir plaukų priežiūros, valymo ir gražinimo kosmetiniai preparatai, tarp jų šampūnai, kondicionavimo ir putų preparatai, plaukų lakas ir želė; plaukų dažai (tarp jų šviesinantys ir nuspalvinantys).
11 plaukų džiovintuvai ir jų dalys bei reikmenys (nepriskirti prie kitų klasių).
21 šepečiai (išskyrus teptukus) ir šukos, elektrinės šukos, tarp jų su elektrinėmis baterijomis, taip pat jų dalys ir priedai (nepriskirti prie kitų klasių).
41 kirpėjų mokyklos.
42 kirpyklos.

---

(111) **38293** *(156)* 2008 07 10
(210) *98-2412* *(220)* *1998 07 07*
(186) *2018 07 07*
(732) THE PROCTER & GAMBLE COMPANY, One Procter & Gamble Plaza, Cincinnati, Ohio, US
(740) Marius Jakulis Jason, 3, AAA Baltic Service Company, J. Jasinskio g. 16B, Biurų centras Victoria, LT-01112 Vilnius, LT
(540)

VS

(511)
3 muilas, parfumerija, eteriniai aliejai, kosmetika, plaukų losjonai; odos, galvos odos ir plaukų priežiūros, valymo ir gražinimo kosmetiniai preparatai, tarp jų šampūnai, kondicionavimo ir putų preparatai, plaukų lakas ir želė; plaukų dažai, tarp jų šviesinantys ir nuspalvinantys.
11 plaukų džiovintuvai ir jų dalys bei reikmenys (nepriskirti prie kitų klasių).
21 šepečiai (išskyrus teptukus) ir šukos, elektrinės šukos, tarp jų su elektrinėmis baterijomis, taip pat jų dalys ir priedai (nepriskirti prie kitų klasių).
41 kirpėjų mokyklos.
42 kirpyklos.

---

(111) **38294** *(156)* 2008 07 10
(210) *98-2413* *(220)* *1998 07 07*
(186) *2018 07 07*
(732) THE PROCTER & GAMBLE COMPANY, One Procter & Gamble Plaza, Cincinnati, Ohio, US
(740) Marius Jakulis Jason, 3, AAA Baltic Service Company, J. Jasinskio g. 16B, Biurų centras Victoria, LT-01112 Vilnius, LT
(540)

SASSOON

(531) 27.5
(511)
3 muilas, parfumerija, eteriniai aliejai, kosmetika, plaukų losjonai; odos, galvos odos ir plaukų priežiūros, valymo ir gražinimo kosmetiniai preparatai, tarp jų šampūnai, kondicionavimo ir putų preparatai, plaukų lakas ir želė; plaukų dažai tarp jų šviesinantys ir nuspalvinantys.
11 plaukų džiovintuvai ir jų dalys bei reikmenys (nepriskirti prie kitų klasių).
21 šepečiai (išskyrus teptukus) ir šukos, elektrinės šukos, tarp jų su elektrinėmis baterijomis, taip pat jų dalys ir priedai (nepriskirti prie kitų klasių).
41 kirpėjų mokyklos.
42 kirpyklos.

---

(111) **38295** *(156)* 2008 07 10
(210) *98-2414* *(220)* *1998 07 07*
(186) *2018 07 07*
(732) THE PROCTER & GAMBLE COMPANY, One Procter & Gamble Plaza, Cincinnati, Ohio, US
(740) Marius Jakulis Jason, 3, AAA Baltic Service Company, J. Jasinskio g. 16B, Biurų centras Victoria, LT-01112 Vilnius, LT
(540)

SASSOON

(511)
3 muilas, parfumerija, eteriniai aliejai, kosmetika, plaukų losjonai; odos, galvos odos ir plaukų priežiūros, valymo ir gražinimo kosmetiniai preparatai, tarp jų šampūnai, kondicionavimo ir putų preparatai, plaukų lakas ir želė; plaukų dažai, tarp jų šviesinantys ir nuspalvinantys.
11 plaukų džiovintuvai ir jų dalys bei reikmenys (nepriskirti prie kitų klasių).
21 šepečiai (išskyrus teptukus) ir šukos, elektrinės šukos, tarp jų su elektrinėmis baterijomis, taip pat jų dalys ir priedai (nepriskirti prie kitų klasių).
41 kirpėjų mokyklos.
42 kirpyklos.

---

(111) **38297** *(156)* 2008 07 14
(210) *98-2433* *(220)* *1998 07 09*
(186) *2018 07 09*

(732) PANEVĖŽIO MIESTO DAILĖS GALERIJA, Respublikos g.3, LT-35199 Panevėžys, LT
(740) Reda Žabolienė, 7, Advokatės Redos Žabolienės kontora METIDA, Verslo centras VERTAS, Gynėjų g. 16, LT-01109 Vilnius, LT
(540)



(531) 4.3, 26.4
(511)
41 kultūros ar mokomųjų parodų rengimas.

---

(111) **38302** *(156)* 2008 06 18
(210) *98-2495* *(220)* *1998 07 16*
(186) *2018 07 16*
(732) ASTRAZENECA UK LIMITED, 15 Stanhope Gate, London W1Y 6LN, GB
(740) Marius Jakulis Jason, 3, AAA Baltic Service Company, J. Jasinskio g. 16B, Biurų centras Victoria, LT-01112 Vilnius, LT
(540)

VAMYDEX

(511)
5 farmaciniai preparatai ir medžiagos (nepriskirtos prie kitų klasių).

---

(111) **38319** *(156)* 2008 07 21
(210) *98-3839* *(220)* *1998 12 07*
(186) *2018 12 07*
(732) WYETH HOLDINGS CORPORATION, Five Giralda Farms, Madison, New Jersey 07940, US
(740) Reda Žabolienė, 7, Advokatės Redos Žabolienės kontora METIDA, Verslo centras VERTAS, Gynėjų g. 16, LT-01109 Vilnius, LT
(540)

CENTRUM SILVER

(511)
5 farmacijos preparatai, būtent: polivitaminų/polimineralų preparatai ir maistiniai priedai (gydymo reikmėms).

---

(111) **38364** *(156)* 2008 07 09
(210) *98-2686* *(220)* *1998 08 06*
(186) *2018 08 06*
(732) THE DRAMBUIE LIQUEUR COMPANY LIMITED, 18 Westerton Road, Broxburn, EH52 5AQ Scotland, GB
(740) Marija Lenkutienė, 6, Patentinių paslaugų centras, UAB, J.Basanavičiaus g. 11/1, LT-03108 Vilnius, LT
(540)



(531) 24.1, 25.1, 25.3, 28.17
(511)
33 spiritiniai gėrimai, likeriai, svaigieji gėrimai (išskyrus alų).

---

(111) **38365** *(156)* 2008 07 09
(210) *98-2687* *(220)* *1998 08 06*
(186) *2018 08 06*
(732) THE DRAMBUIE LIQUEUR COMPANY LIMITED, 18 Westerton Road, Broxburn, EH52 5AQ Scotland, GB
(740) Marija Lenkutienė, 6, Patentinių paslaugų centras, UAB, J.Basanavičiaus g. 11/1, LT-03108 Vilnius, LT
(540)

ДРАМБУИ

(561) DRAMBUI
(531) 28.5
(511)
33 spiritiniai gėrimai, likeriai, svaigieji gėrimai (išskyrus alų).

---

(111) **38490** *(156)* 2008 06 19
(210) *98-3020* *(220)* *1998 09 09*
(186) *2018 09 09*
(732) PFIZER PRODUCTS INC, a Connecticut Corporation, Eastern Point Road, Groton, Connecticut 06340, US
(740) Marija Lenkutienė, 6, Patentinių paslaugų centras, UAB, J.Basanavičiaus g. 11/1, LT-03108 Vilnius, LT
(540)

VFEND

(511)
5 farmacijos, veterinarijos ir higienos preparatai; dietiniai produktai (medicinos reikmėms), kūdikių maistas; pleistrai, tvarsliava; dantų plombavimo ir dantų išlajų gamybos medžiagos; dezinfekavimo preparatai; kenkėjų naikinimo preparatai; fungicidai, herbicidai.

---

(111) **38492** *(156)* 2008 07 16
(210) *98-3204* *(220)* *1998 09 25*
(186) *2018 09 25*
(732) BAYER SCHERING PHARMA AG, Muellerstrasse 178, 13353 Berlin, DE
(740) Marius Jakulis Jason, 3, AAA Baltic Service Company, J. Jasinskio g. 16B, Biurų centras Victoria, LT-01112 Vilnius, LT
(540)

MENOSTAR

(511)
5 farmaciniai preparatai, tarp jų klimakterinių susirgimų gydymui.

---

(111) **38493** *(156)* 2008 07 11
(210) *98-3211* *(220)* *1998 09 28*
(186) *2018 09 28*
(732) OPEL EISENACH GmbH, Adam-Opel-Strasse 100, D-99817 Eisenach, DE
(740) Reda Žabolienė, 7, Advokatės Redos Žabolienės kontora METIDA, Verslo centras VERTAS, Gynėjų g. 16, LT-01109 Vilnius, LT

(540)

Opel iso plus

(531) 27.5, 29.1
(591) juoda, pilka, geltona.
(511)
7 motorinių transporto priemonių variklių dalys.
12 motorinės transporto priemonės ir jų dalys.
35 verslo vadybos pagalba.
41 švietimo paslaugos, susiję su transporto priemonėmis ir motorinių transporto priemonių technine priežiūra ir prekyba jomis.
42 motorinių transporto priemonių kokybės tikrinimas; motorinių transporto priemonių techninės priežiūros ir paruošimo pardavimui kokybės tikrinimas, naudojant kokybės tikrinimo sistemas.

---

(111) **38575** *(156)* 2008 06 20
(210) *98-3255* *(220)* *1998 10 01*
(186) *2018 10 01*
(732) R & A BAILEY & CO, Nangor House, Nangor Road, Dublin 12, IE
(740) Tatjana Sterlina, 37, UAB “Intels”, Naugarduko g. 32 / 2, LT-03225 Vilnius, LT
(540)

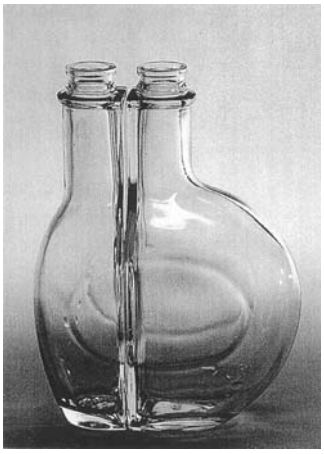

(554) Erdvinis ženklas
(531) 19.7
(511)
33 svaigieji gėrimai (išskyrus alų).
35 įvairių prekių sukaupimas (išskyrus gabenimą) kitiems, įgalinantis pirkėjus patogiai apžiūrėti ir įsigyti tų prekių.

---

(111) **38644** *(156)* 2008 07 14
(210) *98-2465* *(220)* *1998 07 14*
(186) *2018 07 14*
(732) UAB “RORIS” IR KO, Balelių km., Taujėnų sen., 20343 Ukmergės r., LT
(740) Tatjana Sterlina, 37, UAB “Intels”, Naugarduko g. 32 / 2, LT-03225 Vilnius, LT
(540)

RORIS

(511)
25 drabužiai, apranga, avalynė, galvos apdangalai.
35 prekių sukaupimas (išskyrus vežimą) kitiems, teikiantis pirkėjams galimybę patogiai apžiūrėti ir įsigyti tų prekių.
40 siuvimas.

---

(111) **38645** *(156)* 2008 07 14
(210) *98-2466* *(220)* *1998 07 14*
(186) *2018 07 14*
(732) UAB “RORIS” IR KO, Balelių km., Taujėnų sen., 20343 Ukmergės r., LT
(740) Tatjana Sterlina, 37, UAB “Intels”, Naugarduko g. 32 / 2, LT-03225 Vilnius, LT
(540)



(531) 2.3
(511)
25 drabužiai, apranga, avalynė, galvos apdangalai.
35 prekių sukaupimas (išskyrus vežimą) kitiems, teikiantis pirkėjams galimybę patogiai apžiūrėti ir įsigyti tų prekių.
40 siuvimas.

---

(111) **38760** *(156)* 2008 07 14
(210) *98-3990* *(220)* *1998 12 21*
(186) *2018 12 21*
(732) WYETH, a Delaware Corporation, Five Giralda Farms, Madison, New Jersey 07940-0874, US
(740) Reda Žabolienė, 7, Advokatės Redos Žabolienės kontora METIDA, Verslo centras VERTAS, Gynėjų g. 16, LT-01109 Vilnius, LT
(540)

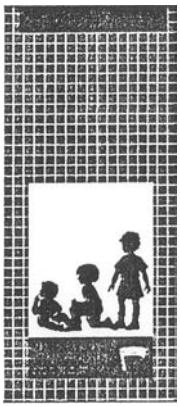

(531) 2.5, 25.7, 26.4
(511)
5 farmacijos preparatai.

---

(111) **38761** *(156)* 2008 07 14
(210) *98-3991* *(220)* *1998 12 21*
(186) *2018 12 21*
(732) WYETH, a Delaware Corporation, Five Giralda Farms, Madison, New Jersey 07940-0874, US

(740) Reda Žabolienė, 7, Advokatės Redos Žabolienės kontora METIDA, Verslo centras VERTAS, Gynėjų g. 16, LT-01109 Vilnius, LT

(540)

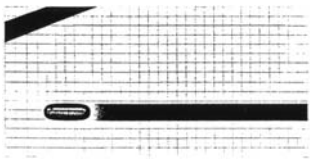

(531) 19.13, 25.7, 26.11

(511)

5 farmacijos preparatai.

---

(111) **38846** *(156)* 2008 07 11
(210) *98-3624* *(220)* *1998 11 13*
(186) *2018 11 13*

(732) BACARDI & COMPANY LIMITED, Aeulestrasse 5, 9490 Vaduz, LI

(740) Reda Žabolienė, 7, Advokatės Redos Žabolienės kontora METIDA, Verslo centras VERTAS, Gynėjų g. 16, LT-01109 Vilnius, LT

(540)



(531) 2.3, 24.9, 25.1, 27.1

(511)

33 svaigieji gėrimai (išskyrus alų), ypač džinas.

---

(111) **38882** *(156)* 2008 07 15
(210) *99-0516* *(220)* *1999 03 10*
(186) *2019 03 10*

(732) JULIUS MEINL INDUSTRIEHOLDING GmbH, Julius Meinl Gasse 3-7, 1160 Vienna, AT

(740) Marius Jakulis Jason, 3, AAA Baltic Service Company, J. Jasinskio g. 16B, Biurų centras Victoria, LT-01112 Vilnius, LT

(540)



(531) 6.6, 22.5, 25.1, 29.1

(591) ruda, purpuro, balta, juoda, aukso, raudona, geltona, oranžinė, pilka.

(511)

30 kava.

---

(111) **38883** *(156)* 2008 07 15
(210) *99-0517* *(220)* *1999 03 10*
(186) *2019 03 10*

(732) JULIUS MEINL INDUSTRIEHOLDING GmbH, Julius Meinl Gasse 3-7, 1160 Vienna, AT

(740) Marius Jakulis Jason, 3, AAA Baltic Service Company, J. Jasinskio g. 16B, Biurų centras Victoria, LT-01112 Vilnius, LT

(540)



(531) 2.1, 5.7, 25.1, 26.1, 29.1

(591) ruda, balta, juoda, žalsva, aukso, raudona, geltona, oranžinė, pilka.

(566) Auksinis pasirinkimas

(511)

30 Kolumbijos kava.

---

(111) **38884** *(156)* 2008 07 15
(210) *99-0518* *(220)* *1999 03 10*
(186) *2019 03 10*

(732) JULIUS MEINL INDUSTRIEHOLDING GmbH, Julius Meinl Gasse 3-7, 1160 Vienna, AT

(740) Marius Jakulis Jason, 3, AAA Baltic Service Company, J. Jasinskio g. 16B, Biurų centras Victoria, LT-01112 Vilnius, LT

(540)



(531) 7.3, 22.5, 25.1, 29.1

(591) mėlyna, žydra, ruda, balta, juoda, aukso, raudona, geltona, pilka, žalsva.
(511)
30 kava.

---

(111) **38910** (156) 2008 07 14
(210) *98-2983* (220) *1998 09 04*
(186) *2018 09 04*
(732) SOCIETE JAS HENNESSY & CO, Societe Anonyme, 1, Rue de la Richonne,, 16100 Cognac, FR
(740) Reda Žabolienė, 7, Advokatės Redos Žabolienės kontora METIDA, Verslo centras VERTAS, Gynėjų g. 16, LT-01109 Vilnius, LT
(540)

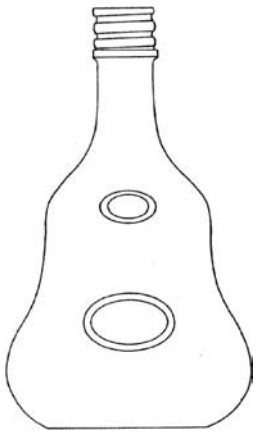

(531) 19.7
(511)
33 svaigieji gėrimai (išskyrus alų).
35 prekių sukaupimas (išskyrus vežimą) kitiems, teikiantis pirkėjams galimybę patogiai apžiūrėti ir įsigyti tų prekių.

---

(111) **38912** (156) 2008 07 14
(210) *98-2985* (220) *1998 09 04*
(186) *2018 09 04*
(732) SOCIETE JAS HENNESSY & CO, Societe Anonyme, 1, Rue de la Richonne,, 16100 Cognac, FR
(740) Reda Žabolienė, 7, Advokatės Redos Žabolienės kontora METIDA, Verslo centras VERTAS, Gynėjų g. 16, LT-01109 Vilnius, LT
(540)

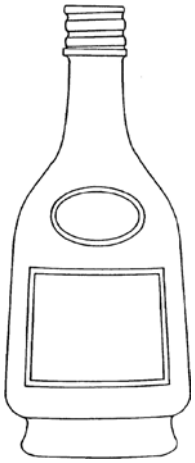

(531) 19.7
(511)
33 svaigieji gėrimai (išskyrus alų).
35 prekių sukaupimas (išskyrus vežimą) kitiems, teikiantis pirkėjams galimybę patogiai apžiūrėti ir įsigyti tų prekių.

---

(111) **38936** (156) 2008 07 14
(210) *98-3414* (220) *1998 10 19*
(186) *2018 10 19*
(732) MOTTURA SERRATURE DI SICUREZZA SPA, Strada Antica di Francia 34, 10057 S.Ambrogio (TO), IT
(740) Marius Jakulis Jason, 3, AAA Baltic Service Company, J. Jasinskio g. 16B, Biurų centras Victoria, LT-01112 Vilnius, LT
(540)

MOTTURA

(531) 26.4, 27.5
(511)
6 metalinės spynos, koduotos spynos, spyruoklinės spynos, pakabinamosios spynos, saugiosios metalinės dėžės, šarvuotos metalinės durys, seifai, apsauginiai metaliniai užraktai.

---

(111) **38967** (156) 2008 06 18
(210) *98-2637* (220) *1998 08 03*
(186) *2018 08 03*
(732) SHOP VAC CORPORATION, 2323 Reach Road, Williamsport, Pennsylvania 17701, US
(740) Marija Lenkutienė, 6, Patentinių paslaugų centras, UAB, J.Basanavičiaus g. 11/1, LT-03108 Vilnius, LT
(540)

ALL AROUND

(566) Viskas aplinkui
(531) 27.5
(511)
7 elektriniai dulkių siurbliai ir jų dalys bei fitingai, nepriskirti prie kitų klasių.

---

(111) **39044** (156) 2008 07 10
(210) *98-4049* (220) *1998 12 24*
(186) *2018 12 24*
(732) HOUSE OF PRINCE A/S, Tobaksvejen 4, 2860 Soeborg, DK
(740) Marius Jakulis Jason, 3, AAA Baltic Service Company, J. Jasinskio g. 16B, Biurų centras Victoria, LT-01112 Vilnius, LT
(540)

KITOKS PASAULIS

(511)
34 tabakas, rūkymo reikmenys, degtukai.

---

(111) **39084** (156) 2008 07 09
(210) *98-2189* (220) *1998 06 16*
(186) *2018 06 16*
(732) UAB "LOSBALT", Ievų g.9, Giraitė, 4319 Užliedžių sen. Kauno raj., LT

(540)

HIGHWAY

(511)

5 farmacijos, veterinarijos ir higienos preparatai, dietinis maistas (medicinos reikmėms), kūdikių maistas, pleistrai, tvarsliava.

---

(111) **39177** *(156)* 2008 07 04
(210) *98-2145* *(220)* *1998 06 11*
(186) *2018 06 11*

(732) NUFARM AMERICAS, INC, 1333 Burr Ridge Parkway, Burr Ridge, Illinois 60521-0866, US

(740) Reda Žabolienė, 7, Advokatės Redos Žabolienės kontora METIDA, Verslo centras VERTAS, Gynėjų g. 16, LT-01109 Vilnius, LT

(540)

CHAMPION

(511)

5 fungicidai žemės ūkiui.

---

(111) **39178** *(156)* 2008 07 04
(210) *98-2146* *(220)* *1998 06 11*
(186) *2018 06 11*

(732) NUFARM AMERICAS, INC, 1333 Burr Ridge Parkway, Burr Ridge, Illinois 60521-0866, US

(740) Reda Žabolienė, 7, Advokatės Redos Žabolienės kontora METIDA, Verslo centras VERTAS, Gynėjų g. 16, LT-01109 Vilnius, LT

(540)

ČEMPIONAS

(511)

5 fungicidai žemės ūkiui.

---

(111) **39184** *(156)* 2008 06 19
(210) *99-0109* *(220)* *1999 01 22*
(186) *2019 01 22*

(732) VALLANT CORP., 4900 Ondura Drive, Fredericksburg, Virginia, 22407, US

(740) Marija Lenkutienė, 6, Patentinių paslaugų centras, UAB, J.Basanavičiaus g. 11/1, LT-03108 Vilnius, LT

(540)

ONDURA®

(531) 27.5

(511)

19 banguotos bituminės stogo dangos (lakštai).

---

(111) **39204** *(156)* 2008 07 11
(210) *98-2377* *(220)* *1998 07 01*
(186) *2018 07 01*

(732) UAB “TETRANETA”, J.Jasinskio g.16, 2000 Vilnius, LT

(740) Marija Lenkutienė, 6, Patentinių paslaugų centras, UAB, J.Basanavičiaus g. 11/1, LT-03108 Vilnius, LT

(540)

TETRANetA

(531) 1.1, 27.1, 27.5

(511)

38 ryšiai per kompiuterių terminalus, informacija apie telekomunikacijas.

---

(111) **39268** *(156)* 2008 06 17
(210) *98-2530* *(220)* *1998 07 21*
(186) *2018 07 21*

(732) INTEL CORPORATION, a Delaware Corporation, 2200 Mission College Boulevard, Santa Clara, California 95052-8119, US

(740) Marius Jakulis Jason, 3, AAA Baltic Service Company, J. Jasinskio g. 16B, Biurų centras Victoria, LT-01112 Vilnius, LT

(540)

PENTIUM

(511)

35 prekių sukaupimas (išskyrus vežimą) kitiems, teikiantis pirkėjams galimybę patogiai apžiūrėti ir įsigyti tų prekių; kompiuterių ir telekomunikacijų verslo specialistų konsultacijos; fotokopijavimo mašinų nuoma.

37 kompiuterių aparatūros įtaisymas, taisymas ir techninė priežiūra; telekomunikacijų aparatų ir įrengimų įtaisymas, taisymas ir techninė priežiūra.

38 telekomunikacijos, tarp jų ryšio paslaugos, elektroninis paštas, ryšiai per kompiuterių terminalus; informacija apie telekomunikacijas.

42 aprūpinimas maistu ir gėrimais; laikinas apgyvendinimas; medicininė, higieninė bei grožio priežiūra; veterinarijos ir žemės ūkio paslaugos; juridinės paslaugos; mokslo ir pramonės tyrimai; kompiuterių programų rengimas; kompiuterių bei telekomunikacijų specialistų konsultacijos (nesusijusios su verslu); kompiuterių programinės ir aparatinės įrangos, kompiuterinių bei telekomunikacinių tinklų ir įrengimų projektavimas; kompiuterių aparatinės įrangos konsultacijos; priėjimo prie kompiuterizuotų duomenų bazių laiko nuoma; kompiuterių, duomenų dorojimo įrengimų, kompiuterių spausdintuvų ir kontoros baldų nuoma.

---

(111) **39269** *(156)* 2008 07 15
(210) *98-2534* *(220)* *1998 07 22*
(186) *2018 07 22*

(732) INTEL CORPORATION, a Delaware Corporation, 2200 Mission College Boulevard, Santa Clara, California 95052-8119, US

(740) Marius Jakulis Jason, 3, AAA Baltic Service Company, J. Jasinskio g. 16B, Biurų centras Victoria, LT-01112 Vilnius, LT

(540)

INTEL

(511)

9 moksliniai, jūriniai, geodeziniai, elektriniai, fotografijos, kinematografijos, optiniai, svėrimo, matavimo, signalizavimo, tikrinimo (priežiūros), gelbėjimo, mokymo prietaisai ir aparatai; garso ar vaizdo įrašymo, perdavimo ar atkūrimo aparatūra; magnetinės duomenų laikmenos, įrašų diskai; prekybos aparatai ir monetinių aparatų mechanizmai; kasos aparatai; skaičiavimo mašinos; duomenų dorojimo įrenginiai; gesintuvai; kompiuteriai ir jų dalys (nepriskirtos prie kitų klasių); kompiuterių aparatinė įranga, kompiuterių programinė įranga, kompiuterių programinė aparatinė įranga,

puslaidininkiai, mikroprocesoriai, integrinės grandinės, mikrograndynų perprogramuojamosios plokštės; lustai (rinkiniai kompiuteriams); mikrograndynai (rinkiniai kompiuteriams); kompiuterių jungių plokštės, kompiuterių mikrograndynų plokštės (kompiuterinės grafikos programų vykdymui); kompiuterių tinklo aparatinė įranga, kompiuterių tinklo adapteriai; elektros jungikliai; įrašytos kompiuterių programos (maršrutams nustatyti); maršruto parinkimo įrenginiai (skirti pagreitinti duomenų perdavimą tinkle); kompiuterių ryšio linijų telktuvai; kompiuterių išoriniai įrenginiai ir elektroniniai aparatai, naudojami su kompiuteriais; kompiuterių klaviatūros; kompiuterių rutuliniai manipuliatoriai, kompiuterių pelės (duomenų dorojimo įrenginiai); kompiuterių įvesties įrenginiai; monitoriai (kompiuterių įrenginiai arba programos); vaizdo magnetofonai; vaizdo montažinės plokštės; garso, vaizdų, grafinių ženklų, duomenų įrašymo, dorojimo, priėmimo, atkūrimo, perdavimo, modifikavimo, glaudinimo, išskleidimo, transliavimo, sąsajos aparatai ir įrenginiai; įrašytos kompiuterių programos (duomenų glaudinimui ir išskleidimui); kompiuterių sudėtinių dalių bandymo ir tikrinimo aparatai; kompiuterių televiziniai aparatai; įrašytos kompiuterių tinklo valdymo programos; įrašytos kompiuterių paslaugų programos; įrašytos kompiuterių operacinės programos; garso, vaizdų, grafinių ženklų, duomenų įrašymo, dorojimo, priėmimo, atkūrimo, perdavimo, modifikavimo, glaudinimo, išskleidimo, transliavimo, sąsajos vykdymo įrašytos kompiuterių programos; įrašytos kompiuterių programos (kompiuterių tinklapiams kurti); įrašytos kompiuterių programos (prisijungimui prie kompiuterių tinklo); telekomunikacijų aparatai ir prietaisai; vaizdo konferencijų, balso konferencijų, televizinių konferencijų ryšio, duomenų mainų ir tekstų redagavimo aparatai ir prietaisai; videokameros; telefono ausinės; išvardintų prekių dalys, reikmenys ir tikrinimo aparatai (nepriskirti prie kitų klasių); įrašytos kompiuterių programos, skirtos ieškoti ir teikti metodinę pagalbą kompiuterių vartotojams.

16 popierius, kartonas ir jų gaminiai, nepriskirti prie kitų klasių; spaudiniai, būtent spausdintiniai leidiniai, knygos, periodiniai leidiniai, informaciniai biuleteniai, žurnalai, bukletai, brošiūros, kompiuterių vartotojų vadovai, spausdintiniai leidiniai apie kompiuterių pramonę, kompiuterių aparatinę ir programinę įrangą, kompiuterių išorinius įrenginius, kompiuterių dalis, kompiuterių ir/arba telekomunikacijų teikiamas paslaugas bei prekes; įrišimo medžiagos; fotonuotraukos; raštinės reikmenys; raštinės ir buitinės lipniosios medžiagos; dailininkų reikmenys; teptukai; rašomosios mašinėlės ir kontoros reikmenys (išskyrus baldus); mokomoji medžiaga ir vaizdinės priemonės (išskyrus aparatūrą); vadovėliai; rašomasis popierius, įskaitant kompiuterių spausdintuvų popierių; popierinės juostos bei kortos (kompiuterių programoms rašyti); bloknotai (užrašų knygutės); plastikinės pakavimo medžiagos (nepriskirtos prie kitų klasių); lošiamosios kortos; šriftai; klišės.

35 prekių sukaupimas (išskyrus vežimą) kitiems, teikiantis pirkėjams galimybę patogiai apžiūrėti ir įsigyti tų prekių; kompiuterių ir telekomunikacijų verslo specialistų konsultacijos; fotokopijavimo mašinų nuoma.

37 kompiuterių aparatūros įtaisymas, taisymas ir techninė priežiūra; telekomunikacijų aparatų ir įrenginių įtaisymas, taisymas ir techninė priežiūra.

38 telekomunikacijos (išskyrus palydovinį perdavimą), tarp jų ryšio paslaugos, elektroninis paštas, ryšiai per kompiuterių terminalus; informacija apie telekomunikacijas.

42 aprūpinimas maistu ir gėrimais; laikinas apgyvendinimas; medicininė, higieninė bei grožio priežiūra; veterinarijos ir žemės ūkio paslaugos; mokslo ir pramonės tyrimai; kompiuterių programų rengimas; kompiuterių bei telekomunikacijų specialistų konsultacijos (nesusijusios su verslu); kompiuterių programinės ir aparatinės įrangos, kompiuterinių bei telekomunikacinių tinklų ir įrengimų projektavimas; kompiuterių aparatinės įrangos konsultacijos; priėjimo prie kompiuterizuotų duomenų bazių laiko nuoma; kompiuterių, duomenų dorojimo įrengimų, kompiuterių spausdintuvų ir kontoros baldų nuoma.

---

(111) **39434** *(156)* 2008 07 14
(210) *98-3243* *(220)* *1998 10 01*
(186) *2018 10 01*

(732) WYETH, a Delaware Corporation, Five Giralda Farms, Madison, New Jersey 07940-0874, US

(740) Reda Žabolienė, 7, Advokatės Redos Žabolienės kontora METIDA, Verslo centras VERTAS, Gynėjų g. 16, LT-01109 Vilnius, LT

(540)

MYLOTARG

(511)

5 farmacijos preparatai leukemijos gydymui.

---

(111) **39635** *(156)* 2008 07 15
(210) *98-2749* *(220)* *1998 08 12*
(186) *2018 08 12*

(732) UAB “INFOMEDIA”, Žirmūnų g.68A, LT-09124 Vilnius, LT

(540)



(531) 27.5
(511)

16 popierius, kartonas ir jų gaminiai, nepriskirti prie kitų klasių; spaudiniai; įrišimo medžiagos; fotonuotraukos; raštinės reikmenys; raštinės ir buitinės lipniosios medžiagos; dailininkų reikmenys; teptukai; rašomosios mašinėlės ir kontoros reikmenys (išskyrus baldus); mokomoji medžiaga ir vaizdinės priemonės (išskyrus aparatūrą); plastikinės pakavimo medžiagos (nepriskirtos prie kitų klasių); lošiamosios kortos; šriftai; klišės.

35 reklama; verslo vadyba; verslo tvarkyba; įstaigų veikla.

38 telekomunikacijos.

41 švietimas, mokymas; pramogos; sportinė ir kultūrinė veikla.

---

(111) **39707** *(156)* 2008 07 11
(210) *98-2584* *(220)* *1998 07 28*
(186) *2018 07 28*

(732) BACARDI & COMPANY LIMITED, Aeulestrasse 5, 9490 Vaduz, LI

(740) Reda Žabolienė, 7, Advokatės Redos Žabolienės kontora METIDA, Verslo centras VERTAS, Gynėjų g. 16, LT-01109 Vilnius, LT

(540)

BOMBAY SAPPHIRE

(511)

33 svaigieji gėrimai, būtent džinas.

---

(111) **39708** *(156)* 2008 07 15
(210) *98-3102* *(220)* *1998 09 18*
(186) *2018 09 18*

(732) CONTINENTAL PNEUS (PORTUGAL) SA, Rua Adelino Leitaeo, 330, 4760 Lousado, PT

(540)

MABOR

(511)

12 protektorių juosta padangoms, įskaitant protektorių juostą ir priedus padangoms atnaujinti; pneumatinių padangų kameros, transporto priemonių ir dviračių padangos; padangų ir padangų kamerų taisymo lipnieji gumos lopai ir priedai.

---

(111) **39936** *(156)* 2008 07 22
(210) *98-2601* *(220)* *1998 07 29*
(186) *2018 07 29*

(732) TOP-SPORT OY (ID 2046017-8), Kuortaneenkatu 1, 00520 Helsinki, FI

(740) Reda Žabolienė, 7, Advokatės Redos Žabolienės kontora METIDA, Verslo centras VERTAS, Gynėjų g. 16, LT-01109 Vilnius, LT

(540)

TOP-SPORT

(511)

9 apsauginiai šalmai, drabužiai nuo nelaimingų atsitikimų, radiacijos ir ugnies, rūbai sporto reikmėms.
12 dviračiai, dviračių dalys ir detalės, nepriskirtos prie kitų klasių, dviračių fitingai.
13 fejerverkai, raketos.
18 lagaminai ir kelioniniai krepšiai, krepšeliai (maišeliai) pirkiniams, paplūdimio krepšeliai, alpinistų krepšiai, medžiokliniai krepšiai, odiniai krepšiai (pakavimui), turistų krepšiai, kelioniniai drabužių maišai, kuprinės.
25 drabužiai, apranga, avalynė, galvos apdangalai.
28 žaidimai ir žaislai; gimnastikos ir sporto reikmenys, nepriskirti prie kitų klasių.
35 reklama, verslo vadybos ir organizavimo konsultacijos.
42 aprūpinimas maistu ir gėrimais; laikinas apgyvendinimas; medicininė, higieninė bei grožio priežiūra; veterinarijos ir žemės ūkio paslaugos; juridinės paslaugos; mokslo ir pramonės tyrimai; kompiuterių programų rengimas; paslaugos, kurios negali būti priskirtos prie kitų klasių.

---

(111) **40698** *(156)* 2008 07 09
(210) *98-2599* *(220)* *1998 07 29*
(186) *2018 07 29*

(732) WACKER CONSTRUCTION EQUIPMENT AG, Preussenstrasse 41, 80809 Muenchen, DE

(740) Reda Žabolienė, 7, Advokatės Redos Žabolienės kontora METIDA, Verslo centras VERTAS, Gynėjų g. 16, LT-01109 Vilnius, LT

(540)



(531) 2.1, 25.3, 27.5

(511)

7 vibracinės ir svyravimų (virpesių generavimo) mašinos; vibracijos ir svyravimų (virpesių generavimo) įrankiai; varikliniai kūjai (mašinų dalys), plūktuvai (mašinos), volai; perstatomos vibracinės plokštės (mašinų dalys); pramoninio ir namų ūkio reikmėms panaudoto vandens siurbliai; asfalto ir betono pjovimo mašinos; elektros srovės generatoriai, visi aukščiau paminėti įrenginiai, skirti statybos ir statybinių medžiagų pramonei ir nepriskirti prie kitų klasių.
9 įjungimo ir valdymo prietaisai, ypač dažnio bei įtampos keitikliai ir jų detalės, visi aukščiau paminėti įrenginiai, skirti statybos ir statybinių medžiagų pramonei ir nepriskirti prie kitų klasių.

---

(111) **40699** *(156)* 2008 07 09
(210) *98-2600* *(220)* *1998 07 29*
(186) *2018 07 29*

(732) WACKER CONSTRUCTION EQUIPMENT AG, Preussenstrasse 41, 80809 Muenchen, DE

(740) Reda Žabolienė, 7, Advokatės Redos Žabolienės kontora METIDA, Verslo centras VERTAS, Gynėjų g. 16, LT-01109 Vilnius, LT

(540)

WACKER

(531) 27.5

(511)

7 vibracinės ir svyravimų (virpesių generavimo) mašinos; vibracijos ir svyravimų (virpesių generavimo) įrankiai; varikliniai kūjai (mašinų dalys), plūktuvai (mašinos), volai; perstatomos vibracinės plokštės (mašinų dalys); pramoninio ir namų ūkio reikmėms panaudoto vandens siurbliai; asfalto ir betono pjovimo mašinos; elektros srovės generatoriai, visi aukščiau paminėti įrenginiai, skirti statybos ir statybinių medžiagų pramonei ir nepriskirti prie kitų klasių.
9 įjungimo ir valdymo prietaisai, ypač dažnio bei įtampos keitikliai ir jų detalės, visi aukščiau paminėti įrenginiai, skirti statybos ir statybinių medžiagų pramonei ir nepriskirti prie kitų klasių.

---

(111) **40796** *(156)* 2008 07 09
(210) *98-2439* *(220)* *1998 07 09*
(186) *2018 07 09*

(732) THE PROCTER & GAMBLE COMPANY, One Procter & Gamble Plaza, Cincinnati, Ohio, US

(740) Marius Jakulis Jason, 3, AAA Baltic Service Company, J. Jasinskio g. 16B, Biurų centras Victoria, LT-01112 Vilnius, LT

(540)

2000 CALORIE

(511)

3 parfumerijos gaminiai, tualeto preparatai (ne medicinos reikmėms); kosmetika; eteriniai aliejai (kosmetikos reikmėms); muilas; dantų milteliai ir pastos; šampūnai; preparatai plaukų, nagų ir galvos odos priežiūrai; dezodorantai (asmeniniai) ir tualetinės priemonės nuo prakaitavimo.

---

(111) **41703** (156) 2008 07 14
(210) *98-2490* (220) *1998 07 16*
(186) *2018 07 16*

(732) THE PRUDENTIAL ASSURANCE COMPANY LIMITED, Laurence Pountney Hill, London EC4R OHH, GB

(540)

PRU

(511)

36 draudimas; investicijų fondai ir lėšų investavimas; nekilnojamo turto agentūros; nekilnojamojo turto valdymas ir įvertinimas; hipotekos paskolos; taupomieji bankai ir banko operacijos; kapitalo investavimas; finansinės ir investicijų konsultacijos, tarpininkavimas (maklerių veikla); konfidencialaus finansinių lėšų ir kompanijų akcijų valdymo paslaugos, teikiamos tretiesiems asmenims; finansavimo paslaugos; finansinės veiklos vadyba; fondų lėšų rinkimas; pensijų fondų valdymas; finansinis įvertinimas (kilnojamo turto); indėlių surinkimo paslaugos; pinigų pervedimas; kredito agentūros ir kreditų suteikimas už užstatą; finansinis įvertinimas ir ekspertizė.

---

(111) **41704** (156) 2008 07 14
(210) *98-2491* (220) *1998 07 16*
(186) *2018 07 16*

(732) THE PRUDENTIAL ASSURANCE COMPANY LIMITED, Laurence Pountney Hill, London EC4R OHH, GB

(540)



(531) 2.1

(511)

36 draudimas; investicijų fondai ir lėšų investavimas; nekilnojamo turto agentūros; nekilnojamojo turto valdymas ir įvertinimas; hipotekos paskolos; taupomieji bankai ir banko operacijos; kapitalo investavimas; finansinės ir investicijų konsultacijos, tarpininkavimas (maklerių veikla); konfidencialaus finansinių lėšų ir kompanijų akcijų valdymo paslaugos, teikiamos tretiesiems asmenims; finansavimo paslaugos; finansinės veiklos vadyba; fondų lėšų rinkimas; pensijų fondų valdymas; finansinis įvertinimas (kilnojamo turto); indėlių surinkimo paslaugos; pinigų pervedimas; kredito agentūros ir kreditų suteikimas už užstatą; finansinis įvertinimas ir ekspertizė.

---

(111) **42279** (156) 2008 06 17
(210) *98-2264* (220) *1998 06 19*
(186) *2018 06 19*

(732) INTEL CORPORATION, a Delaware Corporation, 2200 Mission College Boulevard, Santa Clara, California 95052-8119, US

(740) Marius Jakulis Jason, 3, AAA Baltic Service Company, J. Jasinskio g. 16B, Biurų centras Victoria, LT-01112 Vilnius, LT

(540)

CELERON

(511)

9 moksliniai, jūriniai, geodeziniai, elektriniai, fotografijos, kinematografijos, optiniai, svėrimo, matavimo, signalizavimo, tikrinimo (priežiūros), gelbėjimo, mokymo prietaisai ir aparatai; garso ar vaizdo įrašymo, perdavimo ar atkūrimo aparatūra; magnetinės duomenų laikmenos, įrašų diskai; kasos aparatai; kompiuteriai ir jų dalys (nepriskirtos prie kitų klasių); kompiuterių aparatinė įranga, kompiuterių programinė įranga, kompiuterių programinė aparatinė įranga, puslaidininkiai, mikroprocesoriai, integrinės grandinės, mikrograndynų perprogramuojamosios plokštės; lustai (rinkiniai kompiuteriams); mikrograndynai (rinkiniai kompiuteriams); kompiuterių jungių plokštės, kompiuterių mikrograndynų plokštės (kompiuterinės grafikos programų vykdymui); kompiuterių tinklo aparatinė įranga, kompiuterių tinklo adapteriai; elektros jungikliai; įrašytos kompiuterių programos (maršrutams nustatyti), kompiuterių tinklo aparatinė įranga (spartesnio duomenų perdavimo maršrutams parinkti), kompiuterių ryšio linijų telktuvai; kompiuterių išoriniai įrenginiai ir elektroniniai aparatai, naudojami su kompiuteriais; kompiuterių klaviatūros; kompiuterių rutuliniai manipuliatoriai, kompiuterių pelės (duomenų dorojimo įrenginiai); kompiuterių įvesties įrenginiai; monitoriai (kompiuterių įrenginiai arba programos); vaizdo magnetofonai; kompiuterių mikrograndynų plokštės (vaizdų duomenims perduoti ir priimti); garso, vaizdų, grafinių ženklų, duomenų įrašymo, dorojimo, priėmimo, atkūrimo, perdavimo, modifikavimo, glaudinimo, išskleidimo, transliavimo, sąsajos aparatai ir įrenginiai; įrašytos kompiuterių programos (duomenų glaudinimui ir išskleidimui); kompiuterių sudėtinių dalių bandymo ir tikrinimo aparatai; kompiuterių televiziniai aparatai; įrašytos kompiuterių tinklo valdymo programos; įrašytos kompiuterių paslaugų programos; įrašytos kompiuterių operacinės programos; garso, vaizdų, grafinių ženklų, duomenų įrašymo, dorojimo, priėmimo, atkūrimo, perdavimo, modifikavimo, glaudinimo, išskleidimo, transliavimo, sąsajos vykdymo įrašytos kompiuterių programos; įrašytos kompiuterių programos (kompiuterių tinklapiams kurti); įrašytos kompiuterių programos (prisijungimui prie kompiuterių tinklo); telekomunikacijų aparatai ir prietaisai; vaizdo konferencijų, balso konferencijų, televizinių konferencijų ryšio, duomenų mainų ir tekstų redagavimo aparatai ir prietaisai; videokameros; telefono ausinės; išvardintų prekių dalys, reikmenys ir tikrinimo aparatai (nepriskirti prie kitų klasių); įrašytos kompiuterių programos, skirtos ieškoti ir teikti metodinę pagalbą kompiuterių vartotojams.

16 spaudiniai, spausdintiniai leidiniai, spausdintiniai kompiuterių žinynai ir instrukcijos; knygos, periodiniai leidiniai, informaciniai biuleteniai, žurnalai, bukletai,

brošiūros ir kompiuterių vartotojų vadovėliai; spausdintiniai leidiniai (apie kompiuterių pramonę, kompiuterių aparatinę įrangą, kompiuterių programinę įrangą, kompiuterių išorinius įrenginius, kompiuterių dalis, kompiuteriais teikiamas paslaugas ir/arba telekomunikacijų prekes bei paslaugas); mokomoji medžiaga, vaizdinės priemonės (išskyrus aparatūrą) ir vadovėliai; popierius (nepriskirtas prie kitų klasių); raštinės reikmenys; rašomasis popierius; bloknotai (užrašų knygutės); popierius (kompiuterių spausdintuvams); popierinės juostos bei kortos kompiuterių programoms įrašyti; fotonuotraukos; rašomosios mašinėlės ir kontoros reikmenys (išskyrus baldus); lošiamosios kortos; šriftai; klišės.

35 reklama; verslo vadybos konsultacijos, verslo vadybos pagalba; rinkotyra; rinkos nagrinėjimas ir rinkos analizė; biuro mašinų ir įrengimų nuoma; įvairių prekių sukaupimas (išskyrus gabenimą) kitiems, įgalinantis pirkėjus patogiai apžiūrėti ir įsigyti tų prekių; kompiuterių ir telekomunikacijų verslo specialistų konsultacijos.

37 kompiuterių aparatūros bei telekomunikacijų įrenginių įtaisymas, taisymas ir techninė priežiūra.

38 telekomunikacijos.

41 švietimas, mokymas; pramogos.

42 kompiuterinės ir telekomunikacijų įrangos atnaujinimas; kompiuterių programinės įrangos techninė priežiūra, kompiuterių aparatinės įrangos konsultacijos; kompiuterių bei telekomunikacijų specialistų konsultacijos (nesusijusios su verslu); kompiuterių programinės įrangos projektavimas; kompiuterių aparatinės įrangos tyrimo ir projektavimo darbai (kitiems); kompiuterių programų, kompiuterių sistemų ir kompiuterinių duomenų bazių bei telekomunikacijų sistemų tyrimo ir projektavimo darbai; duomenų dorojimo, kompiuterių sistemų, kompiuterinių duomenų bazių ir telekomunikacijų sistemų specialistų konsultacijos (nesusijusios su verslu); kompiuterių nuoma; kreipties į kompiuterizuotas duomenų bazes laiko nuoma; priėjimo prie duomenų dorojimo kompiuterių laiko nuoma.

(310)(320)(330) 39761007.6, 1997 12 19, DE

---

(111) **42946** *(156)* 2008 07 21
(210) *98-3833* *(220)* *1998 12 07*
(186) *2018 12 07*

(732) UAB “AEROGEODEZIJOS INSTITUTAS”, Pramonės pr.13, 3031 Kaunas, LT

(740) Reda Žabolienė, 7, Advokatės Redos Žabolienės kontora METIDA, Verslo centras VERTAS, Gynėjų g. 16, LT-01109 Vilnius, LT

(540)



(531) 1.1, 26.3, 26.4, 29.1

(591) geltona, juoda, mėlyna.

(511)

16 planai; spausdintiniai leidiniai; geografijos žemėlapiai; jūriniai žemėlapiai; grafinės reprodukcijos.

35 reklama; spausdinimas mašinėle.

42 kompiuterizuotos duomenų bazės; matavimai; topografinių nuotraukų darymas; ofsetinė spauda; spausdinimo paslaugos (nepriskirtos prie kitų klasių); specialistų konsultacijos (nesusijusios su verslu).

---

(111) **42947** *(156)* 2008 07 18
(210) *98-3834* *(220)* *1998 12 07*
(186) *2018 12 07*

(732) UAB “AEROGEODEZIJOS INSTITUTAS”, Pramonės pr.13, 3031 Kaunas, LT

(740) Reda Žabolienė, 7, Advokatės Redos Žabolienės kontora METIDA, Verslo centras VERTAS, Gynėjų g. 16, LT-01109 Vilnius, LT

(540)



(531) 1.1, 26.3, 26.4, 27.5

(511)

16 planai; spausdintiniai leidiniai; geografijos žemėlapiai; jūriniai žemėlapiai; grafinės reprodukcijos.

35 reklama; spausdinimas mašinėle.

42 kompiuterizuotos duomenų bazės; matavimai; topografinių nuotraukų darymas; ofsetinė spauda; spausdinimo paslaugos (nepriskirtos prie kitų klasių); specialistų konsultacijos (nesusijusios su verslu).

---

(111) **44697** *(156)* 2008 06 17
(210) *98-2617* *(220)* *1998 07 30*
(186) *2018 07 30*

(732) AVL LIST GmbH, Hans-List-Platz 1, A-8020 Graz, AT

(740) Leonas Antanas Kučinskas, 4, Dr. Leono A. Kučinsko patentinių paslaugų firma, Kaštonų g. 5-7, LT-01107 Vilnius, LT

(540)

AVL

(511)

1 kalibruojantys ir kontroliniai chemikalai analizatoriams.

7 vidaus degimo varikliai ir jų dalys (išskyrus antžeminių transporto priemonių); kompresoriai.

9 vykdymo mechanizmai, davikliai (mokslo reikmėms), prietaisai, įrengimai ir instaliacijos matavimui, bandymams ir stebėjimui moksliniuose tyrimuose; pjezoelektriniai kristalai, įrengimai pjezokristalams auginti ir apdoroti, įtempimų matavimo davikliai, pjezoelektriniai ir elektroakustiniai įtaisai, pjezoelektriniai rezonatoriai, slėgio indikatoriai, didelio slėgio indikatoriai, statinio ir dinaminio kalibravimo sistemos didelio slėgio indikatoriai, pagreičio davikliai, matavimo įranga pjezoelektrinių slėgio daviklių rezonansui nustatyti, jėgos davikliai, atstumo matavimo prietaisai, optiniai davikliai, talpieji ir induktyviniai davikliai, mikrobanginiai davikliai; matavimo aparatai ir prietaisai, naudojami biotechnologijoje ir aplinkos apsaugoje, prietaisai aplinkos bandiniams analizuoti ir jų sudedamosios dalys, būtent mikroschemos bei mikroprocesoriai; selektyviniai jonų davikliai, veikiantys fluorescenciniais-optiniais matavimo principais; fluorescenciniai fotometrai ir įranga spektroskopinėms analizėms; matavimo prietaisai ir įranga kanalizacijai ar nuotekoms stebėti

ir vandens telkiniams saugoti; aparatai, skirti medžiagoje esančių sudėtinių dalių koncentracijai nustatyti, liuminescenciniai indikatoriai, elektrooptiniai matavimo prietaisai, elektrocheminiai elektrodai, mikroelektrodai, mikrooptiniai ir mikroelektrocheminiai davikliai su įvertinimo elektronika; matavimo prietaisai, matavimo aparatai, matavimo įrengimai ir atitinkami įvertinimo įrengimai moksliniams pritaikymams; matavimo priemonės, tikslūs prietaisai vidiniams vamzdžių diametrams matuoti, matavimo mašinos, bandymų prietaisai, bandymų aparatai, bandymų mašinos, sverianti, signalizuojanti ir stebinti įranga, srauto matuokliai, termometrai, išskyrus medicininius, garso lokacijos prietaisai konstrukcijose ir ore, srauto reguliatoriai, slėgio reguliatoriai, greičio reguliatoriai; elektroniniai skysčio lygio matavimo prietaisai, prietaisai slėgio vibracijoms skysčiuose matuoti, prietaisai sukamiesiems virpesiams matuoti, talpieji atstumo matuokliai viršutiniam mirties taškui grįžtamojo tiesialinijinio judesio varikliuose, išmetamųjų dujų sudėties matavimo įranga, densitometrai, kampo žymeklių generatoriai, fotoelektriniai barjerai, mikrobanginiai interferometrai, greičio matavimo prietaisai, ritmo skaičiuotuvai, kalibruojantys prietaisai davikliams ir matavimo įrangai, elektrinio krūvio stiprintuvai; lazeriniai-optiniai prietaisai srautų fenomenams skysčiuose ir dujose tirti; diagnostinė įranga autonomiškai ir išoriškai valdomiems vidaus degimo varikliams, vidaus degimo variklių darbo stebėjimo prietaisai, matavimo įranga vidaus degimo variklių termodinaminiam įvertinimui; dinamometriniai stabdžiai bandymų stendams, įrengimai vidaus degimo varikliams valdyti, daliniai ir pilnai automatizuoti variklių bandymų stendai ir bandymų stendai submazgams ir jų komponentams, bandymų stendai lėktuvų komponentams bandyti; vidaus degimo varikliai bandymų reikalams su turboįpūtimu ir be jo, su išmetamųjų dujų perdirbimu ir degimo dujų laikymu; balistinė įranga išmatuotoms reikšmėms užrašyti ir įvertinti, taikinio detektoriai, parako analizatoriai, balistiniai matuokliai, amunicijos testeriai balistikai patalpose; kompiuterinės valdymo programos vidaus degimo varikliams valdyti ir bandyti ir išmetamųjų dujų emisijai, jos generavimui, mažinimui, įtempimams, įveržimams, vibracijoms, triukšmo generavimui, triukšmo skleidimui ir triukšmo spinduliavimui analizuoti; kompiuterinės programos srautų fenomenams ir degimo procesams variklio viduje, ir mišinio formavimo bei mišinio išsisluoksniavimo procesams; kompiuterinės programos termodinaminiams procesams modeliuoti; kompiuterinės programos srautams, temperatūros ir slėgio kreivėms modeliuoti; kompiuterinės programos temperatūros pasiskirstymui kietuose kūnuose, ypač vidaus degimo variklių ir jų submazgų komponentuose modeliuoti; kompiuterinės programos degimo ir detonacijos procesams modeliuoti; kompiuterinės programos srautų, degimo, mišinio formavimo, įsiurbimo ir mišinio išsisluoksniavimo vidaus degimo varikliuose procesams modeliuoti; kompiuterinės programos išoriniams srautams aplink judančias dalis ir kūnus, ypač sausumos, oro ir vandens transporto priemones; kompiuterinės programos srautams uždarose erdvėse, ypač oro kondicionavimo įrengimuose; kompiuterinės programos išmetamųjų dujų emisijos, jos generavimo ir mainymo analizavimui; matavimo zondai ir matavimo prietaisai naudojami biotechnologijoje, gėrimų ir maisto pramonėje ir aplinkos apsaugoje, jų komponentai, mikrokompiuteriai ir mikroprocesoriai šiems prietaisams; davikliai ir matavimo zondai deguonies daliniam slėgiui, anglies dvideginio daliniam slėgiui, vandenilio jonų koncentracijai, elektrolito koncentracijai, metabolito ir substrato turiniams bioreaktoriuose, fermentavimo įrenginiuose ar aparatuose gėrimų ir maisto technologijoje matuoti; pluoštinės optikos davikliai ir prietaisai vienalaikiam įvairių parametrų matavimui (deguonies dalinio slėgio, anglies dvideginio dalinio slėgio, vandenilio jonų koncentracijos matavimui); biodavikliai ir selektyvūs jonų davikliai pagrįsti liuminescenciniais-optiniais matavimo principais; davikliai ir prietaisai pėdsakų analizei gėrimuose ir maisto pramonėje; optiniai davikliai, etaloniniai elektrodai, kapiliariniai elektrodai, elektrodų bandymo įranga; bandymų stendai, bandymų įranga ir eksperimentinė įranga medicininiams ir biologiniams aparatams ir prietaisams, aparatai gėrimų ir maisto technologijai.

10 medicininiai aparatai ir instrumentai; medicininiai matavimo prietaisai, priemonės ir jų komponentai, medicininės terapijos įranga; zondai medicinos reikmėms, neinvaziniai ir poodiniai matavimo prietaisai, įranga kraujui paimti; įranga kraujo testams ir jos komponentai; siurbliai (medicinos reikmėms), bandinių padavimo prietaisai, prietaisai elektrolito kiekiui, vandenilio jonų koncentracijai, metabolito ir substrato kiekiui, ir dujinių medžiagų parcialiniam slėgiui nustatyti; prietaisai substancijoje esančių sudėtinių dalių koncentracijai nustatyti, liuminescenciniai indikatoriai, liuminescenciniai fotometrai, įranga spektroskopinėms analizėms, elektrooptiniai matavimo prietaisai, elektrocheminiai elektrodai, mikroelektrodai, optiniai davikliai, imunodavikliai, mikrooptiniai ir mikroelektrocheminiai davikliai su įvertinimo elektronika, etaloniniai elektrodai, kapiliariniai elektrodai, elektrodų bandymo įranga, kalibruojantys prietaisai matavimo prietaisams; įranga auglių diagnozavimui; implantuojami prietaisai kūno skysčių sudėties matavimui ir automatiniam gydymui, medicininiai pulso slėgio davikliai, dirbtinio miego ir anestezijos įranga; mikrokompiuteriai ir mikroprocesoriai medicininiams tikslams.

12 antžeminių transporto priemonių vidaus degimo varikliai ir jų dalys, nepriskirtos prie kitų klasių; elektrinės transporto priemonės.

37 vidaus degimo variklių ir transporto priemonių techninė priežiūra; elektroninių matavimo, bandymų ir stebėjimo įrengimų ir prietaisų priežiūra; medicininės ir biotechnologinės įrangos ir prietaisų priežiūra; gėrimo ir maisto technologijos aparatų priežiūra.

41 kompanijos personalo ir kviestinių inžinierių profesinis mokymas ir rengimas variklių projektavimo, tyrimų, kūrimo, matavimų technologijos ir matavimo prietaisų srityje (įskaitant kino ir videofilmų rodymą).

42 tyrimai variklių konstravimo, matavimo technologijos ir matavimo prietaisų, inžinerijos, ekspertų darbo ir ekspertizių srityse; vidaus degimo variklių, bandomųjų variklių ir jų dalių kūrimo, projektavimo, skaičiavimų ir konstravimo planavimas; skaičiavimai, naudojant duomenų apdorojimo sistemas; mašinų ir aparatų, bandymų stendų, dinaminių bandymų stendų, modeliavimo bandymų stendų, šalto bandymo stendų, gamybinių bandymų stendų kūrimas; bandymų įranga, matavimo prietaisai ir eksperimentinė įranga varikliams, mašinoms ir balistikai; vidaus degimo variklių ir kitokių variklių tipų sudedamųjų dalių kūrimas; mažos emisi-

jos degimo metodų ir lieso kuro mišinio variklių skaičiavimai ir kūrimas; degimo fotografija ir greita fotografija degimo kameroms, galios mazgų kūrimas, transporto priemonių kūrimas; kuro sistemų varikliams, naudojantiems skystą, kietą ir dujinį kurą ir varikliams su įpurškimu, naudojantiems įprastą ar alternatyvinį kurą, skaičiavimas ir kūrimas; kuro ir tepalų įtakos išmetamosioms dujoms ir variklio komponentų abrazyviniam ir koroziniam dilimui bei gaunamai dalelių emisijai skaičiavimas, analizavimas ir bandymai; tepalo naudojimo skaičiavimas, analizavimas ir bandymai remiantis dalelių emisijos metaline dalimi; pereinamųjų režimų išmetamųjų dujų ir dalelių emisijos technologija, išmetamųjų dujų ir dalelių emisijos cheminė ir spektroskopinė analizė; bendro elgesio, triukšmo generavimo ir slopinimo tyrimai; triukšmo mažinimo varikliuose ir transmisijose bei visoje sistemoje kuriamieji ir skaičiavimo darbai; vidaus degimo variklių ir tokiais varikliais varomų sistemų bei transmisijų analizavimo, konsultavimo darbai; makroprogramų kompiuterizuotam projektavimui (CAD), kompiuterizuotai gamybai (CAM), kompiuterinių programų duomenų bankams kūrimas; kompiuterinių ir valdymo programų vidaus degimo varikliams valdyti, bandyti, išmetamųjų dujų emisijai, jos generavimui, mažinimui, įtempimams, įveržimas, vibracijoms, triukšmo generavimui, triukšmo skleidimui ir triukšmo spinduliavimui analizuoti kūrimas; kompiuterinių programų srautų fenomenams, degimo procesams variklio viduje ir mišinio formavimo bei mišinio išsisluoksniavimo procesams kūrimas; kompiuterinių programų termodinaminiams procesams modeliuoti kūrimas; kompiuterinių programų srautams, temperatūros ir slėgio kreivėms modeliuoti kūrimas; kompiuterinių programų temperatūros pasiskirstymui kietuose kūnuose, ypač vidaus degimo variklių ir jų submazgų komponentuose modeliuoti kūrimas; kompiuterinių programų degimo ir detonacijos procesams modeliuoti kūrimas; kompiuterinių programų srautų procesams ir degimo procesams bei mišinio formavimo, įsiurbimo ir/ar mišinio išsisluoksniavimo vidaus degimo varikliuose procesams modeliuoti kūrimas; kompiuterinių programų išoriniams srautams aplink judančias dalis ir kūnus, ypač sausumos, oro ir vandens transporto priemones, modeliuoti kūrimas; kompiuterinių programų srautams uždarose erdvėse, ypač oro kondicionavimo įrenginiuose, modeliuoti kūrimas; kompiuterinių programų išmetamųjų dujų emisijai, jos generavimui ir mažinimui analizuoti kūrimas; duomenų apdorojimo sistemų, kompiuterių, modeliavimo bei valdymo programų kompiuterizuotam projektavimui ir kompiuterizuotai gamybai bei duomenų bankams, o taip pat vidaus degimo variklių valdymui bei bandymams kurti ir tirti nuoma; aparatų, prietaisų, matavimo zondų ir matavimo prietaisų tyrimai ir kūrimas; bandymų stendų, bandymų įrangos ir eksperimentinės įrangos kūrimas; kompiuterinių programų ir valdymo programų paruošimas, analizių atlikimas ir konsultavimas biotechnologijos, medicinos, gėrimų ir maisto technologijos ir aplinkos apsaugos srityse; matavimai aplinkos apsaugos tikslais; medicininių prietaisų ir aparatų, gėrimų ir maisto technologijos aparatų, įrangos aplinkos apsaugai nuoma.

Ženklai išregistruoti pagal Lietuvos Respublikos prekių ženklų įstatymo 24 ir 36 straipsnius

(111) **33731**
(540) SEZONINĖ
(141) 2008.07.16

(111) **34224**
(540) MENALGIN
(141) 2008.07.16

(111) **34843**
(540) KURŠIŲ SŪRIS
(141) 2008.07.16

(111) **34844**
(540) ŠILAS
(141) 2008.07.16

(111) **34846**
(540) ORION
(141) 2008.07.16

(111) **34847**
(540) MINT-TONIKA
(141) 2008.07.16

(111) **34848**
(540) SILVIJA APERITYVAS sema fig
(141) 2008.07.16

(111) **34850**
(540) RAVITA fig
(141) 2008.07.16

(111) **34851**
(540) DERBY fig
(141) 2008.07.16

(111) **34853**
(540) KLAIPĖDOS DELIKATESAI fig
(141) 2008.07.16

(111) **34854**
(540) Giminaičių dešrelės KM KLAIPĖDOS MAISTAS fig
(141) 2008.07.16

(111) **34855**
(540) ViewBook
(141) 2008.07.16

(111) **34859**
(540) ADN fig
(141) 2008.07.16

(111) **35053**
(540) RUBIN
(141) 2008.07.16

(111) **35055**
(540) fig
(141) 2008.07.16

(111) **35058**
(540) EQUIDAY
(141) 2008.07.16

(111) **35060**
(540) VIVISCAL
(141) 2008.07.16

(111) **35132**
(540) STABDYK NUSIKALSTAMUMĄ S N fig
(141) 2008.07.16

(111) **35214**
(540) REfAN SIR POP STEFAN POPOV PLOVDIV fig
(141) 2008.07.16

(111) **35215**
(540) Taurus fig
(141) 2008.07.16

(111) **35219**
(540) MAGNUM EGO
(141) 2008.07.16

(111) **35220**
(540) fig
(141) 2008.07.16

(111) **35221**
(540) Sanissimo fig
(141) 2008.07.16

(111) **35222**
(540) Bad Ischler SPEZIAL SALZ AUS DEM HERZ DES SALZKAMMERGUTS fig
(141) 2008.07.16

(111) **35225**
(540) MYLINTIEMS IR BESIMYLINTIEMS
(141) 2008.07.16

(111) **35227**
(540) ANASTASIA A 20th Century Fox Presentation fig
(141) 2008.07.16

(111) **35228**
(540) EUROSTRIP
(141) 2008.07.16

(111) **35229**
(540) EUROBRUSH
(141) 2008.07.16

(111) **35231**
(540) Ne vien TV “Panevėžio balso” priedas televizijos mėgėjams fig
(141) 2008.07.16

(111) **35232**
(540) fig
(141) 2008.07.16

(111) **35234**
(540) RHEOZYME
(141) 2008.07.16

(111) **35235**
(540) ŽEMAITIJOS NACIONALINIS PARKAS fig
(141) 2008.07.16

(111) **35241**
(540) BIOSCREEN BIOSCREEN DERMOTECHNOLOGIES fig
(141) 2008.07.16

(111) **35242**
(540) fig
(141) 2008.07.17

(111) **35244**
(540) SERTIKA LS fig
(141) 2008.07.17

(111) **35245**
(540) RINKUŠKIAI fig
(141) 2008.07.17

(111) **35246**
(540) RINKUŠKIŲ ALUS fig
(141) 2008.07.17

(111) **35247**
(540) RINKUŠKIAI RINKUŠKIŲ ALUS STIPRUS ALUS PAGAL SENOLIŲ TRADICIJAS fig
(141) 2008.07.17

(111) **35248**
(540) ŽIEMUŽIS
(141) 2008.07.17

(111) **35250**
(540) Greenall's Original London Dry Gin fig
(141) 2008.07.17

(111) **35251**
(540) RICHMOND Original Distilled LONDON DRY GIN fig
(141) 2008.07.17

(111) **35319**
(540) ELUBIOL
(141) 2008.07.17

(111) **35326**
(540) LYCOM
(141) 2008.07.17

(111) **35327**
(540) ALSA
(141) 2008.07.17

(111) **35328**
(540) LE BOURGET
(141) 2008.07.17

(111) **35343**
(540) BRAVO
(141) 2008.07.16

(111) **35347**
(540) Verslas Verslui fig
(141) 2008.07.16

(111) **35348**
(540) Tai Jūsų pasirinkimas
(141) 2008.07.16

(111) **35392**
(540) HUGO MUNAROOG fig
(141) 2008.07.16

(111) **35396**
(540) C gates bendraukime C fig
(141) 2008.07.16

(111) **35464**
(540) QUAKER STATE Q fig
(141) 2008.07.17

(111) **35465**
(540) Visi žmonės gražūs... fig
(141) 2008.07.17

(111) **35466**
(540) SMILGA fig
(141) 2008.07.17

(111) **35467**
(540) RASA fig
(141) 2008.07.17

(111) **35491**
(540) fig
(141) 2008.07.17

(111) **35492**
(540) fig
(141) 2008.07.17

(111) **35551**
(540) KONKAS
(141) 2008.07.16

(111) **35552**
(540) fig
(141) 2008.07.16

(111) **35554**
(540) RICHMOND Original Distilled LONDON DRY GIN fig
(141) 2008.07.17

(111) **35592**
(540) F1RST CHOICE fig
(141) 2008.07.16

(111) **35594**
(540) EcoDisc
(141) 2008.07.16

(111) **35595**
(540) MonoSpace
(141) 2008.07.16

(111) **35597**
(540) Nortilė fig
(141) 2008.07.16

(111) **35598**
(540) KAUNO VINCO KUDIRKOS VIEŠOJI BIBLIOTEKA fig
(141) 2008.07.16

(111) **35600**
(540) VĖJELIS SAUSAINIAI su kokoso riešutų drožlėmis fig
(141) 2008.07.16

(111) **35601**
(540) Žilvinas SAUSAINIAI su saulėgrąžomis fig
(141) 2008.07.16

(111) **35602**
(540) SPRAGTUKAS SAUSAINIAI su arachiso riešutais fig
(141) 2008.07.16

(111) **35603**
(540) PILYPAS SAUSAINIAI fig
(141) 2008.07.16

(111) **35605**
(540) Berželis
(141) 2008.07.16

(111) **35614**
(540) PRODUKTAS SU JŪROS KOPŪSTAIS J fig
(141) 2008.07.17

(111) **35615**
(540) MOONS
(141) 2008.07.17

(111) **35619**
(540) FLEXON
(141) 2008.07.17

(111) **35620**
(540) GOLD'S GYM
(141) 2008.07.17

(111) **35621**
(540) fig
(141) 2008.07.17

(111) **35622**
(540) fig
(141) 2008.07.17

(111) **35623**
(540) LEVER
(141) 2008.07.17

(111) **35626**
(540) BREEZE
(141) 2008.07.17

(111) **35627**
(540) JIF
(141) 2008.07.17

(111) **35665**
(540) PRIENŲ MIŠKŲ URĖDIJA fig
(141) 2008.07.16

(111) **35666**
(540) Trolli
(141) 2008.07.17

(111) **35669**
(540) R fig
(141) 2008.07.17

(111) **35670**
(540) EKOLOGINIS VANDUO fig
(141) 2008.07.17

(111) **35762**
(540) JUMS IR JŪSŲ VERSLO SAUGUMUI
(141) 2008.07.16

(111) **35763**
(540) FRUITWISTS
(141) 2008.07.16

(111) **35787**
(540) fig
(141) 2008.07.17

(111) **35789**
(540) RADMA fig
(141) 2008.07.17 OF RECORD

(111) **35792**
(540) K Kemetyl Sprit fig
(141) 2008.07.17

(111) **35793**
(540) Ki Kemetyl fig
(141) 2008.07.17

(111) **35795**
(540) T Kemetyl T-Groen fig
(141) 2008.07.17

(111) **35797**
(540) T Kemetyl T-Blaa fig
(141) 2008.07.17

(111) **35798**
(540) FESTIVAL fig
(141) 2008.07.17

(111) **35800**
(540) ATEITIS
(141) 2008.07.17

(111) **35801**
(540) fig
(141) 2008.07.17

(111) **35811**
(540) NAUJOJI AKISTATA
(141) 2008.07.17

(111) **35910**
(540) JUODOJI ARBATA su citrina camelia fig
(141) 2008.07.17

(111) **35911**
(540) Kinrožės žiedai FLORES HIBISCI camelia fig
(141) 2008.07.17

(111) **35912**
(540) JUODOJI ARBATA camelia fig
(141) 2008.07.17

(111) **35913**
(540) 2 x oho fig
(141) 2008.07.17

(111) **35915**
(540) LiREB fig
(141) 2008.07.17

(111) **35916**
(540) SPACIO fig
(141) 2008.07.17

(111) **35952**
(540) fig
(141) 2008.07.16

(111) **35953**
(540) fig
(141) 2008.07.16

(111) **35984**
(540) dolcela PODRAVKA fig
(141) 2008.07.17

(111) **35985**
(540) BABY LINO
(141) 2008.07.17

(111) **35986**
(540) MUNCHY MEALS
(141) 2008.07.17

(111) **35987**
(540) LINO
(141) 2008.07.17

(111) **35998**
(540) COSMIX fig
(141) 2008.07.17

(111) **35999**
(540) fig
(141) 2008.07.17

(111) **36044**
(540) pajūrio GOJUS fig
(141) 2008.07.17

(111) **36045**
(540) RAUDONASIS ERELIS ENERGINIS GĖRIMAS fig
(141) 2008.07.17

(111) **36046**
(540) RAUDONASIS ERELIS fig
(141) 2008.07.17

(111) **36049**
(540) Greenall's London Dry GIN & TONIC fig
(141) 2008.07.17

(111) **36099**
(540) ULTRA-PORE fig
(141) 2008.07.17

(111) **36144**
(540) Neliga fig
(141) 2008.07.17

(111) **36145**
(540) NAGISTA fig
(141) 2008.07.17

(111) **36170**
(540) ALiSA fig
(141) 2008.07.17

(111) **36242**
(540) KOVOTOJAS fig
(141) 2008.07.16

(111) **36243**
(540) ARZEDA UAB fig
(141) 2008.07.16

(111) **36245**
(540) Tamro fig
(141) 2008.07.16

(111) **36246**
(540) Tamro fig
(141) 2008.07.16

(111) **36306**
(540) GERVITA fig
(141) 2008.07.17

(111) **36310**
(540) JOSVAINIAI fig
(141) 2008.07.17

(111) **36313**
(540) NO-SPA FORTE
(141) 2008.07.17

(111) **36392**
(540) AKIS fig
(141) 2008.07.17

(111) **36431**
(540) LLL fig
(141) 2008.07.17

(111) **36463**
(540) fig
(141) 2008.07.16

(111) **36467**
(540) SHIELD
(141) 2008.07.17

(111) **36469**
(540) VINOLIA
(141) 2008.07.17

(111) **36489**
(540) GCA Global Chipcard Alliance
(141) 2008.07.16

(111) **36490**
(540) Global Chipcard Alliance fig
(141) 2008.07.16

(111) **36625**
(540) VIRGINIA STAR
(141) 2008.07.17

(111) **36626**
(540) KERANIS SPECIAL LIGHTS
(141) 2008.07.17

(111) **36627**
(540) OSCAR
(141) 2008.07.17

(111) **36628**
(540) METRO
(141) 2008.07.17

(111) **36765**
(540) RAVITA
(141) 2008.07.16

(111) **36768**
(540) fig
(141) 2008.07.16

(111) **36967**
(540) AIRHEADS
(141) 2008.07.16

(111) **36998**
(540) fig
(141) 2008.07.16

(111) **37279**
(540) LIETUVOS SUAUGUSIŲJŲ ŠVIETIMO ASOCIACIJA fig
(141) 2008.07.17

(111) **37319**
(540) CAPSTONE
(141) 2008.07.16

(111) **37385**
(540) KNIGHT'S CASTILE
(141) 2008.07.17

(111) **37843**
(540) NEVA fig
(141) 2008.07.16

(111) **37846**
(540) TOKAJI YELLOW MUSCAT fig
(141) 2008.07.16

(111) **37847**
(540) RUBIN fig
(141) 2008.07.17

(111) **37848**
(540) ALEXANDER fig
(141) 2008.07.17

(111) **37849**
(540) Manastirska izba fig
(141) 2008.07.17

(111) **38526**
(540) WE MAKE COMMUNICATIONS WORK
(141) 2008.07.16

(111) **38531**
(540) KOEVIDINKA fig
(141) 2008.07.16

(111) **38532**
(540) TISZAGYOENGYE fig
(141) 2008.07.16

(111) **38533**
(540) Lakiteleki Kekfrankos fig
(141) 2008.07.16

(111) **38534**
(540) Lakiteleki Cabernet franc
(141) 2008.07.16

(111) **38535**
(540) Kiskunsagi Muscat Ottonel fig
(141) 2008.07.16

(111) **38536**
(540) GYOENGYOESI RIZLINGSZILVANI fig
(141) 2008.07.16

(111) **38538**
(540) SPERONE VERMOUTH ROSSO
(141) 2008.07.17

(111) **38539**
(540) SANGRIA SOLANILLA
(141) 2008.07.17

(111) **38540**
(540) ST.JACOB RHEINHESSEN LIEBFRAUMILCH
(141) 2008.07.17

(111) **38541**
(540) SPERONE VERMOUTH BIANCO
(141) 2008.07.17

(111) **38542**
(540) ALEXANDER SPUMANTE DI FRUTTA
(141) 2008.07.17

(111) **38543**
(540) NEXT DAY CASH
(141) 2008.07.17

(111) **38602**
(540) SP fig
(141) 2008.07.17

(111) **38635**
(540) DAVIDOFF GOOD LIFE
(141) 2008.07.16

(111) **39249**
(540) Gyoengyoesi Rizlingszilvani fig
(141) 2008.07.17

(111) **39250**
(540) TISZAGYOENGYE fig
(141) 2008.07.17

(111) **39251**
(540) KOEVIDINKA fig
(141) 2008.07.17

(111) **39252**
(540) SPERONE S GIAKOMO SPERONE fig
(141) 2008.07.17

(111) **39253**
(540) ST.JACOB RHEINHESSEN Liebfraumilch fig
(141) 2008.07.17

(111) **39255**
(540) Lakiteleki Kekfrankos fig
(141) 2008.07.17

(111) **39256**
(540) Kiskunsagi Muscat Ottonel fig
(141) 2008.07.17

(111) **39257**
(540) Lakiteleki Cabernet franc fig
(141) 2008.07.17

(111) **39264**
(540) MEDVEŽJA KROV fig
(141) 2008.07.17

(111) **39265**
(540) SPERONE VERMOUTH BIANCO fig
(141) 2008.07.17

(111) **39701**
(540) CAMUS COGNAC V.S. DE LUXE fig
(141) 2008.07.17

(111) **39702**
(540) COGNAC CAMUS XO SUPERIOR fig
(141) 2008.07.17

(111) **39703**
(540) COGNAC CAMUS GRAND V.S.O.P. fig
(141) 2008.07.17

(111) **40150**
(540) SANGRIA SOLANILLA fig
(141) 2008.07.17

(111) **40151**
(540) MERLOT La Guilde du Vin fig
(141) 2008.07.17

(111) **40750**
(540) B&G Beaujolais-Villages Barton & Guestier fig
(141) 2008.07.17

(111) **40751**
(540) CABERNET SAUVIGNON La Guide du Vin fig
(141) 2008.07.17

(111) **42276**
(540) OMV
(141) 2008.07.16

Ženklo perdavimas pagal Lietuvos Respublikos prekių ženklų įstatymo 43 straipsnį

(111) **7520A**
(111) YAMAHA
Perėmėjo pavadinimas/vardas, pavardė/, adresas, valstybės kodas, teisių apimtis, sutarties/akto data
(732) YAMAHA HATSUDOKI KABUSHIKI KAISHA, 2500 Shingai, Iwata-shi, Shizuoka-ken, JP
(740) Ramunė Garšvienė, 30, Dūkštų g. 28-20, LT-07171 Vilnius, LT
(511)
12 sniego rogės.
(580) 2008 06 20

(111) **8026**
(111) KARO
Perėmėjo pavadinimas/vardas, pavardė/, adresas, valstybės kodas, teisių apimtis, sutarties/akto data
(732) PHILIP MORRIS PRODUCTS SA, Quai Jeanrenaud 3, CH-2000 Neuchatel, CH
(740) Reda Žabolienė, 7, Advokatės Redos Žabolienės kontora METIDA, Verslo centras VERTAS, Gynėjų g. 16, LT-01109 Vilnius, LT
(580) 2008 07 10

(111) **8027**
(111) JUWEL
Perėmėjo pavadinimas/vardas, pavardė/, adresas, valstybės kodas, teisių apimtis, sutarties/akto data
(732) PHILIP MORRIS PRODUCTS SA, Quai Jeanrenaud 3, CH-2000 Neuchatel, CH
(740) Reda Žabolienė, 7, Advokatės Redos Žabolienės kontora METIDA, Verslo centras VERTAS, Gynėjų g. 16, LT-01109 Vilnius, LT
(580) 2008 07 10

(111) **8230**
(111) FOSTER'S F fig
Perėmėjo pavadinimas/vardas, pavardė/, adresas, valstybės kodas, teisių apimtis, sutarties/akto data
(732) S & NF LIMITED, 28 st. Andrew Square, Edinburgh, EH2 1AF, Scotland, GB
(740) Tatjana Sterlina, 37, UAB “Intels”, Naugarduko g. 32 / 2, LT-03225 Vilnius, LT
(580) 2008 07 09

(111) **8231**
(111) FOSTER'S
Perėmėjo pavadinimas/vardas, pavardė/, adresas, valstybės kodas, teisių apimtis, sutarties/akto data
(732) S & NF LIMITED, 28 st. Andrew Square, Edinburgh, EH2 1AF, Scotland, GB
(740) Tatjana Sterlina, 37, UAB “Intels”, Naugarduko g. 32 / 2, LT-03225 Vilnius, LT
(580) 2008 07 09

(111) **8296**
(111) fig
Perėmėjo pavadinimas/vardas, pavardė/, adresas, valstybės kodas, teisių apimtis, sutarties/akto data
(732) S & NF LIMITED, 28 st. Andrew Square, Edinburgh, EH2 1AF, Scotland, GB
(740) Tatjana Sterlina, 37, UAB “Intels”, Naugarduko g. 32 / 2, LT-03225 Vilnius, LT
(580) 2008 07 09

(111) **8514**
(111) SUPER LOOK
Perėmėjo pavadinimas/vardas, pavardė/, adresas, valstybės kodas, teisių apimtis, sutarties/akto data
(732) SARA LEE TRADEMARK HOLDING LLC, c/o Corporation Service Company, 2711 centerville Road, Suite 400, Wilmington, County of New Castle, Delavare 19808, US
(740) Reda Žabolienė, 7, Advokatės Redos Žabolienės kontora METIDA, Verslo centras VERTAS, Gynėjų g. 16, LT-01109 Vilnius, LT
(580) 2008 07 22

(111) **8515**
(111) CROSS-YOUR-HEART
Perėmėjo pavadinimas/vardas, pavardė/, adresas, valstybės kodas, teisių apimtis, sutarties/akto data
(732) SARA LEE TRADEMARK HOLDING LLC, c/o Corporation Service Company, 2711 centerville Road, Suite 400, Wilmington, County of New Castle, Delavare 19808, US
(740) Reda Žabolienė, 7, Advokatės Redos Žabolienės kontora METIDA, Verslo centras VERTAS, Gynėjų g. 16, LT-01109 Vilnius, LT
(580) 2008 07 22

(111) **9012**
(111) SPIRIT
Perėmėjo pavadinimas/vardas, pavardė/, adresas, valstybės kodas, teisių apimtis, sutarties/akto data
(732) PHILIP MORRIS PRODUCTS SA, Quai Jeanrenaud 3, CH-2000 Neuchatel, CH
(740) Reda Žabolienė, 7, Advokatės Redos Žabolienės kontora METIDA, Verslo centras VERTAS, Gynėjų g. 16, LT-01109 Vilnius, LT
(580) 2008 07 10

(111) **9013**
(111) WESTCOAST
Perėmėjo pavadinimas/vardas, pavardė/, adresas, valstybės kodas, teisių apimtis, sutarties/akto data
(732) PHILIP MORRIS PRODUCTS SA, Quai Jeanrenaud 3, CH-2000 Neuchatel, CH
(740) Reda Žabolienė, 7, Advokatės Redos Žabolienės kontora METIDA, Verslo centras VERTAS, Gynėjų g. 16, LT-01109 Vilnius, LT
(580) 2008 07 10

(111) **10470**
(111) SICPA
Perėmėjo pavadinimas/vardas, pavardė/, adresas, valstybės kodas, teisių apimtis, sutarties/akto data
(732) NOMA HOLDING SA, Domaine de Bougy, c/o Mr. Philippe Amon, 1170 Aubonne, CH
(740) Marija Lenkutienė, 6, Patentinių paslaugų centras, UAB, J.Basanavičiaus g. 11/1, LT-03108 Vilnius, LT
(580) 2008 07 22

(111) **11331**
(111) Lite fig
Perėmėjo pavadinimas/vardas, pavardė/, adresas, valstybės kodas, teisių apimtis, sutarties/akto data
(732) MILLER BREWING INTERNATIONAL, INC, 3939 West Highland Boulevard, Milwaukee, Wisconsin 53208, US
(740) Reda Žabolienė, 7, Advokatės Redos Žabolienės kontora METIDA, Verslo centras VERTAS, Gynėjų g. 16, LT-01109 Vilnius, LT
(580) 2008 06 27

(111) **11459**
(111) HIGH LIFE
Perėmėjo pavadinimas/vardas, pavardė/, adresas, valstybės kodas, teisių apimtis, sutarties/akto data
(732) MILLER BREWING INTERNATIONAL, INC, 3939 West Highland Boulevard, Milwaukee, Wisconsin 53208, US
(740) Reda Žabolienė, 7, Advokatės Redos Žabolienės kontora METIDA, Verslo centras VERTAS, Gynėjų g. 16, LT-01109 Vilnius, LT
(580) 2008 06 27

(111) **11461**
(111) MILLER
Perėmėjo pavadinimas/vardas, pavardė/, adresas, valstybės kodas, teisių apimtis, sutarties/akto data
(732) MILLER BREWING INTERNATIONAL, INC, 3939 West Highland Boulevard, Milwaukee, Wisconsin 53208, US
(740) Reda Žabolienė, 7, Advokatės Redos Žabolienės kontora METIDA, Verslo centras VERTAS, Gynėjų g. 16, LT-01109 Vilnius, LT
(580) 2008 06 27

(111) **13836**
(111) VOLUPTE fig
Perėmėjo pavadinimas/vardas, pavardė/, adresas, valstybės kodas, teisių apimtis, sutarties/akto data
(732) YSL BEAUTE, 28/34 Boulevard du Parc, 92521 Neuilly Sur Seine, FR
(740) Tatjana Sterlina, 37, UAB “Intels”, Naugarduko g. 32 / 2, LT-03225 Vilnius, LT
(580) 2008 07 10

(111) **21946**
(111) BLUES
Perėmėjo pavadinimas/vardas, pavardė/, adresas, valstybės kodas, teisių apimtis, sutarties/akto data
(732) PHILIP MORRIS PRODUCTS SA, Quai Jeanrenaud 3, CH-2000 Neuchatel, CH
(740) Reda Žabolienė, 7, Advokatės Redos Žabolienės kontora METIDA, Verslo centras VERTAS, Gynėjų g. 16, LT-01109 Vilnius, LT
(580) 2008 07 10

(111) **22487**
(111) HARMONIA
Perėmėjo pavadinimas/vardas, pavardė/, adresas, valstybės kodas, teisių apimtis, sutarties/akto data
(732) PHILIP MORRIS PRODUCTS SA, Quai Jeanrenaud 3, CH-2000 Neuchatel, CH
(740) Reda Žabolienė, 7, Advokatės Redos Žabolienės kontora METIDA, Verslo centras VERTAS, Gynėjų g. 16, LT-01109 Vilnius, LT
(580) 2008 06 20

(111) **23677**
(111) LONDON FOG
Perėmėjo pavadinimas/vardas, pavardė/, adresas, valstybės kodas, teisių apimtis, sutarties/akto data
(732) IP HOLDINGS LLC, 103 Foulk Road, Wilmington, Delaware 19803, US
(740) Liudmila Gerasimovič, 9, IĮ “Liudmila Gerasimovič, Patentinis patikėtinis”, Vingrių g.13-42, LT-01141 Vilnius, LT
(580) 2008 07 09

(111) **26744**
(111) WONDERBRA
Perėmėjo pavadinimas/vardas, pavardė/, adresas, valstybės kodas, teisių apimtis, sutarties/akto data
(732) SARA LEE TRADEMARK HOLDING LLC, c/o Corporation Service Company, 2711 centerville Road, Suite 400, Wilmington, County of New Castle, Delavare 19808, US
(740) Reda Žabolienė, 7, Advokatės Redos Žabolienės kontora METIDA, Verslo centras VERTAS, Gynėjų g. 16, LT-01109 Vilnius, LT
(580) 2008 07 22

(111) **28586**
(111) YVRESSE
Perėmėjo pavadinimas/vardas, pavardė/, adresas, valstybės kodas, teisių apimtis, sutarties/akto data
(732) YVES SAINT LAURENT PARFUMS, 28/34, Boulevard du Parc, 92200 Neuilly Sur Seine, FR
(740) Tatjana Sterlina, 37, UAB “Intels”, Naugarduko g. 32 / 2, LT-03225 Vilnius, LT
(580) 2008 06 26

(111) **31236**
(111) IT INTERTROTON fig
Perėmėjo pavadinimas/vardas, pavardė/, adresas, valstybės kodas, teisių apimtis, sutarties/akto data
(732) TROTON Sp. zo.o., Zabrowo 14A, 78-120 Goscino, PL
(740) Marija Lenkutienė, 6, “Patentinių paslaugų centras”, UAB, J. Basanavičiaus g. 11 / 1, LT-03108 Vilnius, LT
(580) 2008 06 27

(111) **35195**
(111) ZENAS
Perėmėjo pavadinimas/vardas, pavardė/, adresas, valstybės kodas, teisių apimtis, sutarties/akto data
(732) MEDEUS PHARMA LIMITED, Abel Smith House, Gunnels Wood Road, Stevenage, Hertfordshire SG1 2BT, GB
(740) Reda Žabolienė, 7, Advokatės Redos Žabolienės kontora METIDA, Verslo centras VERTAS, Gynėjų g. 16, LT-01109 Vilnius, LT
(580) 2008 07 02

(111) **35195**
(111) ZENAS
Perėmėjo pavadinimas/vardas, pavardė/, adresas, valstybės kodas, teisių apimtis, sutarties/akto data
(732) EUSA PHARMA (EUROPE) LIMITED, The Magdalen Centre, Oxford Science Park, Oxford OX4 4GA, GB
(740) Reda Žabolienė, 7, Advokatės Redos Žabolienės kontora METIDA, Verslo centras VERTAS, Gynėjų g. 16, LT-01109 Vilnius, LT
(580) 2008 07 02

(111) **35907**
(111) SICPA
Perėmėjo pavadinimas/vardas, pavardė/, adresas, valstybės kodas, teisių apimtis, sutarties/akto data
(732) NOMA HOLDING SA, Domaine de Bougy, c/o Mr. Philippe Amon, 1170 Aubonne, CH
(740) Marija Lenkutienė, 6, Patentinių paslaugų centras, UAB, J.Basanavičiaus g. 11/1, LT-03108 Vilnius, LT
(580) 2008 07 22

(111) **36709**
(111) C F fig
Perėmėjo pavadinimas/vardas, pavardė/, adresas, valstybės kodas, teisių apimtis, sutarties/akto data
(732) CASTEL FRERES SOCIETE PAR ACTIONS SIMPLIFIEE, 24, Rue Georges Guynemer, 33295 Blanquefort Cedex, FR
(740) Tatjana Sterlina, 37, UAB “Intels”, Naugarduko g. 32 / 2, LT-03225 Vilnius, LT
(580) 2008 07 15

(111) **36711**
(111) CASTEL FRERES VIGNOBLES & CHATEAUX fig
Perėmėjo pavadinimas/vardas, pavardė/, adresas, valstybės kodas, teisių apimtis, sutarties/akto data
(732) CASTEL FRERES SOCIETE PAR ACTIONS SIMPLIFIEE, 24, Rue Georges Guynemer, 33295 Blanquefort Cedex, FR
(740) Tatjana Sterlina, 37, UAB “Intels”, Naugarduko g. 32 / 2, LT-03225 Vilnius, LT
(580) 2008 07 15

(111) **36719**
(111) CASTEL C fig
Perėmėjo pavadinimas/vardas, pavardė/, adresas, valstybės kodas, teisių apimtis, sutarties/akto data
(732) CASTEL FRERES SOCIETE PAR ACTIONS SIMPLIFIEE, 24, Rue Georges Guynemer, 33295 Blanquefort Cedex, FR
(740) Tatjana Sterlina, 37, UAB “Intels”, Naugarduko g. 32 / 2, LT-03225 Vilnius, LT
(580) 2008 07 15

(111) **36722**
(111) Cambras fig
Perėmėjo pavadinimas/vardas, pavardė/, adresas, valstybės kodas, teisių apimtis, sutarties/akto data
(732) CASTEL FRERES SOCIETE PAR ACTIONS SIMPLIFIEE, 24, Rue Georges Guynemer, 33295 Blanquefort Cedex, FR
(740) Tatjana Sterlina, 37, UAB “Intels”, Naugarduko g. 32 / 2, LT-03225 Vilnius, LT
(580) 2008 07 15

(111) **36726**
(111) VIEUX TONNEAUX
Perėmėjo pavadinimas/vardas, pavardė/, adresas, valstybės kodas, teisių apimtis, sutarties/akto data
(732) CASTEL FRERES SOCIETE PAR ACTIONS SIMPLIFIEE, 24, Rue Georges Guynemer, 33295 Blanquefort Cedex, FR
(740) Tatjana Sterlina, 37, UAB “Intels”, Naugarduko g. 32 / 2, LT-03225 Vilnius, LT
(580) 2008 07 15

(111) **37942**
(111) Jubilaeum Feinster Kaffeegenuss Meinl Kaffee fig
Perėmėjo pavadinimas/vardas, pavardė/, adresas, valstybės kodas, teisių apimtis, sutarties/akto data
(732) JULIUS MEINL INDUSTRIEHOLDING GmbH, Julius Meinl Gasse 3-7, 1160 Vienna, AT
(740) Marius Jakulis Jason, 3, AAA Baltic Service Company, J. Jasinskio g. 16B, Biurų centras Victoria, LT-01112 Vilnius, LT
(580) 2008 07 14

(111) **37943**
(111) Praesident Hocharomatischer Spitzenkaffee Meinl Kaffee fig
Perėmėjo pavadinimas/vardas, pavardė/, adresas, valstybės kodas, teisių apimtis, sutarties/akto data
(732) JULIUS MEINL INDUSTRIEHOLDING GmbH, Julius Meinl Gasse 3-7, 1160 Vienna, AT
(740) Marius Jakulis Jason, 3, AAA Baltic Service Company, J. Jasinskio g. 16B, Biurų centras Victoria, LT-01112 Vilnius, LT
(580) 2008 07 14

(111) **37944**
(111) Meinl Kaffee fig
Perėmėjo pavadinimas/vardas, pavardė/, adresas, valstybės kodas, teisių apimtis, sutarties/akto data
(732) JULIUS MEINL INDUSTRIEHOLDING GmbH, Julius Meinl Gasse 3-7, 1160 Vienna, AT
(740) Marius Jakulis Jason, 3, AAA Baltic Service Company, J. Jasinskio g. 16B, Biurų centras Victoria, LT-01112 Vilnius, LT
(580) 2008 07 14

(111) **37945**
(111) fig
Perėmėjo pavadinimas/vardas, pavardė/, adresas, valstybės kodas, teisių apimtis, sutarties/akto data
(732) JULIUS MEINL INDUSTRIEHOLDING GmbH, Julius Meinl Gasse 3-7, 1160 Vienna, AT
(740) Marius Jakulis Jason, 3, AAA Baltic Service Company, J. Jasinskio g. 16B, Biurų centras Victoria, LT-01112 Vilnius, LT
(580) 2008 07 14

(111) **37946**
(111) JULIUS MEINL
Perėmėjo pavadinimas/vardas, pavardė/, adresas, valstybės kodas, teisių apimtis, sutarties/akto data
(732) JULIUS MEINL INDUSTRIEHOLDING GmbH, Julius Meinl Gasse 3-7, 1160 Vienna, AT
(740) Marius Jakulis Jason, 3, AAA Baltic Service Company, J. Jasinskio g. 16B, Biurų centras Victoria, LT-01112 Vilnius, LT
(580) 2008 07 14

(111) **38882**
(111) KING HADHRAMAUT fig
Perėmėjo pavadinimas/vardas, pavardė/, adresas, valstybės kodas, teisių apimtis, sutarties/akto data
(732) JULIUS MEINL INDUSTRIEHOLDING GmbH, Julius Meinl Gasse 3-7, 1160 Vienna, AT
(740) Marius Jakulis Jason, 3, AAA Baltic Service Company, J. Jasinskio g. 16B, Biurų centras Victoria, LT-01112 Vilnius, LT
(580) 2008 07 14

(111) **38883**
(111) GOLDEN SELECTION fig
Perėmėjo pavadinimas/vardas, pavardė/, adresas, valstybės kodas, teisių apimtis, sutarties/akto data
(732) JULIUS MEINL INDUSTRIEHOLDING GmbH, Julius Meinl Gasse 3-7, 1160 Vienna, AT
(740) Marius Jakulis Jason, 3, AAA Baltic Service Company, J. Jasinskio g. 16B, Biurų centras Victoria, LT-01112 Vilnius, LT
(580) 2008 07 14

(111) **38884**
(111) Kaiser Melange fig
Perėmėjo pavadinimas/vardas, pavardė/, adresas, valstybės kodas, teisių apimtis, sutarties/akto data
(732) JULIUS MEINL INDUSTRIEHOLDING GmbH, Julius Meinl Gasse 3-7, 1160 Vienna, AT
(740) Marius Jakulis Jason, 3, AAA Baltic Service Company, J. Jasinskio g. 16B, Biurų centras Victoria, LT-01112 Vilnius, LT
(580) 2008 07 14

(111) **41544**
(111) AMAZON.COM
Perėmėjo pavadinimas/vardas, pavardė/, adresas, valstybės kodas, teisių apimtis, sutarties/akto data
(732) AMAZON EUROPE HOLDING TECHNOLOGIES SCS, 65, Boulevard Grande-Duchesse Charlotte, L-1331 Luxembourg, LU
(740) Tatjana Sterlina, 37, UAB “Intels”, Naugarduko g. 32 / 2, LT-03225 Vilnius, LT
(580) 2008 06 28

(111) **41690**
(111) ZSHOPS
Perėmėjo pavadinimas/vardas, pavardė/, adresas, valstybės kodas, teisių apimtis, sutarties/akto data
(732) AMAZON EUROPE HOLDING TECHNOLOGIES SCS, 65, Boulevard Grande-Duchesse Charlotte, L-1331 Luxembourg, LU
(740) Tatjana Sterlina, 37, UAB “Intels”, Naugarduko g. 32 / 2, LT-03225 Vilnius, LT
(580) 2008 06 28

(111) **44661**
(111) Miller Lite fig
Perėmėjo pavadinimas/vardas, pavardė/, adresas, valstybės kodas, teisių apimtis, sutarties/akto data
(732) MILLER BREWING INTERNATIONAL, INC, 3939 West Highland Boulevard, Milwaukee, Wisconsin 53208, US
(740) Reda Žabolienė, 7, Advokatės Redos Žabolienės kontora METIDA, Verslo centras VERTAS, Gynėjų g. 16, LT-01109 Vilnius, LT
(580) 2008 06 27

(111) **52137**
(111) gastronom zhurnal dlya teh, kto est fig
Perėmėjo pavadinimas/vardas, pavardė/, adresas, valstybės kodas, teisių apimtis, sutarties/akto data
(732) OOO “BONNIER PUBLICATIONS”, ul. Vasiliya Petushkova, d.8, 125479 Moscow, RU
(740) Reda Žabolienė, 7, Advokatės Redos Žabolienės kontora METIDA, Verslo centras VERTAS, Gynėjų g. 16, LT-01109 Vilnius, LT
(580) 2008 06 25

(111) **52342**
(111) SHKOLA gastronoma zhurnal dlya teh, kto liubit gotovit fig
Perėmėjo pavadinimas/vardas, pavardė/, adresas, valstybės kodas, teisių apimtis, sutarties/akto data
(732) OOO “BONNIER PUBLICATIONS”, ul. Vasiliya Petushkova, d.8, 125479 Moscow, RU
(740) Reda Žabolienė, 7, Advokatės Redos Žabolienės kontora METIDA, Verslo centras VERTAS, Gynėjų g. 16, LT-01109 Vilnius, LT
(580) 2008 06 26

(111) **52343**
(111) SADOVNIK fig
Perėmėjo pavadinimas/vardas, pavardė/, adresas, valstybės kodas, teisių apimtis, sutarties/akto data
(732) OOO “BONNIER PUBLICATIONS”, ul. Vasiliya Petushkova, d.8, 125479 Moscow, RU
(740) Reda Žabolienė, 7, Advokatės Redos Žabolienės kontora METIDA, Verslo centras VERTAS, Gynėjų g. 16, LT-01109 Vilnius, LT
(580) 2008 06 26

(111) **53660**
(111) SHKOLA GASTRONOMA zhurnal dlya tekh kto liubit gotovit fig
Perėmėjo pavadinimas/vardas, pavardė/, adresas, valstybės kodas, teisių apimtis, sutarties/akto data
(732) OOO “BONNIER PUBLICATIONS”, ul. Vasiliya Petushkova, d.8, 125479 Moscow, RU
(740) Reda Žabolienė, 7, Advokatės Redos Žabolienės kontora METIDA, Verslo centras VERTAS, Gynėjų g. 16, LT-01109 Vilnius, LT
(580) 2008 06 26

(111) **54999**
(111) SHKOLA GASTRONOMA KOLLEKTSIYA RETSEPTOV fig
Perėmėjo pavadinimas/vardas, pavardė/, adresas, valstybės kodas, teisių apimtis, sutarties/akto data
(732) OOO “BONNIER PUBLICATIONS”, ul. Vasiliya Petushkova, d.8, 125479 Moscow, RU
(740) Reda Žabolienė, 7, Advokatės Redos Žabolienės kontora METIDA, Verslo centras VERTAS, Gynėjų g. 16, LT-01109 Vilnius, LT
(580) 2008 06 25

(111) **55993**
(111) BASIC EDITIONS fig
Perėmėjo pavadinimas/vardas, pavardė/, adresas, valstybės kodas, teisių apimtis, sutarties/akto data
(732) LI JIANGUO, 12-4, Dezhengxi Road, Lucheng District, Wenzhon, 325600 Zhejiang, CN
(740) Tatjana Sterlina, 37, UAB “Intels”, Naugarduko g. 32 / 2, LT-03225 Vilnius, LT
(580) 2008 06 26

(111) **56215**
(111) ABC KING KING OF SHOES fig
Perėmėjo pavadinimas/vardas, pavardė/, adresas, valstybės kodas, teisių apimtis, sutarties/akto data
(732) ABC KING AS, Paernu mnt. 139E, EE-11317 Talinas, EE
(740) Aurelija Šidlauskienė, 25, Patentinės patikėtinės Aurelijos Šidlauskienės firma, K. Būgos g. 29, LT-44326 Kaunas, LT
(580) 2008 07 16

(111) **56216**
(111) NERO walk the walk fig
Perėmėjo pavadinimas/vardas, pavardė/, adresas, valstybės kodas, teisių apimtis, sutarties/akto data
(732) ABC KING AS, Paernu mnt. 139E, EE-11317 Talinas, EE
(740) Aurelija Šidlauskienė, 25, Patentinės patikėtinės Aurelijos Šidlauskienės firma, K. Būgos g. 29, LT-44326 Kaunas, LT
(580) 2008 07 16

(111) **56217**
(111) NERO fig
Perėmėjo pavadinimas/vardas, pavardė/, adresas, valstybės kodas, teisių apimtis, sutarties/akto data
(732) ABC KING AS, Paernu mnt. 139E, EE-11317 Talinas, EE
(740) Aurelija Šidlauskienė, 25, Patentinės patikėtinės Aurelijos Šidlauskienės firma, K. Būgos g. 29, LT-44326 Kaunas, LT
(580) 2008 07 16

Licencijos (sublicencijos) suteikimas pagal Lietuvos Respublikos prekių ženklų įstatymo 44 straipsnį

(111) **12410**
(540) FRONTERA
(791) ADAM OPEL GmbH, Bahnhofsplatz 1, 65423 Ruesselsheim, DE
(793) neterminuota neišimtinė
(580) 2008 07 15

(111) **12412**
(540) ASTRA
(791) ADAM OPEL GmbH, Adam Opel Haus, 65423 Russelsheim, DE
(793) neterminuota neišimtinė
(580) 2008 06 20

(111) **13481**
(540) fig
(791) ADAM OPEL GmbH, Bahnhofsplatz 1, 65423 Ruesselsheim, DE
(793) neterminuota neišimtinė
(580) 2008 07 15

(111) **13775**
(540) OPEL fig
(791) ADAM OPEL GmbH, Bahnhofsplatz 1, 65423 Ruesselsheim, DE
(793) neterminuota neišimtinė
(580) 2008 07 15

(111) **23030**
(540) OMEGA
(791) ADAM OPEL GmbH, Bahnhofsplatz 1, 65423 Ruesselsheim, DE
(793) neterminuota neišimtinė
(580) 2008 07 15

(111) **23031**
(540) VECTRA
(791) ADAM OPEL GmbH, Bahnhofsplatz 1, 65423 Ruesselsheim, DE
(793) neterminuota neišimtinė
(580) 2008 07 15

(111) **23365**
(540) Corsa
(791) ADAM OPEL GmbH, Adam Opel Haus, 65423 Russelsheim, DE
(793) neterminuota neišimtinė
(580) 2008 06 20

(111) **23366**
(540) CALIBRA
(791) ADAM OPEL GmbH, Adam Opel Haus, 65423 Russelsheim, DE
(793) neterminuota neišimtinė
(580) 2008 06 20

(111) **23700**
(540) COMBO
(791) ADAM OPEL GmbH, Adam Opel Haus, 65423 Russelsheim, DE
(793) neterminuota neišimtinė
(580) 2008 06 20

(111) **23744**
(540) Opel
(791) ADAM OPEL GmbH, Bahnhofsplatz 1, 65423 Ruesselsheim, DE
(793) neterminuota neišimtinė
(580) 2008 07 15

(111) **31660**
(540) OPEL MAXX
(791) ADAM OPEL GmbH, Bahnhofsplatz 1, 65423 Ruesselsheim, DE
(793) neterminuota neišimtinė
(580) 2008 07 15

(111) **33086**
(540) ECOTEC
(791) ADAM OPEL GmbH, Bahnhofsplatz 1, 65423 Ruesselsheim, DE
(793) neterminuota neišimtinė
(580) 2008 07 09

(111) **34254**
(540) ARIZONA
(791) ADAM OPEL GmbH, Adam Opel Haus, 65423 Russelsheim, DE
(793) neterminuota neišimtinė
(580) 2008 06 20

(111) **34369**
(540) TIGRA
(791) ADAM OPEL GmbH, Bahnhofsplatz 1, 65423 Ruesselsheim, DE
(793) neterminuota neišimtinė
(580) 2008 07 09

(111) **35475**
(540) ZAFIRA
(791) ADAM OPEL GmbH, Bahnhofsplatz 1, 65423 Ruesselsheim, DE
(793) neterminuota neišimtinė
(580) 2008 07 09

(111) **36738**
(540) AGILA
(791) ADAM OPEL GmbH, Adam Opel Haus, 65423 Russelsheim, DE
(793) neterminuota neišimtinė
(580) 2008 06 20

(111) **38493**
(540) Opel iso plus fig
(791) ADAM OPEL GmbH, Bahnhofsplatz 1, 65423 Ruesselsheim, DE
(793) neterminuota neišimtinė
(580) 2008 07 11

(111) **39477**
(540) FLEX7
(791) ADAM OPEL GmbH, Bahnhofsplatz 1, 65423 Ruesselsheim, DE
(793) neterminuota neišimtinė
(580) 2008 07 11

(111) **39924**
(540) FLEX
(791) ADAM OPEL GmbH, Bahnhofsplatz 1, 65423 Ruesselsheim, DE
(793) neterminuota neišimtinė
(580) 2008 07 09

(111) **40325**
(540) FLEX5
(791) ADAM OPEL GmbH, Bahnhofsplatz 1, 65423 Ruesselsheim, DE
(793) neterminuota neišimtinė
(580) 2008 07 15

(111) **40486**
(540) EASYTRONIC
(791) ADAM OPEL GmbH, Bahnhofsplatz 1, 65423 Ruesselsheim, DE
(793) neterminuota neišimtinė
(580) 2008 07 15

(111) **40487**
(540) ECOFLEX
(791) ADAM OPEL GmbH, Bahnhofsplatz 1, 65423 Ruesselsheim, DE
(793) neterminuota neišimtinė
(580) 2008 07 15

(111) **40932**
(540) CORSA MAXX
(791) ADAM OPEL GmbH, Bahnhofsplatz 1, 65423 Ruesselsheim, DE
(793) neterminuota neišimtinė
(580) 2008 07 15

(111) **40933**
(540) ASTRA MAXX
(791) ADAM OPEL GmbH, Adam Opel Haus, 65423 Russelsheim, DE
(793) neterminuota neišimtinė
(580) 2008 06 20

(111) **41384**
(540) ASTRA ECO 4
(791) ADAM OPEL GmbH, Adam Opel Haus, 65423 Russelsheim, DE
(793) neterminuota neišimtinė
(580) 2008 06 20

(111) **42181**
(540) Agila NJoy
(791) ADAM OPEL GmbH, Adam Opel Haus, 65423 Russelsheim, DE
(793) neterminuota neišimtinė
(580) 2008 06 20

(111) **42182**
(540) Agila eGo
(791) ADAM OPEL GmbH, Adam Opel Haus, 65423 Russelsheim, DE
(793) neterminuota neišimtinė
(580) 2008 06 20

(111) **43654**
(540) ok AutoLand fig
(791) ADAM OPEL GmbH, Bahnhofsplatz 1, 65423 Ruesselsheim, DE
(793) neterminuota neišimtinė
(580) 2008 07 15

(111) **43655**
(540) ok AutoLand fig
(791) ADAM OPEL GmbH, Bahnhofsplatz 1, 65423 Ruesselsheim, DE
(793) neterminuota neišimtinė
(580) 2008 07 15

(111) **44705**
(540) LINEA BLU
(791) ADAM OPEL GmbH, Bahnhofsplatz 1,
65423 Ruesselsheim, DE
(793) neterminuota
neišimtinė
(580) 2008 07 15

(111) **45842**
(540) MERIVA
(791) ADAM OPEL GmbH, Bahnhofsplatz 1,
65423 Ruesselsheim, DE
(793) neterminuota
neišimtinė
(580) 2008 07 15

(111) **45868**
(540) LINEA ROSSA
(791) ADAM OPEL GmbH, Bahnhofsplatz 1,
65423 Ruesselsheim, DE
(793) neterminuota
neišimtinė
(580) 2008 07 15

(111) **47156**
(540) FlexSpace
(791) ADAM OPEL GmbH, Bahnhofsplatz 1,
65423 Ruesselsheim, DE
(793) neterminuota
neišimtinė
(580) 2008 07 15

(111) **54710**
(540) KNYGŲ KLUBAS
(791) UAB “ŠVIESA”, E.Ožeškienės g.10,
LT-44252 Kaunas, LT
(793) neterminuota
neišimtinė
(580) 2008 07 22

Ženklai išregistruoti pagal Lietuvos Respublikos ženklų įstatymo 24 straipsnį

(111) **51718**
(540) OLIMPINĖS LOŽĖS
(580) 2008 07 16

Teisės į ženklą įkeitimas pagal Lietuvos Respublikos prekių ženklų įstatymo 45 straipsnį

(111) **46537**
(540) SAVAITĖS PANORAMA
(450) 2003 04 25
(732) UAB “LAISVAS IR NEPRIKLAUSOMAS KANALAS”, Pylimo g.12, 2001 Vilnius, LT
Įkeitimo dokumento numeris, data, draudimai
01220080018086
2008 07 09
Įkeistą turtą perleisti draudžiama
(580) 2008 07 11

---

(111) **48343**
(540) LNK TV
(450) 2004 10 25
(732) UAB “LAISVAS IR NEPRIKLAUSOMAS KANALAS”, Pylimo g.12, 2001 Vilnius, LT
Įkeitimo dokumento numeris, data, draudimai
01220080018086
2008 07 09
Įkeistą turtą perleisti draudžiama
(580) 2008 07 11

---

(111) **48743**
(540) TV 1
(450) 2005 01 25
(732) UAB “LAISVAS IR NEPRIKLAUSOMAS KANALAS”, Pylimo g.12, 2001 Vilnius, LT
Įkeitimo dokumento numeris, data, draudimai
01220080018086
2008 07 09
Įkeistą turtą perleisti draudžiama
(580) 2008 07 11

---

(111) **53312**
(540) fig
(450) 2006 12 27
(732) UAB “LAISVAS IR NEPRIKLAUSOMAS KANALAS”, Šeškinės g. 20, LT-07156 Vilnius, LT
Įkeitimo dokumento numeris, data, draudimai
01220080018086
2008 07 09
Įkeistą turtą perleisti draudžiama
(580) 2008 07 11

---

(111) **53499**
(540) KELIAS Į ŽVAIGŽDES
(450) 2007 01 25
(732) UAB “LAISVAS IR NEPRIKLAUSOMAS KANALAS”, Šeškinės g. 20, LT-07156 Vilnius, LT
Įkeitimo dokumento numeris, data, draudimai
01220080018086
2008 07 09
Įkeistą turtą perleisti draudžiama
(580) 2008 07 11

Teisės į ženklą areštas pagal Lietuvos Respublikos prekių ženklų įstatymo 45 straipsnį

(111) **57143**
(540) JĖGOS SPORTAS fig
(450) 2008 06 25
(732) AIDAS GELŽINIS, Marių g. 87A, LT-52193 Kaunas, LT
Areštavusi institucija: antstolė Reda Stašenienė
Arešto dokumento numeris, data
0208002070
2008 07 08
(580) 2008 07 10

Atitaisymai

(111) **56359**
(540) Optipharm
Biuro atitaisymas
Paskelbta: Išradimai. Dizainas. Prekių ženklai. 2008/02, puslapis 234:
(220) 2007 02 13
Atitaisymas:
(220) 2001 08 02
Atitaisymo data: 2008 07 17

Tarptautinės ženklo registracijos savininko licencijos (sublicencijos) suteikimas pagal Lietuvos Respublikos prekių ženklų įstatymo 34 straipsnį

(800) **494 305**
(540) ANTARA
(791) ADAM OPEL GmbH, Bahnhofsplatz 1, 65423 Ruesselsheim, DE
(793) neterminuota
neišimtinė
(580) 2008 07 15

(800) **674 800**
(540) SIGNUM
(791) ADAM OPEL GmbH, Bahnhofsplatz 1, 65423 Ruesselsheim, DE
(793) neterminuota
neišimtinė
(580) 2008 07 15

(800) **690 248**
(540) MOVANO
(791) ADAM OPEL GmbH, Bahnhofsplatz 1, 65423 Ruesselsheim, DE
(793) neterminuota
neišimtinė
(580) 2008 07 15

(800) **691 218**
(540) OPEL
(791) ADAM OPEL GmbH, Bahnhofsplatz 1, 65423 Ruesselsheim, DE
(793) neterminuota
neišimtinė
(580) 2008 07 15

(800) **696 416**
(540) DIT
(791) ADAM OPEL GmbH, Bahnhofsplatz 1, 65423 Ruesselsheim, DE
(793) neterminuota
neišimtinė
(580) 2008 07 15

(800) **696 418**
(540) OPEL CENTRUM
(791) ADAM OPEL GmbH, Bahnhofsplatz 1, 65423 Ruesselsheim, DE
(793) neterminuota
neišimtinė
(580) 2008 07 15

(800) **721 047**
(540) FLEX 2
(791) ADAM OPEL GmbH, Bahnhofsplatz 1, 65423 Ruesselsheim, DE
(793) neterminuota
neišimtinė
(580) 2008 07 15

(800) **728 994**
(540) VIVARO
(791) ADAM OPEL GmbH, Bahnhofsplatz 1, 65423 Ruesselsheim, DE
(793) neterminuota
neišimtinė
(580) 2008 07 15

(800) **741 492A**
(540) DE BEERS
(791) DE BEERS DIAMOND JEWELLERS LIMITED, One Silk Street, EC2Y 8HQ London, GB
(793) neterminuota
išimtinė

Paslaugos, kurioms ženklinti suteikta licencija:

3 Parfumerija, eteriniai aliejai, kosmetika, plaukų losjonai; dantų milteliai ir pastos.
8 Rankiniai įrankiai ir padargai; peiliai, šakutės ir šaukštai; šaltieji ginklai, išskyrus šaunamuosius.
9 Aparatai ir prietaisai laboratoriniams moksliniams tyrimams; bandymų aparatai, išskyrus naudojamus medicinoje; elektriniai reguliatoriai; fotografijos aparatai ir prietaisai; kino aparatai ir prietaisai; optiniai aparatai ir prietaisai; svėrimo aparatai ir prietaisai; matavimo aparatai; švytintys ir mechaniniai ženklai; elektrinė šviesos ir garso priežiūros aparatūra; mokymo aparatai ir prietaisai; garso ar vaizdo įrašymo, perdavimo ir atgaminimo aparatai; magnetinės įrašymo laikmenos; garso įrašymo diskai; prekybos automatai ir momentinių aparatų mechanizmai; kasos aparatai, skaičiavimo mašinos, duomenų dorojimo įrenginiai ir kompiuteriai; gesintuvai.
14 Brangieji metalai ir jų lydiniai, taip pat dirbiniai iš brangiųjų metalų arba jais padengti, nepriskirti prie kitų klasių; juvelyriniai dirbiniai, brangakmeniai; laikrodžiai ir chronometriniai instrumentai.
16 Popierius ir kartonas; popierinės ar kartoninės dėžutės; popierinės ar kartoninės iškabos; šriftai; fotonuotraukos; raštinės prekės; lipniosios medžiagos raštinės ar buities reikmėms; mokomoji ar mokymo medžiaga (išskyrus aparatūrą); plastikinės pakavimo medžiagos (nepriskirtos kitoms klasėms).
18 Gyvūnų odos ir kailiai; lietaus ir saulės skėčiai, lazdos (kriukiai); botagai ir pakinktai.
20 Baldai, veidrodžiai, paveikslų rėmai; mediniai baldai; statulos iš rago, kaulo, dramblio kaulo, banginio ūsų; plastikinės dėžės ir dėžutės.
21 Namų apyvokos arba virtuvės reikmenys ir indai; bokalai; šepečių medžiagos, valymo įrenginiai; metaliniai raizginiai šveistukai; neapdirbtas ar iš dalies apdirbtas stiklas (išskyrus statybinį stiklą); stiklo, porceliano ir moliniai gaminiai, nepriskirti kitoms klasėms.
24 Austiniai audiniai; stalo baltiniai (ne popieriniai); tekstilės dirbiniai; lovatiesės ir staltiesės.
25 Drabužiai, apranga, avalynė, galvos apdangalai.
28 Žaidimai ir žaislai; gimnastikos ir sporto reikmenys; Kalėdų eglučių papuošalai.
34 Tabakas; rūkymo reikmenys; degtukai.

35 Reklama; verslo vadyba; verslo tvarkyba; įstaigų veikla; prekių sukaupimas mažmeninėse parduotuvėse (išskyrus vežimą) kitiems, teikiantis pirkėjams galimybę patogiai apžiūrėti ir įsigyti tų prekių.
36 Draudimas; finansinės konsultacijos; finansinės veiklos vadyba.
40 Deimantų graviravimas (raižymas); brangiųjų metalų ir juvelyrinių dirbinių poliravimas ir šlifavimas, pjaustymas, dildymas, graviravimas ir formavimas.
41 Mokymas.

(800) **742 332**
(540) COMBO TOUR
(791) ADAM OPEL GmbH, Bahnhofsplatz 1, 65423 Ruesselsheim, DE
(793) neterminuota neišimtinė
(580) 2008 07 15

(800) **742 334**
(540) VIVARO TOUR
(791) ADAM OPEL GmbH, Bahnhofsplatz 1, 65423 Ruesselsheim, DE
(793) neterminuota neišimtinė
(580) 2008 07 15

(800) **742 452**
(540) FRONTERA LIMITED
(791) ADAM OPEL GmbH, Bahnhofsplatz 1, 65423 Ruesselsheim, DE
(793) neterminuota neišimtinė
(580) 2008 07 15

(800) **768 215**
(540) IDS - INTERACTIVE DRIVING SAFETY
(791) ADAM OPEL GmbH, Bahnhofsplatz 1, 65423 Ruesselsheim, DE
(793) neterminuota neišimtinė
(580) 2008 07 15

(800) **769 547**
(540) SOLARPROTECT
(791) ADAM OPEL GmbH, Bahnhofsplatz 1, 65423 Ruesselsheim, DE
(793) neterminuota neišimtinė
(580) 2008 07 15

(800) **769 548**
(540) SOLAR REFLECT
(791) ADAM OPEL GmbH, Bahnhofsplatz 1, 65423 Ruesselsheim, DE
(793) neterminuota neišimtinė
(580) 2008 07 15

(800) **777 070**
(540) FlexCargo
(791) ADAM OPEL GmbH, Bahnhofsplatz 1, 65423 Ruesselsheim, DE
(793) neterminuota neišimtinė
(580) 2008 07 15

(800) **771 775**
(540) FLEX - FIX
(791) ADAM OPEL GmbH, Bahnhofsplatz 1, 65423 Ruesselsheim, DE
(793) neterminuota neišimtinė
(580) 2008 07 15

(800) **803 573**
(540) ENJOY
(791) ADAM OPEL GmbH, Bahnhofsplatz 1, 65423 Ruesselsheim, DE
(793) neterminuota neišimtinė
(580) 2008 07 15

(800) **817 292**
(540) INSIGNIA
(791) ADAM OPEL GmbH, Bahnhofsplatz 1, 65423 Ruesselsheim, DE
(793) neterminuota neišimtinė
(580) 2008 07 15

(800) **846 473**
(540) VOLTERRA
(791) ADAM OPEL GmbH, Bahnhofsplatz 1, 65423 Ruesselsheim, DE
(793) neterminuota neišimtinė
(580) 2008 07 15

(800) **889 481**
(540) ANTARA
(791) ADAM OPEL GmbH, Bahnhofsplatz 1, 65423 Ruesselsheim, DE
(793) neterminuota neišimtinė
(580) 2008 07 15

VALSTYBINIO PATENTŲ BIURO APELIACINIO SKYRIAUS SPRENDIMAI

LIETUVOS RESPUBLIKOS VALSTYBINIO PATENTŲ BIURO APELIACINIO SKYRIAUS S P R E N D I M A S

2006 m. vasario 21 d. Nr. 2Ap-1036
Vilnius

Lietuvos Respublikos valstybinio patentų biuro Apeliacinis skyrius (toliau – Apeliacinis skyrius) išnagrinėjo suinteresuoto asmens MIGUEL TORRES, S.A. (Ispanija, ES), atstovaujamo advokatės, patentinės patikėtinės R. Žabolienės, protestą Nr. 1941 dėl GRANDES VINOS Y VINEDOS, S.A. (Ispanija, ES), atstovaujamo advokatės, patentinės patikėtinės V. Viešūnaitės, tarptautinės prekių ženklo „CORONA DE ARAGON“ registracijos Nr. 905213 pripažinimo negaliojančia.

PROTESTO TURINYS

2007-04-02 suinteresuotas asmuo MIGUEL TORRES, S.A. (Ispanija, ES) Apeliaciniam skyriui padavė protestą, prašydamas pripažinti negaliojančia Lietuvos Respublikoje GRANDES VINOS Y VINEDOS, S.A. (Ispanija, ES) tarptautinę prekių ženklo „CORONA DE ARAGON“ registraciją Nr. 905213.

Suinteresuotas asmuo nurodė, kad protestuojamo ženklo registracija neatitinka Lietuvos Respublikos prekių ženklų įstatymo 7 straipsnio 1 dalies 2 punkto reikalavimų.

Suinteresuotas asmuo yra tarptautinių prekių ženklų „GRAN CORONAS“ (tarpt. reg. Nr. 772547), „CORONAS“ (tarpt. reg. Nr. 772549), Bendrijos prekių ženklų „GRAN CORONAS“ (reg. Nr. 000462366), „CORONAS“ (reg. Nr. 000462390) savininkas. Suinteresuoto asmens ženklai turi ankstesnio prioriteto datą palyginus su protestuojamu tarptautiniu prekių ženklu „CORONA DE ARAGON“ (tarpt. reg. Nr. 905213). Protestuojamas ženklas „CORONA DE ARAGON“ (tarpt. reg. Nr. 910556) yra klaidinamai panašus į suinteresuoto asmens ankstesnius prekių ženklus. Ženklai skirti tokioms pat ir panašioms 33 klasės prekėms žymėti, todėl galimas vartotojų klaidinimas dėl ženklų savininko.

SPRENDIMO MOTYVAI

Lietuvos Respublikos prekių ženklų įstatymo 7 straipsnio 1 dalies 2 punktas nustato, kad ženklo registracija pripažįstama negaliojančia, jeigu jis yra tapatus įregistruotam ar pareikštam registruoti ankstesniam ženklui tapačioms ar panašioms prekėms ir (ar) paslaugoms arba klaidinamai į jį panašus ir dėl to yra galimybė suklaidinti visuomenę, įskaitant klaidinamą asociaciją su ankstesniu ženklu.

Suinteresuotas asmuo MIGUEL TORRES, S.A proteste rėmėsi šiomis prekių ženklų registracijomis:

Prekių ženklo „GRAN CORONAS“ tarptautine registracija Nr. 772547. Šio ženklo registracijos data – 2002-01-09, konvencinis prioritetas pagal Paryžiaus konvenciją – nuo 2001-08-29;

Prekių ženklo „CORONAS“ tarptautine registracija Nr. 772549. Šio ženklo registracijos data – 2002-01-09, konvencinis prioritetas pagal Paryžiaus konvenciją – nuo 2001-08-29;

Bendrijos prekių ženklo „GRAN CORONAS“ registracija Nr. 000462366 bei ženklo „CORONAS“ registracija Nr. 000462390. Teisinė apsauga Lietuvoje Bendrijos prekių ženklams įsigaliojo nuo Lietuvos įstojimo į Europos Sąjungą datos, t.y. nuo 2004-05-01.

Suinteresuoto asmens ženklai yra registruoti 33 klasės prekėms „alkoholiniai gėrimai (išskyrus alų)“.

Protestuojamas ženklas „CORONA DE ARAGON“ (tarpt. reg. Nr. 905213) priklauso GRANDES VINOS Y VINEDOS, S.A. Šio ženklo registracijos data – 2006-07-31. Ženklas skirtas 33 klasės prekėms „vynai, spiritiniai gėrimai ir kiti alkoholiniai gėrimai (išskyrus alų)“.

Lietuvos Respublikos prekių ženklų įstatymo 7 straipsnio 2 dalies 2 punkte nurodyta, kad ankstesnis ženklas yra ženklas, kurio įregistravimo data Lietuvos Respublikai pagal Madrido protokolą yra ankstesnė už šio straipsnio 1 dalyje nurodyto ženklo paraiškos padavimo datą, prireikus atsižvelgiant į prašomą suteikti ar suteiktą prioritetą.

Lietuvos Respublikos prekių ženklų įstatymo 7 straipsnio 2 dalies 4 punkte nurodyta, kad ankstesnis ženklas yra Bendrijos prekių ženklas, kurio paraiškos padavimo data pagal Reglamentą dėl Bendrijos prekių ženklo yra ankstesnė už šio straipsnio 1 dalyje nurodyto ženklo paraiškos padavimo datą, prireikus atsižvelgiant į prašomą suteikti ar suteiktą prioritetą. Bendrijos ženklų teisinė apsauga Lietuvoje įsigaliojo nuo 2004-05-01.

Remiantis šiomis įstatymo nuostatomis nustatyta, kad suinteresuoto asmens ženklai yra ankstesni ženklai lyginant juos su protestuojamuoju ženklu.

Ženklų klaidinamas tapatumas ar panašumas analizuojamas pagal Metodinius nurodymus dėl prekių ir paslaugų ženklų tapatumo bei panašumo nustatymo (toliau – metodiniai nurodymai), patvirtintus Valstybinio patentų biuro direktoriaus 1996-07-11 įsakymu Nr. 28.

Šiuose metodiniuose nurodymuose nustatyta, kad ženklų panašumą lemia juose esančių elementų bendrumas. Panašumui turi įtakos sutampančių ir nesutampančių elementų santykis, taip pat jų svarba ženklų kompozicijoje. Bendriausias ženklų panašumo kriterijus yra bendras suvokimo įspūdis, kurį sukelia ženklas ir jo vaizdo prasmė, dėl ko vartotojai ūkinėje veikloje gali ženklus supainioti, nepaisant tam tikrų juos sudarančių elementų skirtumų. Metodinių nurodymų 3.1 punktas detalizuoja, kad žodiniuose ženkluose (tarp jų ir kombinuotų ženklų kompozicijoje) gali būti panašūs: grafinis atlikimas (vizualus panašumas), tarimas (fonetinis panašumas); prasmė (semantinis panašumas). Taip pat pažymėtina, kad vidutinis vartotojas tik retais atvejais turi galimybę tiesiogiai palyginti skirtingus ženklus, dažniausiai remiasi bendru sukurtu įspūdžiu, kurį suformuoja ženklo skiriamieji ir dominuojantys (svarbiausi elementai).

Suinteresuoto asmens ženklai yra žodiniai, sudaryti iš žodžių CORONAS arba GRAN CORONAS, išpildytų didžiosiomis raidėmis, standartiniu šriftu. Ženklus sudaro ispanų kalbos žodžiai: *corona* – vainikas, karūna (Valdas V. Petrauskas. Ispanų-lietuvių kalbos žodynas, Vilnius, 2001, psl. 233), *gran* – didelis, didis (ten pat, psl. 400). Tuo tarpu protestuojamas ženklas yra erdvinis prekių ženklas, kurį sudaro erdvinė butelio forma, ant kurios yra patalpinta etiketė su užrašu „CORONA DE ARAGON“. Šis junginys yra sudarytas iš žodžių *CORONA* (vainikas, karūna) ir *DE ARAGON* (Aragonas – Ispanijos vienas iš administracinių centrų, žr. http://lt.wikipedia.org). Taigi protestuojamas ženklas yra visuma įvairaus pobūdžio elementų, kurie lygintini su suinteresuoto asmens ženklą sudarančiais žodiniais elementais.

Vienas iš protestuojamą ženklą sudarančių elementų yra užrašas CORONA DE ARAGON. Apeliacinis skyrius sutinka, kad šis elementas laikytinas pagrindiniu ir dominuojančiu, kadangi vartotojas labiausiai įsidėmi ir geba identifikuoti būtent ženklų žodinius elementus. Lyginant žodinius elementus CORONAS ir CORONA DE ARAGON pažymėtina, kad

ženklus sudaro skirtingas žodžių skaičius, GRAN CORONAS ir CORONA DE ARAGON – dviejų žodžių junginiai, tačiau žodžių CORONAS bei CORONA vieta junginiuose nesutampa. Todėl vizualiai žodiniai elementai nėra klaidinančiai panašūs. Dėl ženkluose esančių papildomų žodžių jie bus tariami nevienodai. Žodžių semantika nėra tokia pat: karūna, didžioji karūna bei Aragono karūna. Kaip jau buvo minėta protestuojamą ženklą sudaro visuma įvairių elementų, todėl vien tik panašus žodinis elementas CORONA, esantis protestuojamame ženkle, nesudaro pagrindo daryti išvadą, kad šis ženklas yra klaidinančiai panašus į suinteresuoto asmens ženklus. Pažymėtina, kad lyginamuosiuose ženkluose yra tam tikras panašumas, tačiau jis nėra pakankamas, atsižvelgiant į kitus protestuojamą ženklą sudarančius elementus. Todėl darytina išvada, kad protestuojamas ženklas nėra klaidinančiai panašus į suinteresuoto asmens ženklus.

Pažymėtina, kad suinteresuotas asmuo ženklų klaidinantį panašumą grindė pateiktu įrodymu - visuomenės nuomonės ir rinkos tyrimų centro „Vilmorus“ 2008 m. sausio 10-13 d. atlikta Lietuvos gyventojų apklausa dėl žymenų CORONA DE ARAGON ir CORONAS. Kadangi šioje apklausoje buvo pateiktas žodinis junginys CORONA DE ARAGON, o ne toks ženklas, koks yra pareikštas registruoti, todėl ši apklausa nepatvirtinta protestuojamo ženklo *per se* klaidinančio panašumo. Taip pat pažymėtina, kad nebuvo teikti apklausai kiti suinteresuoto asmens ženklai, būtent GRAN CORONAS.

Atmestini kaip nepagrįsti suinteresuoto asmens argumentai dėl erdvinio elemento, esančio ginčijamame ženkle, neatitikimo absoliutiems reikalavimams, būtent dėl skiriamojo požymio nebuvimo. VPB ekspertas, atlikdamas protestuojamo ženklo ekspertizę, nustatė, kad šis ženklas atitinka absoliutiems reikalavimams keliamiems ženklui ir priėmė sprendimą ženklą įregistruoti. Visi elementai, esantys ženkle yra saugomi ženklo kompozicijoje, taigi visumoje ir atskirai paimti nekelia abejonių dėl ženklo suteikiamos apsaugos apimties. Taip pat pažymėtina, kad protestas buvo pareikštas vienu pagrindu pagal Lietuvos Respublikos prekių ženklų įstatymo 7 straipsnio 1 dalies 2 punktą, todėl ginčas yra nagrinėjamas šioje apimtyje.

Nustačius, kad ženklai yra tapatūs ar panašūs, toliau jie tikrinami prekių (paslaugų) panašumo kontekste. Prekių, kurioms ženklai registruojami, vienarūšiškumas nustatomas pagal Metodiniuose nurodymuose įtvirtintus kriterijus - prekių (paslaugų) rūšį, paskirtį bei realizavimo sąlygas. Kadangi nebuvo nustatytas lyginamų ženklų panašumas, prekių, kurioms šie ženklai registruoti, panašumo nustatymas neturi reikšmės.

Suinteresuoto asmens argumentai, kad protestuojamas ženklas gali suklaidinti visuomenę, nebuvo pagrįsti kokiais nors įrodymais, kad tokia galimybė egzistuoja ir būtent tokią nuomonę gali susidaryti vidutinis vartotojas.

Konstatuotina, kad nagrinėjamu atveju nebuvo nustatytos visos aplinkybės pagal Lietuvos Respublikos prekių ženklų įstatymo 7 straipsnio 1 dalies 2 punkto nuostatas, t.y. nebuvo nustatyta, kad protestuojamas ženklas yra klaidinančiai panašus į suinteresuoto asmens ankstesnį ženklą, todėl nesant visumos aplinkybių pagal nurodytą protesto pagrindą, protestas yra atmestinas.

APELIACINIO SKYRIAUS IŠVADA

Apeliacinis skyrius vadovaudamasis Lietuvos Respublikos prekių ženklų įstatymo 18 straipsnio 5 dalies 2 punktu,

n u t a r i a

Protestą atmesti ir suteikti apsaugą Lietuvoje ženklo ,,CORONA DE ARAGON” tarptautinei registracijai Nr. 905213.

Apeliacinio skyriaus sprendimas per 6 mėnesius nuo priėmimo dienos gali būti skundžiamas Vilniaus apygardos teismui.

LIETUVOS RESPUBLIKOS VALSTYBINIO PATENTŲ BIURO APELIACINIO SKYRIAUS S P R E N D I M A S

2008 m. vasario 21 d. Nr. 2Ap-1037
Vilnius

Lietuvos Respublikos valstybinio patentų biuro Apeliacinis skyrius (toliau – Apeliacinis skyrius) išnagrinėjo suinteresuoto asmens Boehringer Ingelheim International GmbH (Vokietija) protestą Nr. 2065 ir suinteresuoto asmens Actavis Group hf (Islandija) protestą Nr. 2077, atstovaujamų advokatės, patentinės patikėtinės Redos Žabolienės dėl AB „KAUNO GRŪDAI“ (Lietuva) priklausančio prekės ženklo „ACTIVUS“ registracijos Nr. 54762 pripažinimo negaliojančia 5 klasės prekėms žymėti. Vadovaujantis Apeliacijų ir protestų nagrinėjimo taisyklių AP/01/2005 67 punktu, Apeliacinio skyriaus vedėja priėmė nutarimą protestus Nr. 2065 ir Nr. 2077 nagrinėti kartu, kadangi protestai yra paduoti dėl tos pačios prekių ženklo „ACTIVUS“ registracijos.

PROTESTO TURINYS

2007-10-10 suinteresuotas asmuo Boehringer Ingelheim International GmbH (Vokietija) Apeliaciniam skyriui padavė protestą Nr. 2065 prašydamas pripažinti negaliojančia AB „KAUNO GRŪDAI“ (Lietuva) prekių ženklo „ACTIVUS“ (reg. Nr. 54762) registraciją 5 klasės prekėms žymėti.

Suinteresuotas asmuo nurodė, kad protestuojamo prekių ženklo registracija neatitinka Lietuvos Respublikos prekių ženklų įstatymo (toliau – PŽĮ) 7 straipsnio 1 dalies 2 punkto reikalavimų. Suinteresuotas asmuo yra Bendrijos prekių ženklo „APTIVUS“ (reg. Nr. 002773778) savininkas. Suinteresuoto asmens prekių ženklas turi ankstesnę prioriteto datą palyginus su protestuojamuoju ženklu. Protestuojamas ženklas „ACTIVUS“ (reg. Nr. 54762) yra klaidinamai panašus į suinteresuoto asmens Bendrijos prekių ženklą bei registruojamas tapačioms ir panašioms 5 klasės prekėms žymėti, todėl galimas vartotojų klaidinimas dėl ženklų savininko.

2007-10-25 suinteresuotas asmuo Actavis Group hf (Islandija) Apeliaciniam skyriui padavė protestą Nr. 2077 dėl to paties prekių ženklo „ACTIVUS“ (reg. Nr. 54762), prašydamas pripažinti negaliojančia šio ženklo registraciją 5 klasės prekėms žymėti. Suinteresuotas asmuo nurodė, kad protestuojamo prekių ženklo „ACTIVUS“ registracija neatitinka PŽĮ 7 straipsnio 1 dalies 2 punkto reikalavimų, nes protestuojamas prekių ženklas yra klaidinamai panašus į Actavis Group hf priklausančius ankstesnius Bendrijos prekių ženklus „ACTAVIS“ (reg. Nr. 003615721), „actavis“ (reg. Nr. 003862001), „ACTAVIS PHARMA“ (reg. Nr. 003615713). Protestuojamas ženklas registruojamas tapačioms ir panašioms 5 klasės prekėms žymėti, todėl galimas vartotojų klaidinimas dėl ženklų savininko.

SPRENDIMO MOTYVAI

PŽĮ 7 straipsnio 1 dalies 2 punktas nustato, kad ženklo registracija pripažįstama negaliojančia, jeigu jis yra tapatus įregistruotam ar pareikštam registruoti ankstesniam ženklui tapačioms ar panašioms prekėms ir (ar) paslaugoms arba klaidinamai į jį panašus ir dėl to yra galimybė suklaidinti visuomenę, įskaitant klaidinamą asociaciją su ankstesniu ženklu.

Suinteresuotas asmuo Boehringer Ingelheim International GmbH (Vokietija) protestą Nr. 2065 grindė jam priklausančio Bendrijos prekių ženklo „APTIVUS“ registracija Nr. 002773778. Ženklo paraiškos padavimo data yra 2002-07-12, registracijos data 2004-08-30. Ženklas registruotas 5 klasės prekėms „far-

maciniai preparatai gaunami tik pagal receptus ir tik vartojimui per burną ir parenteraliai, bet ne vietiniam naudojimui“ žymėti.

Suinteresuotas asmuo Actavis Group hf (Islandija) savo protestą Nr. 2077 grindė jam priklausančiais Bendrijos prekių ženklais:

1) „ACTAVIS“ (reg. Nr. 003615721), paraiškos padavimo data 2003/12/18;

2) „ACTAVIS PHARMA“ (reg. Nr. 003615713), paraiškos padavimo data 2003/12/18;

3) „actavis“ (reg. Nr. 003862001), paraiškos padavimo data 2004/05/12.

Visi Bendrijos prekių ženklai, kuriais rėmėsi šis suinteresuotas asmuo, be kitų prekių ir paslaugų klasių, yra registruoti 5 klasės prekėms „farmacijos ir veterinarijos preparatai; higienos preparatai medicinos reikmėms, dietiniai produktai (medicinos reikmėms), kūdikių maistas; pleistrai, tvarsliava; dantų plombavimo ir dantų išlajų gamybos medžiagos; dezinfekavimo preparatai; kenkėjų naikinimo preparatai; fungicidai, herbicidai; vaistai ir vaistinės kompozicijos“ žymėti.

Protestuojamo prekių ženklo savininkui AB „KAUNO GRŪDAI“ (Lietuva) priklauso prekių ženklo „ACTIVUS“ registracija Nr. 54762, paraiška šiam ženklui registruoti į Valstybinį patentų biurui paduota 2006-03-27. Prekės ženklas be 30 klasės prekių yra registruotas 5 klasės prekėms „farmacijos ir veterinarijos preparatai; higienos preparatai (medicinos reikmėms); dietiniai produktai (medicinos reikmėms), kūdikių maistas; pleistrai, tvarsliava; dantų plombavimo ir dantų išlajų gamybos medžiagos; dezinfekavimo preparatai; kenkėjų naikinimo preparatai; fungicidai, herbicidai“ žymėti. Suinteresuoti asmenys prašė pripažinti negaliojančia protestuojamo prekių ženklo registraciją tik 5 klasės prekių atžvilgiu.

Pagal Lietuvos Respublikos prekių ženklo įstatymo 7 straipsnio 2 dalies 4 punktą, šio straipsnio 1 dalies 2 punkte nurodytas ankstesnis ženklas yra Bendrijos prekių ženklas, kurio paraiškos padavimo data pagal Reglamentą dėl Bendrijos prekių ženklo yra ankstesnė už šio straipsnio 1 dalyje nurodyto ženklo paraiškos padavimo datą, prireikus atsižvelgiant į prašomą suteikti ar suteiktą prioritetą. Šios įstatymo nuostatos įsigaliojo nuo Lietuvos Respublikos įstojimo į Europos Sąjungą.

Remiantis šia įstatymo nuostata suinteresuoto asmens Boehringer Ingelheim International GmbH (Vokietija) Bendrijos prekių ženklas „APTIVUS“ (reg. Nr.002773778) ir suinteresuoto asmens Actavis Group hf (Islandija) Bendrijos prekių ženklai ACTAVIS“ (reg. Nr. 003615721), actavis“ (reg. Nr. 003862001), „ACTAVIS PHARMA“ (reg. Nr. 003615713) yra ankstesni ženklai nei protestuojamas prekių ženklas.

Ženklų klaidinamas tapatumas ar panašumas analizuojamas pagal Metodinius nurodymus dėl prekių ir paslaugų ženklų tapatumo bei panašumo nustatymo (toliau – Metodiniai nurodymai), patvirtintus Valstybinio patentų biuro direktoriaus 1996-07-11 įsakymu Nr. 28.

Šių Metodinių nurodymų 2.2 punkte nustatyta, kad ženklų panašumą lemia juose esančių elementų bendrumas. Panašumui turi įtakos sutampančių ir nesutampančių elementų santykis, taip pat jų svarba ženklų kompozicijoje. Bendriausias ženklų panašumo kriterijus yra bendras suvokimo įspūdis, kurį sukelia ženklas ir jo vaizdo prasmė, dėl ko vartotojai ūkinėje veikloje gali ženklus supainioti, nepaisant tam tikrų juos sudarančių elementų skirtumų. Žodiniuose ženkluose (tarp jų ir kombinuotų ženklų kompozicijoje) gali būti panašūs - grafinis atlikimas (vizualus panašumas), tarimas (fonetinis panašumas), prasmė (semantinis panašumas). Dažniausiai ženklų panašumas atsiranda, kai veikia visi šie kriterijai. Tačiau gali užtekti ir vieno jų, kad ženklai būtų panašūs.

Pažymėtina, kad pagal Metodinių nurodymų 2.5 (c) punktą, nustatant ženklų panašumą reikėtų įvertinti, kad ypatingo dėmesio reikalauja vaistų ženklai, kadangi tai susiję su žmonių gyvybe. Kadangi lyginamieji ženklai yra skirti 5 klasės prekėms, t.y. farmaciniams preparatams žymėti, tokių ženklų panašumas vertintinas kritiškiau.

Protestą Nr. 2065 pateikusio suinteresuoto asmens prekių ženklas yra žodinis, sudarytas iš vienintelio elemento žodžio „APTIVUS“, išpildyto didžiosiomis lotyniškos abėcėlės raidėmis, standartiniu šriftu. Protestuojamas ženklas taip pat yra žodinis, jį sudaro žodinis elementas „ACTIVUS“, išpildytas standartiniu šriftu, didžiosiomis lotyniškos abėcėlės raidėmis. Lyginamieji ženklai yra panašūs pagal bendrą regimąjį įspūdį. Tokia išvada darytina dėl to, kad žodžiai „APTIVUS“ ir „ACTIVUS“ yra vienodo ilgio žodžiai, sudaryti iš tokio paties raidžių ir skiemenų skaičiaus. Pirmojo skiemens pradžioje sutampa pirmoji raidė A, o antrasis skiemuo –TI- ir trečiasis skiemuo –VUS- yra identiški. Ženklų panašumą įtakoja ir tai, kad abiejų ženklų žodiniai elementai yra užrašyti vienodu, standartiniu šriftu. Vizualiai ir fonetiškai ženklai „APTIVUS“ ir „ACTIVUS“ yra panašūs, kadangi skiriasi tik viena raide ir priebalse „P“ ir „C“, likusios raidės yra išsidėsčiusios tokia pačia tvarka, sutampa kitos priebalsės ir balsės. Semantiškai ženklai negali būti palyginti, kadangi žodžiai „APTIVUS“ ir „ACTIVUS“ yra dirbtinai sudaryti, neturintys jokios tiesioginės prasmės.

Nagrinėjamu atveju konstatuotas ženklų vizualus ir fonetinis panašumas, o semantiškai ženklai yra nelygintini, todėl darytina išvada, kad protestuojamas prekių ženklas „ACTIVUS“ yra klaidinančiai panašus į suinteresuoto asmens prekių ženklą „APTIVUS“.

Nustačius, kad ženklai yra tapatūs ar panašūs, toliau jie yra tikrinami prekių (paslaugų) panašumo kontekste. Prekių, kurioms ženklai registruojami, vienarūšiškumas nustatomas pagal Metodiniuose nurodymuose įtvirtintus kriterijus – prekių (paslaugų) rūšį, paskirtį bei realizavimo sąlygas. Suinteresuoto asmens ženklas yra registruotas 5 klasės prekėms „farmaciniai preparatai gaunami tik pagal receptus ir tik vartojimui per burną ir parenteraliai, bet ne vietiniam naudojimui“ žymėti. Protestuojamas prekių ženklas yra registruotas taip pat 5 klasės „farmacijos ir veterinarijos preparatai; higienos preparatai (medicinos reikmėms); dietiniai produktai (medicinos reikmėms), kūdikių maistas; pleistrai, tvarsliava; dantų plombavimo ir dantų išlajų gamybos medžiagos; dezinfekavimo preparatai; kenkėjų naikinimo preparatai; fungicidai, herbicidai“ žymėti. Protestuojamo prekių ženklu žymimos prekės yra tapačios ir panašios į suinteresuoto asmens prekių ženklu žymimas prekės pagal rūšį, paskirtį ir realizavimo sąlygas, nes yra naudojamos medicinoje, skirtos gydymui ar naudojimui gydymo įstaigose ir yra platinamos vaistinėse, specializuotose medicinos reikmenų parduotuvėse, todėl vartotojas gali būti suklaidintas dėl šių prekių kilmės šaltinio.

Protestą Nr. 2077 pateikusiam suinteresuotam asmeniui priklausantys Bendrijos prekių ženklai „ACTAVIS“ ir „ACTAVIS PHARMA“ yra žodiniai ženklai, o prekių ženklas „actavis“ yra kombinuotas prekių ženklas. Ženklai „ACTAVIS“ ir „ACTAVIS PHARMA“ yra išpildyti didžiosiomis standartinėmis raidėmis, lotyniškų šriftu, be jokių papildomų elementų. Ženklas „ACTAVIS PHARMA“ yra sudarytas iš dviejų žodžių. Ženkle esantis žodinis elementas „PHARMA“ turi aprašomojo pobūdžio informacijos suinteresuoto asmens prekių ženklu žymimų prekių atžvilgiu, kadangi žodžio šaknis PHARM- yra dažnai naudojamas elementas prekių ženkluose 5 klasės prekėms žymėti ir gali būti siejamas su farmacija ir vaistininkyste, todėl yra mažiau reikšmingas vertinant prekių ženklo sudaromą bendrąjį įspūdį. Suinteresuoto asmens prekių ženklą „actavis“ sudaro prime-

nantis puslankį su apačioje einančiu įstrižu brūkšniu grafinis elementas bei žodinis elementas „actavis“. Ženkle esantis grafinis elementas yra gana įprastos formos, neįtakojantis bendro ženklų suvokimo įspūdžio. Visuose suinteresuoto asmens prekių ženkluose pagrindinis dominuojantis elementas yra žodis „ACTAVIS“.

Nagrinėjant suinteresuoto asmens ir protestuojamo prekių ženklų panašumą vizualiai, fonetiškai ir semantiškai bus lyginami šių ženklų žodiniai elementai „ACTAVIS“ ir „ACTIVUS“. Lyginant vizualiai, bendras regimasis įspūdis yra panašus, nes abu žodžiai yra vienodo ilgio, sutampa abiejų žodžių pirmos trys raidės ir paskutinė raidė. Skiriasi tik suinteresuoto asmens prekių ženklų žodiniame elemente esančios raidės „A“ ir „I“, ir protestuojame ženkle esančios raidės „I“ ir „U“. Kadangi žodžiuose sutampa trys pirmos raidės, o vartotojas paprastai savo dėmesį koncentruoja į ženklų pradžią, todėl esantys skirtumai tarp raidžių nevaidina lemiančio vaidmens nustatant ženklų panašumą. Todėl lyginamieji žodiniai elementai yra panašūs vizualiai. Žodžiai ACTAVIS ir ACTIVUS yra panašūs fonetiškai, nes yra sudaryti iš tokio paties skiemenų ir garsų skaičiaus, iš kurių sutampa net penki garsai. Nesutampantys garsai yra balsės „a“, „i“ ir „i“, „u“, bet jos yra tarp sutampančių priebalsių, todėl tariant nelabai išsiskiria. Žodžiai „ACTAVIS“ ir „ACTIVUS“ yra sudaryti dirbtinai ir neturi prasmės, todėl negali būti palyginti semantiškai.

Apibendrinus išdėstytas aplinkybes darytina išvada, kad esant panašiems lyginamų ženklų žodiniams elementams, protestuojamas prekių ženklas yra klaidinančiai panašus į suinteresuoto asmens ženklus. Suinteresuoto asmens ženkluose esantys kiti elementai yra aprašomojo arba dekoratyvinio pobūdžio, todėl nėra svarbūs vertinant bendrą ženklo sudaromą įspūdį. Apibendrinus išdėstytas aplinkybes darytina išvada, kad lyginamieji prekių ženklai yra klaidinančiai panašūs vizualiai ir fonetiškai, todėl yra galimybė suklaidinti visuomenę.

Nustačius, kad ženklai tapatūs ar panašūs, toliau jie tikrinami prekių (paslaugų) panašumo kontekste. Palyginus abiejų šalių ženklais žymimus 5 klasės prekių sąrašus, akivaizdu, kad protestuojamu prekių ženklu žymimos 5 klasės prekės yra tapačios ir panašios į suinteresuoto asmens prekių ženklais žymėti registruotas 5 klasės prekes.

Esant lyginamųjų prekių ženklų panašumui bei prekių ir paslaugų, kurioms žymėti yra skirti lyginamieji ženklai, tapatumui ir panašumui, vartotojai gali būti suklaidinti dėl prekių gamintojo ir tokiu būdu būtų pažeista pagrindinė prekių ženklo funkcija – atskirti vienam asmeniui priklausančias prekes nuo kitam asmeniui priklausančių prekių.

Konstatuojama, kad nagrinėjamu atveju buvo nustatytos visos aplinkybės pagal PŽĮ 7 straipsnio 1 dalies 2 punkto nuostatas, t.y. buvo nustatyta, kad protestuojamas ženklas yra klaidinamai panašus į ankstesnius abiejų suinteresuotų asmenų prekių ženklus, prekių ženklai yra registruoti tapačioms bei panašioms prekėms žymėti, todėl egzistuoja visuomenės suklaidinimo galimybė.

APELIACINIO SKYRIAUS IŠVADA

Apeliacinis skyrius, vadovaudamasis Lietuvos Respublikos prekių ženklų įstatymo 18 straipsnio 5 dalies 1 punktu,

n u ta r i a :

Protestus tenkinti ir prekių ženklo „ACTIVUS“ registraciją Nr. 54762 pripažinti negaliojančia 5 klasės prekėms.

Apeliacinio skyriaus sprendimas per 6 mėnesius nuo priėmimo dienos gali būti skundžiamas Vilniaus apygardos teismui.

LIETUVOS RESPUBLIKOS VALSTYBINIO PATENTŲ BIURO APELIACINIO SKYRIAUS S P R E N D I M A S

2008 m. vasario 26 d. Nr. 2Ap-1038
Vilnius

Lietuvos Respublikos valstybinio patentų biuro Apeliacinis skyrius (toliau – Apeliacinis skyrius) išnagrinėjo suinteresuoto asmens PHILIP MORRIS PRODUCTS S.A. (Šveicarija), atstovaujamo advokatės, patentinės patikėtinės Redos Žabolienės, protestą Nr. 1814 dėl ,,GALLAHER LIMITED“ (Didžioji Britanija), atstovaujamo patentinės patikėtinės Otilijos Klimaitienės, priklausančios prekių ženklo ,,GR GALLAHER RED“ registracijos Nr. 51835 pripažinimo negaliojančia.

PROTESTO TURINYS

2006-10-25 suinteresuotas asmuo PHILIP MORRIS PRODUCTS S.A. Apeliaciniam skyriui padavė protestą Nr. 1814, prašydamas pripažinti negaliojančia ,,GALLAHER LIMITED“ priklausančią prekių ženklo ,,GR GALLAHER RED“ registraciją Nr. 51835. Suinteresuotas asmuo nurodė, kad protestuojamo prekių ženklo registracija neatitinka Lietuvos Respublikos prekių ženklų įstatymo (toliau – PŽĮ) 7 straipsnio 1 dalies 2 punkto reikalavimų, kadangi protestuojamas prekių ženklas yra panašus į ankstesnius suinteresuoto asmens prekių ženklus, įregistruotas tapačioms ar panašioms 34 klasės prekėms žymėti, todėl galimas vartotojų klaidinimas. 2007-05-02 suinteresuotas asmuo papildė protesto pagrindus PŽĮ 7 straipsnio 3 dalimi, nurodydamas, kad paraiška protestuojamam prekių ženklui registruoti paduota turint nesąžiningų ketinimų.

SPRENDIMO MOTYVAI

Dėl PŽĮ 7 straipsnio 1 dalies 2 punkto:

Vienas iš protesto pagrindų - PŽĮ 7 straipsnio 1 dalies 2 punktas nustato, kad ženklo registracija pripažįstama negaliojančia, jeigu jis yra tapatus įregistruotam ar pareikštam registruoti ankstesniam ženklui tapačioms ar panašioms prekėms ir (ar) paslaugoms *arba klaidinamai į jį panašus* ir dėl to yra galimybė suklaidinti visuomenę, įskaitant klaidinamą asociaciją su ankstesniu ženklu.

Tam, kad prekių ženklo registracija būtų pripažinta negaliojančia remiantis šia įstatymo nuostata, būtina žemiau išvardintų aplinkybių visuma:

– vėlesnė ginčijamo prekių ženklo registracija,

– ginčijamo prekės ženklo tapatumas *ar klaidinamas panašumas* į ankstesnį prekių ženklą,

– prekių ir (ar) paslaugų, kurioms žymėti registruojamas ginčijamas prekių ženklas, tapatumas ar klaidinamas panašumas į ankstesniu prekių ženklu žymimas prekes ir (ar) paslaugas, galimybė suklaidinti visuomenę dėl prekių ženklų savininko.

Nustačius, kad egzistuoja visų šių aplinkybių visuma, prekės ženklo registracija gali būti

pripažįstama negaliojančia visoms ar daliai prekių ir (ar) paslaugų (PŽĮ 18 straipsnio 5 dalies 1 punktas).

Suinteresuotas asmuo protestą grindė šiomis jam priklausančiomis prekių ženklų registracijomis:

1) prekių ženklo ,,RED & WHITE“ registracija Nr. 11540. Paraiška Nr. RL 10653 šiam ženklui registruoti Valstybiniam patentų biurui paduota 1993-08-26, prioritetas registracijos buvusioje Tarybų Sąjungoje pagrindu – nuo 1971-10-12, ženklas registruotas 34 klasės prekėms ,,tabakas ir gaminiai iš tabako, tarp jų cigaretės, cigarai ir tabakas pypkėms“ žymėti.

2) prekių ženklo ,,RED & WHITE“ registracija Nr. 25172. Paraiška Nr. ZP 14667 šiam ženklui registruoti Valstybiniam patentų biurui paduota 1994-02-03, ženklas registruotas 34 klasės prekėms ,,tabakas; rūkymo reikmenys; degtukai“ žymėti;

3) prekių ženklo ,,RED & WHITE“ registracija Nr. 37637. Paraiška Nr. 98-3238 šiam ženklui registruoti Valstybiniam patentų biurui paduota 1998-09-03, ženklas registruotas 34 klasės prekėms ,,tabakas; rūkymo reikmenys; degtukai“ žymėti;

4) prekių ženklo ,,RED & WHITE“ tarptautine registracija Nr. 798690, registracijos data – 2003-03-04, konvencinis prioritetas pagal Paryžiaus konvenciją - nuo 2003-02-14, Tarptautinio biuro pranešimo data – 2003-04-10. Ženklas registruotas 34 klasės prekėms ,,neapdorotas arba apdorotas tabakas, įskaitant cigarus, cigaretes, cigariles, rankomis sukamas tabakas, pypkinis tabakas, kramtomasis tabakas, uostomasis tabakas, tabako pakaitalai (ne medicinos reikmėms); reikmenys rūkantiesiems, įskaitant cigaretinį popierių ir vamzdelius (tūteles), cigarečių filtrus, tabako dėžutes, cigarečių dėžutes ir pelenines, ne iš brangiųjų metalų, jų lydinių ar jais padengtų; pypkės, cigarečių sukimo kišeniniai įtaisai, žiebtuvėliai; degtukai“ žymėti;

5) prekių ženklo ,,RED & WHITE“ tarptautine registracija Nr. 801625, registracijos data – 2003-03-04, konvencinis prioritetas pagal Paryžiaus konvenciją - nuo 2003-02-14, Tarptautinio biuro pranešimo data – 2003-07-10. Ženklas registruotas 34 klasės prekėms ,,neapdorotas arba apdorotas tabakas, įskaitant cigarus, cigaretes, cigariles, rankomis sukamas tabakas, pypkinis tabakas, kramtomasis tabakas, uostomasis tabakas, tabako pakaitalai (ne medicinos reikmėms); reikmenys rūkantiesiems, įskaitant cigaretinį popierių ir vamzdelius (tūteles), cigarečių filtrus, tabako dėžutes, cigarečių dėžutes ir pelenines, ne iš brangiųjų metalų, jų lydinių ar jais padengtų; pypkės, cigarečių sukimo kišeniniai įtaisai, žiebtuvėliai; degtukai“ žymėti.

Protestuojamas prekių ženklas - ,,GR GALLAHER RED“, registracija Nr. 51835. Paraiška Nr. 2004 1650 šiam ženklui registruoti Valstybiniam patentų biurui pateikta 2004-08-16. Ženklas registruotas 34 klasės prekėms ,,tabakas (apdorotas arba neapdorotas); rūkymo medžiagos, rūkymo medžiagų ir tabako mišiniai (ne medicinos ar gydymo reikmėms); uostomasis tabakas; rūkymo reikmenys, priskirti prie 34 klasės; cigaretinis popierius, papirosų ir cigarečių vamzdeliai (tūtelės), degtukai“ žymėti.

PŽĮ 7 straipsnio 2 dalies 1 punkte nurodyta, kad ankstesnis ženklas yra ženklas, kurio paraiškos padavimo Lietuvos Respublikoje data yra ankstesnė už šio straipsnio 1 dalyje nurodyto ženklo paraiškos padavimo datą, prireikus atsižvelgiant į prašomą suteikti ar suteiktą prioritetą. PŽĮ 7 straipsnio 2 dalies 2 punktas numato, kad ankstesnis ženklas yra ženklas, kurio įregistravimo data Lietuvos Respublikai pagal Madrido protokolą yra ankstesnė už šio straipsnio 1 dalyje nurodyto ženklo paraiškos padavimo datą, prireikus atsižvelgiant į prašomą suteikti ar suteiktą prioritetą. Vadovaujantis šiomis nuostatomis, suinteresuoto asmens prekių ženklai, kuriais buvo grindžiamas protestas, yra ankstesni ženklai.

Ženklų klaidinamas tapatumas ar panašumas analizuojamas pagal Metodinius nurodymus dėl prekių ir paslaugų ženklų tapatumo bei panašumo nustatymo (toliau – Metodiniai nurodymai), patvirtintus Valstybinio patentų biuro direktoriaus 1996-07-11 įsakymu Nr. 28.

Šių Metodinių nurodymų 2.2 punkte nustatyta, kad ženklų panašumą lemia juose esančių elementų bendrumas. Panašumui turi įtakos sutampančių ir nesutampančių elementų santykis, taip pat jų svarba ženklų kompozicijoje. Bendriausias ženklų panašumo kriterijus yra bendras suvokimo įspūdis, kurį sukelia ženklas ir jo vaizdo prasmė, dėl ko vartotojai ūkinėje veikloje gali ženklus supainioti, nepaisant tam tikrų juos sudarančių elementų skirtumų.

Visuose suinteresuoto asmens prekių ženkluose pasikartoja tas pats žodinis elementas ,,RED & WHITE“: vienas iš suinteresuotam asmeniui priklausančių prekių ženklų (reg. Nr. 11540) yra žodinis, išpildytas standartiniu šriftu didžiosiomis lotynų abėcėlės raidėmis. Visi kiti suinteresuoto asmens prekių ženklai, kuriais buvo grindžiamas šis protestas, yra kombinuoti prekių ženklai-etiketės, sudaryti iš žodinių, grafinių bei spalvinių elementų. Minėta, visuose juose pasikartoja tas pats žodinis elementas ,,RED & WHITE“, skiriasi ženkluose panaudotos spalvos bei nesaugomi elementai (,,LIGHTS“, ,,MENTHOL SUPER LIGHTS“, ,,MENTHOL LIGHTS“, ,,INTERNATIONAL“).

Protestuojamas prekių ženklas taip pat yra prekių ženklas-etiketė, kaip nurodoma paraiškoje, stačiakampiame rėmelyje centre stačiakampio figūros fone specialiu šriftu užrašytas žodis ,,RED“, virš jo firmos pavadinimo dalis ,,GALLAHER“. Viršutinėje dalyje, atskirtoje horizontaliu brūkšniu, geometrinėje keturkampėje užapvalintomis kraštinėmis figūroje specialiu šriftu užrašytos raidės ,,GR“, žemiau - ,,AMERICAN BLEND“. Ženklas registruojamas nespalvotas.

Pagrindiniu suinteresuoto asmens prekių ženklų elementu laikytinas žodžių junginys ,,RED & WHITE“, kadangi jis dominuoja visuose ženkluose, užima juose svarbiausią vietą. Visi kiti ženkluose esantys elementai tėra dekoratyvinio (herbas) arba aprašomojo (nurodo cigarečių stiprumą) pobūdžio.

Protestuojamame prekių ženkle pagrindiniu elementu laikytinas žodis RED, kadangi jis užimama pagrindinę vietą ženkle, yra išryškintas (išpildytas stačiakampio figūros fone specialiu šriftu), išpildytas žymiai didesniu šriftu nei kiti žodiniai elementai.

Palyginus pagrindinius suinteresuoto asmens prekių ženklų ir protestuojamo prekių ženklo elementus, akivaizdu, kad žodis RED, esantis protestuojamame prekių ženkle, atsikartoja dominuojančiame suinteresuoto asmens prekių ženklų žodiniame elemente RED & WHITE.

Apeliacinio skyriaus nuomone, dėl šios priežasties protestuojamas prekių ženklas laikytinas panašiu į suinteresuoto asmens prekių ženklus. Vartotojų suklaidinimo tikimybę patvirtina ir suinteresuoto asmens užsakymu visuomenės nuomonės ir rinkos tyrimų centro ,,Vilmorus“ 2007 m. vasario mėn. atliktas prekių ženklų RED ir RED & WHITE panašumo tyrimas, kurio metu į klausimą ,,Ar manote, kad šiais prekių ženklais pažymėtas prekes gamina tas pats arba susiję gamintojai?“ net 55,9 procento apklaustųjų atsakė, jog prekes, pažymėtas šiais ženklais, gamina tas pats arba susiję gamintojai (neigiamai atsakė 44,1 procento apklaustųjų).

Apeliacinis skyrius nesutinka su protestuojamo prekių ženklo savininko atstovės argumentais dėl žodžio RED aprašomojo pobūdžio 34 klasės prekių atžvilgiu, kadangi nebuvo pateikta jokių tokius teiginius patvirtinančių įrodymų, be to, suinteresuoto asmens prekių ženkluose 34 klasės prekių ,,cigaretės“ stiprumui nurodyti naudojami papildomi žodiniai elementai, tokie kaip ,,LIGHTS“, ,,MENTHOL SUPER LIGHTS“, ,,MENTHOL LIGHTS“.

Nustačius, kad ženklai yra panašūs, toliau jie tikrinami prekių (paslaugų) panašumo kontekste. Prekių, kurioms ženklai registruojami, vienarūšiškumas nustatomas pagal Metodiniuose nurodymuose įtvirtintus kriterijus - prekių (paslaugų) rūšį, paskirtį bei realizavimo sąlygas.

Protestuojamas prekių ženklas ,,GR GALLAHER RED“ (reg. Nr. 51835), palyginus su suinteresuoto asmens prekių ženklų 34 klasės prekių sąrašu, registruojamas šioms tapačioms prekėms žymėti: ,,neapdorotas arba apdorotas tabakas, uostomasis tabakas; rūkymo reikmenys, įskaitant cigaretinį popierių ir vamzdelius (tūteles); degtukai“. Kitos protestuojamu prekių ženklu žymimos 34 klasės prekės ,,rūkymo

medžiagos, rūkymo medžiagų ir tabako mišiniai (ne medicinos ar gydymo reikmėms), papirosų vamzdeliai (tūtelės)“ yra panašios į suinteresuoto asmens prekių ženklais žymimas 34 klasės prekes.

Atsižvelgiant į tai, kas išdėstyta, konstatuojama, kad protestuojamas prekių ženklas „GR GALLAHER RED“ (reg. Nr. 51835) yra klaidinamai panašus į ankstesnius suinteresuoto asmens prekių ženklus ir yra registruojamas tapačioms bei panašioms prekėms žymėti, todėl yra galimybė suklaidinti visuomenę.

Dėl PŽĮ 7 straipsnio 3 dalies:

Suinteresuotas asmuo protestą grindė ir PŽĮ 7 straipsnio 3 dalimi, kuri nurodo, kad ženklo registracija gali būti pripažinta negaliojančia, jeigu paaiškėja, kad pareiškėjas padavė paraišką įregistruoti ženklą turėdamas nesąžiningų ketinimų. Atsižvelgiant į susiformavusią teismų praktiką, taikant šią nuostatą, svarbu nustatyti, kad ginčijamos registracijos pareiškėjas turėjo nesąžiningų ketinimų būtent suinteresuoto asmens atžvilgiu. Kaip nurodė suinteresuoto asmens atstovė, suinteresuotas asmuo prekių ženklus ,,RED & WHITE“ Lietuvoje naudoja nuo 1995 m., cigarečių, žymimų šiais ženklais, pardavimų apimtys yra labai aukštos, remiantis bendrovės ,,Baltijos tyrimai“ 1995 m. spalio mėn. atlikto tyrimo rezultatais, cigaretes, žymimas ženklu ,,RED & WHITE“, tyrimo metu žinojo 68 procentai visų apklaustųjų.

Atsižvelgiant į visas protesto nagrinėjimo metu nustatytas aplinkybes konstatuojama, kad protestuojamo prekių ženklo savininkas žinojo arba turėjo žinoti apie kito asmens toje pačioje rinkoje dar nuo 1995 m. naudojamus ženklus ,,RED & WHITE“, todėl paraiškos panašiam ženklui registruoti tapačioms ir panašioms prekėms žymėti padavimas šiuo atveju vertinamas kaip nesąžiningi ketinimai.

APELIACINIO SKYRIAUS IŠVADA

Apeliacinis skyrius, vadovaudamasis Lietuvos Respublikos prekių ženklų įstatymo 18 straipsnio 5 dalies 1 punktu,

n u t a r i a

Protestą tenkinti ir prekių ženklo ,,GR GALLAHER RED“ registraciją Nr. 51835 pripažinti negaliojančia.

Apeliacinio skyriaus sprendimas per 6 mėnesius nuo priėmimo dienos gali būti skundžiamas Vilniaus apygardos teismui.

LIETUVOS RESPUBLIKOS VALSTYBINIO PATENTŲ BIURO APELIACINIO SKYRIAUS S P R E N D I M A S

2008 m. vasario 28 d. Nr. 2Ap-1039
Vilnius

Lietuvos Respublikos valstybinio patentų biuro Apeliacinis skyrius (toliau – Apeliacinis skyrius) išnagrinėjo suinteresuoto asmens akcinės bendrovės „KAUNO PIENO CENTRAS“ (Lietuva, LT), atstovaujamo advokatės, patentinės patikėtinės R. Žabolienės, protestą Nr. 1744 bei suinteresuoto asmens MARKANT Handels-und Service GmbH (Vokietija, DE), atstovaujamo patentinio patikėtinio L.A.Kučinsko, protestą Nr. 1750 dėl Auk Holdings Limited (Kipras, CY), prekių ženklo „BRAVO COOL“ tarptautinės registracijos Nr. 876107 pripažinimo negaliojančia.

PROTESTO TURINYS

2006-06-27 suinteresuotas asmuo akcinė bendrovė „KAUNO PIENO CENTRAS“ (Lietuva, LT) Apeliaciniam skyriui padavė protestą Nr. 1744, prašydamas pripažinti negaliojančia Auk Holdings Limited (Kipras, CY) prekių ženklo „BRAVO COOL“ tarptautinę registraciją Nr. 876107 32 klasės prekėms žymėti.

Suinteresuotas asmuo nurodė, kad protestuojamo ženklo registracija neatitinka Lietuvos Respublikos prekių ženklų įstatymo 7 straipsnio 1 dalies 2 punkto reikalavimų.

Suinteresuotas asmuo yra prekių ženklo „BRAVO“ (reg. Nr. 50234) savininkas. Šis ženklas palyginus su protestuojamuoju turi ankstesnę prioriteto datą. Protestuojamas ženklas „BRAVO COOL“ (tarpt. reg. Nr. 876107) yra panašus į suinteresuoto asmens prekių ženklą „BRAVO“ (reg. Nr. 50234). Protestuojamas ženklas įregistruotas tapačioms ir panašioms 32 klasės prekėms žymėti kaip ir suinteresuoto asmens prekių ženklas, todėl galimas vartotojų klaidinimas.

2006-06-30 suinteresuotas asmuo MARKANT Handels-und Service GmbH (Vokietija, DE) Apeliaciniam skyriui padavė protestą Nr. 1750, prašydamas pripažinti negaliojančia Auk Holdings Limited (Kipras, CY) prekių ženklo „BRAVO COOL“ tarptautinę registraciją Nr. 876107.

Suinteresuotas asmuo nurodė, kad protestuojamo ženklo registracija neatitinka Lietuvos Respublikos prekių ženklų įstatymo 7 straipsnio 1 dalies 2 punkto reikalavimų.

Suinteresuotas asmuo teigė, kad yra prekių ženklo „Rio Bravo“ (tarpt. reg. Nr. 541310) savininkas. Suinteresuoto asmens ženklas turi ankstesnę prioriteto datą palyginus su protestuojamuoju ženklu. Ginčijamas ženklas „BRAVO COOL“ (tarpt. reg. Nr. 876107) yra klaidinančiai panašus į suinteresuoto asmens ženklą „Rio Bravo“ (tarpt. reg. Nr. 541310). Protestuojamas ženklas yra registruojamas tapačioms ir panašioms prekėms žymėti kaip ir suinteresuoto asmens ženklas.

2007-02-23 Apeliacinio skyriaus vedėja priėmė nutarimą sujungti protestų Nr. 1744 ir 1750 nagrinėjimą Apeliaciniame skyriuje, kadangi protestai pareikšti dėl tos pačios prekių ženklo registracijos Nr. 876107.

SPRENDIMO MOTYVAI

Suinteresuotas asmuo akcinė bendrovė „KAUNO PIENO CENTRAS“ proteste **Nr. 1744** rėmėsi prekių ženklo „BRAVO“ registracija Nr. 50234. Paraiška Nr. 2004 0131 šiam ženklui įregistruoti į Valstybinį patentų biurą paduota 2004-01-22. Ženklas be 30 klasės prekių yra registruotas ir 32 klasės prekėms „alus; mineralinis ir gazuotas vanduo, kiti gaivieji gėrimai; vaisių sultys; sirupai ir kiti gėrimų gaminimo mišiniai“.

Suinteresuotas asmuo MARKANT Handels-und Service GmbH (Vokietija, DE) proteste **Nr. 1750** rėmėsi prekių ženklo „Rio Bravo“ tarptautine registracija Nr. 541310. Šio ženklo vėlesnio teritorinio apsaugos išplėtimo Lietuvoje data – 2003-12-05, pranešimo apie vėlesnį teritorinį apsaugos išplėtimą data – 2004-04-29. Ženklas šalia 29, 30, 31 klasės prekių yra registruotas ir 32 klasės prekėms „pomidorų sultys, vitaminais pagerintos vaisių ir daržovių sultys (gėrimai)“.

Protestuojamas ženklas „BRAVO COOL“ (tarpt. reg. Nr. 876107) priklauso Auk Holdings Limited (Kipras, CY). Šios tarptautinės registracijos data – 2005-09-20. Ženklas registruotas nurodytoms 32, 33 klasių prekėms.

Lietuvos Respublikos prekių ženklų įstatymo 7 straipsnio 1 dalies 2 punktas nustato, kad ženklo registracija pripažįstama negaliojančia, jeigu jis yra tapatus įregistruotam ar pareikštam registruoti ankstesniam ženklui tapačioms ar panašioms prekėms ir (ar) paslaugoms arba klaidinamai į jį panašus ir dėl to yra galimybė suklaidinti visuomenę, įskaitant klaidinamą asociaciją su ankstesniu ženklu.

Lietuvos Respublikos prekių ženklų įstatymo 7 straipsnio 2 dalies 1 punktas nurodo, kad ankstesnis ženklas yra ženklas, kurio paraiškos padavimo Lietuvos Respublikoje data yra ankstesnė už šio straipsnio 1 dalyje nurodyto ženklo paraiškos padavimo datą, prireikus atsižvelgiant į prašomą suteikti ar suteiktą prioritetą.

Lietuvos Respublikos prekių ženklų įstatymo 7 straipsnio 2 dalies 2 punkte nurodyta, kad ankstesnis ženklas yra ženklas, kurio įregistravimo data Lietuvos Respublikai pagal Madrido protokolą yra ankstesnė už šio straipsnio 1 dalyje nurodyto ženklo paraiškos padavimo datą, prireikus atsižvelgiant į prašomą suteikti ar suteiktą prioritetą.

Remiantis šiomis įstatymo nuostatomis nustatyta, kad suinteresuotų asmenų ženklai „BRAVO“ (reg. Nr. 50234) ir „Rio Bravo“ (tarpt. reg. Nr. 541310) yra ankstesni negu protestuojamas ženklas „BRAVO COOL“ (tarpt. reg. Nr. 876107).

Ženklų klaidinamas tapatumas ar panašumas analizuojamas pagal Metodinius nurodymus „Dėl prekių ir paslaugų ženklų tapatumo bei panašumo nustatymo“ (toliau – metodiniai nurodymai), patvirtintus Valstybinio patentų biuro direktoriaus 1996-07-11 įsakymu Nr. 28.

Šiuose metodiniuose nurodymuose nustatyta, kad ženklų panašumą lemia juose esančių elementų bendrumas. Panašumui turi įtakos sutampančių ir nesutampančių elementų santykis, taip pat jų svarba ženklų kompozicijoje. Bendriausias ženklų panašumo kriterijus yra bendras suvokimo įspūdis, kurį sukelia ženklas ir jo vaizdo prasmė, dėl ko vartotojai ūkinėje veikloje gali ženklus supainioti, nepaisant tam tikrų juos sudarančių elementų skirtumų. Metodinių nurodymų 3.1 punktas detalizuoja, kad žodiniuose ženkluose (tarp jų ir kombinuotų ženklų kompozicijoje) gali būti panašūs: grafinis atlikimas (vizualus panašumas), tarimas (fonetinis panašumas); prasmė (semantinis panašumas). Taip pat pažymėtina, kad vidutinis vartotojas tik retais atvejais turi galimybę tiesiogiai palyginti skirtingus ženklus, dažniausiai remiasi bendru sukurtu įspūdžiu, kurį suformuoja ženklo skiriamieji ir dominuojantys (svarbiausi elementai).

Suinteresuoto asmens akcinės bendrovės „KAUNO PIENO CENTRAS“ prekių ženklas BRAVO (reg. Nr. 50234) yra žodinis, sudarytas iš vienintelio žodinio elemento BRAVO, išpildyto didžiosiomis lotyniškos abėcėlės raidėmis, standartiniu šriftu. Protestuojamas ženklas „BRAVO COOL“ (tarpt. reg. Nr. 876107) taip pat yra žodinis prekių ženklas, kurį sudaro du žodžiai BRAVO ir COOL, išpildyti didžiosiomis lotyniškos abėcėlės raidėmis, standartiniu šriftu. Protestuojamo ženklo pagrindinis elementas yra žodis BRAVO, kadangi žodis COOL yra nurodytas nesaugomu elementu šiame ženkle, nes pagal savo semantinį turinį (cool – vėsus, šaltas. B. Piesarskas. Dabartinės lietuvių kalbos žodynas, Alma littera, psl. 140) nusako tam tikras prekių, kurioms šis ženklas registruojamas, savybes. Pagrindiniai lyginamųjų ženklų elementai - žodis BRAVO - tapatūs, taip pat pasižymi identišku išpildymu. Žodis „BRAVO“ lietuvių kalboje reiškiantis „puiku, valio“ (Dabartinės lietuvių kalbos žodynas, Vilnius 2000, psl. 89), šis žodis priklauso ir tarptautinių žodžių grupei, yra kilęs iš italų kalbos ir suvokiamas kaip, „šūksnis, reiškiantis susižavėjimą, pritarimą, skatinimą pakartoti“ (V. Vaitkevičiūtė. Tarptautinių žodžių žodynas, Vilnius, 1999, psl. 187). Kadangi lyginamųjų ženklų pagrindiniai elementai BRAVO yra tapatūs vizualiai, fonetiškai ir semantiškai, kiti elementai (žodis cool) yra aprašomojo pobūdžio registruojamų prekių atžvilgiu, todėl darytina išvada, kad protestuojamas ženklas „BRAVO COOL“ (tarpt. reg. Nr. 876107) yra klaidinančiai panašus į suinteresuoto asmens ženklą „BRAVO“ (reg. Nr. 50234).

Suinteresuoto asmens MARKANT Handels-und Service GmbH ženklas „Rio Bravo“ (tarpt. reg. Nr. 541310) yra žodinis-vaizdinis, sudarytas iš žodinių, vaizdinių bei spalvinių elementų. Pagal susiklosčiusią teismų praktiką laikytina, kad žodiniame vaizdiniame ženkle paprastai pagrindinis ir dominuojantis elementas yra būtent žodinis. Todėl pagrindiniu, įtakojančiu ženklo bendrą suvokimo įspūdį, elementu suinteresuoto asmens ženkle yra žodinis junginys „RIO BRAVO“. Pirmasis žodis yra ispanų kilmės, reiškiantis „upė, gausybė, srautas, marios, jūros“ (Valdas V. Petrauskas. Ispanų-lietuvių kalbų žodynas, psl. 652). Kadangi šios kalbos žinojimas nėra paplitęs Lietuvos gyventojų tarpe, žodžio „rio“ reikšmė gali būti nežinoma vidutiniam vartotojui. Antrojo žodžio „BRAVO“, kuris yra vartotinas lietuvių kalboje ir yra tarptautinis žodis, reikšmė bus suvokiama vartotojo. Kadangi protestuojamame ženkle pagrindiniu elementu taip pat yra laikytinas žodis „BRAVO“, darytina išvada, kad protestuojamas ženklas „BRAVO COOL“ (tarpt. reg. Nr. 876107) yra klaidinančiai panašus į suinteresuoto asmens ženklą „Rio Bravo“ (tarpt. reg. Nr. 541310).

Nustačius, kad ženklai yra tapatūs ar panašūs, toliau jie tikrinami prekių (paslaugų) panašumo kontekste. Prekių (paslaugų), kurioms ženklai registruojami, vienarūšiškumas nustatomas pagal Metodiniuose nurodymuose įtvirtintus kriterijus – prekių (paslaugų) rūšį, paskirtį bei realizavimo sąlygas. Suinteresuoto asmens akcinės bendrovės „Kauno pieno centras“ ženklas registruotas visoms 32 klasės prekėms, taigi apima ir tas 32 klasės prekes, kurioms registruotas protestuojamas ženklas. Kadangi protestuojamas ženklas yra klaidinančiai panašus į suinteresuoto asmens ženklą, ženklai registruoti tapačioms 32 klasės prekėms žymėti, todėl darytina išvada, kad egzistuoja tikimybė suklaidinti visuomenę. Pagal tai, kas išdėstyta, protestas Nr. 1744 yra tenkintinas.

Suinteresuoto asmens MARKANT Handels-und Service GmbH ženklas yra registruotas 32 klasės prekėms „pomidorų sultys, vitaminais pagerintos vaisių ir daržovių sultys (gėrimai)“, kurios yra panašios į tas 32 klasės prekes, kurioms registruotas protestuojamas ženklas. Suinteresuotas asmuo nurodė, kad 33 klasės prekės, kurioms yra skirtas protestuojamas ženklas, taip pat yra panašios į 32 klasės prekes „pomidorų sultys, vitaminais pagerintos vaisių ir daržovių sultys (gėrimai)“, tačiau šių argumentų nepagrindė pagal prekių panašumo kriterijus. Apeliacinio skyriaus pozicija yra ta, kad 33 klasės prekės „alkoholiniai gėrimai (išskyrus alų)“ nėra panašios į 32 klasės prekes „pomidorų sultys, vitaminais pagerintos vaisių ir daržovių sultys (gėrimai)“. 32 klasės prekės (įvairūs nealkoholiniai gėrimai) nėra panašios į protestuojamu prekių ženklu pažymėtas prekes „alkoholinius gėrimus“, kadangi šios prekės nepasižymi alternatyviu naudojimu, pirmosios yra skir-

tos atsigaivinimui, alkoholiniai gėrimai turi kitokią paskirtį, taip pat alkoholiniai gėrimai pasižymi atskiromis, atribotomis nuo kitų prekių, realizavimo sąlygomis, šių prekių pardavimas taip pat pasižymi tam tikru apribojimu pagal amžiaus cenzą, todėl šių lyginamų prekių pobūdis, galutiniai vartotojai ir realizavimo sąlygos yra skirtingos. Dėl nurodytų aplinkybių, protestas Nr. 1750 laikytinas pagrįstu tik iš dalies, panašių 32 klasės prekių atžvilgiu, todėl protestas tenkintinas iš dalies, protestuojamo prekių ženklo registraciją pripažįstant negaliojančia 32 klasės prekėms.

APELIACINIO SKYRIAUS IŠVADA

Apeliacinis skyrius vadovaudamasis Lietuvos Respublikos prekių ženklų įstatymo 18 straipsnio 5 dalies 1 punktu,

n u t a r i a

Protestą Nr. 1744 tenkinti ir nesuteikti apsaugos Lietuvoje ženklo „BRAVO COOL“ tarptautinei registracijai Nr. 876107 32 klasės prekių atžvilgiu.

Protestą Nr. 1750 tenkinti iš dalies ir nesuteikti apsaugos Lietuvoje ženklo „BRAVO COOL“ tarptautinei registracijai Nr. 876107 32 klasės prekių atžvilgiu.

Apeliacinio skyriaus sprendimas per 6 mėnesius nuo priėmimo dienos gali būti skundžiamas Vilniaus apygardos teismui.

LIETUVOS RESPUBLIKOS VALSTYBINIO PATENTŲ BIURO APELIACINIO SKYRIAUS S P R E N D I M A S

2008 m. kovo 4 d. Nr. 2Ap-1040
Vilnius

Lietuvos Respublikos valstybinio patentų biuro Apeliacinis skyrius (toliau – Apeliacinis skyrius) išnagrinėjo suinteresuoto asmens akcinės bendrovės „Baltic Shopping Centrum“ (Lietuva, LT), atstovaujamo advokatės, patentinės patikėtinės R. Žabolienės, protestą Nr. 1914 dėl uždarosios akcinės bendrovės „MEGARSA“ (Lietuva, LT), atstovaujamos patentinės patikėtinės L. Tarnauskienės, prekių ženklo „MEGA CENTRAS“ registracijos Nr. 53253 pripažinimo negaliojančia.

PROTESTO TURINYS

2007-03-26 suinteresuotas asmuo akcinė bendrovė „Baltic Shopping Centrum“ (Lietuva, LT) Apeliaciniam skyriui padavė protestą, prašydamas pripažinti negaliojančia uždarosios akcinės bendrovės „MEGARSA“ (Lietuva, LT) prekių ženklo „MEGA CENTRAS“ registraciją Nr. 53253.

Suinteresuotas asmuo nurodė, kad protestuojamo ženklo registracija neatitinka Lietuvos Respublikos prekių ženklų įstatymo 7 straipsnio 1 dalies 2 punkto reikalavimų.

Suinteresuotas asmuo teigė, kad yra prekių ženklų „MEGA“ (reg. Nr. 45194, 45193, 45195, 45196) savininkas. Suinteresuoto asmens ženklai turi ankstesnę prioriteto datą palyginus su protestuojamuoju ženklu. Ginčijamas ženklas „MEGA CENTRAS“ (reg. Nr. 53253) yra klaidinančiai panašus į suinteresuoto asmens ženklus „MEGA“ (reg. Nr. 45194, 45193, 45195, 45196). Protestuojamas ženklas yra registruojamas tapačioms ir panašioms 41, 43 klasių paslaugoms kaip ir suinteresuoto asmens ženklai, todėl galimas vartotojų klaidinimas dėl ženklų savininko.

SPRENDIMO MOTYVAI

Lietuvos Respublikos prekių ženklų įstatymo 7 straipsnio 1 dalies 2 punktas nustato, kad ženklo registracija pripažįstama negaliojančia, jeigu jis yra tapatus įregistruotam ar pareikštam registruoti ankstesniam ženklui tapačioms ar panašioms prekėms ir (ar) paslaugoms arba klaidinamai į jį panašus ir dėl to yra galimybė suklaidinti visuomenę, įskaitant klaidinamą asociaciją su ankstesniu ženklu.

Suinteresuotam asmeniui priklauso šie prekių ženklai:

prekių ženklas „Mega“ (reg. Nr. 45194), paraiška 2001 2089 šiam ženklui įregistruoti į Valstybinį patentų biurą paduota 2001-11-13;

prekių ženklas „Mega“ (reg. Nr. 45193), paraiška 2001 2088 šiam ženklui įregistruoti į Valstybinį patentų biurą paduota 2001-11-13;

prekių ženklas „Mega“ (reg. Nr. 45195), paraiška 2001 2092 šiam ženklui įregistruoti į Valstybinį patentų biurą paduota 2001-11-13;

prekių ženklas „Mega“ (reg. Nr. 45196), paraiška 2001 2093 šiam ženklui įregistruoti į Valstybinį patentų biurą paduota 2001-11-13;

Visi suinteresuoto asmens ženklai registruoti 35 klasės paslaugoms „reklama, verslo vadyba, verslo tvarkyba; įstaigų veikla“, 36 klasės paslaugoms „draudimas; finansinės operacijos; piniginės operacijos; nekilnojamo turto operacijos“, 39 klasės paslaugoms „vežimas; prekių pakavimas ir sandėliavimas; kelionių rengimas“, 41 klasės paslaugoms „švietimas, mokymas; pramogos; sportinė ir kultūrinė veikla“, 42 klasės

paslaugoms „aprūpinimas maistu ir gėrimais; laikinas apgyvendinimas; medicininė, higieninė bei grožio priežiūra, veterinarijos ir žemės ūkio paslaugos; juridinės paslaugos; mokslo ir pramonės tyrimai; kompiuterių programų rengimas“.

Protestuojamas ženklas „MEGA CENTRAS“ (registracija Nr. 53253), paraiška 2005 0963 šiam ženklui įregistruoti į Valstybinį patentų biurą paduota 2005-05-27. Ženklas skirtas 41 klasės paslaugoms „švietimas, mokymas; pramogos; sportinė ir kultūrinė veikla“, 43 klasės paslaugoms „turizmo bazės; laikino būsto parūpinimas; moteliai; kavinės; kavos barai; restoranai; trumpo poilsio stovyklų paslaugos; poilsio stovyklaviečių paslaugos“.

Lietuvos Respublikos prekių ženklų įstatymo 7 straipsnio 2 dalies 1 punktas nurodo, kad ankstesnis ženklas yra ženklas, kurio paraiškos padavimo Lietuvos Respublikoje data yra ankstesnė už šio straipsnio 1 dalyje nurodyto ženklo paraiškos padavimo datą, prireikus atsižvelgiant į prašomą suteikti ar suteiktą prioritetą.

Remiantis šiomis įstatymo nuostatomis nustatyta, kad suinteresuoto asmens ženklai yra ankstesni negu protestuojamas ženklas.

Ženklų klaidinamas tapatumas ar panašumas analizuojamas pagal Metodinius nurodymus „Dėl prekių ir paslaugų ženklų tapatumo bei panašumo nustatymo“ (toliau – metodiniai nurodymai), patvirtintus Valstybinio patentų biuro direktoriaus 1996-07-11 įsakymu Nr. 28.

Šiuose metodiniuose nurodymuose nustatyta, kad ženklų panašumą lemia juose esančių elementų bendrumas. Panašumui turi įtakos sutampančių ir nesutampančių elementų santykis, taip pat jų svarba ženklų kompozicijoje. Bendriausias ženklų panašumo kriterijus yra bendras suvokimo įspūdis, kurį sukelia ženklas ir jo vaizdo prasmė, dėl ko vartotojai ūkinėje veikloje gali ženklus supainioti, nepaisant tam tikrų juos sudarančių elementų skirtumų. Metodinių nurodymų 3.1 punktas detalizuoja, kad žodiniuose ženkluose (tarp jų ir kombinuotų ženklų kompozicijoje) gali būti panašūs: grafinis atlikimas (vizualus panašumas), tarimas (fonetinis panašumas); prasmė (semantinis panašumas). Taip pat pažymėtina, kad vidutinis vartotojas tik retais atvejais turi galimybę tiesiogiai palyginti skirtingus ženklus, dažniausiai remiasi bendru sukurtu įspūdžiu, kurį suformuoja ženklo skiriamieji ir dominuojantys (svarbiausi elementai).

Suinteresuoto asmens ženklai (reg. Nr. 45196, 45195) yra sudaryti iš vienintelio elemento žodžio „Mega“, išpildyto stilizuotu šriftu. Kiti du suinteresuoto asmens ženklai (reg. Nr. 45193, 45194) taip pat sudaryti iš žodinio elemento Mega“, užrašyto stilizuotu šriftu bei grafinio elemento – vėjo malūnėlio piešinio. Pagrindinis, įtakojantis bendrą suvokimo įspūdį elementas, šiuose ženkluose yra žodis „Mega“. Protestuojamas ženklas sudarytas iš žodžių junginio „MEGA“ ir „centras“. Pagrindiniu šio ženklo elementu taip pat laikytinas žodis „MEGA“, kadangi jis yra ženklo kompozicijos centre, užima didžiąją jos dalį, o žodis „centras“ yra patalpintas apačioje, yra žymiai smulkesnis elementas negu pagrindinis žodis, taip pat yra gana dažnas kitų pareiškėjų ženkluose. Taigi lyginamųjų ženklų pagrindiniai elementai yra tie patys – žodis „MEGA“. Apeliacinis skyrius pažymi, kad skiriasi šių žodinių elementų išpildymas, kas suponuoja tam tikrą ženklų vizualinį skirtingumą. Tačiau ženklus sudarantys tie patys elementai „MEGA“ pasižymi tapačiu semantiniu turiniu (*mega* – pirmoji sudurtinių žodžių dalis, reiškianti didumą, didingumą. (Tarptautinių žodžių žodynas, Alma littera, Vilnius, psl.466), tariami identiškai bei sudaro tokį pat ženklų bendrą suvokimo įspūdį, kurio negali pakeisti skirtingas žodžių šriftas. Todėl apibendrinant tai, kas išdėstyta, darytina išvada, kad protestuojamas ženklas yra klaidinančiai panašus į suinteresuoto asmens ženklus.

Nustačius, kad ženklai yra tapatūs ar panašūs, toliau jie tikrinami prekių (paslaugų) panašumo kontekste. Prekių, kurioms ženklai registruojami, vienarūšiškumas nustatomas pagal Metodiniuose nurodymuose įtvirtintus kriterijus - prekių (paslaugų) rūšį, paskirtį bei realizavimo sąlygas. Europos Teisingumo Teismas yra nurodęs, kad „*tarp prekių ženklų ir paslaugų, kurioms jie yra skirti, panašumo egzistuoja tarpusavio priklausomybė. Žemą panašumo laipsnį tarp prekių ar paslaugų, kurias žymi ženklas, gali kompensuoti aukštas prekių ženklų panašumo laipsnis ir atvirkščiai*“ (Europos Teisingumo Teismo 1998 metų rugsėjo 29 d. sprendimas byloje C-39/97). Suinteresuoto asmens prekių ženklai ir protestuojamas ženklas yra registruoti tapačioms 41 klasės paslaugoms. 42 klasės paslaugos „aprūpinimas maistu ir gėrimais; laikinas apgyvendinimas“, kurioms registruoti suinteresuoto asmens ženklai, yra panašios į 43 klasės paslaugas „laikino būsto parūpinimas ir moteliai“, kurioms skirtas protestuojamas ženklas. Tokia išvada darytina atsižvelgiant į tapačią paslaugų paskirtį – laikinas apgyvendinimas, paslaugos yra teikiamos tų pačių paslaugų teikėjų ir tose pat teikimo vietose. 43 klasės paslaugos „turizmo bazės, trumpo poilsio stovyklų paslaugos; poilsio stovyklaviečių paslaugos“, kurioms registruotas protestuojamas ženklas taip pat yra panašios į suinteresuoto asmens ženklais žymimas 41 klasės paslaugas „sportinė ir kultūrinė veikla“ bei į 42 klasės paslaugas „laikinas apgyvendinimas“, kadangi šių paslaugų paskirtis yra panaši, paslaugos teikiamos tų pačių paslaugų teikėjų tose pačiose paslaugų teikimo vietose. 43 klasės paslaugos „kavinės, kavos barai, restoranai“ yra panašios bei tapačios 42 klasės paslaugoms „aprūpinimas maistu ir gėrimais“.

Pagal tai, kas išdėstyta, konstatuojama, kad protestuojamas ženklas yra klaidinančiai panašus į suinteresuoto asmens ankstesnius ženklus, ženklai yra registruojami tapačioms ir panašioms paslaugoms žymėti, dėl šių aplinkybių yra galimybė suklaidinti visuomenę. Suklaidinimo tikimybę įtakoja tai, kad suinteresuoto asmens ženklai yra naudojami ir žinomi rinkoje (tai pagrindžia pateiktas įrodymas tns gallup 2006 m. lapkričio mėn. tyrimas „prekybos centrų žinomumas ir lankymasis juose“).

Kadangi nagrinėjamu atveju buvo konstatuotos visos aplinkybės pagal nurodytą protesto pagrindą - Lietuvos Respublikos prekių ženklų įstatymo 7 straipsnio 1 dalies 2 punktą, todėl protestas yra tenkintinas.

APELIACINIO SKYRIAUS IŠVADA

Apeliacinis skyrius vadovaudamasis Lietuvos Respublikos prekių ženklų įstatymo 18 straipsnio 5 dalies 1 punktu,

n u t a r i a

Protestą tenkinti ir pripažinti negaliojančia prekių ženklo „MEGA CENTRAS“ registraciją Nr. 53253.

Apeliacinio skyriaus sprendimas per 6 mėnesius nuo priėmimo dienos gali būti skundžiamas Vilniaus apygardos teismui.

LIETUVOS RESPUBLIKOS VALSTYBINIO PATENTŲ BIURO APELIACINIO SKYRIAUS S P R E N D I M A S

2008 m. kovo 12 d. Nr. 2Ap-1041
Vilnius

Lietuvos Respublikos valstybinio patentų biuro Apeliacinis skyrius (toliau – Apeliacinis skyrius) išnagrinėjo suinteresuoto asmens BIOFARMA (Prancūzija, FR), atstovaujamo advokatės, patentinės patikėtinės R. Žabolienės, protestus Nr. 1986 ir Nr. 1987 dėl Aktsionerno droujestvo „SOPHARMA“ (Bulgarija, BG) prekių ženklo „TRIMDUCTAL“ tarptautinės registracijos Nr. 914676 ir ženklo „ТРИМДУКТАЛ“ tarptautinės registracijos Nr. 914762 pripažinimo negaliojančiomis 5 klasės prekių atžvilgiu.

PROTESTO TURINYS

2007-07-11 suinteresuotas asmuo BIOFARMA (Prancūzija, FR) Apeliaciniam skyriui padavė protestus, prašydamas pripažinti negaliojančiomis Aktsionerno droujestvo „SOPHARMA“ (Bulgarija, BG) prekių ženklo „TRIMDUCTAL“ tarptautinę registraciją Nr. 914676 ir ženklo „ТРИМДУКТАЛ“ tarptautinę registraciją Nr. 914762 5 klasės prekėms.

Suinteresuotas asmuo nurodė, kad protestuojamų ženklų registracija neatitinka Lietuvos Respublikos prekių ženklų įstatymo 7 straipsnio 1 dalies 2 punkto reikalavimų.

Suinteresuotas asmuo yra prekių ženklo „PREDUCTAL“ (reg. Nr. 8874) savininkas. Suinteresuoto asmens ženklas turi ankstesnę prioriteto datą palyginus su protestuojamaisiais ženklais. Protestuojami ženklai „TRIMDUCTAL“ ir „ТРИМДУКТАЛ“ yra klaidinamai panašūs į suinteresuoto asmens ankstesnį prekių ženklą „PREDUCTAL“ (reg. Nr. 8874). Ženklai skirti tapačioms bei panašioms 5 klasės prekėms žymėti. Taip pat nurodė, kad išnagrinėjus protestą Nr. 1687 dėl ženklo „TRIMDUCTAL ТРИМДУКТАЛ“ registracijos Nr. 863595, Apeliacinis skyrius 2007-01-25 priėmė sprendimą atsisakyti suteikti apsaugą Lietuvoje minėtam ženklui.

2007-07-20 Apeliacinio skyriaus vedėja priėmė nutarimą protestų Nr. 1986 ir Nr. 1987 nagrinėjimą sujungti, kadangi protestai yra vienarūšiai.

SPRENDIMO MOTYVAI

Lietuvos Respublikos prekių ženklų įstatymo 7 straipsnio 1 dalies 2 punktas nustato, kad ženklo registracija pripažįstama negaliojančia, jeigu jis yra tapatus įregistruotam ar pareikštam registruoti ankstesniam ženklui tapačioms ar panašioms prekėms ir (ar) paslaugoms arba klaidinamai į jį panašus ir dėl to yra galimybė suklaidinti visuomenę, įskaitant klaidinamą asociaciją su ankstesniu ženklu.

Suinteresuotam asmeniui BIOFARMA (Prancūzija, FR) priklauso prekių ženklas „PREDUCTAL“ (reg. Nr. 8874). Paraiška RL 6238 šiam ženklui perregistruoti į Valstybinį patentų biurą paduota 1993-04-02 pagal galiojantį prekių ženklo liudijimą SU 96272, išduotą 1990-09-24. Ženklas skirtas 5 klasės prekėms „farmaciniai, veterinariniai ir higieniniai preparatai, dietinės medžiagos medicinos reikmėms; pleistrai, perrišimo medžiagos, dezinfekavimo priemonės“.

Protestuojamas ženklas „TRIMDUCTAL“ (tarpt. reg. Nr. 914676) priklauso Aktsionerno droujestvo „SOPHARMA“ (Bulgarija, BG), šios tarptautinės registracijos data – 2006-11-20, konvencinis prioritetas nuo 2006-07-04 (Bulgarija, 88250). Ženklas šalia 16 klasės prekių yra registruojamas ir 5 klasės prekėms „farmaciniai ir veterinariniai preparatai; higienos preparatai medicinos reikmėms; dietinės medžiagos medicininiam naudojimui“.

Protestuojamas ženklas „ТРИМДУКТАЛ“ (tarpt. reg. Nr. 914762) priklauso Aktsionerno droujestvo „SOPHARMA“ (Bulgarija, BG), šios tarptautinės registracijos data – 2006-11-21, konvencinis prioritetas nuo 2006-07-04 (Bulgarija, 88659). Ženklas šalia 16 klasės prekių yra registruojamas ir 5 klasės prekėms „farmaciniai ir veterinariniai preparatai; higienos preparatai medicinos reikmėms; dietinės medžiagos medicininiam naudojimui“.

Suinteresuotas asmuo protestuose išreiškė prašymą atsisakyti suteikti apsaugą ginčijamoms tarptautinėms registracijoms 5 klasės prekių atžvilgiu.

Lietuvos Respublikos prekių ženklų įstatymo 7 straipsnio 2 dalies 1 punkte nurodyta, kad ankstesnis ženklas yra ženklas, kurio paraiškos padavimo data Lietuvos Respublikoje yra ankstesnė už šio straipsnio 1 dalyje nurodyto ženklo paraiškos padavimo datą, prireikus atsižvelgiant į prašomą suteikti ar suteiktą prioritetą.

Remiantis šiomis įstatymo nuostatomis nustatyta, kad suinteresuoto asmens ženklas „PREDUCTAL“ (reg Nr. 8874) yra ankstesnis ženklas.

Ženklų tapatumas ar klaidinamas panašumas analizuojamas pagal Metodinius nurodymus dėl prekių ir paslaugų ženklų tapatumo bei panašumo nustatymo (toliau – metodiniai nurodymai), patvirtintus Valstybinio patentų biuro direktoriaus 1996-07-11 įsakymu Nr. 28.

Šiuose metodiniuose nurodymuose nustatyta, kad ženklų panašumą lemia juose esančių elementų bendrumas. Panašumui turi įtakos sutampančių ir nesutampančių elementų santykis, taip pat jų svarba ženklų kompozicijoje. Bendriausias ženklų panašumo kriterijus yra bendras suvokimo įspūdis, kurį sukelia ženklas ir jo vaizdo prasmė, dėl ko vartotojai ūkinėje veikloje gali ženklus supainioti, nepaisant tam tikrų juos sudarančių elementų skirtumų. Metodinių nurodymų 3.1 punktas detalizuoja, kad žodiniuose ženkluose (tarp jų ir kombinuotų ženklų kompozicijoje) gali būti panašūs: grafinis atlikimas (vizualus panašumas), tarimas (fonetinis panašumas); prasmė (semantinis panašumas). Taip pat pažymėtina, kad vidutinis vartotojas tik retais atvejais turi galimybę tiesiogiai palyginti skirtingus ženklus, dažniausiai remiasi bendru sukurtu įspūdžiu, kurį suformuoja ženklo skiriamieji ir dominuojantys (svarbiausi elementai). Metodinių nurodymų 2.5 c) punkte nurodyta, kad ypatingo dėmesio reikalauja vaistų ženklai, kadangi tai susiję su žmonių gyvybe.

Suinteresuoto asmens ženklas yra žodinis prekių ženklas, sudarytas iš vienintelio žodinio elemento „PREDUCTAL“, išpildyto standartiniu šriftu, didžiosiomis lotyniškos abėcėlės raidėmis. Protestuojami ženklai yra sudaryti iš žodinio elemento „TRIMDUCTAL“, išpildyto lotyniškos arba slaviškos abėcėlės raidėmis, standartiniu šriftu, didžiosiomis raidėmis, bei grafinių elementų – tamsios juostos ir kapsulės piešinio. Grafiniai elementai nėra originalūs, kapsulės piešinys teikia aprašomojo pobūdžio informaciją registruojamų 5 klasės prekių atžvilgiu, todėl šie elementai nėra reikšmingi ženklų kompozicijoje. Protestuojamame ženkle (tarpt. reg. Nr. 914762) žodinis elementas yra išpildytas kirilica, tačiau bus skaitomas ir tariamas identiškai kaip ir protestuojamas ženklas (tarpt. reg. nr. 914676), kuriame šis žodinis elementas yra išpildytas lotyniškąja abėcėle. Todėl iš esmės lygintini žodiniai elementai PREDUCTAL ir TRIMDUCTAL.

Lyginamieji ženklai „PREDUCTAL“ ir „TRIMDUCTAL“ yra panašūs vizualiai pagal bendrą regimąjį įspūdį, nes tai ilgi žodžiai, juos sudaro trys skiemenys, atitinkamai 9 ir 10 raidžių, iš kurių sutampa net 7 raidės. Žodžiuose yra panaši pradžia

PR- ir TR-, sutampa vidurys -DUC- ir pabaiga -TAL. Žodžiuose iš trijų skiemenų du skiemenys yra tapatūs, o pirmasis skiemuo turi tam tikrų vizualių ir fonetinių panašumų. Besiskiriančios raidės -E- ir -IM- yra išdėstytos tarp sutampančių žodžių dalių: žodžių pradžios PR – TR- ir tapačios dalies -DUCTAL.

Ženklai „PREDUCTAL“ ir „TRIMDUCTAL“ yra panašūs ir fonetiškai, o tai dar labiau įtakoja vizualinį panašumą. Priebalsių sankaupa PR- ir TR- yra tariama itin panašiai dėl aiškiai tariamo priebalsio „R“ ir to paties pobūdžio priebalsių „P“ ir „T“. Sutampančios dalys – žodžių vidurys ir pabaiga -DUCTAL sustiprina fonetinį panašumą.

Lyginamieji ženklai „PREDUCTAL“ ir „TRIMDUCTAL“ yra dirbtiniai žodžiai, neturintys prasmės.

Apibendrinant išdėstytas aplinkybes, darytina išvada, kad protestuojami ženklai „TRIMDUCTAL“ ir „ТРИМДУКТАЛ“ (tarpt. reg. Nr. 914676, 914762) yra klaidinančiai panašūs į suinteresuoto asmens ženklą „PREDUCTAL“ (reg. Nr. 8874).

Nustačius, kad ženklai yra tapatūs ar panašūs, toliau jie tikrinami prekių (paslaugų) panašumo kontekste. Prekių, kurioms ženklai registruojami, vienarūšiškumas nustatomas pagal Metodiniuose nurodymuose įtvirtintus kriterijus - prekių (paslaugų) rūšį, paskirtį bei realizavimo sąlygas. Lyginamieji ženklai yra registruoti tapačioms ir panašioms 5 klasės prekėms žymėti.

Konstatuotina, kad nagrinėjamu atveju buvo nustatytos visos aplinkybės pagal Lietuvos Respublikos prekių ženklų įstatymo 7 straipsnio 1 dalies 2 punkto nuostatas: protestuojami ženklai yra klaidinančiai panašūs į suinteresuoto asmens ankstesnį ženklą, ženklai skirti tapačioms bei panašioms 5 klasės prekėms žymėti, todėl galima daryti išvadą, kad egzistuoja galimybė suklaidinti visuomenę. Remiantis tuo, protestai yra tenkintini Lietuvos Respublikos prekių ženklų įstatymo 7 straipsnio 1 dalies 2 punkto pagrindu.

APELIACINIO SKYRIAUS IŠVADA

Apeliacinis skyrius vadovaudamasis Lietuvos Respublikos prekių ženklų įstatymo 18 straipsnio 5 dalies 1 punktu,

n u t a r i a

Protestus tenkinti ir nesuteikti apsaugos Lietuvos Respublikoje ženklo „TRIMDUCTAL“ tarptautinei registracijai Nr. 914676 5 klasės prekių atžvilgiu ir ženklo „ТРИМДУКТАЛ“ tarptautinei registracijai Nr. 914762 5 klasės prekių atžvilgiu.

Apeliacinio skyriaus sprendimas per 6 mėnesius nuo priėmimo dienos gali būti skundžiamas Vilniaus apygardos teismui.

LIETUVOS RESPUBLIKOS VALSTYBINIO PATENTŲ BIURO APELIACINIO SKYRIAUS S P R E N D I M A S

2008 m. kovo 27 d. Nr. 2Ap-1042
Vilnius

Lietuvos Respublikos valstybinio patentų biuro Apeliacinis skyrius (toliau – Apeliacinis skyrius) išnagrinėjo suinteresuoto asmens uždarosios akcinės bendrovės „Verslo žinios“ (Lietuva, LT), atstovaujamo patentinės patikėtinės M. Lenkutienės, protestą Nr. 2056 dėl uždarosios akcinės bendrovės „Naujasis aitvaras“ (Lietuva, LT), atstovaujamo advokatės, patentinės patikėtinės V. Viešūnaitės, prekių ženklo „V.Ž. VAKARO ŽINIOS“ registracijos Nr. 54553 pripažinimo negaliojančia.

PROTESTO TURINYS

2007-09-26 suinteresuotas asmuo uždaroji akcinė bendrovė „Verslo žinios“ (Lietuva, LT) Apeliaciniam skyriui padavė protestą, prašydamas pripažinti negaliojančia uždarosios akcinės bendrovės „Naujasis aitvaras“ (Lietuva, LT) prekių ženklo „V.Ž. VAKARO ŽINIOS“ registraciją Nr. 54553.

Suinteresuotas asmuo nurodė, kad protestuojamo ženklo registracija neatitinka Lietuvos Respublikos prekių ženklų įstatymo 7 straipsnio 1 dalies 2 punkto bei 3 dalies reikalavimų.

Suinteresuotas asmuo nurodė, kad jo leidžiamas dienraštis „Verslo žinios“ yra žinomas Lietuvos Respublikoje daugelį metų. Suinteresuotas asmuo yra prekių ženklų „VERSLO ŽINIOS“ (reg. Nr. 26339, 51365) savininkas. Suinteresuoto asmens ženklai turi ankstesnę prioriteto datą palyginus su protestuojamuoju ženklu. Ginčijamas ženklas „V.Ž. VAKARO ŽINIOS“ (reg. Nr. 54533) yra klaidinančiai panašus į suinteresuoto asmens ženklus „VERSLO ŽINIOS“ (reg. Nr. 26339, 51365). Protestuojamas ženklas yra registruojamas tapačioms ir panašioms 16, 35, 38 klasės prekėms bei paslaugoms žymėti, todėl galimas vartotojų klaidinimas dėl ženklų savininko.

Tiek suinteresuotas asmuo, tiek protestuojamo ženklo pareiškėjas yra Lietuvos laikraščių ir žurnalų leidėjai, veikiantys toje pačioje Lietuvos rinkoje, todėl yra konkurentai Lietuvos Respublikos konkurencijos įstatymo prasme. Protestuojamo ženklo savininkas žinojo arba turėjo žinoti prieš paduodamas paraišką apie ankstesnius suinteresuoto asmens ženklus ir pirmumo teise naudojamus žymenis, todėl darytina išvada, kad paraiška ginčijamam ženklui įregistruoti paduota turint nesąžiningų ketinimų.

SPRENDIMO MOTYVAI

Lietuvos Respublikos prekių ženklų įstatymo 7 straipsnio 1 dalies 2 punktas nustato, kad ženklo registracija pripažįstama negaliojančia, jeigu jis yra tapatus įregistruotam ar pareikštam registruoti ankstesniam ženklui tapačioms ar panašioms prekėms ir (ar) paslaugoms arba klaidinamai į jį panašus ir dėl to yra galimybė suklaidinti visuomenę, įskaitant klaidinamą asociaciją su ankstesniu ženklu.

Suinteresuotam asmeniui priklauso šie prekių ženklai:

prekių ženklas „Verslo Žinios“ (reg. Nr. 26339), paraiška ZP 16697 šiam ženklui įregistruoti į Valstybinį patentų biurą paduota 1994-09-16. Ženklas registruotas 16 klasės prekėms „albumai; kalendoriai (žinynai); sveikinimo atvirukai; grafiniai vaizdai; grafinė spausdintinė medžiaga; knygos; bukletai; kalendoriai (plakatai); pašto atvirutės; popieriniai ar kartoniniai plakatai (afišos); fotografijos; periodiniai leidiniai; laikraščiai“, 41 klasės paslaugoms „knygų leidyba“;

prekių ženklas „Verslo Žinios“ (reg. Nr. 51536), paraiška 2004 1655 šiam ženklui įregistruoti į Valstybinį patentų biurą paduota 2004-08-17. Ženklas registruotas 16 klasės prekėms „albumai; almanachai; brošiūros; bukletai; fotograviūros; fotonuotraukos; kalendoriai; katalogai; knygos; laikraščiai; spausdintiniai leidiniai; popieriniai arba plastikiniai pakavimo maišeliai; pašto atvirukai; pašto ženklai; periodiniai leidiniai; popieriniai ar kartoniniai plakatai; prospektai; spaudiniai; vokai (raštinės reikmenys); žinynai, žurnalai (periodiniai leidiniai)“.

Protestuojamas ženklas „V.Ž. VAKARO ŽINIOS“ (registracija Nr. 54553), paraiška 2006 0360 šiam ženklui įregistruoti į Valstybinį patentų biurą paduota 2006-03-01. Ženklas skirtas 16 klasės prekėms „laikraščiai; leidiniai, spaudiniai“, 35 klasės paslaugoms „reklama; verslo vadyba; verslo tvarkyba, įstaigų veikla“, 38 klasės paslaugoms „telekomunikacijos“.

Lietuvos Respublikos prekių ženklų įstatymo 7 straipsnio 2 dalies 1 punktas nurodo, kad ankstesnis ženklas yra ženklas, kurio paraiškos padavimo Lietuvos Respublikoje data yra ankstesnė už šio straipsnio 1 dalyje nurodyto ženklo paraiškos padavimo datą, prireikus atsižvelgiant į prašomą suteikti ar suteiktą prioritetą.

Remiantis šiomis įstatymo nuostatomis nustatyta, kad suinteresuoto asmens ženklai yra ankstesni negu protestuojamas ženklas.

Ženklų klaidinamas tapatumas ar panašumas analizuojamas pagal Metodinius nurodymus „Dėl prekių ir paslaugų ženklų tapatumo bei panašumo nustatymo“ (toliau – metodiniai nurodymai), patvirtintus Valstybinio patentų biuro direktoriaus 1996-07-11 įsakymu Nr. 28.

Šiuose metodiniuose nurodymuose nustatyta, kad ženklų panašumą lemia juose esančių elementų bendrumas. Panašumui turi įtakos sutampančių ir nesutampančių elementų santykis, taip pat jų svarba ženklų kompozicijoje. Bendriausias ženklų panašumo kriterijus yra bendras suvokimo įspūdis, kurį sukelia ženklas ir jo vaizdo prasmė, dėl ko vartotojai ūkinėje veikloje gali ženklus supainioti, nepaisant tam tikrų juos sudarančių elementų skirtumų. Metodinių nurodymų 3.1 punktas detalizuoja, kad žodiniuose ženkluose (tarp jų ir kombinuotų ženklų kompozicijoje) gali būti panašūs: grafinis atlikimas (vizualus panašumas), tarimas (fonetinis panašumas); prasmė (semantinis panašumas). Taip pat pažymėtina, kad vidutinis vartotojas tik retais atvejais turi galimybę tiesiogiai palyginti skirtingus ženklus, dažniausiai remiasi bendru sukurtu įspūdžiu, kurį suformuoja ženklo skiriamieji ir dominuojantys (svarbiausi elementai).

Suinteresuoto asmens ženklas (reg. Nr. 26339) sudarytas iš žodžių junginio „Verslo žinios“, išdėstyto dviejose eilutėse, žodžiai išpildyti balta spalva ir yra patalpinti raudonos spalvos stačiakampio figūroje. Šiame ženkle pirmos žodžių „Verslo Žinios“ raidės „V“ ir „Ž“ yra didžiosios, itin išryškintos, likusios - daug mažesnės. Suinteresuoto asmens ženklas (reg. Nr. 51365) sudarytas iš tų pačių elementų, kaip ir ženklas (reg. Nr. 26339), tačiau šiame ženkle dar yra vaizdinis elementas – geltonos spalvos rodyklė, nukreipta į viršų. Protestuojamas ženklas yra sudarytas iš raidžių „V.Ž.“ elemento, po kuriuo daug smulkesniu šriftu patalpintas žodinis junginys „VAKARO ŽINIOS“. Tiek raidės, tiek ir žodžių junginys išpildyti balta spalva raudonos spalvos stačiakampio figūroje, išdėstyti dviejose eilutėse. Protestuojamame ženkle pagrindiniu ir dominuojančiu elementu yra raidės „V.Ž.“, nes jos yra ženklo centre, užima didžiausią ženklo dalį, kiti žodiniai elementai yra kompozicijos apačioje ir žymiai smulkesni nei šios dvi raidės. Lyginamųjų ženklų sudaromas bendras regimasis įspūdis yra panašus, nes tai lemia panašūs ženklus sudarantys elementai – akcentuotos raidės V ir Ž, raudonos spalvos stačiakampio figūra, baltos spalvos žodiniai užrašai, jų išdėstymas dviejose eilutėse, tapatus žodinis elementas „Žinios“. Apeliacinis skyrius sutinka, kad žodžiai „verslo“ ir „vakaro“ skiriasi, tačiau žodžiai „vakaro žinios“ yra išpildyti smulkiu šriftu, patalpinti ženklo apačioje, todėl nėra pagrindiniu bei dominuojančiu ženklo elementu, į kurį pirmiausia nukryptų vartotojo dėmesys. Todėl nepaisant šio skirtumo, ženklus sudaro daug panašių elementų, kurie suponuoja panašų bendrą regimąjį įspūdį. Todėl darytina išvada, kad protestuojamas ženklas yra klaidinančiai panašus į suinteresuoto asmens ženklus.

Nustačius, kad ženklai yra tapatūs ar panašūs, toliau jie tikrinami prekių (paslaugų) panašumo kontekste. Prekių, kurioms ženklai registruojami, vienarūšiškumas nustatomas pagal Metodiniuose nurodymuose įtvirtintus kriterijus - prekių (paslaugų) rūšį, paskirtį bei realizavimo sąlygas. Suinteresuoto asmens ženklai ir protestuojamas ženklas yra skirti tapačioms 16 klasės prekėms. Kadangi lyginamieji ženklai skirti tokioms pat prekėms žymėti, padidėja supainiojimo pavojus. Europos Teisingumo Teismas yra nurodęs, kad „*tarp prekių ženklų ir paslaugų, kurioms jie yra skirti, panašumo egzistuoja tarpusavio priklausomybė. Žemą panašumo laipsnį tarp prekių ar paslaugų, kurias žymi ženklas, gali kompensuoti aukštas prekių ženklų panašumo laipsnis ir atvirkščiai*“ (Europos Teisingumo Teismo 1998 metų rugsėjo 29 d. sprendimas byloje C-39/97). Protestuojamas ženklas taip pat yra registruotas 35 klasės paslaugoms „reklama; verslo vadyba; verslo tvarkyba, įstaigų veikla“ bei 38 klasių paslaugoms „telekomunikacijos“, kurios nėra panašios į 16 klasės prekes bei 41 klasės paslaugas „knygų leidyba“ pagal prekių (paslaugų) panašumo kriterijus, įvirtintus metodiniuose nurodymuose. Todėl protestas šiuo pagrindu tenkintinas iš dalies.

Lietuvos Respublikos prekių ženklų įstatymo 7 straipsnio 3 dalis nustato, kad ženklo registracija gali būti pripažinta negaliojančia, jeigu paaiškėja, kad pareiškėjas padavė paraišką įregistruoti ženklą turėdamas nesąžiningų ketinimų.

Paryžiaus konvencijos dėl pramoninės nuosavybės saugojimo 10bis straipsnio (Nesąžininga konkurencija) 2 dalyje įtvirtinta, kad nesąžininga konkurencija laikomas bet koks konkurencijos veiksmas, prieštaraująs sąžiningiems pramonės ir prekybos reikalų vedimo papročiams. Šio straipsnio 3 dalyje numatytas pavyzdinis sąrašas veiksmų, kurie priskirtini prie nesąžiningos konkurencijos veiksmų.

Suinteresuotas asmuo uždaroji akcinė bendrovė „Verslo žinios“ ir protestuojamo ženklo savininkas uždaroji akcinė bendrovė „Naujasis aitvaras“ yra Lietuvos laikraščių ir žurnalų leidėjai, veikiantys toje pačioje rinkos dalyje, todėl yra konkurentai Lietuvos Respublikos konkurencijos įstatymo 3 straipsnio 9 punkto prasme.

Suinteresuoto asmens UAB „Verslo žinios“ dienraštis „Verslo žinios“ leidžiamas nuo 1995 metų, todėl protestuojamo ženklo savininkas, veikdamasis tame pačiame rinkos sektoriuje, negalėjo nežinoti apie suinteresuoto asmens leidinį. 1999-01-25 suinteresuotas asmuo įregistravo internetinį adresą „vz.lt“, apie kurį nuolat buvo skelbiama ir reklamuojama. Suinteresuotas asmuo raides „VŽ“ naudojo savo leidinyje išskirtinėms rubrikoms žymėti.

Suinteresuotas asmuo Apeliaciniam skyriui pateikė įrodymus 2004 m. gegužės mėn. 7 d. specialų „Vakaro žinių“ leidinį, kuriame protestuojamo ženklo savininkas pateikė lyginamąją reklamą: „Lyderių laikraštis – „Verslo žinios“ ir Laikraščių lyderis – „Vakaro žinios“, minėtoje reklamoje panaudotas suinteresuoto asmens ženklas „Verslo žinios“, taip pat šiame leidinyje pateiktas straipsnis „Ko nesugeba „Verslo žinios“, padaro “Vakaro žinios“. 2005 metų sausio 20 d. Lietuvos Respublikos konkurencijos tarybos nutarimu Nr. 2S-2 minėta reklama pri-

pažinta neleidžiama lyginamąja reklama. Konkurencijos taryba nurodė, kad šioje reklamoje esantis konkurento (UAB „Verslo žinios“) vardo pateikimo būdas gali turėti diskreditavimo požymių. Akivaizdu, kad protestuojamo ženklo savininkui iki ženklo „V.Ž. VAKARO ŽINIOS“ paraiškos padavimo datos, t.y. iki 2006-03-01, buvo žinomas suinteresuotas asmuo ir jo leidžiamas laikraštis „Verslo žinios“, kurio pavadinimą bei registruotą ženklą jis panaudojo minėtoje reklamoje.

Protestuojamo ženklo savininkas padavė paraišką žymeniui, panašiam į kito konkuruojančio subjekto, t.y. suinteresuoto asmens, pirmumo teise naudojamus bei registruotus žymenis, todėl tokie veiksmai neatitinka sąžiningos komercijos standartams. Kadangi tokie veiksmai yra būtent nukreipti į suinteresuotą asmenį, galima daryti išvadą, kad paduodant paraišką protestuojamam ženklui įregistruoti, pareiškėjas UAB „Naujasis aitvaras“ turėjo nesąžiningų ketinimų suinteresuoto asmens atžvilgiu. Pagal tai, kas išdėstyta, protestas yra tenkintinas šiuo pagrindu ir protestuojamo ženklo registracija pripažintina negaliojančia visų prekių bei paslaugų atžvilgiu.

APELIACINIO SKYRIAUS IŠVADA

Apeliacinis skyrius vadovaudamasis Lietuvos Respublikos prekių ženklų įstatymo 18 straipsnio 5 dalies 1 punktu,

n u t a r i a

Protestą tenkinti ir pripažinti negaliojančia prekių ženklo „V.Ž. VAKARO ŽINIOS“ registraciją Nr. 54553.

Apeliacinio skyriaus sprendimas per 6 mėnesius nuo priėmimo dienos gali būti skundžiamas Vilniaus apygardos teismui.

VARDINĖ PREKIŲ ŽENKLŲ SAVININKŲ RODYKLĖ

(732) Ženklo savininkas, valstybės kodas	*(510) Klasifikacijos indeksas*	*(111) Liudijimo numeris*
A.VERECKIO ĮMONĖ "NIEKO RIMTO", LT	41	57587
AB "BIOFUTURE", LT	1	57570
AB "MIKOTELGROUP", LT	43	57436
	43	57437
AB "ŽEMAITIJOS PIENAS", LT	30	57468
AB DnB NORD BANKAS, LT	36	57480
AB bankas "HANSABANKAS", LT	9, 16, 35, 36	57600
	9, 16, 35, 36	57601
	9, 16, 35, 36	57602
ADVANCED MICRO DEVICES, INC, a Delaware Corporation, US	9	57478
ADVOKAADIBUEROO SORAINEN OUE, EE	45	57513
ADVOKATAS UGNIUS PĖDNYČIA, LT	45	57469
AKCINĖ BENDROVĖ "KASYBA", LT	37	57446
AKCINĖ BENDROVĖ "MAŽEIKIŲ NAFTA", LT	4, 16, 35, 38, 39	57475
	4, 16, 35, 38, 39	57476
	4, 16, 35, 38, 39	57477
AKCINĖ BENDROVĖ "ŽEMAITIJOS PIENAS", LT	29, 30	57534
ALDEMON TECHNOLOGIES LIMITED, CY	9, 16, 18, 35, 37, 38, 42	57444
BENDRA LIETUVOS-JAV ĮMONĖ UAB "SANITEX", LT	32, 33	57426
BODEGAS SAN HUBERTO SA, AR	33	57517
BONNIER ENTERTAINMENT AB, SE	38, 41	57521
CAMPER, S.L., ES	25	57473
GLAXO GROUP LIMITED, GB	3, 5, 10, 21	57546
GRAŽINOS ŠIMOLIŪNIENĖS DIZAINO STUDIJA, LT	35	57491
INDIVIDUALI ĮMONĖ "TERRA ANIMALIS", LT	35	57465
INTERNATIONAL HEALTH SOLUTIONS LTD, GB	5	57568
KLISSERAN KAUBANDUS OUE, EE	9, 35, 37, 42	57442
KUMMER & PARTNER EESTI OUE, EE	35, 37	57440
KUNIGIŠKĖS KAIMO BENDRUOMENĖS VISUOMENINĖ ORGANIZACIJA "BRYDĖ", LT	41	57453
NMC, Societe Anonyme, BE	1	57433
OLYMPUS IMAGING EUROPA GmbH, DE	9	57532
OOO "MAKS K", RU	11, 40, 42	57445
OOO "SMESHARIKI", RU	1, 2, 3, 4, 5, 6, 7, 8, 9, 10, 11, 12, 13, 14, 15, 16, 17, 18, 19, 20, 21, 22, 23, 24, 25, 26, 27, 28, 29, 30, 31, 32, 33, 34, 35, 36, 37, 38, 39, 40, 41, 42, 43, 44, 45	57455
	1, 2, 3, 4, 5, 6, 7, 8, 9, 10, 11, 12, 13, 14, 15, 16, 17, 18, 19, 20, 21, 22, 23, 24, 25, 26, 27, 28, 29, 30, 31, 32, 33, 34, 35, 36, 37, 38, 39, 40, 41, 42, 43, 44, 45	57456
	1, 2, 3, 4, 5, 6, 7, 8, 9, 10, 11, 12, 13, 14, 15, 16, 17, 18, 19, 20, 21, 22, 23, 24, 25, 26, 27, 28, 29, 30, 31, 32, 33, 34, 35, 36, 37, 38, 39, 40, 41, 42, 43, 44, 45	57457
	1, 2, 3, 4, 5, 6, 7, 8, 9, 10, 11, 12, 13, 14, 15, 16, 17, 18, 19, 20, 21, 22, 23, 24, 25, 26, 27, 28, 29, 30, 31, 32, 33, 34, 35, 36, 37, 38, 39, 40, 41, 42, 43, 44, 45	57458

(732) Ženklo savininkas, valstybės kodas	(510) Klasifikacijos indeksas	(111) Liudijimo numeris
OOO “SMESHARIKI”, RU	1, 2, 3, 4, 5, 6, 7, 8, 9, 10, 11, 12, 13, 14, 15, 16, 17, 18, 19, 20, 21, 22, 23, 24, 25, 26, 27, 28, 29, 30, 31, 32, 33, 34, 35, 36, 37, 38, 39, 40, 41, 42, 43, 44, 45	57459
OTKRYTOE AKTSIONERNOE OBSHCHESTVO “SINERGIA KAPITAL”, RU	33	57543
OUE FBS GRUPP, EE	29, 30	57479
RAINY ENTETAINMENT CO, LTD, KR	41	57542
S.A.E.AFIKIM SPECIAL AGRICULTURAL EQUIPMENT, an Izraeli Limited Partnership, IL	7, 9	57516
SANY GROUP CO, LTD, CN	7, 12	57432
SIA “PARK MV”, LV	33	57545
STADA ARZNEIMITTEL AG, DE	5	57427
TORAY KABUSHIKI KAISHA (TORAY INDUSTRIES, INC), JP	24, 25	57540
TOYOTA JIDOSHA KABUSHIKI KAISHA, also trading as Toyota Motor Corporation, JP	12	57510
UAB “ACADEMIA REMIGUM”, LT	39, 41, 43	57583
	39, 41, 43	57585
UAB “ALAUS LYDERIS”, LT	32	57416
UAB “ALCHEMIC”, LT	41	57575
UAB “ALRO MEDIA”, LT	16, 35	57533
	35, 41	57547
	16	57565
	16	57566
UAB “AUTOPUNKTO TAKSI”, LT	39	57584
UAB “BALTIJOS VERTIMAI”, LT	41	57590
UAB “BILJUVA”, LT	28, 35, 37, 41	57466
UAB “COMFORT HEAT”, LT	9, 11, 35	57556
UAB “DIENA MEDIA NEWS”, LT	16	57451
	40	57538
	16, 41	57539
	16, 41	57553
	40	57559
	40	57560
	35, 38, 41, 42	57561
UAB “EDRIJA”, LT	37, 42	57448
UAB “EIKA”, LT	35	57441
UAB “EKSPRESS LEIDYBA”, LT	16	57598
	16	57599
UAB “ELEKTROMARKTAS”, LT	9, 35, 38	57597
UAB “ELINTOS PRIETAISAI”, LT	9, 42	57529
UAB “FASHION GATES”, LT	35	57578
	35	57579
UAB “FESTINA”, LT	39	57434
	39	57435
UAB “GALLEY GROUP”, LT	35, 42	57418
	35, 42	57419
UAB “GERAS BŪSTAS”, LT	36	57474
UAB “HERBA HUMANA”, LT	30, 35	57500
UAB “HESTIA BALTIC”, LT	13, 28	57593
UAB “IDEA BIS”, LT	28	57460
UAB “IDĖJŲ AMŽIUS”, LT	16	57498
	16	57499
UAB “INPATRA”, LT	5, 10, 16, 35, 36, 39, 44, 45	57447
UAB “JUDEX”, LT	16	57522
	16	57523
	16	57524
	16	57525
	29	57526
UAB “JUNGTINĖ EKSPEDICIJA”, LT	12, 39	57443
UAB “KLAIPĖDOS MAISTO MĖSOS PRODUKTAI”, LT	29	57554
UAB “LAISVOS REKLAMOS IDĖJOS”, LT	16	57576
UAB “LIŪTUKAS IR KO”, LT	29, 30, 35	57535
UAB “LT INTERIOR”, LT	35	57431
UAB “M-1”, LT	41	57519
	41	57520
UAB “MANO BIURAS”, LT	36	57511
UAB “MILK AGENCY”, LT	35, 42	57429
UAB “NAUJASIS NEVĖŽIS”, LT	29, 30	57562
UAB “NCC PLĖTRA', LT	36	57450
UAB “NFS”, LT	35	57564
UAB “NOLINA”, LT	35	57423
UAB “OMNITEKSAS”, LT	25	57463
	25	57464
UAB “ORIVAS”, LT	5	57563
UAB “PANEVĖŽIO ODONTOLOGAI”, LT	5, 35	57551
	35	57552
UAB “PLUNGĖS KOOPERATINĖ PREKYBA”, LT	29	57420
	29	57421
UAB “PROTINGI SPRENDIMAI”, LT	36	57481
UAB “RIMI LIETUVA”, LT	35	57485
	35	57486
	35	57487
	35	57488
	35	57489
UAB “ROTAS”, LT	16, 41	57594
UAB “RŪTA”, LT	30	57492
	30	57493
UAB “SENJORŲ REZIDENCIJA”, LT	41, 43, 44	57484
UAB “STRAUJOS” PREKYBOS SISTEMOS, LT	9	57471
UAB “TERRA BOREA”, LT	35, 41	57580
UAB “TŪTA”, LT	18, 25, 35	57555

(732) Ženklo savininkas, valstybės kodas	(510) Klasifikacijos indeksas	(111) Liudijimo numeris
UAB “UTENOS MĖSA”, LT	29	57482
UAB “VALENTIS”, LT	5	57490
UAB “VERSUS MEDIA”, LT	16, 35	57577
UAB “VP SAUGA”, LT	36, 45	57461
UAB “VĖTRIJA”, LT	29	57572
UAB “WIGWAM SOLUTIONS”, LT	43, 45	57518
UAB “ŪKININKO PATARĖJAS”, LT	41	57467
UAB “ŪKIO BANKO RIZIKOS KAPITALO VALDYMAS”, LT	36	57544
UAB “ŽMOGUS”, LT	41	57428
UAB “ŽURNALŲ LEIDYBOS GRUPĖ”, LT	16	57430
UAB BOULINGO CENTRAS “ŠVYTURYS”, LT	43	57452
UAB LIETUVOS PARODŲ CENTRAS “LITEXPO”, LT	35	57589
UŽDAROJI AKCINĖ BENDROVĖ “BERŽŪNA”, LT	9	57501
	9	57502
	9	57503
	9	57504
	9	57505
	9	57506
	9	57507
	9	57508
	9	57509
UŽDAROJI AKCINĖ BENDROVĖ “BIOVELA”, LT	29	57483
UŽDAROJI AKCINĖ BENDROVĖ “FLOBIS”, LT	16	57548
UŽDAROJI AKCINĖ BENDROVĖ “INPAKA”, LT	16, 20, 21, 35	57424
UŽDAROJI AKCINĖ BENDROVĖ “MEDŽIO STILIUS”, LT	19	57595
UŽDAROJI AKCINĖ BENDROVĖ “NAUJASIS SIRIJUS”, LT	9	57449
UŽDAROJI AKCINĖ BENDROVĖ “NRD”, LT	42	57582
UŽDAROJI AKCINĖ BENDROVĖ “VIA SPORTAS”, LT	36, 41, 43	57596
UŽDAROJI AKCINĖ BENDROVĖ “VTF”, LT	6, 17, 35, 36, 37	57591
	6, 17, 35	57592
UŽDAROJI AKCINĖ BENDROVĖ “ŠIAULIŲ KRAŠTAS”, LT	16, 35	57496
UŽDAROJI AKCINĖ BENDROVĖ “ŽAISLŲ AKADEMIJA”, LT	16, 28, 35, 41	57497
VALSTYBĖS ĮMONĖ SEIMO LEIDYKLA “VALSTYBĖS ŽINIOS”, LT	16	57494
	16	57495
VIEŠOJI ĮSTAIGA “BERNARDINAI.LT”, LT	35, 38	57588
VIEŠOJI ĮSTAIGA “GYVŪNŲ GLOBOS TARNYBA PIFAS”, LT	16, 41, 43, 44	57586
VIEŠOJI ĮSTAIGA “KITAS POŽIŪRIS”, LT	36	57454
VIEŠOJI ĮSTAIGA “PAKŪTA”, LT	38, 41	57581
VIEŠOJI ĮSTAIGA “PLANETA VVKURE”, LT	42	57567
VIEŠOJI ĮSTAIGA STEP AS, LT	41	57515
WM.WRIGLEY JR.COMPANY, US	30	57573
ANDRIUS LAZAUSKAS, LT	35	57549
DAIVA PETRAITIENĖ, LT	35, 37	57550
DARIUS KLIKŪNAS, LT	30	57530
	30	57531
EGIDIJUS ZAKAREVIČIUS, LT	9	57470
EGLĖ KVEDARAVIČIŪTĖ, LT	41	57514
HALINA TAUTKUVIENĖ, LT	35, 43, 44	57422
IGNAS RĖKSNYS, LT	35	57417
ILONA ŠVELNIKAITĖ, LT	25	57537
INGA KOREN, LT	35, 44	57472
JULIUS ZDANEVIČIUS, LT	35, 41	57536
LAIMA VĖŽELIENĖ, LT	35, 43	57557
	35, 43	57558
LINAS KESMINAS, LT	29, 30, 32, 43	57569
LINAS KRIAUČIŪNAS, LT	35	57527
	35	57528
PETRAS GRAŽULIS, LT	41	57571
RIMANTAS BEŠĖNAS, LT	41	57438
	41	57439
TADAS JUOZAPAITIS, LT	38	57574
TATJANA TARASEVIČIENĖ, LT	43	57541
VIDA NAŠLAITIENĖ, LT	44	57425
VYTAUTAS ŠPOKAUSKAS, LT	10	57462
ŽIVILĖ GLAVECKAITĖ, LT	35	57512

SISTEMINĖ PREKIŲ ŽENKLŲ RODYKLĖ

(510) *Klasifikacijos indeksas*	*(111)* *Liudijimo numeris*
1	57433, 57455, 57456, 57457, 57458, 57459, 57570
2	57455, 57456, 57457, 57458, 57459
3	57455, 57456, 57457, 57458, 57459, 57546
4	57455, 57456, 57457, 57458, 57459, 57475, 57476, 57477
5	57427, 57447, 57455, 57456, 57457, 57458, 57459, 57490, 57546, 57551, 57563, 57568
6	57455, 57456, 57457, 57458, 57459, 57591, 57592
7	57432, 57455, 57456, 57457, 57458, 57459, 57516
8	57455, 57456, 57457, 57458, 57459
9	57442, 57444, 57449, 57455, 57456, 57457, 57458, 57459, 57470, 57471, 57478, 57501, 57502, 57503, 57504, 57505, 57506, 57507, 57508, 57509, 57516, 57529, 57532, 57556, 57597, 57600, 57601, 57602
10	57447, 57455, 57456, 57457, 57458, 57459, 57462, 57546
11	57445, 57455, 57456, 57457, 57458, 57459, 57556
12	57432, 57443, 57455, 57456, 57457, 57458, 57459, 57510
13	57455, 57456, 57457, 57458, 57459, 57593
14	57455, 57456, 57457, 57458, 57459
15	57455, 57456, 57457, 57458, 57459
16	57424, 57430, 57444, 57447, 57451, 57455, 57456, 57457, 57458, 57459, 57475, 57476, 57477, 57494, 57495, 57496, 57497, 57498, 57499, 57522, 57523, 57524, 57525, 57533, 57539, 57548, 57553, 57565, 57566, 57576, 57577, 57586, 57594, 57598, 57599, 57600, 57601, 57602
17	57455, 57456, 57457, 57458, 57459, 57591, 57592
18	57444, 57455, 57456, 57457, 57458, 57459, 57555
19	57455, 57456, 57457, 57458, 57459, 57595
20	57424, 57455, 57456, 57457, 57458, 57459
21	57424, 57455, 57456, 57457, 57458, 57459, 57546
22	57455, 57456, 57457, 57458, 57459
23	57455, 57456, 57457, 57458, 57459
24	57455, 57456, 57457, 57458, 57459, 57540
25	57455, 57456, 57457, 57458, 57459, 57463, 57464, 57473, 57537, 57540, 57555
26	57455, 57456, 57457, 57458, 57459
27	57455, 57456, 57457, 57458, 57459
28	57455, 57456, 57457, 57458, 57459, 57460, 57466, 57497, 57593
29	57420, 57421, 57455, 57456, 57457, 57458, 57459, 57479, 57482, 57483, 57526, 57534, 57535, 57554, 57562, 57569, 57572
30	57455, 57456, 57457, 57458, 57459, 57468, 57479, 57492, 57493, 57500, 57530, 57531, 57534, 57535, 57562, 57569, 57573
31	57455, 57456, 57457, 57458, 57459
32	57416, 57426, 57455, 57456, 57457, 57458, 57459, 57569
33	57426, 57455, 57456, 57457, 57458, 57459, 57517, 57543, 57545
34	57455, 57456, 57457, 57458, 57459
35	57417, 57418, 57419, 57422, 57423, 57424, 57429, 57431, 57440, 57441, 57442, 57444, 57447, 57455, 57456, 57457, 57458, 57459, 57465, 57466, 57472, 57475, 57476, 57477, 57485, 57486, 57487, 57488, 57489, 57491, 57496, 57497, 57500, 57512, 57527, 57528, 57533, 57535, 57536, 57547, 57549, 57550, 57551, 57552, 57555, 57556, 57557, 57558, 57561, 57564, 57577, 57578, 57579, 57580, 57588, 57589, 57591, 57592, 57597, 57600, 57601, 57602
36	57447, 57450, 57454, 57455, 57456, 57457, 57458, 57459, 57461, 57474, 57480, 57481, 57511, 57544, 57591, 57596, 57600, 57601, 57602
37	57440, 57442, 57444, 57446, 57448, 57455, 57456, 57457, 57458, 57459, 57466, 57550, 57591
38	57444, 57455, 57456, 57457, 57458, 57459, 57475, 57476, 57477, 57521, 57561, 57574, 57581, 57588, 57597
39	57434, 57435, 57443, 57447, 57455, 57456, 57457, 57458, 57459, 57475, 57476, 57477, 57583, 57584, 57585
40	57445, 57455, 57456, 57457, 57458, 57459, 57538, 57559, 57560
41	57428, 57438, 57439, 57453, 57455, 57456, 57457, 57458, 57459, 57466, 57467, 57484, 57497, 57514, 57515, 57519, 57520, 57521, 57536, 57539, 57542, 57547, 57553, 57561, 57571, 57575, 57580, 57581, 57583, 57585, 57586, 57587, 57590, 57594, 57596

(510) *Klasifikacijos indeksas*	*(111)* *Liudijimo numeris*
42	57418, 57419, 57429, 57442, 57444, 57445, 57448, 57455, 57456, 57457, 57458, 57459, 57529, 57561, 57567, 57582
43	57422, 57436, 57437, 57452, 57455, 57456, 57457, 57458, 57459, 57484, 57518, 57541, 57557, 57558, 57569, 57583, 57585, 57586, 57596
44	57422, 57425, 57447, 57455, 57456, 57457, 57458, 57459, 57472, 57484, 57586
45	57447, 57455, 57456, 57457, 57458, 57459, 57461, 57469, 57513, 57518

NUMERINĖ PREKIŲ ŽENKLŲ RODYKLĖ

(210) *Paraiškos numeris*	*(111)* *Liudijimo numeris*
2006 2193	57416
2006 2439	57417
2007 0065	57516
2007 0292	57517
2007 0547	57451
2007 0640	57452
2007 0779	57494
2007 0780	57495
2007 0894	57545
2007 0963	57453
2007 0970	57454
2007 1077	57518
2007 1109	57563
2007 1160	57455
2007 1161	57456
2007 1162	57457
2007 1163	57458
2007 1164	57459
2007 1229	57519
2007 1230	57520
2007 1242	57564
2007 1265	57460
2007 1278	57461
2007 1288	57462
2007 1300	57463
2007 1301	57464
2007 1302	57465
2007 1308	57466
2007 1309	57467
2007 1325	57498
2007 1326	57499
2007 1345	57418
2007 1346	57419
2007 1349	57420
2007 1350	57421
2007 1359	57422
2007 1360	57423
2007 1363	57565
2007 1364	57566
2007 1367	57567
2007 1368	57568
2007 1387	57569
2007 1388	57570
2007 1389	57571
2007 1400	57554
2007 1402	57521
2007 1410	57546
2007 1418	57522
2007 1419	57523
2007 1420	57524
2007 1421	57525
2007 1422	57526
2007 1459	57572
2007 1461	57424
2007 1475	57425
2007 1491	57426
2007 1494	57427
2007 1496	57428
2007 1498	57433
2007 1516	57527
2007 1517	57528

(210) *Paraiškos numeris*	*(111)* *Liudijimo numeris*
2007 1518	57529
2007 1536	57530
2007 1537	57531
2007 1543	57532
2007 1547	57533
2007 1548	57547
2007 1555	57534
2007 1557	57555
2007 1558	57535
2007 1573	57468
2007 1580	57469
2007 1599	57470
2007 1601	57471
2007 1602	57472
2007 1633	57573
2007 1635	57574
2007 1638	57575
2007 1639	57576
2007 1653	57496
2007 1670	57497
2007 1672	57429
2007 1678	57430
2007 1686	57431
2007 1689	57432
2007 1691	57434
2007 1692	57435
2007 1697	57436
2007 1698	57437
2007 1715	57536
2007 1726	57548
2007 1758	57473
2007 1768	57474
2007 1776	57475
2007 1777	57476
2007 1778	57477
2007 1783	57478
2007 1787	57479
2007 1803	57577
2007 1805	57578
2007 1806	57579
2007 1809	57580
2007 1816	57581
2007 1826	57582
2007 1833	57438
2007 1834	57439
2007 1838	57500
2007 1840	57501
2007 1841	57502
2007 1842	57503
2007 1843	57504
2007 1844	57505
2007 1845	57506
2007 1846	57507
2007 1847	57508
2007 1848	57509
2007 1849	57510
2007 1860	57440
2007 1861	57441
2007 1866	57442
2007 1869	57443
2007 1873	57444

(210) *Paraiškos numeris*	*(111)* *Liudijimo numeris*
2007 1877	57445
2007 1881	57583
2007 1883	57584
2007 1884	57585
2007 1885	57586
2007 1886	57587
2007 1887	57588
2007 1888	57589
2007 1889	57590
2007 1895	57591
2007 1896	57592
2007 1899	57593
2007 1900	57594
2007 1905	57595
2007 1907	57596
2007 1908	57597
2007 1916	57537
2007 1918	57538
2007 1919	57539
2007 1920	57540
2007 1923	57541
2007 1927	57542
2007 1931	57543
2007 1936	57556
2007 1937	57544
2007 1938	57549
2007 1940	57550
2007 1941	57551
2007 1942	57552
2007 1951	57557
2007 1952	57558
2007 1959	57553
2007 1960	57559
2007 1961	57560
2007 1962	57561
2007 1964	57562
2007 1968	57446
2007 1969	57447
2007 1974	57511
2007 1983	57512
2007 1984	57448
2007 1985	57513
2007 1986	57514
2007 1993	57449
2007 2002	57450
2007 2006	57515
2007 2016	57480
2007 2018	57481
2007 2027	57482
2007 2028	57483
2007 2029	57484
2007 2030	57485
2007 2031	57486
2007 2032	57487
2007 2033	57488
2007 2034	57489
2007 2040	57490
2007 2048	57491
2007 2049	57492
2007 2051	57493
2007 2061	57598
2007 2062	57599
2007 2069	57600
2007 2070	57601
2007 2071	57602

9 redakcija

TARPTAUTINĖS PREKIŲ IR PASLAUGŲ KLASIFIKACIJOS KLASIŲ SĄRAŠAS

PREKĖS

1 klasė. Chemijos produktai, naudojami pramonės, mokslo reikmėms, fotografijoje, žemės ūkyje, sodininkystėje ir miškininkystėje; neapdirbtos sintetinės dervos ir plastikai; trąšos; ugnies gesinimo mišiniai; metalų grūdinimo ir litavimo preparatai; maisto produktų konservavimo cheminės medžiagos; rauginės medžiagos; klijai pramonės reikmėms.

2 klasė. Dažai, politūros, lakai; antikorozinės medžiagos ir medieną nuo irimo saugančios medžiagos; dažymo medžiagos; beicai; neapdorotos gamtinės dervos; metalų folija ir milteliai dažytojams, dekoratoriams, spaustuvininkams ir dailininkams.

3 klasė. Balinimo preparatai ir kitos skalbimo medžiagos; valymo, poliravimo, šveitimo ir švitrinamojo apdirbimo preparatai; muilas; parfumerija, eteriniai aliejai, kosmetika, plaukų losjonai; dantų milteliai ir pastos.

4 klasė. Techniniai aliejai, riebalai ir tepalai; dulkių sugeriamieji, drėkinamieji ir rišamieji mišiniai; degalai (tarp jų variklių benzinas) ir apšvietimo medžiagos; apšvietimo žvakės ir dagčiai.

5 klasė. Farmacijos ir veterinarijos preparatai; higienos preparatai medicinos reikmėms; dietiniai produktai (medicinos reikmėms), kūdikių maistas; pleistrai, tvarsliava; dantų plombavimo ir dantų išlajų gamybos medžiagos; dezinfekavimo preparatai; kenkėjų naikinimo preparatai; fungicidai, herbicidai.

6 klasė. Ne brangieji metalai ir jų lydiniai; metalinės statybinės medžiagos; kilnojamieji metaliniai statiniai; bėgių metalai; ne elektriniai metaliniai lynai ir viela; smulkūs geležies dirbiniai ir smulkios metalinės detalės; metaliniai vamzdžiai; seifai; ne brangiųjų metalų gaminiai, nepriskirti prie kitų klasių; rūdos.

7 klasė. Mašinos ir staklės; varikliai (išskyrus antžeminių transporto priemonių); mašinų sankabų ir pavarų elementai (išskyrus antžeminių transporto priemonių); žemės ūkio padargai (išskyrus rankinius); perėtuvai.

8 klasė. Įrankiai ir padargai (rankiniai); peiliai, šaltieji ginklai; skustuvai.

9 klasė. Moksliniai, jūriniai, geodeziniai, fotografijos, kinematografijos, optiniai, svėrimo, matavimo, signalizavimo, tikrinimo (priežiūros), gelbėjimo, mokymo prietaisai ir aparatai; elektros praleidimo, perjungimo, transformavimo, akumuliavimo, reguliavimo ir valdymo aparatai ir prietaisai; garso ar vaizdo įrašymo, perdavimo ar atkūrimo aparatūra; magnetinės duomenų laikmenos, įrašų diskai; prekybos automatai ir monetinių aparatų mechanizmai; kasos aparatai, skaičiavimo mašinos, duomenų dorojimo įrenginiai ir kompiuteriai; gesintuvai.

10 klasė. Chirurgijos, medicinos, stomatologijos ir veterinarijos aparatai ir instrumentai; rankų ir kojų protezai, akių ir dantų protezai; ortopediniai gaminiai; žaizdų siuvimo medžiagos.

11 klasė. Apšvietimo, šildymo, garų gamybos, valgio virimo, šaldymo, džiovinimo, vėdinimo, vandens tiekimo ir sanitariniai įrenginiai.

12 klasė. Transporto priemonės; sausumos, vandens ir oro susisiekimo priemonės.

13 klasė. Šaunamieji ginklai; šaudmenys ir sviediniai; sprogstamosios medžiagos; fejerverkai.

14 klasė. Brangieji metalai ir jų lydiniai, brangiųjų metalų arba jais padengti dirbiniai, nepriskirti prie kitų klasių; juvelyriniai dirbiniai, brangakmeniai; laikrodžiai ir kiti laikmačiai.

15 klasė. Muzikos instrumentai.

16 klasė. Popierius, kartonas ir jų gaminiai, nepriskirti prie kitų klasių; spaudiniai; įrišimo medžiagos; fotonuotraukos; raštinės reikmenys; raštinės ir buitinės lipniosios medžiagos; dailininkų reikmenys; teptukai; rašomosios mašinėlės ir biuro reikmenys (išskyrus baldus); mokomoji medžiaga ir vaizdinės priemonės (išskyrus aparatūrą); plastikinės pakavimo medžiagos (nepriskirtos prie kitų klasių); šriftai; klišės.

17 klasė. Kaučiukas, gutaperčia, guma, asbestas, žėrutis ir jų gaminiai, nepriskirti prie kitų klasių; plastikų pusgaminiai; užpildai, sandarinimo ir izoliacinės medžiagos; ne metaliniai lankstieji vamzdžiai.

18 klasė. Odos ir odų pakaitalai, jų gaminiai, nepriskirti prie kitų klasių; gyvūnų odos, kailiai; lagaminai, kelioniniai krepšiai; lietaus ir saulės skėčiai, lazdos (kriukiai); rimbai, botagai, pakinktai ir balnojimo reikmenys.

19 klasė. Statybinės medžiagos (ne metalinės); statybiniai standieji ne metaliniai vamzdžiai; asfaltas, dervos ir bitumas; kilnojamieji ne metaliniai statiniai; ne metaliniai paminklai.

20 klasė. Baldai, veidrodžiai, paveikslų rėmai; medžio, kamščio, meldų, nendrių, gluosnių, rago, kaulo, dramblio kaulo, banginio ūsų, vėžlio šarvo, kriauklių, gintaro, perlamutro, jūros putų dirbiniai, šių medžiagų pakaitalų arba plastikų gaminiai (nepriskirti prie kitų klasių).

21 klasė. Namų apyvokos arba virtuvės reikmenys ir indai; šukos ir kempinės; šepečiai (išskyrus teptukus); šepečių medžiagos; valymo reikmenys; metaliniai raizginiai šveistukai; neapdirbtas arba iš dalies apdirbtas stiklas (išskyrus statybinį); stiklo, porceliano ir keramikos gaminiai, nepriskirti prie kitų klasių.

22 klasė. Lynai, virvės, špagatai, tinklai, palapinės, stoginės, brezentas, burės, maišai (nepriskirti prie kitų klasių); kamšalai (išskyrus guminius ir plastikinius); pluoštinė tekstilės žaliava.

23 klasė. Tekstilės verpalai ir siūlai.

24 klasė. Audiniai ir tekstilės gaminiai, nepriskirti prie kitų klasių; lovatiesės ir staltiesės.

25 klasė. Drabužiai, apranga, avalynė, galvos apdangalai.

26 klasė. Nėriniai, siuvinėti gaminiai, kaspinai, juostos; sagos, kabliukai, kilputės, smeigtukai, adatos; dirbtinės gėlės.

27 klasė. Kilimai, dembliai, patiesalai, linoleumas ir kitos grindų dangos; sienų apmušalai (ne tekstiliniai).

28 klasė. Žaidimai ir žaislai; gimnastikos ir sporto reikmenys, nepriskirti prie kitų klasių; Kalėdų eglučių papuošalai.

29 klasė. Mėsa, žuvis, paukštiena ir žvėriena; mėsos ekstraktai; konservuoti, šaldyti, džiovinti, virti ir kepti vaisiai ir daržovės; drebučiai, uogienės, kompotai; kiaušiniai, pienas ir pieno produktai; maistiniai aliejai ir riebalai.

30 klasė. Kava, arbata, kakava, cukrus, ryžiai, tapijoka, sago kruopos, kavos pakaitalai; miltai ir grūdų produktai, duona, pyragas ir konditerijos gaminiai, ledai; medus, sirupas; mielės, kepimo milteliai; druska, garstyčios; actas, padažai; prieskoniai; ledas.

31 klasė. Žemės ūkio, sodo, miško produktai ir grūdai, nepriskirti prie kitų klasių; gyvi gyvūnai; švieži vaisiai ir daržovės; sėklos, gyvi augalai ir gėlės; pašarai; salyklas.

32 klasė. Alus; mineralinis ir gazuotas vanduo, kiti gaivieji gėrimai; vaisių gėrimai ir vaisių sultys; sirupai ir kiti gėrimų gaminimo mišiniai.

33 klasė. Svaigieji gėrimai (išskyrus alų).

34 klasė. Tabakas; rūkymo reikmenys; degtukai.

PASLAUGOS

35 klasė. Reklama; verslo vadyba; verslo tvarkyba; įstaigų veikla.

36 klasė. Draudimas; finansinės operacijos; piniginės operacijos; nekilnojamojo turto operacijos.

37 klasė. Statyba; taisymas (remontas); įtaisymo ir įrengimo paslaugos.

38 klasė. Telekomunikacijos.

39 klasė. Vežimas; prekių pakavimas ir sandėliavimas; kelionių rengimas.

40 klasė. Medžiagų apdirbimas ir apdorojimas.

41 klasė. Švietimas, mokymas; pramogos; sportinė ir kultūrinė veikla.

42 klasė. Mokslo ir technologijų paslaugos ir su tuo susiję tyrimai ir projektavimas; pramoninės analizės ir tyrimų paslaugos; kompiuterių programinės ir aparatinės įrangos projektavimas ir tobulinimas.

43 klasė. Maisto ir gėrimų parūpinimo paslaugos; laikinas apgyvendinimas.

44 klasė. Medicinos paslaugos; veterinarijos paslaugos; žmonių ar gyvūnų higieninė ir grožio priežiūra; žemdirbystės, sodininkystės ir miškininkystės paslaugos.

45 klasė. Juridinės paslaugos; asmenų ir nuosavybės apsaugos paslaugos; asmeninės ir visuomeninės kitų teikiamos paslaugos, susijusios su individų poreikių tenkinimu.

VALSTYBIŲ, TERITORIJŲ, KITŲ SUBJEKTŲ IR TARPVYRIAUSYBINIŲ ORGANIZACIJŲ ŽYMĖJIMO KODAI PAGAL WIPO STANDARTĄ ST.3

AD	Andora	AD	Andorra
AE	Jungtiniai Arabų Emyratai	AE	United Arab Emirates
AF	Afganistanas	AF	Afghanistan
AG	Antigva ir Barbuda	AG	Antigua and Barbuda
AI	Angilija	AI	Anguilla
AL	Albanija	AL	Albania
AM	Armėnija	AM	Armenia
AN	Nyderlandų Antilai	AN	Netherlands Antilles
AO	Angola	AO	Angola
AP	Afrikos regioninė pramoninės nuosavybės organizacija (ARIPO)	AP	African Regional Industrial Property Organization (ARIPO)
AR	Argentina	AR	Argentina
AT	Austrija	AT	Austria
AU	Australija	AU	Australia
AW	Aruba	AW	Aruba
AZ	Azerbaidžanas	AZ	Azerbaijan
BA	Bosnija ir Hercegovina	BA	Bosnia and Herzegovina
BB	Barbadosas	BB	Barbados
BD	Bangladešas	BD	Bangladesh
BE	Belgija	BE	Belgium
BF	Burkina Fasas	BF	Burkina Faso
BG	Bulgarija	BG	Bulgaria
BH	Bahreinas	BH	Bahrain
BI	Burundis	BI	Burundi
BJ	Beninas	BJ	Benin
BM	Bermudų salos	BM	Bermuda
BN	Brunėjus	BN	Brunei Darussalam
BO	Bolivija	BO	Bolivia
BR	Brazilija	BR	Brazil
BS	Bahamos	BS	Bahamas
BT	Butanas	BT	Bhutan
BV	Buvės sala	BV	Bouvet Island
BW	Botsvana	BW	Botswana
BX	Beniliukso intelektinės nuosavybės tarnyba (BOIP)	BX	Benelux Office for Intelectual Property (BOIP)
BY	Baltarusija	BY	Belarus
BZ	Belizas	BZ	Belize
CA	Kanada	CA	Canada
CD	Kongo demokratinė Respublika	CD	Democratic Republic of the Congo
CF	Centrinės Afrikos Respublika	CF	Central African Republic
CG	Kongas	CG	Congo
CH	Šveicarija	CH	Switzerland
CI	Dramblio Kaulo Krantas	CI	Cote d'Ivoire
CK	Kuko salos	CK	Cook Islands
CL	Čilė	CL	Chile
CM	Kamerūnas	CM	Cameroon
CN	Kinija	CN	China
CO	Kolumbija	CO	Colombia
CR	Kosta Rika	CR	Costa Rica
CU	Kuba	CU	Cuba
CV	Cape Verde	CV	Cape Verde
CY	Kipras	CY	Cyprus
CZ	Čekija	CZ	Czech Republic
DE	Vokietija	DE	Germany
DJ	Džibutis	DJ	Djibouti
DK	Danija	DK	Denmark
DM	Dominika	DM	Dominica
DO	Dominikos Respublika	DO	Dominican Republic
DZ	Alžyras	DZ	Algeria
EA	Eurazijos patentų organizacija (EAPO)	EA	Eurasian Patent Organization (EAPO)
EC	Ekvadoras	EC	Ecuador
EE	Estija	EE	Estonia
EG	Egiptas	EG	Egypt
EH	Vakarų Sachara	EH	Western Sahara
EM	Harmonizavimo vidaus rinkoje tarnyba (OHIM)	EM	Office for Harmonization in the Internal Market (OHIM)
EP	Europos patentų tarnyba (EPO)	EP	European Patent Office (EPO)
ER	Eritrėja	ER	Eritrea
ES	Ispanija	ES	Spain
ET	Etiopija	ET	Ethiopia
FI	Suomija	FI	Finland
FJ	Fidžis	FJ	Fiji
FK	Folklendo salos	FK	Falkland Islands (Malvinas)
FO	Farerų salos	FO	Faroe Islands
FR	Prancūzija	FR	France
GA	Gabonas	GA	Gabon
GB	Jungtinė Karalystė	GB	United Kingdom
GC	Golfo Arabų valstijų bendradarbiavimo tarybos patentų tarnyba (GCC)	GC	Patent Office of the Cooperation Council for the Arab States of the Golf (GCC)
GD	Grenada	GD	Grenada
GE	Gruzija	GE	Georgia
GG	Guernsis	GG	Guernsey
GH	Gana	GH	Ghana
GI	Gibraltaras	GI	Gibraltar
GL	Grenlandija	GL	Greenland
GM	Gambija	GM	Gambia
GN	Gvinėja	GN	Guinea
GQ	Pusiaujo Gvinėja	GQ	Equatorial Guinea
GR	Graikija	GR	Greece
GS	Pietų Georgijos ir Pietų Sandvičių salos	GS	South Georgia and the South Sandwich Islands
GT	Gvatemala	GT	Guatemala
GW	Bisau Gvinėja	GW	Guinea-Bissau
GY	Gajana	GY	Guyana
HK	Kinijos Honkongo specialioji administracinė sritis	HK	The Hong Kong Special Administrative Region of the People's Republic of China
HN	Hondūras	HN	Honduras
HR	Kroatija	HR	Croatia
HT	Haitis	HT	Haiti
HU	Vengrija	HU	Hungary
IB	Pasaulinės intelektinės nuosavybės organizacijos Tarptautinis biuras (WIPO)	IB	International Bureau of the World Intellectual Property Organization (WIPO)
ID	Indonezija	ID	Indonesia
IE	Airija	IE	Ireland
IL	Izraelis	IL	Israel
IM	Meno sala	IM	Isle of Man
IN	Indija	IN	India
IQ	Irakas	IQ	Iraq
IR	Iranas	IR	Iran (Islamic Republic of)
IS	Islandija	IS	Iceland
IT	Italija	IT	Italy
JE	Džersis	JE	Jersey
JM	Jamaika	JM	Jamaica
JO	Jordanija	JO	Jordan
JP	Japonija	JP	Japan
KE	Kenija	KE	Kenya
KG	Kirgizija	KG	Kyrgyzstan
KH	Kambodža	KH	Cambodia
KI	Kiribatis	KI	Kiribati
KM	Komorų Sąjunga	KM	Comoros
KN	Sent Kristoferis ir Nevis	KN	Saint Kitts and Nevis
KP	Šiaurės Korėja	KP	Democratic People's Republic of Korea
KR	Pietų Korėja	KR	Republic of Korea
KW	Kuveitas	KW	Kuwait
KY	Kaimanų salos	KY	Cayman Islands
KZ	Kazachstanas	KZ	Kazakhstan
LA	Lao liaudies demokratinė Respublika	LA	Lao People's Democratic Republic
LB	Libanas	LB	Lebanon
LC	Sent Lusija	LC	Saint Lucia
LI	Lichtenšteinas	LI	Liechtenstein
LK	Šri Lanka	LK	Sri Lanka
LR	Liberija	LR	Liberia
LS	Lesotas	LS	Lesotho
LT	Lietuva	LT	Lithuania
LU	Liuksemburgas	LU	Luxembourg
LV	Latvija	LV	Latvia

LY	Libijos Arabų Jamahiris	LY	Libyan Arab Jamahiriya
MA	Marokas	MA	Morocco
MC	Monakas	MC	Monaco
MD	Moldova	MD	Republic of Moldova
ME	Juodkalnija	ME	Montenegro
MG	Madagaskaras	MG	Madagascar
MK	Makedonija	MK	The former Yugoslav Republic of Macedonia
ML	Malis	ML	Mali
MM	Birma, Mianmaras	MM	Myanmar
MN	Mongolija	MN	Mongolia
MO	Makao	MO	Macao
MP	Šiaurės Marianų salos	MP	Northern Mariana Islands
MR	Mauritanija	MR	Mauritania
MS	Montseratas	MS	Montserrat
MT	Malta	MT	Malta
MU	Mauricijus	MU	Mauritius
MV	Maldyvai	MV	Maldives
MW	Malavis	MW	Malawi
MX	Meksika	MX	Mexico
MY	Malaizija	MY	Malaysia
MZ	Mozambikas	MZ	Mozambique
NA	Namibija	NA	Namibia
NE	Nigeris	NE	Niger
NG	Nigerija	NG	Nigeria
NI	Nikaragva	NI	Nicaragua
NL	Nyderlandai	NL	Netherlands
NO	Norvegija	NO	Norway
NP	Nepalas	NP	Nepal
NR	Nauru	NR	Nauru
NZ	Naujoji Zelandija	NZ	New Zealand
OA	Afrikos intelektinės nuosavybės organizacija (OAPI)	OA	African Intellectual Property Organization (OAPI)
OM	Omanas	OM	Oman
PA	Panama	PA	Panama
PE	Peru	PE	Peru
PG	Papua ir Naujoji Gvinėja	PG	Papua New Guinea
PH	Filipinai	PH	Philippines
PK	Pakistanas	PK	Pakistan
PL	Lenkija	PL	Poland
PT	Portugalija	PT	Portugal
PW	Palau	PW	Palau
PY	Paragvajus	PY	Paraguay
QA	Kataras	QA	Qatar
QZ	Bendrijos augalų veislių tarnyba (Europos bendrija) (CPVO)	QZ	Community Plant Variety Office (European Community) (CPVO)
RO	Rumunija	RO	Romania
RS	Serbija	RS	Serbia
RU	Rusija	RU	Russian Federation
RW	Ruanda	RW	Rwanda
SA	Saudo Arabija	SA	Saudi Arabia
SB	Saliamono Salos	SB	Solomon Islands
SC	Seišeliai	SC	Seychelles
SD	Sudanas	SD	Sudan
SE	Švedija	SE	Sweden
SG	Singapūras	SG	Singapore
SH	Šventosios Elenos sala	SH	Saint Helena
SI	Slovėnija	SI	Slovenia
SK	Slovakija	SK	Slovakia
SL	Siera Leonė	SL	Sierra Leone
SM	San Marinas	SM	San Marino
SN	Senegalas	SN	Senegal
SO	Somalis	SO	Somalia
SR	Surinamas	SR	Suriname
ST	San Tomė ir Prinsipė	ST	Sao Tome and Principe
SV	Salvadoras	SV	El Salvador
SY	Sirijos Arabų Respublika	SY	Syrian Arab Republic
SZ	Svazilendas	SZ	Swaziland
TC	Terkso ir Kaiko salos	TC	Turks and Caicos Islands
TD	Čadas	TD	Chad
TG	Togas	TG	Togo
TH	Tailandas	TH	Thailand
TJ	Tadžikija	TJ	Tajikistan
TL	Timor–Lestis	TL	Timor–Leste
TM	Turkmėnija	TM	Turkmenistan
TN	Tunisas	TN	Tunisia
TO	Tonga	TO	Tonga
TR	Turkija	TR	Turkey
TT	Trinidadas ir Tobagas	TT	Trinidad and Tobago
TV	Tuvalus	TV	Tuvalu
TW	Taivanis, Kinijos provincija	TW	Taiwan, Province of China
TZ	Tanzanija	TZ	United Republic of Tanzania
UA	Ukraina	UA	Ukraine
UG	Uganda	UG	Uganda
US	Jungtinės Amerikos Valstijos	US	United States of America
UY	Urugvajus	UY	Uruguay
UZ	Uzbekistanas	UZ	Uzbekistan
VA	Vatikanas	VA	Holy See
VC	Sent Vincentas ir Grenadinai	VC	Saint Vincent and the Grenadines
VE	Venesuela	VE	Venezuela
VG	Virdžinijos salos (Britų)	VG	Virgin Islands (British)
VN	Vietnamas	VN	Viet Nam
VU	Vanuatu	VU	Vanuatu
WO	Pasaulinė intelektinės nuosavybės organizacija (WIPO) (Tarptautinis biuras)	WO	World Intellectual Property Organization (WIPO) (International Bureau of)
WS	Samoja	WS	Samoa
XN	Šiaurės patentų institutas (NPI)	XN	Nordic Patent Institute (NPI)
YE	Jemenas	YE	Yemen
ZA	Pietų Afrikos Respublika	ZA	South Africa
ZM	Zambija	ZM	Zambia
ZW	Zimbabvė	ZW	Zimbabwe

Oficialus biuletenis
„LIETUVOS RESPUBLIKOS VALSTYBINIO PATENTŲ BIURO OFICIALUS BIULETENIS", 8, 2008

27,67 leidyb. apsk. l. Tir. 115 egz.
Lietuvos Respublikos valstybinis patentų biuras, Kalvarijų g. 3, LT-09310 Vilnius
Spausdino G. Žuko firma „JUSIDA", T. Ševčenkos g. 16, Vilnius

Kaina sutartinė