ISSN 1648-9985

LIETUVOS RESPUBLIKA
VALSTYBINIS PATENTŲ BIURAS
VPB

LIETUVOS RESPUBLIKOS VALSTYBINIO PATENTŲ BIURO OFICIALUS BIULETENIS

2008/01, 2008 01 25

OFFICIAL GAZETTE OF THE STATE PATENT BUREAU OF THE REPUBLIC OF LITHUANIA

IŠRADIMAI

Paraiškos - 2006 053 – 2007 040; PCT 2007 047
Patentai - 5462–5467

DIZAINAS

Liudijimai - 1589–1591

PREKIŲ ŽENKLAI

Liudijimai - 56044–56238

1
2008

Lietuvos Respublikos valstybinio patentų biuro oficialiame biuletenyje *skelbiami išradimai, dizainas, prekių ženklai, registruoti Lietuvos Respublikos registruose pagal 2000 m. spalio 10 d. Lietuvos Respublikos prekių ženklų įstatymą Nr. VIII-1981, 1994 m. sausio 18 d. Lietuvos Respublikos patentų įstatymą Nr. I-372, 2002 m. lapkričio 7 d. Lietuvos Respublikos dizaino įstatymą Nr. IX–1181, Europos patentinės paraiškos bei patentai, išplėsti Lietuvos Respublikoje 1994 m. sausio 25 d. Lietuvos Respublikos Vyriausybės ir Europos Patentų organizacijos (EPO) susitarimu dėl Europos patentų galiojimo išplėtimo, bei Europos patentinės paraiškos, paduotos pagal Europos patentų konvenciją (EPK), kurioms suteikta laikina apsauga Lietuvos Respublikoje ir Europos patentai, įsigalioję Lietuvos Respublikoje pagal EPK.*

Išradimų, dizaino, prekių ženklų bei Europos patentinių paraiškų bei patentų paskelbimo šiame oficialaus biuletenio numeryje data - 2008 m. sausio 25 d.

The Official Gazette of the State Patent Bureau of the Republic of Lithuania *contains recordings in the Registers of Patents, Designs, Trademarks of the Respublic of Lithuania under the Law on Trademarks of the Republic of Lithuania No. VIII-1981 of October 10, 2000, the Patent Law of the Republic of Lithuania No. I-372 of January 18, 1994, the Design Law of the Republic of Lithuania No. IX–1181 of November 7, 2002, data on European Patent Applications and Patents extended to Republic of Lithuania under the Agreement on the extension of European Patents between the Government of the Republic of Lithuania and the European Patent Organization (EPO) of January 25, 1994, and European Patent Applications filed under European Patent Convention (EPC), that have provisional protection in Republic of Lithuania, and Europian Patents granted in Republic of Lithuania according to EPC.*

Date of publication of the Inventions, Designs, Trademarks, European Patent Applications and Patents in this number of the Official Gazette - January 25, 2008.

Adresai:

Lietuvos Respublikos valstybinis patentų biuras
Kalvarijų g. 3, LT-09310 Vilnius
Telefonas (8 5) 2780250
Faksas (8 5) 2750723
El. paštas spb@vpb.gov.lt
Titulinis puslapis Internete http://www.vpb.gov.lt

Lietuvos Respublikos valstybinio patentų biuro oficialų biuletenį galima užsiprenumeruoti Lietuvos technikos bibliotekoje:

Šv. Ignoto g. 6, LT-01120 Vilnius
Telefonas (8 5) 2628578
Faksas (8 5) 2610379

Lietuvos Respublikos valstybinio patentų biuro oficialūs leidiniai nemokamai gali būti peržiūrimi Lietuvos technikos bibliotekoje:

Šv. Ignoto g. 6, LT-01120 Vilnius
Telefonas (8 5) 2628578
Faksas (8 5) 2610379

A. Jakšto g. 4a, LT-44279 Kaunas
Telefonas (8 37) 422681

Sukilėlių g. 14, LT-91244 Klaipėda
Telefonas (8 46) 410491

P. Višinskio g. 11, LT-77157 Šiauliai
Telefonas (8 41) 525230

Laisvės aikštė 23, LT-35200 Panevėžys
Telefonas (8 45) 581191

Addresses:

The State Patent Bureau of the Republic of Lithuania
Kalvarijų str. 3, LT-09310 Vilnius, Lithuania
Telephone (370 5) 2780250
Fax (370 5) 2750723
E-mail: spb@vpb.gov.lt
Homepage on the Internet: http://www.vpb.gov.lt

The Official Gazette of the State Patent Bureau of the Republic of Lithuania may be obtained at the Lithuanian Technical Library:

Šv. Ignoto 6, LT-01120 Vilnius, Lithuania
Telephone (370 5) 2628578
Fax (370 5) 2610379

The official publications of the State Patent Bureau of the Republic of Lithuania may be consulted free of charge at the Lithuanian Technical Library:

Šv. Ignoto 6, LT-01120 Vilnius, Lithuania
Telephone (370 5) 2628578
Fax (370 5) 2610379

A. Jakšto 4a, LT-44279 Kaunas, Lithuania
Telephone (370 37) 422681

Sukilėlių 14, LT-91244 Klaipėda, Lithuania
Telephone (370 46) 410491

P. Višinskio. 11, LT-77157 Šiauliai, Lithuania
Telephone (370 41) 525230

Laisvės aikštė 23, LT-35200 Panevėžys, Lithuania
Telephone (370 45) 581191

© Lietuvos Respublikos valstybinis patentų biuras, 2008

Turinys

OFICIALŪS PRANEŠIMAI 2
Patentinių patikėtinių sąrašas 2
IŠRADIMAI 6
BB1A* Paskelbtos paraiškos (A)** 6
FG9A Išduoti patentai (B) 13
FD9A Atšauktos paraiškos 20
MM9A Panaikinti patentai 21
PD9A, TC9A Patento pakeitimai 22
PC9A Patento perleidimas 24
Vardinė rodyklė 25
Sisteminė rodyklė 26
Numerinė rodyklė 27
Numerinė paraiškų rodyklė 28
Ketvirtinė rodyklė 29
Galiojančių patentų sąrašas 32
Europos patentai 34
BB1D Paskelbtos paraiškos 34
FG9D Paskelbti patentai 38
FG4D Paskelbti patentai 93
PC9D Patento perdavimas 114
PD9D, TC9D, TH9D Patento pakeitimai 115
MG9D Išplėtimo pripažinimas negaliojančiu 120
MG4D Patentai pripažinti negaliojančiais 122
MM9D Išplėtimo panaikinimas 126
TK9D Atitaisymai 127
Sisteminė paraiškų rodyklė 132
Numerinė paraiškų rodyklė 133
Sisteminė patentų rodyklė 134
Numerinė patentų rodyklė 135
Galiojančių patentų sąrašas 136
Klasifikacijos skyriai 144
DIZAINAS 145
FG9L Paskelbtos registracijos 145
PD9L, TC9L Pakeitimai 147
MM9L Dizaino išregistravimas 148
ND9L Registracijos galiojimo pratęsimas 149
PC9L Dizaino perdavimas 150
Vardinė rodyklė 151
Sisteminė rodyklė 152
Numerinė rodyklė 153
Ketvirtinė rodyklė 154
Klasifikacijos klasės 155
PREKIŲ ŽENKLAI 156
FG9Y Paskelbtos registracijos 157
MF9Y Registracijos pripažintos negaliojančiomis 193
PD9Y, TC9Y, TH9Y Pakeitimai 194
PA9T Nacionalinės registracijos pakeitimas tarptautine registracija 210
ND9Y Registracijos galiojimo pratęsimas 211
MM9Y Ženklo išregistravimas 230
PC9Y Ženklo perdavimas 236
QB9Y Licencijos suteikimas 250
MA9Y Panaikintos registracijos 251
RC9Y Teisės į ženklą įkeitimas 252

Contents

OFFICIAL NOTICES 2
List of Patent Attorneys 2
INVENTIONS 6
BB1A Published Applications (A) 6
FG9A Granted Patents (B) 13
FD9A Withdrawn Applications 20
MM9A Lapsed Patents 21
PD9A, TC9A Changes 22
PC9A Transfer of Patents 24
Name Index 25
Subject Matter Index 26
Number Index 27
Number Index of Applications 28
Quarter Index 29
List of valid Patents 32
European Patents 34
BB1D Published Applications 34
FG9D Published Patents 38
FG4D Published Patents 93
PC9D Transfer of Patents 114
PD9D, TC9D, TH9D Changes 115
MG9D Invalidation of Extension 120
MG4D Invalidated Patents 122
MM9D Cancellation of Extension 126
TK9D Retifications 127
Subject Matter Index of Applications 132
Number Index of Applications 133
Subject Matter Index of Patents 134
Number Index of Patents 135
List of valid Patents 136
Sections according to the Classification 144
DESIGNS 145
FG9L Published Registrations 145
PD9L, TC9L Changes 147
MM9L Lapse of Registrations 148
ND9L Renewal of Registrations 149
PC9L Transfer of Designs 150
Name Index 151
Subject Matter Index 152
Number Index 153
Quarter Index 154
Classes according to the Classification 155
TRADEMARKS 156
FG9Y Published Registrations 157
MF9Y Invalidated Registrations 193
PD9Y, TC9Y, TH9Y Changes 194
PA9T Replacement of National Registration by International Registration 210
ND9Y Renewal of Registrations 211
MM9Y Lapse of Registrations 230
PC9Y Transfer of Marks 236
QB9Y Licensing 250
MA9L Cancelled Registrations 251
RC9Y Pledging of the Mark 252

* Pagal WIPO standartą ST.17
** Pagal WIPO standartą ST.16

RD9Y Teisės į ženklą areštas 253
TK9Y Atitaisymai 254
Duomenys apie tarptautines registracijas 255
MF9T Registracijos pripažintos negaliojančiomis 255
CZ9Y Apeliacinio skyriaus sprendimai 256
Vardinė rodyklė 273
Sisteminė rodyklė 276
Numerinė rodyklė 277
Ketvirtinė rodyklė 279
Klasifikacijos klasės 292
Valstybių kodai 294

RD9Y Attachment of the Registrations 253
TK9Y Retifications 254
Data concerning International Registration of the Mark 255
MF9T Invalidated Registrations 255
CZ9Y Decisions adopted of the Division of Appels 256
Name Index 273
Subject Matter Index 276
Number Index 277
Quarter Index 279
Classes according to the Classification 292
Codes of Countries 294

LIETUVOS RESPUBLIKOS PATENTINIŲ PATIKĖTINIŲ SĄRAŠAS

(Išrašas iš Registro 2007 m. spalio 22 d.)

1. Vytautas Dovydėnas
V. Grybo g. 41-38
LT-10320 Vilnius
tel.: (370 5) 231 28 11
fax: (370 5) 261 76 93
e-mail: litpa@email.lt

2. Angelė Gurklytė
J. Basanavičiaus g. 11/1
LT-03108 Vilnius
tel.: (370 5) 212 35 58
(370 5) 261 62 83
fax: (370 5) 212 35 57
e-mail: ppc@post.omnitel.net

3. Marius Jakulis - Jason
AAA Baltic Service Company
Jasinskio g. 16B
Biurų centras Victoria
LT-01112 Vilnius
tel.: (370 5) 252 66 76
fax: (370 5) 252 66 70
e-mail: info@aaa.lt

4. Leonas Antanas Kučinskas
Dr. Leono A. Kučinsko patentinių paslaugų firma
Kaštonų g. 5-7
LT-01107 Vilnius
tel.: (370 5) 262 67 23
mob. (370 698) 80 624
fax: (370 5) 260 96 65
(370 5) 272 48 50
e-mail: leopat@is.lt

5. Rita Laurinavičiūtė
Gedimino pr. 45-6
LT- 01109 Vilnius
tel.: (370 5) 249 08 30
fax: (370 5) 249 08 33

6. Marija Lenkutienė
Patentinių paslaugų centras, UAB
J. Basanavičiaus g. 11/1
LT-03108 Vilnius
tel.: (370 5) 212 35 58
(370 5) 261 62 83
fax: (370 5) 212 35 57
e-mail: ppc@post.omnitel.net

7. Reda Žabolienė
Advokatės Redos Žabolienės kontora METIDA
Verslo centras VERTAS
Gynėjų g. 16, LT- 01109 Vilnius
tel.: (370 5) 249 08 30
(370 5) 249 08 31
(370 5) 249 08 32
fax: (370 5) 249 08 33
e-mail: patent@metida.lt
reda.zaboliene@metida.lt

8. Virgina Adolfina Draugelienė
A.P.Kavoliuko g. 24-152
LT-04328 Vilnius
tel.: (370 5) 230 56 52
fax: (370 5) 248 97 37
e-mail: viaddr@takas.lt

9. Liudmila Gerasimovič
IĮ „Liudmila Gerasimovič, Patentinis patikėtinis“
Vingrių g. 13-42
LT-01141 Vilnius
tel.: (370 5) 231 08 27
fax: (370 5) 231 05 93
e-mail: info@gerasimovic.com

LIST OF PATENT ATTORNEYS OF THE REPUBLIC OF LITHUANIA

(Extract from Register by October 22, 2007)

10. Vytautas Guobys
Ateities g. 3-9
LT-08306 Vilnius
tel.: (370 5) 262 42 50
fax: (370 5) 269 76 16
e-mail: vgpat@e-net.lt

11. dr. Nijolė Viktorija Mickevičienė
Panerių g. 79a
LT-48425 Kaunas
tel.: (370 37) 26 02 23
mob. (370 686) 40 510
fax: (370 37) 30 86 68
e-mail: nemlietuva@hotmail.com

12. Genė Ona Sruogienė
A.P.Kavoliuko g. 24-152
LT-04328 Vilnius
tel.: (370 5) 245 09 86
fax: (370 5) 248 97 37
e-mail: g.sruogiene@takas.lt

13. Juozas Stanevičius
Ukmergės g. 28-24
LT-49313 Kaunas
tel.: (370 37) 72 70 20
(370 37) 32 38 91
fax: (370 37) 32 35 95

14. Algirdas Stonkus
A.Stonkaus individuali firma „Mes patys“
p.o.box 628
LT-03009 Vilnius
tel.: (370 5) 233 17 12

16. Nijolė Aliukaitė
p.o.box 2860
LT-01008 Vilnius ACP
tel.: (370 5) 275 04 54
mob. (370 616) 00266
e-mail: n.aliukaite@takas.lt

18. Jarūta Lotužytė
Medžiotojų g. 12-30
LT-92240 Klaipėda
tel.: (370 46) 21 68 14
(370 46) 29 30 15

19. Nijolė Nemcevičienė
Nijolės Nemcevičienės patentinių paslaugų firma
Laisvės al. 101a-105
LT-44291 Kaunas
tel.: (370 37) 20 12 05
mob. (370 687) 155 95
fax: (370 37) 20 12 05
e-mail: ninema2001@yahoo.com

20. Aldona Orlienė
Kęstučio g. 59-11
LT-44303 Kaunas
tel.: (370 37) 22 76 57
(370 37) 70 58 04
mob. (370 686) 3 34 50
fax: (370 37) 20 43 59

21. Aldona Pacevičienė
A. Mickevičiaus g. 29-6
LT-44245 Kaunas
tel.: (370 37) 20 44 42
(370 37) 40 78 02
(370 98) 3 13 37
fax: (370 37) 40 78 03
e-mail: apaceviciene@takas.lt

22. Petras Puzinas
P.Puzino įmonė „Kalnuočiai“
Aguonų g. 140
LT-37452 Panevėžys
tel.: (370 45) 57 63 00
mob. (370 687) 267 14
fax: (370 45) 57 63 00
e-mail: kalnuociai@post.omnitel.net

23. Raimonda Algimanta Skutele
Architektų g. 45-69
LT-04221 Vilnius
tel.: (370 5) 244 05 74
fax: (370 5) 244 05 74
e-mail: almonda@takas.lt

24. Irena Milda Srėbalienė
Patentinių paslaugų centras, UAB
J. Basanavičiaus g. 11/1
LT-03108 Vilnius
tel.: (370 5) 212 35 58
(370 5) 261 62 83
fax: (370 5) 212 35 57
e-mail: ppc@post.omnitel.net

25. Aurelija Šidlauskienė
Patentinės patikėtinės
Aurelijos Šidlauskienės firma
K. Būgos g. 29
LT-44326 Kaunas
tel.: (370 37) 22 14 42
mob. (370 698) 787 25
fax: (370 37) 22 14 42
e-mail: aurelija@kaunas.omnitel.net

26. Lyra Tarnauskienė
UAB „Patentinė
ir teisinė apsauga“
Maironio g. 14 B-1
LT-44298 Kaunas
tel.: (370 37) 32 10 67
mob. (370 687) 160 17
fax: (370 37) 32 10 90
e-mail: lyrat@takas.lt

27. Milda Tumkevičienė
Patentinių paslaugų centras, UAB
J. Basanavičiaus g. 11/1
LT-03108 Vilnius
tel.: (370 5) 212 35 58
(370 5) 261 62 83
fax: (370 5) 212 35 57
e-mail: ppc@post.omnitel.net

28. Juozas Viržonis
Tulpių g. 1-37
LT-35194 Panevėžys
tel.: (370 45) 46 34 54
mob. (370 686) 642 87
e-mail: jvirzonis@hotmail.com

29. Liucija Janickaitė
Inpatra UAB
Šeškinės g. 59-53,
LT-07162 Vilnius
tel.: (370 5) 246 45 38
mob. (370 686) 518 25
fax: (370 5) 246 45 38
e-mail: pat.janickaite@post.5ci.lt

30. Ramunė Garšvienė
Dūkštų g. 28-20
LT-07171 Vilnius
tel.: (370 5) 248 21 53
fax: (370 5) 248 21 53
e-mail: rgarsv@takas.lt

31. Stanislava Teleišienė
UAB „Brainera“
Savanorių pr. 217
LT-02300 Vilnius
tel.: (370 5) 264 80 88
mob. (370 601) 094 42
fax: (370 5) 264 80 99
e-mail: info@brainera.lt
stase@skynet.lt

32. Ona Vaičiulienė
V. Druskio g. 9-46
LT-04306 Vilnius
tel.: (370 5) 244 47 49
mob. (370 611) 37 406
fax: (370 5) 244 47 49
e-mail: ovaic@takas.lt

34. Liudmila Čebotariova
Patentinių paslaugų centras, UAB
J. Basanavičiaus g. 11/1
LT-03108 Vilnius
tel.: (370 5) 212 35 58
(370 5) 261 62 83
fax: (370 5) 212 35 57
e-mail: ppc@post.omnitel.net

35. Otilija Klimaitienė
AAA Baltic Service Company
Jasinskio g. 16B
Biurų centras Victoria
LT-01112 Vilnius
tel.: (370 5) 252 66 76
fax: (370 5) 252 66 70
e-mail: o.klimaitiene@aaa.lt

36. Zita Grigienė
Savanorių pr. 222a-46
LT-50196 Kaunas
tel.: (370 37) 31 40 50
(370 37) 77 04 24
mob. (370 686) 550 16
fax: (370 37) 31 40 50
e-mail: zita.grigiene@gmail.com

37. Tatjana Sterlina
UAB „Intels“
Naugarduko g. 32/2
LT-03225 Vilnius
tel.: (370 5) 233 54 77
fax: (370 5) 216 22 88
e-mail: info@intels.lt
sterlina@post.5ci.lt

38. Gražina Pečiulienė
P. Vileišio g. 24-71
LT-10301 Vilnius
tel.: (370 5) 234 10 83
fax: (370 5) 234 10 83
e-mail: grazina@post.omnitel.net

39. Sigitas Bartkus
Breslaujos g. 3
LT-44403 Kaunas
tel.: (370 37) 40 18 30
mob. (370 687) 990 81
fax: (370 37) 35 12 71
e-mail: bartkus@mail.lei.lt

40. Nelia Janiušina
UAB „Intels“
Naugarduko g.32/2
LT-03225 Vilnius
tel.: (370 5) 233 54 77
fax: (370 5) 216 22 88
e-mail: info@intels.lt
intels@takas.lt

41. Danutė Lišauskaitė
Studentų g. 32-3
LT-50249 Kaunas
tel.: (370 37) 73 84 56

42. Aleksandras Loginovas
Studentų g. 32-3
LT- 50249 Kaunas
tel.: (370 37) 43 84 56

43. Marija Vanda Antanaitienė
p.o.box 3197
LT-06002 Vilnius
tel.: (370 5) 247 04 42
fax: (370 5) 247 04 42
e-mail: patent@takas.lt

44. Audronė Juodzevičienė
Medeinos g. 13-8
LT-06139 Vilnius
tel.: (370 5) 240 84 37
e-mail: audrone.juodzeviciene@vilnius.lt

45. Juozas Lapienis
Dūkštų g. 5-97
LT-07176 Vilnius
tel.: (370 5) 241 32 31
mob. (370 685) 11 286

46. Telesforas Urbaitis
Advokatų kontora Daugirdas, Žukovskis ir partneriai
Laisvės pr. 123
LT-06118 Vilnius
tel.: (370 5) 273 67 92
fax: (370 5) 279 24 89
e-mail: telesforas@askada.lt

47. Vaclovas Kiškis
Adomaičiai,
Lavoriškių p-tas,
LT-15032 Vilniaus raj.
tel.: (370 673) 44 400
e-mail: vaclovas@irii.lt
vaclovas@patentas.lt

48. Eglė Mickevičiūtė-Tiažkijienė
Advokatės Eglės Mickevičiūtės-Tiažkijienės kontora
Šeimyniškių g. 22
LT-09312 Vilnius
tel.: (370 5) 272 39 24
mob. (370) 687 85 880
fax: (370 5) 272 39 24
e-mail: emt@takas.lt

49. Vytautas Einoris
Gerbutavičiaus g. 1/42-155
LT-04318 Vilnius
tel.: (370 5) 245 19 87
fax: (370 5) 274 50 43
e-mail: einavytas@hotmail.com

50. Aušra Pakėnienė
AAA Baltic Service Company
Jasinskio g. 16B
Biurų centras Victoria
LT-01112 Vilnius
tel.: (370 5) 252 66 76
fax: (370 5) 252 66 70
e-mail: a.pakeniene@aaa.lt

51. Jurga Petniūnaitė
AAA Baltic Service Company
Jasinskio g. 16B
Biurų centras VICTORIA
LT-01112 Vilnius
tel.: (370 5) 252 66 76
fax: (370 5) 252 66 70
e-mail: j.petniunaite@aaa.lt

52. Jelena Gerasimovič
IĮ „Liudmila Gerasimovič, Patentinis patikėtinis“
Vingrių g. 13-42
LT-01141 Vilnius
tel.: (370 5) 231 08 27
fax: (370 5) 231 05 93
e-mail: info@gerasimovic.com

53. Malvina Milda Pranskevičienė
IĮ „Liudmila Gerasimovič, Patentinis patikėtinis“
Vingrių g. 13-42
LT-01141 Vilnius
tel.: (370 5) 231 08 27
fax: (370 5) 231 05 93
e-mail: info@gerasimovic.com

54. Gediminas Pranevičius
Advokatų kontora „Smaliukas ir partneriai“
Konstitucijos pr. 7,
LT-09308 Vilnius
tel.: (370 5) 248 73 37
fax: (370 5) 248 73 38
e-mail: info@smaliukas.lt

55. Vitalija Banaitienė
AAA Baltic Service Company
Jasinskio g. 16B
Biurų centras Victoria
LT-01112 Vilnius
tel.: (370 5) 252 66 76
fax: (370 5) 252 66 70
e-mail: v.banaitiene@aaa.lt

56. Vilija Viešūnaitė
Advokatų kontora Kalmatavičius, Petraitytė, Viešūnaitė ir partneriai “Relaw”
Arklių g. 22-2
Vilnius
tel.: (370 5) 212 20 77
mob. (370 687) 48 149
fax: (370 5) 212 20 55
e-mail: vilija@relaw.lt

57. Gvidas Urbonas
K. Donelaičio g. 33-101
LT-44240 Kaunas
tel.: (370 37) 32 44 32
mob. (370 698) 83 666
fax: (370 37) 20 89 30
e-mail: gvidasu@one.lt

Numeracija – pagal patentinių patikėtinių registro duomenis.

IŠRADIMAI

*(11)** Dokumento numeris
Number of the document

(13) Dokumento rūšis**:
A - paskelbta patentinė paraiška
B - išduotas patentas
T - Europos patento apibrėžties vertimas
Kind of document:
A - published Application
B - granted Patent
T - translation of European Patent Claim

(15) Atitaisymas
Patent correction information

(21) Paraiškos numeris
Application number

(22) Paraiškos padavimo data
Date of filing the application

(24) Liudijimo įsigaliojimo data
Date of coming into effect of SPC

(30) Prioriteto paraiškos numeris, data, valstybės kodas***
Priority application number, date, code of country

(41) Paraiškos paskelbimo data
Date of publication of the application

(45) Patento paskelbimo data
Date of publication of the patent

(46) Apibrėžties vertimo paskelbimo data
Date of publication of the claims translation

(48) Atitaisymo data
Date of issuance of a corrected patent document

(51) Tarptautinės patentų klasifikacijos indeksai
Indication of International Patent Classification

(54) Išradimo pavadinimas
Title of the invention

(57) Išradimo apibrėžtis/Referatas
Claim/Abstract

(60) Paraiškos, paduotos užsienio patentų tarnybai, duomenys (paraiškos numeris, paraiškos padavimo data, valstybės kodas)
Data relating to the application filed with a foreign patent office (application number, date, code of country)

(62) Paraiškos, iš kurios dokumentas išskirtas, numeris
Number of the earlier application

(68) Patento numeris
Patent number

(71) Pareiškėjo pavadinimas/vardas, pavardė, adresas, valstybės kodas
Name and address of applicant, code of country

(72) Išradėjo vardas, pavardė, valstybės kodas
Name of inventor, code of country

(73) Savininko pavadinimas/vardas, pavardė, adresas, valstybės kodas
Name and address of grantee, code of country

(74) Patentinio patikėtinio/atstovo vardas, pavardė, registracijos numeris, adresas, valstybės kodas
Name, registration number, address of attorney/representative, code of country

(83) Mikroorganizmo deponavimo numeris ir vieta, valstybės kodas
Number and place of deposit of the microorganism, code of country

(85) Nacionalinio PCT lygio pradžios data
Date of commencement of the national phase pursuant to the PCT

(86) Tarptautinės paraiškos padavimo duomenys (paraiškos numeris, paraiškos padavimo data)
Data relating to the filing PCT application (number of application, date of filing application)

(87) Tarptautinės paraiškos paskelbimo duomenys (paskelbimo numeris, paskelbimo data)
Publication data of the PCT application (publication number, publication date)

(92) Vaisto ar augalų apsaugos priemonės pirmojo nacionalinio registravimo liudijimo numeris ir išdavimo data
Number and date of the first national authorization to place the medicinal or plant protection product on the market

(93) Vaisto ar augalų apsaugos priemonės pirmojo registravimo regioninėje ekonominėje bendrijoje liudijimo numeris, išdavimo data ir valstybės kodas
Number, date and code of country of origin of the first authorization to place the medicinal or plant protection product on the market within regional economic community

(94) Liudijimo galiojimo termino pasibaigimo data
Calculated date of expiry of the SPC

(95) Veikliosios medžiagos pavadinimas
Name of the product protected by the basic patent

(96) Europos paraiškos padavimo duomenys (paraiškos numeris, paraiškos padavimo data)
Data relating to the filing European application (number of application, date of filing application)

(97) Europos paraiškos paskelbimo duomenys (paraiškos paskelbimo data, patento paskelbimo data)
Publication data of the European application (publication date of aplication; publication date of patent)

* Pagal WIPO standartą ST.9
** Pagal WIPO standartą ST.16
*** Pagal WIPO standartą ST.3

Patentinės paraiškos, paskelbtos pagal Lietuvos Respublikos patentų įstatymo 21 straipsnį

(51) Int. Cl. (2006): **A01C 7/00**
A01B 79/00

(21) **2006 059**
(13) A
(22) 2006 07 11

(71) Lietuvos žemės ūkio universitetas, Studentų 11, LT-53361 Akademija, Kauno r., LT
(72) Algimantas Povilas SIRVYDAS, LT
Paulius KERPAUSKAS, LT
Regina VASINAUSKIENĖ, LT
Sigitas ČEKANAUSKAS, LT
Rasa VIRBICKAITĖ, LT

(54) Sėjos būdas ir įrenginys jo įvykdymui

(57) Išradimas priklauso žemės ūkiui ir gali būti naudojamas, kaip sėjos būdas ir įrenginys paruošiant dirvą ekologiškam piktžolių naikinimui drėgnuoju vandens garu. Išradimo tikslas yra sukurti sėjos būdą ir įrenginį, kuris sėjos metu profiliuotų dirvos paviršinį sluoksnį taip, kad jis tiktų ekologiškam piktžolių naikinimui naudojant drėgnąjį vandens garą. Šis tikslas pasiekiamas, už kiekvieno sėjamosios noragėlio papildomai pritvirtinus noragėlius ir volelį formuojančius specialų profilį dirvoje taip, kad suformuoto profilio iškilimai apsaugotų dygstančius kultūrinius augalus nuo drėgnojo vandens garo srauto poveikio termiškai naikinant piktžoles tarpueiliuose.

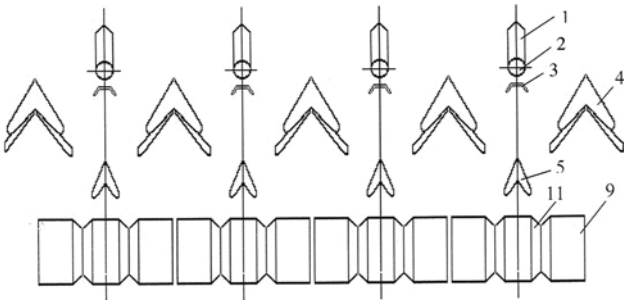

Apibrėžties punktai: 2, brėžiniai: 5

(51) Int. Cl. (2006): **A61M 5/00** *(21)* **2006 063**
(13) A
(22) 2006 07 21

(71) Dmitrij GANČO, M. Rėmerio g. 7, 10306 Vilnius, LT
(72) Dmitrij GANČO, LT

(54) Gyvsidabrio dozatorius

(57) Išradimas yra iš prietaisų srities ir gali būti panaudotas visuose technologiniuose procesuose, kuriuose būtinas vakuuminis gyvsidabrio ar kito skysčio su dideliu paviršiaus klampumo koeficientu tikslus dozavimas mažais kiekiais. Gyvsidabrio dozatorius, veikiantis švirkšto principu, kuriame stūmoklis yra apgaubtas stikliniu hermetišku įrenginiu su dozuojamo skysčio indu, sujungtu su vakuuminėmis magistralėmis ir indu, skirtu išdozuoto skysčio surinkimui.

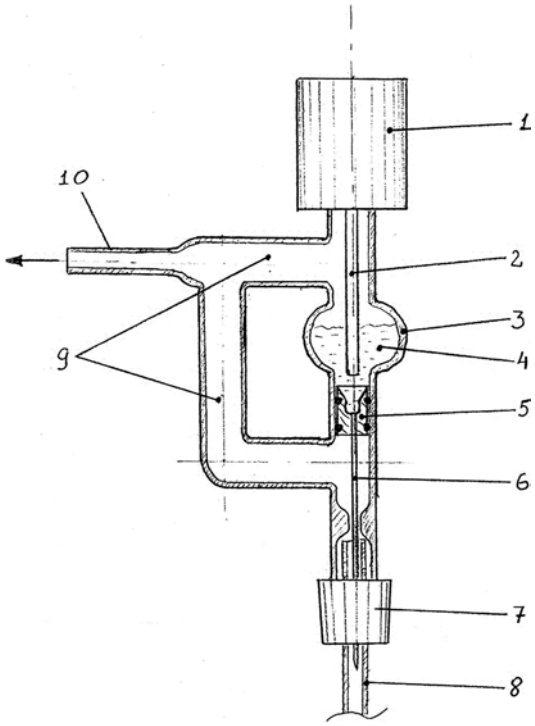

Apibrėžties punktai: 1, brėžiniai: 1

(51) Int. Cl. (2006): **C25D 3/56** *(21)* **2006 060**
(13) A
(22) 2006 07 11

(71) CHEMIJOS INSTITUTAS, Goštauto g. 9, LT-01108 Vilnius, LT
(72) Eimutis JUZELIŪNAS, LT
Svetlana LICHUŠINA, LT
(74) Liudmila GERASIMOVIČ, 9, IĮ “Liudmila Gerasimovič, Patentinis patikėtinis”, Vingrių g. 13-42, LT-01141 Vilnius, LT

(54) Šarminis cinko-kobalto lydinio dangų nusodinimo elektrolitas

(57) Išradimas priklauso chemijos pramonei. Išradime siūlomas elektrolitas, leidžiantis lengvai nusodinti ant laidaus pagrindo cinko-kobalto lydinio dangas, kurių sudėtyje, priklausomai nuo elektrolito sudėties ir srovės tankio, Co kiekis dangoje gali siekti 3 - 80 masės %. Keičiant Co kiekį dangoje, galima gauti tokios sudėties dangas, kurios pasižymi ypač geru koroziniu atsparumu ir kurių nereikia chromatuoti. Išradime siūlomo elektrolito optimali sudėtis, g/l:

Cinko oksidas (ZnO)	8-10
Kobalto sulfatas ($CoSO_4 . 7H_2O$)	1-20
Natrio hidroksidas (NaOH)	100-120
Aminoetiletanolaminas ($H_2N(CH_2)_2NH(CH_2)_2OH$)	10-40
Vanduo iki	1 l.
Elektrolito pH	>13.

Apibrėžties punktai: 3, brėžiniai: 0

(51) Int. Cl. (2006): **E04B 2/82** *(21)* **2006 054**
(13) A
(22) 2006 07 01

(71) Uždaroji akcinė bendrovė “SIMPRAS”, Matuizos, Varėnos r., LT
(72) Marijonas SINICA, LT
Vaidotas BARANAUSKAS, LT
Vytautas ČESNAUSKAS, LT
Sigitas ČESOKAS, LT
Mindaugas ANUŽIS, LT
(54) Daugiasluoksnė save laikanti atitvara
(57) Išradimas yra iš statybų srities ir gali būti panaudota įrengiant pertvaras tarp butų aukštuminiuose ar karkasinio tipo pastatuose. Monolitinės perdangos eksploatacijos metu deformuojasi, jos išlinksta. Todėl tarp perdangų apačios ir atitvarų viršus yra paliekamas kompensacinis tarpas, kuris užpildomas elastinga, garsą izoliuojančia medžiaga - mineraline vata, leidžiančia išvengti koncentruotų apkrovų atitvaros sienelėse. Mineralinės vatos įdėklai iš lauko pusių apsaugomi tinko sluoksniu. Tokiu būdu kompensacinio tarpo zonoje susidaro mažesnės garso izoliavimo galimybės. Nauja yra tai, kad kompensaciniai garso izoliavimo įdėklai iš vidaus yra papildomai padengti mažiausiai vienu apsauginiu tinko sluoksniu, kurių skaičių galima padidinti naudojant elastingą sandarinimo elementą - apvalią arba plokščią juostą. Papildomai šią atitvarą galima apgaubti elastingais kampainiais, pritvirtintais prie besiformuojančios perdangos apačios.

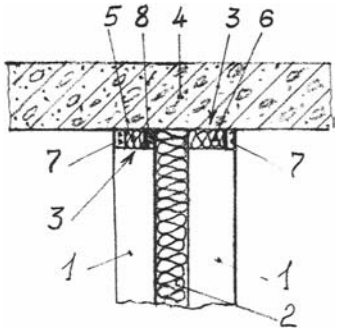

Apibrėžties punktai: 3, brėžiniai: 3

(51) Int. Cl. (2006): **E04D 1/34** *(21)* **2007 018**
(13) A
(22) 2007 03 20
(30) 20 2006 007 15, 2006 05 03, DE
(71) Friedrich Ossenberg -Schule & Söhne GmbH & Co. KG, Hauptstrasse 2-6, 58762 Altena, DE
(72) Jan KAEMPER, DE
(74) Leonas Antanas KUČINSKAS, 4, Dr. Leono A. Kučinsko patentinių paslaugų firma, Kaštonų g. 5-7, LT-01107 Vilnius, LT
(54) Kabė stogo dangos dalims tvirtinti
(57) Išradimas priklauso statybos pramonei. Sukurta kabė (1) stogo dalims tvirtinti ant stogo apatinės konstrukcijos, ypač stiegeliams, stogo čerpėms arba kraiginėms čerpėms tvirtinti. Ši kabė (1) iš esmės yra sudaryta iš stačiakampės plokščios skardos atpjovos (1'), kuri pirmu sektoriumi (2) gali būti tvirtinama prie stogo apatinės konstrukcijos ir antrame sektoriuje (3) turi atvirą laisvame skardos atpjovos gale prarėžą (4), be to, kuri per išilginį prarėžą (4) suformuotus galinius sektorius (5, 6) yra išskėsta ir užlenkta. Pateikta kabė yra paprasta ir pigi pagaminti, be to, nepaisant to, kad galiniai sektoriai yra užlenkiami mašinine įranga, deformacija tarp antrojo ir pirmojo galinių sektorių neįvyksta, nes yra pasiūlyta, kad skardos atpjova išilginio prarėžo sektoriuje (4) turi štampuotą zoną (7), be to, štampuota zona (7) sukelia galinių sektorių (5, 6) išskėtimą.

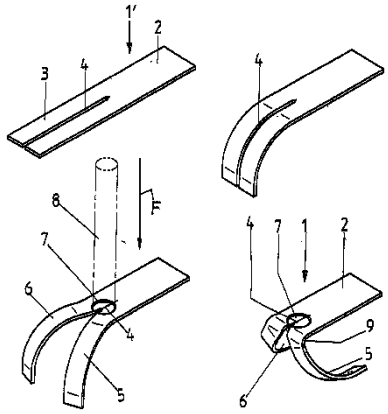

Apibrėžties punktai: 12, brėžiniai: 7

(51) Int. Cl. (2006): **E04H 1/00** *(21)* **2007 023**
(13) A
(22) 2007 04 16
(71) Egidijus ZĖRINGIS, Darbininkų g. 6, LT-71212 Kriūkai, Šakių r., LT
(72) Egidijus ZĖRINGIS, LT
Mėčislovas ZĖRINGIS, LT
(54) Šildymo sistema
(57) Išradimas priklauso šiluminei technikai, konkrečiai, patalpų šildymui, karšto vandens ir garo ruošimui, absorbuojant saulės energiją. Saulės energiją naudojanti šildymo sistema sudaryta iš kelių saulės šilumą sugeriančių grupių, kai kiekviena kita grupė naudoja vis aukštesnės temperatūros šilumos nešėją ir saulės spindulių pluošto koncentraciją į energoabsorbcines plokštes.

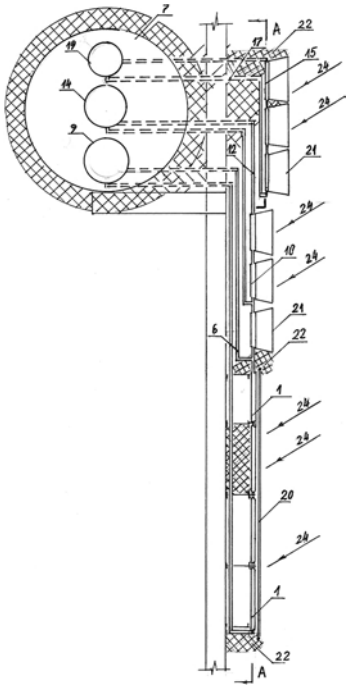

Apibrėžties punktai: 10, brėžiniai: 2

(51) Int. Cl. (2006): **F01K 25/00** *(21)* **2007 040**
F01K 27/00 *(13)* A
F28D 21/00 *(22)* 2007 06 28

(71) Antanas BANEVIČIUS, Landsbergio-Žemkalnio g. 5-13, LT-49352 Kaunas, LT
(72) Antanas BANEVIČIUS, LT

(54) Įrenginys ir būdas šilumos energijai konvertuoti

(57) Išradimas priklauso šiluminių ir hidraulinių mašinų sričiai. Įrenginyje šilumos energija konvertuojama į sukamojo arba slenkamojo, arba svyruojančio judesio mechaninę energiją, kuri yra naudojama naudingam darbui atlikti. Įrenginys naujas tuo, kad susideda iš sąlyginai atskirų dviejų arba daugiau energijos konvertavimo sistemų, kurios į vieną įrenginį sujungiamos bendruoju velenu. Energijos konvertavimo sistema sudaryta iš: energijos keitiklių, hidraulinių skirstytuvų su stūmoklio fiksavimo ir valdymo įtaisu, energijos paėmimo elementu, kurie hidraulinėmis linijomis per hidraulinę mašiną sujungiami į bendrą sąlyginai atskirą energijos konvertavimo sistemą. Energijos konvertavimo sistemoje esantis energijos kiekis yra naujas tuo, kad turi viduje laidininką ir izoliatorių. Išradime pateikiamas šilumos energijos konvertavimo į mechaninę energija būdas nuo analogų skiriasi tuo, kad vieno proceso metu šilumos energija konvertuojama į skysčio tėkmės energija ir skysčio tėkmės energija konvertuojama į dvi arba daugiau teigiamas/neigiamas mechanines energijas, kurios į vieną teigiamą energiją apjungiamos per bendrąjį veleną, kur bendruoju velenu energija išvedama į išorinius įrenginius.

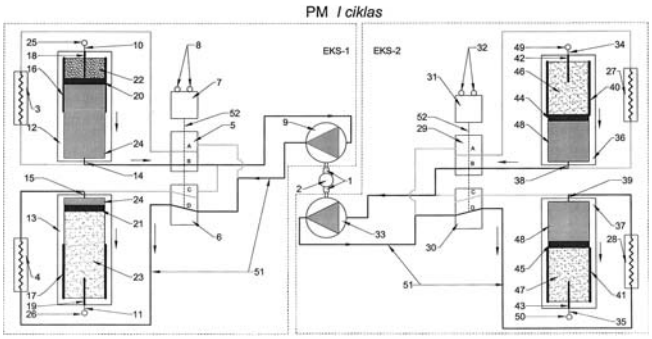

Fig. 1

Apibrėžties punktai: 10, brėžiniai: 4

(51) Int. Cl. (2006): **F02B 23/00** *(21)* **2006 053**
F16H 21/00 *(13)* A
(22) 2006 06 29

(71) Gediminas KLIMAVIČIUS, Taikos g. 7-24, LT-05262 Vilnius, LT
(72) Gediminas KLIMAVIČIUS, LT

(54) Stūmoklinis variklis ir jo judesio keitimo įrenginys

(57) Išradimas priklauso mašinų gamybos sričiai ir gali būti naudojamas stūmokliniuose varikliuose ir judesio keitimo įrenginiuose. Stūmoklinį variklį ir jo judesio keitiklį sudaro: ant ašies (1) įtvirtintas rotorius (2) su dviem žiedo formos pastoviais magnetais (3), kurių priešingus polius skirianti linija (4) yra sinusoidinės formos, turinti nuopjovą vienoje rotoriaus (2) pusėje. Virš skiriamosios linijos (4), ant kreipiančiųjų (6) įtaisyti elektromagnetai (7) ir (8) ir sujungti su stūmokliais (9) ir (10). Variklis dar turi cilindrus (11) ir (12) statoriaus apvijas (13), valdymo bloką (14), suspausto oro padavimo dozatorių (15), kuro purkštuvą (16) ir sinchroninį daviklį (17). Variklis įtvirtintas korpuse (18), elektros baterija (19) sujungta su valdymo bloku (14), o suspausto oro talpykla (20) sujungta su dozatoriumi (15). Variklis gali veikti naudodamas elektros, suspausto oro ir kuro šiluminę energijas.

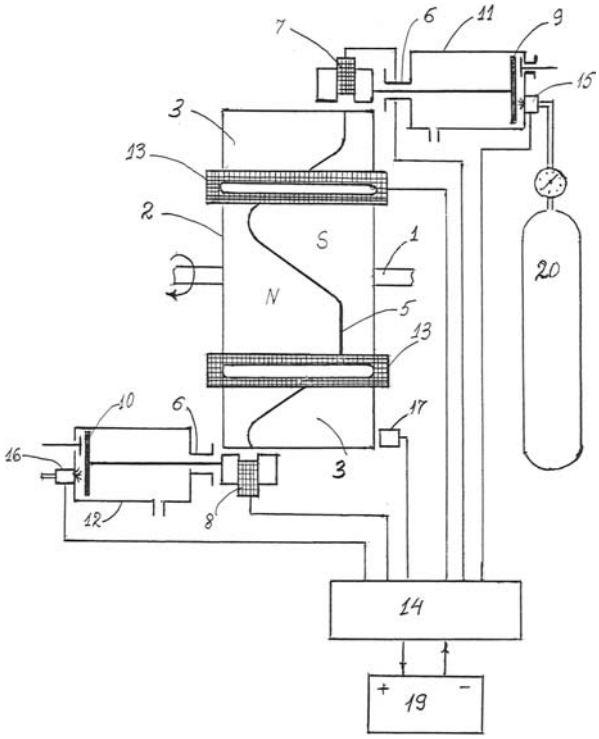

Apibrėžties punktai: 5, brėžiniai: 2

(51) Int. Cl. (2006): **F16H 37/06** *(21)* **2006 061**
(13) A
(22) 2006 07 17

(71) Herbertas VINKLERIS, Kalvarijų g. 110-31, LT-08211 Vilnius, LT
(72) Herbertas VINKLERIS, LT

(54) Bešvaistiklinis stūmoklinis įrenginys

(57) Siūlomas bešvaistiklinis stūmoklinis įrenginys - vidaus degimo variklis, garo mašina, siurblys, kompresorius ar panašiai - apjungia tradicinį stūmoklinį mechanizmą ir tiesiaeigio slenkamojo judėjimo keitimo sukamuoju ir atvirkščiai krumpliaratinį mechanizmą į vieningą sistemą, galinčią funkcionuoti kaip savarankiškas agregatas arba kitų įrenginių sudėtyje, ir priskirtinas prie bendrosios mašinų gamybos srities bei variklių. Išradimo tikslas - apjungti stūmoklinius mechanizmus su krumpliaratiniais judėjimo tipo keitimo mechanizmais į kompleksinius įrenginius taip, kad, nenaudojant imlių ir sudėtingų švaistiklinių judėjimo ir energijos perdavimo sistemų, būtų užtikrintas platus tų įrenginių tiesiaeigio judėjimo eigų diapazonas, krumpliaračių patvarumas ir konstrukcijos ekonomiškumas. Siūlomą įrenginį sudaro korpusas (1), jame sumontuotas judėjimo tipo keitimo krumpliaratinis mechanizmas (2) ir stūmoklinis mechanizmas. Judėjimo tipo keitimo mechanizme (2) nejudamai

sumontuotas centrinis krumpliaratis (12), jis sukabintas su krumpliaračiu (13), nejudamai užtvirtintu ant skriejiko (20) ekscentrinėje kiaurymėje laisvai besisukančio tarpinio veleno (18), ant to paties tarpinio veleno nejudamai užtvirtintas dar ir krumpliaratis (14), sukabintas su laisvai besisukančiu krumpliaračiu (15), laisvai besisukančiu ant kito veleno tame pat skriejike (20). Krumpliaračių matmenys parinkti taip, kad galinės ašies (17) centras, dirbant įrenginiui, juda tiesiaeigiu slenkamuoju judėjimu.

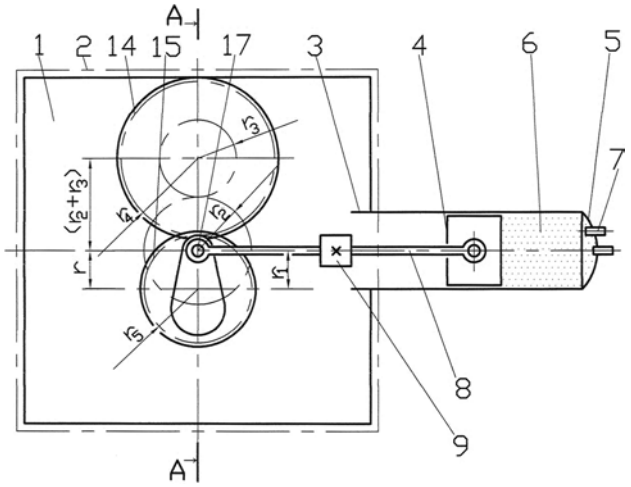

Apibrėžties punktai: 6, brėžiniai: 10

Tarptautinės patentinės paraiškos, paskelbtos pagal Lietuvos Respublikos patentų įstatymo 48 straipsnį

(51) Int. Cl. (2006): **E04G 21/12**
B65B 13/18
B65B 13/00
(21) **2007 047**
(13) A
(22) 2007 08 02
(86) PCT/JP2004/016922
(86) 2004 11 08
(85) 2007 08 02
(30) 2004-004816, 2004 01 09, JP
(71) MAX KABUSHIKI KAISHA, 6-6, Nihonbashi Hakozaki-cho, Chuo-ku, Tokyo 1038502, JP
(72) Takahiro NAGAOKA, JP
Ichiro KUSAKARI, JP
(74) Leonas Antanas KUČINSKAS, 4, Dr. Leono A. Kučinsko patentinių paslaugų firma, Kaštonų g. 5-7, LT-01107 Vilnius, LT

(54) Armatūros strypų surišimo įrenginys, vielos ritė ir vielos ritės identifikavimo būdas

(57) 1. Armatūros strypų surišimo įrenginys, jo pagrindiniame korpuse yra saugojimo kamera, kurioje įmontuota vielos ritė, ant kurios vyniojama armatūros strypų surišimo viela, b e s i s k i r i a n t i s tuo, kad saugojimo kameroje yra pirmojo aptikimo įtaisas, skirtas vielos ritės pasisukimo dydžiui nustatyti ir antrojo aptikimo įtaisas, skirtas ant vielos ritės esančių antrojo aptikimo dalių skaičiui nustatyti.

2. Armatūros strypų surišimo įrenginys, pagal 1 punktą, b e s i s k i r i a n t i s tuo, kad pagrindiniame korpuse yra valdymo įtaisas, skirtas tiekiamos vielos kiekiui arba vielai tenkančiam sukimo momentui kontroliuoti pagal antrojo aptikimo įtaiso nustatytų antrojo aptikimo dalių skaičių.

3. Armatūros strypų surišimo įrenginys pagal 1 arba 2 punktą, b e s i s k i r i a n t i s tuo, kad pirmasis aptikimo įtaisas aptinka ant vielos ritės esančias pirmojo aptikimo dalis tam, kad būtų galima nustatyti minėtos vielos ritės pasisukimo dydį.

4. Armatūros strypų surišimo įrenginys pagal 3 punktą, b e s i s k i r i a n t i s tuo, kad pirmasis aptikimo įtaisas yra kontaktinio tipo jutiklis ir pirmojo aptikimo dalys yra kontaktinio tipo jutiklio aptinkamos išgaubtos arba įgaubtos dalys, o antrasis aptikimo įtaisas yra nekontaktinio tipo jutiklis ir antrojo aptikimo dalys yra nekontaktinio tipo jutiklio aptinkamos žymos.

5. Vielos ritė, naudojama armatūros strypų surišimo įrenginyje, jo pagrindiniame korpuse yra saugojimo kamerą, į kuria įmontuota vielos ritė, ant kurios vyniojama armatūros strypų surišimo viela, b e s i s k i r i a n t i tuo, kad vielos ritės pagrindiniame korpuse tvirtinamos pirmojo aptikimo dalys, kurias aptinka armatūros strypų surišimo įrenginio pirmasis aptikimo įtaisas ir antrojo aptikimo dalys, kurias aptinka armatūros strypų surišimo įrenginio antrasis aptikimo įtaisas.

6. Vielos ritė pagal 5 punktą, b e s i s k i r i a n t i tuo, kad pirmojo aptikimo dalys pirmojo aptikimo įtaiso aptinkamos tam, kad būtų galima nustatyti vielos ritės pasisukimo dydį, o antrojo aptikimo dalys antrojo aptikimo įtaiso aptinkamos tam, kad būtų galima identifikuoti vielos ritės tipą.

7. Vielos ritė pagal 5 arba 6 punktą, b e s i s k i r i a n t i tuo, kad joje pirmasis aptikimo įtaisas yra kontaktinio tipo jutiklis ir pirmojo aptikimo dalys yra kontaktinio tipo jutiklio aptinkamos išgaubtos arba įgaubtos dalys, o antrasis aptikimo įtaisas yra nekontaktinio tipo jutiklis ir antrojo aptikimo dalys yra nekontaktinio tipo jutiklio aptinkamos žymos.

8. Vielos ritės identifikavimo būdas, naudojamas armatūros strypų surišimo įrenginyje, turinčiame pagrindinio armatūros strypų surišimo įrenginio korpuse įdiegtą saugojimo kamerą skirtą vielos ritei įmontuoti, ant kurios vyniojama armatūros strypų surišimo viela, viela yra tiekiama sukant vielos ritę ir yra užvyniojama ant armatūros strypo bei susukama tam, kad armatūros strypas būtų surištas, b e s i s k i r i a n t i s tuo, kad vielos ritės pasisukimo dydis aptinkamas ir ant vielos ritės esančių aptikimo dalių skaičius esant nustatytam vielos ritės pasisukimo dydžiui nustatomas tam, kad būtų galima identifikuoti vielos ritės tipą.

9. Vielos ritės identifikavimo būdas pagal 8 punktą, b e s i s k i r i a n t i s tuo, kad tiekiamos vielos kiekis arba vielai tenkantis sukimo momentas reguliuojamas atsižvelgiant į tai, koks vielos ritės tipas buvo identifikuotas.

10. Vielos ritės identifikavimo būdas, naudojamas armatūros strypų surišimo įrenginyje, turinčiame pagrindinio armatūros strypų surišimo įrenginio korpuse įdiegtą saugojimo kamerą skirtą vielos ritei įmontuoti, ant kurios vyniojama armatūros strypų surišimo viela, ji yra tiekiama sukant vielos ritę ir yra užvyniojama ant armatūros strypo bei susukama tam, kad armatūros strypas būtų surištas, b e s i s k i r i a n t i s tuo, kad ant pagrindinio vielos ritės korpuso esančias pirmojo aptikimo dalis pirmojo aptikimo įtaisas aptinka tam, kad būtų galima nustatyti vielos ritės pasisukimo dydį; ir ant pagrindinio vielos ritės korpuso esančių antrojo aptikimo dalių skaičių antrojo aptikimo įtaisas aptinka esant nustatytam vielos ritės pasisukimo dydžiui tam, kad būtų galima identifikuoti vielos ritės tipą.

11. Vielos ritės identifikavimo būdas pagal 10 punktą, b e s i s k i r i a n t i s tuo, kad pirmasis aptikimo įtaisas yra kontaktinio tipo jutiklis ir pirmojo aptikimo dalys yra kontaktinio tipo jutiklio aptinkamos išgaubtos arba įgaubtos dalys, o antrasis aptikimo įtaisas yra nekontaktinio tipo jutiklis ir antrojo aptikimo dalys yra nekontaktinio tipo jutiklio aptinkamos žymos.

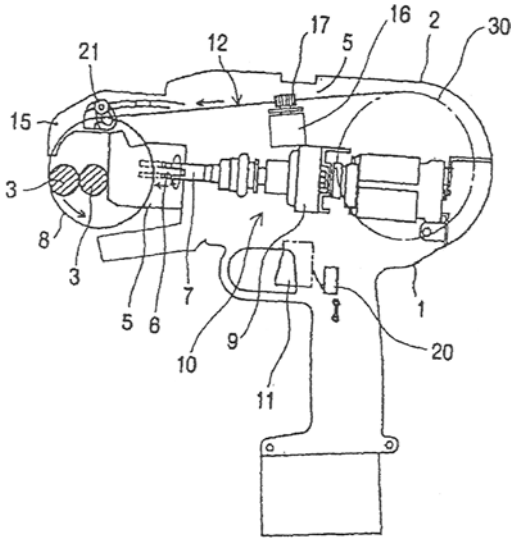

Apibrėžties punktai: 11, brėžiniai: 19

Patentai 5462–5467, išduoti pagal Lietuvos Respublikos patentų įstatymo 22 straipsnį

(51) Int. Cl. (2006): **A61H 1/02** *(11)* **5466**
(13) B
(21) 2006 022 *(22)* 2006 04 03
(41) 2007 10 25

(72) Aida ALTUCHOVA, LT
(73) Aida ALTUCHOVA, Darželio g. 8-27, LT-93197 Klaipėda, LT
(74) Vilija VIEŠŪNAITĖ, 56, Advokatų kontora Kalmatavičius, Petraitytė, Viešūnaitė ir partneriai "Relaw", Arklių g. 22-2, Vilnius, LT
(54) Stuburo tempimo įrenginys
(57) 1. Stuburo tempimo įrenginys, turintis rėmą, ant kurio sumontuoti atramos elementai su tvirtinimo diržais, tempimo mechanizmą ir apkrovos matuoklį, b e s i s k i r i a n t i s tuo, kad tempimo mechanizmą sudaro ant tempimo lyno per apkrovos matuoklį pakabintas svertas (24), ant kurio nuimamai tvirtinamos pažastų atramos (26), sukonstruotos kaip išilginiai strypai, ant kurių tvirtinamos perstatomos atramos (27) ir rankenos plaštakoms (28), ir (arba) galvos laikiklis (30), o dubens ir kojų atramos elementai sukonstruoti kaip aikštelė (17) su pritvirtinta sėdyne (20), aprūpinta atitinkamai šlaunų diržais ir pakoju (21) su pėdų diržu.

2. Stuburo tempimo įrenginys pagal 1 punktą, b e s i s k i r i a n t i s tuo, kad galvos laikiklį (30) sudaro šarnyriškai sujungti pusziedžiai (31, 32) su radialinėmis kiaurymėmis varžtams, ant kurių galų pusžiedžių vidinėje pusėje šarnyriškai pritvirtinti smakro ir pakaušio laikikliai (36, 37), be to, pastarieji turi pirštus (38) jų padėčiai reguliuoti, įstatomus į pusžiedžių kiaurymes.

3. Stuburo tempimo įrenginys pagal 1 arba 2 punktą, b e s i s k i r i a n t i s tuo, kad montuojamas vertikaliose voniose arba baseino patalpose.

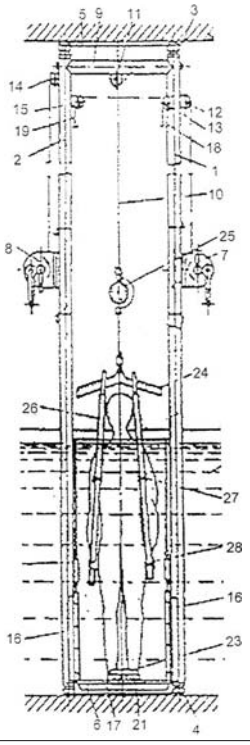

(51) Int. Cl. (2006): **B24D 15/00** *(11)* **5467**
B65D 75/28 *(13)* B
(21) 2007 037 *(22)* 2007 05 28
(41) 2007 11 26

(72) Aidutis GILAITIS, LT
Darius IGARIS, LT
(73) Aidutis GILAITIS, Chemikų g. 17-44, 55239 Jonava, LT
Darius IGARIS, Kauno g. 12-4, 53395 Ežerėlis, Kauno r., LT
(74) Reda ŽABOLIENĖ, 7, Advokatės Redos Žabolienės kontora METIDA, Verslo centras VERTAS, Gynėjų g. 16, LT-01109 Vilnius, LT
(54) Žvakė-atvirukas
(57) 1. Žvakė-atvirukas, susidedanti iš popierinės pakuotės ir plokščios žvakės, b e s i s k i r i a n t i s tuo, kad į kompoziciją papildomai įeina specialiai suprojektuotas stovelis (3, 4), skirtas plokščiai žvakei (2) pastatyti uždegimo pozicijoje.

2. Žvakė-atvirukas pagal 1 punktą, b e s i s k i r i a n t i s tuo, kad minėtas stovelis (3, 4) susideda iš dviejų dalių – viršutinės dalies (3) ir apatinės dalies (4), kurios tarpusavyje sujungiamos naudojant sujungimo mazgus.

3. Žvakė-atvirukas pagal 2 punktą, b e s i s k i r i a n t i s tuo, kad žvakės (2) stovelio (3, 4) sudedamųjų dalių sujungimo mazgas yra suformuojamas kaip apatinėje stovelio dalyje (4) išpjauta ir išlenkta užkarta (6) ir viršutinėje stovelio dalyje (3) suformuotos išpjovos (7) arba išsikišimai (8), tarnaujantys kaip tvirtinimo priemonės, kurios sukamuoju judesiu yra įstatomos į stovelio apatinėje dalyje (4) suformuotas užkartas (6).

4. Žvakė-atvirukas pagal 2 arba 3 punktus, b e s i s k i r i a n t i s tuo, kad stovelio apatinėje dalyje (4) yra suformuotas santykinai mažų matmenų cilindro formos iškilimas (12), o stovelio viršutinėje dalyje (3) suformuota šį iškilimą atitinkanti įduba arba kiaurymė (13), kur, surenkant stovelį, minėtas iškilimas (12) yra įstatomas į šią kiaurymę (13), abi stovelio dalys (3, 4) yra sukamos viena kitos atžvilgiu tol, kol stovelio viršutinės dalies (3) tvirtinimo priemonės (8) tvirtai įsistato į stovelio apatinėje dalyje (4) suformuotas užkartas (6).

5. Žvakė-atvirukas pagal bet kurį iš 1-4 punktų, b e s i s k i r i a n t i s tuo, kad stovelio apatinė dalis (4) yra suformuota kaip stačiakampė plokštelė, kurios kraštai aplink visą perimetrą yra šiek tiek užlenkti į viršų.

6. Žvakė-atvirukas pagal bet kurį iš 1-4 punktų, b e s i s k i r i a n t i s tuo, kad stovelio apatinė dalis (4) yra suformuota kaip kitos formos plokštelė, kurios plotas yra pakankamas, kad stovelyje įstatyta žvakė (2) tvirtai stovėtų ant paviršiaus.

7. Žvakė-atvirukas pagal bet kurį iš 1-4 punktų, b e s i s k i r i a n t i s tuo, kad stovelio apatinė dalis (4) yra suformuota kaip trimatį reljefą turintis dekoratyvusis elementas.

8. Žvakė-atvirukas pagal bet kurį iš 1-7 punktų, b e s i s k i r i a n t i s tuo, kad viršutinė stovelio dalis yra įlydoma į žvakę (2) jos gamybos metu, žvakės (2) apatiniame gale paliekant atsikišusius sujungimo mazgo elementus.

9. Žvakė-atvirukas pagal 1 punktą, b e s i s k i r i a n t i s tuo, kad popierinės pakuotės (1) priekinėje dalyje yra suformuota langelio tipo iškarpa (5), pro kurią, tinkamiausiu atveju, matomi ant žvakės (2) paviršiaus suformuoti dekoratyvieji elementai ir/arba užrašai.

10. Žvakė-atvirukas pagal bet kurį iš 1-9 punktų, b e s i s k i r i a n t i s tuo, kad viršutinės stovelio dalies (3) šoninės sienelės (11) yra suformuotos kaip dekoratyvusis elementas.

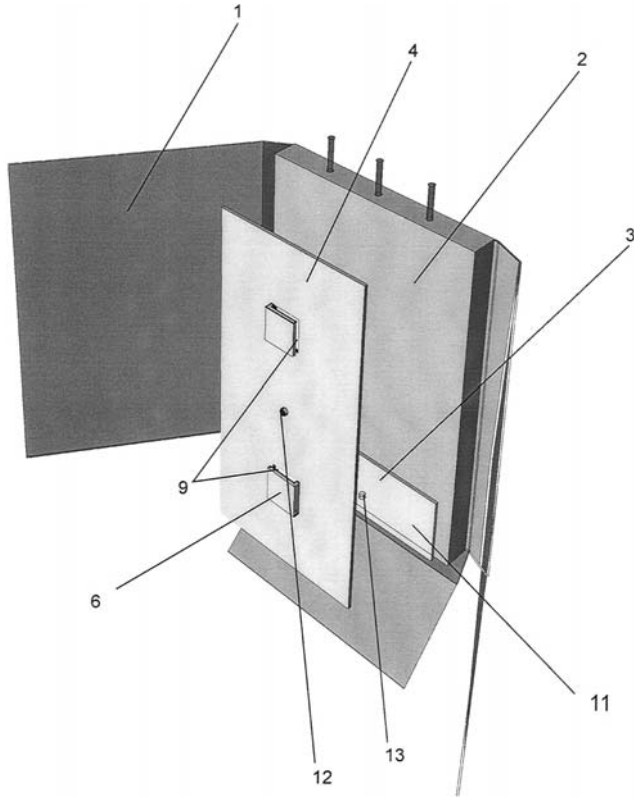

(51) Int. Cl. (2006): **F03G 3/00** **F03B 17/00**
(11) **5462**
(13) B
(21) 2007 036
(22) 2007 05 24
(41) 2007 11 26

(72) Juozas STIRBYS, LT
Rūta STIRBYTĖ, LT
Juozas STIRBYS, LT
Vaidotas STIRBYS, LT
(73) Juozas STIRBYS, Liepų g. 9-32, Girionys, Kauno r., LT

(54) Gravitacinis variklis

(57) 1 Gravitacinis variklis, pagrįstas gravitacinių jėgų ir jas imituojančių jėgų veikimu, dirbantis ilgalaikės nepusiausvyros režime, turintis sukamąjį nupjautą kūgį (1), kūgio (1) sukimosi ašį (2), įtvirtintą atramoje (3), jėgos perdavimo krumpliaratį (skriemuliai, žvaigždutės, frikciniai ratukai) (20), kūgio (1) bei kitų besisukančių dalių pusiausvyros išlyginimo balansyrus (43), apkrovimo mechanizmą (39), krūvį (36) kūgio (1) sukimo judesiui palaikyti, b e s i s k i r i a n t i s tuo, kad šis kūgis (1) yra sukamasis diskas (1), standžiai įtvirtintas vertikalioje, vertikalumo atžvilgiu nekontroliuojamoje disko (1) sukimosi ašyje (2), apatine dalimi įtvirtintoje apatinėje atramoje (3) taip, kad ši ašis (2) toje atramoje (3) laisvai sukasi ir negali pasislinkti vertikalia kryptimi.

2. Gravitacinis variklis pagal 1 punktą b e s i s k i r i a n t i s tuo, kad sukamojo disko (1) sukimosi ašies (2) viršutiniame gale (4) yra standžiai įtvirtintas rutulys (5) taip, kad disko (1) sukimosi ašies (2) centras (6) ir rutulio (5) centras (7) yra vienoje vertikalioje tiesėje, t.y. disko (1) sukimosi ašies (2) tęsinyje, o ant rutulio (5) yra įtvirtinta satelitinė ašelė (8) savo apatiniu galu, užsibaigiančiu tuščiaviduriu satelitiniu rutuliu (9), kurio vidinio sferinio paviršiaus spindulys yra lygus rutulio (5) spinduliui, kuris laisvai sukasi ant rutulio (5) bet kuria kryptimi ir kuris yra nupjautas taip, kad satelitinė ašelė (8) yra statmena to pjūvio plokštumai, nupjautas tuščiaviduris rutulys (9) gaubia didesnę rutulio (5) pusę, neliečia sukamojo disko (1) sukimosi ašies (2), t.y. satelitinė ašelė (8) savo apatiniu galu yra standžiai įtvirtinta tuščiavidurio nupjauto rutulio (9) išorėje, jo didesnėje viršutinėje dalyje (10) taip, kad ašelė (8) yra statmena minėto pjūvio plokštumai; be to, o jos viršutinis galas (11) užsibaigia satelitiniu disku (12 taip, kad satelitinis diskas (12) yra standžiai įtvirtintas ant tos ašelės (8), to disko (12) plokštuma yra statmena šiai ašelei (8) t.y. satelitinis diskas (12) yra standžiai įtvirtintas ant tos ašelės (8) viršutinio galo (11).

3. Gravitacinis variklis pagal 1-2 punktus b e s i s k i r i a n t i s tuo, kad ant tuščiavidurio nupjauto rutulio (9) išorinio paviršiaus (13) yra standžiai atitinkamais vienais galais įtvirtintos vienodo ilgio, tolygiai bei simetriškai rutulio (5) centro (7) atžvilgiu išdėstytos, bent aštuonios satelitinės ašelės (8) apatinės svirtelės (14) (jų ilgis skaičiuojamas nuo rutulio (5) centro (7)) taip, kad jos yra vienoje plokštumoje, kurioje yra rutulio (5) centras (7) ir kuri yra lygiagreti satelitinio disko (12) plokštumai, t.y. simetriškos, rutulio (5) centro (7) atžvilgiu, apatinės svirtelės (14) yra viena kitos tęsinyje, einančiame per rutulio (5) centrą (7)), o ant sukamojo disko (1), jo viršutinės pusės (15), vienodame atstume nuo jo sukimosi ašies (2), yra standžiai savo atitinkamomis apačiomis (16) įtvirtintos vienodo ilgio, tolygiai bei simetriškai tos ašies (2) atžvilgiu išdėstytos, bent aštuonios “U” raidės formos vertikalios, standžios jungtys (17), skirtos patalpinti satelitinės ašelės (8) atitinkamoms apatinėms, ritinio formos skersiniame pjūvyje, svirtelėms(14), kurių diametras yra lygus atstumui tarp atitinkamų individualių “U” raidės formos jungties (17) gretimų bei tarpusavyje lygiagrečių šakų (18), esančių atitinkamose individualiose plokštumose, statmenose atitinkamiems disko spinduliams, ir kurios yra tokio ilgio, kad vienu metu tik viena arba dvi “U” raidės formos jungtys (17) gali talpinti bei vienu ar abiem vidiniais šonais liečiant atitinkamas vieną ar dvi satelitinės ašelės (8) apatines svirteles (14), t.y. tik viena atitinkama “U” raidės formos jungtis (17) kontaktuoja su atitinkama viena apatine svirtele (14) kai pastaroji liečia tos jungties vidinio paviršiaus apačią.

4. Gravitacinis variklis pagal 1-3 punktus b e s i s k i r i a n t i s tuo, kad viršutinėje atramoje (19)

yra įtvirtinta vertikali jėgos perdavimo krumpliaračio (skriemulio, frikcinio ratuko ir pan.) (20) sukimosi ašis (21) taip, kad ši ašis (21) laisvai sukasi viršutinėje atramoje (19), negali pasislinkti vertikalia kryptimi, yra sukamojo disko (1) sukimosi ašies (2) tęsinyje bei yra standžiai sujungta su jėgos perdavimo krumpliaračiu (20). Jėgos perdavimo krumpliaračio (20) sukimosi ašis (21) yra standžiai sujungta su vienu galu standžios jungties (22), kurios kitas galas yra standžiai sujungtas su mova (23), įtvirtinta ant satelitinės ašelės (8) tęsinio (24) bei virš satelitinio disko (12) taip, kad satelitinė ašelė (8) laisvai sukasi movoje (23), yra vertikalioje plokštumoje, sudaro 45° kampą su horizontalia plokštuma arba su sukamojo disko (1) ar jėgos perdavimo krumpliaračio (20) atitinkamomis sukimosi ašimis (2), (21), o vidurinėje atramoje (25) yra standžiai įtvirtintas horizontalus žiedinis diskas (26), kurio sukimosi ašis sutampa su disko (1) sukimosi ašimi (2), ir kurio viršutinė pusė (27) yra sujungta frikcine, padidintos trinties, pavara su satelitiniu disku (12), jo apatine briauna (28), kuri, varikliui veikiant, palieka žiediniame diske (26) pėdsaką apskritimo (29), kurio centras (30) yra sukamojo disko (1) sukimosi ašyje (2) ir kurio spindulys yra lygus satelitinio disko (12) spinduliui.

5. Gravitacinis variklis pagal 1-4 punktus b e s i - s k i r i a n t i s tuo, kad ant sukamojo disko (1) sukimosi ašies (2), jos kairėje pusėje bei tarp sukamojo disko (1) bei apatinės atramos (3), yra standžiai vienu galu įtvirtinta horizontali jungtis (31), kurios kitas yra sujungtas su vienu galu diržo (32), kuris apjungia skriemulį (33) (atitinkamą jo lanko dalį, net atitinkamai įtvirtintą), laisvai besisukantį ant jo horizontalios sukimosi ašies (34), lygiagrečios jungčiai (31) bei įtvirtintos ketvirtoje atramoje (35), esančioje arčiau negu vertikali plokštuma, kurioje yra rutulio (5) centras (7), jungtis (31) taip, kad diržo (32), prie kurio kito galo yra pritvirtintas krūvis (36), viršutinė šaka (37) yra horizontali, antra šaka (38) yra vertikali, o krūvis (36) tokioje padėtyje, savo ruožtu, yra standžiai sujungtas su vienu galu horizontalios svirtelės, kaip apkrovimo mechanizmo (39), kuri vidurine dalimi, tos svirtelės (39) horizontalia ašele (40), standžiai įtvirtinta svirtelėje (39), yra įtvirtinta penktoje atramoje (41) taip, kad svirtelės (39) horizontali ašelė (40) atramoje (41) laisvai sukasi, svirtelė (39) negali pasislinkti horizontalia kryptimi ir kurios kitas galas (42), yra keliamas į viršų ar spaudžiamas žemyn žmogaus raumenų ar mechanine jėga atitinkamai padidinant krūvį (36) ar tokiu būdu neutralizuojant jo gravitacines jėgas; be to, jėgos perdavimo krumpliaračio (20) sukimosi ašies (21), disko (1) sukimosi ašies (2) pusiausvyra (išlygintos variklio sudedamųjų dalių išcentrinės, simetriškos tos ar atitinkamos ašies atžvilgiu, jėgos) yra išlyginta balansyrais (43) ir/arba antru (veidrodiniu) atitinkamai bei simetriškai tos ar atitinkamos ašies ar net rutulio (5) atžvilgiu įtvirtintu aprašytu įrenginiu (vienodo svorio) taip, kad abu ar visi įrenginiai suka tą ašį (21) sumariniai ta pačia kryptimi.

6. Gravitacinis variklis pagal 1-5 punktus b e s i - s k i r i a n t i s tuo, kad yra galima variklio modifikacija išeinant iš to, kad variklio sudedamųjų dalių skaičius nenustatomas bei dėsningumo, kad jėgos perdavimo krumpliaračio (20) sukimosi ašis (21) apsisuka vieną kartą pagal laikrodžio rodyklę (žiūrint iš viršaus), satelitiniam diskui (12) apsisukus apie jo satelitinę ašelę (8) taip pat vieną kartą, sukantis satelitinei ašelei (8) prieš laikrodžio rodyklę, kurioje sukamasis diskas (1), atsisakant ant jo įtvirtintų “U” raidės formos jungčių (17), yra įtvirtintas jo sukimosi ašyje (2) taip, kad jis laisvai sukasi ant jo sukimosi ašies (2), negali pasislinkti vertikalia kryptimi, jo sukimosi ašis (2) apatine dalimi yra standžiai įtvirtinta apatinėje atramoje (3), o vietoj satelitinės ašelės (8) apatinių svirtelių (14), jų vietoje, ant tuščiavidurio nupjauto rutulio (9) išorinio paviršiaus (13) yra standžiai įtvirtintas antrasis diskas (45), kurio diametras yra lygus satelitinio disko (12) diametrui, taip, kad jo plokštuma yra lygiagreti satelitinio disko (12) plokštumai, jo apatinės plokštumos apatinė briauna (46) yra plokštumoje, einančioje per rutulio (5) centrą (7); antrojo disko (45) apatinė briauna (46) yra frikcine pavara sujungta su sukamojo disko (1) viršutiniu paviršiumi (47), žemiau sukamojo disko (1), ant jo sukimosi ašies (2), yra įtvirtintas pirmas pagalbinis diskas (48) taip, kad jis laisvai sukasi ant tos ašies (2), negali pasislinkti vertikalia kryptimi, o ant disko (1) sukimosi ašies (2) yra uždėta (užmauta) pirma tuščiavidurė ašis (49), kurios vidinis diametras yra lygus sukamojo disko (1) sukimosi ašies (2) diametrui, taip, kad ji laisvai sukasi ant tos ašies (2), negali pasislinkti vertikalia kryptimi; be to, pirmos tuščiavidurės ašies (49) viršuje, žemiau pirmojo pagalbinio disko (48), yra standžiai įtvirtintas antras pagalbinis diskas (50), o tų pagalbinių diskų (48), (50) atitinkami apatinis ir viršutinis paviršiai vienodame atstume nuo disko (1) sukimosi ašies (2) yra frikcine pavara sujungti su vertikalaus pagalbinio disko (51) (skerspjūvyje rombo formos, forma nenustatoma), kurio horizontali sukimosi ašis (52) yra standžiai įtvirtinta sukamojo disko (1) sukimosi ašyje (2), atitinkamai viršutiniu ir apatiniu apskritiminiu paviršiumi (visi pagalbiniai diskai (48), (50), (51) gali būti kūginiai krumpliaračiai tarpusavye sujungti vienodo modulio krumpliais); be to, pirmąjame pagalbiniame diske (48) yra vienu galu standžiai įtvirtinta laisvos formos standi jungtis (53), kurioje yra standžiai įtvirtintos vertikalios ašys (54), kurios yra lygiagrečios sukamojo disko (1) sukimosi ašiai (2) ir ant kurių yra įtvirtinti horizontalūs diskai (skriemuliai) (55), (56) taip, kad jie laisvai sukasi sukamojo disko (1) sukimosi plokštumoje, negali pasislinkti vertikalia kryptimi, o ant pirmos tuščiavidurės ašies (49) yra užmautas antras rutulys (57) taip, kad jo centras (58) yra sukamojo disko (1) sukimosi ašyje (2), negali pasislinkti vertikalia kryptimi, o ant jo yra įtvirtintas viduriniąja dalimi, abipus nupjautas antras tuščia-viduris rutulys (59), kurio vidinio sferinio paviršiaus spindulys yra lygus antro rutulio (57) spinduliui, taip, kad rutulys (57) laisvai sukasi antrame tuščiaviduryje rutulyje (59) ant kurio yra, analogiškai antrajam diskui (45), standžiai bei nuožulniai įtvirtintas trečia-sis diskas (60), kurio išorinis diametras yra du kartus didesnis už satelitinio disko (12) ir antrojo disko (45) išorinį diametrą, taip, kad jo plokštuma sudaro su sukamojo disko (1) plokštuma 45° kampą, jo apatinė plokštuma, kurioje yra jo apatinė briauna (61), sutampa su antrojo rutulio (57) centru (58), diskas (60) neliečia pirmos tuščiavidurės ašies (49), jo viršutinė dalis (62)

yra diskų (1), (55), (56) sukimosi plokštumoje ir neliečia disko (56).

7. Gravitacinis variklis pagal 1-6 punktus b e s i s k i r i a n t i s tuo, kad ant pirmos tučiavidurės ašies (49), žemiau antro rutulio (57), yra įtvirtinta (užmauta) antra tuščiavidurė ašis (63), kurios vidinis diametras yra lygus pirmos tuščiavidurės ašies (49) išoriniam diametrui, taip, kad ji laisvai sukasi ant ašies (49) ir gali laisvai pasislinkti vertikalia kryptimi, ant antros tuščiavidurės ašies (63) yra įtvirtinta (užmauta) trečia tuščiavidurė ašis (64), kurios vidinis diametras yra lygus antros tuščiavidurės ašies (63) išoriniam diametrui, taip, kad antroji ašis (63) laisvai sukasi trečioje tuščiavidurėje ašyje (64), kurios viršutinėje dalyje yra standžiai įtvirtintas ketvirtas diskas (65) ir kurios apatinė dalis yra standžiai įtvirtinta vidurinėje atramoje (66) taip, kad trečiasis (nuožulnusis) diskas (60) savo apskritiminio paviršiaus (67) apatine briauna (61) yra frikcine pavara sujungtas su ketvirto disko (65) viršutinės plokštumos (68) atitinkamu paviršiumi, ant trečios tuščiavidurės ašies (64) vidurinės dalies yra įtvirtintas (užmautas) frikcinis diskas (69), kurio vidinis diametras yra lygus trečios tuščiavidurės ašies (64) išoriniam diametrui, taip, kad jis laisvai sukasi ant tos ašies (64), negali pasislinkti vertikalia kryptimi; be to, frikciniame diske (69), jo lanko formos išimoje (70) varžto-fiksatoriaus (71) pagalba yra vienu galu įtvirtinta laisvos formos standi jungtis (72), kuri minėto galo tęsiniu už varžto-fiksatoriaus (71) apskritimo forma apjungia trečiąją ašį (64) ir kurios kitame gale yra standžiai įtvirtintas lanko formos bei ilgio, lygaus aštuntadaliui atitinkamo apskritimo (skriemulio (33) ilgio satelitinis vamzdelis (73), kuriame laisvai slankioja tokios pat formos, tokio pat ilgio bei vamzdelio (73) vidinio diametro storio (kai vamzdelio (73) skerspjūvio forma apskritimas) satelitinis strypelis-vežimėlis (74) (vamzdelio (73) ir strypelio (74) skerspjūvio forma nenustatoma), apatine dalimi užsibaigiantis ašele (75), kuri yra statmena plokštumai, kurioje yra lanko formos vamzdelis (73) ir ant kurios laisvai sukasi atramos ratukas (76), kuris neliečia satelitinio vamzdelio (73) ir strypelio (74) (jų forma gali būti tiesi, statmena trečiojo disko (60) plokštumai (60), skerpjūvyje briaunuota, kad atramos ratukas (76) išlaikytų nustatytą kryptį) dėka atitinkamos išimos strypelyje (74), taip, kad satelitinio vamzdelio (73) ir strypelio-vežimėlio (74) ties jų viršutiniais galais atitinkamų lankų liestinės yra vertikalios, ties apatiniais galais jos sudaro su horizontalia arba su sukamojo disko (1) sukimosi plokštuma atitinkamai 45° kampus, lanko (33) formos satelitinis vamzdelis (73) yra vertikalioje plokštumoje (padėtis nenustatoma), statmenoje trečiojo (nuožulniojo) disko (60) plokštumai, o lanko (33) formos satelitinio strypelio-vežimėlio atramos ratukas (76), kurio skerspjūvio forma (rombas, jo pusė) nenustatoma yra atremtas į trečiąjį diską (60), jo viršutinę plokštumą atitinkamame atstume nuo antrojo rutulio (57) centro (58) taip, kad tiesė, einanti per to ratuko (76) lietimosi tašką su trečiuoju disku (60) ties dešiniuoju (galima ties kairiuoju, konkretus spindulys nenustatomas) horizontaliu jo spinduliu (brėžinyje dėl vizualumo parodyta žemiau) ir per to ratuko sukimosi ašį (75), lygiagrečią atramos ratuko (76) liečiamam trečiojo disko (60) spinduliui, statmenai jai, yra statmena trečiojo disko (60) plokštumai.

8. Gravitacinis variklis pagal 1-7 punktus b e s i s k i r i a n t i s tuo, kad antroje tuščiavidurėje ašyje (63) yra standžiai vienu galu įtvirtinta laisvos formos standi apkrovimo jungtis (77), kurios viršutinė vertikalioji dalis (78) laisvai slankioja vertikalioje movoje (79), kurios vidinis diametras yra lygus apkrovimo jungties (77) diametrui ir kuri yra standžiai įtvirtinta jungtimi (80) satelitiniame vamzdelyje (73), apkrovimo jungtis (77) neliečia trečio disko (60), užsibaigia vertikalia dalimi (81), atremta į satelitinį strypelį-vežimėlį (74), neliečiančia satelitinio vamzdelio (73), o frikciniame diske (69) vienu galu yra standžiai įtvirtinta standi jungtis (82), kuri užsibaigia ašele (83) ant kurios yra įtvirtintas normalaus prispaudimo trečio (nuožulnaus) disko (60) prie ketvirto disko (65) ratukas (84) (skerspjūvyje rombo formos, kuri nenustatoma) taip, kad jis laisvai sukasi ant tos ašelės (83), kuri yra lygiagreti trečio disko (60) apatiniam spinduliui, ties kuriuo šis diskas yra spaudžiamas prie ketvirto disko (65); be to, antroji tuščiavidurė ašis (63) apatine dalimi užsibaigia diskeliu (85), kurio viršutine bei apatine dalimi, puse, skirtingu laiku rieda rombo formos (forma nenustatoma) skersiniame pjūvyje apkrovimo mechanizmo (39) viršutinis ir apatinis apkrovimo ratukai (86), kurių atitinkamos sukimosi ašys (87), ant kurių laisvai sukasi ratukai (86) bei negali pasislinkti išilgai jų atitinkamų sukimosi ašių, jungtimi (88) yra standžiai sujungtos su svirtele 39 taip, kad viršutiniam ratukui (86) (jo sukimosi ašis (87) arba svirtelė (39) ties dešine atramos (41) puse, gali būti sujungta suspausta spyruokle (44) su vidurine atrama (66) arba ant apatinio apkrovimo ratuko (86) sukimosi ašies (87) arba svirtelės (39) gali būti tiesiogiai pritvirtintas krūvis (36), kuris gali būti slankiojamas ta ašimi (87) ar svirtele (39) į kairę ir dešinę puses, tuo būdu keičiant ant satelitinio strypelio-vežimėlio (74) apkrovimą), liečiant diskelį (85), apatinis ratukas jo neliečia ir atvirkščiai, o trečias (nuožulnus) diskas (60), jo apskritiminis paviršius (67) yra sujungtas skritulio formos skerspjūvyje diržu (32) (jo skerspjūvio forma nenustatoma) su sukamuoju disku (jo apskritiminiu paviršiumi) per horizontalius diskus (skriemulius) (55), (56) bei per nehorizontalius diskus (skriemulius) (89), (90), kurių skaičius nenustatomas bei atstumu tarp kurių yra reguliuojamas diržo (32) įtempimas ir kurių atitinkamos sukimosi ašys (91), ant kurių laisvai sukasi atitinkami nenustatomo skaičiaus nehorizontalūs diskai (89), (90) (tarp jų gali būti pagal reikalą ir horizontalių diskų) negalintys pasislinkti išilgai savo atitinkamų sukimosi ašių (91), yra standžiai įtvirtintos standžioje jungtyje (53), neliečiančioje trečiojo disko (60), taip, kad diržo (32) varančioji šaka (92), spaudžiant satelitinio strypelio-vežimėlio (74) atramos ratukui (76) trečią (nuožulnų) diską (60) ties jo dešiniuoju horizontaliu spinduliu, suka sukamąjį diską (1) ir horizontalų diską (56) prieš laikrodžio rodyklę (žiūrint iš viršaus), horizontalų skriemulį (55) suka pagal laikrodžio rodyklę, o diržo (32) varomosios šakos (93) dalis (94), kaip sukamojo disko (1) liestinė, yra horizontali.

9. Gravitacinis variklis pagal 1-8 punktus b e s i s k i r i a n t i s tuo, kad ant jėgos perdavimo

krumpliaračio (20) sukimosi ašies (21) yra standžiai įtvirtintas viršutinis kairysis skriemulys (diskas) (95), kurio diametras yra du su puse karto mažesnis už frikcinio disko (69) diametrą, ant antros tuščiavidurės ašies (63) apatinės dalies yra standžiai įtvirtintas apatinis kairysis skriemulys (diskas) (96) bei, žemiau jo, antras jėgos perdavimo krumpliaratis (20), o ant dešinės vertikalios, lygiagrečios sukamojo disko (1) sukimosi ašiai (2) ir jėgos perdavimo krumpliaračio (20) sukimosi ašiai (21), sukimosi ašies (97), laisvai besisukančios viršutinėje ir apatinėje dešinėse atramose (98), bet negalinčios pasislinkti vertikalia kryptimi viršutinės dalies yra standžiai įtvirtintas viršutinis dešinysis skriemulys (diskas) (99), kurio diametras yra lygus kairiojo viršutinio skriemulio (95) diametrui, kuris gali būti lygus atstumui (nenustatomas) nuo satelitinės ašelės (8) viršutinio galo (11) iki sukamojo disko (1) sukimosi ašies (2) tęsinio į viršų, taip, kad skriemuliai (95), (99), kurie yra sujungti, apjungti tarpusavyje skaičiaus “0” forma diržu (100), sukasi vienoje plokštumoje; be to, ant sukimosi ašies (97) vidurinės dalies yra standžiai įtvirtintas vidurinis dešinysis frikcinis diskas (101), kurio diametras yra lygus kairiajam frikciniam diskui (69) taip, kad frikciniai diskai (69), (101), tarpusavyje sujungti frikcine pavara, sukasi vienoje plokštumoje, žemiau kurios, sukimosi ašyje (97) yra standžiai įtvirtintas trečias jėgos perdavimo krumpliaratis (diskas, skriemulys) (20), ant sukimosi ašies (97) apatinės dalies yra standžiai įtvirtintas apatinis dešinysis skriemulys (diskas) (102), kurio diametras yra lygus apatinio kairiojo skriemulio (96) diametrui, taip, kad skriemuliai (96), (102), kurie yra sujungti, apjungti tarpusavyje skaičiaus “0” forma diržu (103), sukasi vienoje plokštumoje, o apkrovus satelitinį strypelį-vežimėlį (74) krūviu (36), krūvis (36), gravitacinių jėgų veikiamas, per šio vežimėlio (74) atramos ratuką (76) spaudžia trečią (nuožulnų) diską (60), jo dešinę pusę atitinkama kryptimi ir suka prieš laikrodžio rodyklę šį diską (60), o per diržą (32), horizontalius diskus (55), (56), suka prieš laikrodžio rodyklę sukamąjį diską (1), kuris frikcine pavara per antrą diską (45), satelitinę ašelę (8), satelitinį diską (12), movą (23) ir jungtį (22) suka pagal laikrodžio rodyklę jėgos perdavimo krumpiaračio (20) sukimosi ašį (21) ir ant jos įtvirtintą kairįjį viršutinį skriemulį (95), kuris per diržą (100) suka dešinįjį viršutinį skriemulį (99) bei dešinę sukimosi ašį (97) ir ant jos įtvirtintus dešinįjį vidurinį frikcinį diską (101) bei dešinįjį apatinį skriemulį (102) pagal laikrodžio rodyklę; savo ruožtu dešinysis vidurinis frikcinis diskas (101) frikcine pavara suka kairįjį frikcinį diską (69) ir jame įtvirtintą satelitinį vamzdelį (73) prieš laikrodžio rodyklę, o dešinysis apatinis skriemulys (102) per diržą (103) suka pagal laikrodžio rodyklę pirmą tuščiavidurę ašį (49), kurią taip pat pagal laikrodžio rodyklę suka diržo (32) varančioji šaka (92) per horizontalių diskų (55), (56) atitikamas sukimosi ašis (54), laisvos formos standžią jungtį (53), pirmą pagalbinį diską (48), vertikalų pagalbinį diską (51) bei antrą pagalbinį diską (50) didesne jėga, kuri priklauso ir nuo diržo (32) sukimosi plokštumos trečiajame diske (60) atstumo iki antro rutulio (57) centro (58) (šiam atstumui mažėjant sukimo momentas, jėga didėja prie to paties apkrovimo, t.y prie to paties krūvio (36) gravitacinio svorio, sunkio, antros tuščiavidurės ašies (63) sunkio, apkrovimo ratuko (86) sunkio ir apkrovimo jungties (77) sunkio sumos), negu satelitinio vamzdelio (73) pasipriešinimo jėga, verčianti suktis prieš laikrodžio rodyklę pirmą tuščiavidurę ašį (49) per kairįjį frikcinį diską (69), dešinįjį vidurinį frikcinį diską (101), dešinę ašį (97), dešinį apatinį skriemulį (102), diržą (103) bei kairįjį apatinį skriemulį (96), nes, aprašomu atveju, apsisukus satelitiniam diskui (12) apie satelitinę ašelę (8) bei sukamojo disko (1) sukimosi ašį (2) ar jėgos perdavimo krumpliaračio (20) sukimosi ašį (21) vieną kartą, antras diskas (45) apsisuka taip pat vieną kartą, todėl, prie vieno satelitinio disko (12) apsisukimo apie sukamojo disko (1) sukimosi ašį (2), sukamasis diskas (1) turi būti pasuktas prieš laikrodžio rodyklę kampu, lygiu lankui, kurio ilgis yra lygus antrojo disko (45) ir sukamojo disko (1), jų frikcinės pavaros sąlygotų, atitinkamų spindulių ilgių apskritimų ilgių skirtumui, ką sėkmingai atlieka tik dvigubai didesnio diametro negu satelitinis diskas (12), antras diskas (45) bei sukamasis diskas (1) atitinkamai trečiasis diskas (60) bei ketvirtasis diskas (65), o visų skriemulių, diskų diametrai, jų tarpusavio santykis, pasvirimo kampas horizontalios plokštumos ar tarpusavio atžvilgiu, lanko formos satelitinio vamzdelio (73) lanko ilgis, kuris yra lygus lanko formos satelitinio strypelio (74) lanko ilgiui, nenustatomi (žiedinio disko (26) vidinis diametras yra tokio dydžio, kad antrasis diskas (45) žiedinio disko (26) neliečia), jie yra tokie, kad variklis normaliai veikia, jo atitinkamos sudedamosios dalys bei papildomos sudedamosios dalys pagal reikalą (nehorizontalūs skriemuliai, kurių skaičiumi yra užtikrinama diržo (32) varomosios šakos (93) kaip trečiojo disko (60) ir sukamojo disko (1) atitinkamų liestinių kryptis, antras prispaudimo ratukas (84), kuris gali būti naudojamas prispausti trečiam diskui (60) iš apačios prie viršutinio normalaus prispaudimo ratuko (84), kai diržo (32) sukimosi plokštuma yra antro rutulio (57) centre (58), o diržas (32) yra frikcine pavara sujungtas ir su ketvirtuoju disku (65), kuris yra žiedo formos eiline laisvos formos jungtimi sujungtu su trečia tuščiavidure ašimi (64), t.y. su disko (65) vidinio diametro viršutine briauna ir dėl diržo (32) storio atitinkamai koreguojant disko (60) ar disko (1) diametrą ir pan.), (pastarosios nenustatomos) yra išpildytos, pagamintos taip, kad diržai nekrinta nuo atitinkamų skriemulių, diskų, yra normaliai įtempti, nepraslysta atitinkamų diskų, skriemulių atžvilgiu ir ilgai tarnauja, frikcinės atitinkamų diskų pavaros (visų rūšių pavaros gali būti keičiamos į kitas, pvz. krumpliaratines, specialias, nenustatoma) atlieka savo paskirtį puikiai, diskai neprabuksuoja, o visų sukimosi ašių pusiausvyra yra išlyginta balansyrais (43).

10. Gravitacinis variklis pagal 1-9 punktus b e s i s k i r i a n t i s tuo, kad yra galimos variklio modifikacijos neišeinant iš šių rėmų: variklio sudedamųjų dalių tvirtinimo vietos (ašelės (40) svirtelėje (39) ir pan.), parametrai, dydžiai, ilgiai, diametrai, skaičius (tuščiavidurio nupjauto rutulio (9) viršutinė didesnioji dalis (10), gaubianti rutulį (7), gali būti sudaryta iš dviejų, atitinkamai sujungtų dalių, vietoj satelitinio disko (12) gali būti naudojamas satelitinis nupjautas kūgis tikslu padidinti frikcinės pavaros frikcinius paviršius, kurie gali turėti įprastus ar specialius mikrokrumplius) jų tarpusavio padėtis

kitų variklio sudedamųjų dalių atžvilgiu (vidurinės atramos (25) padėtis gali būti reguliuojama), satelitinės ašelės (8) bei "U raidės formos jungčių (17) pasvirimo kampas horizontalios plokštumos atžvilgiu, jungčių (17) forma, satelitinės svirtelės (8) apatinių svirtelių (14), diržo (32), jungčių (17) skerspiūvio forma, jungčių (17) ir svirtelių (14) lietimosi paviršių trintį mažinančios medžiagos ar mechanizmai, krūvio (36) gravitacinis svoris nenustatomi, kaip ir nenustatomas variklio konstrukcinis valdymo būdas bei apkrovimo dydis, apkrovimo būdas, kuris gali būti vykdomas ne tik suspaustos ar įtemptos spyruoklės (44), įtvirtintos savo galais atramoje (35) ir jungties (31) atitinkamame gale, principu, bet ir suspausto ar išretinto oro, dujų principu bei panaudojant magnetines, elektromagnetines jėgas ir pan., o disko (1) sukimosi ašyje (2) atsisakius kitų variklio sudedamųjų dalių, minėtos atitinkamo galingumo magnetinės, elektrinės, elektromagnetinės ar bet kokios kitos antigravitacinės jėgos, ar atitinkamo galingumo, intensyvumo, ilgio bangos, nugalinčios ar pašalinančios, neutralizuojančios krūvį (36) veikiančias gravitacines jėgas, gali būti atitinkamu mechanizmu (39), kaip tų bangų šaltiniu, nukreiptos tiesiai į nevertikalios disko (1) sukimosi ašies (2) kairę arba dešinę pusę, tos ašies centro (6) atžvilgiu, iš apačios į viršų arba bet kuria kryptimi taip, kad ašis (2), net ir tiesiogiai, neutralizuojant atitinkamų gravitacinių jėgų veikimą į jos minėtą dalį antigravitacine medžiaga ekranavimo ar kitu būdu, sukasi, o aprašytos modifikacijos atveju, horizontalaus disko-skriemulio (56) (skriemulio (55) galima atsisakyti) vertikali sukimosi ašis (54) gali būti plokštumoje, lygiagrečioje vertikaliai plokštumai einančiai per sukamojo disko (1) sukimosi ašį (2) ir trečiojo disko (60) apskritiminio paviršiaus viršutinę dalį (62), esančią sukamojo disko (1) bei skriemulio (56) sukimosi plokštumoje, t.y. skriemulio (56) vieta sukamojo disko (1) sukimosi plokštumoje nenustatoma, tačiau skriemulys (56), bent jo sukimosi ašis (54), esantis toje pačioje pusėje kaip ir satelitinis strypelis (74) pastarosios vertikalios plokštumos, einančios per disko (1) sukimosi ašį (2) ir disko (60) dalį (62), atžvilgiu, ir diržo (32) varančioji šaka (92) neliečia diržo (32) varomosios šakos (93); diržo (32) varančiosios šakos (92) dalis, esanti tarp trečiojo disko (60) ir skriemulio (56), varikliui veikiant, yra trečiojo disko (60) sukimosi atitinkamoje nuožulnioje plokštumoje, kurioje yra diržo (32) dalis, apjungianti bei kontaktuojanti tretįjį diską (60) ir kuri gali būti bet kuriame atstume nuo antrojo rutulio (57) centro (58) arba sutapti su juo, diržas (32) bei juo ar tarpusavyje sujungti diskai, skriemuliai gali turėti atitinkamus vienodo modulio krumplius arba specialius jų sukabinimą padidinančius elementus, kurie nenustatomi, o bet kurio to paties skriemulio briaunelės, (jomis arba tik viena jų gali užsibaigti ir diskai), neleidžiančios nukristi diržui (32), gali būti pagal reikalą skirtingo perimetro ar diametro, bent tuo atveju, kai prie to paties antrojo disko (45) diametro reikia keisti trečiojo disko (60) ar sukamojo disko (1) diametrą ir panašiai bei jos gali nesutapti su plokštumomis, kuriose yra atitinkami to paties skriemulio (disko) šonai, atstumas nuo kurių iki atitinkamų briaunelių nenustatomas, t.y. skriemulių, diskų skersinio pjūvio, išilgai jų atitinkamų sukimosi ašių, forma ir atitinkamų skriemulių, disko tarpusavio sujungimo būdas bei priemonės nenustatomi.

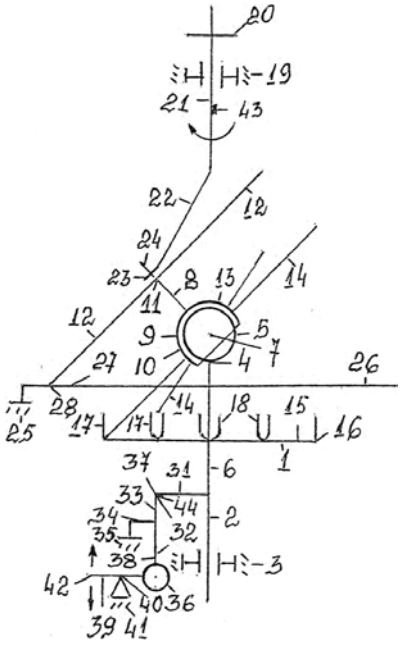

Fig. 1

(51) Int. Cl. (2006): **F24B 1/00** *(11)* **5464**
(13) B
(21) 2007 015 *(22)* 2007 03 19
(41) 2007 09 25

(72) Gintaras Eduardas BAGUCKIS, LT
(73) Gintaras Eduardas BAGUCKIS, Zversos g. 40, LT-54467 Ramučių k., Karmėlavos sen., Kauno r., LT
(74) Lyra TARNAUSKIENĖ, 26, UAB "Patentinė ir teisinė apsauga", Maironio g. 14 B-1, LT-44298 Kaunas, LT

(54) Židinio angos durelių rėmo įstatymo būdas

(57) 1. Židinio angos durelių rėmo įstatymo būdas, panaudojant srieginius sujungimo elementus, b e s i s k i r i a n t i s tuo, kad durelių rėmą pagamina iš kampuočio, kurio vienoje sienelėje, įrengiamoje lygiagrečiai židinio šoninei plokštumai, išgręžia skyles, į jas įstato ir jose įtvirtina metalinius tuščiavidurius strypus su vidiniu sriegiu; be to, pagal durelių rėmo perimetrą išdėsto metalinius vamzdžius, kurių skerspjūvis yra kvadrato formos ir prie kurių vienos išorinės plokštumos priklijuota sandarinimo įkamša, su juose išgręžtomis skylėmis, ir juos sujungia su durelių rėmu, įstatant metalinius tuščiavidurius strypus į vamzdžių skyles; be to, į strypus įsuka sraigtus, kurių galai, remdamiesi į metalinių vamzdžių vidines sieneles, per sandarinimo įkamšą prispaudžia metalinius vamzdžius prie židinio angos mūro.

2. Židinio angos durelių rėmo įstatymo būdas pagal 1 punktą, b e s i s k i r i a n t i s tuo, kad kampuotyje esančiose skylėse metalinius tuščiavidurius strypus su vidiniu sriegiu įtvirtina neišardomu sujungimu suvirinant.

3. Židinio angos durelių rėmo įstatymo būdas pagal 1 punktą, b e s i s k i r i a n t i s tuo, kad kampuotyje esančiose skylėse metalinius tuščiavidurius strypus su vidiniu sriegiu įtvirtina išardomu srieginiu sujungimu.

4. Židinio angos durelių rėmo įstatymo būdas pagal 1 punktą, b e s i s k i r i a n t i s tuo, kad durelių rėmą pagamina iš metalinio kampuočio.

5. Židinio angos durelių rėmo įstatymo būdas pagal 1 punktą, b e s i s k i r i a n t i s tuo, kad durelių rėmą pagamina iš ketaus kampuočio.

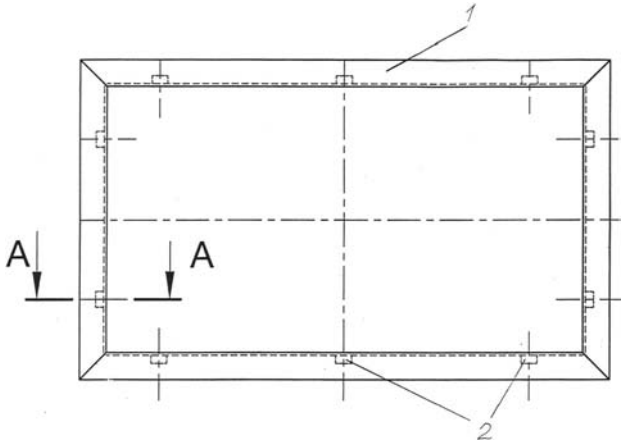

(51) Int. Cl. (2006): **G01N 21/00** *(11)* **5463**
(13) B
(21) 2006 033 *(22)* 2006 05 03
(41) 2007 11 26

(72) Kęstutis JARAŠIŪNAS, LT
Ramūnas ALEKSIEJŪNAS, LT
Arūnas KADYS, LT
Markas SŪDŽIUS, LT

(73) Vilniaus Universitetas, Universiteto g. 3, LT-01513 Vilnius, LT

(74) Kęstutis JARAŠIŪNAS, Ežero g. 23, LT-14159 Antežeriai, Vilniaus r., LT

(54) Puslaidininkinių kristalų fotolaidumo tipo nustatymo būdas

(57) Būdas puslaidininkinių kristalų fotolaidumo tipui nustatyti žadinimo iš giliųjų lygmenų sąlygomis, kai tiriamajame puslaidininkiniame dviejų spindulių interferencinis šviesos laukas suformuoja dinaminę difrakcinę gardelę, b e s i s k i r i a n t i s tuo, kad yra įvedamas papildomas zondavimo pluoštelis, matuojamos zonduojančio pluoštelio difrakcijos efektyvumo laikinės priklausomybės prie skirtingų žadinimo energijos srauto tankių ir gardelės periodų, nustatoma efektinio difuzijos koeficiento priklausomybė nuo žadinimo energijos srauto tankio, iš kurios pobūdžio (efektinio difuzijos koeficiento vertės didėjimo ar mažėjimo) sprendžiama apie kristalo fotolaidumo tipą.

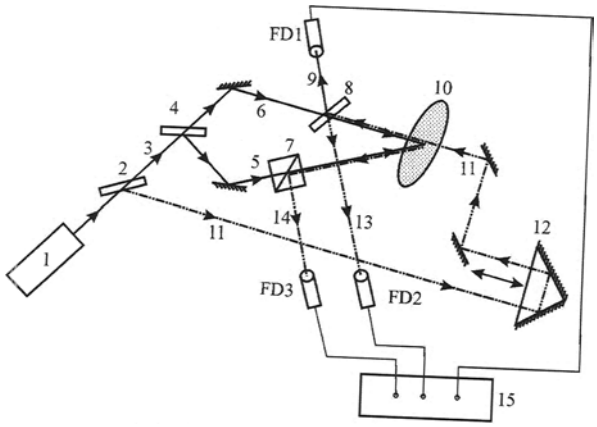

(51) Int. Cl. (2006): **H01B 11/18** *(11)* **5465**
(13) B
(21) 2006 019 *(22)* 2006 03 29
(41) 2007 10 25

(72) Jevgenij BUGAJEC, LT

(73) Evgenij BUGAJEC, Ežero g. 13, Antežerio k., Zujūnų sen., Vilniaus r., LT

(74) Reda ŽABOLIENĖ, 7, Advokatės Redos Žabolienės kontora METIDA, Verslo centras VERTAS, Gynėjų g. 16, LT-01109 Vilnius, LT

(54) Koaksialinis uždegimo kabelis

(57) 1. Koaksialinis aukštos įtampos uždegimo kabelis, turintis vidinį laidininką, izoliaciją, išorinį išilgai užvynioto laido pavidalo laidininką ir apvalkalą, b e s i s k i r i a n t i s tuo, kad laido vijos yra izoliuotos viena nuo kitos.

2. Kabelis pagal 1 punktą, b e s i s k i r i a n t i s tuo, kad laidas yra suplotas.

3. Kabelis pagal 1 arba 2 punktą, b e s i s k i r i a n t i s tuo, kad vidinis laidininkas yra laido, užvynioto išilgai sudurtinai ant magnetinės šerdies, pavidalo.

4. Kabelis pagal 3 punktą, b e s i s k i r i a n t i s tuo, kad vidinio laidininko laido vijos yra izoliuotos viena nuo kitos.

5. Kabelis pagal 3 arba 4 punktą, b e s i s k i r i a n t i s tuo, kad vidinio laidininko laidas yra suplotas.

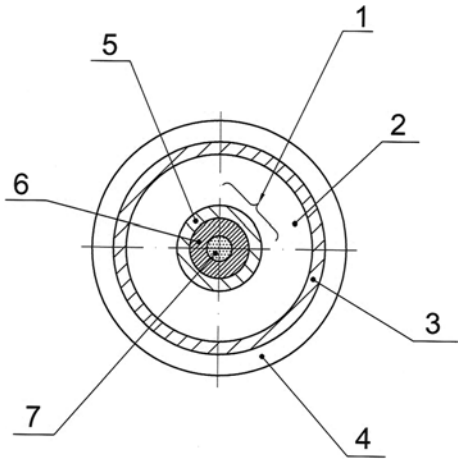

Fig. 1

Patentinės paraiškos, atšauktos pagal Lietuvos Respublikos patentų įstatymo 21 straipsnį

(21) Paraiškos numeris	Atšaukimo data
2005 100	2007 09 05

Patentai, panaikinti pagal Lietuvos Respublikos patentų įstatymo 27 straipsnį

Patento nr.	Panaikinimo data
4985	2007 05 16
5022	2007 05 22
5104	2007 05 09
5201	2007 06 15
5211	2007 05 21
5217	2007 05 29
5319	2007 05 20
5352	2007 05 12

Patento pakeitimai pagal Lietuvos Respublikos patentų įstatymo 43 straipsnį

(11) **3371** *(51)* **Int. Cl. (2006): A01N 43/64**
A01N 37/00
C07D 249/00

(13) B
(54) Kultūrinių augalų apsaugos nuo herbicidų fitotoksinio poveikio būdas
(73) Aventis CropScience GmbH,
65929 Frankfurt am Main, DE
(45) 1995 08 25
Ankstesnis savininko pavadinimas/vardas, pavardė, adresas, valstybės kodas, pakeitimo data
Hoechst Schering AgrEvo GmbH , 13476 Berlin, DE
2007 11 21

---

(11) **3371** *(51)* **Int. Cl. (2006): A01N 43/64**
A01N 37/00
C07D 249/00

(13) B
(54) Kultūrinių augalų apsaugos nuo herbicidų fitotoksinio poveikio būdas
(73) Bayer CropScience GmbH,
65929 Frankfurt am Main, DE
(45) 1995 08 25
Ankstesnis savininko pavadinimas/vardas, pavardė, adresas, valstybės kodas, pakeitimo data
Aventis CropScience GmbH,
65929 Frankfurt am Main, DE
2007 11 21

---

(11) **3371** *(51)* **Int. Cl. (2006): A01N 43/64**
A01N 37/00
C07D 249/00

(13) B
(54) Kultūrinių augalų apsaugos nuo herbicidų fitotoksinio poveikio būdas
(73) Bayer CropScience AG, Alfred-Nobel-Str. 50,
40789 Monheim, DE
(45) 1995 08 25
Ankstesnis savininko pavadinimas/vardas, pavardė, adresas, valstybės kodas, pakeitimo data
Bayer CropScience GmbH,
65929 Frankfurt am Main, DE
2007 11 21

---

(11) **3372** *(51)* **Int. Cl. (2006): A01N 25/32**
A01N 43/48
A01N 55/00
C07D 231/00
C07F 7/00

(13) B
(54) Priemonės, apsaugančios nuo herbicidų fitotoksinio šalutinio poveikio
(73) Aventis CropScience GmbH,
65929 Frankfurt am Main, DE
(45) 1995 08 25
Ankstesnis savininko pavadinimas/vardas, pavardė, adresas, valstybės kodas, pakeitimo data
Hoechst Schering AgrEvo GmbH , 13476 Berlin, DE
2007 11 21

---

(11) **3372** *(51)* **Int. Cl. (2006): A01N 25/32**
A01N 43/48
A01N 55/00
C07D 231/00
C07F 7/00

(13) B
(54) Priemonės, apsaugančios nuo herbicidų fitotoksinio šalutinio poveikio
(73) Bayer CropScience GmbH,
65929 Frankfurt am Main, DE
(45) 1995 08 25
Ankstesnis savininko pavadinimas/vardas, pavardė, adresas, valstybės kodas, pakeitimo data
Aventis CropScience GmbH,
65929 Frankfurt am Main, DE
2007 11 21

---

(11) **3372** *(51)* **Int. Cl. (2006): A01N 25/32**
A01N 43/48
A01N 55/00
C07D 231/00
C07F 7/00

(13) B
(54) Priemonės, apsaugančios nuo herbicidų fitotoksinio šalutinio poveikio
(73) Bayer CropScience AG, Alfred-Nobel-Str. 50,
40789 Monheim, DE
(45) 1995 08 25
Ankstesnis savininko pavadinimas/vardas, pavardė, adresas, valstybės kodas, pakeitimo data
Bayer CropScience GmbH,
65929 Frankfurt am Main, DE
2007 11 21

---

(11) **4482** *(51)* **Int. Cl. (2006): A61K 31/00**
A61K 31/415
A61K 31/4164
A61P 21/00
C07D 233/00

(13) B
(54) Nauji 1-aril(alkil)imidazolin-2-onai, turintys dipakeistą aminogrupę 4 padėtyje, pasižymintys antispazminiu veikimu, ir jų gavimo būdas
(73) elbion GmbH, Meissner Strasse 191,
01445 Radebeul, DE
(45) 1999 03 25
Ankstesnis savininko pavadinimas/vardas, pavardė, adresas, valstybės kodas, pakeitimo data
elbion AG, Meissner Strasse 191,
01445 Radebeul, DE
2007 11 22

(11) **4482** *(51)* **Int. Cl. (2006): A61K 31/00**
A61K 31/415
A61K 31/4164
A61P 21/00
C07D 233/00

(13) B

(54) Nauji 1-aril(alkil)imidazolin-2-onai, turintys dipakeistą aminogrupę 4 padėtyje, pasižymintys antispazminiu veikimu, ir jų gavimo būdas

(74) Reda ŽABOLIENĖ, 7, Advokatės Redos Žabolienės kontora METIDA, Verslo centras VERTAS, Gynėjų g. 16, LT-01109 Vilnius, LT

(45) 1999 03 25

Buvusio patentinio patikėtinio vardas, pavardė, adresas, valstybės kodas, pakeitimo data

Ona VAIČIULIENĖ, V. Druskio g. 9-46, LT-04306 Vilnius, LT
2007 11 22

Patento perleidimas pagal Lietuvos Respublikos patentų įstatymo 31 straipsnį

(11) **3371** *(51)* **Int. Cl. (2006): A01N 43/64**
A01N 37/00
C07D 249/00

(13) B

(54) Kultūrinių augalų apsaugos nuo herbicidų fitotoksinio poveikio būdas

Perėmėjo pavadinimas/vardas, pavardė, adresas, valstybės kodas, sutarties data

(73) Hoechst Schering AgrEvo GmbH, 13476 Berlin, DE
2007 11 21

---

(11) **3372** *(51)* **Int. Cl. (2006): A01N 25/32**
A01N 43/48
A01N 55/00
C07D 231/00
C07F 7/00

(13) B

(54) Priemonės, apsaugančios nuo herbicidų fitotoksinio šalutinio poveikio

Perėmėjo pavadinimas/vardas, pavardė, adresas, valstybės kodas, sutarties data

(73) Hoechst Schering AgrEvo GmbH, 13476 Berlin, DE
2007 11 21

VARDINĖ PAREIŠKĖJŲ, IŠRADĖJŲ IR PATENTŲ SAVININKŲ RODYKLĖ

(71) Pareiškėjas, valstybės kodas (72) Išradėjas, valstybės kodas (73) Patento savininkas, valstybės kodas	*Žymėjimas P - pareiškėjas I - išradėjas S - patento savininkas*	*(51) Klasifikacijos indeksas*	*(21) Paraiškos numeris/ (11) Patento numeris*	*(13) Dokumento rūšies kodas*
ALEKSIEJŪNAS Ramūnas, LT	I	G01N 21/00	5463	B
ALTUCHOVA Aida, LT	I,S	A61H 1/02	5466	B
ANUŽIS Mindaugas, LT	I	E04B 2/82	2006 054	A
BAGUCKIS Gintaras Eduardas, LT	I,S	F24B 1/00	5464	B
BANEVIČIUS Antanas, LT	I,P	F01K 25/00 F01K 27/00 F28D 21/00	2007 040	A
BARANAUSKAS Vaidotas, LT	I	E04B 2/82	2006 054	A
BUGAJEC Evgenij, LT	S	H01B 11/18	5465	B
BUGAJEC Jevgenij, LT	I	H01B 11/18	5465	B
CHEMIJOS INSTITUTAS, LT	P	C25D 3/56	2006 060	A
Friedrich Ossenberg - Schule & Söhne GmbH & Co. KG, DE	P	E04D 1/34	2007 018	A
GANČO Dmitrij, LT	I,P	A61M 5/00	2006 063	A
GILAITIS Aidutis, LT	I,S	B24D 15/00 B65D 75/28	5467	B
IGARIS Darius, LT	I,S	B24D 15/00 B65D 75/28	5467	B
JARAŠIŪNAS Kęstutis, LT	I	G01N 21/00	5463	B
JUZELIŪNAS Eimutis, LT	I	C25D 3/56	2006 060	A
KADYS Arūnas, LT	I	G01N 21/00	5463	B
KAEMPER Jan, DE	I	E04D 1/34	2007 018	A
KERPAUSKAS Paulius, LT	I	A01B 79/00 A01C 7/00	2006 059	A
KLIMAVIČIUS Gediminas, LT	I,P	F02B 23/00 F16H 21/00	2006 053	A
KUSAKARI Ichiro, JP	I	B65B 13/00 B65B 13/18 E04G 21/12	2007 047	A
LICHUŠINA Svetlana, LT	I	C25D 3/56	2006 060	A
Lietuvos žemės ūkio universitetas, LT	P	A01B 79/00 A01C 7/00	2006 059	A
MAX KABUSHIKI KAISHA, JP	P	B65B 13/00 B65B 13/18 E04G 21/12	2007 047	A
NAGAOKA Takahiro, JP	I	B65B 13/00 B65B 13/18 E04G 21/12	2007 047	A
SINICA Marijonas, LT	I	E04B 2/82	2006 054	A
SIRVYDAS Algimantas Povilas, LT	I	A01B 79/00 A01C 7/00	2006 059	A
STIRBYS Juozas, LT	I,S	F03B 17/00 F03G 3/00	5462	B
STIRBYS Vaidotas, LT	I	F03B 17/00 F03G 3/00	5462	B
STIRBYTĖ Rūta, LT	I	F03B 17/00 F03G 3/00	5462	B
SŪDŽIUS Markas, LT	I	G01N 21/00	5463	B
Uždaroji akcinė bendrovė “SIMPRAS”, LT	P	E04B 2/82	2006 054	A
VASINAUSKIENĖ Regina, LT	I	A01B 79/00 A01C 7/00	2006 059	A
VINKLERIS Herbertas, LT	I,P	F16H 37/06	2006 061	A
VIRBICKAITĖ Rasa, LT	I	A01B 79/00 A01C 7/00	2006 059	A
Vilniaus Universitetas, LT	S	G01N 21/00	5463	B
ZĖRINGIS Egidijus, LT	I,P	E04H 1/00	2007 023	A
ZĖRINGIS Mėčislovas, LT	I	E04H 1/00	2007 023	A
ČEKANAUSKAS Sigitas, LT	I	A01B 79/00 A01C 7/00	2006 059	A
ČESNAUSKAS Vytautas, LT	I	E04B 2/82	2006 054	A
ČESOKAS Sigitas, LT	I	E04B 2/82	2006 054	A

SISTEMINĖ IŠRADIMŲ RODYKLĖ

(51) Klasifikacijos indeksas	*(21) Paraiškos numeris/ (11)Patento numeris*	*(13) Dokumento rūšies kodas*
A01B 79/00	2006 059	A
A01C 7/00	2006 059	A
A61H 1/02	5466	B
A61M 5/00	2006 063	A
B24D 15/00	5467	B
B65B 13/00	2007 047	A
B65B 13/18	2007 047	A
B65D 75/28	5467	B
C25D 3/56	2006 060	A
E04B 2/82	2006 054	A
E04D 1/34	2007 018	A
E04G 21/12	2007 047	A
E04H 1/00	2007 023	A
F01K 25/00	2007 040	A
F01K 27/00	2007 040	A
F02B 23/00	2006 053	A
F03B 17/00	5462	B
F03G 3/00	5462	B
F16H 21/00	2006 053	A
F16H 37/06	2006 061	A
F24B 1/00	5464	B
F28D 21/00	2007 040	A
G01N 21/00	5463	B
H01B 11/18	5465	B

NUMERINĖ IŠRADIMŲ RODYKLĖ

(21) *Paraiškos numeris*	*(11)* *Patento numeris*
2006 019	5465
2006 022	5466
2006 033	5463
2007 015	5464
2007 036	5462
2007 037	5467

NUMERINĖ IŠRADIMŲ PARAIŠKŲ RODYKLĖ

(21) *Paraiškos numeris*	*(51)* *Klasifikacijos indeksas*
2006 053	F02B 23/00
2006 053	F16H 21/00
2006 054	E04B 2/82
2006 059	A01C 7/00
2006 059	A01B 79/00
2006 060	C25D 3/56
2006 061	F16H 37/06
2006 063	A61M 5/00
2007 018	E04D 1/34
2007 023	E04H 1/00
2007 040	F01K 25/00
2007 040	F01K 27/00
2007 040	F28D 21/00
2007 047	E04G 21/12
2007 047	B65B 13/18
2007 047	B65B 13/00

KETVIRTINĖ IŠRADIMŲ RODYKLĖ

(11) Patento numeris	*(21) Paraiškos numeris*	*(54) Išradimo pavadinimas*	*(71) Pareiškėjas, valstybės kodas (73) Patento savininkas, valstybės kodas*	*(51) Klasifikacijos indeksas*	*Biuletenio numeris*
5442 B	2006 001	Duonos gaminių apdorojimo būdas	Viktors SKREBELS, LV	A21D 15/00 B65B 31/02	2007/10
5443 B	2006 004	Ledų indelis	Akcinė bendrovė KLAIPĖDOS PIENAS, LT	B65D 3/00 B65D 77/04 B65D 81/32	2007/10
5444 B	2005 116	Nepolimeriniai junginiai, pasižymintys krūvininkų pernašos savybėmis, ir organinis elektroliuminescencinis elementas	KAUNO TECHNOLOGIJOS UNIVERSITETAS, LT VILNIAUS UNIVERSITETAS, LT	C07D 209/00 C09K 11/06 G03G 5/06 H05B 33/14	2007/10
5445 B	2006 091	Žmonių atitikimo tarpusavyje ir triukšmo poveikio žmogui nustatymo būdas	Saulius GOCEIKIS, LT	G10L 11/00	2007/10
5446 B	2005 113	Infiltracinis - žolinis griovys	Vilniaus Gedimino technikos universitetas, LT	E01F 5/00	2007/11
5447 B	2006 002	Naujas enterosorbentas	Henrikas KONDRATAVIČIUS, LT Sergej OSIPOV, LT Eduard OSIPOV, LT	A61K 33/44 B01J 20/10 B01J 20/20	2007/11
5448 B	2005 106	Optinių elementų pozicionavimo įrenginys	Kauno technologijos universitetas, LT	G02B 27/62	2007/11
5449 B	2005 112	Optinių elementų pozicionavimo įrenginys	Kauno technologijos universitetas, LT	G02B 27/62	2007/11
5450 B	2005 109	Kulkšnies-pėdos ortopedinis įtvaras	Uždaroji akcinė bendrovė “BALTIC ORTHOSERVICE”, LT	A61F 5/37	2007/11
5451 B	2006 014	Užrakto mechanizmo apsauga	Rolandas BERTULIS, LT	E05B 17/00	2007/11
5452 B	2007 021	Išankstinio apmokėjimo sistema, skirta energijos skaitikliams, naudojantiems bekontaktines intelektines korteles su automatiniu energijos išjungimo įrenginiu.	IUSA S. A. DE C. V., MX	G06Q 99/00	2007/11
5453 B	2007 011	Spąstai kurmiams	Stasys ŠADUIKIS, LT	A01M 23/00	2007/11
5454 B	2006 012	Priemonė sąnarių ligoms gydyti	Otkrytoje akcionernoje obshchestvo “Nizhegorodskij chimiko-farmaceuticheskij zavod” (OAO “Nizhfarm"), RU	A61K 9/06 A61K 31/00 A61K 31/167 A61K 31/403 A61K 31/5415 A61K 31/7008 A61P 19/00	2007/11
5455 B	2006 013	Priemonė sąnarių ligoms gydyti	Otkrytoje akcionernoje obshchestvo “Nizhegorodskij chimiko-farmaceuticheskij zavod” (OAO “Nizhfarm"), RU	A61K 9/00 A61K 31/00 A61K 31/167 A61K 31/403 A61K 31/5415 A61K 31/7008 A61K 31/726	2007/11
5456 B	2007 010	Patobulinta spynos konstrukcija	Obshchestvo s ogranichennoy otvetstvennostyu “PROSAM”, RU	E05B 17/00 E05C 1/00	2007/12
5457 B	2006 011	Sandorio fiskalinių duomenų saugojimo sistema	Uždaroji akcinė bendrovė “NEW VISION BALTIJA”, LT	G07G 1/12 G07G 5/00	2007/12
5458 B	2005 115	Mechaninių autovirpesių energijos keitimo į elektros energiją būdas	Kauno technologijos universitetas, LT	F03D 5/00	2007/12
5459 B	2007 008	Iš augalinių medžiagų gaminamas kuras ir/arba pašarai	Vytenis DAUNORAVIČIUS, LT Daina KUODIENĖ, LT SPOLEK PRO EKOLOGICKE BYDLENI-OBČANSKE SDRUŽENI, CZ	A23K 1/14 C10L 5/40	2007/12
5460 B	2007 025	Dantų protezavimo sistema ir jos gamybos būdas	Tomas LINKEVIČIUS, LT	A61C 8/00	2007/12

(11) Patento numeris		(21) Paraiškos numeris	(54) Išradimo pavadinimas	(71) Pareiškėjas, valstybės kodas (73) Patento savininkas, valstybės kodas	(51) Klasifikacijos indeksas	Biuletenio numeris
5461	B	2006 018	Priverstinės spinduliuotės slenkstinės energijos nustatymo puslaidininkiuose būdas	Vilniaus Universitetas, LT	G01N 21/00	2007/12
	A	2006 019	Koaksialinis uždegimo kabelis	Evgenij BUGAJEC, LT	H01B 11/18	2007/10
	A	2006 022	Stuburo tempimo įrenginys	Aida ALTUCHOVA, LT	A61H 1/02	2007/10
	A	2006 025	2,5-dihidroksibenzensulfoninių junginių panaudojimas sutrikimų, paremtų NO produkcijos susilpnėjimu, gydymui ir/arba EDHF funkcijos reguliavimui	LABORATORIOS DEL DR. ESTEVE, S. A., ES	A61K 31/185 A61P 3/00 A61P 7/00 A61P 9/00 A61P 13/00 A61P 15/00 A61P 27/00	2007/10
	A	2006 026	2,5-dihidroksibenzensulfoninių junginių panaudojimas sutrikimų, paremtų NO produkcijos susilpnėjimu, gydymui ir/arba EDHF funkcijos reguliavimo pablogėjimui	LABORATORIOS DEL DR. ESTEVE, S. A., ES	A61K 31/185 A61P 3/00 A61P 7/00 A61P 9/00 A61P 13/00 A61P 15/00 A61P 27/00	2007/10
	A	2006 030	Masažo juosta	Darius KALESAS, LT	A47G 9/00 A61H 7/00 A61H 39/00	2007/11
	A	2006 031	Darbinio agregato tvirtinimo prie darbinės mašinos įrenginys	Reijo KANKAINEN, FI	B60P 1/54	2007/11
	A	2006 032	Srieginio sujungimo įveržimo dydžio nustatymo būdas ir įrenginys	Vilniaus Gedimino technikos universitetas, LT	F16B 31/00	2007/11
	A	2006 033	Puslaidininkinių kristalų fotolaidumo tipo nustatymo būdas	Vilniaus Universitetas, LT	G01N 21/00	2007/11
	A	2006 034	Elektrai laidžių dangų modifikavimo būdas	CHEMIJOS INSTITUTAS, LT	B05D 5/12	2007/12
	A	2006 035	Vandens srauto kinetinės energijos konvertavimo į sukamąjį mechaninį judesį būdas ir konverteris	Uždaroji akcinė bendrovė “Sklypo energija”, LT	F03B 17/00	2007/11
	A	2006 037	Uždegimo žvakė	Evgenij BUGAJEC, LT	H01T 13/00 H01T 13/20	2007/11
	A	2006 040	Elektromagnetinis srauto matuoklis	KAUNO TECHNOLOGIJOS UNIVERSITETAS, LT	G01F 1/00	2007/11
	A	2006 041	Fokusavimo klaidos nustatymo būdas ir įrenginys	FIZIKOS INSTITUTAS, LT VILNIAUS UNIVERSITETAS, LT	G11B 7/09	2007/12
	A	2006 042	Diamonio fosfato gavimo būdas	Zakrytoje akcionernoje obščestvo “Mineralnochimičeskaja kompanija “EvroChim”, RU	C05B 7/00	2007/12
	A	2006 044	Seifinis spynos priedas	Remigijus GUOBYS, LT	E05B 63/00	2007/12
	A	2006 045	Servetėlių laikiklis	Vitalijus KORSAKAS, LT	B65H 1/00	2007/12
	A	2006 047	Įrenginys dirvožemiui atkurti	Vilniaus Gedimino technikos universitetas, LT	B09C 1/00	2007/12
	A	2006 048	Elektros energijos apskaitos prietaisas	Algimantas Marcelis BARAKAUSKAS, LT Sigitas ŽVIRBLIS, LT	G01R 11/00	2007/12
	A	2006 062	Elementinės sieros vaistiniai produktai, skirti su glutationo S transferazės fermentu susijusioms ligoms gydyti	Ahmed Kotb Abdalla MAGD, EG	A61K 33/04	2007/10
	A	2006 073	Lieso pieno membraninio koncentravimo žemoje temperatūroje gamybos būdas ir įrenginys	Vytautas FEDARAVIČIUS, LT	A23C 1/00	2007/12

(11) Patento numeris	(21) Paraiškos numeris	(54) Išradimo pavadinimas	(71) Pareiškėjas, valstybės kodas (73) Patento savininkas, valstybės kodas	(51) Klasifikacijos indeksas	Biuletenio numeris
A	2006 074	Sūrio masės membraninis gamybos žemoje temperatūroje būdas ir įrenginys	Vytautas FEDARAVIČIUS, LT	A23C 19/00	2007/12
A	2007 004	Giluminių geoterminių rezervuarų įrengimo ir naudojimo būdas	TERRAWATT HOLDINGS CORPORATION, US	E21B 36/00	2007/12
A	2007 025	Dantų protezavimo sistema ir jos gamybos būdas	Tomas LINKEVIČIUS, LT	A61C 8/00	2007/10
A	2007 033	Sujungiamas laikiklis maisto produktams, ypač gėrimams	Omni-Pac Ekco GmbH & CO. KG Verpackungsmittel, DE	A47G 23/00 B65D 1/00	2007/11
A	2007 036	Gravitacinis variklis	Juozas STIRBYS, LT	F03B 17/00 F03G 3/00	2007/11
A	2007 037	Žvakė-atvirukas	Aidutis GILAITIS, LT Darius IGARIS, LT	B24D 15/00 B65D 75/28	2007/11
A	2007 042	Vertikalus plėvelinis šilumokaitis	RESEARCH & DESIGN INSTITUTE OF UREA AND ORGANIC SYNTHESIS PRODUCTS, OTKRYTOE AKTSIONERNOE OBSCHESTVO (OAO NIIC), RU	F28D 3/00	2007/12
A	2007 043	Karbamido gamybos metodas ir įrenginys	RESEARCH & DESIGN INSTITUTE OF UREA AND ORGANIC SYNTHESIS PRODUCTS, OTKRYTOE AKTSIONERNOE OBSCHESTVO (OAO NIIC), RU	B01J 10/00 C07C 273/00	2007/11

PATENTAI, GALIOJANTYS LIETUVOS RESPUBLIKOJE

2008 m. sausio 1 d.

3004*	3245	3502	3770	4055	4349	4646	4872*
3008	3246	3505	3771	4063	4350	4649	4879
3011	3253	3518	3772	4072	4352	4650	4884
3013	3260	3520	3806	4098	4360	4656	4886
3014	3261	3521	3808	4099	4366	4658	4887
3015	3264	3527	3812	4100	4367	4677	4888
3022	3278	3528	3816	4102	4375	4680	4890
3024	3285	3540	3817	4106	4384	4683	4891
3026	3287	3544	3821	4107	4391	4693	4894
3035	3300	3550	3822	4109	4393	4701	4895
3036	3301	3554*	3859	4116	4427	4706	4896
3037	3302	3579	3868	4120	4439	4707	4897*
3049	3307	3584	3870	4121	4442	4719	4901
3057	3312	3585	3871	4139	4445	4720	4902
3062	3313	3589	3872	4142	4446	4728*	4903
3074	3317	3593	3874	4155*	4447	4730	4908
3085	3327	3594	3879	4185	4455	4732	4910
3086	3328	3596	3893	4190	4456	4736	4911
3099	3329	3597*	3894	4201	4460	4737	4916
3100	3333	3616	3905	4206	4466	4741	4917
3101*	3344	3622	3909	4216	4476	4743	4927
3102	3347	3626	3917	4218	4477	4744	4928
3103	3349	3627	3939	4229	4479	4748	4932
3104	3366	3634	3944	4230	4482	4751	4933
3105	3368	3636	3950	4247*	4494	4752*	4934
3113	3370	3649	3951	4251	4496	4754	4936
3115	3371	3652	3956	4256	4503	4755	4941*
3123	3372	3653	3957	4257	4520	4774	4943
3125	3375	3663	3959	4258	4523	4778	4944
3133	3376	3664	3966	4259	4526	4780	4946
3136	3398	3669	3971	4260	4546	4783	4949
3141	3402	3670	3973	4261	4547	4787	4954*
3142	3416	3674	3987	4265	4550	4789	4959
3156	3417	3676	3988	4281	4551	4790	4960
3172	3418	3682	3989*	4291	4552	4799	4961
3175	3419	3696	3998	4292	4553	4808*	4963
3177	3425	3697	3999	4293	4569	4818	4964
3179	3426	3699	4002	4294	4570	4820*	4971
3180	3439	3704	4011	4295	4583	4824	4975
3181	3442	3708	4012	4301	4586	4828	4982
3187	3445	3711	4014	4303	4591	4830	4984
3188	3449	3715	4018	4304	4604	4831	4990
3196	3452	3726	4019	4307	4611*	4837	4997
3201	3455	3753	4020	4309	4612*	4842	4998
3204	3456	3757	4029	4316	4613	4843	4999
3209	3465	3762	4030*	4329	4629	4844	5001
3224	3472	3766	4032	4330	4631	4856	5011
3226	3478	3767	4045	4331	4633	4860	5013
3233	3481	3768	4051	4341	4634	4862	5014
3238	3490	3769	4052	4348	4640*	4869	5015

5016	5090	5165*	5238	5289	5337	5383	5427
5019	5093	5166	5239	5290	5338*	5384	5428
5023	5097	5168	5240	5291	5339	5385	5429
5024	5098	5169	5241*	5292	5340	5386	5430
5025	5101	5170	5244	5294	5341	5387	5431
5026	5106	5171	5245	5296	5342	5388	5432
5027	5107	5172	5246	5297	5343*	5389	5433
5030	5109	5174*	5247	5298	5344	5390	5434
5033	5112	5175	5248	5299*	5345	5391	5435
5034	5114	5177	5249	5300	5346	5392	5436
5039	5115	5178	5250	5301	5347	5393	5437
5040	5117	5179	5251	5302	5348	5394	5438
5042	5118	5180	5253*	5303	5349	5395	5439
5044	5121	5181	5254*	5305	5350	5396	5440
5046	5124*	5183	5255	5307	5351	5397	5441
5047	5126	5185	5256	5308	5353	5398	5442
5049	5127*	5186	5257	5309	5354	5400	5443
5052	5128	5187	5258	5310*	5355	5401	5444
5055	5129*	5189	5259*	5311	5358	5402	5445
5056	5131	5193	5260*	5312*	5359	5403	5446
5058	5134	5194	5261*	5313*	5360*	5404	5447
5059	5137	5195	5262	5314	5361	5405	5448
5061*	5138	5205	5263	5315	5362	5406	5449
5062	5139	5206*	5264	5316	5363	5407	5450
5063	5141	5207	5265	5317	5364	5408	5451
5064	5142	5208	5266*	5318	5365	5409	5452
5065	5143	5209	5269	5321	5366	5410	5453
5067	5144	5212	5270	5322	5367	5411	5454
5068	5146	5213	5272	5323	5368	5412	5455
5069	5148	5215	5273	5324*	5369	5413	5456
5070	5151*	5218	5274	5325	5370*	5414	5457
5071	5152*	5220	5275	5326	5371*	5415	5458
5073	5153	5221	5276	5327	5372	5416	5459
5074	5154	5226	5277	5328	5373	5418	5460
5075	5155	5227	5280	5329	5374	5419	5461
5076	5156*	5229	5282	5330	5375	5420	
5079	5157*	5230	5283	5331*	5376	5421	
5080	5158	5231	5284	5332	5377	5422	
5083	5159*	5232	5285	5333	5378	5423	
5084	5160	5233	5286	5334	5379	5424	
5087	5161	5235	5287	5335	5380	5425	
5088	5164	5237	5288	5336	5382	5426	

* Terminas pasibaigęs, bet mokestis dar gali būti sumokėtas (Lietuvos Respublikos patentų įstatymo 27 straipsnis).

Europos patentinės paraiškos paskelbtos pagal Lietuvos Respublikos patentų įstatymo 51 straipsnį

(51) **Int.Cl.[7]: A61K 31/7084** A61P 31/00 *(11)* **1878432**
(96) 07021389.7 *(96)* 2004 07 22 *(97)* 2008 01 16
(30) 490187 P, 2003 07 24, US
(54) Single dose fast dissolving azithromycin
(71) Pliva - Research and Development Ltd., Prilaz baruna Filipovica 29, 10000 Zagreb, HR
(72) Danilovski, Aleksander, Rastovine 4/VI, Rijeka 51000, HR
Zdravka, Knezevic, Sijecanjska 17, Zagreb 10000, HR
(74) Bucks, Teresa Anne, BOULT WADE TENNANT, Verulam Gardens 70 Gray's Inn Road, London WC1X 8BT, GB

(51) **Int.Cl.[7]: A61K 38/29** A61K 9/14 A61K 47/12 A61K 47/26 *(11)* **1880732**
(96) 07019169.7 *(96)* 1994 12 16 *(97)* 2008 01 23
(30) 172206, 1993 12 23, US
(54) Parathyroid hormone formulation
(71) NPS Allelix Corp., c/o Blake, Cassels & Graydon LLP 199 Bay Street Suite 2800, Commerce Court West, Toronto, ON M5L 1A9, CA
(72) The designation of the inventor has not yet been filed
(74) Wichmann, Hendrik, Patentanwälte Isenbruck Bösl Hörschler Wichmann Huhn Postfach 86 08 80, 81635 München, DE

(51) **Int.Cl.[7]: A61K 39/116** *(11)* **1880734**
(96) 06076726.6 *(96)* 2000 07 11 *(97)* 2008 01 23
(30) 353617, 1999 07 15, US
(54) Multi-component vaccine to protect against disease caused by haemophilus influenzae and moraxella catarrhalis
(71) Sanofi Pasteur Limited, One Discovery Drive, Swiftwater, Pennsylvania 18370, US
(72) Loosmore, Sheena M., 70 Crawford Rose Drive, Aurora, Ontario L4G 4R4, CA
Yang, Yan-Ping, 8 Hillcrest Avenue Suite 1117, Toronto, Ontario M2N 6Y6, CA
Klein, Michael H., 54 Strathgowan Avenue, Toronto, Ontario M4N 1B9, CA
Sasaki, Ken, Apartment 412 1131 Steeles Avenue West, Toronto, Ontario M2R 3W8, CA
(74) Broughton, Jon Philip, HLBBshaw Merlin House Falconry Court Baker's Lane, Epping, Essex CM16 5DQ, GB

(51) **Int.Cl.[7]: A61K 39/385** A61K 39/39 A61K 39/02 A61K 39/005 A61K 39/116 A61P 31/04 *(11)* **1880735**
(96) 07119247.0 *(96)* 2000 03 17 *(97)* 2008 01 23
(30) 9906437, 1999 03 19, GB
9909077, 1999 04 20, GB
9906437, 1999 03 19, GB
9909077, 1999 04 20, GB
9909466, 1999 04 23, GB
9916677, 1999 07 15, GB
(54) Vaccine
(71) GlaxoSmithKline Biologicals S.A., Rue de l'Institut, 89, 1330 Rixensart, BE
(72) Capiau, Carine, SmithKline Beecham Biologicals s.a. rue de l'Institut 89, 1330 Rixensart, BE
Deschamps, Marguerite, SmithKline Beecham Biologicals s.a. rue de l'Institut 89, 1330 Rixensart, BE
Desmons, Pierre Michel, SmithKline Beecham Biologicals s.a. rue de l'Institut 89, 1330 Rixensart, BE
Laferriere, Craig Antony Joseph, SmithKline Beecham Biologicals s.a. rue de l'Institut 89, 1330 Rixensart, BE
Poolman, Jan, SmithKline Beecham Biologicals s.a. rue de l'Institut 89, 1330 Rixensart, BE
Prieels, Jean-Paul, SmithKline Beecham Biologicals s.a. rue de l'Institut 89, 1330 Rixensart, BE
(74) Lubienski, Michael John, GlaxoSmithKline Corporate Intellectual Property CN925.1 980 Great West Road, Brentford, Middlesex TW8 9GS, GB

(51) **Int.Cl.[7]: A61P 19/10** A61K 31/663 *(11)* **1880744**
(96) 07014362.3 *(96)* 2003 05 02 *(97)* 2008 01 23
(30) 02010136, 2002 05 10, EP
(54) Bisphosphonic acids for the treatment and prevention of osteoporosis
(71) F.HOFFMANN-LA ROCHE AG, Grenzacherstrasse 124, 4070 Basel, CH
(72) Bauss, Frieder, Rottstr. 11, 67141 Neuhofen, DE
Pichler, Bernhard, Boettgerstr. 10a, 68775 Ketsch, DE
Turley, Steven, 35 Oakfields Ave, Knebworth Herts SG3 6NP, GB
(74) Kjellsaa-Berger, Hanny, Grenzacherstrasse 124, 4070 Basel, CH

(51) **Int.Cl.[7]: C07D209/52** C07D209/02 *(11)* **1878720**
(96) 07012485.4 *(96)* 2001 08 31 *(97)* 2008 01 16
(30) 229398 P, 2000 08 31, US
277641 P, 2001 03 21, US
(54) Process for preparing chiral bicycloprolinates as intermediates for the preparation of peptidomimetic protease inhibitors
(71) VERTEX PHARMACEUTICALS INCORPORATED, 130 Waverly Street, Cambridge, MA 02139, US
(72) Babine, Robert Edward, 19 Concetta Way, Franklin, MA 02038, US
Chen, Shu-Hui, 3807 Steeplechase Drive, Carmel, IN 46032, US
Lamar, Jason Eric, 2027 North Bolton Avenue, Indianapolis, IN 46218, US
(74) Cohausz & Florack, Patent- und Rechtsanwälte Bleichstrasse 14, 40211 Düsseldorf, DE

(51) **Int.Cl.[7]: C07D209/52** C07D209/02 *(11)* **1876173**
(96) 07012484.7 *(96)* 2001 08 31 *(97)* 2008 01 09

(30) 229398 P, 2000 08 31, US
277641 P, 2001 03 21, US

(54) Chiral intermediates for the preparation of peptidomimetic protease inhibitors

(71) VERTEX PHARMACEUTICALS INCORPORATED, 130 Waverly Street, Cambridge, MA 02139, US

(72) Babine, Robert Edward, 19 Concetta Way, Franklin, MA 02038, US
Chen, Shu-Hui, 3807 Steeplechase Drive, Carmel, IN 46032, US
Lamar, Jason Eric, 2027 North Bolton Avenue, Indianapolis, IN 46128, US
Snyder, Nancy June, 3830 West 850 North, Lizton, IN 46149, US
Sun, Xicheng, 923 Grays Peak Drive, Superior, CO 80027, US
Tebbe, Mark Joseph, Volksdorfer Weg 32, 22391 Hamburg, DE
Victor, Frantz, 4855 North Tuxedo Street, Indianapolis, IN 46205, US
Wang, May Q., 12345 Moon River Court, Indianapolis, IN 46236, US
YIP, Mai Yee Yvonne, 1441 Badger Drive, Indianapolis, IN 46260, US
Collado, Ivan, C/Santa Barbara 21, 2c, 28220 Madrid, ES
Garcia-Paredes, Cristina, C/Arroyo de la Elipa 1, 4 Drcha, 28017 Madrid, ES
Parker III, Samuel Raymond, 511 Hayfield Court, Doylestown, PA 18901, US
Jin, Ling, 3750 Power Drive, Carmel, IN 46033, US
Duo, Deqi, 5747 Aqua Marine Drive, Carmel, IN 46033, US
Glass, John Irvin, 625 Bryn Mawr Drive, Indianapolis, IN 46260, US

(74) Cohausz & Florack, Patent- und Rechtsanwälte Bleichstrasse 14, 40211 Düsseldorf, DE

---

(51) **Int.Cl.^{7}: C07D215/38** C07D413/12 C07D409/12 C07D401/12 C07D417/12 C07D405/12 A61K 31/4709 *(11)* **1876174**

(96) 07118193.7 *(96)* 2004 07 15
(97) 2008 01 09

(30) 0316915, 2003 07 18, GB

(54) Quinoline and quinazoline derivatives having affinity for 5HT1-type receptors

(71) GLAXO GROUP LIMITED, Glaxo Wellcome House, Berkeley Avenue, Greenford, Middlesex UB6 ONN, GB

(72) Bergauer, Markus, GlaxoSmithKline SpA Via Alessandro Fleming 2, I-37135, Verona, IT
Bertani, Barbara, GlaxoSmithKline SpA Via Alessandro Fleming 2, I-37135, Verona, IT

(74) Sewell, Richard Charles, GlaxoSmithKline Corporate Intellectual Property CN925.1 980 Great West Road, Brentford, Middlesex TW8 9GS, GB

---

(51) **Int.Cl.^{7}: C07D239/42** C07D405/12 C07D409/12 C07D403/06 C07D401/06 A61K 31/505 A61K 31/506 A61P 25/04 *(11)* **1878725**

(96) 07119063.1 *(96)* 2003 08 19
(97) 2008 01 16

(30) 0219501, 2002 08 21, GB
0309326, 2003 04 24, GB

(54) Pyrimidine derivatives and their use as CB2 modulators

(71) GLAXO GROUP LIMITED, Glaxo Wellcome House, Berkeley Avenue, Greenford, Middlesex UB6 0NN, GB

(72) Eatherton, Andrew, John, GlaxoSmithKline (Formerly The Frythe, Welwyn, Hert), New Frontiers Science Park South Third Avenue Harlow, Essex CM19 5AW, GB
Giblin, Gerard, Martin, Paul, GlaxoSmithKline (Formerly The Frythe, Welwyn, Herts), New Frontiers Science Park South Third Avenue Harlow, Essex CM19 5AW, GB
Mitchell, William, Leonard, GlaxoSmithKline (Formerly The Frythe, Welwyn, Herts), New Frontiers Science Park South Third Avenue Harlow, Essex CM19 5AW, GB
Naylor, Alan, GlaxoSmithKline (Formerly Gunnels Wood Road, Stevenage, Herts), New Frontiers Science Park South Third Avenue Harlow, Essex CM19 5AW, GB
Slingsby, Brian, Peter, GlaxoSmithKline (Formerly The Frythe, Welwyn, Herts), New Frontiers Science Park South Third Avenue Harlow, Essex CM19 5AW, GB
Whittington, Andrew, Richard, GlaxoSmithKline Gunnels Wood Road, Stevenage, Hertfordshire SG1 2NY, GB
Green, Richard, Howard, GB
Rawlings, Derek, Anthony, c/o (Formerly The Frythe, Welwyn, Herts), New Frontiers Science Park South Third Avenue Harlow, Essex CM19 5AW, GB

(74) Billson, Siân Catherine, GlaxoSmithKline Corporate Intellectual Property (CN9.25.1) 980 Great West Road, Brentford, Middlesex TW8 9GS, GB

---

(51) **Int.Cl.^{7}: C07D241/08** C07D243/08 C07D245/02 C07D401/12 C07D403/12 C07D405/12 C07D405/14 C07D409/12 C07D409/14 C07D413/12 A61K 31/495 *(11)* **1878728**

(96) 07020439.1 *(96)* 2004 06 21
(97) 2008 01 16

(30) 480303 P, 2003 06 20, US

(54) Derivatives of piperazine and higher homologues thereof for the treatment of inflammation-related disorders

(71) Amgen Inc., One Amgen Center Drive, Thousand Oaks, CA 91320-1799, US

(72) The designation of the inventor has not yet been filed

(74) Grünecker, Kinkeldey, Stockmair & Schwanhäusser Anwaltssozietät, Maximilianstrasse 58, 80538 München, DE

---

(51) **Int.Cl.^{7}: C07D471/10** A01N 43/90 C07D491/10 C07D211/76 C07D211/70 C07D221/00 C07D209/00 C07D317/00 *(11)* **1880996**

(96) 07019400.6 *(96)* 2003 06 04
(97) 2008 01 23

(30) 0213715, 2002 06 14, GB

(54) Spiroindolinepiperidine derivatives

(71) Syngenta Limited, European Regional Centre Priestley Road Surrey Research Park, Guildford Surrey GU2 7YH, GB

Syngenta Participations AG, Schwarzwaldallee 215, 4058 Basel, CH

(72) Hughes, David, John, c/o Syngenta Limited Jealott's Hill International Research Centre Bracknell, Berkshire RG42 6EY, GB
Worthington, Paul, Anthony, c/o Syngenta Limited Jealott's Hill International Research Centre Bracknell, Berkshire RG42 6EY, GB
Russell, Charles, Adam, c/o Syngenta Limited Jealott's Hill International Research Centre Bracknell, Berkshire RG42 6EY, GB
Clarke, Eric, Daniel, c/o Syngenta Limited Jealott's Hill International Research Centre Bracknell, Berkshire RG42 6EY, GB
Peace, James, Edward, c/o Syngenta Limited Jealott's Hill International Research Centre Bracknell, Berkshire RG42 6EY, GB
Ashton, Mark, Richard, c/o Evotec OAI 111 Milton Park Abington, Oxon OX14 4SD, GB
Coulter, Thomas, Stephen, c/o Evotec OAI 111 Milton Park Abington, Oxon OX14 4SD, GB
Roberts, Richard, Spurring, c/o Almirall Prodesfarm Research Centre Cardener 68-74, 08024 Barcelona, ES
Molleyres, Louis-Pierre, c/o Syngenta Crop Protection Schwarzwaldallee 215, 4058 Basel, CH
Cederbaum, Fredrik, c/o Syngenta Crop Protection Schwarzwaldallee 215, 4058 Basel, CH
Cassayre, Jerome, c/o Syngenta Crop Protection Schwarzwaldallee 215, 4058 Basel, CH
Maienfisch, Peter, c/o Syngenta Crop Protection Schwarzwaldallee 215, 4058 Basel, CH

(74) Elliott, Kathryn, Intellectual Property Department Syngenta Limited Jealott's Hill International Research Station PO Box No 3538, Bracknell, Berkshire RG42 6YA, GB

---

(51) **Int.Cl.[7]: C07D515/22**
C07D519/00
A61K 31/495
A61K 31/50
A61P 35/00

(11) **1876180**

(96) 07011035.8

(96) 1999 04 05
(97) 2008 01 09

(30) 80802 P, 1998 04 06, US

(54) Semi-synthetic ecteinascidins

(71) THE BOARD OF TRUSTEES OF THE UNIVERSITY OF ILLINOIS, 349 Administration Building, University of Illinois, 506 South Wright Street, Urbana, Illinois 61801, US

(72) Rinehart, Kenneth Lloyd, 454 Robert Adams Lab. 600 South Matthew Avenue, Urbana 61801-3792 Illinois, US
Morales, Jose J., 454 Robert Adams Lab. 600 South Matthew Avenue, Urbana 61801-3792 Illinois, US

(74) Gurney, Steven, Marks & Clerk 66-68 Hills Road, GB-Cambridge CB2 1LA, GB

---

(51) **Int.Cl.[7]: C07K 14/575**
C07K 7/52
A61K 38/22
A61K 38/12

(11) **1878743**

(96) 07015706.0

(96) 2001 10 19
(97) 2008 01 16

(30) 241896 P, 2000 10 20, US

(54) Urotensin-II agonists and antagonists

(71) The Administrators of The Tulane Educational Fund, 1430 Tulane Avenue, New Orleans Louisiana 70112, US
SOCIETE DE CONSEILS DE RECHERCHES ET D'APPLICATIONS SCIENTIFIQUES S.A.S., 51-53 rue du Docteur Blanche, 75016 Paris, FR

(72) Coy, David H., 1529 Fourth Street, New Orleans LA 70103, US
Rossowski, Wojciech, J., 23 Theresa Avenue, Kenner LA 70065, US
Taylor, John E., 74 Fisk Mill Road, Upton MA 01568, US

(74) Taylor, Kate Laura, Harrison Goddard Foote 106 Micklegate, York YO1 6JX, GB

---

(51) **Int.Cl.[7]: C07K 14/605**
A61K 38/26
A61P 3/04

(11) **1231218**

(96) 01122701.4

(96) 1997 02 27
(97) 2008 01 02

(30) 23096, 1996 03 01, DK
23196, 1996 03 01, DK

(54) An appetite-suppressing peptide, its compositions and use

(71) NOVO NORDISK A/S, Novo Allé, 2880 Bagsvaerd, DK

(72) Thim, Lars, 22 Skiftevej, 2880 Gentofte, DK
Wulff, Birgitte, Schjiellerup, 28 Parkvej, 2830 Virum, DK
Judge, Martin Edward, 22, 4.tv. Vendersgade, 1363 Copenhagen K, DK
Madsen, Ole Dragsbaek, 48 A Kildebakkegards Allé, 2860 Soborg, DK
Holst, Jens Juul, 47B Ellemosevej, 2900 Hellerup, DK

(74) Stephensen, Birgitte Borregaard, c/o Novo Nordisk A/S Corporate Patents Novo Allé, 2880 Bagsvaerd, DK

---

(51) **Int.Cl.[7]: C12Q 1/68**
C12N 15/11

(11) **1873259**

(96) 07014533.9

(96) 2001 11 29
(97) 2008 01 02

(30) 00126325, 2000 12 01, EP
279661 P, 2001 03 30, US

(54) RNA interference is mediated by 21 and 22nt small RNAs

(71) Max-Planck-Gesellschaft zur Förderung der Wissenschaften e.V., Hofgartenstrasse 8, 80539 München, DE
EUROPÄISCHES LABORATORIUM FÜR MOLEKULARBIOLOGIE (EMBL), Meyerhofstrasse 1, D-69117 Heidelberg, DE

(72) Tuschl, Thomas, 504 East 63rd Street, 37R, New York, NY 10021, US
Elbashir, Sayda, 12 Grozier Road, Cambridge, MA 02138, US
Lendeckel, Winfried, Blinde Gasse 52, 37318 Hohengandern, DE
Wilm, Matthias, Landfriedstrasse 1, 69117 Heidelberg, DE
Lührmann, Reinhard, Ewiges Tal 16b, 35041 Marburg-Michelbach, DE

(74) Weiss, Wolfgang, Weickmann & Weickmann Patentanwälte Postfach 86 08 20, 81635 München, DE

---

(51) **Int.Cl.[7]: E05D 15/06**
E05D 15/56

(11) **1035287**

(96) 00500033.6

(96) 2000 03 02
(97) 2008 01 16

(30) 9900462, 1999 03 05, ES

(54) Multi-panel sliding partition

(71) KLEIN IBERICA, S.A., Nena Casas, 20-22, 3o 1a, 08017 Barcelona, ES

(72) Tarrega Lloret, Miguel Angel, Nena Casas, 20-22, 3o 1a, 08017 Barcelona, ES

(74) Davila Baz, Angel, c/o Clarke, Modet & Co., Goya, 11, 28001 Madrid, ES

(51) **Int.Cl.[7]: E21B 31/107** *(11)* **1878869**
(96) 07075922.0 *(96)* 2004 07 21
(97) 2008 01 16
(30) 785081, 2004 02 25, US
(54) A jar for use in a downhole toolstring
(71) Varco I/P, Inc., One BriarLake Plaza, 2000 West Sam Houston Parkway South Suite 1700, Houston, TX 77042, US
(72) Marsh, Brent, 94 Carbery Avenue Southbourne, Bournemouth Dorset BH6 3LQ, GB
(74) Powell, Timothy John, Eric Potter Clarkson LLP Park View House 58 The Ropewalk, Nottingham NG1 5DD, GB

---

(51) **Int.Cl.[7]: H01H 13/83** *(11)* **1881513**
H01H 9/18
H04M 1/72
(96) 07118148.1 *(96)* 2003 10 08
(97) 2008 01 23
(54) Selective keyboard illumination
(71) Research In Motion Limited, 295 Phillip Street, Waterloo, Ontario N2L 3W8, CA
(72) Griffin, Jason T., 14 Deer Ridge Crescent, Kitchener Ontario N2P 2L3, CA
Lazaridis, Mihal, 263 Carrington Place, Waterloo Ontario N2T 2K1, CA
Lowles, Robert, J., 393 Gatestone Blvd., Waterloo Ontario N2T 2J5, CA
(74) Schmit Chretien Schihin & Mahler, Baaderstraße 3, 80469 München, DE

---

(51) **Int.Cl.[7]: H04Q 7/38** *(11)* **1876857**
H04L 29/06
(96) 07118633.2 *(96)* 2004 02 27
(97) 2008 01 09
(54) Method and system for wireless channel selection by a mobile device
(71) Research In Motion Limited, 295 Phillip Street, Waterloo, Ontario N2L 3W8, CA
(72) Buckley, Adrian, 413 Montclair Lane, Tracy, CA 95376, US
Dunk, Craig, 23 Grey Oak Drive, Guelph Ontario N1L 1 P2, CA
Kezys, Vytas, 24 Hackney Court, Ancaster Ontario L9K 1M3, CA
Owen, Russell, 450 Chesapeake Drive, Waterloo Ontario N2K 4B8, CA
(74) Rickard, David John, 26 Mallinson Road, London SW11 1BP, GB

Europos patentai paskelbti pagal Lietuvos Respublikos patentų įstatymo 54 straipsnį

(51) **Int.Cl. *A23C 9/142 (2006.01)***
(11) **1503630**
(13) T
(96) 03725236.8
(96) 2003 05 13
(97) 2005 02 09
(97) 2007 10 24
(86) PCT/FI2003/000366
(86) 2003 05 13
(87) WO 2003/094623
(87) 2003 11 20
(30) 20020907, 2002 05 14, FI
(72) TOSSAVAINEN, Olli, FI
SAHLSTEIN, Janne, FI
(73) Valio Ltd., 00370 Helsinki, FI
(74) Reda ŽABOLIENĖ, 7, Advokatės Redos Žabolienės kontora METIDA, Verslo centras VERTAS, Gynėjų g. 16, LT-01109 Vilnius, LT
(54) Laktozės neturinčio pieno produkto gamybos būdas
Apibrėžties punktai: 8, brėžiniai: 0
(57) 1. Iš esmės be laktozės arba laktozės neturinčio pieno produkto gamybos būdas, b e s i s k i r i a n t i s pakopomis:
a) pieno ultrafiltavimo;
b) UF (ultrafiltravimas) filtrato, gauto iš ultrafiltravimo, nanofltravimo;
c) NF (nanofiltravimas) filtrato, gauto b) pakopoje, koncentracija atvirkštine osmoze,
d) RO (atvirkštinė osmozė) filtrato, gauto c) pakopoje, panaudojimas kaip druskos, pridedamos į UF filtratą;
e) pieno produkto hidrolizės, naudojant laktazę.

2. Būdas pagal 1 punktą, b e s i s k i r i a n t i s kitos druskos pridėjimu į UF filtratą, išskyrus RO filtratą.

3. Būdas pagal 2 punktą, b e s i s k i r i a n t i s kita druska, kuri yra išrūgų druska.

4. Būdas pagal 1 punktą, b e s i s k i r i a n t i s hidrolize, vykstančia 1-36 valandas.

5. Būdas pagal 4 punktą, b e s i s k i r i a n t i s hidrolizės vykdymu 5-70 °C temperatūroje.

6. Būdas pagal bet kurį iš ankstesnių punktų, b e s i s k i r i a n t i s pieno kondensavimu iki pageidaujamo riebalų kiekio ir jo pasterizavimu iki ultrafiltracijos.

7. Būdas pagal bet kurį iš ankstesnių punktų, b e s i s k i r i a n t i s tuo, kad taip pat apima pieno produkto sausos medžiagos kiekio sureguliavimą, pridedant vandens.

8. Būdas pagal bet kurį iš ankstesnių punktų, b e s i s k i r i a n t i s:
a) pieno ultrafiltravimu iki koncentracijos koeficiento 1-4;
b) UF filtrato, gauto iš ultrafiltravimo, nanofiltravimu iki koncentracijos koeficiento 1-6;
c) NF filtrato, gauto b) pakopoje, koncentravimu atvirkštine osmoze iki koncentracijos koeficiento 2-20.

(51) **Int.Cl. *A61K 9/51 (2006.01)***
A61K 38/09 (2006.01)
(11) **1345597**
(13) T
(96) 01995691.1
(96) 2001 12 17
(97) 2003 09 24
(97) 2007 10 03
(86) PCT/EP2001/014877
(86) 2001 12 17
(87) WO 2002/051390
(87) 2002 07 04
(30) 00128555, 2000 12 27, EP
01125742, 2001 10 26, EP
(72) DEL CURTO, Maria Dorly, IT
CHICCO, Daniela, IT
ESPOSITO, Pierandrea, IT
(73) ARES TRADING S.A., 1170 Aubonne, CH
(74) Marija LENKUTIENĖ, 6, Patentinių paslaugų centras, UAB, J. Basanavičiaus g. 11/1, LT-03108 Vilnius, LT
(54) Amfifilinės lipidinės nanodalelės peptidų ir/arba baltymų inkorporavimui
Apibrėžties punktai: 22, brėžiniai: 10
(57) 1. Lipidinės nanodalelės, sudarytos iš vaisto, lipidinio rišiklio ir surfaktanto, b e s i s k i r i a n č i o s tuo, kad minėtas vaistas yra peptidas arba baltymas, o minėtas lipidinis rišiklis savo sudėtyje turi mažiausiai 70% sv./sv. monogliceridų, kai procentinis kiekis yra apskaičiuotas pagal lipidinio rišiklio svorį, o minėtos nanodalelės yra nuo 1 nm iki 3000 nm dydžio ribose.

2. Lipidinės nanodalelės pagal apibrėžties 1 punktą, b e s i s k i r i a n č i o s tuo, kad minėtų monogliceridų kiekis yra tarp 75 ir 99% sv./sv., kai procentinis kiekis yra apskaičiuotas pagal lipidinio rišiklio svorį.

3. Lipidinės nanodalelės pagal apibrėžties 1 arba 2 punktą, b e s i s k i r i a n č i o s tuo, kad minėtos lipidinės nanodalelės taip pat apima ko- surfaktantą.

4. Lipidinės nanodalelės pagal apibrėžties 1 punktą, b e s i s k i r i a n č i o s tuo, kad minėtas vaistas yra baltymas.

5. Lipidinės nanodalelės pagal apibrėžties 1 punktą, b e s i s k i r i a n č i o s tuo, kad minėtas vaistas yra peptidas.

6. Lipidinės nanodalelės pagal apibrėžties 1 punktą, b e s i s k i r i a n č i o s tuo, kad minėtas vaistas yra peptidas, parinktas iš grupės, susidedančios iš LHRH analogų.

7. Lipidinės nanodalelės pagal apibrėžties 6 punktą, b e s i s k i r i a n č i o s tuo, kad minėtas peptidas yra dekapeptidas, veikiantis kaip LHRH antagonistas.

8. Lipidinės nanodalelės pagal apibrėžties 6 arba 7 punktą, b e s i s k i r i a n č i o s tuo, kad minėtas dekapeptidas yra N-Ac-D-2-Nal-D-pClPhe-D-3-Pal-Ser- NicLys-D-NicLys-Leu-Ilys-Pro-D-Ala-NH_2.

9. Lipidinės nanodalelės pagal apibrėžties 6 arba 7 punktą, b e s i s k i r i a n č i o s tuo, kad minėtas dekapeptidas yra cetroreliksas.

10. Lipidinės nanodalelės pagal bet kurį iš ankstesnių apibrėžties punktų, b e s i s k i r i a n č i o s tuo, kad minėtas surfaktantas yra parinktas iš sintetinių fosfolipidų, jų hidrintų darinių ir jų mišinių, sfingolipidų ir glikosfingolipidų, sočiųjų arba nesočiųjų riebalų rūgščių, riebalų alkoholių, polioksietilen-polioksipropileno kopolimerų, etoksilintų riebalų rūgščių bei jų esterių arba eterių, arba derinių iš dviejų ar daugiau minėtų junginių.

11. Lipidinės nanodalelės pagal apibrėžties 10 punktą, b e s i s k i r i a n č i o s tuo, kad minėtas surfaktantas yra dimiristoil-fosfatidil-glicerolis.

12. Lipidinės nanodalelės pagal apibrėžties 3 punktą, b e s i s k i r i a n č i o s tuo, kad minėtas ko-surfaktantas yra parinktas iš grupės, susidedančios iš butanolio, sviesto rūgšties, heksano rūgšties, natrio choliato, natrio taurocholiato arba natrio glikocholiato.

13. Lipidinės nanodalelės pagal bet kurį iš ankstesnių apibrėžties punktų, b e s i s k i r i a n č i o s tuo, kad minėtos nanodalelės taip pat apima kitus farmaciniu požiūriu priimtinus užpildus.

14. Lipidinės nanodalelės pagal apibrėžties 13 punktą, b e s i s k i r i a n č i o s tuo, kad tokie užpildai yra polimerai, turintys bioadhezines arba absorbciją sustiprinančias savybes, ir yra parinkti iš grupės, kurią sudaro akriliniai polimerai, vidutinės grandinės riebalų rūgštys ir polietilenglikoliai.

15. Lipidinės nanodalelės pagal bet kurį iš ankstesnių apibrėžties punktų, skirtos vartoti kaip medikamentas.

16. Farmacinė kompozicija, turinti lipidines nanodaleles pagal bet kurį iš ankstesnių apibrėžties punktų, ir farmaciniu požiūriu priimtiną nešiklį, skiediklį arba užpildą.

17. Lipidinių nanodalelių pagal bet kurį iš apibrėžties 1- 15 punktų gamybos būdas, apimantis arba susidedantis iš tokių etapų:
- vaisto inkorporavimas į lipidinę fazę ir surfaktanto bei pasirinktinai ko- surfaktanto ištirpinimas vandeninėje fazėje, esant kontroliuojamoms kaitinimo sąlygoms
- lipidinės fazės sumaišymas su vandenine faze
- gautos pre-emulsijos paveikimas Aukšto Slėgio Homogenizacija ir
- nano-emulsijos atšaldymas, esant kontroliuojamos temperatūros sąlygoms.

18. Būdas pagal apibrėžties 17 punktą, b e s i s k i r i a n t i s tuo, kad minėti etapai yra atliekami esant pH tarp 1 ir 9.

19. Būdas pagal apibrėžties 17 punktą, b e s i s k i r i a n t i s tuo, kad minėtas lipidinės ir vandeninės fazių sumaišymo etapas yra atliekamas esant temperatūrai nuo 30°C iki 90°C.

20. Būdas pagal apibrėžties 17 punktą, b e s i s k i r i a n t i s tuo, kad minėtas Aukšto Slėgio Homogenizacijos etapas yra atliekamas esant temperatūrai nuo 30°C iki 90°C.

21. Būdas pagal apibrėžties 17 punktą, b e s i s k i r i a n t i s tuo, kad minėtas Aukšto Slėgio Homogenizacijos etapas yra atliekamas esant nuo 50 barų iki 2000 barų slėgiui.

22. Lipidinės nanodalelės, gautos būdu pagal bet kurį apibrėžties 17-21 punktą.

(51) **Int.Cl.** ***A61K 9/70*** ***(2006.01)*** *(11)* **1646328**
A61P 25/36 ***(2006.01)*** *(13)* T
A61K 31/485 *(2006.01)*
(96) 04779186.8
(96) 2004 07 26
(97) 2006 04 19
(97) 2007 10 10
(86) PCT/US2004/024010
(86) 2004 07 26
(87) WO 2005/011579
(87) 2005 02 10
(30) 490407 P, 2003 07 25, US
(72) REIDENBERG, Bruce, E., US
SPYKER, Daniel, A., US
(73) Euro-Celtique S.A., 2330 Luxembourg, LU
(74) Reda ŽABOLIENĖ, 7, Advokatės Redos Žabolienės kontora METIDA, Verslo centras VERTAS, Gynėjų g. 16, LT-01109 Vilnius, LT
(54) Gydymas, skirtas atpratinimui nuo priklausomybės
Apibrėžties punktai: 12, brėžiniai: 0
(57) 1. Buprenorfino veiksmingo kiekio panaudojimas gamybai transderminės dozės formos, skirtos užsisklendimo arba abstinencijos sindromo gydymui, esant priklausomybei nuo vaistų arba opioidų toleravimui pacientams, kuriems reikalingas toks gydymas, kur pacientas yra nėščia moteris.

2. Panaudojimas pagal 1 punktą, kur nėščia moteris yra priklausoma nuo opiato.

3. Panaudojimas pagal 1 ir 2 punktus, kur gydymas apima:
(a) skyrimą minėtam pacientui pirmosios buprenorfino turinčios transderminės dozės formos pirmuoju dozavimo periodu, kuris yra ne ilgesnis, negu maždaug 5 dienos;
(b) skyrimą minėtam pacientui antrosios buprenorfino turinčios transderminės dozės formos antruoju dozavimo periodu, kuris yra ne ilgesnis, negu maždaug 5 dienos, kur antroji dozės forma apima tokią pačią arba didesnę buprenorfino dozę, negu pirmoji dozės forma; ir
(c) skyrimą minėtam pacientui trečiosios buprenorfino turinčios transferminės dozės formos trečiuoju dozavimo periodu mažiausiai 2 dienas, kur trečioji dozės forma apima didesnę buprenorfino dozę, negu antroji dozės forma.

4. Panaudojimas pagal 3 punktą, kur dozavimo režimas išplaukia, remiantis plazmos buprenorfinu, kur vidutinė plazmos buprenorfino koncentracija po trečiosios dozės suvartojimo yra maždaug 800 pg/ml.

5. Panaudojimas pagal 3 punktą, skirtas gamybai rinkinio, apimančio pirmąją, antrąją ir trečiąją transderminės dozės formas, kurios turi buprenorfino kiekius, nurodytus toliau iš eilės sekančioje lentelėje:

Pirmoji (mg)	Antroji (mg)	Trečioji (mg)
5	5	10
5	10	10
5	10	20
10	10	20
10	20	20

6. Panaudojimas pagal 3 punktą, kur gydymas papildomai apima ištęstus sekančio dozavimo

periodus su sekančiomis dozavimo formomis per duotą laiko periodą, kaip reikalinga pacientui, kad pasiektų pageidaujamą palengvėjimą dėl užsisklendimo ir abstinencijos, atsirandančių dėl priklausomybės nuo vaistų arba toleravimo.

7. Panaudojimas pagal 6 punktą, kur sekančios dozės formos apima 10 mg buprenorfino, 20 mg buprenorfino, 30 mg buprenorfino arba 40 mg buprenorfino.

8. Panaudojimas pagal 6 punktą, kur sekančios dozės formos yra pakeičiamos kas 7 dienos.

9. Panaudojimas pagal 6 punktą, dar apimantis sekančias dozės formas, siekiant susilpninti dozę, kai užsisklendimo simptomai išnyksta.

10. Panaudojimas pagal 6 punktą, kur dozavimo režimas išplaukia, remiantis plazmos buprenorfinu, kur vidutinė plazmos buprenorfino koncentracija po trečiosios dozės suvartojimo yra maždaug 800 pg/ml.

11. Panaudojimas pagal 1-10 punktus, kur transderminė dozės forma yra parinkta iš grupės, susidedančios iš vietinio poveikio gelio, losjono, tepalo, transmukozinės sistemos, transmukozinės priemonės ir jonoforezinės įvedimo sistemos.

12. Rinkinys, apimantis pirmąją, antrąją ir trečiąją transdermines dozės formas, kurios turi buprenorfino kiekius, nurodytus toliau iš eilės sekančioje lentelėje:

Pirmoji (mg)	Antroji (mg)	Trečioji (mg)
5	5	10
5	10	10
10	10	20
10	20	20

(51) **Int.Cl. *A61K 9/72* *(2006.01)** (11) **1333819**
A61K 31/5386* *(2006.01) (13) T
(96) 01992567.6
(96) 2001 10 24
(97) 2003 08 13
(97) 2007 09 19
(86) PCT/EP2001/012292
(86) 2001 10 24
(87) WO 2002/036104
(87) 2002 05 10
(30) 10054036, 2000 10 31, DE
(72) NIKLAUS-HUMKE, Barbara, DE
SCHMELZER, Christel, DE
BARTH, Petra, DE
DRECHSEL, Karin, DE
(73) Boehringer Ingelheim Pharma GmbH & Co. KG, 55216 Ingelheim am Rhein, DE
(74) Reda ŽABOLIENĖ, 7, Advokatės Redos Žabolienės kontora METIDA, Verslo centras VERTAS, Gynėjų g. 16, LT-01109 Vilnius, LT
(54) Inhaliacinio tirpalo kompozicija, apimanti tiotropiumo druską
Apibrėžties punktai: 19, brėžiniai: 1
(57) 1. Propelento neturintis farmacinis preparatas, skirtas vartoti inhaliacijos būdu, apimantis:
- tiotropiumo druską, kaip aktyvią medžiagą, kurios koncentracija, paremta tiotropiumu, yra tarp 0,0005 ir 5 masės %,
- vandenį kaip tokį arba vandens/etanolio mišinį, kaip aktyvios medžiagos tirpiklį,
- rūgštį tam, kad pasiekti pH tarp 2,0 ir 3,1,
- farmakologiškai priimtiną konservantą,
- pasirinktinai edeto rūgštį arba edeto rūgšties druską didesniu negu 0 iki 25 mg/100 ml kiekiu,
- pasirinktinai farmakologiškai priimtiną kompleksodaros agentą ir/arba stabilizatorių ir/arba farmakologiškai priimtiną bendratirpiklį ir/arba kitus farmakologiškai priimtinus adjuvantus ir priedus kartu su konservantais.

2. Farmacinis preparatas pagal 1 punktą, b e s i s k i r i a n t i s tuo, kad tiotropiumo druska yra chloridas, bromidas, jodidas, metansulfonatas, paratoluensulfonatas arba metilsulfatas.

3. Farmacinis preparatas pagal 1 punktą, b e s i s k i r i a n t i s tuo, kad aktyvioji medžiaga yra tiotropiumo bromidas.

4. Farmacinis preparatas pagal 1 punktą, b e s i s k i r i a n t i s tuo, kad aktyvioji medžiaga yra tiotropiumo bromido monohidratas.

5. Farmacinis preparatas pagal vieną iš 1–4 punktų, b e s i s k i r i a n t i s tuo, kad tirpiklis yra vanduo kaip toks.

6. Farmacinis preparatas pagal vieną iš 1–4 punktų, b e s i s k i r i a n t i s tuo, kad tirpiklis yra vandens/etanolio mišinys geriau su iki 70 tūrio % etanolio, dar geriau iki 60 tūrio % etanolio ir geriausiai iki 30 tūrio % etanolio.

7. Farmacinis preparatas pagal vieną iš 1–6 punktų, b e s i s k i r i a n t i s tuo, kad jis neturi kompleksodaros agento.

8. Farmacinis preparatas pagal vieną iš 1–7 punktų, b e s i s k i r i a n t i s tuo, kad jis neturi stabilizatoriaus.

9. Farmacinis preparatas pagal vieną iš 1–6 punktų, b e s i s k i r i a n t i s tuo, kad edeto rūgšties druskos kiekis yra nuo 5 iki mažiau negu 10 mg/100 ml.

10. Farmacinis preparatas pagal vieną iš 1–6 punktų, b e s i s k i r i a n t i s tuo, kad edeto rūgšties druskos kiekis yra nuo 10 iki 25 mg/100 ml.

11. Farmacinis preparatas pagal 1–6 arba 9–10 punktus, b e s i s k i r i a n t i s tuo, kad edeto druska yra natrio edetatas.

12. Farmacinis preparatas pagal vieną iš 1–11 punktų, b e s i s k i r i a n t i s tuo, kad pH yra tarp 2,5 ir 3,1, geriau tarp 2,7 ir 3,1 ir geriausiai tarp 2,7 ir 3,0.

13. Farmacinis preparatas pagal bet kurį iš 1–12 punktų, b e s i s k i r i a n t i s tuo, kad koncentracija tiotropiumo pagrindu yra tarp 0,001 ir 3 masės % , geriau nuo 0,0005 iki 0,5 masės %, ypatingai gerai nuo 0,0005 iki 0,25 masės % ir ypatingai gerai nuo 0,01 iki 0,1 masės %.

14. Farmacinis preparatas pagal bet kurį iš 1–13 punktų, b e s i s k i r i a n t i s tuo, kad preparatas turi benzalkonio chlorido, kaip konservanto.

15. Farmacinis preparatas pagal vieną iš 1–14 punktų, b e s i s k i r i a n t i s tuo, kad

farmakologiškai priimtini adjuvantai ir priedai yra naudojami kartu su konservantu.

16. Farmacinis preparatas pagal 15 punktą, b e s i s k i r i a n t i s tuo, kad preparatas, kaip adjuvantą, apima antioksidantą.

17. Farmacinis preparatas pagal vieną iš 1–16 punktų, b e s i s k i r i a n t i s tuo, kad bendratirpikliai ir/arba farmakologiškai priimtini adjuvantai ir priedai yra naudojami be konservantų.

18. Farmacinio preparato pagal vieną iš 1–17 punktų panaudojimas gamybai vaisto, skirto astmos ir/arba COPD gydymui.

19. Farmacinio preparato pagal vieną iš 1–17 punktų gavimo būdas, maišant atskirus komponentus.

(51) **Int.Cl.** ***A61K 31/4045*** ***(2006.01)***
C07D 209/16 ***(2006.01)***
A61P 25/18 ***(2006.01)***
A61P 25/28 ***(2006.01)***
C07D 403/12 ***(2006.01)***
C07D 401/12 ***(2006.01)***
A61K 31/4406 ***(2006.01)***
A61K 31/4409 ***(2006.01)***
A61K 31/506 ***(2006.01)***
A61K 31/4402 ***(2006.01)***
C07C 217/54 ***(2006.01)***
C07C 323/01 ***(2006.01)***
C07C 317/14 ***(2006.01)***
C07D 213/64 ***(2006.01)***
C07D 277/34 ***(2006.01)***
C07D 239/34 ***(2006.01)***
C07D 233/24 ***(2006.01)***
C07D 333/20 ***(2006.01)***
C07D 307/91 ***(2006.01)***
C07D 209/14 ***(2006.01)***

(11) **1379239**
(13) T

(96) 02731094.5
(96) 2002 03 15
(97) 2004 01 14
(97) 2007 09 12
(86) PCT/US2002/005115
(86) 2002 03 15
(87) WO 2002/078693
(87) 2002 10 10
(30) 279928 P, 2001 03 29, US
329449 P, 2001 10 15, US

(72) CHEN, Zhaogen, US
COHEN, Michael, Philip, US
FISHER, Matthew, Joseph, US
GIETHLEN, Bruno, Prestwick Chemical, Inc., FR
GILLIG, James, Ronald, US
MCCOWAN, Jefferson, Ray, US
MILLER, Shawn, Christopher, US
SCHAUS, John, Mehnert, US
(73) ELI LILLY AND COMPANY, Indianapolis, Indiana 46285, US
(74) Liudmila GERASIMOVIČ, 9, IĮ “Liudmila Gerasimovič, Patentinis patikėtinis”, Vingrių g. 13-42, LT-01141 Vilnius, LT

(54) N-(2-ariletil)benzilaminai kaip 5-HT6 receptoriaus antagonistai
Apibrėžties punktai: 33, brėžiniai: 0

(57) 1. Junginys, kurio formulė

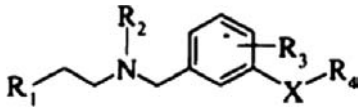

formulė I

kurioje
X yra pasirinktas iš grupės, susidedančios iš –O-, -NH-, -S-, - SO_2-, -CH_2-, -CH(F)-, -CH(OH)- ir -C(O)-;
R_1 yra pasirinktas iš grupės, susidedančios iš nebūtinai turinčio pakaitų fenilo, nebūtinai turinčio pakaitų naftilo, nebūtinai turinčio pakaitų 5-6 narių monociklinio aromatinio heterociklo, turinčio vieną heteroatomą, pasirinktą iš grupės, susidedančios iš azoto, deguonies ir sieros, ir kur 5-6 narių monociklinis aromatinis heterociklas nebūtinai yra benzokondensuotas;
R_2 yra pasirinktas iš grupės, susidedančios iš vandenilio ir C_1-C_3-alkilo;
R_3 yra pasirinktas iš grupės, susidedančios iš vandenilio, fluoro ir metilo;
R_4 yra pasirinktas iš grupės, susidedančios iš vandenilio, alilo, C_2-C_4-alkilo, fluorinto C_2-C_4-alkilo, nebūtinai turinčio pakaitų fenilo, nebūtinai turinčio pakaitų fenilsulfonilo, nebūtinai turinčio pakaitų benzilo, ir nebūtinai turinčio pakaitų 5-6 narių monociklinio aromatinio heterociklo, turinčio vieną arba du heteroatomus, pasirinktus iš grupės, susidedančios iš azoto, deguonies ir sieros, su išlyga, kad R_4 nėra nebūtinai turintis pakaitų fenilsulfonilas, kai X yra -SO_2-, -CH_2-, -CH(F)-, -CH(OH)- arba -C(O)-;
kur
"nebūtinai turintis pakaitų fenilas" reiškia radikalą, kurio formulė

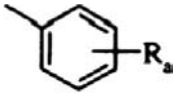

kur R_a yra 1-3 grupės nepriklausomai pasirinktos iš grupės, susidedančios iš vandenilio, hidroksi, C_1-C_4-alkilo, C_1- C_4-alkoksi, halogeno, benziloksi, karboksi, C_1-C_4-alkoksikarbonilo, amido, N-(C_1-C_4-alkil)amido, sulfonilamido, ciano, trifluormetilo, trifluormetoksi, nitro ir fenilo, neturinčio pakaitų arba turinčio C_1-C_4-alkilo, C_1-C_4-alkoksi, halogeno, ciano arba trifluormetilo pakaitų;
"nebūtinai turintis pakaitų naftilas" reiškia radikalą, kurio formulė

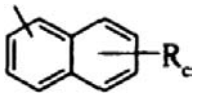

kur R_c yra 1-2 grupės nepriklausomai pasirinktos iš grupės, susidedančios iš vandenilio, C_1-C_4-alkilo, C_1-C_4- alkoksi, halogeno, ciano, trifluormetilo ir nitro;
"nebūtinai turintis pakaitų 5-6 narių monociklinis aromatinis heterociklas, turintis vieną heteroatomą, pasirinktą iš grupės, susidedančios iš azoto, deguonies ir sieros, ir kur 5-6 narių monociklinis aromatinis heterociklas nebūtinai yra benzokondensuotas" reiškia radikalus formulių

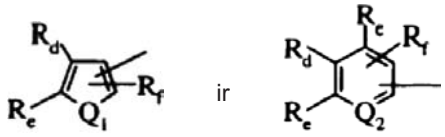

kur Q_1 yra pasirinktas iš grupės, susidedančios iš -O-, -S- ir - NR_g-, kur R_g yra pasirinktas iš grupės, susidedančios iš vandenilio, C_1-C_4-alkilo; ir Q_2 yra -N=, R_d , kiekvienas R_e ir R_f, kiekvienas nepriklausomai, yra pasirinktas iš grupės, susidedančios iš vandenilio, C_1-C_4-alkilo, C_1-C_4- alkoksi, halogeno, ciano ir trifluormetilo arba R_d ir R_e (arba vienas iš R_e) yra paimti kartu su atomais, prie kurių jie yra prijungti, sudarydami benzo žiedą, kur benzo žiedas neturi pakaitų arba turi 1-4 pakaitus, nepriklausomai pasirinktus iš grupės, susidedančios iš vandenilio, hidroksi, C_1- C_4-alkilo, C_1-C_4-alkoksi, trifluormetoksi, 2,2,2-trifluoretoksi, trifluormetilo, halogeno, karboksi, C_1-C_4-alkoksikarbonilo, amido, N-(C_1-C_4- alkil)amido, amino, (C_1-C_4-alkil)amino, acilamino, kur acilo grupė yra pasirinkta iš grupės, susidedančios iš C_1-C_4-alkilo ir fenilo; ciano, nitro, sulfonilamido, fenilo, neturinčio pakaitų arba turinčio pakaitais C_1- C_4-alkilą, C_1-C_4-alkoksi, halogeną, ciano arba trifluormetilą; fenoksi, benziloksi, -$NHS(O)_2R_h$, kur R_h yra pasirinktas iš grupės, susidedančios iš C_1-C_4-alkilo ir fenilo; ir $S(O)_pR_i$, kur p yra 0, 1 arba 2 ir R_i yra pasirinktas iš grupės, susidedančios iš C_1-C_4-alkilo ir fenilo, neturinčio pakaitų arba turinčio pakaitais C_1-C_4-alkilą, C_1- C_4-alkoksi, halogeną, ciano arba trifluormetilą; ir R_f yra pasirinktas iš grupės, susidedančios iš vandenilio, C_1-C_4-alkilo, C_1-C_4-alkoksi, trifluormetilo, ir halogeno;
"nebūtinai turintis pakaitų 5-6 narių monociklinis aromatinis heterociklas, turintis vieną arba du heteroatomus, pasirinktus iš grupės, susidedančios iš azoto, deguonies ir sieros, reiškia radikalus formulių

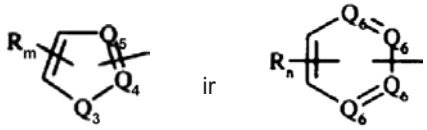

kur Q_3 yra pasirinktas iš grupės, susidedančios iš -O-, -S- ir - $NR_{g'}$-, kur $R_{g'}$ yra pasirinktas iš grupės, susidedančios iš vandenilio ir C_1-C_4-alkilo; ir Q_4 ir Q_5 yra -CR_m, kur kiekvienas R_m yra nepriklausomai pasirinktas iš grupės, susidedančios iš vandenilio, C_1-C_4-alkilo, halogeno ir trifluormetilo arba vienas arba abu iš Q_4 ir Q_5 yra -N=; ir kur vienas arba du iš Q_6 yra -N=, kai kiti yra –CR_n; kur kiekvienas R_n yra nepriklausomai pasirinktas iš grupės, susidedančios iš vandenilio, C_1-C_4-alkilo, C_1- C_4-alkoksi, halogeno, ciano, nitro ir trifluormetilo;
"nebūtinai turintis pakaitų fenilsulfonilas" reiškia radikalą formulės

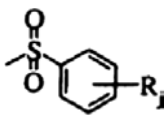

kur R_j yra 1-3 grupės, nepriklausomai pasirinktos iš grupės, susidedančios iš vandenilio, C_1-C_4-alkilo, C_1-C_4- alkoksi, halogeno, ciano, trifluormetilo, nitro ir fenilo;

"nebūtinai turintis pakaitų benzilas" reiškia radikalą formulės

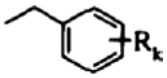

kur R_k yra 1-3 grupės, nepriklausomai pasirinktos iš grupės, susidedančios iš vandenilio, C_1-C_4-alkilo, C_1-C_4- alkoksi, ciano, nitro, trifluormetilo ir halogeno; ir farmaciniu požiūriu priimtinos jo druskos; kitos nei 3-etoksibenzil-[2-(4- etoksifenil)etil]aminas, 3-etoksibenzil-[2-(3-etoksifenil)etil]aminas, 3-etoksibenzil-[2-(2-etoksifenil)etil]aminas ir N-[2-(3,4-dimetiletoksifenil)etil]-3-fenoksibenzilaminas.

2. Junginys pagal 1 punktą, kuriame X yra pasirinktas iš grupės, susidedančios iš -O- ir –NH-.

3. Junginys pagal 2 punktą, kuriame X yra -O-.

4. Junginys pagal bet kurį vieną iš 1-3 punktų, kuriame R_3 yra vandenilis.

5. Junginys pagal 4 punktą, kuriame R_4 yra pasirinktas iš grupės, susidedančios iš fluorinto C_2-C_4-alkilo ir nebūtinai turinčio pakaitų fenilo.

6. Junginys pagal 5 punktą, kuriame R_1 yra pasirinktas iš grupės, susidedančios iš nebūtinai turinčio pakaitų fenilo ir nebūtinai turinčio pakaitų 5-6 narių monociklinio aromatinio heterociklo, turinčio vieną heteroatomą, pasirinktą iš grupės, susidedančios iš azoto, deguonies ir sieros ir kur 5-6 narių monociklinis aromatinis heterociklas nebūtinai yra benzokondensuotas.

7. Junginys pagal 6 punktą, kuriame R_1 yra nebūtinai turintis pakaitų fenilas.

8. Junginys pagal 6 punktą, kuriame R_1 yra nebūtinai turintis pakaitų 5-6 narių monociklinis aromatinis heterociklas, turintis vieną heteroatomą, pasirinktą iš grupės, susidedančios iš azoto, deguonies ir sieros ir kur 5-6 narių monociklinis aromatinis heterociklas nebūtinai yra benzokondensuotas.

9. Junginys pagal 8 punktą, kuriame benzokondensuotas 5-6 narių monociklinis aromatinis heterociklas nebūtinai yra turintis pakaitų indol-3-ilas.

10. Junginys pagal bet kurį vieną iš 7-9 punktų, kuriame R_4 yra nebūtinai turintis pakaitų fenilas.

11. Junginys pagal bet kurį vieną iš 7-9 punktų, kuriame R_4 yra fluorintas C_2-C_4-alkilas.

12. Junginys pagal 1 punktą, kur junginys yra N-(2-(6-fluor-1H-indol-3-il)etil)-3-(2,2,3,3- tetrafluor-propoksi)benzilaminas.

13. Junginys pagal 1 punktą, kur junginys yra N-(2-(6-fluor-1H-indol-3-il)etil)-3-(2,2,3,3- tetrafluor-propoksi)benzilamino hidrochloridas.

14. Farmacinė kompozicija, apimanti junginį pagal bet kurį vieną iš 1-13 punktų ir farmaciniu požiūriu priimtiną skiediklį.

15. Junginys pagal bet kurį vieną iš 1-13 punktų, skirtas naudoti terapijoje.

16. Junginio pagal bet kurį vieną iš 1-13 punktų panaudojimas gaminant vaistą, skirtą sutrikimo,

pasirinkto iš grupės, susidedančios iš pažinimo sutrikimo, šizofrenijos, baimės ir Alzhaimerio ligos, gydymui.

17. Junginio pagal bet kurį vieną iš 1-13 punktų panaudojimas gaminant vaistą, skirtą pažinimo sutrikimų gydymui.

18. Junginio pagal bet kurį vieną iš 1-13 punktų panaudojimas gaminant vaistą, skirtą atminties sutrikimų gydymui.

19. Junginio pagal bet kurį vieną iš 1-13 punktų panaudojimas gaminant vaistą, skirtą psichozės gydymui.

20. Junginio pagal bet kurį vieną iš 1-13 punktų panaudojimas gaminant vaistą, skirtą šizofrenijos gydymui.

21. Junginio pagal bet kurį vieną iš 1-13 punktų panaudojimas gaminant vaistą, skirtą baimės gydymui.

22. Junginys, kurio formulė

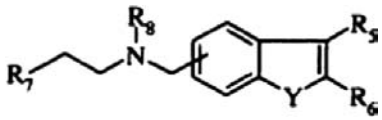

formulė II

kurioje
Y yra pasirinktas iš grupės, susidedančios iš O, NH ir NR_9, kur R_9 yra pasirinktas iš grupės, susidedančios iš C_1- C_3-alkilo ir nebūtinai turinčio pakaitų fenilo;
R_5 ir R_6 yra vandenilis arba paimti kartu su atomais, prie kurių jie yra prijungti, sudaro benzo žiedą, su išlyga, kad R_5 ir R_6 yra vandenilis , kai Y yra NR_9;
R_7 yra pasirinktas iš grupės, susidedančios iš nebūtinai turinčio pakaitų fenilo, nebūtinai turinčio pakaitų naftilo, nebūtinai turinčio pakaitų 5-6 narių monociklinio aromatinio heterociklo, turinčio vieną heteroatomą, pasirinktą iš grupės, susidedančios iš azoto, deguonies ir sieros, ir kur 5-6 narių monociklinis aromatinis heterociklas nebūtinai yra benzokondensuotas;
R_8 yra pasirinktas iš grupės, susidedančios iš vandenilio ir C_1-C_3-alkilo;
kur
"nebūtinai turintis pakaitų fenilas" reiškia radikalą formulės

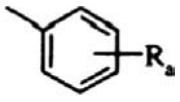

kur R_a yra 1-3 grupės nepriklausomai pasirinktos iš grupės, susidedančios iš vandenilio, hidroksi, C_1-C_4-alkilo, C_1- C_4-alkoksi, halogeno, benziloksi, karboksi, C_1-C_4-alkoksikarbonilo, amido, N-(C_1-C_4-alkil)amido, sulfonilamido, ciano, trifluormetilo, trifluormetoksi, nitro ir fenilo, neturinčio pakaitų arba turinčio pakaitais C_1-C_4- alkilą, C_1-C_4-alkoksi, halogeną, ciano arba trifluormetilą;
"nebūtinai turintis pakaitų naftilas" reiškia radikalą, kurio formulė

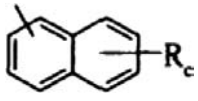

kur R_c yra 1-2 grupės nepriklausomai pasirinktos iš grupės, susidedančios iš vandenilio, C_1-C_4-alkilo, C_1-C_4- alkoksi, halogeno, ciano, trifluormetilo ir nitro;
"nebūtinai turintis pakaitų 5-6 narių monociklinis aromatinis heterociklas, turintis vieną heteroatomą, pasirinktą iš grupės, susidedančios iš azoto, deguonies ir sieros, ir kur 5-6 narių monociklinis aromatinis heterociklas nebūtinai yra benzokondensuotas" reiškia radikalus formulių

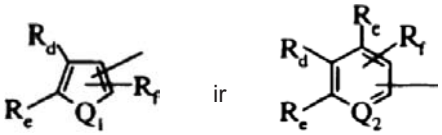

kur Q_1 yra pasirinktas iš grupės, susidedančios iš -O-, -S- ir - NR_g-, kur R_g yra pasirinktas iš grupės, susidedančios iš vandenilio, C_1-C_4-alkilo; ir
Q_2 yra -N=, R_d , kiekvienas R_e ir R_f, kiekvienas nepriklausomai, yra pasirinktas iš grupės, susidedančios iš vandenilio, C_1-C_4-alkilo, C_1-C_4- alkoksi, halogeno, ciano ir trifluormetilo, arba R_d ir R_e (arba vienas iš R_e), paimti kartu su atomais, prie kurių jie yra prijungti, sudaro benzo žiedą, kur benzo žiedas neturi pakaitų arba turi 1-4 pakaitus, nepriklausomai pasirinktus iš grupės, susidedančios iš vandenilio, hidroksi, C_1-C_4-alkilo, C_1-C_4-alkoksi, trifluormetoksi, 2,2,2-trifluoretoksi, trifluormetilo, halogeno, karboksi, C_1-C_4-alkoksikarbonilo, amido, N-(C_1-C_4-alkil)amido, amino, (C_1-C_4-alkil)amino, acilamino, kur acilo grupė yra pasirinkta iš grupės, susidedančios iš C_1-C_4-alkilo ir fenilo; ciano, nitro, sulfonilamido, fenilo, neturinčio pakaitų arba turinčio pakaitais C_1- C_4-alkilą, C_1-C_4-alkoksi, halogeną, ciano arba trifluormetilą; fenoksi, benziloksi, -$NHS(O)_2R_h$, kur R_h yra pasirinktas iš grupės, susidedančios iš C_1-C_4-alkilo ir fenilo; ir $S(O)_pR_i$, kur p yra 0, 1 arba 2 ir R_i yra pasirinktas iš grupės, susidedančios iš C_1-C_4-alkilo ir fenilo, neturinčio pakaitų arba turinčio pakaitais C_1-C_4-alkilą, C_1- C_4-alkoksi, halogeną, ciano arba trifluormetilą; ir R_f yra pasirinktas iš grupės, susidedančios iš vandenilio, C_1-C_4-alkilo, C_1-C_4-alkoksi, trifluormetilo, ir halogeno;
ir farmaciniu požiūriu priimtinos jo druskos.

23. Junginys pagal 22 punktą, kuriame fragmentas

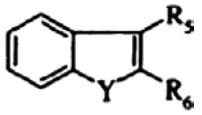

yra prijungtas arba 4-oje padėtyje arba 6-oje padėtyje.

24. Junginys pagal 22 arba 23 punktą, kur Y yra O.

25. Junginys pagal 22 arba 23 punktą, kur Y yra NH.

26. Junginys pagal 22 arba 23 punktą, kur Y yra NR_9.

27. Junginys pagal bet kurį vieną iš 22-26 punktų, kur R_5 ir R_6 paimti kartu su atomais, prie kurių jie yra prijungti, sudaro fenilo žiedą.

28. Junginys pagal 23 punktą, kur R_5 ir R_6 yra vandenilis.

29. Junginys pagal bet kurį vieną iš 22 - 28 punktų, kur R_7 yra pasirinktas iš grupės, susidedančios iš nebūtinai turinčio pakaitų fenilo ir nebūtinai turinčio

pakaitų 5-6 narių monociklinio aromatinio heterociklo, turinčio vieną heteroatomą, pasirinktą iš grupės, susidedančios iš azoto, deguonies ir sieros ir kur 5-6 narių monociklinis aromatinis heterociklas nebūtinai yra benzokondensuotas.

30. Junginys pagal 29 punktą, kuriame nebūtinai benzokondensuotas 5-6 narių monociklinis aromatinis heterociklas yra nebūtinai turintis pakaitų indol-3-ilas.

31. Farmacinė kompozicija, apimanti junginį pagal bet kurį vieną iš 22-30 punktų ir farmaciniu požiūriu priimtiną skiediklį.

32. Junginys pagal bet kurį vieną iš 22-30 punktų, skirtas naudoti terapijoje.

33. Junginio pagal bet kurį vieną iš 22-30 punktų panaudojimas gaminant vaistą, skirtą sutrikimo, pasirinkto iš grupės, susidedančios iš pažinimo sutrikimo, šizofrenijos, baimės ir Alzhaimerio ligos, gydymui.

(51) **Int.Cl. *A61K 31/436* *(2006.01)*** (11) **1297835**
A61P 35/00* *(2006.01) (13) T
C07D 491/04* *(2006.01)
(96) 02291862.7
(96) 2002 07 24
(97) 2003 04 02
(97) 2007 09 19
(30) 0109910, 2001 07 25, FR
(72) Koch, Michel, FR
Tillequin, Francois, FR
Michel, Sylvie, FR
Seguin, Elisabeth, FR
El Omri, Abdelhakim, FR
Hickman, John, FR
Pierre, Alain, FR
Pfeiffer, Bruno, FR
Renard, Pierre, FR
(73) Les Laboratoires Servier, 92415 Courbevoie Cédex, FR
(74) Reda ŽABOLIENĖ, 7, Advokatės Redos Žabolienės kontora METIDA, Verslo centras VERTAS, Gynėjų g. 16, LT-01109 Vilnius, LT
(54) Benzo[b]pirano[3,2-h]akridin-7-ono dariniai, jų gavimo būdas ir jų farmacinės ko)mpozicijos
Apibrėžties punktai: 13, brėžiniai: 0

(57) 1. Junginiai, kurių formulė (I):

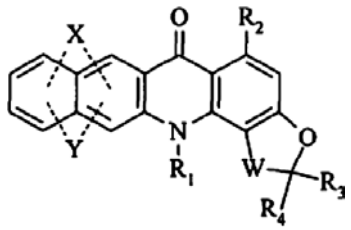

(I),

kurioje:
X ir Y, kurios gali būt vienodos arba skirtingos, kiekviena, nepriklausomai viena nuo kitos, reiškia grupę, parinktą iš:
vandenilio ir halogeno atomų,
merkapto grupės, ciano grupės, nitro grupės, linijinio arba šakoto (C_1-C_6)alkilo, linijinio arba šakoto (C_1-C_6)- trihalogenalkilo ir linijinio arba šakoto trihalogen-(C_1-C_6)alk-karbonilamino grupių, grupių, kurių formulės: -ORa, -NRaRb, -NRa-C(O)-T_1, -O-C(O)- T_1, -O-T_2-NRaRb, -O-T_2-ORa, -NRa-T_2-NRaRb, -NRa- T_2-ORa ir -NRa-T_2-CO_2Ra, kur:
Ra reiškia grupę, parinktą iš vandenilio atomo ir linijinės arba šakotos (C_1-C_6)alkilo grupės, arilo grupės ir aril-(C_1- C_6)alkilo grupės, kur alkilo liekana yra linijinė arba šakota,
Rb reiškia grupę, parinktą iš vandenilio atomo ir linijinės arba šakotos (C_1-C_6)alkilo grupės, arilo grupės ir aril-(C_1- C_6)alkilo grupės, kur alkilo liekana yra linijinė arba šakota,
arba
Ra+Rb, kartu su jas pernešančiu azoto atomu, sudaro monociklinį 5- arba 6- narį heterociklą, pasirinktinai ciklinėje sistemoje turintį antrą heteroatomą, parinktą iš deguonies arba azoto,
T_1 reiškia grupę, parinktą iš linijinio arba šakoto (C_1-C_6)alkilo, linijinio arba šakoto (C_2-C_6)alkenilo, arilo, aril-(C_1-C_6)alkilo (kuriame alkilo liekana yra linijinė arba šakota) ir linijinio arba šakoto (C_1-C_6)alkileno grandinės, pakeistos grupe, p arinkta iš -ORa ir -NRaRb, kurioje Ra ir Rb yra tokios, kaip apibūdinta aukščiau,
T_2 reiškia linijinę arba šakotą (C_1- C_6)alkileno grandinę,
-arba X ir Y, kai jos yra gretimose padėtyse, kartu sudaro metilendioksi grupę arba etilendioksi grupę, suprantant, kad X ir Y pakaitai gali būti bet kuriame iš dviejų gretimų benzeno žiedų,
R_1 reiškia vandenilio atomą arba linijinę arba šakotą (C_1-C_6)alkilo grupę,
R_2 reiškia grupę, parinktą iš vandenilio atomo ir linijinės arba šakotos (C_1-C_6)alkilo, -ORa, -NRaRb, -NRa-C(O)- T_1, -O-C(O)-T_1, -O-T_2-NRaRb, -O-T_2-ORa, -NRa- T_2-NRaRb, -NRa-T_2-ORa ir -NRa-T_2-CO_2Ra grupių, kur Ra, Rb, T_1 ir T_2 yra tokios, kaip apibūdinta aukščiau,
R_3, R_4, kurios gali būti vienodos arba skirtingos, reiškia, nepriklausomai viena nuo kitos, vandenilio atomą arba linijinę arba šakotą (C_1-C_6)alkilo grupę,
W reiškia grupę, kurios formulė -CH(R_5)-CH(R_6)-, kurioje:
R_5 ir/arba R_6 reiškia grupę, parinktą iš - W_1-C(W_2)-W_3-T_1, -W_1-S(O)$_n$- W_3-T_1 ir -W_1-S(O)$_n$-T_1, kur:
W_1 reiškia deguonies arba sieros atomą arba azoto atomą, pakeistą vandenilio atomu, arba linijine arba šakota (C_1-C_6)alkilo grupe, arilo grupe arba aril-(C_1-C_6)alkilo grupe, kurioje alkilo liekana yra linijinė arba šakota,
W_2 reiškia deguonies atomą arba sieros atomą,
W_3 reiškia deguonies arba sieros atomą arba azoto atomą, pakeistą vandenilio atomu arba linijine arba šakota (C_1-C_6)alkilo grupe, arilo grupe arba aril-(C_1-C_6)alkilo grupe, kurioje alkilo liekana yra linijinė arba šakota, jungtį, kai T_1 reiškia (C_4)alkenilo grupę,
T_1 yra tokia, kaip apibūdinta aukščiau,
n reiškia sveiką skaičių, parinktą iš 1 ir 2,
ir tuo atveju, kai tik viena ir dviejų R_5 ir R_6 grupių reiškia grupę, kaip apibūdinta aukščiau, tada kita iš minėtų R_5 arba R_6 grupių reiškia grupę, parinktą iš vandenilio atomo, hidroksi grupės, linijinės arba šakotos (C_1-C_6)alkoksi grupės, linijinės arba šakotos (C_1- C_6)alkil-karboniloksi grupės, arilkarboniloksi

grupės, aril-(C_1- C_6)alkil-karboniloksi grupės (kurioje alkilo liekana yra linijinė arba šakota) ir amino grupės, pasirinktinai pakeistos viena arba dviem, identiškomis arba skirtingomis linijinėmis arba šakotomis (C_1-C_6)alkilo grupėmis,
jų enantiomerai, diastereoizomerai ir N-oksidai ir jų adityvinės druskos su farmaciškai priimtina rūgštimi arba baze,
suprantant, kad arilas reiškia fenilo arba naftilo grupę, pasirinktinai turinčią vieną arba kelis identiškus arba skirtingus pakaitus, parinktus iš hidroksi grupės, halogeno, karboksi grupės, nitro grupės, amino grupės, linijinės arba šakotos (C_1-C_6)alkilamino grupės, di(C_1-C_6)alkilamino grupės, kur kiekviena alkilo liekana gali būti linijinė arba šakota, linijinės arba šakotos (C_1-C_6)alkoksi grupės, linijinės arba šakotos (C_1-C_6)acilo grupės ir linijinės arba šakotos (C_1-C_6)alkil-karboniloksi grupės, ir izomerai suprantami kaip apimantys optinius izomerus.

2. (I) formulės junginiai pagal 1 punktą, b e s i s k i r i a n t y s tuo, kad R_5 ir R_6 yra identiškos ir kiekviena reiškia grupę, kurios formulė
- W_1-C(W_2)-W_3-T_1 arba -W_1-S(O)$_n$- T_1, kur W_1, W_2, W_3, T_1 ir n yra tokie, kaip apibūdinta (I) formulėje, jų enantiomerai, diastereoizomerai ir N-oksidai ir jų adityvinės druskos su farmaciškai priimtina rūgštimi arba baze.

3. (I) formulės junginiai pagal bet kurį 1 punktą arba 2 punktą, b e s i s k i r i a n t y s tuo, kad R_5 ir R_6 yra identiškos ir kiekviena reiškia grupę, kurios formulė -W_1-C(W_2)-W_3-T_1, kur W_1 reiškia deguonies atomą, W_2 reiškia deguonies atomą, W_3 reiškia azoto tomą, pakeistą vandenilio atomu arba linijine arba šakota (C_1-C_6)alkilo grupe, arilo grupe arba aril-(C_1- C_6)alkilo grupe, kurioje alkilo liekana yra linijinė arba šakota ir T_1 yra tokia, kaip apibūdinta (I) formulėje, jų enantiomerai, diastereoizomerai ir N-oksidai ir jų adityvinės druskos su farmaciškai priimtina rūgštimi arba baze.

4. (I) formulės junginiai pagal bet kurį 1 punktą arba 2 punktą, b e s i s k i r i a n t y s tuo, kad R_5 ir R_6 yra identiškos ir kiekviena reiškia grupę, kurios formulė -W_1-S(O)$_n$-T_1, kur W_1 reiškia deguonies atomą, T_1 yra tokia, kaip apibūdinta (I) formulėje, ir n yra 2, jų enantiomerai, diastereoizomerai ir N-oksidai ir jų adityvinės druskos su farmaciškai priimtina rūgštimi arba baze.

5. (I) formulės junginiai pagal bet kurį iš 1–4 punktų, b e s i s k i r i a n t y s tuo, kad R_3 ir R_4, kurios gali būti vienodos arba skirtingos, reiškia linijinę arba šakotą (C_1-C_6)alkilo grupę, jų enantiomerai, diastereoizomerai ir N-oksidai ir jų adityvinės druskos su farmaciškai priimtina rūgštimi arba baze.

6. (I) formulės junginiai pagal bet kurį iš 1–4 punktų, b e s i s k i r i a n t y s tuo, kad R_2 reiškia grupę, parinktą iš linijinės arba šakotos (C_1-C_6)alkoksi grupės, -NRaRb, -O-T_2-NRaRb, -O- T_2-ORa, -NRa-T_2-NRaRb ir -NRa-T_2-ORa kur Ra, Rb, T_1 ir T_2 yra tokios, kaip apibūdinta (I) formulėje, jų enantiomerai, diastereoizomerai ir N-oksidai ir jų adityvinės druskos su farmaciškai priimtina rūgštimi arba baze.

7. (I) formulės junginiai pagal 1 punktą, kurie yra:
-(1S,2S)-1-{[(dimetilamino)karbonil]oksi}-6-metoksi-3,314-trimetil-7-okso-2,3,7,14-tetrahidro-1H- benzo[b]pirano[3,2-h]akridin-2-ilo dimetilkarbamatas ir
-(1S,2S)-6-metoksi-3,314-trimetil-2-{[(4-metilfenil) sulfonil]oksi}-7-okso-2,3,7,14-tetrahidro-1H-benzo[b]pirano[3,2-h]akridin-1-ilo 4-metilbenzensulfonatas,
jų enantiomerai, diastereoizomerai ir N-oksidai ir jų adityvinės druskos su farmaciškai priimtina rūgštimi arba baze.

8. (I) formulės junginių pagal 1 punktą gavimo būdas, b e s i s k i r i a n t i s tuo, kad kaip pradinė medžiaga yra naudojamas junginys, kurio formulė (VI):

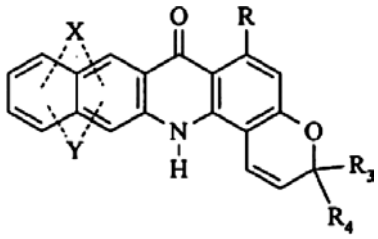

(VI),

kurioje X, Y, R, R_3 ir R_4 yra tokios, kaip apibūdinta (I) formulėje,
kur (VI) formulės junginio azoto atomas yra pasirinktinai pakeistas, veikiant alkilhalogenidu arba dialkilsulfatu, naudojant deprotoninimo agentą, aprotiniame poliniame tirpiklyje arba tarpfazinėmis sąlygomis, siekiant gauti junginius, kurių formulė (IX):

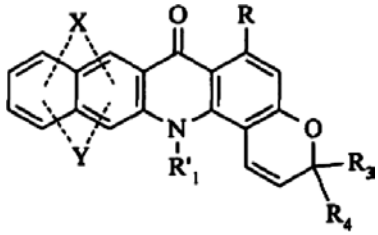

(IX),

kurioje X, Y, R, R_3 ir R_4 yra tokios, kaip apibūdinta aukščiau ir R'$_1$ reiškia linijinę arba šakotą (C_1-C_6)alkilo grupę, kur (IX) formulės junginiai yra veikiami alkilinimo agentu arba acilinimo agentu įprastomis organinės sintezės sąlygomis, siekiant gauti junginius, kurių formulė (X):

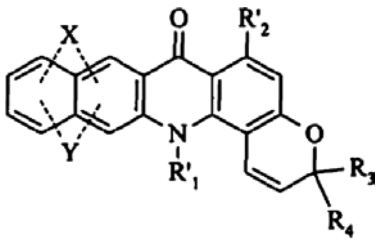

(X),

kurioje X, Y, R'$_1$, R_3 ir R_4 yra tokios, kaip apibūdinta aukščiau ir R'$_2$ reiškia grupę, parinktą iš -ORa, -O-C- (O)-T_1, -O-T_2-NRaRb ir -O-T_2-ORa, kur Ra, Rb, T_1 ir T_2 yra tokios, kaip apibūdinta (I) formulėje, kur (X) formulės junginiai tuo atveju, kai R'$_2$ reiškia alkoksi grupę, yra veikiami junginiu, kurio formulė (XI):

HNRaR$_{10}$ (XI),

kurioje Ra reiškia vandenilio atomą, linijinę arba šakotą (C_1-C_6)alkilo grupę, arilo grupę arba aril-(C_1- C_6)alkilo grupę, kur alkilo liekana yra linijinė arba šakota, ir R_{10} reiškia grupę, parinktą iš Rb, -C(O)-T_1, -T_2-NRaRb, - T_2-ORa ir -T_2-CO_2Ra, kur Ra, Rb, T_1 ir T_2 yra tokios, kaip apibūdinta (I) formulėje, siekiant gauti junginius, kurių formulė (XII):

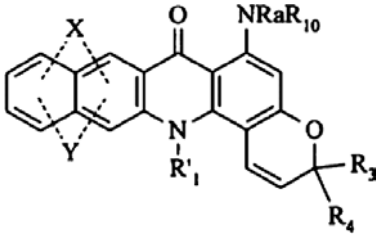

(XII),

kurioje X, Y, R'$_1$, R_3, R_4, Ra ir R_{10} yra tokios, kaip apibūdinta aukščiau,
(VI), (IX), (X) ir (XII) formulių junginių visumą, sudarančią junginius, kurių formulė (XIII):

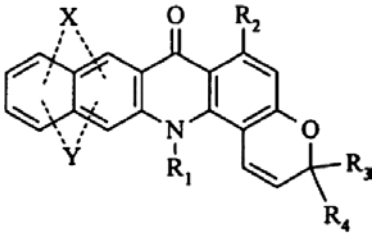

(XIII),

kurioje X, Y, R_1, R_2, R_3 ir R_4 yra tokios, kaip bendrai apibūdinta (I) formulėje,
kur (XIII) formulės junginiai yra nukreipiami:
a) arba alkeno funkcijų poveikiui oksidatoriumi, siekiant gauti junginius, kurių formulė (XV):

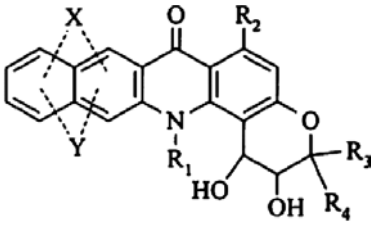

(XV),

kurioje X, Y, R_1, R_2, R_3 ir R_4 yra tokios, kaip apibūdinta aukščiau,
kur (XV) formulės junginiai yra veikiami junginiu, kurio formulė (XVI):

Hal – G_1 (XVI),

kurioje Hal reiškia halogeno atomą ir G_1 reiškia grupę, parinktą iš -C(W_2)-W_3-T_1, -C(W_2)-T_1, -S(O)$_n$-W_3-T_1 ir -S(O)$_n$-T_1, kur W_2, W_3, T_1 ir n yra tokie, kaip apibūdinta (I) formulėje, siekiant gauti (I/b), (I/c) ir (I/d) formulių junginius, konkrečius (I) formulės junginių tipus:

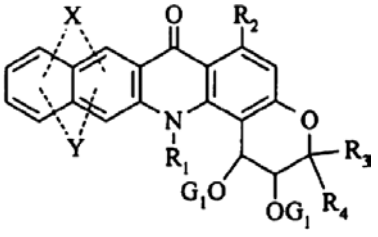

(I/b)

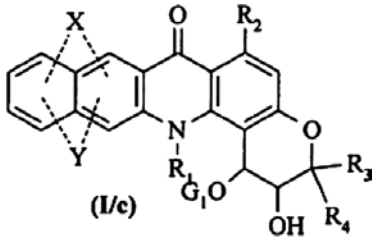

(I/c)

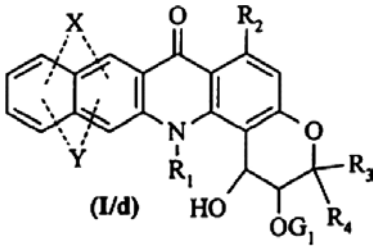

(I/d),

kur X, Y, R_1, R_2, R_3, R_4 ir G_1 yra tokios, kaip apibūdinta aukščiau,
kur (I/c) ir/arba (I/d) formulių junginiai yra nukreipiami:
arba alkoholio, kurio formulė R_{20}-OH, kurioje R_{20} reiškia linijinę arba šakotą (C_1-C_6)alkilo grupę, poveikiui, siekiant gauti junginius, atitinkamai kurių formulės (I/c1) ir (I/d1):

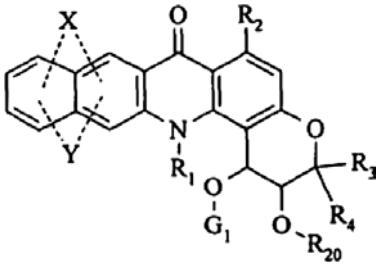

(I/c1)

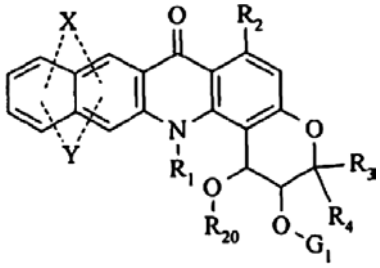

(I/d1),

kur X, Y, R_1, R_2, R_3, R_4, G_1 ir R_{20} yra tokios, kaip apibūdinta aukščiau,
- arba anhidrido, kurio formulė ($R_{30}CO)_2O$, kurioje R_{30} reiškia linijinę arba šakotą (C_1-C_6)alkilo grupę, arilo grupę arba aril-(C_1-C_6)alkilo grupę, kur alkilo liekana yra linijinė arba šakota, siekiant gauti junginius, atitinkamai kurių formulės (I/c2) ir (I/d2):

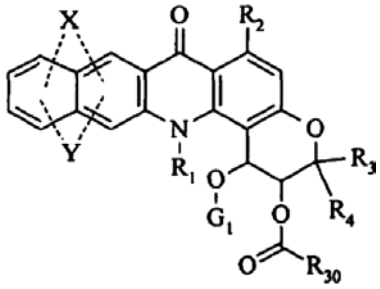

(I/c2)

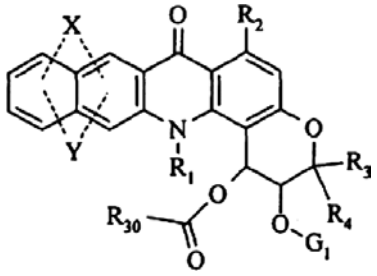

(I/d2),

kur X, Y, R_1, R_2, R_3, R_4, G_1 ir R_{30} yra tokios, kaip apibūdinta aukščiau,
arba į dehidratacijos sąlygas rūgštinėje terpėje, siekiant atitinkamai gauti (I/c3) ir (I/d3) formulių junginius, konkrečius (I) formulės junginių tipus:

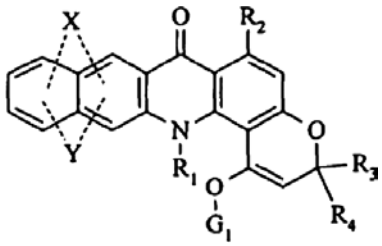

(I/c3)

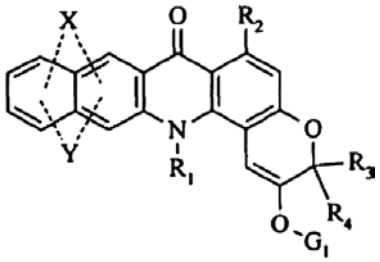

(I/d3),

kur X, Y, R_1, R_2, R_3, R_4 ir G_1 yra tokios, kaip apibūdinta aukščiau,
b) arba peroksirūgšties arba dimetildioksirano poveikiui, siekiant gauti junginius, kurių formulė (XVII):

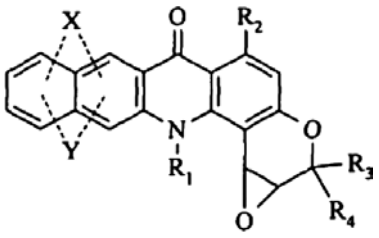

(XVII),

kurioje X, Y, R_1, R_2, R_3 ir R_4 yra tokios, kaip apibūdinta aukščiau,
kur (XVII) formulės junginiai yra veikiami amonio hidroksidu arba pirminiu aminu, siekiant gauti junginius, kurių formulės (XVIII/a) ir/arba (XVIII/b):

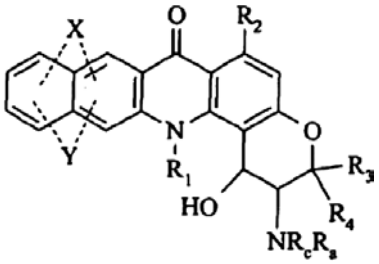

(XVIII/a)

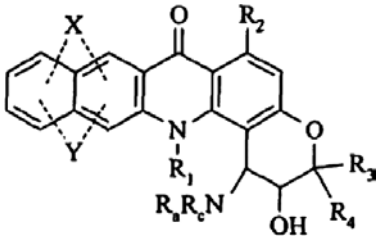

(XVIII/b)

kur X, Y, R_1, R_2, R_3 ir R_4 yra tokios, kaip apibūdinta aukščiau, R_c reiškia vandenilio atomą ir R_a reiškia vandenilio atomą tuo atveju, kai naudojamas reagentas yra amonio hidroksidas, arba reiškia grupę, parinktą iš linijinio arba šakoto (C_1-C_6)alkilo, arilo arba aril-(C_1-C_6)alkilo (kur alkilo liekana yra linijinė arba šakota) tuo atveju, kai naudojamas reagentas yra pirminis aminas,
kur (XVIII/a) ir (XVIII/b) formulių junginių alkoholio funkcija yra apsaugota hidroksi grupių apsaugine grupe, po to junginiai yra veikiami (XVI) formulės Hal-G_1 junginiu, kaip apibūdinta aukščiau, siekiant gauti junginius, atitinkamai kurių formulės (XIX/a) ir (XIX/b):

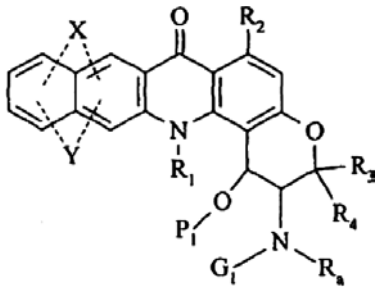

(XIX/a)

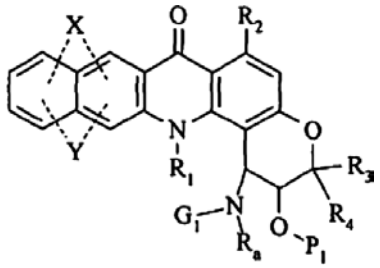

(XIX/b)

kur X, Y, R_1, R_2, R_3, R_4 ir G_1 yra tokios, kaip apibūdinta aukščiau ir P_1 reiškia hidroksi funkcijų apsauginę grupę,
kur (XIX/a) ir (XIX/b) formulių junginių hidroksi grupei yra nuimama apsauga, siekiant gauti (I/e1) ir (I/f1) formulių junginius, atitinkamai konkrečius (I) formulės junginių tipus:

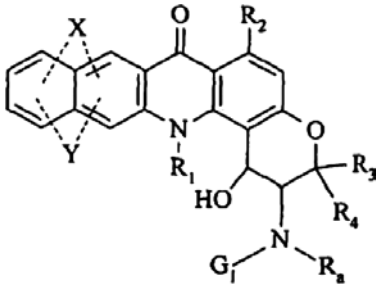

(I/e1)

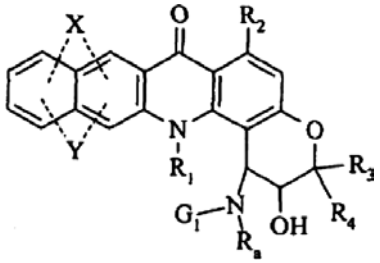

(I/f1),

kur X, Y, R_1, R_2, R_3, R_4, R_a ir G_1 yra tokios, kaip apibūdinta aukščiau,
kur (I/e1) ir (I/f) formulių junginiai yra nukreipiami:
- arba anhidrido, kurio formulė $(R_{30}CO)_2O$, kurioje R_{30} reiškia linijinę arba šakotą $(C_1\text{-}C_6)$alkilo grupę, arilo grupę arba aril-$(C_1\text{-}C_6)$alkilo grupę, kur alkilo liekana yra linijinė arba šakota, poveikiui, siekiant gauti (I/e2) ir (I/f2) formulių junginius, atitinkamai konkrečius (I) formulės junginių tipus:

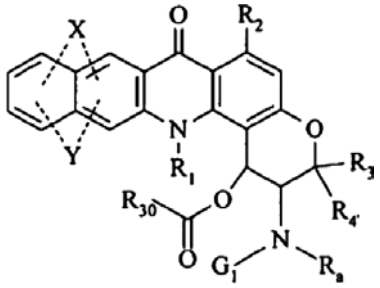

(I/e2)

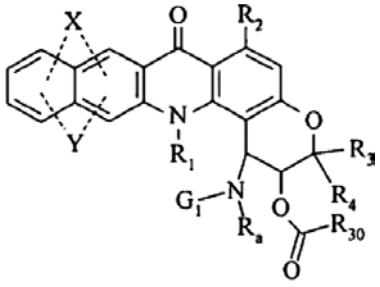

(I/f2),

kur X, Y, R_1, R_2, R_3, R_4, R_a, G_1 ir R_{30} yra tokios, kaip apibūdinta aukščiau,
arba į dehidratacijos sąlygas rūgštinėje terpėje, siekiant gauti (I/e3) ir (I/f3) formulių junginius, atitinkamai konkrečius (I) formulės junginių tipus:

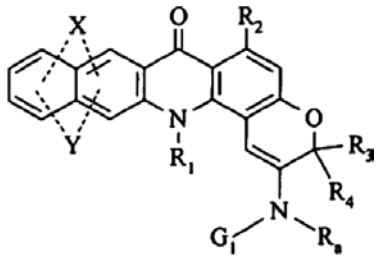

(I/e3)

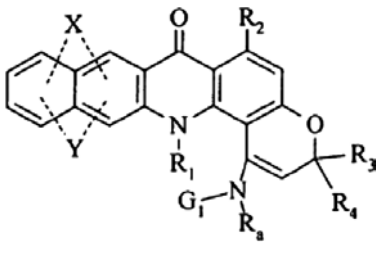

(I/f3),

kur X, Y, R_1, R_2, R_3, R_4, R_a ir G_1 yra tokios, kaip apibūdinta aukščiau,
c) arba NaN_3 poveikiui, naudojant vandenilio peroksidą, po ko seka redukcijos pakopa, siekiant gauti junginius, kurių formulė (XX):

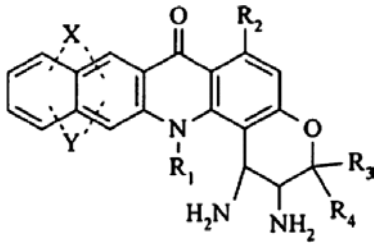

(XX),

kurioje X, Y, R_1, R_2, R_3 ir R_4 yra tokios, kaip apibūdinta aukščiau,
kur (XX) formulės junginiai yra veikiami (XVI) formulės Hal-G_1 junginiu, kaip apibūdinta aukščiau, siekiant gauti (I/g) formulės junginius, konkretų (I) formulės junginių tipą:

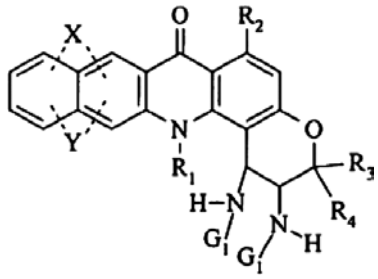

(I/g),

kur X, Y, R_1, R_2, R_3, R_4 ir G_1 yra tokios, kaip apibūdinta aukščiau,
d) arba kalio permanganato polinėje terpėje poveikiui, siekiant gauti junginius, kurių formulė (XXI):

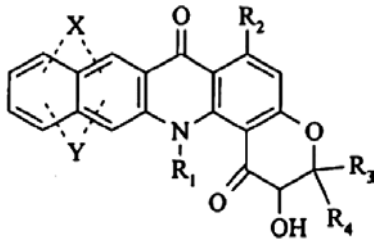

(XXI),

kurioje X, Y, R_1, R_2, R_3 ir R_4 yra tokios, kaip apibūdinta aukščiau,
kur (XXI) formulės junginių hidroksi funkcijos yra apsaugotos apsaugine grupe, įprastai naudojama organinėje sintezėje, kur po to junginiai yra nukreipiami P_2S_5 poveikiui, siekiant gauti junginius, kurių formulė (XXII):

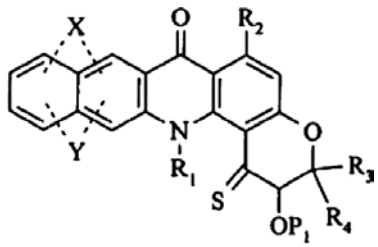

(XXII),

kurioje X, Y, R_1, R_2, R_3 ir R_4 yra tokios, kaip apibūdinta aukščiau ir P_1 reiškia hidroksi funkcijos apsauginę grupę,

kur (XXII) formulės junginiai yra veikiami reduktoriumi ir po to nukreipiami hidroksi funkcijos apsaugos nuėmimui, siekiant gauti junginius, kurių formulė (XXIII):

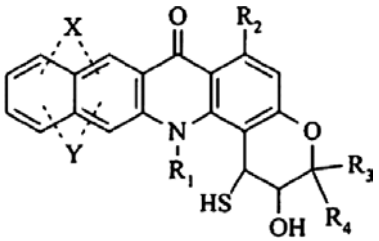

(XXIII),

kurioje X, Y, R_1, R_2, R_3 ir R_4 yra tokios, kaip apibūdinta aukščiau,
kur (XXIII) formulės junginiai yra veikiami (XVI) formulės junginiu, kaip apibūdinta aukščiau, siekiant gauti (I/i) formulės junginius, konkretų (I) formulės junginių tipą:

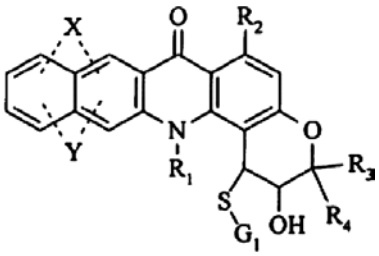

(I/i),

kurioje X, Y, G_1, R_1, R_2, R_3 ir R_4 yra tokios, kaip apibūdinta aukščiau,
kur (I/i) formulės junginiai yra veikiami alkilinimo agentu, acilinimo agentu arba junginiu, kurio formulė (XVIa):

Hal – G'$_1$ (XVIa)

kur Hal reiškia halogeno atomą ir G'$_1$ reiškia grupę, parinktą iš -C(W_2)-W_3-T_1, -C(W_2)-T_1, -S(O)$_n$-W_3-T_1 ir -S(O)$_n$-T_1, kur W_2, W_3, T_1 ir n yra tokie, kaip apibūdinta (I) formulėje,
siekiant gauti (I/j) formulės junginius, konkretų (I) formulės junginių tipą:

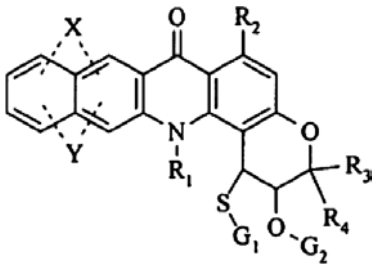

(I/j),

kurioje X, Y, G_1, R_1, R_2, R_3 ir R_4 yra tokios, kaip apibūdinta aukščiau ir G_2 reiškia grupę, parinktą i š G'$_1$, kaip apibūdinta aukščiau, linijinės arba šakotos (C_1-C_6)alkoksi grupės, linijinės arba šakotos (C_1- C_6)alkil-karboniloksi grupės, aril-karboniloksi grupės ir aril-(C_1- C_6)alkil-karboniloksi grupės (kur alkilo liekana yra linijinė arba šakotą), kur (I/a)–(I/j), (I/c_1) –(I/c_3), (I/d_1)–(I/d_3), (I/e_1)–(I/e_3) ir (I/f_1)–(I/f_3) junginiai sudaro išradimo junginių visumą, kurie yra išgryninami, jeigu būtina, įprasta gryninimo technika, kurie, jeigu pageidaujama, gali būti suskirstomi į jų skirtingus izomerus įprasta atskyrimo technika ir kurie yra paverčiami, jeigu pageidaujama, jų N-oksidais ir, kur tinkama, jų adityvinėmis druskomis su farmaciškai priimtina rūgštimi arba baze.

9. Farmacinės kompozicijos, kaip aktyvų ingredientą apimančios mažiausiai vieną junginį pagal bet kurį iš 1–7 punktų vieną arba derinyje su vienu arba keliais inertiniais, netoksiškais, farmaciškai priimtinais užpildais arba nešikliais.

10. Farmacinės kompozicijos pagal 9 punktą, apimančios mažiausiai vieną aktyvų ingredientą pagal bet kurį iš 1–7 punktų, skirtos panaudoti kaip vaistai vėžio gydymui.

11. Farmacinės kompozicijos, kaip aktyvų ingredientą apimančios mažiausiai vieną (XXI) formulės junginį pagal 8 punktą, vieną arba derinyje su vienu arba keliais inertiniais, netoksiškais, farmaciškai priimtinais užpildais arba nešikliais.

12. Farmacinė kompozicija pagal 11 punktą, kaip aktyvų ingredientą apimanti 2-hidroksi-6-metoksi-3,3-dimetil-2,3-dihidro-1H-benzo[b]pirano[3,2-h]akridin-1,7(14H)-dioną vieną arba derinyje su vienu arba keliais inertiniais, netoksiškais, farmaciškai priimtinais užpildais arba nešikliais.

13. Farmacinė kompozicija pagal arba 11 punktą arba 12 punktą, skirta panaudoti kaip vaistas vėžio gydymui.

(51) **Int.Cl.** ***A61K 31/505*** ***(2006.01)*** *(11)* **1505980**
A61K 31/506 ***(2006.01)*** *(13)* T
A61K 31/535 ***(2006.01)***
A61P 15/02 ***(2006.01)***
A61P 31/02 ***(2006.01)***
A61P 31/18 ***(2006.01)***
(96) 03730208.0
(96) 2003 05 13
(97) 2005 02 16
(97) 2007 10 24
(86) PCT/EP2003/050158
(86) 2003 05 13
(87) WO 2003/094920
(87) 2003 11 20
(30) 02076897, 2002 05 13, EP
(72) VAN ROEY, Jens, Marcel, BE
DE BETHUNE, Marie-Pierre, T., M., M., G., BE
STOFFELS, Paul, BE
(73) Tibotec Pharmaceuticals Ltd.,
Eastgate Little Island Co Cork, IE
(74) Liudmila GERASIMOVIČ, 9, Į "Liudmila Gerasimovič, Patentinis patikėtinis",
Vingrių g. 13-42, LT-01141 Vilnius, LT
(54) Mikrobicidinis pirimidinas arba triazinas, skirti ŽIV seksualinio perdavimo prevencijai
Apibrėžties punktai: 23, brėžiniai: 0

(57) 1. Junginio, turinčio formulę (I), (II) arba (III), kur junginys, kurio formulė (I), žymi

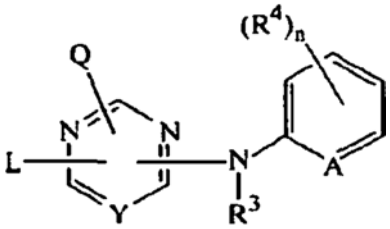

(I)

jo N-oksidą, farmaciniu požiūriu priimtiną prisijungimo druską arba jo stereocheminę izomerinę formą, kur
Y yra CR^5 arba N;
A yra CH, CR^4 arba N;
n yra 0, 1, 2, 3 arba 4;
Q yra-NR^1R^2 arba, jei Y yra CR^5, Q taip pat gali būti vandenilis;
R^1 ir R^2 kiekvienas nepriklausomai yra pasirinktas iš vandenilio, hidroksi, C_{1-12}-alkilo, C_{1-12}-alkiloksi, C_{1-12}- alkilkarbonilo, C_{1-12}-alkiloksikarbonilo, arilo, amino, mono- arba di(C_{1-12}-alkil)amino, mono- arba di(C_{1-12}-alkil)aminokarbonilo, kur kiekviena iš aukščiau minėtų C_{1-12}-alkilo grupių gali nebūtinai ir kiekviena atskirai turėti vieną arba du pakaitus, kurių kiekvienas nepriklausomai pasirinktas iš hidroksi, C_{1-6}-alkiloksi, hidroksiC_{1-6}-alkiloksi, karboksilo, C_{1-6}-alkiloksikarbonilo, ciano, amino, imino, aminokarbonilo, aminokarbonilamino, mono- arba di(C_{1-6}-alkil)amino, arilo ir Het; arba
R^1 ir R^2 paimti kartu gali sudaryti pirolidinilą, piperidinilą, morfolinilą, azido arba mono- arba di(C_{1-12}-alkil)aminoC_{1-4}- alkilideną;
R^3 yra vandenilis, arilas, C_{1-6}-alkilkarbonilas, C_{1-6}- alkilas, C_{1-6}-alkiloksikarbonilas, C_{1-6}-alkilas, turintis pakaitu C_{1-6}-alkiloksikarbonilą; ir
kiekvienas R^4 nepriklausomai yra hidroksi, halogenas, C_{1-6}-alkilas, C_{1-6}-alkiloksi, ciano, aminokarbonilas, nitro, amino, trihalogenmetilas, trihalogenmetiloksi arba, jei Y yra CR^5, tai R^4 taip pat gali žymėti C_{1-6}- alkilą, turintį ciano arba karbonilo pakaitų;
R^5 yra vandenilis arba C_{1-4}-alkilas;
L yra -X^1-R^6 arba -X^2-Alk-R^7, kur
R^6 ir R^7 kiekvienas nepriklausomai yra fenilas arba fenilas, turintis vieną, du, tris, keturis arba penkis pakaitus, kurių kiekvienas nepriklausomai pasirinktas iš halogeno, hidroksi, C_{1-6}-alkilo, C_{1-6}-alkiloksi, C_{1-6}-alkilkarbonilo, C_{1-6}-alkiloksikarbonilo, formilo, ciano, nitro, amino ir trifluormetilo; arba kai Y yra CR^5, tai R^6 ir R^7 taip pat gali būti pasirinkti iš fenilo, turinčio vieną, du, tris, keturis arba penkis pakaitus, kurių kiekvienas nepriklausomai pasirinktas iš aminokarbonilo, trihalogenmetiloksi, trihalogenmetilo; arba kai Y yra N, tai R^6 ir R^7 taip pat gali būti pasirinkti iš indanilo arba indolilo, kur kiekvienas iš minėtų indanilo arba indolilo gali turėti vieną, du, tris, keturis arba penkis pakaitus, kurių kiekvienas nepriklausomai pasirinktas iš halogeno, hidroksi, C_{1-6}-alkilo. C_{1-6}-alkiloksi, C_{1-6}-alkilkarbonilo, C_{1-6}-alkiloksikarbonilo, formilo, ciano, nitro, amino ir trifluormetilo; kai R^6 yra nebūtinai turintis pakaitų indanilas arba indolilas pakaitus, geriau, kai jis yra prijungtas prie molekulės liekanos per kondensuotą fenilo žiedą, pavyzdžiui, tinkamas R^6 yra 4-, 5-, 6-, arba 7-indolilas;
X^1 ir X^2 kiekvienas yra nepriklausomai –NR^3-, -NH-NH-, - N=N-, -O-, -S-, -S(=O)- arba -$S(=O)_2$-;
Alk yra C_{1-4}-alkandiilas; arba
jei Y yra CR^5, tai L taip pat gali būti pasirinktas iš C_{1-10}-alkilo, C_{3-10}-alkenilo, C_{3-10}-alkinilo, C_{3-7}-cikloalkilo arba C_{1-10}-alkilo, turinčio vieną arba du pakaitus, nepriklausomai pasirinktus iš C_{3-7}-cikloalkilo, indanilo, indolilo ir fenilo, kur minėtas fenilas, indanilas ir indolilas gali turėti vieną, du, tris, keturis arba, kur galima, penkis pakaitus, kurių kiekvienas nepriklausomai pasirinktas iš halogeno, hidroksi, C_{1-6}-alkilo, C_{1-6}-alkiloksi, ciano, aminokarbonilo, C_{1-6}-alkiloksikarbonilo, formilo, nitro, amino, trihalogenmetilo, trihalogenmetiloksi ir C_{1-6}-alkilkarbonilo; arilas yra fenilas arba fenilas, turintis vieną, du, tris, keturis arba penkis pakaitus, kurių kiekvienas nepriklausomai pasirinktas iš halogeno, C_{1-6}-alkilo, C_{1-6}-alkiloksi, ciano, nitro ir trifluormetilo;
Het yra alifatinis arba aromatinis heterociklinis radikalas; minėtas alifatinis heterociklinis radikalas yra pasirinktas iš pirolidinilo, piperidinilo, homopiperidinilo, piperazinilo, morfolinilo, tetrahidrofuranilo ir tetrahidrotienilo, kur kiekvienas minėtas alifatinis heterociklinis radikalas nebūtinai gali turėti pakaitu okso grupę; ir minėtas aromatinis heterociklinis radikalas yra pasirinktas iš pirolilo, furanilo, tienilo, piridilo, pirimidinilo, pirazinilo ir piridazinilo, kur kiekvienas minėtas aromatinis heterociklinis radikalas nebūtinai gali turėti pakaitu hidroksi;
ir kur junginys, kurio formulė (II), žymi

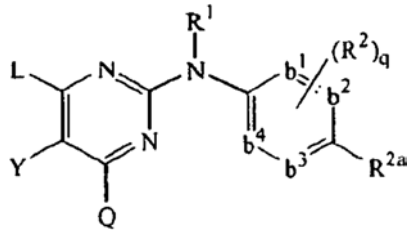

(II)

jo N-oksidą, farmaciniu požiūriu priimtiną prisijungimo druską, ketvirtinį aminą ir stereochemines izomerines formas, kur
-b^1=b^2-C(R^{2a})=b^3-b^4= žymi dvivalentį radikalą formulės
-CH=CH-C(R^{2a})=CH-CH= (b-1);
-N=CH-C(R^{2a})=CH-CH= (b-2);
-CH=N-C(R^{2a})=CH-CH= (b-3);
-N=CH-C(R^{2a})=N-CH= (b-4);
-N=CH-C(R^{2a})=CH-N= (b-5);
-CH=N-C(R^{2a})=N-CH= (b-6);
-N=N-C(R^{2a})=CH-CH= (b-7);
q yra 0, 1, 2; arba, kur galima, q yra 3 arba 4;
R^1 yra vandenilis, arilas, formilas, C_{1-6}-alkilkarbonilas, C_{1-6}-alkilas, C_{1-6}-alkiloksikarbonilas, C_{1-6}-alkilas, turintis pakaitu formilą, C_{1-6}-alkilkarbonilas, C_{1-6}- alkiloksikarbonilas;
R^{2a} yra ciano, aminokarbonilas, mono- arba di(metil)aminokarbonilas, C_{1-6}-alkilas, turintis pakaitu ciano, aminokarbonilas arba mono- arba di(metil)aminokarbonilas, C_{2-6}-alkenilas, turintis pakaitu ciano, arba C_{2-6}-alkinilas, turintis pakaitu ciano;
kiekvienas R^2 nepriklausomai yra hidroksilas, halogenas, C_{1-6}-alkilas, nebūtinai galintis turėti pakaitu ciano, arba -C(=O)R^6, C_{3-7}- cikloalkilas, C_{2-6}-alkenilas, nebūtinai turintis vieną arba kelis halogeno arba ciano pakaitus, C_{2-6}-alkinilas, nebūtinai turintis vieną arba kelis halogeno arba ciano pakaitus, C_{1-6}-alkiloksi, C_{1-6}-alkiloksikarbonilas, karboksilas, ciano, nitro, amino, mono- arba di(C_{1-6}-alkil)amino, polihalogenmetilas, polihalogenmetiloksi, polihalogenmetiltio, -$S(=O)_p$$R^6$, -NH- $S(=O)_p$$R^6$, -C(=O)$R^6$, -NHC(=O)H, -C(=O)$NHNH_2$, - NHC(=O)$R^6$, -C(=NH)$R^6$
arba radikalas formulės

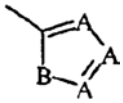

(c)

kur kiekvienas A yra nepriklausomai N, CH arba CR^6;
B yra NH, O, S arba NR^6;
p yra 1 arba 2; ir
R^6 yra metilas, amino, mono- arba dimetilamino arba polihalogenmetilas;
L yra $C_{1–10}$-alkilas, $C_{2–10}$-alkenilas, $C_{2–10}$- alkinilas, $C_{3–7}$-cikloalkilas, kai kiekvienas iš minėtų alifatinių grupių gali turėti vieną arba du pakaitus, nepriklausomai pasirinktus iš
* $C_{3–7}$-cikloalkilo,
* indolilo arba izoindolilo, kurių kiekvienas nebūtinai gali turėti vieną, du, tris arba keturis pakaitus, nepriklausomai pasirinktus iš halogeno, $C_{1–6}$-alkilo, hidroksilo, $C_{1–6}$-alkiloksi, ciano, aminokarbonilo, nitro, amino, polihalogenmetilo, polihalogenmetiloksi ir $C_{1–6}$-alkilkarbonilo,
* fenilo, piridinilo, pirimidinilo, pirazinilo arba piridazinilo, kur kiekvienas iš minėtų aromatinių žiedų nebūtinai gali turėti vieną, du, tris, keturis arba penkis pakaitus, kurių kiekvienas nepriklausomai pasirinktas iš pakaitų, nurodytų R^2; arba
L yra -X-R^3, kur
R^3 yra fenilas, piridinilas, pirimidinilas, pirazinilas arba piridazinilas, kur kiekvienas iš minėtų aromatinių žiedų nebūtinai gali turėti vieną, du, tris, keturis arba penkis pakaitus, kurių kiekvienas nepriklausomai pasirinktas iš pakaitų, nurodytų R^2; ir
X yra -NR^1-, -NH-NH-, -N=N-, -O-, -C(=O)-, -CHOH-, -S-, -S(=O)- arba - $S(=O)_2$-;
Q žymi vandenilį, $C_{1–6}$-alkilą, halogeną, polihalogen$C_{1–6}$-alkilą arba -NR^4R^5; ir
R^4 ir R^5 kiekvienas nepriklausomai yra pasirinktas iš vandenilio, hidroksilo, $C_{1–12}$-alkilo, $C_{1–12}$-alkiloksi, $C_{1–12}$- alkilkarbonilo, $C_{1–12}$-alkiloksikarbonilo, arilo, amino, mono- arba di($C_{1–12}$-alkil)amino, mono- arba di($C_{1–12}$-alkil)aminokarbonilo, kur kiekviena iš anksčiau minėtų $C_{1–12}$-alkilo grupių nebūtinai ir kiekviena atskirai gali turėti vieną arba du pakaitus, kurių kiekvienas yra nepriklausomai pasirinktas iš hidroksi, $C_{1–6}$-alkiloksi, hidroksi$C_{1–6}$-alkiloksi, karboksilo, $C_{1–6}$-alkiloksikarbonilo, ciano, amino, imino, mono- arba di($C_{1–6}$-alkil)amino, polihalogenmetilo, polihalogenmetiloksi, polihalogenmetiltio, -$S(=O)_pR^6$, -NH-$S(=O)_pR^6$, - C(=O)R^6, -NHC(=O)H, -C(=O)$NHNH_2$, -NHC(=O)R^6, - C(=NH)R^6, arilo ir Het; arba
R^4 ir R^5 paimti kartu gali sudaryti pirolidinilą, piperidinilą, morfolinilą, azido arba mono- arba di($C_{1–12}$-alkil)amino$C_{1–4}$- alkilideną;
Y žymi hidroksi, halogeną, $C_{3–7}$cikloalkilą, $C_{2–6}$-alkenilą, nebūtinai turintį pakaitais vieną arba kelis halogeno atomus, $C_{2–6}$alkinilą, nebūtinai turintį pakaitais vieną arba kelis halogeno atomus, $C_{1–6}$-alkilą, nebūtinai turintį pakaitu ciano arba -C(=O)R^6, $C_{1–6}$-alkiloksi, $C_{1–6}$-alkiloksikarbonilą, karboksilą, ciano, nitro, amino, mono- arba di($C_{1–6}$-alkil)amino, polihalogenmetilą, polihalogenmetiloksi, polihalogenmetiltio, - $S(=O)_pR^6$, -NH-$S(=O)_pR^6$, -C(=O)R^6, -NHC(=O)H, - C(=O)$NHNH_2$, -NHC(=O)R^6, -C(=NH)R^6 arba arilą;
arilas yra fenilas arba fenilas, turintis vieną, du, tris, keturis arba penkis pakaitus, kur kiekvienas yra nepriklausomai pasirinktas iš halogeno, $C_{1–6}$-alkilo, $C_{3–7}$- cikloalkilo, $C_{1–6}$-alkiloksi, ciano, nitro, polihalogen$C_{1–6}$-alkilo ir polihalogen$C_{1–6}$-alkiloksi;
Het yra alifatinis arba aromatinis heterociklinis radikalas; minėtas alifatinis heterociklinis radikalas yra pasirinktas iš pirolidinilo, piperidinilo, homopiperidinilo, piperazinilo, morfolinilo, tetrahidrofuranilo ir tetrahidrotienilo, kur kiekvienas iš minėtų alifatinių heterociklinių radikalų nebūtinai gali turėti pakaitais okso grupę; ir minetas aromatinis heterociklinis radikalas yra pasirinktas iš pirolilo, furanilo, tienilo, piridinilo, pirimidinilo, pirazinilo ir piridazinilo, kur kiekvienas iš minetų aromatinių heterociklinių radikalų nebūtinai gali turėti pakaitais hidroksilą; Het apima mineto heterociklo Het visas galimas izomerines formas, paminėtas Het apibrėžime, pavyzdžiui, pirolilas taip pat apima 2*H*-pirolilą; radikalas Het gali būti prijungtas prie formulės (II) molekulės liekanos per bet kurį žiedo anglies atomą arba heteroatomą atitinkamai, pavyzdžiui, kai heterociklas yra piridinilas, tai gali būti 2- piridinilas, 3-piridinilas arba 4-piridinilas;
ir kur junginys, kurio formulė (III), atitinka

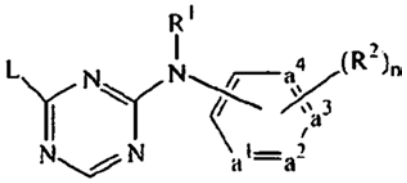

(III)

jo *N*-oksidą, farmaciniu požiūriu priimtiną prisijungimo druską, ketvirtinį aminą ir stereochemines izomerines formas, kur
-a^1=a^2-a^3=a^4- žymi dvivalentį radikalą formulės
-CH=CH-CH=CH- (a-1);
-N=CH-CH=CH- (a-2);
-N=CH-N=CH- (a-3);
-N=CH-CH=N- (a-4);
-N=N-CH=CH- (a-5);
n yra 0, 1, 2, 3 arba 4; ir tuo atveju, kai -a^1=a^2-a^3=a^4- yra (a-1), n taip pat gali būti 5;
R^1 yra vandenilis, arilas, formilas, $C_{1–6}$-alkilkarbonilas, $C_{1–6}$-alkilas, $C_{1–6}$-alkiloksikarbonilas, $C_{1–6}$-alkilas, turintis pakaitu formilą, $C_{1–6}$-alkilkarbonilas, $C_{1–6}$- alkiloksikarbonilas; ir
kiekvienas R^2 nepriklausomai yra hidroksi, halogenas, $C_{1–6}$-alkilas, nebūtinai turintis pakaitu ciano, arba -C(=O)R^4, $C_{3–7}$-cikloalkilas, $C_{2–6}$-alkenilas, nebūtinai turintis pakaitu vieną arba kelis halogeno atomus arba ciano, $C_{2–6}$-alkinilas, nebūtinai turintis pakaitais vieną arba kelis halogeno atomus arba ciano, $C_{1–6}$-alkiloksi, $C_{1–6}$-alkiloksikarbonilas, karboksilas, ciano, nitro, amino, mono- arba di($C_{1–6}$-alkil)amino, polihalogenmetilas, polihalogenmetiloksi, polihalogenmetiltio, -$S(=O)_pR^4$, -NH- $S(=O)_pR^4$, -C(=O)R^4, -NHC(=O)H, -C(=O)$NHNH_2$, - NHC(=O)R^4, -C(=NH)R^4 arba radikalas formulės

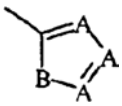

(c)

kur kiekvienas A yra nepriklausomai N, CH arba CR^4;
B yra NH, O, S arba NR^4;
p yra 1 arba 2; ir
R^4 yra metilas, amino, mono- arba dimetilamino arba polihalogenmetilas;
L yra $C_{1–10}$-alkilas, $C_{2–10}$-alkenilas, $C_{2–10}$- alkinilas, $C_{3–7}$-cikloalkilas, kur kiekviena iš minėtų alifatinių grupių gali turėti vieną arba du pakaitus, nepriklausomai pasirinktus iš
* $C_{3–7}$-cikloalkilo,
* indolilo arba izoindolilo, kurių kiekvienas nepriklausomai gali turėti vieną, du, tris arba keturis pakaitus, kurių kiekvienas nepriklausomai yra pasirinktas iš halogeno, $C_{1–6}$-alkilo, hidroksi, $C_{1–6}$-alkiloksi, ciano, aminokarbonilo, nitro, amino, polihalogenmetilo, polihalogenmetiloksi ir $C_{1–6}$-alkilkarbonilo,
* fenilo, piridinilo, pirimidinilo, pirazinilo arba piridazinilo, kur kiekvienas iš minetų aromatinių žiedų nebūtinai gali turėti vieną, du, tris, keturis arba penkis pakaitus, kurių kiekvienas nepriklausomai yra pasirinktas iš pakaitų, nurodytų R^2; arba
L yra -X-R^3, kur
R^3 yra fenilas, piridinilas, pirimidinilas, pirazinilas arba piridazinilas, kur kiekvienas iš minetų aromatinių žiedų nebūtinai gali turėti vieną, du, tris, keturis arba penkis pakaitus, kurių kiekvienas nepriklausomai yra pasirinktas iš pakaitų, nurodytų R^2; ir
X yra -NR^1-, -NH-NH-, -N=N-, -O-, -C(=O)-, -CHOH-, -S-, -S(=O)- arba - $S(=O)_2$-;
arilas yra fenilas arba fenilas, turintis vieną, du, tris, keturis arba penkis pakaitus, kurių kiekvienas yra nepriklausomai pasirinktas iš halogeno, $C_{1–6}$-alkilo, $C_{3–7}$-cikloalkilo, $C_{1–6}$-alkiloksi, ciano, nitro, polihalogen$C_{1–6}$-alkilo ir polihalogen$C_{1–6}$-alkiloksi;
su išlyga, kad junginiai formulės (III), kuriuose
* L yra $C_{1–3}$-alkilas; R^1 yra pasirinktas iš vandenilio, etilo ir metilo; -a^1=a^2-a^3=a^4- žymi dvivalentį radikalą formulės (a-1); n yra 0 arba 1, ir R^2 yra pasirinktas iš fluoro, chloro, metilo, trifluormetilo, etiloksi ir nitro; arba
* L yra -X-R^3; X yra -NH-; R^1 yra vandenilis; -a^1=a^2- a^3=a^4- žymi dvivalentį radikalą formulės (a-1); n yra 0 arba 1, ir R^2 yra pasirinktas iš chloro, metilo, metiloksi, ciano, amino ir nitro, ir R^3 yra fenilas, nebūtinai turintis vieną pakaitą, pasirinktą iš chloro, metilo, metiloksi, ciano, amino ir nitro;
ir junginiai
* *N*,*N*'-dipiridinil-(1,3,5)-triazin-2,4-diaminas;
* (4-chlorfenil)-(4-(1-(4-izobutilfenil)-etil)-(1,3,5)-triazin-2-il)-aminas;
nėra apimti,
panaudojimas gaminant mikrobicidinį vaistą, naudingą apsaugant nuo ŽIV perdavimo arba infekcijos, kur perdavimas arba infekcija vyksta per seksualinius santykius arba susijusį intymų kontaktą tarp partnerių ir kur junginiai yra taikomi vietai kur vyksta seksualiniai santykiai arba susijęs intymus kontaktas tarp partnerių.

2. Junginio, kurio formulė (I), (II) arba (III) pagal 1 punktą panaudojimas gaminant mikrobicidinį vaistą, naudingą apsaugant nuo ŽIV perdavimo, kur Y junginyje formulės (II) žymi hidroksi, halogeną, $C_{3–7}$-cikloalkilą, $C_{2–6}$-alkenilą, nebūtinai turintį pakaitais vieną arba kelis halogeno atomus, $C_{2–6}$-alkinilą, nebūtinai turintį pakaitais vieną arba kelis halogeno atomus, $C_{1–6}$-alkilą, turintį pakaitu ciano arba -C(=O)R^6, $C_{1–6}$-alkiloksi, $C_{1–6}$- alkiloksikarbonilą, karboksilą, ciano, nitro, amino, mono- arba di($C_{1–6}$- alkil)amino, polihalogenmetilą, polihalogenmetiloksi, polihalogenmetiltio,
- $S(=O)_pR^6$, -NH-$S(=O)_pR^6$, -C(=O)R^6, -NHC(=O)H,
- C(=O)$NHNH_2$, -NHC(=O)R^6, -C(=NH)R^6 arba arilą.

3. Panaudojimas pagal 1 arba 2 punktą, kur junginys atitinka

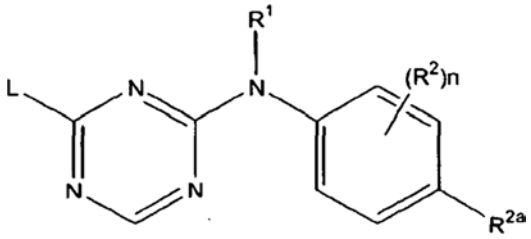

jo *N*-oksidą, jo farmaciniu požiūriu priimtiną prisijungimo druską, ketvirtinį aminą arba stereochemines izomerines formas, kur
n yra 0, 1, 2, 3 arba 4;
R^1 yra vandenilis, arilas, formilas, $C_{1–6}$-alkilkarbonilas, $C_{1–6}$-alkilas, $C_{1–6}$-alkiloksikarbonilas, $C_{1–6}$- alkilas, turintis pakaitu formilą, $C_{1–6}$-alkilkarbonilas, $C_{1–6}$- alkiloksikarbonilas; ir
R^{2a} yra ciano; aminokarbonilas; mono- arba dimetilaminokarbonilas; $C_{1–6}$-alkilas, nebūtinai turintis pakaitu ciano, aminokarbonilas arba mono- arba dimetilaminokarbonilas; $C_{2–6}$-alkenilas, turintis pakaitu ciano; ir $C_{2–6}$-alkinilas, turintis pakaitu ciano;
kiekvienas R^2 nepriklausomai yra hidroksi, halogenas, $C_{1–6}$-alkilas, nebūtinai turintis pakaitu ciano arba -C(=O)R^4, $C_{3–7}$-cikloalkilas, $C_{2–6}$-alkenilas, nebūtinai turintis vieną ar kelis halogeno atomus arba ciano, $C_{2–6}$-alkinilas, nebūtinai turintis vieną ar kelis halogeno atomus arba ciano, $C_{1–6}$-alkiloksi, $C_{1–6}$-alkiloksikarbonilas, karboksilas, ciano, nitro, amino, mono- arba di($C_{1–6}$-alkil)amino, polihalogenmetilas, polihalogenmetiloksi, polihalogenmetiltio, -$S(=O)_pR^4$, -NH-$S(=O)_pR^4$,
- C(=O)R^4, -NHC(=O)H, -C(=O)$NHNH_2$, -NHC(=O)R^4, -C(=NH)R^4 arba radikalas formulės

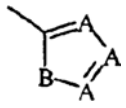

(c)

kur kiekvienas A yra nepriklausomai N, CH arba CR^4;
B yra NH, O, S arba NR^4;
p yra 1 arba 2; ir
R^4 yra metilas, amino, mono- arba dimetilamino arba polihalogenmetilas;
L yra $C_{1–10}$-alkil, $C_{2–10}$-alkenilas, $C_{2–10}$- alkinilas, $C_{3–7}$-cikloalkilas, kur kiekviena iš minėtų alifatinių grupių turi pakaitu fenilą, kuris nebūtinai gali turėti vieną, du, tris, keturis arba penkis pakaitus, kurių kiekvienas yra nepriklausomai pasirinktas iš pakaitų, nurodytų R^2; arba
L yra -X-R^3, kur
R^3 yra fenilas, nebūtinai turintis vieną, du, tris, keturis arba penkis pakaitus, kurių kiekvienas yra nepriklausomai pasirinktas iš pakaitų, nurodytų R^2; ir

X yra -NR^1-, -NH-NH-, -N=N-, -O-, -C(=O)-, -CHOH-, -S-, -S(=O)- arba - $S(=O)_2$-;
arilas yra fenilas arba fenilas, turintis vieną, du, tris, keturis arba penkis pakaitus, kurių kiekvienas yra nepriklausomai pasirinktas iš halogeno, C_{1-6}-alkilo, C_{3-7}-cikloalkilo, C_{1-6}-alkiloksi, ciano, nitro, polihalogenC_{1-6}-alkilo ir polihalogenC_{1-6}-alkiloksi;
su išlyga, kad junginys 2,4-di-p-ciananilino-1,3,5-triazinas nėra apimtas.

4. Panaudojimas pagal bet kurį iš 1-3 punktų, kur junginys yra:
4-[[4-amino-6-[(2,6-dichlorfenil)metil]-2-pirimidinil]amino]benzonitrilas;
6-[(2,6-dichlorfenil)metil]-*N*2-(4-fluorfenil)-2,4-pirimidindiaminas;
4-[[4-[(2,4-dichlorfenil)metil]-6-[(4-hidroksibutil) amino]-2-pirimidinil]amino]benzonitrilas;
4-[[4-[(2,6-dichlorfenil)metil]-6-[(3-hidroksipropil) amino]-2-pirimidinil]amino]benzonitrilas;
N-[2-[(4-cianfenil)amino]-6-[(2,6-dichlorfenil)metil]-4-pirimidinil]acetamidas;
N-[2-[(4-cianfenil)amino]-6-[(2,6-dichlorfenil)metil]-4-pirimidinil]butanamidas;
4-[[2-amino-6-(2,6-dichlorfenoksi)-4-pirimidinil]amino] benzonitrilas;
4-[[4-[(2,6-dichlorfenil)metil]-6-[(2-hidroksi-2-feniletil)amino]-2-pirimidinil]amino]benzonitrilas;
4-[[4-[(2,6-dichlorfenil)metil]-6-[[3-(2-okso-1-pirolidinil) propil]amino]-2- pirimidinil]amino]benzonitrilas;
4-[[4-[(2,6-dichlorfenil)metil]-6-[[2-(2-hidroksietoksi) etil]amino]-2-pirimidinil]amino]benzonitrilo monohidrochloridas;
4-[[4-[(2,6-dichlorfenil)metil]-6-[(2,3-dihidroksipropil) amino]-2-pirimidinil]-amino]benzonitrilas;
4-[[4-[(2,6-dichlorfenil)metil]-6-(hidroksiamino)-2-pirimidinil]amino] benzonitrilas;
4-[[4-[(2-cianetil)amino]-6-[(2,6-dichlorfenil)metil]-2-pirimidinil] amino]benzonitrilas;
4-[[4-[(2,6-dichlorfenil)metil]-6-[[2-(1-pirolidinil)etil] amino]-2-pirimidinil]-amino]benzonitrilas;
4-[[4-amino-6-[(2,6-dichlorfenil)metil]-5-metil-2-pirimidinil]amino] benzonitrilas;
*N*2-(4-bromfenil)-6-[(2,6-dichlorfenil)metil]-5-metil-2,4-pirimidindiaminas;
4-[[4-[(2,4,6-trimetilfenil)amino]-2-pirimidinil]amino] benzonitrilas;
4-[[2-[(2,4,6-trimetilfenil)amino]-4-pirimidinil]amino] benzonitrilas;
4-[[4-[(2,6-dimetilfenil)amino]-2-pirimidinil]amino] benzonitrilas;
4-[[4-(2,4,6-trimetilfenoksi)-2-pirimidinil]amino] benzonitrilas;
4-[[4-[(2,6-dichlorfenil)tio]-2-pirimidinil]amino] benzonitrilas;
4-[[4-[[2,6-dibrom-4-(1-metiletil)fenil]amino]-2-pirimidinil]amino] benzonitrilas;
4-[[4-[(2,6-dichlor-4-(trifluormetil)fenil]amino]-2-pirimidinil]amino] benzonitrilas;
4-[[4-[(2,4-dichlor-6-metilfenil)amino]-2-pirimidinil] amino]benzonitrilas;
4-[[2-[(cianfenil)amino]-4-pirimidinil]amino]-3,5-dimetilbenzonitrilas;
4-[[4-[(2,4-dibrom-6-fluorfenil)amino]-2-pirimidinil]amino]benzonitrilas;
4-[[4-amino-6-[(2,6-dichlorfenil)metil]-5-metil-2-pirimidinil]amino]benzenlacetonitrilas;
4-[[4-[metil(2,4,6-trimetilfenil)amino]-2-pirimidinil] amino]benzonitrilas;
4-[[4-[(2,4,6-trichlorfenil)amino]-2-pirimidinil]amino] benzonitrilas;
4-[[4-[(2,4,6-trimetilfenil)tio]-2-pirimidinil]amino] benzonitrilas;
4-[[4-[(2,4,6-trimetilfenil)amino-2-pirimidinil]amino] benzonitrilas;
4-[[4-amino-6-[(2,4,6-trimetilfenil)amino]-2-pirimidinil] amino] benzonitrilas;
4-[[2-amino-6-[(2,4,6-trimetilfenil)amino]-4-pirimidinil] amino] benzonitrilas;
4-[[4-(2-brom-4-chlor-6-metilfenoksi)-2-pirimidinil] amino]benzonitrilas;
4-[[4-[(4-chlor-2,6-dimetilfenil)amino]-2-pirimidinil] amino]benzonitrilas;
3,5-dichlor-4-[[2-[(4-cianfenil)amino]-4-pirimidinil] amino]benzonitrilas;
4-[[4-[[2,6-dichlor-4-(trifluormetoksi)fenil]amino]-2-pirimidinil]amino] benzonitrilas;
4-[[4-[(2,4-dibrom-3,6-dichlorfenil)amino]-2-pirimidinil] amino]benzonitrilas;
4-[[4-[(2,6-dibrom-4-propilfenil]amino]-2-pirimidinil] amino] benzonitrilas;
4-[[4-[(2,4,6-trimetilfenil)amino]-2-pirimidinil]amino] benzamidas;
4-[[4-[(4-(1,1-dimetiletil)-2,6-dimetilfenil)amino]-2-pirimidinil]amino] benzonitrilas;
4-[[2-[(4-cianfenil)amino]-4-pirimidinil]oksi]-3,5-dimetilbenzonitrilas;
4-[[4-[(4-chlor-2,6-dimetilfenil)amino]-5-metil-2-pirimidinil]amino] benzonitrilas;
4-[[2-[(4-cianfenil)amino]-5-metil-4-pirimidinil] amino-3,5-dimetil benzonitrilas;
4-[[4-[[4-(1,1-dimetiletil)-2,6-dimetilfenil]amino]-5-metil-2-pirimidinil]amino] benzonitrilas;
4-[[4-[(4-brom-2,6-dimetilfenil)amino]-5-metil-2-pirimidinil]amino] benzonitrilas;
4-[[5-metil-4-[(2,4,6-trimetilfenil)tio]-2-pirimidinil] amino]benzonitrilas;
4-[[4-[(2,6-dibrom-4-propilfenil)amino]-5-metil-2-pirimidinil]amino] benzonitrilas;
4-[[4-[(2,4,6-trimetilfenil)amino]-2-pirimidinil]amino] benzamido *N*3-oksidas;
*N*2-(4-chlorfenil)-*N*4-(2,4,6-trimetilfenil)-2,4-pirimidindiaminas;
4-[[4-[[2,6-dibrom-4-(1-metiletil)fenil]amino]-5-metil-2-pirimidinil]amino] benzonitrilas;
4-[[2-[(4-cianfenil)amino]-5-metil-4-pirimidinil] amino]-3,5-dimetil benzonitrilas;
4-[[4-[(fenilmetil)amino]-2-pirimidinil]amino]benzonitrilas;
4-[[4-amino-6-(2,6-dimetilfenoksi)-1,3,5-triazin-2-il] amino]benzonitrilas;
4-[[4-amino-6-[(2-chlor-6-metilfenil)amino]-1,3,5-triazin-2-il]amino] benzonitrilas;
4-[[4-amino-6-[(2,4,6-trimetilfenil)amino]-1,3,5-triazin-2-il]amino] benzonitrilas;
4-[[4-(hidroksiamino)-6-[(2,4,6-trimetilfenil) amino]-1,3,5-triazin-2-il]amino]benzonitrilas;
4-[[4-amino-6-[(2-etil-6-metilfenil)amino]-1,3,5-triazin-2-il]amino] benzonitrilas;
4-[[4-amino-6-[(2,6-dichlorfenil)tio] -1,3,5-triazin-2-il] amino]benzonitrilas;

4-[[4-(hidroksiamino)-6-[(2,4,6-trichlorfenil) amino]-1,3,5-triazin-2-il]amino]benzonitrilas;
4-[[4-amino-6-(2,4,6-trimetilfenoksi)-1,3,5-triazin-2-il] amino] benzonitrilas;
4-[[4-(hidroksiamino)-6-[(2,4,6-trimetilfenoksi)-1,3,5-triazin-2-il]amino]benzonitrilas;
4-[[4-amino-6-[(2,4-dichlor-6-metilfenil)amino]-1,3,5-triazin-2-il]amino]benzonitrilas;
4-[[4-[(2,4-dichlor-6-metilfenil)amino]-6-(hidroksiamino)-1,3,5-triazin-2-il]amino]benzonitrilas;
4-[[4-(hidroksiamino)-6-(2,4,6-trichlorfenoksi)-1,3,5-triazin-2-il]amino]benzonitrilo trifluoracetatas (1:1);
4-[[4-(4-acetil-2,6-dimetilfenoksi)-6-amino-1,3,5-triazin-2-il]amino]benzonitrilas;
4-[[4-amino-6-(2,4,6-tribromfenoksi)-1,3,5-triazin-2-il] amino]benzonitrilas;
4-[[4-amino-6-(4-nitro-2,6-dimetilfenoksi)-1,3,5-triazin-2-il]amino] benzonitrilas;
4-[[4-amino-6-(2,6-dibrom-4-metilfenoksi)-1,3,5-triazin-2-il]amino] benzonitrilas;
4-[[4-amino-6-(4-formil-2,6-dimetilfenoksi)-1,3,5-triazin-2-il]amino] benzonitrilas;
4-[[4-amino-6-[(2,4-dichlorfenil)tio]-1,3,5-triazin-2-il] amino] benzonitrilas;
4-[[4-[(5-acetil-2,3-dihidro-7-metil-1H-inden-4-il) oksi]-6-amino-1,3,5-triazin-2-il]amino] benzonitrilas;
4-[[4-amino-6-[(4-brom-2-chlor-6-metilfenil) amino]-1,3,5-triazin-2-il]amino] benzonitrilas;
4-[[4-amino-6-[(2-chlor-4,6-dimetilfenil)amino]-1,3,5-triazin-2-il]amino] benzonitrilas;
4-[[4-amino-6-[[2,4-dichlor-6-(trifluormetil)fenil] amino]-1,3,5-triazin-2-il]amino] benzonitrilas;
4-[[4-amino-6-[metil(2,4,6-trimetilfenil)amino]-1,3,5-triazin-2-il]amino] benzonitrilas;
4-[[4-amino-6-[(2,6-dibrom-4-metilfenil)amino]-1,3,5-triazin-2-il]amino] benzonitrilas;
4-[[4-amino-6-[[(2,6-dibrom-4-(1-metiletil)fenil] amino]-1,3,5-triazin-2-il]amino] benzonitrilas;
4-[[4-amino-5-chlor-6-[(2,4,6-trimetilfenil)amino]-2-pirimidinil]amino]benzo-nitrilas;
4-[[5-chlor-4-[(2,4,6-trimetilfenil)amino]-2-pirimidinil] amino]benzonitrilas;
4-[[5-brom-4-(4-cian-2,6-dimetilfenoksi)-2-pirimidinil] amino]benzonitrilas;
4-[[4-amino-5-chlor-6-[(4-cian-2,6-dimetilfenil) amino]-2-pirimidinil]amino]-benzonitrilas;
4-[[5-brom-6-[(4-cian-2,6-dimetilfenil)amino]-2-pirimidinil]amino]benzo-nitrilas;
4-[[4-amino-5-chlor-6-(4-cian-2,6-dimetilfeniloksi)-2-pirimidinil]amino] benzonitrilas; ir
4-[[4-amino-5-brom-6-(4-cian-2,6-dimetilfeniloksi)-2-pirimidinil]amino] benzonitrilas;
4-[[4-[(2,4,6-trimetilfenil)amino]-1,3,5-triazin-2-il] amino] benzonitrilas;
jo *N*-oksidas, farmaciniu požiūriu priimtina prisijungimo druska, ketvirtinis aminas arba stereocheminė izomerinė forma.

5. Panaudojimas pagal 1-4 punktą kur junginys yra 4-[[4-amino-5-brom-6-(4-cian-2,6-dimetilfeniloksi)-2-pirimidinil]amino]benzonitrilas, arba 4-[[4-[(2,4,6-trimetilfenil)amino]-2- pirimidinil]amino] benzonitrilas, arba 4-[[4-[(2,4,6-trimetilfenil) amino]-1,3,5-triazin-2-il]amino]benzonitrilas, jų *N*-oksidas, farmaciniu požiūriu priimtinos prisijungimo druskos, ketvirtiniai aminai ir stereocheminės izomerinės formos.

6. Panaudojimas pagal 1-5 punktą kur junginys yra 4-[[4-[(2,4,6-trimetilfenil)amino]-2- pirimidinil]amino] benzonitrilas, jo *N*-oksidas, farmaciniu požiūriu priimtinos prisijungimo druskos arba ketvirtinis aminas.

7. Panaudojimas pagal bet kurį vieną iš 1-6 punktų, kur perdavimas arba infekcija vyksta per vaginą.

8. Panaudojimas pagal bet kurį vieną iš 1-7 punktų, kur vaistas yra vietinės formos.

9. Panaudojimas pagal bet kurį vieną iš 1-8 punktų, kur vaistas yra biolipnus taikymo vietoje.

10. Panaudojimas pagal bet kurį vieną iš 1-9 punktų, kur vaistas yra gelio, žele, kremo, pastos, emulsijos, dispersijos, tepalo, plėvelės, kempinės, putų, aerazolio, miltelių, intravaginalinio žiedo, cervikalinio gaubtelio, implanto, lopelio, žvakutės, pesaro, tabletės arba skalaujamojo tirpalo formoje.

11. Panaudojimas pagal bet kurį vieną iš 1-9 punktų, kur vaistas yra greito atpalaidavimo vaisto pateikimo sistemos formoje.

12. Panaudojimas pagal bet kurį vieną iš 1-9 punktų, kur vaistas yra prailginto atpalaidavimo vaisto pateikimo sistemos formoje.

13. Panaudojimas pagal bet kurį vieną iš 1-12 punktų, kur vaistas yra gelis, apimantis mikrobicidiškai veiksmingą kiekį junginio pagal 1 punktą, gelį sudarantį agentą, buferį, farmaciniu požiūriu priimtiną skiediklį, nebūtinai drėgmę sulaikančią medžiagą, ir nebūtinai konservantą.

14. Panaudojimas pagal bet kurį vieną iš 1-13 punktų, kur vaistas apima 4-[[4-[(2,4,6-trimetilfenil)amino]-2-pirimidinil]amino]benzonitrilą, hidroksietilceliuliozę, glicerolį, metilparabeną, propilparabeną, pieno rūgštį, natrio hidroksidą ir vandenį.

15. Panaudojimas pagal bet kurį vieną iš 1-14 punktų, kur vaistas apima vieną arba kelis priešretrovirusinius junginius.

16. Panaudojimas pagal bet kurį vieną iš 1-15 punktų, kur vaistas apima vieną arba kelis junginius, pasirinktus iš antikūno, detergento arba paviršinio aktyvumo medžiagos, dangos patogenui, perdavimo vietos dangos, antibiotiko peptido arba pH reguliatoriaus.

17. Panaudojimas pagal bet kurį vieną iš 1-16 punktų, kur vaistas apima spermicidinį junginį.

18. Panaudojimas pagal bet kurį vieną iš 1-6 punktų, gaminant vaistą , naudingą *Haemophilus ducreyi* perdavimo prevencijai.

19. Panaudojimas pagal bet kurį vieną iš 1-6 punktų, gaminant vaistą , naudingą *Haemophilus ducreyi* sukeltos ligos gydymui.

20. Farmacinė kompozicija, apimanti farmaciniu požiūriu priimtiną nešiklį, ir, kaip veikliąjį ingredientą, mikrobicidiškai veiksmingą kiekį junginio pagal bet kurį iš 1-6 punktų, kur kompozicija yra intravaginalinio žiedo arba cervikalinio gaubtelio formoje.

21. Farmacinė kompozicija, apimanti farmaciniu požiūriu priimtiną nešiklį, ir, kaip veikliąjį ingredientą, mikrobicidiškai veiksmingą kiekį junginio pagal bet kurį vieną iš 1-6 punktų, kur kompozicija yra gelis, apimantis mikrobicidiškai veiksmingą kiekį junginio pagal bet kurį vieną iš 1-6 punktų, gelį sudarantį agentą, buferį pH mažesnio už 5 palaikymui, farmaciniu požiūriu priimtiną skiediklį, nebūtinai drėgmę sulaikančią medžiagą, ir nebūtinai konservantą

22. Kompozicija pagal 21 punktą, kuriame buferis yra pH palaikymui 3,2-4,5 intervale.

23. Farmacinė kompozicija pagal bet kurį vieną iš 20-22 punktų, kur junginys yra 4-[[4-[(2,4,6-trimetilfenil)amino]-2-pirimidinil]amino] benzonitrilas.

---

(51) **Int.Cl.** ***A61K 31/5365*** ***(2006.01)*** *(11)* **1313481**
A61K 9/20 ***(2006.01)*** *(13)* T
(96) 01954214.1
(96) 2001 08 08
(97) 2003 05 28
(97) 2007 09 26
(86) PCT/GB2001/003590
(86) 2001 08 08
(87) WO 2002/011733
(87) 2002 02 14
(30) 0019524, 2000 08 08, GB
0118919, 2001 08 02, GB
0119022, 2001 08 03, GB
PCT/GB01/03544, 2001 08 07, WO
(72) BUXTON, Philip, Christopher,GlaxoSmithKline, GB
VAN SCHIE, Dirk, Marinus, J., GlaxoSmithKline, GB
THOMSON, Seona, GlaxoSmithKline, GB
(73) SMITHKLINE BEECHAM PLC, Brentford, Middlesex TW8 9GS, GB
(74) Reda ŽABOLIENĖ, 7, Advokatės Redos Žabolienės kontora METIDA, Verslo centras VERTAS, Gynėjų g. 16, LT-01109 Vilnius, LT
(54) Farmacinė kompozicija, apimanti kondensuotą indolo junginį
Apibrėžties punktai: 78, brėžiniai: 0
(57) 1. Farmacinė kompozicija, apimanti N-[(1-^{n}butil-4-piperidinil)metil]-3,4-dihidro-2H-[1,3] oksazino[3,2-a]indol-10-karboksamidą (SB 207266) arba jo farmaciškai priimtiną druską derinyje su vienu arba keliais farmaciškai priimtinais nešikliais, kur mažiausiai dalis iš SB 207266 arba jo druskos yra granuliuotos formos ir kur SB 207266 arba jo druskos kompozicijoje yra mažiausiai 4 masės %, skaičiuojant nuo kompozicijos masės,
kur granulės, turinčios SB 207266 arba jo druskos, taip pat turi užpildo (skiediklio), kuris yra farmaciškai priimtina kalcio arba magnio druska, kuri yra fosfato, vandenilio fosfato, karbonato arba vandenilio karbonato druska ir kuri yra netirpi, praktiškai netirpi, labai lengvai tirpi arba lengvai tirpi vandenyje ir/arba etanolyje,
ir kur kalcio arba magnio druskos užpildo ir vaisto (SB 207266 arba jo druskos) masių santykis granulėse mažiausiai yra 1:3.

2. Kompozicija pagal 1 punktą, kurioje granulių, įskaitant SB 207266 arba jo druską, dalelių dydis, apibūdintas „D50“, mase (DM50) arba tūriu (DV50), yra ≥ 100 mikronų (mikrometrai).

3. Kompozicija pagal 1 punktą, kurioje granulių, įskaitant SB 207266 arba jo druską, dalelių dydis, apibūdintas „D50“, mase (DM50) arba tūriu (DV50), yra nuo 100 iki 1000 mikronų.

4. Kompozicija pagal bet kurį iš ankstesnių punktų, kurioje granulių, įskaitant SB 207266 arba jo druską, dalelių dydis, apibūdintas „D10“, mase (DM10) arba tūriu (DV10), yra ≥ 10 mikronų (mikrometrai).

5. Kompozicija pagal bet kurį iš 1-3 punktų, kurioje granulių, įskaitant SB 207266 arba jo druską, dalelių dydis, apibūdintas „D10“, mase (DM10) arba tūriu (DV10), yra nuo 10 iki 1000 mikronų.

6. Kompozicija pagal bet kurį iš 1-3 punktų, kurioje granulių, įskaitant SB 207266 arba jo druską, dalelių dydis, apibūdintas „D10“, mase (DM10) arba tūriu (DV10), yra nuo 50 iki 500 mikronų.

7. Kompozicija pagal bet kurį iš ankstesnių punktų, kurioje SB 207266 arba jo druskos dalelių dydis, apibūdintas „D50“, mase (DM50) arba tūriu (DV50), yra ≤ 80 mikronų (mikrometrai).

8. Kompozicija pagal bet kurį iš ankstesnių punktų, kurioje SB 207266 arba jo druskos dalelių dydis, apibūdintas „D50“, mase (DM50) arba tūriu (DV50), yra ≤ 50 mikronų (mikrometrai).

9. Kompozicija pagal bet kurį iš ankstesnių punktų, kurioje SB 207266 arba jo druskos dalelių dydis, apibūdintas „D10“, mase (DM10) arba tūriu (DV10), yra ≤ 10 mikronų (mikrometrai).

10. Kompozicija pagal bet kurį iš ankstesnių punktų, kurioje SB 207266 arba jo druskos dalelių dydis, apibūdintas „D90“ arba kaip DV90 (tūriu), arba kaip DM90, yra ≤ 100 mikronų (mikrometrai).

11. Kompozicija pagal bet kurį iš ankstesnių punktų, kurioje SB 207266 arba jo druskos dalelių dydis granulėse yra toks, kaip apibūdinta bet kuriame iš 7- 10 punktų.

12. Kompozicija pagal bet kurį iš ankstesnių punktų, kurioje SB 207266 arba jo druska apima SB 207266 hidrochlorido druską.

13. Kompozicija pagal bet kurį iš ankstesnių punktų, kurioje SB 207266 arba jo druska yra SB 207266 hidrochlorido druska.

14. Kompozicija pagal 12 arba 13 punktą, kurioje SB 207266 hidrochlorido druska yra formos, įmanomos paruošti būdu, kuriame hidrochlorido druska yra ištirpinama etanolyje arba pramoniniuose metilintuose spirituose, ir kristalizuojama, pridedant C_5-C_{10} angliavandenilio ir/arba tirpiklio, turinčio C_5-C_{10} angliavandenilio.

15. Kompozicija pagal 12 arba 13 punktą, kurioje SB 207266 hidrochlorido druska yra paruošiama būdu, kuriame hidrochlorido druska yra ištirpinama etanolyje arba pramoniniuose metilintuose spirituose, ir kristalizuojama, pridedant C_5-C_{10} angliavandenilio ir/arba tirpiklio, turinčio C_5-C_{10} angliavandenilio.

16. Kompozicija pagal 14 arba 15 punktą, kurioje C_5-C_{10} angliavandenilis ir/arba tirpiklis, turintis

C_5-C_{10} angliavandenilio, yra heksanas ir/arba heptanas ir/arba tirpiklis, turintis heksano ir/arba heptano.

17. Kompozicija pagal bet kurį iš ankstesnių punktų, kurioje SB 207266 arba jo druska yra granuliuotos formos.

18. Kompozicija pagal bet kurį iš ankstesnių punktų, kurioje SB 207266 arba jo druskos kompozicijoje yra mažiausiai 6 masės %, skaičiuojant nuo kompozicijos masės.

19. Kompozicija pagal bet kurį iš ankstesnių punktų, kurioje SB 207266 arba jo druskos kompozicijoje yra mažiausiai 8 masės %, skaičiuojant nuo kompozicijos masės.

20. Kompozicija pagal bet kurį iš ankstesnių punktų, kurioje SB 207266 arba jo druskos kompozicijoje yra iki 95 masės %, skaičiuojant nuo kompozicijos masės.

21. Kompozicija pagal bet kurį iš ankstesnių punktų, kurioje SB 207266 arba jo druskos kompozicijoje yra iki 70 masės %, skaičiuojant nuo kompozicijos masės.

22. Kompozicija pagal bet kurį iš ankstesnių punktų, kurioje SB 207266 arba jo druskos kompozicijoje yra iki 50 masės %, skaičiuojant nuo kompozicijos masės.

23. Kompozicija pagal bet kurį iš ankstesnių punktų, kurioje kalcio arba magnio druskos užpildas (skiediklis) yra abrazyvas.

24. Kompozicija pagal bet kurį iš ankstesnių punktų, kurioje kalcio arba magnio druskos užpildas (skiediklis) yra netirpus arba praktiškai netirpus vandenyje ir/arba etanolyje.

25. Kompozicija pagal bet kurį iš 1-24 punktų, kurioje kalcio arba magnio druskos užpildas (skiediklis) yra netirpus, praktiškai netirpus, labai lengvai tirpus arba lengvai tirpus vandenyje.

26. Kompozicija pagal 25 punktą, kurioje kalcio arba magnio druskos užpildas yra netirpus arba praktiškai netirpus vandenyje.

27. Kompozicija pagal bet kurį iš ankstesnių punktų, kurioje nuo netirpaus iki lengvai tirpaus farmaciškai priimtinas kalcio arba magnio druskos užpildas apima kalcio fosfatą (kalcio fosfatas, $Ca_3(PO_4)_2$), dibazinį kalcio fosfatą ($CaHPO_4$), kalcio karbonatą, magnio karbonatą arba magnio fosfatą.

28. Kompozicija pagal 27 punktą, kurioje kalcio arba magnio druskos užpildas apima dibazinį kalcio fosfatą ($CaHPO_4$) ir/arba tribazinį kalcio fosfatą (kalcio fosfatas, $Ca_3(PO_4)_2$).

29. Kompozicija pagal 28 punktą, kurioje kalcio arba magnio druskos užpildas apima dibazinį kalcio fosfatą ($CaHPO_4$).

30. Kompozicija pagal 28 punktą, kurioje kalcio arba magnio druskos užpildas yra dibazinis kalcio fosfatas ($CaHPO_4$).

31. Kompozicija pagal 29 arba 30 punktą, kurioje kalcio arba magnio druskos užpildas apima dibazinį kalcio fosfato hidratą ($CaHPO_4 \cdot 2H_2O$).

32. Kompozicija pagal bet kurį iš 1-31 punktų, kurioje kalcio arba magnio druskos užpildo yra iki 95 masės % granulių.

33. Kompozicija pagal bet kurį iš 1-32 punktų, kurioje kalcio arba magnio druskos užpildo yra iki 70 masės % kompozicijos.

34. Kompozicija pagal bet kurį iš 1-33 punktų, kurioje kalcio arba magnio druskos užpildo yra ≥ 15 masės % kompozicijos.

35. Kompozicija pagal bet kurį iš 1-33 punktų, kurioje kalcio arba magnio druskos užpildo yra ≥ 20 masės % kompozicijos.

36. Kompozicija pagal bet kurį iš 1-35 punktų, kurioje kalcio arba magnio druskos užpildo ir vaisto (SB 207266 arba jo druska) masių santykis granulėse mažiausiai yra 1:2,5.

37. Kompozicija pagal bet kurį iš 1-35 punktų, kurioje kalcio arba magnio druskos užpildo ir vaisto (SB 207266 arba jo druska) masių santykis granulėse mažiausiai yra 1:2.

38. Kompozicija pagal bet kurį iš 1-35 punktų, kurioje kalcio arba magnio druskos užpildo ir vaisto (SB 207266 arba jo druska) masių santykis granulėse mažiausiai yra 2:3.

39. Kompozicija pagal bet kurį iš ankstesnių punktų, kur kompozicija apima užpildą, kuris veikia kaip kompresijos ir/arba granuliacijos priemonė.

40. Kompozicija pagal 39 punktą, kurioje kompresijos ir/arba granuliacijos priemonė yra mikrokristalinė celiuliozė.

41. Kompozicija pagal 39 arba 40 punktą, kurioje kompresijos ir/arba granuliacijos priemonės mažiausiai yra 15 masės % kompozicijos.

42. Kompozicija pagal 41 punktą, kurioje kompresijos ir/arba granuliacijos priemonės yra 15-30 masės % kompozicijos.

43. Kompozicija pagal bet kurį iš 39-42 punktų, kurioje kompresijos ir/arba granuliacijos priemonė yra granulių viduje.

44. Kompozicija pagal bet kurį iš ankstesnių punktų, apimanti rišiklį.

45. Kompozicija pagal 44 punktą, kurioje rišiklis yra hidroksipropilmetilceliuliozė (HPMC), hidroksipropilceliuliozė (HPC), hidroksietilceliuliozė (HEC), hidroksimetilceliuliozė (HMC), metilceliuliozė arba etilceliuliozė.

46. Kompozicija pagal 44 punktą, kurioje rišiklis yra hidroksipropilmetilceliuliozė (HPMC).

47. Kompozicija pagal 46 punktą, kurioje rišiklis yra žemo klampumo hidroksipropilmetilceliuliozė (HPMC).

48. Kompozicija pagal 44, 45, 46 arba 47 punktą, kurioje rišiklio yra 2,5-10 masės % kompozicijos.

49. Kompozicija pagal bet kurį iš ankstesnių punktų, apimanti dezintegruojančią medžiagą.

50. Kompozicija pagal 49 punktą, kurioje dezintegruojanti medžiaga yra natrio krakmolo glikoliatas.

51. Kompozicija pagal 49 arba 50 punktą, kurioje dezintegruojančios medžiagos yra 2,5-10 masės % kompozicijos.

52. Kompozicija pagal bet kurį iš ankstesnių punktų, apimanti lipnumą reguliuojančią medžiagą.

53. Kompozicija pagal 52 punktą, kurioje lipnumą reguliuojanti medžiaga yra magnio stearatas.

54. Kompozicija pagal 52 arba 53 punktą, kurioje lipnumą reguliuojančios medžiagos yra 0,2-2 masės % kompozicijos.

55. Kompozicija pagal bet kurį iš ankstesnių punktų, kuri yra tabletė.

56. Kompozicija pagal bet kurį iš ankstesnių punktų, kurioje granulės suformuojamos, naudojant granuliavimo tirpiklį (t.y. naudojant „drėgnos granuliacijos“ būdą).

57. Kompozicija pagal 56 punktą, kurioje granuliavimo tirpiklis apima arba yra vanduo ir/arba etanolis.

58. Kompozicija pagal 57 punktą, kurioje granuliavimo tirpiklis apima arba yra vanduo.

59. Kapsulė, apimanti kompoziciją pagal bet kurį iš ankstesnių punktų.

60. Farmacinės kompozicijos, apimančios N-[(1-^{n}butil-4-piperidinil)metil]- 3,4-dihidro-2H-[1,3]oksazino[3,2-a]indol-10-karboksamidą (SB 207266) arba jo farmaciškai priimtiną druską derinyje su vienu arba keliais farmaciškai priimtinais nešikliais, kur SB 207266 arba jo druskos kompozicijoje mažiausiai yra 4 masės %, skaičiuojant nuo kompozicijos masės, gavimo būdas, kur būdas apima mažiausiai dalies iš SB 207266 arba jo druskos suformavimą į granules, kur granulės, turinčios SB 207266 arba jo druskos, taip pat turi užpildo (skiediklio), kuris yra farmaciškai priimtina kalcio arba magnio druska, kuri yra fosfato, vandenilio fosfato, karbonato arba vandenilio karbonato druska ir kuri yra netirpi, praktiškai netirpi, labai lengvai tirpi arba lengvai tirpi vandenyje ir/arba etanolyje, ir kur kalcio arba magnio druskos užpildo ir vaisto (SB 207266 arba jo druskos) masių santykis granulėse yra mažiausiai 1:3, ir kur būdas apima dalį arba viso SB 207266 arba jo druskos maišymą su kalcio arba magnio druskos užpildu (skiedikliu) prieš granuliaciją.

61. Būdas pagal 60 punktą, kuriame granulės yra sudaromos, naudojant granuliavimo tirpiklį (t.y. naudojant „drėgnos granuliacijos“ būdą).

62. Būdas pagal 61 punktą, kuriame granuliavimo tirpiklis apima arba yra vanduo ir/arba etanolis.

63. Būdas pagal 62 punktą, kuriame granuliavimo tirpiklis apima arba yra vanduo.

64. Būdas pagal 62 arba 63 punktą, kuriame kalcio arba magnio druskos užpildas (skiediklis) yra netirpus, praktiškai netirpus, labai lengvai tirpus arba lengvai tirpus granuliavimo tirpiklyje, kuris naudojamas „drėgnos granuliacijos“ procese.

65. Būdas pagal 61, 62, 63 arba 64 punktą, kuriame granuliavimo tirpiklis yra pridedamas, po SB 207266 arba jų druskos sumaišymo su kalcio arba magnio druskos užpildu ir pasirinktinai su rišikliu.

66. Būdas pagal 61, 62, 63, 64 arba 65 punktą, kuriame yra naudojamas tik tinkamas tirpiklis, skatinantis granuliaciją.

67. Būdas pagal bet kurį iš 61-66 punktų, kuriame tirpiklis yra pašalinamas po granulių susiformavimo.

68. Būdas pagal 67 punktą, kuriame tirpiklis yra pašalinamas džiovinant po granulių susiformavimo.

69. Būdas pagal 67 arba 68 punktą, kuriame po to granulės yra pasirinktinai sumaišomos su kitu(ais) užpildu(ais) ir suspaudžiamos į tabletes.

70. Būdas pagal bet kurį iš 60-69 punktų, kuriame užpildas (skiediklis) yra toks, kaip apibūdinta bet kuriame iš 23-38 punktų.

71. Būdas pagal bet kurį iš 60-70 punktų, apimantis dalies arba viso SB 207266 arba jo druskos maišymą su rišikliu prieš granuliaciją.

72. Būdas pagal 71 punktą, kuriame rišiklis yra toks, kaip apibūdinta bet kuriame iš 45-48 punktų.

73. Būdas pagal bet kurį iš 60-72 punktų, kuriame kompozicija apima užpildą, kuris veikia kaip kompresijos ir/arba granuliacijos priemonė.

74. Būdas pagal 73 punktą, kuriame kompresijos ir/arba granuliacijos priemonė yra granulių viduje.

75. Būdas pagal 73 arba 74 punktą, kuriame kompresijos ir/arba granuliacijos priemonė yra tokia, kaip apibūdinta bet kuriame iš 40-42 punktų.

76. Būdas pagal bet kurį iš 60-75 punktų, kuriame kompozicija yra tokia, kaip apibūdinta bet kuriame iš 2-22 punktų ir/arba bet kuriame iš 49-59 punktų.

77. Farmacinė kompozicija pagal bet kurį iš 1-55 punktų arba 59 punktą, kuri gali būti pagaminta būdu pagal bet kurį iš 61-76 punktų.

78. Farmacinė kompozicija pagal bet kurį iš 1-55 punktų arba 59 punktą, kuri yra pagaminama būdu pagal bet kurį iš 61-76 punktų.

(51) **Int.Cl.** ***A61K 31/551 (2006.01)*** *(11)* **1651234**
A61K 31/662 (2006.01) *(13)* T
A61K 31/4535 (2006.01)
A61K 31/7068 (2006.01)
A61K 31/55 (2006.01)
A61K 31/473 (2006.01)
A61K 45/06 (2006.01)
(96) 04741126.9
(96) 2004 07 17
(97) 2006 05 03
(97) 2007 09 26
(86) PCT/EP2004/008020
(86) 2004 07 17
(87) WO 2005/014002
(87) 2005 02 17
(30) 03016968, 2003 07 25, EP
(72) BALLARD, Theresa, Maria, FR
GATTI MCARTHUR, Silvia, CH
GOETSCHI, Erwin, CH
WICHMANN, Juergen, DE
WOLTERING, Thomas, Johannes, DE
(73) F. HOFFMANN-LA ROCHE AG, 4070 Basel, CH

(74) Marius JAKULIS - JASON, 3, AAA Baltic Service Company, Jasinskio g. 16B, Biurų centras Victoria, LT-01112 Vilnius, LT

(54) MGLUR2 Antagonisto ir ACHE inhibitoriaus derinys, skirtas ūmių ir(arba) lėtinių neurologinių sutrikimų gydymui

Apibrėžties punktai: 13, brėžiniai: 0

(57) 1. AChE (acetilcholinesterazės) inhibitoriaus ir mGluR2 (metabotropinio glutamato 2 recetoriaus) antagonisto panaudojimas gamyboje vaisto, skirto ūmaus ir(arba) lėtinio neurologinio sutrikimo prevencijai arba gydymui.

2. AChE inhibitoriaus ir dihidro-benzo[b][1,4] diazepin-2-ono darinio panaudojimas gamyboje vaisto, skirto ūmaus ir (arba) lėtinio neurologinio sutrikimo prevencijai arba gydymui.

3. AChE inhibitoriaus ir junginio, kurio formulė I

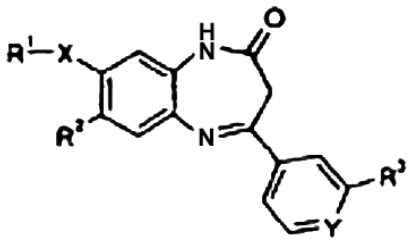

(I)

kurioje
X yra viengubasis ryšys arba etindiilo grupė;
Y yra –CH= arba =N-;
R^1, tuo atveju, kai X yra vienguba jungtis, yra vandenilis, ciano-grupė, halogenas, (C_1-C_7)-alkilas, (C_1-C_7)-alkoksi, fluor-(C_1- C_7)-alkilas, fluor-(C_1-C_7)-alkoksi, pirol-1-ilas arba fenilas, kuris yra nepakeistas arba pakeistas vienu arba dviem pakaitais, parinktais iš grupės, susidedančios iš halogeno, (C_1-C_7)-alkilo arba fluor-(C_1-C_7)-alkilo; arba R^1, tuo atveju, kai X yra etindiilo grupė, yra fenilas, kuris yra nepakeistas arba pakeistas vienu arba dviem pakaitais, parinktais iš grupės, susidedančios iš halogeno, (C_1-C_7)-alkilo arba fluor-(C_1-C_7)-alkilo;
R^2 yra vandenilis, (C_1-C_7)-alkilas, (C_2-C_7)- alkenilas, (C_1-C_7)-alkoksi, halogenas, -NR'R“, pirolidin-1-ilas, piperidin-1-ilas, morfolin-4-ilas, fluor-(C_1-C_7)-alkilas, fluor-(C_1-C_7)-alkoksi arba (C_1-C_7)-alkoksi-(etoksi)$_m$; kur m yra 1, 2, 3 arba 4; R' ir R“ kiekvienas nepriklausomai yra vandenilis, (C_1-C_7)-alkilas arba (C_3- C_7)-cikloalkilas; ir
R^3 yra šešianaris aromatinis heterociklas, turintis nuo 1 iki 3 azoto atomų arba piridino-N-oksidas, kurio žiedai yra nepakeisti arba pakeisti vienu arba daugiau pakaitais, parinktais iš grupės, susidedančios iš halogeno, fluor-(C_1- C_7)-alkilo, fluor-(C_1-C_7)-alkoksi, ciano-grupės, aminogrupės, (C_1-C_7)-alkilamino, (C_1-C_7)-dialkilamino, (C_1- C_7)-alkoksi-(C_1-C_7)-alkilamino, (C_1-C_7)-hidroksi- (C_1-C_7)-alkilamino, -$(CH_2)_n$-C(O)-OR'', - $(CH_2)_n$-C(O)-NR'R“, -$(CH_2)_n$-SO_2- NR'R“, -$(CH_2)_n$-C(NH_2)=NR'', hidroksi, (C_1- C_7)-alkoksi, (C_1-C_7)-alkiltio, (C_3-C_7)-cikloalkilo ir (C_1-C_7)-alkilo, kuris yra pasirinktinai pakeistas fluoru, -NR'R“, hidroksi, (C_1-C_7)-alkoksi, pirolidin-1-ilu, azetidin-1-ilu, ciano arba karbamoiloksi-grupe, kur n yra 0, 1, 2, 3 arba 4; ir R' ir R“ turi reikšmes, nurodytas aukščiau;
arba jo farmaciniu požiūriu priimtinos prijungimo druskos panaudojimas gamyboje vaisto, skirto ūmaus ir(arba) lėtinio neurologinio sutrikimo prevencijai arba gydymui.

4. Panaudojimas pagal 1, 2 arba 3 punktus, kuriame AChE inhibitorius yra donepezilas, rivastigminas, metrifonatas, galantaminas, fizostigminas, tacrinas, fordinas, fenserinas, citikolinas arba ganstigminas.

5. Panaudojimas pagal 1, 2 arba 3 punktus, kuriame ūmus ir(arba) lėtinis neurologinis sutrikimas yra Alzheimer'io liga arba nežymus kognityvinis pablogėjimas.

6. Panaudojimas pagal 1, 2 arba 3 punktus, kuriame AChE inhibitorius ir mGluR2 antagonistas, dihidro- benzo[b][1,4]diazepin-2-ono darinys arba I formulės junginys pagal 3 punktą yra skiriami atskirai, nuosekliai arba vienalaikiai.

7. Panaudojimas pagal 3 punktą, kuriame I formulės junginys yra parinktas iš
7-dimetilamino-4-(3-piridin-3-il-fenil)-8-trifluormetil-1,3-dihidro-benzo[b][1,4]diazepin-2-ono,
7-dimetilamino-4-(3-piridin-4-il-fenil)-8-trifluormetil-1,3-dihidro-benzo[b][1,4]diazepin-2-ono,
4-(3-piridin-4-il-fenil)-8-trifluormetil-1,3-dihidro-benzo[b][1,4]diazepin-2-ono,
8-chlor-4-(3-piridin-4-il-fenil)-1,3-dihidro-benzo[b][1,4]diazepin-2-ono,
4-(3-piridin-3-il-fenil)-8-trifluormetil-1,3-dihidro-benzo[b][1,4]diazepin-2-ono,
4-(3-piridin-3-il-fenil)-7-(2,2,2-trifluor-etoksi)-8-trifluormetil-1,3-dihidro-benzo[b][1,4]diazepin-2-ono,
7-etoksi-4-(3-piridin-4-il-fenil)-8-trifluormetil-1,3-dihidro-benzo[b][1,4]diazepin-2-ono,
7-etoksi-4-[3-(2-metil-piridin-4-il)-fenil]-8-trifluormetil-1,3-dihidro-benzo[b][1,4]diazepin-2-ono,
7-metil-4-(3-piridin-4-il-fenil)-8-trifluormetil-1,3-dihidro-benzo[b][1,4]diazepin-2-ono,
8-chlor-7-metil-4-(3-piridin-4-il-fenil)-1,3-dihidro-benzo[b][1,4]diazepin-2-ono,
7-chlor-4-(3-piridin-4-il-fenil)-8-trifluormetil-1,3-dihidro-benzo[b][1,4]diazepin-2-ono,
7,8-dichlor-4-[3-(2-metil-piridin-4-il)-fenil]-1,3-dihidro-benzo[b][1,4]diazepin-2-ono,
8-(2-fluor-fenil)-4-[3-(2-metil-piridin-4-il)-fenil]-1,3-dihidro-benzo[b][1,4]diazepin-2-ono,
8-chlor-7-metil-4-[3-(2-metil-piridin-4-il)-fenil]-1,3-dihidro-benzo[b][1,4]diazepin-2-ono,
7-metil-4-[3-(2-metil-piridin-4-il)-fenil]-8-trifluormetil-1,3-dihidro-benzo[b][1,4]diazepin-2-ono,
4-[3-(2-metil-piridin-4-il)-fenil]-8-trifluormetil-1,3-dihidro-benzo[b][1,4]diazepin-2-ono,
8-metil-4-[3-(2-metil-piridin-4-il)-fenil]-7-trifluormetil-1,3-dihidro-benzo[b][1,4]diazepin-2-ono,
8-fluor-4-[3-(2-metil-piridin-4-il)-fenil]-1,3-dihidro-benzo[b][1,4]diazepin-2-ono,
8-chlor-4-[3-(2-metil-piridin-4-il)-fenil]-7-trifluormetil-1,3-dihidro-benzo[b][1,4]diazepin-2-ono,
8-chlor-4-[3-(2,6-dimetil-piridin-4-il)-fenil]-7-metil-1,3-dihidro-benzo[b][1,4]diazepin-2-ono,
4-[3-(2,6-dimetil-piridin-4-il)-fenil]-7-metil-8-trifluormetil-1,3-dihidro-benzo[b][1,4]diazepin-2-ono,
4-[3-(2,6-dimetil-piridin-4-il)-fenil]-8-trifluormetil-1,3-dihidro-benzo[b][1,4]diazepin-2-ono,

4-[3-(2,6-dimetil-piridin-4-il)-fenil]-8-metil-7-trifluormetil-1,3-dihidro-benzo[b][1,4]diazepin-2-ono, 7-chlor-4-[3-(2,6-dimetil-piridin-4-il)-fenil]-8-trifluormetil-1,3-dihidro-benzo[b][1,4]diazepin-2-ono, 7,8-dichlor-4-[3-(2,6-dimetil-piridin-4-il)-fenil]-1,3-dihidro-benzo[b][1,4]diazepin-2-ono, 4-[3-(2,6-dimetil-piridin-4-il)-fenil]-7-(2,2,2-trifluor-etoksi)-8-trifluormetil-1,3-dihidro-benzo[b][1,4]diazepin-2-ono, 4-[3-(2,6-dimetil-piridin-4-il)-fenil]-7-etoksi-8-trifluormetil-1,3-dihidro-benzo[b][1,4]diazepin-2-ono, 4-[3-(2-etil-piridin-4-il)-fenil]-7-metil-8-trifluormetil-1,3-dihidro-benzo[b][1,4]diazepin-2-ono, 4-[3-(6-ciklopropil-piridin-3-il)-fenil]-8-trifluormetil-1,3-dihidro-benzo[b][1,4]diazepin-2-ono, 7-metil-4-(3-piridin-3-il-fenil)-8-trifluormetil-1,3-dihidro-benzo[b][1,4]diazepin-2-ono, 7-metoksi-4-(3-piridin-3-il-fenil)-8-trifluormetil-1,3-dihidro-benzo[b][1,4]diazepin-2-ono, 7-etoksi-4-(3-piridin-3-il-fenil)-8-trifluormetil-1,3-dihidro-benzo[b][1,4]diazepin-2-ono, 4-[3-(2-metil-piridin-4-il)-fenil]-8-trifluormetoksi-1,3-dihidro-benzo[b][1,4]diazepin-2-ono, 7-ciklopropilmetoksi-4-[3-(2-metil-piridin-4-il)-fenil]-8-trifluormetil-1,3-dihidro- benzo[b][1,4]diazepin-2-ono, 7-etil-4-[3-(2-metil-piridin-4-il)-fenil]-8-trifluormetil-1,3-dihidro-benzo[b][1,4]diazepin-2-ono, 4-[3-(2,6-dimetil-piridin-4-il)-fenil]-7-etil-8-trifluormetil-1,3-dihidro-benzo[b][1,4]diazepin-2-ono, 4-[3-(2-etil-6-metil-piridin-4-il)-fenil]-7-metil-8-trifluormetil-1,3-dihidro-benzo[b][1,4]diazepin-2-ono, 4-[3-(2-hidroksimetil-piridin-4-il)-fenil]-7-metil-8-trifluormetil-1,3-dihidro-benzo[b][1,4]diazepin-2- ono, 4-[2,3']bipiridinil-4-il-7-metil-8-trifluormetil-1,3-dihidro-benzo[b][1,4]diazepin-2-ono, 7-metil-4-(2'-metil-[2,4']bipiridinil-4-il)-8-trifluormetil-1,3-dihidro-benzo[b][1,4]diazepin-2-ono, ir 4-[3-(6-metil-pirimidin-4-il)-fenil]-8-trifluormetil-1,3-dihidro-benzo[b][1,4]diazepin-2-ono.

8. Kompozicija, apimanti AChE inhibitorių ir mGluR2 antagonistą.

9. Kompozicija, apimanti AChE inhibitorių ir dihidro-benzo[b][1,4]diazepin-2-ono darinį.

10. Kompozicija, apimanti AChE inhibitorių ir I formulės junginį pagal 3 punktą.

11. Rinkinys, apimantis:
pirmąjį junginį, esantį AChE inhibitoriumi; ir farmaciniu požiūriu priimtiną nešiklį, rišiklį arba skiediklį pirmoje dozuotų vienetų formoje;
antrąjį junginį, esantį mGluR2 antagonistu; ir farmaciniu požiūriu priimtiną nešiklį, rišiklį arba skiediklį antroje dozuotų vienetų formoje; ir talpą, minėtų pirmosios ir antrosios dozuotų vienetų formų laikymui.

12. Rinkinys, apimantis:
pirmąjį junginį, esantį AChE inhibitoriumi; ir farmaciniu požiūriu priimtiną nešiklį, rišiklį arba skiediklį pirmoje dozuotų vienetų formoje;
antrąjį junginį, esantį dihidro-benzo[b][1,4]diazepin-2-ono dariniu; ir farmaciniu požiūriu priimtiną nešiklį, rišiklį arba skiediklį antroje dozuotų vienetų formoje; ir talpą, minėtų pirmosios ir antrosios dozuotų vienetų formų laikymui.

13. Rinkinys, apimantis:
pirmąjį junginį, esantį AChE inhibitoriumi; ir farmaciniu požiūriu priimtiną nešiklį, rišiklį arba skiediklį pirmoje dozuotų vienetų formoje;
antrąjį junginį, esantį I formulės junginiu pagal 3 punktą, izomerą arba minėto junginio arba izomero farmaciniu požiūriu priimtiną druską arba solvatą; ir farmaciniu požiūriu priimtiną nešiklį, rišiklį arba skiediklį antroje dozuotų vienetų formoje; ir talpą, minėtų pirmosios ir antrosios dozuotų vienetų formų laikymui, kur minėtų pirmų ir antrų junginių kiekiai sukelia padidintą terapinį efektą, kaip aprašyta aukščiau.

(51) **Int.Cl.** ***A61K 31/5685*** ***(2006.01)*** *(11)* **1589976**
A61K 31/519 ***(2006.01)*** *(13)* T
A61K 31/4196 ***(2006.01)***
A61K 31/4184 ***(2006.01)***
A61K 31/567 ***(2006.01)***
A61K 45/06 ***(2006.01)***
A61P 15/00 ***(2006.01)***
(96) 04707574.2
(96) 2004 02 03
(97) 2005 11 02
(97) 2007 10 03
(86) PCT/GB2004/000414
(86) 2004 02 03
(87) WO 2004/069260
(87) 2004 08 19
(30) 0302572, 2003 02 05, GB
(72) RUBIN, Stephen, US
(73) AstraZeneca AB, 151 85, SE
(74) Liudmila GERASIMOVIČ, 9, Į "Liudmila Gerasimovič, Patentinis patikėtinis", Vingrių g. 13-42, LT-01141 Vilnius, LT
(54) Aromatazės slopiklio, progestino ir estrogeno derinio panaudojimas endometriozės gydymui
Apibrėžties punktai: 6, brėžiniai: 0
(57) 1. Aromatazės slopiklio, progestino ir estrogeno derinio panaudojimas gaminant vaistą, skirtą endometriozės gydymui,
kur aromatazės slopiklis yra pasirinktas iš atamestano, formestano, fadrozolo, letrozolo, pentrozolo, anastrozolo ir vorozolo;
progestinas yra pasirinktas iš norgestrelio, levonorgestrelio, noretindrono, noretindrono acetato, dezogestrelio, norgestimato ir etinodiolio diacetato; ir estrogenas yra pasirinktas iš tamoksifeno, estrogeno, estradiolio, etinilestradiolio ir mestranolio.

2. Panaudojimas pagal 1 punktą, kur aromatazės slopiklis yra anastrozolas.

3. Panaudojimas pagal 1 arba 2 punktą, kur progestinas yra levonorgestrelis.

4. Panaudojimas pagal bet kurį vieną iš ankstesnių punktų, kur estrogenas yra pasirinktas iš estrogeno estradiolio, etinilestradiolio ir mestranolio.

5. Panaudojimas pagal bet kurį vieną iš ankstesnių punktų, kur estrogenas yra pasirinktas iš etinilestradiolio ir mestranolio.

6. Panaudojimas pagal bet kurį vieną iš ankstesnių punktų, kur estrogenas yra etinilestradiolis.

(51) **Int.Cl. *A61K 31/58* *(2006.01)***
A61K 31/565* *(2006.01)
A61K 9/08* *(2006.01)
(11) **1629844**
(13) T
(96) 04396049.1
(96) 2004 07 13
(97) 2006 03 01
(97) 2007 09 12

(72) Riihimäki, Teppo, FI
(73) Bayer Schering Pharma Oy, 20101 Turku, FI
(74) Marius JAKULIS - JASON, 3, AAA Baltic Service Company, Jasinskio g. 16B, Biurų centras Victoria, LT-01112 Vilnius, LT
(54) Ilgalaikė tiekimo sistema su kontroliuojama pradine doze
Apibrėžties punktai: 9, brėžiniai: 0
(57) 1. Tiekimo sistema, apimanti šerdį ir membraną, kuri padengia minėtą šerdį, kur minėtos šerdis ir membrana susideda iš esmės iš elastomero kompozicijos ir minėta šerdis apima bent vieną terapiniu požiūriu aktyvų agentą, b e s i s k i r i a n t i tuo, kad membrana apima bent vieną reguliuojantį agentą.

2. Tiekimo sistema pagal 1 punktą, b e s i s k i r i a n t i tuo, kad minėtas reguliuojantis agentas yra parinktas iš grupės, susidedančios iš karbohidratų, ciklodekstrinų ir modifikuotų ciklodekstrinų.

3. Tiekimo sistema pagal 2 punktą, b e s i s k i r i a n t i tuo, kad minėtas reguliuojantis agentas yra parinktas iš grupės, susidedančios iš alfa ciklodekstrinų, beta ciklodekstrinų, gama ciklodkstrinų, hidroksipropil-ciklodekstrinų, maltozil- β-ciklodekstrinų ir β- ciklodekstrinsulfobutilo.

4. Tiekimo sistema pagal bet kurį ankstesnį punktą, b e s i s k i r i a n t i tuo, kad membrana apima vieną reguliuojantį agentą.

5. Tiekimo sistema pagal bet kurį iš 1-3 punktą, b e s i s k i r i a n t i tuo, kad membrana apima du reguliuojančius agentus.

6. Tiekimo sistema pagal 5 punktą, b e s i s k i r i a n t i tuo, kad minėtas reguliuojantis agentas yra atskirose minėtos membranos dalyse.

7. Tiekimo sistema pagal 5 arba 6 punktą, b e s i s k i r i a n t i tuo, kad minėtas reguliuojantis agentas yra atskiruose minėtos membranos sluoksniuose.

8. Tiekimo sistema pagal bet kurį ankstesnį punktą, b e s i s k i r i a n t i tuo, kad minėta tiekimo sistema yra parinkta iš grupės, susidedančios iš transderminių pleistrų, implantų, skirtų terapiniu požiūriu aktyvių agentų atpalaidavimui kūno audiniuose, intravaginalinių žiedų, gimdos kaklelio ir gimdos vidaus įtaisų.

9. Bent vieno terapiniu požiūriu aktyvaus agento atpalaidavimo iš tiekimo sistemos, apimančios šerdį ir membraną, kuri padengia minėtą šerdį, kur minėtos šerdis ir membrana susideda iš esmės iš elastomero kompozicijos ir minėta šerdis apima bent vieną terapiniu požiūriu aktyvų agentą, kontroliavimo metodas, b e s i s k i r i a n t i s tuo, kad minėtas reguliavimas atliekamas bent vieno reguliuojančio agento, esančio minėtos tiekimo sistemos membranoje, pagalba.

(51) **Int.Cl. *A61K 31/70* *(2006.01)***
A61K 9/06 *(2006.01)*
(11) **1423126**
(13) T
(96) 02754556.5
(96) 2002 08 12
(97) 2004 06 02
(97) 2007 08 29
(86) PCT/DK2002/000530
(86) 2002 08 12
(87) WO 2003/015759
(87) 2003 02 27
(30) 200101218, 2001 08 14, DK
(72) CHRISTENSEN, Thomas, Broe, DK
BYMOSE, Bjarne, DK
(73) Valderm APS, 2800 Lyngby, DK
(74) Tatjana STERLINA, 37, UAB “Intels”, Naugarduko g. 32/2, LT- 03225 Vilnius, LT
(54) Kūno paviršių hiperproliferuojančių būsenų gydymas
Apibrėžties punktai: 20, brėžiniai: 0
(57) 1. Farmacinė kompozicija, apimanti lipofilinį antracikliną kartu su vienu arba daugiau farmaciniu požiūriu priimtinų nešiklių, kai minėta farmacinė kompozicija pagaminta vietiniam vartojimui ant kūno paviršiaus.

2. Farmacinė kompozicija pagal 1 punktą, kurioje lipofilinis antraciklinas yra valrubicinas.

3. Farmacinė kompozicija pagal 1 punktą, kuriame kūno paviršius yra oda.

4. Farmacinė kompozicija pagal 1 punktą, kuriame kūno paviršius yra burnos ertmė.

5. Farmacinė kompozicija pagal 1 punktą, kuriame farmacinė kompozicija parinkta iš grupės, susidedančios iš losjono, tepalo, gelio, kremo, transderminio pleistro, užkemšančio tvarsčio, apimančio tirpalą ir(arba) suspensiją, apimančią lipofilinį antracikliną, ir purškalo.

6. Farmacinė kompozicija pagal 1 punktą, kuriame farmacinė kompozicija dar apima antrąjį aktyvųjį komponentą.

7. Farmacinė kompozicija pagal 6 punktą, kuriame antrasis aktyvusis komponentas parinktas iš grupės, susidedančios iš steroidų, akmens anglių deguto, kalcipotrieno, vitamino A, antralino ir salicilo rūgšties.

8. Farmacinė kompozicija pagal 1 punktą, kuriame bent jau vienas farmaciniu požiūriu priimtinas nešiklis parinktas iš grupės, susidedančios iš emulsiklių, hidroksi-junginių ir lipidų.

9. Farmacinės kompozicijos pagal bet kurį iš nuo 1 iki 8 punktų panaudojimas gamybai vaisto, skirto gydymui būsenų, susijusių su hiperproliferuojančiais arba ikinavikiniais arba navikiniais kūno paviršiaus procesais.

10. Panaudojimas pagal 9 punktą, kuriame kūno paviršius yra oda.

11. Panaudojimas pagal 9 punktą, kuriame kūno paviršius yra gleivinė.

12. Panaudojimas pagal 9 punktą, kuriame kūno paviršius parinktas iš grupės, susidedančios iš nosies, makšties, akių, burnos, lyties organų, plaučių, virškinamojo trakto ir tiesiosios žarnos.

13. Panaudojimas pagal 9 punktą, kuriame kūno paviršius yra burnos ertmė.

14. Panaudojimas pagal 9 punktą, kuriame būsena susijusi su odos hiperproliferacija.

15. Panaudojimas pagal 9 punktą, kuriame būsena parinkta iš grupės, susidedančios iš psoriazės, senatvinės keratozės, odos bazoceliuliarinės karcinomos, odos planoceliuliarinės karcinomos, leukoplakijos, eritroplakijos, karcinomos *in situ* burnoje, *verucca vulgaris* (paprastosios karpos), *condyloma acuminata* (aštriaviršūnės kondilomos) ant odos arba gleivinės, odos T-ląstelių limfomos ir randų hipertrofijos.

16. Panaudojimas pagal 9 punktą, kuriame būsena yra psoriazė.

17. Panaudojimas pagal 9 punktą, kuriame būsena yra psoriazė, parinkta iš grupės, susidedančios iš *psoriasis vulgaris* (paprastosios psoriazės), lašelių pavidalo psoriazės, lanksčiosios psoriazės, eritroderminės psoriazės, generalizuotos pustuliozinės psoriazės ir lokalizuotos pustuliozinės psoriazės.

18. Panaudojimas pagal 9 punktą, kuriame gydymas yra palengvinantis gydymas.

19. Panaudojimas pagal 9 punktą, kuriame gydymas yra gydomasis gydymas.

20. Panaudojimas pagal 9 punktą, kuriame gydymas yra profilaktinis gydymas.

---

(51) **Int.Cl.** ***A61K 38/22*** ***(2006.01)***
A61K 38/26 ***(2006.01)***
A61P 3/08 ***(2006.01)***
A61K 31/425 ***(2006.01)***
(11) **1133312**
(13) T
(96) 00938173.2
(96) 2000 06 06
(97) 2001 09 19
(97) 2007 09 12
(86) PCT/US2000/015548
(86) 2000 06 06
(87) WO 2000/078333
(87) 2000 12 28
(30) 139794 P, 1999 06 21, US
(72) YAKUBU-MADUS, Fatima, Emitsel, US
STRAMM, Lawrence, E., US
JOHNSON, William, T., US
VIGNATI, Louis, US
(73) ELI LILLY AND COMPANY, Indianapolis, Indiana 46285, US
(74) Liudmila GERASIMOVIČ, 9, IĮ "Liudmila Gerasimovič, Patentinis patikėtinis", Vingrių g. 13-42, LT-01141 Vilnius, LT
(54) Tiazolidindionų su į gliukagoną panašiu peptidu-1 ir jo agonistais sinergetinis panaudojimas nuo insulino nepriklausomo diabeto gydymui
Apibrėžties punktai: 13, brėžiniai: 0
(57) 1. GLP-1 peptido agonisto veiksmingo kiekio panaudojimas gaminant vaistą, skirtą nuo insulino nepriklausomo diabeto gydymui, kur gydymas apima GLP-1 peptido agonisto veiksmingo kiekio skyrimą kartu su veiksmingu kiekiu tiazolidindiono, kur GPL-1 peptido agonisto veiksmingas kiekis yra intervale nuo 5 iki 200 μg per dieną.

2. Panaudojimas pagal 1 punktą, kuriame tiazolidindionas yra proglitazonas arba roziglitazonas.

3. Panaudojimas pagal 1 arba 2 punktą, kuriame gydymas apima tiazolidindiono skyrimą kartu laikotarpyje iki 3-4 valandų nuo GLP-1 peptido agonisto skyrimo.

4. Panaudojimas pagal 3 punktą, kuriame gydymas apima tiazolidindiono skyrimą kartu po 2 valandų nuo GLP-1 peptido agonisto skyrimo.

5. Panaudojimas pagal bet kurį vieną iš ankstesnių punktų, kuriame gydymas apima GLP-1 peptido agonisto ir tiazolidindiono skyrimą vienu metu.

6. Panaudojimas pagal bet kurį vieną iš 1-4 punktų, kuriame gydymas apima GLP-1 peptido agonisto ir tiazolidindiono skyrimą paeiliui.

7. Panaudojimas pagal bet kurį vieną iš ankstesnių punktų, kuriame GLP-1 peptido agonistas yra GLP-1 analogas, apimantis valiną, gliciną, treoniną arba metioniną 8 padėtyje.

8. Panaudojimas pagal bet kurį vieną iš ankstesnių punktų, kuriame GLP-1 peptido agonisto veiksmingas kiekis yra intervale nuo 20 iki 100 μg per dieną.

9. Panaudojimas pagal 8 punktą, kuriame GLP-1 peptido agonisto veiksmingas kiekis yra intervale nuo 30 iki 50 μg per dieną.

10. Panaudojimas pagal bet kurį vieną iš ankstesnių punktų, kuriame gydymas apima GLP-1 peptido agonisto skyrimą kaip kompozicijos, turinčios GLP-1 molekulių koncentraciją tarp 10^{-12} M ir 10^{-5} M.

11. Panaudojimas pagal bet kurį vieną iš ankstesnių punktų, kuriame tiazolidindiono veiksmingas kiekis yra intervale nuo 0,1 mg iki 200 mg per dieną.

12. Panaudojimas pagal 11 punktą, kuriame tiazolidindiono veiksmingas kiekis yra intervale nuo 50 mg iki 200 mg per dieną.

13. Panaudojimas pagal bet kurį vieną iš ankstesnių punktų, kuriame gydymas apima GLP-1 peptido agonisto kaip kontroliuojamo atpalaidavimo preparato skyrimą.

---

(51) **Int.Cl.** ***A61K 38/29*** ***(2006.01)***
A61K 9/14 ***(2006.01)***
A61K 47/12 ***(2006.01)***
A61K 47/26 ***(2006.01)***
(11) **0735896**
(13) T
(96) 95903732.6
(96) 1994 12 16
(97) 1996 10 09
(97) 2007 10 03
(86) PCT/CA1994/000693
(86) 1994 12 16
(87) WO 1995/017207
(87) 1995 06 29
(30) 172206, 1993 12 23, US
(72) HOLTHUIS, Josephus, Johannes, Maria, NL
MEKKING, Albert, NL
VOETMAN, Alwinus, Antonius, NL
(73) NPS Allelix Corp., Toronto, ON M5L 1A9, CA
(74) Reda ŽABOLIENĖ, 7, Advokatės Redos Žabolienės kontora METIDA, Verslo centras VERTAS, Gynėjų g. 16, LT-01109 Vilnius, LT

(54) Paratiroidinio hormono kompozicija
Apibrėžties punktai: 19, brėžiniai: 0

(57) 1. Paratiroidinio hormono preparatas, apimantis:
(a) mediciniškai naudojamą žmogaus 1-84 paratiroidinio hormono kiekį;
(b) užpildą, kuris bendrai liofilizuojasi su minėtu hormonu, siekiant gauti amorfinę masę;
(c) nekintamo buferinio agento kiekį, pakankamą priderinti preparato pH fiziologiškai priimtinam pH svyravimui, kur minėtas pH svyruoja tarp 3,5 iki 6,5; ir
(d) vandenį.

2. Paratiroidinio hormono preparatas pagal 1 punktą, kuriame minėtas užpildas yra manitolis.

3. Paratiroidinio hormono preparatas pagal 1 punktą arba 2 punktą, kuriame buferinis agentas yra citrato šaltinis.

4. Paratiroidinio hormono preparatas pagal 1 punktą, apimantis:
(a) žmogaus 1-84 paratiroidinio hormoną, kurio koncentracija svyruoja nuo 25 iki 250 μg/mL;
(b) manitolį, kurio koncentracija svyruoja nuo 3 iki 7 (m/t) %;
(c) citrato buferio kiekį, pakankamą priderinti preparato pH svyravimui nuo 3,5 iki 6,5; ir
(d) vandenį.

5. Paratiroidinio hormono preparatas pagal 4 punktą, kuriame manitolis yra koncentracijos, svyruojančios nuo 4 iki 6 (m/t) %.

6. Paratiroidinio hormono preparatas pagal 4 punktą arba 5 punktą, kuriame citrato buferio kiekis yra pakankamas, priderinti preparato pH iki 6 ± 0,4.

7. Paratiroidinio hormono preparatas pagal 4 punktą, žemoje temperatūroje džiovintos kompozicijos, turinčios ne daugiau kaip 2 masės % vandens, formos.

8. Žemoje temperatūroje džiovintos kompozicijos formos paratiroidinio hormono preparatas, apimantis:
(a) mediciniškai naudojamą žmogaus 1-84 paratiroidinio hormoną;
(b) užpildą, kuris bendrai liofilizuojasi su minėtu hormonu, siekiant gauti amorfinę masę;
(c) nekintamo buferinio agento kiekį, pakankamą priderinti preparato pH fiziologiškai priimtinam pH svyravimui, kur minėtas pH svyruoja tarp 3,5 iki 6,5; ir
(d) vandenį.

9. Paratiroidinio hormono preparatas pagal 8 punktą, kuriame užpildas yra manitolis.

10. Paratiroidinio hormono preparatas pagal 8 punktą, kuriame buferinis agentas yra citrato šaltinis.

11. Paratiroidinio hormono preparatas pagal 8 punktą, kuriame žemoje temperatūroje džiovinta kompozicija turi ne daugiau, negu 2 masės % vandens.

12. Buteliukas, turintis paratiroidinio hormono preparato pagal bet kurį iš 1-11 punktų.

13. Rinkinys, tinkamas paruošti injekcinį PTH tirpalą, apimantį:
(a) mažiausiai vieną pirmą buteliuką, turintį paratiroidinio hormono preparato pagal bet kurį iš 8-11 punktų,
(b) mažiausiai vieną antrą buteliuką, turintį sterilaus vandens, skirto injekcinio tirpalo paruošimui iš minėto preparato ir
(c) lapelį, nurodantį kompozicijos paruošimą iš jų.

14. Rinkinys pagal 13 punktą, papildomai apimantis priemonę, skirtą paruošto PTH tirpalo injekcijai.

15. Žemoje temperatūroje džiovintos kompozicijos formos paratiroidinio hormono preparato gavimo būdas, apimantis:
(a) paratiroidinio hotmono, nekintamą buferinio agento ir užpildo, kuris bendrai liofilizuojasi su hormonu, siekiant gauti amorfinę masę, sumaišymą vandenyje ir
(b) gauto tirpalo nukreipimą į žemoje temperatūroje vykdomą džiovinimo būdą, ko pasekoje gaunamas produktas, turintis mažiau, negu 2 masės % vandens.

16. Būdas pagal 15 punktą, kuriame paratiroidinio hormono preparatas žemoje temperatūroje džiovintoje kompozicijoje yra toks, kaip apibūdinta mažiausiai viename iš 8-11 punktų.

17. Būdas, skirtas paratiroidinio hormono kompozicijos, skirtos parenteraliniam vartojimui, gavimui, apimantis:
(a) paruošimą žemoje temperatūroje džiovinto preparato pagal vieną iš 8-11 punktų arba kompozicijos, gaunamos būdu pagal 15-16 punktus.

18. Paratiroidinio hormono preparato pagal mažiausiai vieną iš 1-11 punktų panaudojimas gamybai farmacinės kompozicijos, skirtos osteoporozės gydymui.

19. Paratiroidinio hormono preparatas, skirtas parenteraliniam vartojimui, gaunamas paruošiant paratiroidinio hormono preparatą pagal bet kurį iš 8-11 punktų.

---

(51) **Int.Cl.** ***A61K 39/29 (2006.01)*** *(11)* **1349572**
(13) T

(96) 02729589.8
(96) 2002 01 09

(97) 2003 10 08
(97) 2007 09 19

(86) PCT/KR2002/000034
(86) 2002 01 09
(87) WO 2002/055105
(87) 2002 07 18
(30) 2001001290, 2001 01 10, KR
(72) KIM, Kyu-wan, KR
JI, Hyi-jeong, KR
LEE, Youn-kyeong, KR
KIM, Wan-kyu, KR
LEE, Hee-ku, KR
KIM, Won-kyum, KR
(73) LG Life Sciences Ltd., Seoul 150-721, KR
(74) Genė Ona SRUOGIENĖ, 12,
A.P.Kavoliuko g. 24-152, LT-04328 Vilnius, LT

(54) Kombinuotos vakcinos gamybos būdas
Apibrėžties punktai: 11, brėžiniai: 3

(57) 1. Kombinuotos vakcinos gamybos būdas, apimantis:
(a) atskirų apsauginių antigenų parinkimą iš difterijos antigeno, stabligės antigeno, kokliušo antigeno ir hepatito B antigeno,

(b) nepriklausomai kiekvieno apsauginio antigeno adsorbavimą į aliuminio hidroksido gelį, ir
(c) kiekvieno nepriklausomai adsorbuoto apsauginio antigeno sumaišymą.

2. Būdas pagal 1 punktą, dar apimantis stadiją: papildomą aliuminio hidroksido gelio pridėjimą po kiekvieno nepriklausomai absorbuoto apsauginio antigeno sumaišymo.

3. Būdas pagal 1 arba 2 punktą, kuriame aliuminio hidroksido gelio galutinė aliuminio jonų koncentracija yra intervale 0,5-1,25 mg/ml.

4. Būdas pagal 1 punktą, kuriame kombinuotas hepatito B antigenas yra rekombinantinis hepatito B paviršinis antigenas, kurio kiekis dozėje 5-10 μg.

5. Būdas pagal 4 punktą, papildomai apimantis stadiją: neutralios paviršinio aktyvumo medžiagos, parinktos iš grupės, susidedančios iš polisorbato 20, polisorbato 80 ir Triton®X-100, pridėjimą.

6. Būdas pagal 4 punktą, kuriame minėtas hepatito B antigenas yra sumaišomas su aliuminio hidroksidu prie 2-8 °C plakant 3-20 valandų.

7. Būdas pagal 1 punktą, kuriame difterijos antigenas yra difterijos toksoidas, kurio kiekis dozėje 10-25 Lf.

8. Būdas pagal 1 punktą, kuriame stabligės antigenas yra stabligės toksoidas, kurio kiekis dozėje 1-5 Lf.

9. Būdas pagal 1 punktą, kuriame kokliušo antigenas yra
išgrynintas kokliušo antigenas, kurio kiekis dozėje mažiau 20 μgPN; arba
ląstelinio kokliušo antigeno, kurio kiekis dozėje kiekis mažiau 20 OU.

10. Būdas pagal 9 punktą, kuriame išgrynintas kokliušo antigenas yra kokliušo toksoidas, kokliušo FHA (filamentinis hemaglutininas) arba jų mišinys.

11. Kombinuota vakcina pagaminta pagal bet kurį iš būdų kaip pareikšta 1-10 punktuose.

(51) **Int.Cl.** ***A61P 25/00 (2006.01)*** ***A61K 38/21 (2006.01)*** ***A61K 38/19 (2006.01)*** ***A61K 38/17 (2006.01)***
(11) **1471974**
(13) T
(96) 03737332.1
(96) 2003 01 29
(97) 2004 11 03
(97) 2007 09 19
(86) PCT/EP2003/050006
(86) 2003 01 29
(87) WO 2003/066165
(87) 2003 08 14
(30) 02100110, 2002 02 06, EP
(72) De Luca, Giampiero, CH
(73) ARES TRADING S.A., CH-2038 Vaumarcus, CH
(74) Marija LENKUTIENĖ, 6, Patentinių paslaugų centras, UAB, J. Basanavičiaus g. 11/1, LT-03108 Vilnius, LT

(54) Auglio nekrozės faktorius derinyje su interferonu demielinizacijos ligoms
Apibrėžties punktai: 17, brėžiniai: 5

(57) 1. Auglio nekrozės faktoriaus-alfa (TNF-alfa) baltymo arba jo izoformos, muteino, sulieto baltymo, funkcinio darinio, parinkto iš polietilenglikolio šoninių grandinių, karboksilo grupių alifatinių esterių, karboksilo grupių amidų, aminorūgščių liekanų laisvų amino grupių N-acilo darinių, turinčių acilo dalis, arba laisvų hidroksilo grupių O-acilo darinių, turinčių acilo dalis, aktyvios frakcijos arba druskos panaudojimas derinyje su interferono-beta (IFN-beta) baltymu arba jo izoforma, muteinu, sulietu baltymu, funkciniu dariniu, parinktu iš polietilenglikolio šoninių grandinių, karboksilo grupių alifatinių esterių, karboksilo grupių amidų, aminorūgščių liekanų laisvų amino grupių N-acilo darinių, turinčių acilo dalis, arba laisvų hidroksilo grupių O-acilo darinių, turinčių acilo dalis, aktyvia frakcija arba druska, arba konsensus - interferonu gamybai medikamento, skirto išsėtinės sklerozės (MS) gydymui ir/arba profilaktikai vartojant tuo pačiu metu, vienas po kito arba atskirai.
2. Panaudojimas pagal apibrėžties 1 punktą, kur minėtas IFN-beta yra rekombinantinis žmogaus IFN-beta.
3. Panaudojimas pagal bet kurį iš apibrėžties nuo 1 iki 2 punktų, kur minėtas TNF-alfa yra rekombinantinis žmogaus TNF-alfa.
4. Panaudojimas pagal bet kurį iš ankstesnių apibrėžties punktų, kur minėtas sulietas baltymas apima suliejimą su Ig.
5. Panaudojimas pagal bet kurį iš ankstesnių apibrėžties punktų, kur minėtas IFN-beta turi būti skiriamas vartoti doze apytiksliai nuo 1 iki 50 mg asmeniui per dieną, arba apytiksliai nuo 10 iki 30 mg asmeniui per dieną, arba apytiksliai nuo 10 iki 20 mg asmeniui per dieną.
6. Panaudojimas pagal bet kurį iš ankstesnių apibrėžties punktų, kur minėtas IFN-beta turi būti skiriamas vartoti kasdien arba kas antrą dieną.
7. Panaudojimas pagal bet kurį iš ankstesnių apibrėžties punktų, kur minėtas IFN-beta turi būti skiriamas vartoti du arba tris kartus per savaitę.
8. Panaudojimas pagal bet kurį iš ankstesnių apibrėžties punktų, kur minėtas TNF-alfa turi būti skiriamas vartoti subtoksine koncentracija.
9. Panaudojimas pagal apibrėžties 8 punktą, kur subtoksinė koncentracija yra mažesnė, negu 100 μg/m^2 arba mažesnė, negu 50 μg/m^2, arba mažesnė, negu 10 μg/m^2, arba mažesnė, negu 1 μg/m^2.
10. Panaudojimas pagal bet kurį iš ankstesnių apibrėžties punktų, kur minėtas IFN-beta ir/arba minėtas TNF-alfa turi būti skiriamas leisti po oda.
11. Panaudojimas pagal bet kurį iš ankstesnių apibrėžties punktų, kur minėtas IFN-beta ir/arba TNF-alfa turi būti skiriamas leisti į raumenis.
12. Panaudojimas pagal bet kurį iš ankstesnių apibrėžties punktų, kur minėtas TNF-alfa turi būti skiriamas leisti į veną.
13. Panaudojimas pagal bet kurį iš ankstesnių apibrėžties punktų, kur minėtas medikamentas papildomai apima kortikosteroidą, skirtą vartoti tuo pačiu metu, vienas po kito arba atskirai.
14. Panaudojimas pagal bet kurį iš ankstesnių apibrėžties punktų, kur minėtas medikamentas papildomai apima glatiramerą, skirtą vartoti vienas po kito, atskirai arba tuo pačiu metu.
15. Farmacinės kompozicijos, apimančios auglio nekrozės faktorių-alfa (TNF-alfa) arba jo izoformą, muteiną, sulietą baltymą, funkcinį darinį, parinktą iš polietilenglikolio šoninių grandinių, karboksilo grupių alifatinių esterių, karboksilo grupių amidų,

aminorūgščių liekanų laisvų amino grupių N-acilo darinių, turinčių acilo dalis, arba laisvų hidroksilo grupių O-acilo darinių, turinčių acilo dalis, aktyvią frakciją arba druską, panaudojimas derinyje su interferonu-beta (IFN-beta) arba jo izoforma, muteinu, sulietu baltymu, funkciniu dariniu, parinktu iš polietilenglikolio šoninių grandinių, karboksilo grupių alifatinių esterių, karboksilo grupių amidų, aminorūgščių liekanų laisvų amino grupių N-acilo darinių, turinčių acilo dalis, arba laisvų hidroksilo grupių O-acilo darinių, turinčių acilo dalis, aktyvia frakcija arba druska, arba konsensus - interferonu, esant vienam arba daugiau farmaciniu požiūriu priimtinų užpildų, gamybai medikamento, skirto išsėtinės sklerozės (MS) gydymui ir/arba profilaktikai.
16. Panaudojimas pagal apibrėžties 15 punktą, papildomai apimantis kortikosteroidą.
17. Panaudojimas pagal bet kurį iš apibrėžties 15 arba 16 punktų, papildomai apimantis glatiramerą.

(51) **Int.Cl. *A63F 9/08 (2006.01)*** (11) **1599261**
(13) T
(96) 04732666.5
(96) 2004 05 13
(97) 2005 11 30
(97) 2007 09 05
(86) PCT/GR2004/000027
(86) 2004 05 13
(87) WO 2004/103497
(87) 2004 12 02
(30) 2003100227, 2003 05 21, GR
(72) Verdes, Panayotis, GR
(73) Verdes, Panayotis, 211 00 New Tiryntha, Nafplio, GR
(74) Reda ŽABOLIENĖ, 7, Advokatės Redos Žabolienės kontora METIDA, Verslo centras VERTAS, Gynėjų g. 16, LT-01109 Vilnius, LT
(54) Kubinis loginis žaislas
Apibrėžties punktai: 8, brėžiniai: 11
(57) 1. Kubinis loginis žaislas, turintis įprastą geometrinę kūno formą, iš esmės, kubo, minėtas kūnas turi N sluoksnių, kurie yra matomi žaislo naudotojui kiekvienoje iš trimatės stačiakampės Dekarto koordinačių sistemos, kurios centras sutampa su kūno geometriniu centru ir kurios ašys kerta kūno išorinių paviršių centrus ir yra vertikalios jų atžvilgiu, krypčių; minėti sluoksniai susidaro iš daugelio atskirų dalelių, minėtų dalelių šonai, kurie suformuoja kūno išorinio paviršiaus dalį, yra iš esmės plokšti; minėtos dalelės gali būti sukamos sluoksniais apie minėtos stačiakampės Dekarto koordinačių sistemos ašis; minėtų dalelių paviršiai, kurie yra matomi žaislo naudotojui yra spalvoti arba ant jų sužymėtos formos arba raidės, arba skaičiai; kiekviena iš minėtų dalelių susideda iš trijų įžiūrimų atskirų dalių, pavyzdžiui:
pirmosios dalies, kuri yra nutolusi labiausiai į išorę nuo kūno geometrinio centro, šios dalies išoriniai paviršiai yra arba iš esmės plokšti, kai jie suformuoja dalį kūno išorinio paviršiaus ir yra matomi naudotojui, arba sferiškai nupjauti, kai jie nėra matomi naudotojui,
antrosios, tarpinės dalies ir
trečiosios dalies, esančios gilumoje, kūno geometrinio centro atžvilgiu, kuri yra sferos arba sferinio karkaso dalis,
kiekviena iš minėtų dalelių turi nišas ir/arba išsikišimus, kuriais kiekviena dalelė, iš vienos pusės, yra susikabinusi su greta esančiomis dalelėmis arba atremiama greta esančių dalelių ir, iš kitos pusės, yra sukuriamos viena arba dvi sferinės nišos / išsikišimai tarp gretimų sluoksnių; kiekvienos minėtos dalelės briaunos, tiek tiesios, tiek ir lenktos yra apvalios; minėtų dalelių rinkinys yra surenkamas taip, kad suformuotų minėtą iš esmės kubinį geometrinį kūną ant centrinio trimačio atraminio kryžiaus, esančio kūno centre ir turinčio šešias cilindrines kojas, šių kojų simetrijos ašys sutampa su trimatės stačiakampės Dekarto koordinačių sistemos pusašiais; minėtų dalelių rinkinys yra prilaikomas ant minėto centrinio trimačio atraminio kryžiaus šešiomis užmovomis, t.y., šešiomis centrinėmis kiekvienos iš esmės kubinio geometrinio kūno pusės dalelėmis, kiekviena iš minėtų užmovų turi cilindrines kiaurymes, kurios yra bendraašės su trimatės stačiakampės Dekarto koordinačių sistemos pusašiais; kiekviena iš minėtų šešių užmovų yra priveržiamos prie atitinkamos minėto centrinio trimačio atraminio kryžiaus kojos naudojant atraminius varžtus, praeinančius per cilindrinę kiaurymę; minėtos užmovos gali būti tiek matomos naudotojui ir turėti plokščią plastmasinę detalę, kuri dengia minėtą cilindrinę kiaurymę, tiek būti nematomos naudotojui; vidinis kiekvienos iš dalelių paviršius, t.y., minėtų dalelių, kurios būna minėto iš esmės kubinio geometrinio kūno viduje, paviršiai yra suformuoti iš derinių, kuriuos sudaro šie elementai:
plokšti paviršiai
koncentriniai sferiniai paviršiai, kurių centrai sutampa su kūno geometriniu centru
cilindriniai paviršiai, kurie yra suformuojami tik trečiajai, giliausiai šešių užmovų daliai,
minėtas kubinis loginis žaislas, b e s i s k i r i a n t i s tuo, kad:
- kiekvienos iš minėtų dalelių, esančių atskirai nuo minėtų plokščių paviršių, minėtų koncentrinių sferinių paviršių ir minėtų cilindrinių paviršių, vidinių paviršių konfigūracija susideda iš mažiausiai κ taisyklingų kūginių paviršių, tenkančių kiekvienam minėtos trimatės stačiakampės Dekarto koordinačių sistemos pusašiui,
- minėtų taisyklingų kūginių paviršių ašys sutampa su atitinkamais trimatės stačiakampės Dekarto koordinačių sistemos pusašiais,
- pirmojo ir giliausio iš minėtų taisyklingų kūginių paviršių sukuriamas kampas φ_1 yra arba didesnis nei 54,73561032°, kai pirmojo kūginio paviršiaus viršūnė sutampa su kūno geometriniu centru, arba, pradedant nuo vertės mažesnės už 54,73561032°, kai pirmojo kūginio paviršiaus viršūnė yra pusašyje, esančiame priešais pusašį, kuris nurodo kryptį, į kurią platėja minėtas pirmasis kūginis paviršius,
- tolimesnių kūginių paviršių sukuriami kampai palaipsniui didėja, t.y. $\varphi_\kappa > \varphi_{\kappa-1} \ldots \varphi_1$,
- sluoksnių skaičius N koreliuoja su taisyklingų kūginių paviršių skaičiumi κ taip, kad:
arba N=2κ ir iš esmės kubinis geometrinis kūnas turi lyginį skaičių N naudotojui matomų sluoksnių kiekviena kryptimi, vieną papildomą sluoksnį kiekviena kryptimi, tarpinį sluoksnį, kurio naudotojas nemato,

arba N=2κ+1 ir iš esmės kubinis geometrinis kūnas turi nelyginį skaičių N sluoksnių kiekviena kryptimi, kurie visi yra matomi vartotojui,
- kiekvienos iš minėtų dalelių antroji, tarpinė dalis turi iš esmės kūginę pleištinę formą, nukreiptą iš esmės link kūno geometrinio centro, jo skerspjūvio, kai ši antroji, tarpinė dalis yra suskirstyta į sekcijas sferiniais paviršiais, kurie yra koncentriniai su kūno geometriniu centru, turinčiais arba lygiakraščio sferinio trikampio, arba lygiašonės sferinės trapecijos, arba sferinio ketursienio, arba, tiksliau, bet kokio sferoje esančio trikampio arba trapecijos, arba keturšonio formą, minėtas skerspjūvis yra arba panašios arba skirtingos formos išilgai minėtos antrosios tarpinės dalies ilgio.

2. Kubinis loginis žaislas pagal 1 punktą, b e s i s k i r i a n t i s tuo, kad N vertėms tarp 2 ir 5, t.y., kai N=2, 3, 4 arba 5 geometrinio kūno išoriniai paviršiai yra plokšti.

3. Kubinis loginis žaislas pagal 1 punktą, b e s i s k i r i a n t i s tuo, kad N vertėms tarp 7 ir 11, t.y., kai N=7, 8, 9, 10, 11, geometrinio kūno išoriniai paviršiai yra iš esmės plokšti, t.y., sferiniai paviršiai, kurių spindulys yra žymiai ilgesnis nei žaislo matmenys.

4. Kubinis loginis žaislas pagal 1 punktą, b e s i s k i r i a n t i s tuo, kad kai N=6, geometrinio kūno išoriniai paviršiai yra plokšti.

5. Kubinis loginis žaislas pagal 1 punktą, b e s i s k i r i a n t i s tuo, kad kai N=6, geometrinio kūno išoriniai paviršiai iš esmės plokšti, t.y., sferiniai paviršiai, kurių spindulys yra žymiai ilgesnis nei žaislo matmenys.

6. Kubinis loginis žaislas pagal 1 punktą, b e s i s k i r i a n t i s tuo, kad taisyklingų kūginių paviršių κ=1, 2, 3, 4 arba 5 skaičius ir sluoksnių N, matomų žaislo naudotojui kiekviena minėtos trimatės stačiakampės Dekarto koordinačių sistemos kryptimi, skaičius yra lyginis, t.y., N=2, 4, 6, 8 arba 10, atitinkamai taip, kad:
visas dalelių, galinčių suktis sluoksniuose apie minėtos stačiakampės Dekarto koordinačių sistemos ašis, pridedant centrinį trimatį atraminį kryžių, skaičius yra lygus: $T = 6(2\kappa)^2 + 3$
minėtų vienodos formos ir matmenų dalelių grupių skaičius yra lygus:

$$G=\sum_{i=1}^{\kappa+1} i$$

minėtų žaislo naudotojui matomų dalelių skaičius yra lygus:

$$V=8\cdot\left[6\cdot\frac{\kappa\cdot(\kappa-1)}{2}+1\right]$$

minėtų žaislo naudotojui nematomų ir priklausančių papildomam tarpiniam sluoksniui skaičius kiekviena kryptimi yra lygus: $NV = 6\cdot(4\kappa-1)$.

7. Kubinis loginis žaislas pagal 1 punktą, b e s i s k i r i a n t i s tuo, kad taisyklingų kūginių paviršių κ=1, 2, 3, 4 arba 5 skaičius ir sluoksnių N, matomų žaislo naudotojui kiekviena minėtos trimatės stačiakampės Dekarto koordinačių sistemos kryptimi, skaičius yra nelyginis, t.y., N=2κ+1=3, 5, 7, 9 arba 11, atitinkamai taip, kad:
visas dalelių, galinčių suktis sluoksniais apie minėtos stačiakampės Dekarto koordinačių sistemos ašis, pridedant centrinį trimatį atraminį kryžių, skaičius yra lygus: $T = 6(2\kappa)^2 + 3$
minėtų vienodos formos ir matmenų dalelių grupių skaičius yra lygus:

$$G=\sum_{i=1}^{\kappa+1} i$$

visos minėtos dalelės, kurių skaičius yra lygus $6(2\kappa)^2$ +2, yra matomos žaislo naudotojui.

8. Kubinis loginis žaislas pagal bet kurį ankstesnį punktą, b e s i s k i r i a n t i s tuo, kad atraminiai varžtai yra apsupti spyruoklėmis.

---

(51) **Int.Cl.** ***B63H 25/46*** ***(2006.01)*** *(11)* **1404572**
B63H 21/30 ***(2006.01)*** *(13)* T
(96) 02771786.7
(96) 2002 05 06
(97) 2004 04 07
(97) 2007 05 09
(86) PCT/NO2002/000167
(86) 2002 05 06
(87) WO 2002/094654
(87) 2002 11 28
(30) 20012586, 2001 05 25, NO
(72) GAREN, Rune, NO
(73) Rolls-Royce Marine AS, 6067 Ulsteinvik, NO
(74) Marius JAKULIS - JASON, 3, AAA Baltic Service Company, Jasinskio g. 16B, Biurų centras Victoria, LT-01112 Vilnius, LT
(54) Montavimo įranga sraigto įrenginiui, išdėstytam laivo korpuso kanale
Apibrėžties punktai: 8, brėžiniai: 1
(57) 1. Montavimo įranga sraigto įrenginiui (8), išdėstytam laivo korpuso (2) kanale (4), kur sraigto įrenginį (8) sudaro vamzdinis korpusas (10) ir sraigtas (12), kuris sukamai sumontuotas korpuse (10), korpusas (10) yra bendraašis su sraigto (12) sukimosi ašimi ir su kanalo (4) išilgine ašimi (6) ir išdėstytas su tarpu kanale (4) tokiu būdu, kad tarp korpuso (10) ir kanalo (4) sukuriamas žiedas (22), kur montuojami elastingi oro konteineriai (30-36), skirti elastingam, vibraciją slopinančiam korpuso (10) montavimui kanale (4), b e s i s k i r i a n t i tuo, kad montavimo įrangą sudaro
- oro konteineris (30, 32, 34, 36), kuris sumontuotas mažiausiai kiekvieno žiedo (22), kuris tęsiasi aplink korpusą (10), gale ir remiasi į kanalą (4) ir korpusą (10), užsandarindamas žiedą (22), ir
- reguliavimo įrenginys su suspausto oro šaltiniu (50) ir reguliuojamais vožtuvais (60-66), per kuriuos suspausto oro šaltinis (50) sujungtas su atitinkamais oro konteineriais (30-36), ir
- matavimo įrenginys su davikliu (80) kanalo (4) vibracijoms matuoti ir davikliu (20) sraigto sukimosi dažniui (f_w) matuoti,
reguliavimo įrenginys sumontuotas vožtuvams valdyti, reguliuojant oro slėgį oro konteineriuose (30-36) ir tuo būdu oro konteinerių elastingą standumą, kad sumažintų vibraciją, kuri perduodama iš korpuso (10) į kanalą (4) sraigto įrenginio (8) darbo metu.

2. Montavimo įranga pagal 1 punktą, b e s i s k i r i a n t i tuo, kad daviklis (80) kanalo vibracijai matuoti yra akcelerometras.

3. Montavimo įranga pagal 1 arba 2 punktą, b e s i s k i r i a n t i tuo, kad ji apima įrenginį (38, 40) vandeniui pašalinti iš žiedo (22) ir žiedą užpildyti oru.

4. Montavimo įranga pagal vieną iš ankstesnių punktų, b e s i s k i r i a n t i tuo, kad reguliavimo įrenginys apima kompiuterį (90) signalams iš matavimo įrenginio (20, 80) priimti, kompiuteris (90) sumontuotas valdymo signalams perduoti į vožtuvus (60-66), kad oro konteineriuose (30-36) reguliuotų oro slėgį.

5. Montavimo įranga pagal 1-3 punktus, b e s i s k i r i a n t i tuo, kad vožtuvai (60-66) reguliuojami rankiniu būdu.

6. Būdas oro konteinerių (30-36) elastingam standumui reguliuoti montavimo įrangoje pagal vieną iš 1-5 punktų, reguliuojant oro slėgį konteineriuose (30-36), kad sumažintų vibraciją, b e s i s k i r i a n t i s tuo, kad
- kai sraigto įrenginys (8) įjungiamas, reguliuoja oro slėgį konteineriuose (30-36) ir tuo būdu jų standumą tokiu būdu, kad sraigto įrenginio (8) ir oro konteinerių (30-36) nuosavas dažnis (f_n) elastingam jų montavimui yra sraigto dažnio (f) intervale, kuris yra žemiau sraigto įrenginio (8) normalaus darbo dažnio intervalo, ir kur sraigto dažnio (df/dt) laiko išvestinė yra teigiama ir turi didžiausią skaitinę reikšmę,
- padidina sraigto dažnį (f) iki didesnio negu nuosavas dažnis (f_n), ir
- kontroliuoja vibracijos lygį ir reguliuoja oro slėgį konteineriuose (30-36) tokiu būdu, kad dirbo metu sraigto įrenginio nuosavą dažnį (f_n) palaiko žemesniame lygyje negu sraigto dažnis (f).

7. Būdas pagal 6 punktą, b e s i s k i r i a n t i s tuo, kad
- kai sraigto įrenginys (8) sustabdomas, reguliuoja oro slėgį konteineriuose (30- 36) ir tuo būdu jų standumą tokiu būdu, kad sraigto įrenginio (8) ir oro konteinerių (30-36) nuosavas dažnis (f_n) elastingam jų montavimui yra sraigto dažnio (f) intervale, kuris yra žemiau sraigto įrenginio (8) normalaus darbo dažnio intervalo, ir kur sraigto dažnio (df/dt) laiko išvestinė yra neigiama ir turi didžiausią skaitinę reikšmę, ir
- sumažina sraigto dažnį (f) iki žemesnio už nuosavą dažnį (f_n).

8. Būdas oro konteinerių (30-36) elastingam standumui reguliuoti montavimo įrangoje pagal 1-5 punktus, reguliuojant oro slėgį konteineriuose (30-36), kad sumažintų vibraciją, b e s i s k i r i a n t i s tuo, kad sraigto įrenginio (8) darbo metu reguliuoja oro slėgį oro konteineriuose (30-36) ir tuo būdu sraigto įrenginio dažnio harmonikos reikšmę tokiu būdu, kad dažnio harmonikos reikšmė nėra lygi sraigto sukimosi dažnio reikšmei.

(51) **Int.Cl. *B65B 55/06 (2006.01)*** ***B65B 55/10 (2006.01)*** ***B65B 43/36 (2006.01)***
(11) **1598274**
(13) T
(96) 04012124.6
(96) 2004 05 21
(97) 2005 11 23
(97) 2007 10 24

(72) Wild, Hans-Peter, Dr., DE
Kepert, Hans, DE
(73) DEUTSCHE SISI-WERKE GmbH & Co. Betriebs KG, 69214 Eppelheim/Heidelberg, DE
(74) Irena Milda SRĖBALIENĖ, 24, Patentinių paslaugų centras, UAB, J. Basanavičiaus g. 11/1, LT-03108 Vilnius, LT

(54) Įrenginys ir būdas lanksčios plėvelės maišelių užpildymui
Apibrėžties punktai: 12, brėžiniai: 3

(57) 1. Būdas, skirtas lanksčios plėvelės maišelių (1) užpildymui, kuriuo
plėvelės maišeliui (1) bent dalinai suteikiama forma, pripildant jį dujų pavidalo terpės,
ir po to plėvelės maišelis (1) užpildomas skystu užpildymo produktu (5),
o dujų pavidalo terpė dezinfekuoja plėvelės maišelį (1), b e s i s k i r i a n t i s tuo, kad
dujų pavidalo terpė yra sudaryta iš ozono bei oro kaip nešančiųjų dujų.

2. Būdas pagal apibrėžties 1 punktą, b e s i s k i r i a n t i s tuo, kad minėta dujų pavidalo terpė yra sudaryta iš vandenilio peroksido.

3. Būdas pagal apibrėžties 1 arba 2 punktą, b e s i s k i r i a n t i s tuo, kad skystas užpildymo produktas (5) yra gėrimas.

4. Būdas pagal vieną iš apibrėžties 1-3 punktų, b e s i s k i r i a n t i s tuo, kad plėvelės maišelis (1) yra išsiurbiamas prieš suteikiant formą.

5. Būdas pagal vieną iš apibrėžties 1-4 punktų, b e s i s k i r i a n t i s tuo, kad plėvelės maišelis (1) yra išsiurbiamas po formos suteikimo, ir po to forma yra suteikiama dezinfekuota ir/arba sterilia dujų pavidalo terpe ir/arba užpildymo produktu (5).

6. Būdas pagal vieną iš apibrėžties 1-5 punktų, b e s i s k i r i a n t i s tuo, kad plėvelės maišelis (1) yra praplaunamas dezinfekuota ir/arba sterilia terpe po formos suteikimo.

7. Būdas pagal vieną iš apibrėžties 1-6 punktų, b e s i s k i r i a n t i s tuo, kad plėvelės maišeliui (1) minėtąja dujų pavidalo dezinfekuojančia terpe yra suteikiama forma tik dalinai, o po to pilnai forma yra suteikiama dezinfekuota ir/arba sterilia terpe, kuri, pageidautina, neveiktų kaip dezinfekavimo priemonė.

8. Būdas pagal vieną iš apibrėžties 1-7 punktų, b e s i s k i r i a n t i s tuo, kad dujų pavidalo terpė, prieš ją panaudojant formos suteikimui, yra pakaitinama.

9. Įrenginys, skirtas lanksčios plėvelės maišelių (1) užpildymui, sudarytas iš:
formos suteikimo įtaiso (10), skirto plėvelės maišelių (1) formos suteikimui dujų pavidalo terpe, dezinfekuojančia plėvelės maišelį (1),
užpildymo įtaiso (11), skirto plėvelės maišelių (1) užpildymui skystu užpildymo produktu (5), b e s i s k i r i a n t i s tuo,
kad jame yra įtaisai (14), (15), skirti minėtą dujų pavidalo terpę papildyti dezinfekuojančiu poveikiu, sudaryti iš įtaisų, skirtų dujų pavidalo terpei papildyti ozonu, kai minėtoje dujų pavidalo terpėje yra oras kaip nešančiosios dujos.

10. Įrenginys pagal apibrėžties 9 punktą, b e s i s k i r i a n t i s tuo, kad įtaisus (14), (15), skirtus papildyti dezinfekuojančiu poveikiu, sudaro įtaisai dujų pavidalo terpei pakaitinti ir/arba dujų pavidalo terpei papildyti vandenilio peroksidu.

11. Įrenginys pagal apibrėžties 9 arba 10 punktą, b e s i s k i r i a n t i s tuo, kad įrenginys turi įtaisą maišelių išsiurbimui.

12. Įrenginys pagal vieną iš apibrėžties 9-11 punktų, b e s i s k i r i a n t i s tuo, kad įrenginys turi maišelių užsandarinimo įtaisą (12).

(51) **Int.Cl. *B65D 51/00 (2006.01)*** *(11)* **1656305**
B65D 39/00 (2006.01) *(13)* T
(96) 04763760.8
(96) 2004 08 02
(97) 2006 05 17
(97) 2007 09 19
(86) PCT/EP2004/008703
(86) 2004 08 02
(87) WO 2005/014419
(87) 2005 02 17
(30) 0318242, 2003 08 04, GB
(72) THILLY, Jacques, GlaxoSmithKline Biologicals s.a., BE
VANDECASSERIE, Christian, GlaxoSmithKline Biol. sa, BE
(73) GlaxoSmithKline Biologicals s.a., 1330 Rixensart, BE
(74) Reda ŽABOLIENĖ, 7, Advokatės Redos Žabolienės kontora METIDA, Verslo centras VERTAS, Gynėjų g. 16, LT-01109 Vilnius, LT
(54) Naujas įrenginys
Apibrėžties punktai: 24, brėžiniai: 5
(57) 1. Buteliuko dangtelis arba poodinio švirkšto plunžeris, pilnai arba dalinai pagamintas iš elastomero medžiagos, apimantis pagrindinį termoplastinį elastomerą, kuris yra stireno-etileno/butileno-stireno termoplastinis elastomeras, sujungtas su dažikliu tam, kad gauti lazerio šviesos 960-1000 nm bangos ilgio absorbcijos koeficientą 0,5-2,5 mm^{-1}.

2. Buteliuko dangtelis arba poodinio švirkšto plunžeris pagal 1 punktą, b e s i s k i r i a n t i s tuo, kad pagrindinio termoplastinio elastomero lydimosi taškas yra 200°C arba mažiau.

3. Buteliuko dangtelis arba poodinio švirkšto plunžeris pagal 2 punktą, b e s i s k i r i a n t i s tuo, kad pagrindinis termoplastinis elastomeras yra parinktas iš Evoprene™, Cawiton™ ir C-Flex medžiagų.

4. Buteliuko dangtelis arba poodinio švirkšto plunžeris pagal bet kurį iš 1-3 punktų, b e s i s k i r i a n t i s tuo, kad dažiklis apima pigmentą arba pigmentų mišinį, sumaišytą su nešiklio medžiaga.

5. Buteliuko dangtelis arba poodinio švirkšto plunžeris pagal 4 punktą, b e s i s k i r i a n t i s tuo, kad pigmentas arba jų mišinys apima spalvą Pantone 5497C, 556C, 5565C, 563C, 570C arba 555C.

6. Buteliuko dangtelis arba poodinio švirkšto plunžeris pagal 4 arba 5 punktą, b e s i s k i r i a n t i s tuo, kad dažiklis apima pigmentų mišinį: baltą 6, juodą 7, žalią 7 ir mėlyną 29.

7. Buteliuko dangtelis arba poodinio švirkšto plunžeris pagal 4, 5 arba 6 punktą, b e s i s k i r i a n t i s tuo, kad nešiklio medžiaga apima etilenvinilo acetatą, mažo tankio polietileną arba polipropileną.

8. Buteliuko dangtelis arba poodinio švirkšto plunžeris pagal 5, 6 arba 7 punktą, b e s i s k i r i a n t i s tuo, kad dažiklis turi 10-50 masės % pigmento ir likutis iki 100 % apima nešiklio medžiagą.

9. Buteliuko dangtelis arba poodinio švirkšto plunžeris pagal bet kurį iš 5-8 punktų, b e s i s k i r i a n t i s tuo, kad elastomero medžiaga apima 1-15 masės % dažiklio ir likutis iki 100 % apima pagrindinį termoplastinį elastomerą.

10. Buteliuko dangtelis arba poodinio švirkšto plunžeris pagal 1 punktą, b e s i s k i r i a n t i s tuo, kad apima Evoprene™ Super G, sujungtą su 1-5 masės % dažiklio, naudojant saugią fasuotę, apimančio etilenvinilo acetato nešiklį su 35-45 masės % Pantone 5497C, 556C, 5565C, 563C, 570C arba 555C spalvos pigmento.

11. Buteliuko dangtelis arba poodinio švirkšto plunžeris pagal 1 punktą, b e s i s k i r i a n t i s tuo, kad apima Evoprene™ TS2525, sujungtą su 1-5 masės % dažiklio, naudojant saugią fasuotę, apimančio etilenvinilo acetato nešiklį su 35-45 masės % Pantone 5497C, 556C, 5565C, 563C, 570C arba 555C spalvos pigmento.

12. Buteliuko dangtelis arba poodinio švirkšto plunžeris pagal 1 punktą, kuris apima Cawiton™ PR5947, sujungtą su 3-15 masės % dažiklio, naudojant saugią fasuotę, apimančio LDPE nešiklį su 15-25 masės % Pantone 5497C, 556C, 5565C, 563C, 570C arba 555C spalvos pigmento.

13. Buteliuko dangtelis arba poodinio švirkšto plunžeris pagal bet kurį iš ankstesnių punktų, b e s i s k i r i a n t i s tuo, kad dangtelio arba plunžerio 2 mm storis leidžia praeiti mažesniam negu 6 % lazerio galingumui iki 8W kintamo galingumo.

14. Buteliuko dangtelis arba poodinio švirkšto plunžeris pagal bet kurį iš ankstesnių punktų, b e s i s k i r i a n t i s elastomero medžiaga, kurios absorbcijos koeficientas svyruoja 1,0-2,5 mm^{-1}.

15. Buteliuko dangtelis arba poodinio švirkšto plunžeris pagal 14 punktą, b e s i s k i r i a n t i s elastomero medžiaga, kurios absorbcijos koeficientas svyruoja 1,5-2,2 mm^{-1}.

16. Buteliuko dangtelis arba poodinio švirkšto plunžeris pagal 15 punktą, b e s i s k i r i a n t i s elastomero medžiaga, kurios absorbcijos koeficientas svyruoja 1,4-1,6 mm^{-1}.

17. Buteliuko dangtelis arba poodinio švirkšto plunžeris pagal bet kurį iš ankstesnių punktų, b e s i s k i r i a n t i s dangčio sienele, sudaryta iš elatomero medžiagos, tokia, kad kai lazerio šviesa nukreipiama į dangčio sienelės išorinį paviršių, 99 % lazerio galingumo yra absorbuojama 0,5-2,5 mm gylyje nuo išorinio paviršiaus, sukeliant medžiagos lydimąsi.

18. Farmacinio buteliuko dangtelis pagal bet kurį iš ankstesnių punktų, b e s i s k i r i a n t i s tuo, kad jis pilnai arba dalinai yra pagamintas iš termoplastinio elastomero, sujungto su dažikliu iki kiekio, pro kurį mažiau negu 6 % 980 nm bangos ilgio lazerio

šviesos su iki 8W kintama lazerio galia prasiskverbia per dangtį, tam, kad pasiektu buteliuko arba švirkšto vidų.

19. Medžiagos įvedimo į buteliuką būdas, b e s i s k i r i a n t i s pakopomis:
aprūpinimo buteliuku, turinčiu viršutinę angą, uždarytą dangteliu pagal bet kurį iš 1-18 punktų, tuščiavidurės adatos perdūrimo per dangtelį, įvedant medžiagą į buteliuką pro adatą, ištraukiant adatą iš buteliuko ir dangtelio ir užsandarinant dangtelyje likusią pradurtą skylę karštu sandarinimu.

20. Būdas pagal 19 punktą, b e s i s k i r i a n t i s tuo, kad greta pradūrimo vietos esančios dangtelio elastomerinės medžiagos kaitinimas vykdomas taip, kad medžiagos lydymas yra vykdomas, nukreipiant lazerio šviesą į greta pradūrimo vietos esančią elastomerinę medžiagą.

21. Būdas pagal 20 punktą, b e s i s k i r i a n t i s tuo, kad lazerio šviesos galingumas yra mažesnis negu 20W.

22. Būdas pagal 21 punktą, b e s i s k i r i a n t i s tuo, kad lazerio šviesos galingumas yra 4-10W.

23. Būdas pagal bet kurį iš 20-22 punktų, b e s i s k i r i a n t i s tuo, kad lazerio spindulio bangos ilgis svyruoja 960-1000 nm.

24. Būdas pagal bet kurį iš 20-23 punktų, b e s i s k i r i a n t i s tuo, kad lazerio šviesa yra nukreipiama į greta pradūrimo vietos esančią elastomero medžiagą, 0,5-2 sekundžių periodui.

---

(51) **Int.Cl.** ***B67D 1/04 (2006.01)*** ***B67D 1/08 (2006.01)***
(11) **1651558**
(13) T
(96) 04774824.9
(96) 2004 07 15
(97) 2006 05 03
(97) 2007 08 29
(86) PCT/NL2004/000514
(86) 2004 07 15
(87) WO 2005/012157
(87) 2005 02 10
(30) 1023969, 2003 07 21, NL
(72) PAKKERT, Engbert, Hermannes, NL
INNIKEL, Quintijn, NL
(73) Heineken Supply Chain B.V.,
2382 PH Zoeterwoude, NL
(74) Marius JAKULIS - JASON, 3, AAA Baltic Service Company, Jasinskio g. 16B, Biurų centras Victoria, LT-01112 Vilnius, LT
(54) Gėrimų išpilstymo įrenginio ir taros su slėgio terpės rezervuaru agregatas
Apibrėžties punktai: 6, brėžiniai: 3
(57) 1. Agregatas gėrimų išpilstymo įrenginio (2), turinčio kamerą (4), skirtą tarai su prisotintu angliarūgšte gėrimu talpinti, dangtelį (5) kamerai uždaryti, išpilstymo galvutę (13) išpilstymo linijai (10) atidaryti ir uždaryti, ir taros (3), užpildytos prisotintu angliarūgšte gėrimu ir turinčios gėrimo išpilstymo angą (8) ir išpilstymo liniją (10), kuri jungia išpilstymo angą su išpilstymo galvute, be to, tara turi slėgio terpės tiekimo angą (21), b e s i s k i r i a n t i s tuo, kad taroje (3) dar yra rezervuaras (17) su slėgio terpe jame, rezervuaras turi slėgio linijos movą (20), kur dangtelyje yra slėgio linija (22) su rezervuaro jungtimi (23), skirta sujungti su rezervuaro slėgio linijos mova, viename gale ir su slėgio terpės tiekimo jungtimi (24), skirta sujungti su taros slėgio terpės tiekimo anga, kitame gale, kur rezervuaro jungtis (23) ir slėgio terpės tiekimo jungtis (24) uždarant dangtelį (5) atitinkamai hermetiškai sujungiamos su slėgio linijos mova (20) ir su slėgio terpės tiekimo anga (21).

2. Agregatas pagal 1 punktą, kur slėgio linija (22) sujungta su slėgio reguliatoriumi (25) slėgio mažėjimui nustatyti tarp rezervuaro jungties ir slėgio linijos slėgio terpės tiekimo jungties.

3. Agregatas pagal 1 arba 2 punktą, kur tara (3) turi talpinimo ertmę (16) su pakeičiama tara (17), pripildyta suspausto didesniu negu 1 baras slėgiu CO_2.

4. Agregatas pagal 3 punktą, kur pakeičiama tara pripildyta skysto CO_2.

5. Agregatas pagal vieną iš ankstesnių punktų, kur slėgio linija (22) sujungta su išsiplėtimo kamera (40), išdėstyta tarp rezervuaro jungties (23) ir slėgio linijos slėgio terpės tiekimo jungties (24), kad sumažintų iš rezervuaro tiekiamo CO_2 slėgį.

6. Išpilstymo įrenginys (2), skirtas naudoti agregate pagal vieną iš ankstesnių punktų, turintis kamerą (4) tarai (3) su prisotintu angliarūgšte gėrimu talpinti, dangtelį (5) kamerai uždaryti, išpilstymo galvutę (13) išpilstymo linijai (10) atidaryti ir uždaryti, b e s i s k i r i a n t i s tuo, kad dangtelyje yra slėgio linija (22) su rezervuaro jungtimi (23), skirta sujungti su rezervuaro (17) slėgio linijos mova (20), viename gale, kur rezervuaras (17) užpildytas slėgio terpe ir patalpintas taroje (3) su prisotintu angliarūgšte gėrimu, ir su slėgio terpės tiekimo jungtimi (24), skirta sujungti su taros slėgio terpės tiekimo anga (21), kitame gale, kur rezervuaro jungtis (23) ir slėgio terpės tiekimo jungtis (24) uždarant dangtelį (5) atitinkamai hermetiškai sujungiamos su slėgio linijos mova (20) ir su taros slėgio terpės tiekimo anga (21), kai tokia tara (3) patalpinama išpilstymo įrenginyje.

---

(51) **Int.Cl.** ***C07C 237/30 (2006.01)*** ***C07C 323/25 (2006.01)*** ***C07D 233/64 (2006.01)*** ***A61K 31/165 (2006.01)*** ***A61P 19/02 (2006.01)***
(11) **1352896**
(13) T
(96) 03013990.1
(96) 2000 12 12
(97) 2003 10 15
(97) 2007 10 31
(30) 9904651, 1999 12 17, SE
0015744, 2000 06 27, GB
0017942, 2000 07 22, GB
(72) Furber, Mark, AstraZeneca R&D Charnwood, GB
Mortimore, Michael, Vertex Pharmaceuticals Ltd., GB
Alcaraz, Lilian, AstraZeneca R&D Charnwood, GB
Luker, Timothy, AstraZeneca R&D Charnwood, GB
Thorne, Philip, AstraZeneca R&D Charnwood, GB
Willis, Paul, AstraZeneca R&D Charnwood, GB
Pimm, Austen, AstraZeneca R&D Charnwood, GB
Caffrey, Moya, AstraZeneca R&D Charnwood, GB
(73) AstraZeneca AB, 151 85 Södertälje, SE

(74) Liudmila GERASIMOVIČ, 9, Į "Liudmila Gerasimovič, Patentinis patikėtinis", Vingrių g. 13-42, LT-01141 Vilnius, LT

(54) Adamantano dariniai, skirti uždegiminių, imuninių ir širdies ir kraujagyslių ligų gydymui
Apibrėžties punktai: 14, brėžiniai: 0

(57) 1. Junginys, kuris yra pasirinktas iš: 2-chlor-5-[[2-(2-hidroksietilamino)-etilamino]-metil]-*N*-(triciklo[3.3.1.1^{3,7}]dec- 1-ilmetil)-benzamido, 2-chlor-5-[3-[(2-hidroksietil)amino]propil]-*N*-(triciklo[3.3.1.1^{3,7}]dec-1-ilmetil)- benzamido, 2-chlor-5-[3-[(3-hidroksipropil)amino]propil]-*N*-(triciklo[3.3.1.1^{3,7}]dec-1- ilmetil)-benzamido, 2-chlor-5-[3-(metilamino)propil]-*N*-(triciklo[3.3.1.1^{3,7}]dec-1-ilmetil)- benzamido, 2-chlor-5-[3-[(1-metiletil)amino]propil]-*N*-(triciklo[3.3.1.1^{3,7}]dec-1-ilmetil)- benzamido, 5-[3-[(2-amino-2-metilpropil)amino]propil]-2-chlor-*N*-(triciklo[3.3.1.1^{3,7}]dec- 1-ilmetil)-benzamido, ir 2-chlor-5-[3-[(2-hidroksi-2-metilpropil)amino]propil]-*N*-(triciklo[3.3.1.1^{3,7}]dec-1-ilmetil)-benzamido.

2. Junginys pagal 1 punktą, kuris yra 2-chlor-5-[[2-(2-hidroksietilamino)-etilamino]- metil]-*N*-(triciklo[3.3.1.1^{3,7}]dec-1-ilmetil)-benzamidas.

3. Junginys pagal 1 punktą, kuris yra 2-chlor-5-[3-[(2-hidroksietil)amino]propil]-*N*-(triciklo[3.3.1.1^{3,7}]dec-1-ilmetil)-benzamidas.

4. Junginys pagal 1 punktą, kuris yra 2-chlor-5-[3-[(3-hidroksipropil)amino]propil]-*N*-(triciklo[3.3.1.1^{3,7}]dec-1-ilmetil)-benzamidas.

5. Junginys pagal 1 punktą, kuris yra 2-chlor-5-[3-(metilamino)propil]-*N*- (triciklo[3.3.1.1^{3,7}] dec-1-ilmetil)-benzamidas.

6. Junginys pagal 1 punktą, kuris yra 2-chlor-5-[3-[(1-metiletil)amino]propil]-*N*- (triciklo[3.3.1.1^{3,7}] dec-1-ilmetil)-benzamidas.

7. Junginys pagal 1 punktą, kuris yra 5-[3-[(2-amino-2-metilpropil)amino]propil]-2-chlor- *N*-(triciklo[3.3.1.1^{3,7}]dec-1-ilmetil)-benzamidas.

8. Junginys pagal 1 punktą, kuris yra 2-chlor-5-[3-[(2-hidroksi-2- metilpropil)amino]propil]-*N*-(triciklo[3.3.1.1^{3,7}]dec-1-ilmetil)-benzamidas.

9. Farmacinė kompozicija, kuri apima junginį pagal bet kurį vieną iš 1-8 punktų derinyje su farmaciniu požiūriu priimtinu adjuvantu, skiedikliu arba nešikliu.

10. Farmacinės kompozicijos pagal 9 punktą gamybos būdas, kuriame junginį pagal bet kurį vieną iš 1-8 punktų sumaišo su farmaciniu požiūriu priimtinu adjuvantu, skiedikliu arba nešikliu.

11. Junginio pagal bet kurį vieną iš 1-8 punktų panaudojimas gaminant vaistą, skirtą terapijai.

12. Junginio pagal bet kurį vieną iš 1-8 punktų panaudojimas gaminant vaistą, skirtą reumatoidinio artrito gydymui.

13. Junginio pagal bet kurį vieną iš 1-8 punktų panaudojimas gaminant vaistą, skirtą chroniškos obstrukcinės plaučių ligos gydymui.

14. Junginio pagal bet kurį vieną iš 1-8 punktų panaudojimas gaminant vaistą, skirtą osteoartrito gydymui.

(51) **Int.Cl.** ***C07D 213/69*** ***(2006.01)*** *(11)* **1558579**
C07D 417/06 ***(2006.01)*** *(13)* T
C07D 401/06 ***(2006.01)***
C07D 405/12 ***(2006.01)***
C07D 491/10 ***(2006.01)***
C07D 401/14 ***(2006.01)***
C07D 401/12 ***(2006.01)***
A61K 31/4427 ***(2006.01)***
A61K 31/4412 ***(2006.01)***
A61P 31/00 ***(2006.01)***
(96) 03768776.1
(96) 2003 11 07
(97) 2005 08 03
(97) 2007 09 12
(86) PCT/US2003/035622
(86) 2003 11 07
(87) WO 2004/043927
(87) 2004 05 27
(30) 425070 P, 2002 11 09, US

(72) WARSHAKOON, Namal, Chithranga, US
BUSH, Rodney, Dean, US
(73) THE PROCTER & GAMBLE COMPANY, Cincinnati, Ohio 45202, US
(74) Jurga PETNIŪNAITĖ, 51, AAA Baltic Service Company, Jasinskio g. 16B, Biurų centras VICTORIA, LT-01112 Vilnius, LT

(54) N-Alkil-4-metilenamino-3-hidroksi-2-piridonai kaip antimikrobiniai agentai
Apibrėžties punktai: 9, brėžiniai: 0

(57) 1. (I) formulės junginys

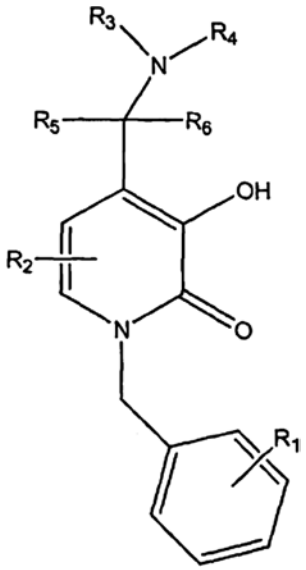

kur:
a) kiekvienas R^1 yra nepriklausomai parinktas iš vandenilio, halogeno, ciano, hidroksilo, karboksi, keto, tioketo, amino, acilamino, acilo, amido, fenilo, ariloksi, alkilo, alkenilo, alkinilo, heteroalkilo, halogeno, haloalkilo, alkoksi, arilo, heteroarilo, cikloalkilo ir heterocikloalkilo grupių;
b) kiekvienas R^2 yra nepriklausomai parinktas iš vandenilio, halogeno, ciano, hidroksilo, karboksi, keto, tioketo, amino, acilamino, acilo, amido, fenilo, ariloksi, alkilo, alkenilo, alkinilo, heteroalkilo, halogeno, haloalkilo, alkoksi, arilo, heteroarilo, cikloalkilo ir heterocikloalkilo grupių;

c) R^3 ir R^4 yra kiekvienas nepriklausomai parinktas iš vandenilio, alkilo, alkenilo, alkinilo, heteroalkilo, arilo, heteroarilo, cikloalkilo, heterocikloalkilo, alkilheteroalkilo, alkilarilo, alkilheteroarilo, alkilcikloalkilo ir alkilheterocikloalkilo grupių; arba R^3 ir R^4 kartu su azoto atomu, prie kurio jie yra prijungti, jungiasi sudarydami heteroarilo arba heterocikloalkilo fragmentus, pasirinktinai pakeistus bent vandeniliu, halogenu, ciano grupe, hidroksilu, karboksi, keto, tioketo, amino, acilamino, acilo, amido, fenilo, ariloksi grupe, alkilu, alkenilu, alkinilu, heteroalkilu, halogenu, haloalkilu, alkoksi grupe, arilu, heteroarilu, cikloalkilu, heterocikloalkilu, spirocikloalkilu ir jų deriniais;
d) R^5 ir R^6 yra kiekvienas nepriklausomai parinktas iš vandenilio, halogeno, ciano, hidroksilo, karboksi, keto, tioketo, amino, acilamino, acilo, amido, fenilo, ariloksi grupių, alkilo, alkenilo, alkinilo, heteroalkilo, halogeno, haloalkilo, alkoksi, arilo, heteroarilo, cikloalkilo ir heterocikloalkilo;
e) arba viršuje esančios formulės optinių izomerų, diastereomerų ir enantiomerų ir jų farmaciniu požiūriu priimtinų druskų.

2. Kompozicija pagal 1 punktą, kur kiekvienas R^2 yra vandenilis.

3. Kompozicija pagal 1 arba 2 punktą, kur kiekvienas R^5 ir R^6 yra vandenilis.

4. Kompozicija pagal 1 punktą, parinkta iš:
1-benzil-3-hidroksi-4-piperidin-1-ilmetil-1*H*-piridin-2-ono;
1-benzil-3-hidroksi-4-morfolin-1-ilmetil-1*H*-piridin-2-ono,
1-benzil-3-hidroksi-4-thiamorfolin-1-ilmetil-*1H*-piridin-2-ono;
1-benzil-3-hidroksi-4-thiazolidin-1ilmetil-*1H*-piridin-2-ono;
1-benzil-4-(benzilaminometil)-3-hidroksi-*1H*-piridin-2-ono;
1-benzil-3-hidroksi-4-[(2-piridin-2-iletilamino)metil]-*1H*-piridin-2-ono;
1-benzil-3-hidroksi-4-pirolidin-1-ilmetil-*1H*-piridin-2-ono;
1-benzil-4-(4-benzilpiperidin-1-ilmetil)-3-hidroksi-*1H*-piridin-2-ono;
1-benzil-4-(4-benzilpiperazine-1-ilmetil)-3-hidroksi-*1H*-piridin-2-ono;
1-benzil-3-hidroksi-4-(3-hidroksipirolidin-1-ilmetil)-*1H*-piridin-2-ono1-benzil-4- [([1,3]dioksolan-2-ilmetil-metilamino)metil]-3-hidroksi-*1H*-piridin-2-ono;
1-benzil-3-hidroksi-4-{[(tetrahidrofuran-2-ilmetil) amino]metil}-*1H*-piridin-2-ono;
1-benzil-3-hidroksi-4-[(2-metoksietilamino)metil]-*1H*-piridin-2-ono;
1-benzil-4-(1,4-dioxa-8-azaspiro[4,5]dec-8-ilmetil)-3-hidroksi-1*H*-piridin-2-ono4-azepan-1- ilmetil-1-benzil-3-hidroksi-1*H*-piridin-2-ono;
4-azokan-1-ilmetil-1-benzil-3-hidroksi-1*H*-piridin-2-ono-1-benzil-4-{1,4']-bipiperidinil-1'- ilmetil-3-hidroksi-1*H*-piridin-2-ono;
1-benzil-4-(3,4-dihidro-2H-chinolin-1-ilmetil)-3-hidroksi-1*H*-piridin-2-ono;
1-benzil-3-hidroksi-4-[(2-hidroksi-1,1-dimetiletilamino) metil]-1*H*-piridin-2-ono;
1-benzil-3-hidroksi-4-{[(piridin-4-ilmetil)amino]metil}-*1H*-piridin-2-ono;
1-benzil-3-hidroksi-4-(2-metoksimetilpirolidin-1-ilmetil)-1*H*-piridin-2-ono;
1-benzil-4-{[(furan-2-ilmetil)amino]metil}-3-hidroksi-1*H*-pyrdin-2-ono;
1-benzil-3-hidroksi-4-[(2-metilsulfaniletilamino)metil]-*1H*-piridin-2-ono;
1-benzil-3-hidroksi-4-(2-piridin-2-ilpirolidin-1-ilmetil)-*1H*-piridin-2-ono;
1-benzil-3-hidroksi-4-[(4-metoksibenzilamino)metil]-1*H*-piridin-2-ono;
1-benzil-3-hidroksi-4-[(1-feniletilamino)metil]-1*H*-piridin-2-ono;
1-benzil-4-[4-(6-chlorpiridazin-3-il)piperazin-1-ilmetil]-3-hidroksi-1*H*-piridin-2-ono;
1-benzil-3-hidroksi-4-[(3-imidazol-1-ilpropilamino) metil]-1*H*-piridin-2-ono;
1-benzil-4-cikloheptilaminometil-3-hidroksi-1*H*-piridin-2-ono;
1-benzil-3-hidroksi-4-[(4-metilcikloheksilamino) metil]-*1H*-piridin-2-ono;
1-benzil-4-[(1-benzilpiperidin-4-ilamino)metil]-3-hidroksi-1*H*-piridin-2-ono3-[(1-benzil-3- hidroksi-2-okso-1,2-dihydropiridin-4-ilmetilamino]azepan-2-ono;
1-benzil-4-[(1-benzilpirolidin-3-ilamino)metil]-3-hidroksi-1*H*-piridin-2-ono;
3-hidroksi-1-(3-metoksibenzil)-4-pirolidin-1-ilmetil-1*H*-piridin-2-ono;
3-hidroksi-1-piridin-4-ilmetil-4-pirolidin-1-ilmetil-*1H*-piridin-2-ono;
1-benzil-3-hidroksi-4-[4-(2-metoksifenil)piperazin-1-ilmetil]-*1H*-piridin-2-ono;
1-benzil-3-(benzilaminometil)-4-hidroksi-*1H*-piridin-2-ono; ir
1-benzil-3-hidroksi-4-[(1-feniletil-R-amino)metil]-*1H*-piridin-2-ono-5;

5. Panaudojimas junginio pagal 1 punktą gamybai farmacinės kompozicijos, skirtos bakterinės infekcijos gydymui pacientuose, kuriems reikalingas toks gydymas.

6. Farmacinė kompozicija apimanti:
a. saugų ir efektyvų kiekį junginio pagal 1 punktą,
b. farmaciniu požiūriu priimtiną ekscipientą.

7. Gamybos būdas IV formulės junginio:

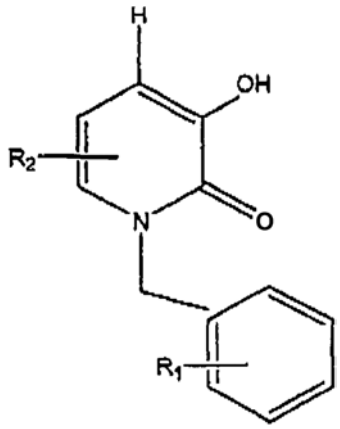

(IV)

kur:
a) kiekvienas R^1 yra nepriklausomai parinktas iš vandenilio, halogeno, ciano, hidroksilo, karboksi,

keto, tioketo, amino, acilamino, acilo, amido, fenilo, ariloksi, alkilo, alkenilo, alkinilo, heteroalkilo, halogeno, haloalkilo, alkoksi, arilo, heteroarilo, cikloalkilo ir heterocikloalkilo grupių;
b) kiekvienas R^2 yra parinktas iš vandenilio, halogeno, ciano, hidroksilo, karboksi, keto, tioketo, amino, acilamino, acilo, amido, fenilo, ariloksi, alkilo, alkenilo, alkinilo, heteroalkilo, halogeno, haloalkilo, alkoksi, arilo, heteroarilo, cikloalkilo ir heterocikloalkilo grupių;
apimantis pakopas:
(a) pateikimą II formulės junginio:

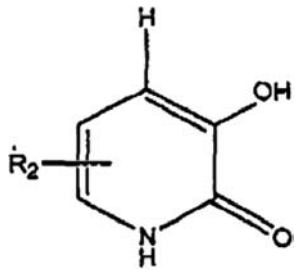

(II)

kur kiekvienas R^2 yra nepriklausomai parinktas iš vandenilio, halogeno, ciano, hidroksilo, karboksi, keto, tioketo, amino, acilamino, acilo, amido, fenilo, ariloksi, alkilo, alkenilo, alkinilo, heteroalkilo, halogeno, haloalkilo, alkoksi, arilo, heteroarilo, cikloalkilo ir heterocikloalkilo grupių;
(b) apsaugojimą minėto II formulės junginio alkilinančiu agentu, dalyvaujant bazei, kad susidarytų III formulės junginys:

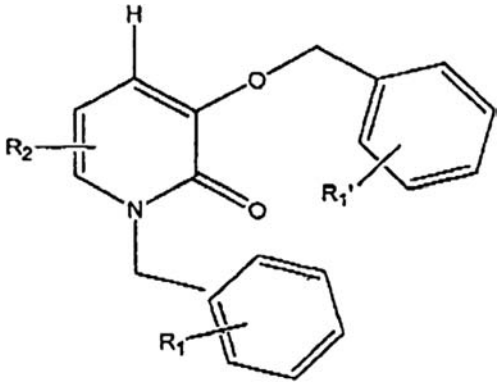

(III)

kur:
a) R^1 ir $R^{1'}$ yra nepriklausomai parinkti iš vandenilio, halogeno, ciano, hidroksilo, karboksi, keto, tioketo, amino, acilamino, acilo, amido, fenilo, ariloksi, alkilo, alkenilo, alkinilo, heteroalkilo, halogeno, haloalkilo, alkoksi, arilo, heteroarilo, cikloalkilo ir heterocikloalkilo grupių; ir
b) kiekvienas R^2 yra nepriklausomai parinktas iš vandenilio, halogeno, ciano, hidroksilo, karboksi, keto, tioketo, amino, acilamino, acilo, amido, fenilo, ariloksi, alkilo, alkenilo, alkinilo, heteroalkilo, halogeno, haloalkilo, alkoksi, arilo, heteroarilo, cikloalkilo ir heterocikloalkilo grupių; ir
c) selektyviai apsaugant III formulės junginį hidrinimo agentu, gaunant (IV) formulės junginį.

8. Būdas pagal 7 punktą dar apimantis (IV) formulės junginio formilinimą su formilinančiu agentu ir amininimą su amininančiu agentu, gaunant (I) formulės junginį:

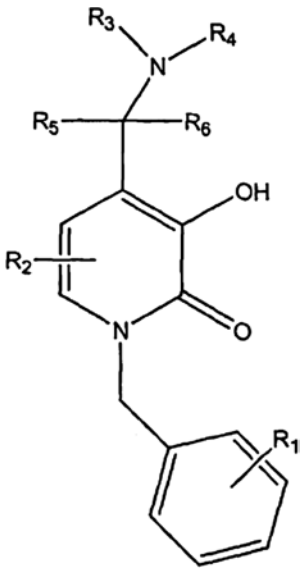

(I)

kur:
a) kiekvienas R^1 yra nepriklausomai parinktas iš vandenilio, halogeno, ciano, hidroksilo, karboksi, keto, tioketo, amino, acilamino, acilo, amido, fenilo, ariloksi, alkilo, alkenilo, alkinilo, heteroalkilo, halogeno, haloalkilo, alkoksi, arilo, heteroarilo, cikloalkilo ir heterocikloalkilo grupių;
b) kiekvienas R^2 yra nepriklausomai parinktas iš vandenilio, halogeno, ciano, hidroksilo, karboksi, keto, tioketo, amino, acilamino, acilo, amido, fenilo, ariloksi, alkilo, alkenilo, alkinilo, heteroalkilo, halogeno, haloalkilo, alkoksi, arilo, heteroarilo, cikloalkilo ir heterocikloalkilo grupių;
c) R^3 ir R^4 yra kiekvienas nepriklausomai parinktas iš vandenilio, alkilo, alkenilo, alkinilo, heteroalkilo, arilo, heteroarilo, cikloalkilo, heterocikloalkilo, alkilheteroalkilo, alkilarilo, alkilheteroarilo, alkilcikloalkilo ir alkilheterocikloalkilo grupių;
arba R^3 ir R^4 kartu su azoto atomu, prie kurio jie yra prijungti, jungiasi sudarydami heteroarilo arba heterocikloalkilo fragmentus, pasirinktinai pakeistus bent vandeniliu, halogenu, ciano grupe, hidroksilu, karboksi, keto, tioketo, amino, acilamino, acilo, amido, fenilo, ariloksi grupe, alkilu, alkenilu, alkinilu, heteroalkilu, halogenu, haloalkilu, alkoksi grupe, arilu, heteroarilu, cikloalkilu, heterocikloalkilu, spirocikloalkilu ir jų deriniais;
d) R^5 ir R^6 yra kiekvienas nepriklausomai parinktas iš vandenilio, halogeno, ciano, hidroksilo, karboksi, keto, tioketo, amino, acilamino, acilo, amido, fenilo, ariloksi grupių, alkilo, alkenilo, alkinilo, heteroalkilo, halogeno, haloalkilo, alkoksi, arilo, heteroarilo, cikloalkilo ir heterocikloalkilo;

9. Būdas pagal 8 punktą, kur (I) formulėje visi R^2, R^5 ir R^6 yra vandenilis.

(51) **Int.Cl.** ***C07D 213/82*** ***(2006.01)*** *(11)* **1474395**
C07D 401/14 ***(2006.01)*** *(13)* T
C07D 417/12 ***(2006.01)***
C07D 405/12 ***(2006.01)***
C07D 409/12 ***(2006.01)***

C07D 401/12 ***(2006.01)***
A61K 31/4418 ***(2006.01)***
A61K 31/4427 ***(2006.01)***
A61P 25/00 ***(2006.01)***
A61P 11/00 ***(2006.01)***
A61P 29/00 ***(2006.01)***
A61P 19/00 ***(2006.01)***
(96) 03704769.3
(96) 2003 02 10
(97) 2004 11 10
(97) 2007 10 17
(86) PCT/GB2003/000554
(86) 2003 02 10
(87) WO 2003/068747
(87) 2003 08 21
(30) 0203301, 2002 02 12, GB
0225385, 2002 10 31, GB
(72) ASTON, Nicola Mary, GB
BAMBOROUGH, Paul, GB
WALKER, Ann Louise, GB
(73) SMITHKLINE BEECHAM CORPORATION,
Philadelphia, PA 19101, US
(74) Reda ŽABOLIENĖ, 7, Advokatės Redos Žabolienės kontora METIDA, Verslo centras VERTAS, Gynėjų g. 16, LT-01109 Vilnius, LT
(54) Nikotinamido dariniai, naudojami kaip P38 inhibitoriai
Apibrėžties punktai: 14, brėžiniai: 0
(57) 1. Junginys, kurio formulė (I):

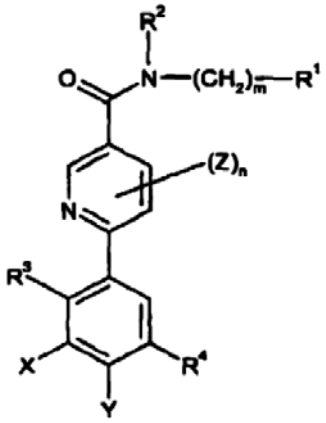

(I)

kurioje:
R^1 yra parinkta iš vandenilio, C_{1-6}alkilo, pasirinktinai pakeisto iki trijų grupių, parinktų iš C_{1-6}alkoksi grupės, halogeno ir hidroksi grupės, C_{2-6}alkenilo, C_{3-7}cikloalkilo, pasirinktinai pakeisto viena arba keliomis C_{1-6}alkilo grupėmis, fenilo, pasirinktinai pakeisto iki trijų grupių, parinktų iš R^5 ir R^6, ir heteroarilo, pasirinktinai pakeisto iki trijų grupių, parinktų iš R^5 ir R^6,
R^2 yra parinkta iš vandenilio, C_{1-6}alkilo ir - $(CH_2)_q$-C_{3-7}cikloalkilo, pasirinktinai pakeisto viena arba keliomis C_{1-6}alkilo grupėmis, arba $(CH_2)_mR^1$ ir R^2 kartu su azoto atomu, prie kurio jos yra prisijungusios, sudaro keturnarį–šešianarį heterociklinį žiedą, pasirinktinai pakeistą iki trijų C_{1-6}alkilo grupių;
R^3 yra chloras arba metilas;
R^4 yra -NH-CO-R^7 arba -CO-NH$(CH_2)_q$-R^8 grupė;
R^5 yra parinkta iš C_{1-6}alkilo, C_{1-6}alkoksi grupės, -$(CH_2)_q$-C_{3-7}cikloalkilo, pasirinktinai pakeisto viena arba keliomis C_{1-6}alkilo grupėmis, -$CONR^9R^{10}$, - $NHCOR^{10}$, -SO_2NHR^9, - $(CH_2)_sNHSO_2R^{10}$, halogeno, CN, OH, - $(CH_2)_sNR^{11}R^{12}$ ir trifluormetilo;
R^6 yra parinkta iš C_{1-6}alkilo, C_{1-6}alkoksi grupės, halogeno, trifluormetilo ir -$(CH_2)_sNR^{11}R^{12}$;
R^7 yra parinkta iš vandenilio, C_{1-6}alkilo, - $(CH_2)_q$-C_{3-7}cikloalkilo, pasirinktinai pakeisto viena arba keliomis C_{1-6}alkilo grupėmis, trifluormetilo, -$(CH_2)_r$heteroarilo, pasirinktinai pakeisto R^{13} ir/arba R^{14}, ir -$(CH_2)_r$fenilo, pasirinktinai pakeisto R^{13} ir/arba R^{14};
R^8 yra parinkta iš vandenilio, C_{1-6}alkilo, C_{3-7}cikloalkilo, pasirinktinai pakeisto viena arba keliomis C_{1-6}alkilo grupėmis, $CONHR^9$, fenilo, pasirinktinai pakeisto R^{13} ir/arba R^{14}, ir heteroarilo, pasirinktinai pakeisto R^{13} ir/arba R^{14};
R^9 ir R^{10} kiekviena nepriklausomai yra parinkta iš vandenilio ir C_{1-6}alkilo;
arba R^9 ir R^{10}, kartu su azoto atomu, prie kurio jos yra prisijungusios, sudaro penkianarį–šešianarį heterociklinį žiedą, pasirinktinai turintį vieną papildomą heteroatomą, parinktą iš deguonies, sieros ir N-R^{15}, kur žiedas gali būti pakeistas iki dviejų C_{1-6}alkilo grupių;
R^{11} yra parinkta iš vandenilio, C_{1-6}alkilo ir - $(CH_2)_q$-C_{3-7}cikloalkilo, pasirinktinai pakeisto viena arba keliomis C_{1-6}alkilo grupėmis,
R^{12} yra parinkta iš vandenilio ir C_{1-6}alkilo,
arba R^{11} ir R^{12}, kartu su azoto atomu, prie kurio jos yra prisijungusios, sudaro penkianarį–šešianarį heterociklinį žiedą, pasirinktinai turintį vieną papildomą heteroatomą, parinktą iš deguonies, sieros ir N-R^{15},
R^{13} yra parinkta iš C_{1-6}alkilo, C_{1-6}alkoksi grupės, -$(CH_2)_q$-C_{3-7}cikloalkilo, pasirinktinai pakeisto viena arba keliomis C_{1-6}alkilo grupėmis, -$CONR^9R^{10}$, - $NHCOR^{10}$, halogeno, CN, -$(CH_2)_sNR^{11}R^{12}$ ir trifluormetilo, fenilo, pasirinktinai pakeisto viena arba keliomis R^{14} grupėmis, ir heteroarilo, pasirinktinai pakeisto viena arba keliomis R^{14} grupėmis;
R^{14} yra parinkta iš C_{1-6}alkilo, C_{1-6}alkoksi grupės, halogeno, trifluormetilo ir -$NR^{11}R^{12}$;
R^{15} yra parinkta iš vandenilio ir metilo;
X ir Y kiekviena nepriklausomai yra parinkta iš vandenilio, metilo ir halogeno;
Z yra halogenas;
m yra parinktas iš 0, 1, 2, 3 ir 4, kur kiekvienas susidariusios anglies grandinės anglies atomas gali būti pasirinktinai pakeistas iki dviejų grupių, nepriklausomai parinktų iš C_{1-6}alkilo ir halogeno;
n yra parinktas iš 0, 1 ir 2;
q yra parinktas iš 0, 1 ir 2;
r yra parinktas iš 0 ir 1; ir
s yra parinktas iš 0, 1, 2 ir 3; arba
arba jo farmaciškai priimtina druska arba solvatas.

2. Junginys pagal 1 punktą, kuriame R^1 yra parinkta iš C_{1-6}alkilo, C_{2-6}alkenilo, C_{3-7}cikloalkilo, pasirinktinai pakeisto viena arba keliomis C_{1-6}alkilo grupėmis, fenilo, pasirinktinai pakeisto iki trijų grupių, parinktų iš R^5 ir R^6, ir heteroarilo, pasirinktinai pakeisto iki trijų grupių, parinktų iš R^5 ir R^6.

3. Junginys pagal 1 punktą arba 2 punktą, kuriame R^2 yra vandenilis.

4. Junginys pagal bet kurį iš ankstesnių punktų, kuriame R^3 yra metilas.

5. Junginys pagal bet kurį iš ankstesnių punktų, kuriame X yra fluoras.

6. Junginys pagal bet kurį iš ankstesnių punktų, kuriame R^7 yra parinkta iš C_{1-6}alkilo, $-(CH_2)_q-$ C_{3-7}cikloalkilo, trifluormetilo, $-(CH_2)_r$heteroarilo, pasirinktinai pakeisto R^{13} ir/arba R^{14}, ir $-(CH_2)_r$fenilo, pasirinktinai pakeisto C_{1-6}alkilu, C_{1-6}alkoksi grupe, $-(CH_2)_q-$ C_{3-7}cikloalkilu, $-CONR^9R^{10}$, $-NHCOR^{10}$, halogenu, CN, trifluormetilu, fenilu, pasirinktinai pakeistu viena arba keliomis R^{14} grupėmis, ir/arba heteroarilu, pasirinktinai pakeistu viena arba keliomis R^{14} grupėmis.

7. Junginys pagal bet kurį iš ankstesnių punktų, kuriame R^6 yra parinkta iš C_{3-7}cikloalkilo, $-CONR^9R^{10}$, heteroarilo, pasirinktinai pakeisto R^{13} ir/arba R^{14}, ir -fenilo, pasirinktinai pakeisto C_{1-6}alkilu, C_{1-6}alkoksi grupe, $-(CH_2)_q-$ C_{3-7}cikloalkilu, $-CONR^9R^{10}$, $-NHCOR^{10}$, halogenu, CN, trifluormetilu, fenilu, pasirinktinai pakeistu viena arba keliomis R^{14} grupėmis, ir/arba heteroarilu, pasirinktinai pakeistu viena arba keliomis R^{14} grupėmis.

8. Junginys pagal 1 punktą, kuris yra:
6-(5-ciklopropilkarbamoil-3-fluor-2-metil-fenil)-N-ciklopropilmetilnikotinamidas;
6-(5-ciklopropilkarbamoil-3-fluor-2-metil-fenil)-N-(1-ciklopropiletil)-nikotinamidas;
6-(5-ciklopropilkarbamoil-3-fluor-2-metil-fenil)-N-(2-metilpropil)-nikotinamidas; ir
6-(5-ciklopropilkarbamoil-3-fluor-2-metil-fenil)-N-(1-metilpropil)-nikotinamidas;
6-(5-ciklopropilkarbamoil-3-fluor-2-metil-fenil)-N-ciklobutilmetilnikotinamidas;
6-(5-ciklopropilkarbamoil-3-fluor-2-metil-fenil)-N-ciklobutil-nikotinamidas;
6-{5-[(ciklopropilamino)karbonil]-3-fluor-2-metilfenil}-N-(2,4,5-trifluorbenzil)nikotinamidas;
6-{5-[(ciklopropilamino)karbonil]-3-fluor-2-metilfenil}-N-(2,5-difluorbenzil)nikotinamidas;
6-{5-[(ciklopropilamino)karbonil]-3-fluor-2-metilfenil}-N-(3,4-difluorbenzil)nikotinamidas;
N-(3-chlorbenzil)-6-{5-[(ciklopropilamino)karbonil]-3-fluor-2-metilfenil} nikotinamidas;
N-(4-chlorbenzil)-6-{5-[(ciklopropilamino)karbonil]-3-fluor-2-metilfenil}nikotinamidas;
N-(3-chlor-2-fluorbenzil)-6-{5-[(ciklopropilamino) karbonil]-3-fluor-2-metilfenil}nikotinamidas;
N-(2-chlor-3,6-difluorbenzil)-6-{5-[(ciklopropilamino) karbonil]-3-fluor-2-metilfenil}nikotinamidas;
6-{5-[(ciklopropilamino)karbonil]-3-fluor-2-metilfenil}-N-(2,3-difluor-4-metilbenzil)nikotinamidas;
6-{5-[(ciklopropilamino)karbonil]-3-fluor-2-metilfenil}-N-(2,3,5-trifluorbenzil)nikotinamidas;
6-{5-[(ciklopropilamino)karbonil]-3-fluor-2-metilfenil}-N-(3-fluor-4-metilbenzil)nikotinamidas;
N-(5-chlor-2-fluorbenzil)-6-{5-[(ciklopropilamino) karbonil]-3-fluor-2-metilfenil}nikotinamidas;
N-(2-chlorbenzil)-6-{5-[(ciklopropilamino)karbonil]-3-fluor-2-metilfenil}nikotinamidas;
6-{5-[(ciklopropilamino)karbonil]-3-fluor-2-metilfenil}-N-(4-fluorbenzil)nikotinamidas;
6-{5-[(ciklopropilamino)karbonil]-3-fluor-2-metilfenil}-N-(2,3,4-trifluorbenzil)nikotinamidas;
N-benzil-6-{5-[(ciklopropilamino)karbonil]-3-fluor-2-metilfenil}nikotinamidas;
6-{5-[(ciklopropilamino)karbonil]-3-fluor-2-metilfenil}-N-[3-(trifluormetil)benzil]nikotinamidas;
6-{5-[(ciklopropilamino)karbonil]-3-fluor-2-metilfenil}-N-(1,1-dimetilbutil)nikotinamidas;
N-(4-chlor-2-fluorbenzil)-6-{5-[(ciklopropilamino) karbonil]-3-fluor-2-metilfenil} nikotinamidas;
6-{5-[(ciklopropilamino)karbonil]-3-fluor-2-metilfenil -N-[4-(trifluormetil)benzil]nikotinamidas;
6-{5-[(ciklopropilamino)karbonil]-3-fluor-2-metilfenil}-N-[(5-metil-2-furil)metil]nikotinamidas;
6-{5-[(ciklopropilamino)karbonil]-3-fluor-2-metilfenil}-N-(2,3-difluorbenzil)nikotinamidas;
N-(3-chlor-4-fluorbenzil)-6-{5-[(ciklopropilamino) karbonil]-3-fluor-2-metilfenil}nikotinamidas;
6-{5-[(ciklopropilamino)karbonil]-3-fluor-2-metilfenil}-N-(4-metilbenzil)nikotinamidas;
6-{5-[(ciklopropilamino)karbonil]-3-fluor-2-metilfenil}-N-[(3-metiltien-2-il)metil]nikotinamidas;
N-(3-chlor-Z,6-difluorbenzil)-6-{5-[(ciklopropilamino) karbonil]-3-fluor-2-metilfenil}nikotinamidas;
6-{5-[(ciklopropilamino)karbonil]-3-fluor-2-metilfenil} -N-(1-etil-1-metilpropil)nikotinamidas;
6-{5-[(ciklopropilamino)karbonil]-3-fluor-2-metilfenil}-N-(2-fluorbenzil)nikotinamidas;
6-{5-[(ciklopropilamino)karbonil]-3-fluor-2-metilfenil}-N-(tret-pentil)nikotinamidas; arba
6-{5-[(ciklopropilamino)karbonil]-3-fluor-2-metilfenil}-N-(3-metilbenzil)nikotinamidas.

9. Junginys pagal 1 punktą, kuris yra 6-(5-ciklopropilkarbamoil-3-fluor-2-metil-fenil)-N-(2,2- dimetilpropil)-nikotinamidas arba jo farmaciškai priimtina druska arba solvatas.

10. Junginys pagal 1 punktą, kuris yra 6-(5-ciklopropilkarbamoil-3-fluor-2-metil-fenil)-N-(2,2- dimetilpropil)-nikotinamidas.

11. Farmacinė kompozicija, apimanti junginį pagal bet kurį iš 1–10 punktų arba jo farmaciškai priimtiną druską arba solvatą priemaišoje su vienu arba keliais farmaciškai priimtinais nešikliais, skiedikliais arba užpildais.

12. Junginys pagal bet kurį iš 1–10 punktų arba jo farmaciškai priimtina druska arba solvatas, skirti panaudoti terapijoje.

13. Junginio pagal bet kurį iš 1–10 punktų arba jo farmaciškai priimtinos druskos arba solvato panaudojimas gamybai vaisto, skirto būsenos arba ligos, kurioje tarpinį vaidmenį vaidina p38 kinazės aktyvumas arba tarpinį vaidmenį vaidina citokinai, gaunami p38 kinazės aktyvumo dėka.

14. (I) formulės junginio pagal bet kurį iš 1–10 punktų arba jo farmaciškai priimtinos druskos arba solvato gavimo būdas, kuris apima:
(a) junginio, kurio formulė (II):

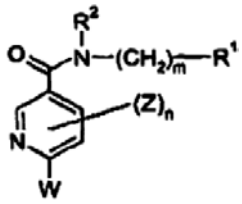

(II)

kurioje R^1, R^2, Z, m ir n yra tokie, kaip apibūdinta 1 punkte ir W yra halogenas, reakciją su junginiu, kurio formulė (III):

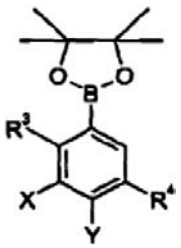

(III)

kurioje R^3, R^4, X ir Y yra tokios, kaip apibūdinta 1 punkte, naudojant katalizatorių, arba
(b) junginio, kurio formulė (VIII):

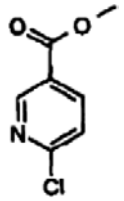

(VIII)

reakciją su (III) formulės junginiu, kaip apibūdinta aukščiau, ir po to tokiu būdu susidariusios rūgšties reakciją su aminu, kurio formulė (V):

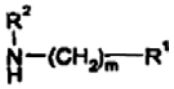

(V)

kurioje R^1, R^2 ir m yra tokie, kaip apibūdinta 1 punkte, amino susidarymo sąlygomis, arba
(c) (II) formulės junginio, kaip apibūdinta aukščiau, reakciją su junginiu, kurio formulė (IX):

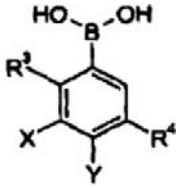

(IX)

kurioje R^3, R^4, X ir Y yra tokios, kaip apibūdinta 1 punkte, naudojant katalizatorių.

(51) **Int.Cl.** ***C07D 213/89*** ***(2006.01)*** (11) **1558580**
C07D 417/06 ***(2006.01)*** (13) T
C07D 401/06 ***(2006.01)***
C07D 401/12 ***(2006.01)***
A61K 31/4427 ***(2006.01)***
A61K 31/4412 ***(2006.01)***
A61P 31/04 ***(2006.01)***
(96) 03783256.5
(96) 2003 11 07
(97) 2005 08 03
(97) 2007 09 12
(86) PCT/US2003/035623
(86) 2003 11 07
(87) WO 2004/043928
(87) 2004 05 27
(30) 425071 P, 2002 11 09, US

(72) WARSHAKOON, Namal, Chithranga, US
BUSH, Rodney, Dean, US
(73) THE PROCTER & GAMBLE COMPANY, Cincinnati, Ohio 45202, US
(74) Jurga PETNIŪNAITĖ, 51, AAA Baltic Service Company, Jasinskio g. 16B, Biurų centras VICTORIA, LT-01112 Vilnius, LT

(54) N-sulfonil-4-metilenamino-3-hidroksi-2-piridonai kaip antimikrobiniai agentai
Apibrėžties punktai: 9, brėžiniai: 0

(57) 1. (I) formulės junginys

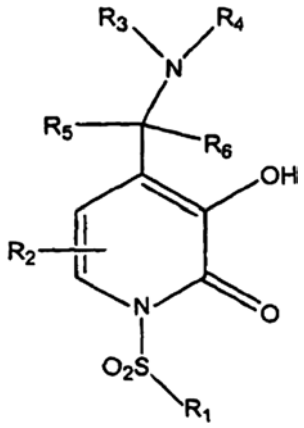

(I)

kur:
a) R^1 yra parinktas iš arilo arba heteroarilo, pasirinktinai pakeistas mažiausiai vandeniliu, halogenu, ciano grupe, hidroksilu, karboksi, keto, tioketo, amino, acilamino, acilo, amido, fenilo, ariloksi grupėmis, alkilu, alkenilu, alkinilu, heteroalkilu, halogenu, haloalkilu, alkoksi grupe, arilu, heteroarilu, cikloalkilu ir heterocikloalkilu;
b) kiekvienas R^2 yra nepriklausomai parinktas iš vandenilio, halogeno, ciano, hidroksilo, karboksi, keto, tioketo, amino, acilamino, acilo, amido, fenilo, ariloksi, alkilo, alkenilo, alkinilo, heteroalkilo, halogeno, haloalkilo, alkoksi, arilo, heteroarilo, cikloalkilo ir heterocikloalkilo, spirocikloalkilo grupių ir jų derinių; ir
c) R^3 ir R^4 yra kiekvienas nepriklausomai parinktas iš vandenilio, alkilo, alkenilo, alkinilo, heteroalkilo, arilo, heteroarilo, cikloalkilo, heterocikloalkilo, alkilheteroalkilo, alkilarilo, alkilheteroarilo, alkilcikloalkilo ir alkilheterocikloalkilo grupių; arba R^3 ir R^4 kartu su azoto atomu, prie kurio jie yra prijungti, jungiasi sudarydami heteroarilo arba heterocikloalkilo fragmentus, pasirinktinai pakeistus bent vandeniliu, halogenu, ciano grupe, hidroksilu, karboksi, keto, tioketo, amino, acilamino, acilo, amido, fenilo, ariloksi grupe, alkilu, alkenilu, alkinilu, heteroalkilu, halogenu, haloalkilu, alkoksi grupe, arilu, heteroarilu, cikloalkilu, heterocikloalkilu, spirocikloalkilu ir jų deriniais; arba
d) R^5 ir R^6 yra kiekvienas nepriklausomai parinktas iš vandenilio, halogeno, ciano, hidroksilo, karboksi, keto, tioketoamino, acilamino, acilo, amido, fenilo, ariloksi grupių, alkilo, alkenilo, alkinilo, heteroalkilo, halogeno, haloalkilo, alkoksi, arilo, heteroarilo, cikloalkilo ir heterocikloalkilo; ir
e) viršuje esančios formulės optiniai izomerai, diastereomerai ir enantiomerai ir jų farmaciniu požiūriu priimtinos druskos.

2. Kompozicija pagal 1 punktą, kur R^1 yra pakeistas arba nepakeistas fenilas.

3. Kompozicija pagal 2 punktą, kur R^2 yra vandenilis.

4. Kompozicija pagal 3 punktą, kur R^4 ir R^5 yra vandenilis.

5. Kompozicija pagal 1 punktą, parinkta iš:
3-hidroksi-4-pirolidin-1-ilmetil-1-(toluen-4-sulfonil)-*1H*-piridin-2-ono;
3-hidroksi-4-tiazolidin-3-ilmetil-1-(toluen-4-sulfonil)-*1H*-piridin-2-ono;
4-azokan-1-ilmetil-3-hidroksi-1-(toluen-4-sulfonil)-1*H*-piridin-2-ono;
3-hidroksi-4-[(2-metoksietilamino)metil]-1-(toluen-4-sulfonil)-1*H*-piridin-2-ono;
3-hidroksi-4-(4-fenilpiperazin-1-ilmetil)-1-(toluen-4-sulfonil)-*1H*-piridin-2-ono;
4-[1,4']bipiperidinil-1'-ilmetil-3-hidroksi-1-(toluen-4-sulfonil)-*1H*-piridin-2-ono;
4-[4-(6-chloropiridazin-3-il)piperazin-1-ilmetil]-3-hidroksi-1-(toluen-4-sulfonil)-*1H*-piridin-2- ono; ir
4-(benzilaminometil)-3-hidroksi-1-(toluen-4-sulfonil)-*1H*-piridin-2-ono.

6. Panaudojimas junginio pagal 1 punktą gamybai farmacinės kompozicijos, skirtos bakterinės infekcijos gydymui pacientuose, kuriems reikalingas toks gydymas.

7. Farmacinė kompozicija apimanti:
a. saugų ir efektyvų kiekį junginio pagal 1 punktą,
b. farmaciniu požiūriu priimtiną ekscipientą.

8. Gamybos būdas IV formulės junginio:

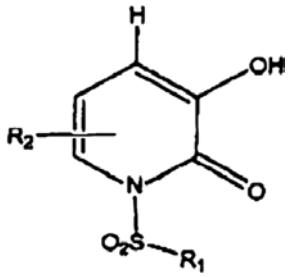

(IV)

kur:
a) R^1 yra parinktas iš arilo arba heteroarilo, pasirinktinai pakeisto bent vandeniliu, halogenu, ciano grupe, hidroksilu, karboksi, keto, tioketo grupe, aminu, acilaminu, acilu, amidu, fenilu, ariloksi grupe, alkilu, alkenilu, alkinilu, heteroalkilu, halogenu, haloalkilu, alkoksi grupe, arilu, heteroarilu, cikloalkilu ir heterocikloalkilu, spirocikloalkilu ir jų deriniais;
b) kiekvienas R^2 yra nepriklausomai parinktas iš vandenilio, halogeno, ciano, hidroksilo, karboksi, keto, tioketo, amino, acilamino, acilo, amido, fenilo, ariloksi, alkilo, alkenilo, alkinilo, heteroalkilo, halogeno, haloalkilo, alkoksi, arilo, heteroarilo, cikloalkilo ir heterocikloalkilo grupių;
apimantis pakopas:
(a) pateikimą II formulės junginio:

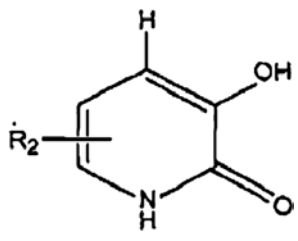

(II)

kur;
(i) kiekvienas R^2 yra nepriklausomai parinktas iš vandenilio, halogeno, ciano, hidroksilo, karboksi, keto, tioketo, amino, acilamino, acilo, amido, fenilo, ariloksi, alkilo, alkenilo, alkinilo, heteroalkilo, halogeno, haloalkilo, alkoksi, arilo, heteroarilo, cikloalkilo ir heterocikloalkilo grupių; ir
(ii) P^1 yra blokuojanti grupė; ir
(b) minėto II formulės junginio sulfoninimą, naudojant sulfonilchlorido agentą; dalyvaujant bazei, kad susidarytų III formulės junginys;

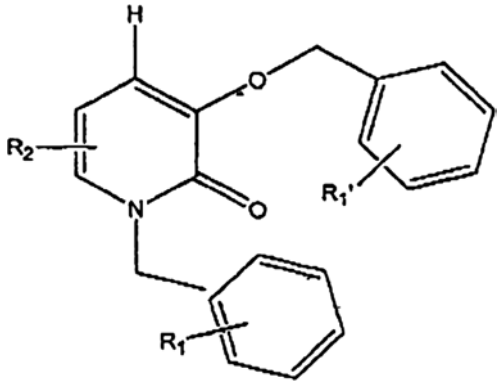

(III)

kur:
i) R^1 yra parinktas iš arilo arba heteroarilo, pasirinktinai pakeisto bent vandeniliu, halogenu, ciano grupe, hidroksilu, karboksi, keto, tioketo grupe, aminu, acilaminu, acilu, amidu, fenilu, ariloksi grupe, alkilu, alkenilu, alkinilu, heteroalkilu, halogenu, haloalkilu, alkoksi grupe, arilu, heteroarilu, cikloalkilu, heterocikloalkilu, spirocikloalkilu ir jų deriniais; ir
b) R^2 ir P_1 yra kaip apibrėžta aukščiau;
(c) blokuojančios grupės pašalinimą nuo III formulės junginio, naudojant koncentruotą rūgštį alkoholio tirpiklyje, gaunant IV formulės junginį.

9. Būdas pagal 8 punktą dar apimantis (IV) formulės junginio formilinimą su formilinančiu agentu ir amininimą su amininančiu agentu, gaunant (I) formulės junginį:

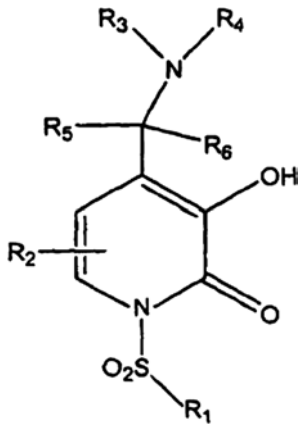

(I)

kur:
a) R^1 yra parinktas iš arilo arba heteroarilo, kur minėtas arilas arba heteroarilas yra pasirinktinai pakeistas mažiausiai vandeniliu, halogenu, ciano grupe, hidroksilu, karboksi, keto, tioketo, amino, acilamino, acilo, amido, fenilo, ariloksi grupėmis,

alkilu, alkenilu, alkinilu, heteroalkilu, halogenu, haloalkilu, alkoksi grupe, arilu, heteroarilu, cikloalkilu ir heterocikloalkilu, spirocikloalkilu ir jų deriniais;
b) kiekvienas R^2 yra nepriklausomai parinktas iš vandenilio, halogeno, ciano, hidroksilo, karboksi, keto, tioketo, amino, acilamino, acilo, amido, fenilo, ariloksi, alkilo, alkenilo, alkinilo, heteroalkilo, halogeno, haloalkilo, alkoksi, arilo, heteroarilo, cikloalkilo ir heterocikloalkilo grupių ir jų derinių; ir
c) R^3 ir R^4 yra kiekvienas nepriklausomai parinktas iš vandenilio, alkilo, alkenilo, alkinilo, heteroalkilo, arilo, heteroarilo, cikloalkilo, heterocikloalkilo, alkilheteroalkilo, alkilarilo, alkilheteroarilo, alkilcikloalkilo ir alkilheterocikloalkilo grupių; arba R^3 ir R^4 kartu su azoto atomu, prie kurio jie yra prijungti, jungiasi sudarydami heteroarilo arba heterocikloalkilo fragmentus, pasirinktinai pakeistus bent vandeniliu, halogenu, ciano grupe, hidroksilu, karboksi, keto, tioketo, amino, acilamino, acilo, amido, fenilo, ariloksi grupe, alkilu, alkenilu, alkinilu, heteroalkilu, halogenu, haloalkilu, alkoksi grupe, arilu, heteroarilu, cikloalkilu, heterocikloalkilu spirocikloalkilu ir jų deriniais; ir
d) R^5 ir R^6 yra kiekvienas nepriklausomai parinktas iš vandenilio, halogeno, ciano, hidroksilo, karboksi, keto, tioketoamino, acilamino, acilo, amido, fenilo, ariloksi grupių, alkilo, alkenilo, alkinilo, heteroalkilo, halogeno, haloalkilo, alkoksi, arilo, heteroarilo, cikloalkilo ir heterocikloalkilo grupių.

(51) **Int.Cl.** ***C07D 295/155 (2006.01)*** ***A61K 31/47 (2006.01)*** ***A61P 17/06 (2006.01)*** ***C07D 239/42 (2006.01)*** ***C07D 215/38 (2006.01)*** ***C07D 401/12 (2006.01)***
(11) **1276732**
(13) T
(96) 01919448.9
(96) 2001 04 11
(97) 2003 01 22
(97) 2007 09 26
(86) PCT/EP2001/004137
(86) 2001 04 11
(87) WO 2001/079189
(87) 2001 10 25
(30) MI20000836, 2000 04 14, IT
(72) ALLEGRETTI, Marcello, IT
BERTINI, Riccardo, IT
BIZZARRI, Cinzia, IT
SABBATINI, Vilma, IT
CASELLI, Gianfranco, IT
CESTA, Maria, Candida, IT
GANDOLFI, Carmelo, IT
COLOTTA, Francesco, IT
(73) DOMPE` pha.r.ma S.p.A., 67100 L`Aquila, IT
(74) Marius JAKULIS - JASON, 3, AAA Baltic Service Company, Jasinskio g. 16B, Biurų centras Victoria, LT-01112 Vilnius, LT

(54) R-2-(aminoaril)-propiono rūgščių amidai, skirti panaudoti leukocitų aktyvinimo prevencijai
Apibrėžties punktai: 11, brėžiniai: 0

(57) 1. 2-arilpropiono rūgščių (R)-enantiomerų amidai, kurių formulė (1):

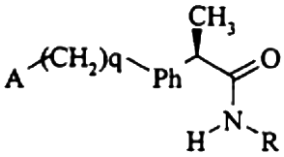

(1)

ir jų farmaciniu požiūriu priimtinos druskos,
kurioje:
q yra nulis arba sveikas skaičius 1;
Ph reiškia fenileno grupę, sujungtą su $–(CH_2)_q$-A grupe jos 2, 3 arba 4 padėtyje ir pasirinktinai pakeistoje likusiose padėtyse vienu arba daugiau pakaitų, tokių pat arba skirtingų, parinktų iš C_1-C_3- alkilo, halogenų, C_1-C_3-alkoksi, hidroksi, SH, C_1-C_3- alkiltio, nitro, halogenalkilo grupių;
A yra:
- N-C_1-C_5-alkilaminogrupė,
N,N-C_1-C_5- dikilaminogrupė,
N-C_1-C_8-alkanoil(cikloalkanoil, arilalkanoil)-N-C_1-C_5-alkilaminogupė;
- sotusis arba nesotusis azotą turintis 5-7-naris heterociklo žiedas;
- liekana, kurios formulė (2a):

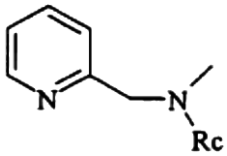

(2a),

kurioje Rc yra vandenilis, C_1-C_3-alkilas arba C_1-C_3- alkano rūgšties liekana;
R yra:
- H; -SO_2-CH_3; C_1-C_3-alkilas, formulės $–CH_2$-CH_2-X-$(CH_2$-$CH_2O)_n$-P liekana, kur P yra H, metilas, etilas, izopropilas; -$CH_2CO_2R_1$, kur R_1 yra H arba C_1-C_3; n yra sveikas skaičius nuo 0 iki 5, X yra O arba S;
- liekana, kurios formulė (3):

$$-(CH_2)_m-\Phi \quad (3),$$

kurioje, kai m yra sveikas skaičius nuo 2 iki 3, Φ reiškia nepakeistą arba pakeistą fenileną, kaip apibrėžta aukščiau, 2-(1-metil-pirolidil), 2-piridilą, 4-piridilą, 1-imidazolilą, 4-imidazolilą, 1-metil-4- imidazolilą, 1-metil-5-imidazolilą, arba –NRa,Rb grupę, kurioje kiekvienas iš Ra ir Rb, toks pat arba skirtingas, reiškia C_1-C_5-alkilą arba hidroksialkil-$(CH_2)_{mi}$-OH, kur m_i yra sveikas skaičius nuo 2 iki 3, arba Ra ir Rb kartu su N atomu, prie kurio jie prijungti, sudaro heterociklinį žiedą iš nuo 3 iki 7 narių; kai m yra nulis, Φ yra parinktas iš 2- arba 4-piridilo, 2- arba 4-pirimidinilo, 2-pirazinilo, 5-metil-2-pirazinilo, 1-1,2,4-tiadiazolilo, 3-1,2,4-triazolilo, 3- 1-benzil-1,2,4-triazolilo, 2-1,3-tiazolidinilo, 2-1,3-tiazolilo, 3-izoksazolilo, dihidro-izoksazol-4-ilo, 5-metil- izoksazol-4-ilo, 2-imdazolilo, imidazol-4-il-5-karboksiamido, imidazol-2-il-4,5-dikarbonitrilo, 5-indanilo, 5- indazolilo, 7-aza-indol-3-ilo, indol-3-ilo, 2- arba 3- arba 4-chinolilo grupės;

- α-aminorūgšties liekana, parinkta iš alanino, valino, leucino, izoleucino, nor-leucino, fenilalanino, p-fluor-fenilalanino, tirozino, bifenilalanino, 2'-metoksi- bifenilalanino, triptofano, 7-azatriptofano, histidino, S-metilcisteino, karboksi-metilcisteino, metionino, O-metil- serino, O-etil-serino, glicino, fenil- arba p-fluorfenil-glicino grupės;
- rūgšties liekana, parinkta iš β-alanino, γ-aminobutano, δ-aminopentano, cis-4- aminocikloheksankarboksi, *trans*-4-amino-metilcikloheksankarboksi ir 3-amino-1,5-pentadiono rūgščių grupės;
- liekana, kurios formulė (3a):

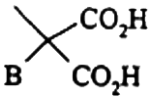

(3a),

kurioje B reiškia H; linijinį arba šakotąjį C_1- C_5-alkilą; $(CH_2)_{ni}$-NH_2; -$(CH_2)_{ni}$- NH–t-butoksikarbonilą; -$(CH_2)_{ni}$-NH- benziloksikarbonilą; -$(CH_2)_{ni}$-CO_2H, kur n_i yra sveikas skaičius tarp 1 iki 3; benzilą; p-fluorbenzilą; p-fenilbenzilą; p-(2-metoksi-fenil)benzilą; -CH_2-O-C_2H_5; -CH_2-S-CH_3; -CH_2-S-CH_2-CO_2H; indolil-3-metilą; 7-aza-indolil- 3-metilą;
su sąlyga, kad kai q yra nulis, R yra SO_2CH_3 ir Ph yra 3-chlor-1,4-fenilenas, A yra kitoks negu 1-2,5-dihidro-pirolidinas.

2. Junginys pagal 1 punktą, kuriame R yra aminorūgšties, tokios kaip glicinas, aminomalono, benzil- ir p-fluorbenzil-aminomalono rūgšties liekana, arba monokarboksi arba dikarboksi α-aminorūgšties liekana.

3. Junginys pagal 1 punktą, kuriame R yra L-alanino, L-fenilalanino, L-p-fluor-fenilalanino, L- metionino ir L-p-(2'-metoksifenil)-fenilalanino liekana.

4. Junginys pagal 1 punktą, kuriame R yra H, -SO_2CH_3- grupė, polioksietileno, kurio formulė –$(CH_2$-CH-O$)_2$-P, kurioje P reiškia H, metilą, etilą, izopropilą arba CH_2-CO_2R_1, kurioje R_1 yra H arba C_1-C_3-alkilas, liekana.

5. Junginys pagal 1 punktą, kuriame R yra pakaitas formulės (3)

$$-(CH_2)_m-\Phi \quad (3),$$

kurioje, kai m yra sveikas skaičius nuo 2 iki 3, tai Φ yra bazinė liekana, parinkta iš N,N-dietil-amino, 4-morfolilo, 1-piperidilo, 1-(4-benzil)piperazinilo, 1-(4-difenilmetil)-piperazinilo, 1-(4-(4',4"-difluor-difenil)metilpiperazinilo grupės; tuo tarpu, kai m yra nulis, tai geriau, kai Φ yra heteroarilo liekana, tokia kaip 2- arba 4-piridilas, 2- arba 4-pirimidinilas, 2-pirazinilas, 2-1,3-tiazolilas, 2-1,3-tiazolidinilas, 2-imidazolilas, ir daug geriau, kai 4- piridilas.

6. Farmacinės kompozicijos, turinčios junginį pagal nuo 1 iki 5 punktų kaip aktyvųjį pradą, mišinyje su jo tinkamu nešikliu.

7. Junginiai pagal nuo 1 iki 5 punktų, skirti panaudoti kaip vaistai.

8. Junginiai pagal nuo 1 iki 5 punktų, skirti panaudoti kaip agentai, slopinantys neutrofilų chemotaksį, indukuotą interleukinu-8.

9. Junginiai pagal nuo 1 iki 5 punktų, skirti panaudoti psoriazės, opinio kolito, glomerulonefrito, ūmaus kvėpavimo sutrikimo, idiopatinės fibrozės, reumatoidinio artrito gydymui.

10. Junginiai pagal nuo 1 iki 5 punktų, skirti panaudoti pakenkimų, iššauktų ishemijos ir reperfūzijos, prevencijai ir gydymui.

11. (1) formulės amido pagal bet kurį iš nuo 1 iki 5 punktų gavimo būdas, apimantis aktyvintojo rūgšties darinio, kurio formulė (4)

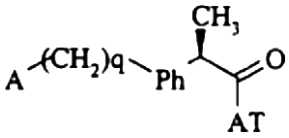

(4),

kurioje A ir q yra kaip apibrėžta 1 punkte ir AT yra karboksilo grupės aktyvatoriaus liekana, reakciją su aminu R-NH_2, kur R reiškia grupę, kaip apibrėžta 1 punkte.

(51) **Int.Cl.** ***C07D 403/12*** ***(2006.01)*** *(11)* **1549638**
C07D 401/12 ***(2006.01)*** *(13)* T
C07D 417/12 ***(2006.01)***
A61K 31/427 ***(2006.01)***
A61P 3/10 ***(2006.01)***
(96) 03750648.2
(96) 2003 09 26
(97) 2005 07 06
(97) 2007 10 03
(86) PCT/EP2003/010776
(86) 2003 09 26
(87) WO 2004/031179
(87) 2004 04 15
(30) 415737 P, 2002 10 03, US

(72) CORBETT, Wendy, Lea, US
(73) F. HOFFMANN-LA ROCHE AG, 4070 Basel, CH
(74) Marius JAKULIS - JASON, 3, AAA Baltic Service Company, Jasinskio g. 16B, Biurų centras Victoria, LT-01112 Vilnius, LT

(54) Indolo-3-karboksamidai kaip gliukokinazės (GK) aktyvatoriai
Apibrėžties punktai: 20, brėžiniai: 0
(57) 1. Junginys, kurio formulė I:

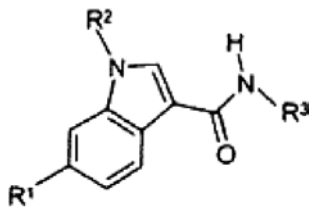

I,

kurioje
R^1 yra halogenas, nitro, amino, ciano grupės, metilas, trifluormetilas, hidroksi, metoksi, trifluormetoksi, metiltio grupės, metilsulfinilas arba metilsulfonilas;
R^2 yra žemesnysis alkilas, turintis nuo 2 iki 5 anglies atomų arba –CH_2-R^4, kurioje R^4 yra cikloalkilas, turintis nuo 3 iki 6 anglies atomų; ir

R^3 yra nepakeistas arba mono-pakeistas penkia- arba šešianaris heteroaromatinis žiedas, sujungtas žiedo anglies atomu su parodyta amino grupe, kai šis penkia- arba šešianaris heteroaromatinis žiedas turi nuo 1 iki 3 heteroatomų, parinktų iš sieros, deguonies arba azoto, su vienu heteroatomu, kuris yra azotas, gretimas jungiančiam žiedo anglies atomui; kai minėtas mono-pakeistas heteroaromatinis žiedas yra mono-pakeistas prie žiedo anglies atomo padėtyje, kitoje negu gretimas minėtam jungiančiam anglies atomui su pakaitu, parinktu iš grupės, susidedančios iš metilo, trifluormetilo, chloro, bromo, nitro, ciano grupių,

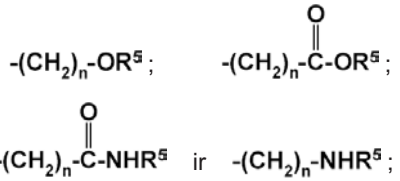

kuriose n yra 0 arba 1; ir
R^5 yra vandenilis arba žemesnysis alkilas, turintis nuo 1 iki 7 anglies atomų;
arba jo farmaciniu požiūriu priimtina druska.

2. Junginiai pagal 1 punktą, kuriame R^1 yra halogenas, nitro-grupė, metilas, trifluormetilas, hidroksi, metoksi, metiltio grupės arba metilsulfonilas.

3. Junginiai pagal 2 punktą, kuriame halogenas yra fluoras, chloras arba bromas.

4. Junginiai pagal bet kurį iš nuo 1 iki 3 punktų, kuriame R^1 yra chloras.

5. Junginiai pagal bet kurį iš nuo 1 iki 4 punktų, kuriame R^2 yra žemesnysis alkilas, turintis nuo 2 iki 5 anglies atomų.

6. Junginiai pagal 5 punktą, kuriame R^2 yra etilas, n-propilas, izopropilas, n-butilas, izobutilas, n-pentilas ir izopentilas.

7. Junginiai pagal bet kurį iš nuo 1 iki 6 punktų, kuriame R^2 yra $–CH_2-R^4$ ir R^4 yra ciklopropilas, ciklobutilas, ciklopentilas arba cikloheksilas.

8. Junginiai pagal 7 punktą, kuriame R^4 yra ciklobutilas.

9. Junginiai pagal bet kurį iš nuo 1 iki 8 punktų, kuriame R^3 yra nepakeistas arba mono-pakeistas penkia- arba šešia-naris heteroaromatinis žiedas, sujungtas žiedo anglies atomu su parodyta amino grupe, kai šis penkia- arba šešia-naris hetero-aromatinis žiedas turi 1, 2 arba 3 heteroatomus, parinktus iš sieros arba azoto, su vienu heteroatomu, kuris yra azotas, gretimas jungiančiam žiedo anglies atomui su pakaitu, parinktu iš grupės, susidedančios iš metilo, trifluormetilo, chloro, bromo arba

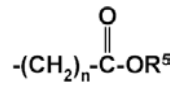

10. Junginiai pagal 9 punktą, kuriame minėtas nepakeistas arba mono-pakeistas penkia- arba šešianaris heteroaromatinis žiedas R^3 yra tiazolilas, tiadiazolilas, piridinilas, pirazinilas, piridazinilas, izoksazolilas, izotiazolilas arba pirazolilas.

11. Junginiai pagal 10 punktą, kuriame minėtas nepakeistas arba mono-pakeistas penkia- arba šešia-naris heteroaromatinis žiedas R^3 yra piridinilas arba tiazolilas.

12. Junginiai pagal bet kurį iš nuo 9 iki 11 punktų, kuriame minėtas penkia- arba šešia-naris hetero-aromatinis žiedas R^3 yra mono-pakeistas prie žiedo anglies atomo padėtyje, kitoje negu gretimas minėtam jungiančiam anglies atomui su pakaitu, parinktu iš grupės, susidedančios iš metilo, trifluormetilo, chloro, bromo arba

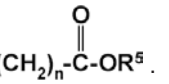

13. Junginiai pagal 12 punktą, kuriame R^5 yra žemesnysis alkilas, turintis nuo 1 iki 7 anglies atomų.

14. Junginiai pagal bet kurį 12 arba 13 punktą, kuriame n yra 1.

15. Junginiai pagal bet kurį iš nuo 9 iki 11 punktų, kuriame minėtas penkia- arba šešia-naris heteroaromatinis žiedas R^3 yra nepakeistas.

16. Farmacinė kompozicija, apimanti junginį pagal bet kurį iš nuo 1 iki 15 punktų ir farmaciniu požiūriu priimtiną nešiklį ir(arba) pagalbinę medžiagą.

17. Farmacinės kompozicijos pagal 16 punktą gamybos būdas, apimantis I formulės junginio pagal bet kurį iš nuo 1 iki 15 punktų sumaišymą su farmaciniu požiūriu priimtinu nešikliu ir(arba) pagalbine medžiaga.

18. Junginiai pagal bet kurį iš nuo 1 iki 15 punktų, skirti panaudoti kaip terapiškai aktyvios medžiagos.

19. Junginių pagal bet kurį iš nuo 1 iki 15 punktų panaudojimas gamybai vaisto, skirto II tipo diabeto gydymui arba profilaktikai.

20. Junginių pagal bet kurį iš nuo 1 iki 15 punktų gavimo būdas, kai minėtas būdas apima:
a) junginio, kurio formulė VI

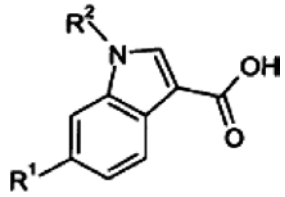

kurioje R^1 ir R^2 yra kaip apibrėžta 1 punkte; kopuliavimą su junginiu, kurio formulė VII

$$\mathbf{R^3\text{-}NH_2} \qquad \text{VII},$$

kurioje R^3 yra kaip apibrėžta 1 punkte;
b) I formulės junginio, kurioje R^1 yra metiltio-grupė, oksidaciją iki I formulės junginio, kurioje R^1 yra metiltiosulfinilas;
c) I formulės junginio, kurioje R^1 yra metiltio-grupė, oksidaciją iki I formulės junginio, kurioje R^1 yra metiltiosulfonilas;
d) I formulės junginio, kurioje R^1 yra blokuota amino arba hidroksi grupė, deblokavimą;
e) I formulės junginio konvertavimą į kitą I formulės junginį.

(51) **Int.Cl.** ***C07D 409/12 (2006.01)***
(11) **1567519**
(13) T
(96) 03789150.4
(96) 2003 12 04
(97) 2005 08 31
(97) 2007 09 19
(86) PCT/EP2003/013800
(86) 2003 12 04
(87) WO 2004/052878
(87) 2004 06 24
(30) 0228533, 2002 12 06, GB
(72) DELL`ORCO, Philip, C GlaxoSmithKline, US
KELLY, Henry, Anderson GlaxoSmithKline, GB
SHAH, Gita, Punjabhai GlaxoSmithKline, GB
WATSON, Nigel, Stephen GlaxoSmithKline, GB
YOUNG, Robert, John GlaxoSmithKline, GB
(73) GLAXO GROUP LIMITED, Greenford, Middlesex UB6 ONN, GB
(74) Reda ŽABOLIENĖ, 7, Advokatės Redos Žabolienės kontora METIDA, Verslo centras VERTAS, Gynėjų g. 16, LT-01109 Vilnius, LT
(54) 2-(5-chlortien-2-il)-N-((3S)-1-((1S))-1-metil-2-morfolin-4-il)-2- oksoetil)-2-oksipirolidin-3-il) etensulfonamido kristaliniai dariniai
Apibrėžties punktai: 19, brėžiniai: 2

(57) 1. Iš esmės kristalinės formos (E)-2-(5-chlortien-2-il)-N-{(3S)-1-[(1S)-1-metil-2- morfolin-4-il-2-oksoetil]-2-oksopirolidin-3-il}etensulfonamidas, turintis miltelių rentgeno spinduliuotės difrakcijos modulį, išreikštą 2 teta kampų dydžiais ir gautą su difraktometru, kur minėtas miltelių rentgeno spinduliuotės difrakcijos modulis apima 2 teta kampus vienoje arba keliose padėtyse, parinktus iš grupės, susidedančios iš 9,1-9,2 (±0,1), 16,0-16,1 (±0,1), 18,0- 18,2 (±0,1) ir 18,3-18,4 (±0,1) laipsnių, kur terminas „iš esmės kristalinės formos“ reiškia, kad jis yra iš esmės neturinti amorfinės formos (E)-2-(5-chlortien-2-il)-N-{(3S)-1-[(1S)-1-metil-2-morfolin-4-il-2-oksoetil]-2-oksopirolidin-3-il}etensulfonamido, kur „iš esmės neturi“ reiškia turintis mažiau, negu 50 % amorfinės formos.

2. Iš esmės kristalinė forma pagal 1 punktą, turinti 2 teta kampus dvejose arba daugiau padėtyse, parinktus iš grupės, susidedančios iš 9,1-9,2 (±0,1), 16,0-16,1 (±0,1), 18,0-18,2 (±0,1) ir 18,3-18,4 (±0,1) laipsnių.

3. Iš esmės kristalinė forma pagal 1 punktą, turinti 2 teta kampus trijose arba daugiau padėtyse, parinktus iš grupės, susidedančios iš 9,1-9,2 (±0,1), 16,0-16,1 (±0,1), 18,0-18,2 (±0,1) ir 18,3-18,4 (±0,1) laipsnių.

4. Iš esmės kristalinė forma pagal 1 punktą, turinti 2 teta kampus visose keturiose padėtyse, parinktus iš grupės, susidedančios iš 9,1-9,2 (±0,1), 16,0-16,1 (±0,1), 18,0-18,2 (±0,1) ir 18,3-18,4 (±0,1) laipsnių.

5. Iš esmės kristalinė forma pagal bet kurį iš 1-4 punktų adatos pavidalo kristalų formos.

6. Iš esmės kristalinė forma pagal bet kurį iš 1-4 punktų juostelės pavidalo kristalų formos.

7. Iš esmės kristalinė forma pagal bet kurį iš 1-4 punktų adatos pavidalo kristalų ir juostelės pavidalo kristalų mišinio formos.

8. Iš esmės kristalinė forma pagal bet kurį iš 1-7 punktų, kurios lydymosi taškas yra didesnis negu 160 °C.

9. Iš esmės kristalinė forma pagal 1 punktą, turinti miltelių rentgeno spinduliuotės difrakcijos modulį, išreikštą 2 teta kampų dydžiais ir gautą su difraktometru, kur minėtas miltelių rentgeno spinduliuotės difrakcijos modulis apima 2 teta kampus vienoje arba keliose padėtyse, parinktus iš grupės, susidedančios iš 9,21±0,05, 13,79±0,05, 16,11±0,05, 18,11±0,05 ir 18,39±0,05 laipsnių.

10. Iš esmės kristalinė forma pagal 1 punktą, turinti miltelių rentgeno spinduliuotės difrakcijos modulį, išreikštą 2 teta kampų dydžiais ir gautą su difraktometru, kur minėtas rentgeno spinduliuotės miltelinės difrakcijos modulis apima 2 teta kampus vienoje arba keliose padėtyse, parinktus iš grupės, susidedančios iš 9,1±0,1; 16,0±0,1; 18,0±0,1 ir 18,3±0,1 laipsnių.

11. Iš esmės kristalinė forma pagal 1 punktą, kurios rentgeno spinduliuotės difrakcijos duomenys yra pateikti 2 lentelėje.

12. Iš esmės kristalinė forma pagal 1 punktą, kurios rentgeno spinduliuotės difrakcijos duomenys yra pateikti 4 lentelėje.

13. Iš esmės kristalinė forma pagal 1 punktą, kurios rentgeno spinduliuotės difrakcijos modulis yra pavaizduotas 1 figūroje.

14. Iš esmės kristalinė forma pagal 1 punktą, kurios rentgeno spinduliuotės difrakcijos modulis yra pavaizduotas 2 figūroje.

15. Iš esmės kristalinės formos (E)-2-(5-chlortien-2-il)-N-{(3S)-1-[(1S)-1-metil- 2-morfolin-4-il-2-oksoetil]-2-oksopirolidin-3-il} etensulfonamido pagal bet kurį iš 1-14 punktų gavimo būdas, kur būdas apima (E)-2-(5-chlortien-2-il)-N-{(3S)-1-[(1S)-1-metil- 2-morfolin-4-il-2-oksoetil]-2-oksopirolidin-3-il} etensulfonamido kristalizaciją iš organinio tirpalo, pasirinktinai naudojant vandenį.

16. Būdas pagal 15 punktą, kuriame organinis tirpalas yra parinktas iš aromatinio angliavandenilio, cikloalkano, esterio, alkoholio arba ketono arba jų mišinių.

17. Iš esmės kristalinės formos (E)-2-(5-chlortien-2-il)-N-{(3S)-1-[(1S)-1-metil- 2-morfolin-4-il-2-oksoetil]-2-oksopirolidin-3-il} etensulfonamidas pagal bet kurį iš 1-14 punktų, skirtas panaudoti terapijoje.

18. Farmacinė kompozicija, apimanti iš esmės kristalinės formos (E)-2- (5-chlortien-2-il)-N-{(3S)-1-[(1S)-1-metil-2-morfolin-4-il-2-oksoetil]-2-oksopirolidin-3-il}etensulfonamidą pagal bet kurį iš 1-14 punktų kartu su farmaciškai priimtinu nešikliu ir/arba užpildu.

19. Iš esmės kristalinės formos (E)-2-(5-chlortien-2-il)-N-{(3S)-1-[(1S)-1-metil-2-morfolin-4-il-2-oksoetil]-2-oksopirolidin-3-il} etensulfonamido pagal bet kurį iš 1-14 punktų panaudojimas gamybai vaisto, skirto paciento, kenčiančio dėl būsenos, linkusios pagerėti, naudojant Xa faktoriaus inhibitorių.

(51) **Int.Cl.** ***C07D 473/30*** ***(2006.01)*** (11) **1558615**
C07D 473/34 ***(2006.01)*** (13) T
C07D 473/40 ***(2006.01)***
C07D 239/48 ***(2006.01)***
A61K 31/52 ***(2006.01)***
A61P 3/04 ***(2006.01)***
(96) 03751149.0
(96) 2003 10 21
(97) 2005 08 03
(97) 2007 08 29
(86) PCT/IB2003/004619
(86) 2003 10 21
(87) WO 2004/037823
(87) 2004 05 06
(30) 421874 P, 2002 10 28, US
(72) GRIFFITH, David A., Pfizer Global Research and Development, US
(73) Pfizer Products Inc., Groton, CT 06340, US
(74) Marius JAKULIS - JASON, 3, AAA Baltic Service Company, Jasinskio g. 16B, Biurų centras Victoria, LT-01112 Vilnius, LT
(54) Purino junginiai ir jų, kaip kanabinoido receptoriaus ligandų, panaudojimas
Apibrėžties punktai: 14, brėžiniai: 0
(57) 1. Junginys, turintis formulę (I):

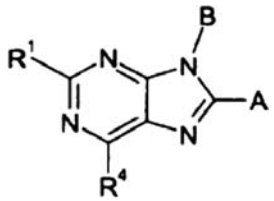

(I)

kurioje
A yra pasirinktinai pakeistas arilas;
B yra pasirinktinai pakeistas arilas;
R^1 yra vandenilis, (C_1-C_4)alkilas, halogenu pakeistas- (C_1-C_4)alkilas, arba (C_1-C_4)alkoksi;
R^4 yra grupė, kurios formulė (IA)

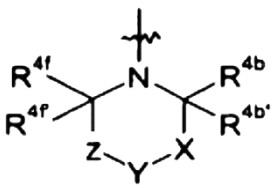

(IA)

kur
R^{4b} ir $R^{4b'}$ kiekvienas nepriklausomai, yra vandenilis, ciano, hidroksi, amino, $H_2NC(O)$-, arba cheminis fragmentas, parinktas iš grupės, susidedančios iš (C_1-C_6)alkilo, (C_1-C_6)alkoksi, aciloksi, acilo, (C_1-C_3)alkilo-O-C(O)-, (C_1-C_4)alkil-NH-C(O)-, $(C_1-C_4)alkil)_2N$-C(O)-, (C_1-C_6)alkilamino-, $((C_1-C_4)alkil)_2$amino-, (C_3-C_6)cikloalkilamino-, acilamino-,
arba R^{4b} arba $R^{4b'}$ kartu su R^{4e}, $R^{4e'}$, R^{4f}, arba R^{4f} sudaro ryšį, metileno tiltelį arba etileno tiltelį;
X yra ryšys, $-CH_2CH_2-$ arba $-C(R^{4c})(R^{4c'})-$, kur R^{4c} ir $R^{4c'}$, kiekvienas nepriklausomai, yra vandenilis, ciano, hidroksi, amino, $H_2NC(O)$-, arba cheminis fragmentas, parinktas iš grupės, susidedančios iš (C_1-C_6)alkilo, (C_1-C_6)alkoksi, aciloksi, acilo, (C_1-C_3)alkil-O-C(O)-, (C_1-C_4)alkil-NH-C(O)-, $((C_1-C_4)alkil)_2N$-C(O)-, (C_1-C_6)alkilamino-, di(C_1-C_4)alkilamino-, (C_3-C_6)cikloalkilamino- ir acilamino-,
arba R^{4c} arba $R^{4c'}$ kartu su R^{4e}, $R^{4e'}$, R^{4f}, arba R^{4f} sudaro ryšį, metileno tiltelį arba etileno tiltelį;
Y yra deguonis, siera, -C(O)-, -C(=N-OH)-, arba $-C(R^{4d})(R^{4d'})-$, kur R^{4d} ir $R^{4d'}$, kiekvienas nepriklausomai, yra vandenilis, ciano, hidroksi, amino, $H_2NC(O)$-, arba cheminis fragmentas, parinktas iš grupės, susidedančios iš (C_1-C_6)alkilo, (C_1-C_6)alkoksi, aciloksi, acilo, (C_1-C_3)alkil-O-C(O)-, (C_1-C_4)alkil-NH-C(O)-, $((C_1-C_4)alkil)_2NC(O)$-, HO-NH-, (C_1-C_6)alkilamino-, di(C_1-C_4)alkilamino-, (C_3-C_6)cikloalkilamino- ir acilamino-,
arba R^{4d} ir $R^{4d'}$ kartu sudaro dalinai arba pilnai prisotintą, 3-6 narių heterociklinį žiedą, 5-6 narių laktono žiedą, arba 4-6 narių laktamo žiedą, kur minėtas heterociklinis žiedas, minėtas laktono žiedas ir minėtas laktamo žiedas yra pasirinktinai pakeisti ir minėtas laktono žiedas ir minėtas laktamo žiedas pasirinktinai turi papildomą heteroatomą, parinktą iš deguonies, azoto arba sieros, arba Y yra $-NR^{4d''}$ -, kur $R^{4d''}$ yra vandenilis arba cheminis fragmentas, parinktas iš grupės, susidedančios iš (C_1-C_6)alkilo, (C_3-C_6)cikloalkilo, (C_1-C_3)alkilsulfonil-, (C_1-C_3)alkilaminosulfonil-, di(C_1-C_3)alkilaminosulfonil-, acilo ir (C_1-C_6)alkil-O-C(O)-,
Z yra ryšys, $-CH_2CH_2-$ arba $-C(R^{4e})(R^{4e'})-$, kur R^{4e} ir $R^{4e'}$ kiekvienas nepriklausomai yra vandenilis, ciano, hidroksi, amino, $H_2NC(O)$-, arba cheminis fragmentas, parinktas iš grupės, susidedančios iš (C_1-C_6)alkilo, (C_1-C_6)alkoksi, aciloksi, acilo, (C_1-C_3)alkil-O-C(O)-, (C_1-C_4)alkil-NH-C(O)-, $((C_1-C_4)alkil)_2N$-C(O)-, (C_1-C_6)alkilamino-, di(C_1-C_4)alkilamino-, (C_3-C_6)cikloalkilamino- ir acilamino-,
arba R^{4e} arba $R^{4e'}$ kartu su R^{4b}, $R^{4b'}$, R^{4c}, arba $R^{4c'}$ sudaro ryšį, metileno tiltelį arba etileno tiltelį; ir R^{4f} ir $R^{4f'}$, kiekvienas nepriklausomai, yra vandenilis, ciano, hidroksi, amino, $H_2NC(O)$-, arba cheminis fragmentas, parinktas iš grupės, susidedančios iš (C_1-C_6)alkilo, (C_1-C_6)alkoksi, aciloksi, acilo, (C_1-C_3)alkilo-O-C(O)-, (C_1-C_4)alkil-NH-C(O)-, $((C_1-C_4)alkil)_2N$-C(O)-, (C_1-C_6)alkilamino-, di(C_1-C_4)alkilamino-, (C_3-C_6)cikloalkilamino- ir acilamino-,
arba R^{4f} orR^{4f} kartu su R^{4b}, $R^{4b'}$, R^{4c}, arba $R^{4c'}$ sudaro ryšį, metileno tiltelį arba etileno tiltelį;
su sąlyga, kad (a) bent vienas iš R^{4b}, $R^{4b'}$, R^{4c}, $R^{4c'}$, R^{4d}, $R^{4d'}$, $R^{4d'}$, R^{4e}, $R^{4e'}$, R^{4f} ir $R^{4f'}$ yra kitoks nei vandenilis, (C_1-C_4)alkilas, arba halogenu pakeistas (C_1-C_4)alkilas; ir (b) Y nėra deguonis, siera arba -NH-, kai X ir Z yra ryšys, $-CH_2-$ arba $-CH_2CH_2-$, ir R^{4b}, $R^{4b'}$, R^{4f} ir $R^{4f'}$ yra vandenilis;
kur terminas „pasirinktinai pakeistas arilas“ reiškia fenilą, pasirinktinai pakeistą vienu arba daugiau pakaitų, nepriklausomai parinktų iš (C_1-C_4)alkilo,

(C_2-C_3)alkenilo, heteroarilo, 3-6-narių heterociklo, bromo, chloro, fluoro, jodo, ciano, hidroksi, (C_1-C_4)alkoksi, amino, (C_1-C_6)alkilamino, di-(C_1-C_3)alkilamino, arba aminokarboksilato (t.y., (C_1-C_3)alkil-O-C(O)-NH-);
kur terminas „acilas“ reiškia (C_1-C_6)alkanoilą, (C_3-C_6)cikloalkilkarbonilą, heterociklinį karbonilą, aroilą ir heteroaroilą;
kur terminas „heterociklinis“ reiškia 3-6 narių žiedą, turintį 1-3 heteroatomus, nepriklausomai parinktus iš sieros, deguonies arba azoto;
kur pasirinktinai pakeistas heterociklinis žiedas gali būti nepakeistas arba pakeistas vienu arba daugiau pakaitų, nepriklausomai parinktų iš (C_1-C_3)alkilo, (C_3-C_6)cikloalkilo, (C_2-C_4)alkenilo, chloro, fluoro, ciano, hidroksi, (C_1-C_3)alkoksi, ariloksi, amino, (C_1-C_6)alkilamino, di-(C_1-C_3)alkilamino, aminokarboksilato (t.y., (C_1-C_3)alkil-O-C(O)-NH-) arba keto (oksi);
kur terminas „heteroarilas“ reiškia aromatinį fragmentą, turintį bent vieną heteroatomą, parinktą iš deguonies, sieros arba azoto 5-10 narių aromatinėje žiedo sistemoje;
jo farmaciniu požiūriu priimtina druska arba minėto junginio arba minėtos druskos solvatas arba hidratas.

2. Junginys pagal 1 punktą, kur R^4 yra grupė, kurios formulė (IA)

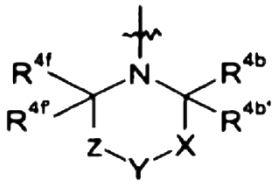

(IA)

kur
R^{4b} ir $R^{4b'}$ kiekvienas nepriklausomai yra vandenilis, $H_2NC(O)$-, arba cheminis fragmentas, parinktas iš grupės, susidedančios iš (C_1-C_6)alkilo, acilo, (C_1-C_3)alkil-O-C(O)-, (C_1-C_4)alkil- NH-C(O)- ir (C_1-C_4)alkil)$_2$N-C(O)-,
arba R^{4b} arba $R^{4b'}$ kartu su R^{4e}, $R^{4e'}$, R^{4f}, arba R^{4f} sudaro ryšį, metileno tiltelį, arba etileno tiltelį;
X yra ryšys, $-CH_2CH_2$- arba $-C(R^{4c})(R^{4c'})$-, kur R^{4c} yra vandenilis, ciano, hidroksi, amino, $H_2NC(O)$-, arba cheminis fragmentas, parinktas iš grupės, susidedančios iš (C_1-C_6)alkilo, (C_1-C_6)alkoksi, aciloksi, acilo, (C_1-C_3)alkil-O-C(O)-, (C_1-C_4)alkil-NH-C(O)-, (C_1-C_4)alkil)$_2$N-C(O)-, (C_1-C_6)alkilamino-, ((C_1-C_4)alkil)$_2$amino-, (C_3-C_6)cikloalkilamino- ir acilamino-,
arba R^{4c} kartu su R^{4e}, $R^{4e'}$, R^{4f}, arba $R^{4f'}$ sudaro ryšį, metileno tiltelį arba etileno tiltelį; ir
$R^{4c'}$ yra vandenilis, $H_2NC(O)$-, arba cheminis fragmentas, parinktas iš grupės, susidedančios iš (C_1-C_6)alkilo, acilo, (C_1-C_3)alkil-O-C(O)-, (C_1-C_4)alkil-NH-C(O)- ir (C_1-C_4)alkil)$_2$N-C(O)-,
arba $R^{4c'}$ kartu su R^{4e}, $R^{4e'}$, R^{4f}, arba R^{4f} sudaro ryšį, metileno tiltelį arba etileno tiltelį;
Y yra deguonis, siera, -C(O)-, arba $-C(R^{4d})(R^{4d'})$-, kur R^{4d} yra vandenilis, ciano, hidroksi, amino, $H_2NC(O)$-, arba cheminis fragmentas, parinktas iš grupės, susidedančios iš (C_1-C_6)alkilo, (C_1-C_6)alkoksi, aciloksi, acilo, (C_1-C_3)alkil-O-C(O)-, (C_1-C_4)alkil-NH-C(O)-, (C_1-C_4)alkil)$_2$N-C(O)-, (C_1-C_6)alkilamino-, ((C_1-C_4)alkil)$_2$amino-, (C_3- C_6)cikloalkilamino- ir acilamino-,
$R^{4d'}$ yra vandenilis, $H_2NC(O)$-, arba cheminis fragmentas, parinktas iš grupės, susidedančios iš (C_1-C_6)alkilo, acilo, (C_1- C_3)alkil-O-C(O)-, (C_1-C_4)alkil-NH-C(O)-, (C_1- C_4)alkil)$_2$N-C(O)-,
arba R^{4d} ir $R^{4d'}$ kartu sudaro dalinai arba pilnai prisotintą 3-6- narių heterociklinį žiedą, 5- arba 6-narių laktono žiedą arba 4-6-narių laktamo žiedą, kur minėtas heterociklinis žiedas, minėtas laktono žiedas ir minėtas laktamo žiedas yra pasirinktinai pakeisti ir minėtas laktono žiedas ir minėtas laktamo žiedas pasirinktinai turi papildomą heteroatomą, parinktą iš deguonies, azoto arba sieros, arba
Y yra $-NR^{4d''}$ -, kur $R^{4d''}$ yra vandenilis arba cheminis fragmentas, parinktas iš grupės, susidedančios iš (C_1-C_6)alkilo, (C_3-C_6)cikloalkilo, (C_1-C_3)alkilsulfonil-, (C_1-C_3)alkilaminosulfonil-, di(C_1-C_3)alkilaminosulfonil-, acilo ir (C_1-C_6)alkil-O-C(O)-,
Z yra ryšys, $-CH_2CH_2$-, arba $-C(R^{4e})(R^{4e'})$-, kur R^{4e} yra vandenilis, ciano, hidroksi, amino, $H_2NC(O)$-, arba cheminis fragmentas, parinktas iš grupės, susidedančios iš (C_1-C_6)alkilo, (C_1-C_6)alkoksi, aciloksi, acilo, (C_1-C_3)alkil-O-C(O)-, (C_1-C_4)alkil-NH-C(O)-, (C_1-C_4)alkil)$_2$N-C(O)-, (C_1-C_6)alkilamino-, ((C_1-C_4)alkil)$_2$amino-, (C_3-C_6)cikloalkilamino- ir acilamino-,
arba R^{4e} kartu su R^{4b}, $R^{4b'}$, R^{4c}, arba $R^{4c'}$ sudaro ryšį, metileno tiltelį arba etileno tiltelį, ir
$R^{4e'}$ yra vandenilis, $H_2NC(O)$-, arba cheminis fragmentas, parinktas iš grupės, susidedančios iš (C_1-C_6)alkilo, acilo, (C_1-C_3)alkil-O-C(O)-, (C_1-C_4)alkil-NH-C(O)- ir (C_1-C_4)alkil)$_2$N-C(O)-,
arba $R^{4e'}$ kartu su R^{4b}, $R^{4b'}$, R^{4c}, arba $R^{4c'}$ sudaro ryšį, metileno tiltelį arba etileno tiltelį, ir
R^{4f} ir R^{4f}, kiekvienas nepriklausomai, yra vandenilis, $H_2NC(O)$- arba cheminis fragmentas, parinktas iš grupės, susidedančios iš (C_1-C_6)alkilo, acilo, (C_1-C_3)alkil-O-C(O)-, (C_1-C_4)alkil- NH-C(O)- ir (C_1-C_4)alkil)$_2$N-C(O)-,
arba R^{4f} arba R^{4f} kartu su R^{4b}, $R^{4b'}$, R^{4c}, arba $R^{4c'}$ sudaro ryšį, metileno tiltelį arba etileno tiltelį,
jo farmaciniu požiūriu priimtina druska arba minėto junginio arba minėtos druskos solvatas arba hidratas.

3. Junginys pagal 1 arba 2 punktą, kur
X yra $-C(R^{4c})(R^{4c'})$-, kur R^{4c} ir $R^{4c'}$, kiekvienas nepriklausomai, yra vandenilis, $H_2NC(O)$-, (C_1-C_6)alkilas, (C_1-C_4)alkil-NH-C(O)- arba ((C_1-C_4)alkil)$_2$N-C(O)-,
arba R^{4c} arba $R^{4c'}$ kartu su R^{4e}, $R^{4e'}$, R^{4f}, arba R^{4f} sudaro ryšį, metileno tiltelį arba etileno tiltelį,
Y yra $-NR^{4d''}$-, $R^{4d''}$ yra vandenilis arba cheminis fragmentas, parinktas iš grupės, susidedančios iš (C_1-C_6)alkilo, (C_3-C_6)cikloalkilo, (C_1-C_3)alkilsulfonilo, (C_1- C_3)alkilaminosulfonilo, di(C_1-C_3)alkilaminosulfonilo, acilo ir (C_1-C_6)alkil-O-C(O)-.
Z yra $-C(R^{4e})(R^{4e'})$-, kur R^{4e} ir $R^{4e'}$, kiekvienas nepriklausomai, yra vandenilis, $H_2NC(O)$-, (C_1-C_6)alkilas, (C_1- C_4)alkil-NH-C(O)- arba ((C_1-C_4)alkil)$_2$N-C(O)-,

arba R^{4e} arba $R^{4e'}$ kartu su R^{4b}, $R^{4b'}$, R^{4c} arba $R^{4c'}$ sudaro ryšį, metileno tiltelį arba etileno tiltelį, jo farmaciniu požiūriu priimtina druska arba minėto junginio arba minėtos druskos solvatas arba hidratas.

4. Junginys pagal 1 arba 2 punktą, kur Y yra $-C(R^{4d})(R^{4d'})-$, kur R^{4d} yra vandenilis, ciano, hidroksi, amino, $H_2NC(O)-$ arba cheminis fragmentas, parinktas iš grupės, susidedančios iš (C_1-C_6)alkilo, (C_1-C_6)alkoksi, aciloksi, acilo, (C_1-C_3)alkil-O-C(O)-, (C_1-C_4)alkil-NH-C(O)-, (C_1-C_4)alkil)$_2$N-C(O)-, (C_1-C_6)alkilamino-, $((C_1-C_4)alkil)_2$amino-, (C_3-C_6)cikloalkilamino- ir acilamino-, $R^{4d'}$ yra vandenilis, $H_2NC(O)-$ arba arba cheminis fragmentas, parinktas iš grupės, susidedančios iš (C_1-C_6)alkilo, acilo, (C_1-C_3)alkil-O-C(O)-, (C_1-C_4)alkil-NH-C(O)- ir (C_1-C_4)alkil)$_2$N-C(O)-, arba R^{4d} ir $R^{4d'}$ kartu sudaro dalinai arba pilnai prisotintą 3-6- narių heterociklinį žiedą, 5 arba 6 narių laktono žiedą, arba 4-6 narių laktamo žiedą, kur minėtas heterociklinis žiedas, minėtas laktono žiedas ir minėtas laktamo žiedas yra pasirinktinai pakeisti ir minėtas laktono žiedas ir minėtas laktamo žiedas pasirinktinai turi papildomą heteroatomą, parinktą iš deguonies, azoto arba sieros; jo farmaciniu požiūriu priimtina druska arba minėto junginio arba minėtos druskos solvatas arba hidratas.

5. Junginys pagal 4 punktą, kur R^{4b}, $R^{4b'}$, R^{4f}, ir $R^{4f'}$ visi yra vandenilis; ir R^{4d} ir $R^{4d'}$ kartu sudaro dalinai arba pilnai prisotintą 3-6- narių heterociklinį žiedą, 5 arba 6 narių laktono žiedą, arba 4-6 narių laktamo žiedą, kur minėtas heterociklinis žiedas, minėtas laktono žiedas ir minėtas laktamo žiedas yra pasirinktinai pakeisti ir minėtas laktono žiedas ir minėtas laktamo žiedas pasirinktinai turi papildomą heteroatomą, parinktą iš deguonies, azoto arba sieros; jo farmaciniu požiūriu priimtina druska arba minėto junginio arba minėtos druskos solvatas arba hidratas.

6. Junginys pagal bet kurį ankstesnį punktą, kur A ir B, kiekvienas nepriklausomai, yra fenilas, pakeistas 1-3 pakaitais, nepriklausomai parinktais iš grupės, susidedančios iš halogeno, (C_1-C_4)alkoksi, (C_1-C_4)alkilo, halogenu pakeisto (C_1-C_4)alkilo ir ciano; jo farmaciniu požiūriu priimtina druska arba minėto junginio arba minėtos druskos solvatas arba hidratas.

7. Junginys pagal 1 punktą, kuris yra parinktas iš grupės, susidedančios iš:
4-[9-(4-chlorfenil)-8-(2-chlorfenil)-9H-purin-6-il]-piperazin-2-karboksirūgšties metilamido;
1-[9-(4-chlorfenil)-8-(2-chlorfenil)-9H-purin-6-il]-3-etilaminoazetidin-3- karboksirūgšties amido;
1-[9-(4-chlorfenil)-8-(2-chlorfenil)-9H-purin-6-il]-3-izopropilaminoazetidin-3- karboksirūgšties amido;
1-[9-(4-chlorfenil)-8-(2-fluorfenil)-9H-purin-6-il]-4-izopropilaminopiperidin-4- karboksirūgšties amido;
1-[9-(4-chlorfenil)-8-(2-chlorfenil)-9H-purin-6-il]-4-propilaminopiperidin-4- karboksirūgšties amido;
1-[9-(4-chlorfenil)-8-(2,4-dichlorfenil)-9H-purin-6-il]-4-propilaminopiperidin-4- karboksirūgšties amido;
1-[9-(4-chlorfenil)-8-(2-fluorfenil)-9H-purin-6-il]-4-propilaminopiperidin-4- karboksirūgšties amido;
1-[9-(4-chlorfenil)-8-(2-fluorfenil)-2-metil-9H-purin-6-il]-4-izopropilaminopiperidin-4-karboksirūgšties amido;
1-[9-(4-chlorfenil)-8-(2-chlorfenil)-9H-purin-6-il]-4-etilaminopiperidin-4- karboksirūgšties amido;
1-[9-(4-chlorfenil)-8-(2-chlorfenil)-9H-purin-6-il]-4-izopropilaminopiperidin-4- karboksirūgšties amido;
4-amino-1-[9-(4-chlorfenil)-8-(2-chlorfenil)-9H-purin-6-il]-piperidine-4- karboksirūgšties amido;
1-[9-(4-chlorfenil)-8-(2,4-dichlorfenil)-9H-purin-6-il]-4-metilaminopiperidin-4- karboksirūgšties amido;
[3-[9-(4-chlorfenil)-8-(2,4-dichlorfenil)-9H-purin-6-il]-3-(1α,5α,6α)- arazabiciklo[3.1.0]heks-6-il}-dimetilamino;
8-[9-(4-chlorfenil)-8-(2-chlorfenil)-9H-purin-6-il]-1-izopropil-1,3,8-triazaspiro[4.5]decan-4-ono;
8-[9-(4-chlorfenil)-8-(2,4-dichlorfenil)-9H-purin-6-il]-1-izopropil-1,3,8-triazaspiro[4.5]dekan-4-ono; ir
9-[9-(4-chlorfenil)-8-(2-chlorfenil)-9H-purin-6-il]-1-metil-4-oksa-1,9-diazaspiro[5.5]undekan-2-ono;
jo farmaciniu požiūriu priimtina druska arba minėto junginio arba minėtos druskos solvatas arba hidratas.

8. Junginys pagal 1 punktą, kuris yra 1-[9-(4-chlorfenil)-8-(2-chlorfenil)-9H-purin-6-il]-4-etilaminopiperidin-4-karboksirūgšties amidas; jo farmaciniu požiūriu priimtina druska arba minėto junginio arba minėtos druskos solvatas arba hidratas.

9. Junginys pagal 1 punktą, kuris yra 1-[9-(4-chlorfenil)-8-(2-chlorfenil)-9H-purin-6-il]-4-etilaminopiperidin-4-karboksirūgšties amidas; jo hidrochlorido druska arba minėto junginio arba minėtos druskos solvatas arba hidratas.

10. Farmacinė kompozicija apimanti
(1) junginį pagal bet kurį ankstesnį punktą, minėto junginio farmaciniu požiūriu priimtiną druską arba minėto junginio arba minėtos druskos solvatą arba hidratą; ir
(2) farmaciniu požiūriu priimtiną užpildą, skiediklį arba nešiklį.

11. Kompozicija pagal 10 punktą, dar apimanti bent vieną papildomą farmacinį agentą, parinktą iš nikotino receptoriaus dalinio agonisto, opioidų agoniosto, dopaminerginio agento, ADHD agento arba agento prieš nutukimą.

12. Junginys, turintis formulę (1c/d)

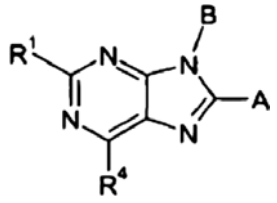

(Ic/d)

kurioje
A ir B, kiekvienas nepriklausomai, yra fenilas, pakeistas 1-3 pakaitais, nepriklausomai parinktais iš grupės, susidedančios iš halogeno, (C_1-C_4)alkoksi, (C_1-C_4)alkilo, halogenu pakeisto (C_1-C_4)alkilo ir ciano;
R^1 yra vandenilis, (C_1-C_4)alkilas, halogenu pakeistas (C_1-C_4)alkilas arba (C_1-C_4)alkoksi; ir
R^4 yra hidroksi arba halogenas.

13. Junginys, turintis formulę (1b):

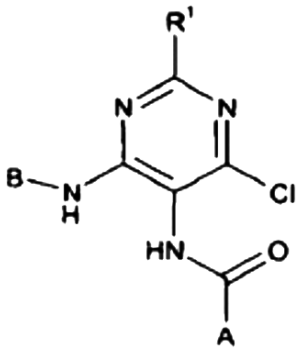

(Ib)

kuriame
A ir B, kiekvienas nepriklausomai, yra fenilas, pakeistas 1-3 pakaitais, nepriklausomai parinktais iš grupės, susidedančios iš halogeno, $(C_1$-$C_4)$alkoksi, $(C_1$-$C_4)$alkilo, halogenu pakeisto $(C_1$-$C_4)$alkilo ir ciano; ir
R^1 yra vandenilis, $(C_1$-$C_4)$alkilas, halogenu pakeistas $(C_1$-$C_4)$alkilas arba $(C_1$-$C_4)$alkoksi.

14. Junginio, turinčio (I) formulę pagal 1-9 punktą, jo farmaciniu požiūriu priimtinos druskos arba minėto junginio arba minėtos druskos solvato arba hidrato panaudojimas gamyboje medikamento, skirto ligos, būklės arba sutrikimo, kuriuos moduliuoja kanabinoido receptoriaus antagonistas, gydymui.

(51) **Int.Cl.** ***C07D 515/22*** ***(2006.01)*** *(11)* **1406907**
A61P 35/00 ***(2006.01)*** *(13)* T
A61K 31/495 ***(2006.01)***
(96) 02747577.1
(96) 2002 07 17
(97) 2004 04 14
(97) 2007 08 29
(86) PCT/GB2002/003288
(86) 2002 07 17
(87) WO 2003/008423
(87) 2003 01 30
(30) 0117402, 2001 07 17, GB

(72) MARTINEZ, Valentin, Pharma Mar, S.A., ES
FLORES, Maria, Pharma Mar, S.A., ES
GALLEGO, Pilar, Pharma Mar, S.A., ES
CUEVAS, Carmen, Pharma Mar, S.A., ES
MUNT, Simon, Pharma Mar, S.A., ES
MANZANARES, Ignacio, Pharma Mar, S.A., ES
(73) PHARMA MAR, S.A., 28760 Tres Cantos, Madrid, ES
(74) Marius JAKULIS - JASON, 3, AAA Baltic Service Company, Jasinskio g. 16B, Biurų centras Victoria, LT-01112 Vilnius, LT

(54) ET-743 priešnavikiniai dariniai
Apibrėžties punktai: 15, brėžiniai: 0

(57) 1. Junginys, kurio bendroji formulė Ia:

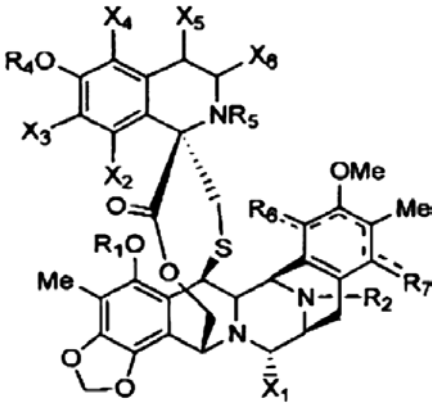

Ia,

kurioje R_2, R_4, R_5 yra, kiekvienas nepriklausomai, parinktas iš H, C(=O)R', C(=O)OR', P=O(OR')$_2$, pakeisto arba nepakeisto C_1- C_{18} alkilo, pakeisto arba nepakeisto C_2-C_{18} alkenilo, pakeisto arba nepakeisto C_2-C_{18} alkinilo, pakeisto arba nepakeisto arilo;
kurioje R_1 yra C(=O)R'' arba C(=O)OR'', o R'' yra pasirinktinai pakeistas alkilas su mažiausiai 4 anglies atomais arba pasirinktinai pakeistas alkenilas, kur pasirinkti pakaitai parinkti iš arilo arba heterociklinio junginio; arba R'' yra gautas iš pasirinktinai blokuotos aminorūgšties;
kurioje R_6 ir R_7 abu yra =O, o punktyrinės linijos reiškia 1,4- benzchinono žiedą, arba R_6 yra –OR_3, kur R_3 yra H, C(=O)R', C(=O)OR', pakeistas arba nepakeistas C_1-C_{18} alkilas, pakeistas arba nepakeistas C_2-C_{18} alkenilas, pakeistas arba nepakeistas C_2-C_{18} alkinilas, pakeistas arba nepakeistas arilas, R_7 yra H, o punktyrinės linijos reiškia fenilo žiedą;
kurioje X_2, X_3, X_4, X_5, X_6 yra nepriklausomai parinkti iš H, OH, OR', SH, SR', SOR', SO_2R', C(=O)R', C(=O)OR', NO_2, NH_2, NHR', N(R')$_2$, NHC(=O)R', CN, halogeno, pakeisto arba nepakeisto C_1-C_{24} alkilo, pakeisto arba nepakeisto C_2- C_{18} alkenilo, pakeisto arba nepakeisto C_2-C_{18} alkinilo, pakeisto arba nepakeisto arilo, pakeisto arba nepakeisto heteroaromatinio junginio;
kurioje X_1 yra nepriklausomai parinktas iš OR_1, CN, (=O) arba H;
kurioje kiekviena iš R' grupių yra nepriklausomai parinkta iš grupės, susidedančios iš H, OH, NO_2, NH_2, SH, CN, halogeno, C(=O)H, C(=O)CH_3, CO_2H, PO(OR')$_2$, pakeisto arba nepakeisto C_1- C_{18} alkilo, pakeisto arba nepakeisto C_2-C_{18} alkenilo, pakeisto arba nepakeisto C_2-C_{18} alkinilo, pakeisto arba nepakeisto arilo; ir
kurioje kai R_2, R_3, R_4 ir R_5 yra pakeisti, tai pakaitai yra kiekvienas, nepriklausomai, parinktas iš grupės, susidedančios iš OH, OR', SH, SR', SOR', SO_2R', C(=O)R', C(=O)OR', NO_2, NH_2, NHR', N(R')$_2$, NHC(O)R', CN, halogeno, =O, pakeisto arba nepakeisto C_1-C_{18} alkilo, pakeisto arba nepakeisto C_2-C_{18} alkenilo, pakeisto arba nepakeisto C_2-C_{18} alkinilo, pakeisto arba nepakeisto arilo, pakeisto arba nepakeisto heterociklinio junginio.

2. Junginys pagal 1 punktą, kuriame:
R_6 yra OR_3;
R_3 ir R_4 yra nepriklausomai parinkti iš vandenilio, alkilo, C(=O)R' arba C(=O)OR', kur R' yra pasirinktinai pakeistas alkilas arba alkenilas, o pasirinkti pakaitai yra parinkti iš halogeno, amino, įskaitant aminą, gautą iš aminorūgšties, arilo arba heterociklinio junginio;
R_2 yra vandenilis, alkilas arba C(=O)OR', kur R' yra alkilas;
R_5 yra vandenilis, alkilas arba C(=O)OR', kur R' yra alkenilas;
X_1 yra vandenilis, hidroksi arba ciano grupė;
X_2, X_4 ir X_5 yra vandenilis;
X_3 yra OR', kur R' yra alkilas;
X_6 yra vandenilis arba alkilas;
R_7 yra H, ir punktyrinės linijos reiškia fenilo žiedą.

3. Junginys pagal 1 arba 2 punktą, kuriame R_2 yra vandenilis, metilas arba alkoksikarbonilas.

4. Junginys pagal bet kurį iš nuo 1 iki 3 punktų, kuriame R_3 yra:
vandenilis;
alkilas;
C(=O)R', kur R' yra alkilas; halogenalkilas; arilalkenilas; alkilheterociklilas; alkenilas; aralkilas; arba
C(=O)OR', kur R' yra alkilas; alkenilas; aralkilas.

5. Junginys pagal bet kurį iš prieš tai einančių punktų, kuriame R_4 yra:
C(=O)R', kur R' yra alkilas; halogenalkilas; aralkilas; arilalkenilas; aminoalkilas; alkilheterociklilas;
C(=O)OR', kur R' yra alkilas; alkenilas; aralkilas; arba
$P=O(OR')_2$, kur R' yra benzilas.

6. Junginys pagal bet kurį iš prieš tai einančių punktų, kuriame R_5 yra:
vandenilis;
alkilas; arba
C(=O)OR', kur R' yra alkenilas.

7. Junginys pagal bet kurį iš prieš tai einančių punktų, kuriame R_6 yra OR_3, kur R_3 yra vandenilis, R_7 yra vandenilis, ir punktyrinės linijos reiškia fenilo žiedą.

8. Junginys pagal bet kurį iš prieš tai einančių punktų, kuriame X_1 yra vandenilis, hidroksi arba ciano grupė.

9. Junginys pagal bet kurį iš prieš tai einančių punktų, kuriame X_2 yra vandenilis.

10. Junginys pagal bet kurį iš prieš tai einančių punktų, kuriame X_3 yra OR', kur R' yra alkilas.

11. Junginys pagal bet kurį iš prieš tai einančių punktų, kuriame X_4 yra vandenilis.

12. Junginys pagal bet kurį iš prieš tai einančių punktų, kuriame X_5 yra vandenilis.

13. Junginys pagal bet kurį iš prieš tai einančių punktų, kuriame X_6 yra vandenilis arba alkilas.

14. Farmacinė kompozicija, apimanti junginį pagal bet kurį iš prieš tai einančių punktų, ir farmaciniu požiūriu priimtiną nešiklį.

15. Junginio pagal bet kurį iš nuo 1 iki 13 punkto panaudojimas gamyboje vaisto, skirto vėžio gydymui.

(51) **Int.Cl. *C12N 15/45 (2006.01)*** *(11)* **1088077**
C12N 15/86 (2006.01) *(13)* T
C12N 7/00 (2006.01)
A61K 48/00 (2006.01)
C12Q 1/70 (2006.01)
(96) 99926984.8
(96) 1999 06 17
(97) 2001 04 04
(97) 2007 07 18
(86) PCT/NL1999/000377
(86) 1999 06 17
(87) WO 1999/066045
(87) 1999 12 23
(30) 98202054, 1998 06 19, EP
(72) PEETERS, Bernardus, Petrus, Hubertus, NL
DE LEEUW, Olav, Sven, NL
KOCH, Guus, NL
GIELKENS, Arnoud, Leonard, Josef, NL
(73) ID-Lelystad, Instituut voor Dierhouderij en Diergezondheid B.V., 8219 PH Lelystad, NL
(74) Marius JAKULIS - JASON, 3, AAA Baltic Service Company, Jasinskio g. 16B, Biurų centras Victoria, LT-01112 Vilnius, LT
(54) Newcastle ligos viruso infekciniai klonai, vakcinos ir diagnostiniai metodai
Apibrėžties punktai: 30, brėžiniai: 6

(57) 1. Paukščių paramiksoviruso kDNR, apimanti bent jau Newcastle ligos viruso (NDV) genomo 5'-galą, atitinkantį Fig. 6 parodytą NDV 5'- galą, įgalinanti generuoti infekcines paukščių paramiksoviruso kopijas.

2. kDNR pagal 1 punktą, apimanti viso ilgio kDNR.

3. kDNR, apimanti bent jau NDV genomo 5'-galą, atitinkantį Fig. 6 parodytą NDV 5'-galą, įgalinanti generuoti replikuojantį paukščių paramiksoviruso minigenomą.

4. kDNR pagal 1, 2 arba 3 punktą, bent iš dalies gauta iš Newcastle ligos viruso.

5. kDNR pagal 4 punktą, kur minėtas Newcastle ligos virusas yra sumažinto virulentiškumo virusas, geriau, gautas iš vakcinos kamieno.

6. kDNR pagal 5 punktą, kur minėtas vakcinos kamienas yra LaSota kamienas ATCC VR-699.

7. kDNR pagal bet kurį iš 1-6 punktą, papildomai modifikuota nukleorūgštyje genetinės modifikacijos būdu, kai minėta cDNR apima 5'- galą ir yra apibrėžta 1 punkte.

8. kDNR pagal 7 punktą, kur minėta modifikacija apima nukleorūgštį, koduojančią modifikuotą proteazės skėlimo vietą.

9. kDNR pagal 8 punktą, kur minėta skėlimo vieta yra sulieto (F) baltymo skėlimo vieta.

10. kDNR pagal 7 punktą, kur minėta modifikacija apima nukleorūgštį, koduojančią hibridinį virusinio apvalkalo baltymą.

11. kDNR pagal 10 punktą, kur minėtas baltymas yra hemagliutinino neuraminidazės (HN) baltymas.

12. kDNR pagal 7 punktą, kur minėta modifikacija apima nukleorūgštes, koduojančios viruso baltymą, deleciją.

13. kDNR pagal 12 punktą, kur minėtas viruso baltymas yra matrikso (M) baltymas.

14. kDNR pagal bet kurį iš 1-13 punktą, papildomai turinti nukleorūgštį, koduojančią heterologinį antigeną.

15. kDNR pagal 14 punktą, kur minėtas antigenas yra gautas iš paukščių patogeno.

16. RNR, gauta iš kDNR pagal bet kurį iš 1-15 punktą.

17. Paukščių paramikso viruso infekcinės kopijos generavimo būdas, apimantis bent vienos ląstelės transfekavimą kDNR pagal bet kurį iš 7-15 punktą.

18. Būdas pagal 17 punktą, kur minėta ląstelė geba bent jau ekspresuoti viruso nukleokapsidę (NP), fosfo- (P) arba didžiosios polimerazės (L) baltymą.

19. Būdas pagal 17 arba 18 punktą, dar apimantis sąlygų suskaldyti minėto viruso sulietą baltymą sudarymą.

20. Būdas pagal bet kurį iš 17-19 punktą, dar apimantis minėtos ląstelės inkubavimą auginimo terpėje, apimančioje proteolitinį aktyvumą.

21. Būdas pagal 20 punktą, kur minėta auginimo terpė apima alantoininį skystį, apimantį minėtą proteolitinį aktyvumą.

22. Būdas pagal bet kurį iš 17-21 punktą, kur minėta ląstelė yra gauta iš viščiuko ląstelės.

23. Infekcinis paukščių paramiksovirusas, apimantis heterologinį geną, gaunamą būdu pagal bet kurį iš 17- 22 punktą.

24. Vakcina, apimanti virusą pagal 23 punktą.

25. Vakcina pagal 24 punktą, apimanti gyvą vakciną.

26. Vakcina pagal 24 arba 25 punktą, kur minėta paukščių pamiksoviruso infekcionė kopija yra gauta iš Newcastle ligos viruso (NDV).

27. Nevakcinuotų gyvūnų arba gyvūnų, vakcinuotų NDV vakcina atskyrimo nuo gyvūnų, infekuotų laukinio tipo NDV arba vakcinuotų nemodifikuotu arba sumažinto virulentiškumo NDV kamienu metodas, apimantis: antikūnų, nukreiptų prieš minėto laukinio tipo arba nemodifikuoto NDV imunodominantinį epitopą arba markerį, buvimo nustatymą bent viename minėtų gyvūnų mėginyje, bet ne prieš minėtos vakcinos, kur minėta NDV vakcina apima virusą, kuris buvo gautas transfekavus bent vieną ląstelę kDNR pagal 10 arba 11 punktą.

28. Metodas pagal 27 punktą, kur minėti antikūnai yra nukreipti prieš NDV HN arba F baltymą.

29. Metodas pagal 27 arba 28 punktą, kur minėtas gyvūnas yra parinktas iš grupės, sudarytos iš paukščių, geriausia, iš viščiukų.

30. Infekcinis paukščių paramiksovirusas pagal 23 punktą, kur minėtas heterologinis genas ekspresuoja imuninius stimuliuojančius baltymus.

---

(51) **Int.Cl.** ***C12N 15/67*** ***(2006.01)***
C12N 5/10 ***(2006.01)***
C07K 14/47 ***(2006.01)***

(11) **1105507**
(13) T

(96) 99942098.7
(96) 1999 08 11
(97) 2001 06 13
(97) 2007 10 03
(86) PCT/US1999/018213
(86) 1999 08 11
(87) WO 2000/009714
(87) 2000 02 24
(30) 96086 P, 1998 08 11, US
371309, 1999 08 10, US
(72) HU, Shaw-Fen, Sylvia, US
GUDAS, Jean, Marie, US
BRANKOW, David, William, US
(73) AMGEN INC., Thousand Oaks, CA 91320-1799, US
(74) Reda ŽABOLIENĖ, 7, Advokatės Redos Žabolienės kontora METIDA, Verslo centras VERTAS, Gynėjų g. 16, LT-01109 Vilnius, LT
(54) Dominančių baltymų superekspresija eukariotinėse ląstelėse, veikiant ciklino D1 superekspresija
Apibrėžties punktai: 24, brėžiniai: 0
(57) 1. Atskirta eukariotinė ląstelė, apimanti:
a) įterptą nukleorūgštį, koduojančią ciklino D geno produktą, kur ciklino D geno produktas yra funkciškai ekspresuotas ląstelėje lygiu, didesniu negu gamtinis ekspresijos lygis; ir
b) įterptą nukleorūgštį, koduojančią dominantį baltymą, kur dominantis baltymas yra ekspresuotas ląstelėje lygiu, didesniu negu bet kuris gamtinis ekspresijos lygis.

2. Ląstelė pagal 1 punktą, kur ląstelė yra žinduolio ląstelė.

3. Ląstelė pagal 1 punktą, kur ląstelė yra CHO (žiurkėno patelės kiaušidės) ląstelė.

4. Ląstelė pagal 3 punktą, kur ląstelė yra adaptuota prie serumo neturinčios terpės.

5. Ląstelė pagal 1 punktą, kur ląstelė yra AM-1 ląstelė.

6. Ląstelė pagal 1 punktą, kur ciklino D geno produktas apima žinduolio cikliną D1.

7. Ląstelė pagal 1 punktą, kur ciklino D geno produktas apima žmogaus cikliną D.

8. Ląstelė pagal 1 punktą, kur ciklino D geno produktas apima žmogaus cikliną D1.

9. Ląstelė pagal 1 punktą, kur dominantis baltymas yra su EPO (eritropoetinas) susijęs baltymas, su OPG (osteoprotegerinas) susijęs baltymas arba su leptinu susijęs baltymas.

10. Ląstelė pagal 1 punktą, kur dominantis baltymas yra EPO, OPG, OPG-Fc, leptinas arba Fc-leptinas.

11. Dominančio baltymo gavimo būdas, kuris apima:
A. sukūrimą atskiros eukariotinės ląstelės, kuri ekspresuoja:
1. ciklino D geno produktą lygiu, didesniu negu gamtinis ekspresijos lygis; ir
2. dominantį baltymą lygiu, didesniu negu bet kuris gamtinis ekspresijos lygis;
įvedant ekspresijos vektorių, kuris apima dominančio baltymo DNR seką, ir įvedant ekspresijos vektorių, kuris apima ciklino D geno produkto DNR seką;
B. ląstelių auginimą sąlygomis, sudarančiomis galimybę dominančio baltymo ekspresijai ir ciklino D geno produkto funkcinei ekspresijai; ir
C. dominančio baltymo atskyrimą.

12. Būdas pagal 11 punktą, kuriame ląstelė yra žinduolio ląstelė.

13. Būdas pagal 11 punktą, kuriame ląstelė yra CHO ląstelė.

14. Būdas pagal 13 punktą, kuriame ląstelė yra adaptuota prie serumo neturinčios terpės.

15. Būdas pagal 11 punktą, kuriame ląstelė yra AM-1 ląstelė.

16. Būdas pagal 11 punktą, kuriame ciklino D geno produktas apima žinduolio cikliną D1.

17. Būdas pagal 11 punktą, kuriame ciklino D geno produktas apima žmogaus cikliną D.

18. Būdas pagal 11 punktą, kuriame ciklino D geno produktas apima žmogaus cikliną D1.

19. Būdas pagal 11 punktą, kuriame dominantis baltymas yra su EPO susijęs baltymas, su OPG susijęs baltymas arba su leptinu susijęs baltymas.

20. Būdas pagal 19 punktą, kuriame dominantis baltymas yra EPO, OPG, OPG-Fc, leptinas arba Fc-leptinas.

21. Ląstelė pagal 1 punktą, kurioje dominantis baltymas turi seką, svetimą ląstelės genomui.

22. Būdas pagal 11 punktą, kuriame dominantis baltymas turi seką, svetimą ląstelės genomui.

23. Būdas pagal 11 punktą, kuriame dominantis baltymas yra įterpiamas į ląstelę transfekcijos būdu.

24. Būdas pagal 11 arba 23 punktą, kuriame ciklino D geno produktas yra įterpiamas į ląstelę transfekcijos būdu.

---

(51) **Int.Cl.** ***C12Q 1/24*** ***(2006.01)*** *(11)* **1252328**
C12Q 1/68 ***(2006.01)*** *(13)* T
C12Q 1/04 ***(2006.01)***

(96) 01901300.2
(96) 2001 01 22
(97) 2002 10 30
(97) 2007 06 20

(86) PCT/GB2001/000240
(86) 2001 01 22
(87) WO 2001/053525
(87) 2001 07 26
(30) 0001450, 2000 01 21, GB
(72) REFSETH, Unn, Hilde, NO
KOLPUS, Tone, NO
(73) Genpoint AS, 0884 Oslo, NO
(74) Telesforas URBAITIS, 46, Advokatų kontora Daugirdas, Žukovskis ir partneriai, Laisvės pr. 123, LT-06118 Vilnius, LT
(54) Mikroorganizmų atskyrimo būdas ir priemonės
Apibrėžties punktai: 21, brėžiniai: 0
(57) 1. Mikroorganizmų atskyrimo nuo bandinio būdas, kuris susideda iš mikroorganizmų pririšimo prie kieto paviršiaus panaudojant nebūdingą ligandą, fiksuotą prie minėto kieto paviršiaus, kur minėtas ligandas yra polisacharidas, apimantis manozę ir/arba galaktozę ir/arba jų darinius, įskaitant sulfatinius darinius, kur minėtas polisacharidas susideda iš 13 ar daugiau kovalentiškai surištų monosacharidų elementų.

2. Būdas pagal 1 punktą, kur mikroorganizmai yra bakterijos.

3. Būdas pagal 1 arba pagal 2 punktą, kur minėti dariniai pasirenkami iš grupės, susidedančios iš galaktozės ar manozės aldoninės rūgšties, uroninės rūgšties, deoksi-, amino-, sulfatinių ir alkoholio darinių.

4. Būdas pagal 1 arba pagal 2 punktą, kur ligandas pasirenkamas iš grupės, susidedančios iš kaučiuko, guaro, karagenano ir manano.

5. Būdas pagal bet kurį iš ankstesnių punktų, kur kietas paviršius yra dalelių pavidalu.

6. Būdas pagal bet kurį iš ankstesnių punktų, kuris papildomai turi vieno ar daugiau mikroorganizmų, pririštų prie kieto paviršiaus, identifikavimo etapą.

7. Būdas pagal 6 punktą, kur mikroorganizmai identifikuojami naudojant įprastą ląstelių struktūros nukleino rūgšties bandymą.

8. Būdas pagal 6 arba pagal 7 punktą, kur pririšti mikroorganizmai yra lizinami nukleino rūgšties išskyrimui.

9. Būdas pagal 8 punktą, kur išskirta nukleino rūgštis pririšama prie kieto paviršiaus.

10. Mikroorganizmo aptikimo bandinyje būdas, kurį sudaro:
(a) atlikimas mikroorganizmų atskyrimo būdo pagal bet kurį iš punktų nuo 1 iki 9;
(b) minėto mikroorganizmo, pririšto prie minėto kieto paviršiaus identifikavimas.

11. Būdas pagal 10 punktą, kur (b) etapas apima mikroorganizmų lizinimą.

12. Būdas pagal 11 punktą, kur nukleino rūgštis, išskirta iš lizinamų mikroorganizmų, pririšama prie kieto paviršiaus.

13. Nukleino rūgšties atskyrimo nuo mikroorganizmų bandinio būdas, kuris apima:
(a) atlikimą mikroorganizmų atskyrimo būdo pagal bet kurį iš punktų nuo 1 iki 9;
(b) pririštų mikroorganizmų lizinimą;
(c) nukleino rūgšties, išskirtos iš lizinamų mikroorganizmų, pririšimą prie kieto paviršiaus.

14. Pasirinktų mikroorganizmų buvimo ar nebuvimo bandinyje nustatymo būdas, kuris apima:
(a) atlikimą mikroorganizmų atskyrimo būdo pagal bet kurį iš punktų nuo 1 iki 9;
(b) pririštų mikroorganizmų lizinimą;
(c) nukleino rūgšties, išskirtos iš lizinamų mikroorganizmų, pririšimą prie kieto paviršiaus; ir
(d) nukleino rūgšties, charakteringos paisinktam mikroorganizmui, buvimo ar nebuvimo pririštoje prie kieto paviršiaus nukleino rūgštyje nustatymą.

15. Būdas pagal 13 arba 14 punktą, kur nukleino rūgštis pririšama prie to paties kieto paviršiaus, kaip ir mikroorganizmai.

16. Rinkinys mikroorganizmų atskyrimui nuo bandinio, kuris apima:
(a) kietą paviršių, turintį ant jo fiksuotą ligandą, tinkamą nebūdingam prisirišimui prie mikroorganizmų, kur ligandas yra polisacharidas, apimantis manozę ir/arba galaktozę ir/arba jų darinius, įskaitant sulfatinius darinius, kur minėtas polisacharidas susideda iš 13 ar daugiau kovalentiškai surištų monosacharidų elementų; ir

(b) buferį, tinkamą mikroorganizmų pririšimui prie kieto paviršiaus.

17. Rinkinys pagal 16 punktą, kur minėti dariniai pasirenkami iš grupės, susidedančios iš galaktozės ar manozės aldoninės rūgšties, uroninės rūgšties, deoksi-, amino-, sulfatinių ir alkoholio darinių.

18. Rinkinys pagal 16 ar 17 punktą papildomai turintis mikroorganizmų lizinimo priemones.

19. Rinkinys pagal 18 punktą papildomai turintis priemones nukleino rūgšties, išskirtos iš lizinamų mikroorganizmų, pririšimui prie kieto paviršiaus.

20. Kietas paviršius, turintis ant jo fiksuotą ligandą, tinkamą nebūdingam prisirišimui prie mikroorganizmų, kur ligandas yra polisacharidas, apimantis manozę ir/arba galaktozę ir/arba jų darinius, įskaitant sulfatinius darinius, kur minėtas polisacharidas susideda iš 13 ar daugiau kovalentiškai surištų monosacharidų elementų.

21. Kietas paviršius pagal 20 punktą, kur minėti dariniai yra pasirenkami iš grupės, susidedančios iš galaktozės ar manozės aldoninės rūgšties, uroninės rūgšties, deoksi-, amino-, sulfatinių ir alkoholio darinių.

(51) **Int.Cl. *D04B 1/26 (2006.01)*** *(11)* **1627100**
(13) T
(96) 04739392.1
(96) 2004 05 27
(97) 2006 02 22
(97) 2007 08 29
(86) PCT/EP2004/005715
(86) 2004 05 27
(87) WO 2004/106607
(87) 2004 12 09
(30) MI20031082, 2003 05 29, IT
(72) PINELLI, Enzo, IT
(73) Calzificio Pinelli S.r.l., 46042 Castel Goffredo (Mantova), IT
(74) Reda ŽABOLIENĖ, 7, Advokatės Redos Žabolienės kontora METIDA, Verslo centras VERTAS, Gynėjų g. 16, LT-01109 Vilnius, LT
(54) Terapinis trikotažo gaminys ir jo gamybos būdas, naudojantis apskritąją trikotažo mezgimo mašiną
Apibrėžties punktai: 30, brėžiniai: 1
(57) 1. Terapinis trikotažo gaminys, turintis pirmąsias mezginio eiles (1), besikaitaliojančias su antromis mezginio eilėmis (2), sudarytomis iš tam tikro skaičiaus dygsnių, kuris yra mažesnis nei minėtas pirmąsias mezginio eiles (1) sudarančių dygsnių skaičius, minėtos pirmosios mezginio eilės (1) yra sudarytos iš vieno elastingo siūlo (1a), b e s i s k i r i a n t i s tuo, kad minėta antrosios mezginio eilės (2) yra sudarytos iš bent vieno elastingo siūlo (2a), turinčio didesnį skersmenį nei minėtas bent vienas minėtos pirmųjų mezginio eilių (1) elastingas siūlas (1a), minėtos pirmoji ir antroji mezginio eilės yra įrengtos iš esmės išilgai viso trikotažo gaminio ir minėtų pirmosios mezginio eilės (1) yra sudarytos iš bent vieno dengto elastomerinio siūlo (1a), kuris yra plokščiai sumegztas su tolimesniu siūlu (1b).

2. Terapinis trikotažo gaminys pagal 1 punktą, b e s i s k i r i a n t i s tuo, kad minėtų antrųjų mezginio eilių (2) dygsniai yra tarpusavyje išlygiuoti ir sudaro lastiką.

3. Terapinis trikotažo gaminys pagal 1 punktą, b e s i s k i r i a n t i s tuo, kad minėtos antrosios mezginio eilės (2) yra sudarytos iš bent vieno dengto elastomerinio siūlo (2a).

4. Terapinis trikotažo gaminys pagal vieną arba daugiau iš ankstesnių punktų, b e s i s k i r i a n t i s tuo, kad minėtos antrosios mezginio eilės (2) yra sudarytos iš dvigubai dengto elastomerinio siūlo (2a).

5. Terapinis trikotažo gaminys pagal vieną arba daugiau iš ankstesnių punktų, b e s i s k i r i a n t i s tuo, kad minėtų antrųjų mezginio eilių (2) elastomerinio siūlo (2a) ilginis tankis yra tarp 86,67 dtex ir 888,89 dtex.

6. Terapinis trikotažo gaminys pagal 3 arba 4 punktus, b e s i s k i r i a n t i s tuo, kad arba minėtų antrųjų mezginio eilių (2) elastomerinio siūlo (2a) dengiamasis siūlas arba siūlai turi ilginį tankį tarp 8,89 dtex ir 122,22 dtex.

7. Terapinis trikotažo gaminys pagal 3 arba 4 punktus, b e s i s k i r i a n t i s tuo, kad siūlas arba siūlai, skirti antrųjų mezginio eilių (2) elastomeriniam siūlui (2a) dengti, yra pagaminti iš natūralių arba poliamido pluoštų.

8. Terapinis trikotažo gaminys pagal vieną arba daugiau iš ankstesnių punktų, b e s i s k i r i a n t i s tuo, kad minėtos pirmosios mezginio eilės (1) yra sudarytos iš dvigubai dengto elastomerinio siūlo (1a).

9. Terapinis trikotažo gaminys pagal 1 punktą, b e s i s k i r i a n t i s tuo, kad minėtas tolimesnis siūlas (1b), kuris įeina į pirmųjų mezginio eilių (1) sudėtį, yra sudarytas iš siūlo, pagaminto iš poliamido pluoštų arba natūralių pluoštų.

10. Terapinis trikotažo gaminys pagal 1 arba 9 punktą, b e s i s k i r i a n t i s tuo, kad minėto tolimesnio siūlo (1b), kuris sudaro minėtas pirmąsias mezginio eiles (1), ilginis tankis yra tarp 8,89 dtex ir 166,67 dtex.

11. Terapinis trikotažo gaminys pagal vieną arba daugiau iš ankstesnių punktų, b e s i s k i r i a n t i s tuo, kad minėtų pirmųjų mezginio eilių (1) elastomerinio siūlo (1a) ilginis tankis yra tarp 11,11 dtex ir 311,11 dtex.

12. Terapinis trikotažo gaminys pagal vieną arba daugiau iš ankstesnių punktų, b e s i s k i r i a n t i s tuo, kad gijos arba gijų, skirtų minėtų pirmųjų mezginio eilių (1) elastomeriniam siūlui (1a) dengti, ilginis tankis yra tarp 5,56 dtex ir 94,44 dtex.

13. Terapinis trikotažo gaminys pagal vieną arba daugiau iš ankstesnių punktų, b e s i s k i r i a n t i s tuo, kad minėtų pirmųjų mezginio eilių (1) elastomerinio siūlo (1a) dengiamasis siūlas arba siūlai yra pagamintas/pagaminti iš natūralių arba poliamido pluoštų.

14. Terapinis trikotažo gaminys pagal vieną arba daugiau iš ankstesnių punktų, b e s i s k i r i a n t i s tuo, kad jis, būdamas ant naudotojo kojos, turi suspaudimo laipsnį, iš esmės tarp 18 mm ir 60 mm Hg.

15. Terapinių trikotažo gaminių gamybos būdas, naudojant apskritąją trikotažo mezgimo mašiną,

apimantis pirmųjų mezginio eilių (1) kaitaliojimo su antrosiomis mezginio eilėmis (2), turinčiomis mažiau dygsnių, nei pirmosios mezginio eilės (1), žingsnius, minėtos pirmosios mezginio eilės (1) yra sudarytos kaip bent vienas tampusis siūlas (1a), b e s i s k i - r i a n t i s tuo, kad minėtos antrosios mezginio eilės (2) yra paruoštos kaip mažiausiai vienas tampusis siūlas (2a), kurio diametras yra didesnis nei bent vieno siūlo (1a), naudojamo minėtų pirmųjų mezginio eilių (1) sudarymui, minėtos pirmoji ir antroji mezginio eilės yra sudarytos iš esmės išilgai viso trikotažo gaminio ir būdas papildomai apima bent vieno dengto elastomerinio siūlo (1a), kuris yra plokščiai sumegztas su tolimesniu siūlu (1b), įterpimo į pirmąsias mezginio eiles (1), žingsnį.

16. Būdas pagal 15 punktą, apimantis minėtų antrųjų mezginio eilių (2) kilpų sudarymą įvairiose antrosiose mezginio eilėse (2), suformuojančios lastiką, tomis pačiomis mezgimo adatomis.

17. Būdas pagal 15 punktą, apimantis minėtų antrųjų mezginio eilių (2) sudarymą, panaudojant bent vieną dengtą elastomerinį siūlą (2a).

18. Būdas pagal vieną arba daugiau iš ankstesnių 15–17 punktų, apimantis minėtų antrųjų mezginio eilių (2) sudarymą, panaudojant dvigubai dengtą elastomerinį siūlą (2a).

19. Būdas pagal vieną arba daugiau iš ankstesnių 15–18 punktų, b e s i s k i r i a n t i s tuo, kad elastomerinio siūlo (2a), naudojamo minėtų antrųjų mezginio eilių (2) sudarymui, ilginis tankis yra tarp 86,67 dtex ir 888,89 dtex.

20. Būdas pagal 17 arba 18 punktus, b e s i s k i - r i a n t i s tuo, kad elastomerinio siūlo (2a) dengiamojo siūlo arba siūlų, naudojamų minėtų antrųjų mezginio eilių (2) sudarymui, ilginis tankis yra tarp 8,89 dtex ir 122,22 dtex.

21. Būdas pagal 17 arba 18 punktus, b e s i s k i - r i a n t i s tuo, kad elastomerinio siūlo (2a), naudojamo minėtų antrųjų mezginio eilių (2) sudarymui, dengiamasis siūlas arba siūlai yra pagaminti iš natūralių arba poliamido pluoštų.

22. Būdas pagal vieną arba daugiau iš ankstesnių 15–21 punktų, apimantis minėtų pirmųjų mezginio eilių (1) sudarymą, panaudojant dvigubai dengtą elastomerinį siūlą (1a).

23. Būdas pagal vieną arba daugiau iš ankstesnių 15–22 punktų, apimantis minėto tolimesnio siūlo (1b), naudojamo pirmųjų mezginio eilių (1) formavimui, sudarymą iš poliamido pluoštų arba natūralių pluoštų.

24. Būdas pagal vieną arba daugiau iš ankstesnių 15–23 punktų, b e s i s k i r i a n t i s tuo, kad minėto tolimesnio siūlo (1b), naudojamo minėtų pirmųjų mezginio eilių (1) formavimui, ilginis tankis yra tarp 8,89 dtex ir 166,67 dtex.

25. Būdas pagal vieną arba daugiau iš ankstesnių 15–24 punktų, b e s i s k i r i a n t i s tuo, kad elastomerinės gijos (1a), naudojamos minėtų pirmųjų mezginio eilių (1) sudarymui, ilginis tankis yra tarp 11,11 dtex ir 311,11 dtex.

26. Būdas pagal vieną arba daugiau iš ankstesnių 15–25 punktų, b e s i s k i r i a n t i s tuo, kad siūlo arba siūlų, skirtų minėtam elastomeriniam siūlui (1a), naudojamam pirmųjų mezginio eilių (1) sudarymui, dengti, ilginis tankis yra tarp 5,56 dtex ir 94,44 dtex.

27. Būdas pagal vieną arba daugiau iš ankstesnių 15–26 punktų, b e s i s k i r i a n t i s tuo, kad minėto elastomerinio siūlo (1a), naudojamo pirmųjų mezginio eilių (1) sudarymui, dengiamasis siūlas arba siūlai yra pagaminti iš natūralių arba poliamido pluoštų.

28. Būdas pagal vieną arba daugiau iš ankstesnių 15–27 punktų, apimantis staklių, skirtų terapinio trikotažo gaminių gamybai, panaudojimą, šios staklės yra apskritoji trikotažo mezgimo mašina, turinti keletą padavimo kanalų, minėtos pirmosios mezginio eilės (1) yra suformuojamos prie padavimo kanalų arba lamelių, kurie kaitaliojasi tarpusavyje, padavimo kanalų ir lamelių išdėstyme aplink mezgimo adatų cilindro ašį, kur padavimo kanalai ir lamelės yra naudojami antrųjų mezginio eilių (2) formavimui.

29. Būdas pagal vieną arba daugiau iš ankstesnių 15–28 punktų, apimantis staklių, skirtų terapinio trikotažo gaminių gamybai, panaudojimą, šios staklės yra apskritoji trikotažo mezgimo mašina, turinti keturis padavimo kanalus arba lameles, minėtos pirmosios mezginio eilės (1) yra suformuojamos naudojant antrąją lamelę ir ketvirtąją lamelę, minėtos antrosios mezginio eilės (2) yra suformuojamos naudojant pirmąją lamelę ir trečiąją lamelę, arba atvirkščiai, priklausomai nuo mezgimo adatų cilindro sukimosi apie savo ašį krypties.

30. Būdas pagal vieną arba daugiau iš ankstesnių 28 arba 29 punktų, b e s i s k i r i a n t i s tuo, kad visos staklių mezgimo adatų cilindro adatos yra pagamintos taip, kad įmegztų prie minėtos antrosios lamelės ir prie minėtos ketvirtosios lamelės ir tik dalis šių staklių mezgimo adatų cilindro adatų, vienodai išdėstytų palei perimetrinį adatų cilindro pratęsimą, priklausomai nuo pasirinkto adatų rinkinio, yra judinamos, kad įmegztų prie pirmosios lamelės ir minėtos trečiosios lamelės, tuo metu, mezgimo adatos, kurios nėra pritaikytos įmezgimui prie minėtos pirmosios lamelės ir prie minėtos trečiosios lamelės, savo snapeliais praeina žemiau platinų, išlaikydamos juose paskutinę mezgimo kilpą, suformuotą prie prieš tai esančios lamelės, tam, kad įmegztų ją su nauja kilpa, prie kitos lamelės.

(51) **Int.Cl. *E03D 9/03 (2006.01)*** *(11)* **1451416**
(13) T
(96) 02804171.3
(96) 2002 10 21
(97) 2004 09 01
(97) 2007 08 29
(86) PCT/EP2002/011765
(86) 2002 10 21
(87) WO 2003/048466
(87) 2003 06 12
(30) RE20010116, 2001 12 05, IT
(72) PAGANI, Fabio, IT
(73) RE.LE.VI. S.p.a., 46040 Rodigo (Mantova), IT
(74) Reda ŽABOLIENĖ, 7, Advokatės Redos Žabolienės kontora METIDA, Verslo centras VERTAS, Gynėjų g. 16, LT-01109 Vilnius, LT

(54) Skystos aktyvios medžiagos išdavimo įtaisas, skirtas unitazui
Apibrėžties punktai: 18, brėžiniai: 10

(57) 1. Skystos aktyvios medžiagos išdavimo įtaisas, skirtas unitazui, patalpinimui unitazo viduje, turintis buteliuką (11), skirtą aktyvios medžiagos (R) talpinimui skystoje būsenoje ir įrengtą išėjimo kaklelį (12), skirtą aktyviai medžiagai (R) ir atramines priemones (20), skirtas buteliukui (11) atremti apverstoje pozicijoje, kai kaklelis (12) yra nukreiptas į apačią, pozicijoje, orientuotoje į praplovimo vandens srauto poveikį, minėtas buteliukas (11) gali būti atskiriamas nuo atraminių priemonių (20), atraminės priemonės (20) turi:
rezervuarą (21), skirtą aktyvios medžiagos talpinimui, pritaikytą buteliuko kaklelio (12) priėmimui, vamzdinį uždarymo elementą (30), išdėstytą minėtame talpinimo rezervuare (21), skirtą iš dalies uždaryti buteliuko (11) kaklelį (12); ir
minėtas talpinantis rezervuaras (21) apibrėžia tūrį, skirtą buteliuko (11) kaklelio (12) talpinimui ir, naudojant tam tikrą kiekį aktyvios medžiagos, kurio maksimalus lygis (L1) yra aukštesniame lygyje nei apatinė kaklelio (12) išėjimo sekcija (P1), jis uždaro minėtą praleidimo kanalą, skirtą aktyviai medžiagai, b e s i s k i r i a n t i s tuo, kad minėtas talpinantis rezervuaras (21) turi praleidimo kanalą (F), skirtą praplovimo vandeniui, tam kad jis patektų į rezervuaro (21) įgaubą, išdėstytą pozicijoje, orientuotoje į praplovimo vandens poveikį, ir aktyviai medžiagai yra suformuotas bent vienas praleidimo kanalas (35, 36), esantis minėto vamzdinio uždarymo elemento (30) sienelėje tam, kad aktyvioji medžiagą galėtų iš vidinės buteliuko (11) ertmės patekti į talpinantį rezervuarą (21).

2. Išdavimo įtaisas pagal 1 punktą, b e s i s k i r i a n t i s tuo, kad turi bent vieną ventiliacinį praleidimo kanalą (31 ir 32), kuris sujungia vidinę buteliuko (11) ertmę su aplinka.

3. Išdavimo įtaisas pagal 2 punktą, b e s i s k i r i a n t i s tuo, kad ventiliacinio praleidimo kanalo (31, 32) geometrinės charakteristikos pagal fizikines-chemines aktyvios medžiagos charakteristikas yra tokios, kad būtų pasiekiamas nustatyto oro kiekio patekimas į buteliuko (11) vidų, taip, kad aktyvi medžiaga paprastai nepaliktų buteliuko (11), bent jau tinkamu mastu, o palieka buteliuką (11) tam tikrais kiekiais, kai praplovimo srovė trenkiasi į talpinantįjį rezervuarą (21).

4. Išdavimo įtaisas pagal 3 punktą, b e s i s k i r i a n t i s tuo, kad minėtas uždarymo elementas (30) yra į viršų nukreipto vamzdelio formos, kurio apatinė dalis yra uždaryta talpinančio rezervuaro (21) surinkimo paviršiumi (21a) ir turi viršutinį galą, kuris išsikiša į viršų virš buteliuko, susieto su atraminėmis priemonėmis (20), išėjimo kaklelio (12), išėjimo kaklelis (12) turi tokią geometrinę priklausomybę minėto elemento (30) atžvilgiu, kad sandarinamai apimtų jo šoninį paviršių.

5. Išdavimo įtaisas pagal 4 punktą, b e s i s k i r i a n t i s tuo, kad aktyviai medžiagai skirtas praleidimo kanalas yra nustatomas tam tikrų matmenų vertikaliu koridoriumi (35), įrengtu uždarymo elemento (30) šoniniame paviršiuje ir, pradedant nuo buteliuko (11) kameros vidaus taško, užsibaigia žemiau išėjimo kaklelio (12).

6. Išdavimo įtaisas pagal 4 punktą, b e s i s k i r i a n t i s tuo, kad aktyviai medžiagai skirtas praleidimo kanalas yra nustatomas pagal griovelį (36), einantį per tūbelės (30) sienelę ir, pradedant nuo buteliuko (11) kameros vidaus taško, užsibaigia žemiau išėjimo kaklelio (12).

7. Išdavimo įtaisas pagal 2 punktą, b e s i s k i r i a n t i s tuo, kad ventiliavimo praleidimo kanalas yra nustatomas tam tikrų matmenų vertikaliu koridoriumi (31), įrengtu uždarymo elemento (30) šoniniame paviršiuje ir, pradedant nuo taško, esančio žemiau išėjimo kaklelio (12), užsibaigia buteliuko (11) kameros viduje.

8. Išdavimo įtaisas pagal 7 punktą, b e s i s k i r i a n t i s tuo, kad ventiliavimo praleidimo kanalo (31) skerspjūvio plotas yra 3-6 mm^2, kai aktyvios medžiagos klampumas yra 1600-2400x10^{-2} P (puazo).

9. Išdavimo įtaisas pagal 3 punktą, b e s i s k i r i a n t i s tuo, kad minėtas ventiliavimo praleidimo kanalas turi kiaurai einančią apertūrą, esančią talpinančio rezervuaro (21) apatinėje sienelėje (25), pozicijoje, nukreiptoje į buteliuko (11) kaklelį.

10. Išdavimo įtaisas pagal 9 punktą, b e s i s k i r i a n t i s tuo, kad minėta kiaurai einanti apertūra yra tarp 1 ir 2 mm skersmens, kai aktyvios medžiagos klampumas yra 1600-2400x10^{-2} P (puazo).

11. Išdavimo įtaisas pagal 4 punktą, b e s i s k i r i a n t i s tuo, kad minėtas ventiliavimo praleidimo kanalas turi ventiliavimo vamzdelį (32), išdėstytą minėto vamzdelio (30) viduje, skirtą susisiekti su oru, esančiu žemiau apatinės talpinančio rezervuaro (21) sienelės (25) ir išsikišantį į viršų link buteliuko kaklelio (12).

12. Išdavimo įtaisas pagal 11 punktą, b e s i s k i r i a n t i s tuo, kad ventiliavimo vamzdelio (32) apatinio galo išėjimo anga (32”) yra didesnė nei jo viršutinio galo išėjimo anga (32').

13. Išdavimo įtaisas pagal 12 punktą, b e s i s k i r i a n t i s tuo, kad minėta apatinio galo anga (32”) yra tarp 3,5 mm ir 5 mm skersmens, o minėta viršutinio galo anga (32') yra tarp 0,3 mm ir 1,5 mm skersmens, kai aktyvios medžiagos klampumas yra 1600-2400x10^{-2} P (puazo).

14. Išdavimo įtaisas pagal 11 punktą, b e s i s k i r i a n t i s tuo, kad minėtas vamzdelis (32) išsikiša į viršų 5-15 mm, kai aktyvios medžiagos klampumas yra 1600-2400x10^{-2} P (puazo).

15. Išdavimo įtaisas pagal 1 punktą, b e s i s k i r i a n t i s tuo, kad minėtas talpinantis rezervuaras (21) turi bent vieną drenažinę apertūrą (41, 41'), kurios kanalo anga yra tokio dydžio, kad galėtų praeiti vanduo, tačiau negalėtų praeiti aktyvi medžiaga.

16. Išdavimo įtaisas pagal 16 punktą, b e s i s k i r i a n t i s tuo, kad minėta drenažinė apertūra yra vertikalaus griovelio (41), įrengto talpinančio rezervuaro (21) šoninėje sienelėje (21b), formos.

17. Išdavimo įtaisas pagal 16 punktą, b e s i s k i r i a n t i s tuo, kad viena arba daugiau iš minėtų

drenažo apertūrų (41') yra išdėstytos talpinančio rezervuaro (21) surinkimo paviršiuje (21a).

18. Išdavimo įtaisas pagal 1 punktą, b e s i s k i r i a n t i s tuo, kad minėtas talpinantis rezervuaras (21) turi bent vieną vandens drenažo apertūrą (41), esančią vietoje, santykinai nutolusioje nuo aktyvios medžiagos praleidimo kanalo (35), priklausomai nuo aktyvios medžiagos klampumo, taip, kad tai tam tikru atstumu neturėtų įtakos apertūrai (41).

---

(51) **Int.Cl.** ***E05D 15/16 (2006.01)*** (11) **1495204**
E06B 3/44 (2006.01) (13) T
E06B 9/58 (2006.01)
(96) 02732616.4
(96) 2002 04 15
(97) 2005 01 12
(97) 2007 08 22
(86) PCT/EP2002/004161
(86) 2002 04 15
(87) WO 2003/087507
(87) 2003 10 23
(72) HÖRMANN, Thomas, J., DE
BRINKMANN, Herbert, DE
(73) Hörmann KG Brockhagen, 33803 Steinhagen, DE
(74) Reda ŽABOLIENĖ, 7, Advokatės Redos Žabolienės kontora METIDA, Verslo centras VERTAS, Gynėjų g. 16, LT-01109 Vilnius, LT
(54) Vartai ir kreipiamasis bėgių įrenginys
Apibrėžties punktai: 7, brėžiniai: 1
(57) 1. Vartai, turintys vartų skydą, galintį judėti tarp atviros pozicijos ir uždaros pozicijos, kreipiamąjį bėginį įrenginį, kuriuo nukreipiamas vartų skydo judėjimas, pritvirtinimo įrenginį, skirtą kreipiamojo bėginio įrenginio bėginio elemento (20) pritvirtinimui prie sienos, turinčios angą, uždaromą vartų skydu, daugeliu pritvirtinimo elementų (30), kurių kiekvienas gali būti pritvirtinamas iš vienos pusės prie sienos, iš kitos pusės – prie bėginio elemento (20), ir įtempimo priemones, pritvirtinamas iš vienos pusės prie durų skydo ir iš kitos pusės – prie pavaros įrenginio ir/arba balansinio svarmens, bent vienas iš pritvirtinimo elementų (30) yra suprojektuoti iš esmės kaip kampinė detalė, turinti dvi šonines dalis, apribojančias geriausia apytiksliai 90° kampą, pirmąją šoninę dalį (32), pritvirtinamą prie sienos, ir antrąją šoninę dalį (34), pritvirtinamą prie bėginio elemento, b e s i s k i r i a n t y s tuo, kad kreipiamasis bėginis įrenginys yra paskirstytas taip, kad bent vienas apsauginis elementas yra pritvirtinamas prie mažiausiai vieno iš pritvirtinimo elementų (30) ir tarnauja aprėpiant trapinę ertmę, esančią tarp bėginio elemento (20) ir sienos, ir antroji šoninė dalis (34) turi sutalpinimo sritį, kuri yra įspaudos (36) formos, skirtą apsauginio elemento (40) pritvirtinimo srities (42) talpinimui.

2. Vartai pagal 1 punktą, b e s i s k i r i a n t y s tuo, kad apsauginis elementas (40) gali būti pritvirtinamas atpalaiduojamai prie bent vieno iš pritvirtinimo elementų (30) ir/arba prie bėginio elemento (20).

3. Vartai pagal 1 arba 2 punktą, b e s i s k i r i a n t y s tuo, kad pritvirtinimo srities ribinis paviršius turi griovelius, atsiremiančius į antrosios šoninės dalies (34) ribinį paviršių, ir besipriešinantį apsauginio elemento (40) atskyrimui nuo pritvirtinimo elemento (30).

4. Vartai pagal bet kurį iš ankstesnių punktų, b e s i s k i r i a n t y s tuo, kad apsauginis elementas (40) turi dengiamąją sritį, tarpinę ertmę (50), suprojektuotą talpinti pritvirtinimo priemones, tarnaujančias bėginių elementų pritvirtinimui prie antrosios šoninės dalies (34), suformuotas tarp antrosios šoninės dalies (34) ribinio paviršiaus, esančio priešais bėginį elementą (20), ir dengiamosios srities.

5. Vartai pagal bet kurį iš ankstesnių punktų, b e s i s k i r i a n t y s tuo, kad apsauginis elementas (40) yra bent iš dalies pagamintas iš plastiko.

6. Vartai pagal bet kurį iš ankstesnių punktų, b e s i s k i r i a n t y s tuo, kad vartų skydas turi keletą panelių (10), prijungtų viena prie kitos lanksčiai sujungimo ašių, einančių apytiksliai stačiais kampais bėginiam elementui (20), atžvilgiu.

7. Kreipiamasis bėginis įrenginys, skirtas vartams pagal bet kurį iš ankstesnių punktų, turintis bėginį elementą (20), pritvirtinamą prie sienos, ir pritvirtinimo įrenginį, turintį daugelį pritvirtinimo elementų (30), iš vienos pusės tvirtinamų prie sienos, iš kitos pusės – prie bėginio elemento (20), turinčių bent vieną apsauginį elementą (40), pritvirtinamą prie bėginio elemento ir/arba prie bent vieno iš pritvirtinimo elementų ir tarnaujantį aprėpiant trapinę ertmę, esančią tarp bėginio elemento ir sienos, bent vienas iš pritvirtinimo elementų (30) yra suprojektuotas iš esmės kaip kampinė detalė, turinti dvi šonines dalis, apribojančias geriausia apytiksliai 90° kampą, pirmąją šoninę dalį (32), pritvirtinamą prie sienos ir antrąją šoninę dalį (34), pritvirtinamą prie bėginio elemento (20), b e s i s k i r i a n t i s tuo, kad antroji šoninė dalis (34) turi sutalpinimo sritį, suprojektuotą kaip įdubą (36), skirtą talpinti apsauginio elemento (40) pritvirtinimo sričiai (42).

---

(51) **Int.Cl.** ***E06B 1/60 (2006.01)*** (11) **1318261**
E06B 9/58 (2006.01) (13) T
(96) 02027422.1
(96) 2002 12 09
(97) 2003 06 11
(97) 2007 09 19
(30) 20119997 U, 2001 12 10, DE
(72) Hörmann, Thomas J., DE
Brinkmann, Herbert, DE
(73) Hörmann KG Brockhagen, 33803 Steinhagen, DE
(74) Reda ŽABOLIENĖ, 7, Advokatės Redos Žabolienės kontora METIDA, Verslo centras VERTAS, Gynėjų g. 16, LT-01109 Vilnius, LT
(54) Sekcijiniai vartai
Apibrėžties punktai: 22, brėžiniai: 5
(57) 1. Sekcijiniai vartai, turintys vartų rėmą, vartų skydą (40), kreipiamuosius bėgius (26), prijungtus prie vartų rėmo, skirtus nukreipti volelius, pritvirtintus prie vartų skydo ir pritvirtinimo įrenginį (10), skirtą vartų rėmo rėminio elemento (20) tvirtinimui prie sienos, turintį pirmąją pritvirtinimo sritį (120, 122), tinkamą įrenginio tvirtinimui prie rėminio elemento ir antrąją tvirtinimo sritį (220, 226), tinkamą įrenginio tvirtinimui prie sienos, b e s i s k i r i a n t y s tuo, kad pirmoji

tvirtinimo sritis yra įtaisoma prie pirmojo tvirtinimo elemento (100), o antroji tvirtinimo sritis yra įtaisoma prie antrojo tvirtinimo įrenginio tvirtinimo elemento (200), kuris yra judamai pritvirtinamas pirmojo pritvirtinimo elemento (100) atžvilgiu.

2. Sekcijiniai vartai pagal 1 punktą, b e s i s k i r i a n t y s tuo, kad antrasis tvirtinimo elementas (200) yra užrakinamas bent dviejose tarpusavyje susijusiose pozicijose, pirmojo tvirtinimo elemento (100) atžvilgiu.

3. Sekcijiniai vartai pagal 1 arba 2 punktą, b e s i s k i r i a n t y s tuo, kad antrasis tvirtinimo elementas (200) yra judinamas bent viena kryptimi pirmojo tvirtinimo elemento (100) atžvilgiu.

4. Sekcijiniai vartai pagal 3 punktą, b e s i s k i r i a n t y s tuo, kad vienas iš tvirtinimo elementų, ypač antrasis tvirtinimo elementas (200), turi ilgą kiaurai per jį išpjautą skylę, einančią nuo varžto (300), skirto kitam tvirtinimo elementui (100).

5. Sekcijiniai vartai pagal 4 punktą, b e s i s k i r i a n t y s tuo, kad varžtas (300) yra judamai laikomas kreipiamojoje srityje, kurią suformuoja kitas tvirtinimo elementas (100).

6. Sekcijiniai vartai pagal 5 punktą, b e s i s k i r i a n t y s tuo, kad kreipiamoji sritis yra suformuota kito tvirtinimo elemento (100) galine sritimi (110), ją atlenkus atgal.

7. Sekcijiniai vartai pagal 5 arba 6 punktą, b e s i s k i r i a n t y s tuo, kad tvirtinimo elementas (200) turi sritį, turinčią U formos profilį (210), kuris perdengia kreipiamąją sritį (110), šiame profilyje yra ilgos skylės (216, 218), ypač einančios lygiagrečiai viena kitai, kurios yra įrengtos U profilio jungiamuosiuose galuose, išdėstytose priešais vienas kitą.

8. Sekcijiniai vartai pagal vieną iš 4-7 punktų, b e s i s k i r i a n t y s tuo, kad varžtas yra sraigtinis varžtas, kuris gali būti naudojamas antrojo tvirtinimo elemento (200) užrakinimui pirmojo tvirtinimo elemento (100) atžvilgiu, veikiant kartu su tinkama veržle (310).

9. Sekcijiniai vartai pagal 8 punktą, b e s i s k i r i a n t y s tuo, kad antrasis tvirtinimo elementas (200) turi montavimo sritį (220), kuri yra įrengiama iš esmės sienos plokštumoje ir kurioje yra išpjauta išpjova, suformuojama geriausia ilgos skylės (226) formos.

10. Sekcijiniai vartai pagal 9 punktą, b e s i s k i r i a n t y s tuo, kad montavimo sritis turi bent vieną griovelį (222, 224).

11. Sekcijiniai vartai pagal bet kurį ankstesnį punktą, b e s i s k i r i a n t y s tuo, kad pirmasis tvirtinimo elementas (100) turi priėmimo sritį (114, 116), skirtą geriausia atlenktai rėminio elemento (20) briaunai.

12. Sekcijiniai vartai pagal bet kurį ankstesnį punktą, b e s i s k i r i a n t y s tuo, kad pirmasis tvirtinimo elementas (100) turi iš esmės plokščią tolimesnę montavimo sritį (120), pragręžtą išpjova (122).

13. Sekcijiniai vartai pagal 12 punktą, b e s i s k i r i a n t y s tuo, kad tolimesnė montavimo sritis (120), prie jos pritvirtinus rėminį elementą (20), eina apytiksliai statmenai vartų skydo plokštumai.

14. Sekcijiniai vartai pagal bet kurį ankstesnį punktą, b e s i s k i r i a n t y s tuo, kad pirmasis tvirtinimo elementas (100) turi laikomąją sritį (130), kuri, atitinkamai veikiant kartu su rėminiu elementu (20), yra suprojektuota laikyti dengiamąjį elementą.

15. Sekcijiniai vartai pagal bet kurį ankstesnį punktą, b e s i s k i r i a n t y s tuo, kad pirmasis tvirtinimo elementas (100) turi spaustukinį paviršių, veikiantį kartu su antrojo tvirtinimo elemento (200) montavimo paviršiumi (220), tinkamą tvirtinimo įrenginio spaustukinio tvirtinimo sudarymui.

16. Sekcijiniai vartai pagal bet kurį ankstesnį punktą, b e s i s k i r i a n t y s tuo, kad antrasis tvirtinimo įrenginys (200) gali būti pakreipiamas pagal bent vieną pakreipimo ašį, pirmojo tvirtinimo elemento (100) atžvilgiu.

17. Sekcijiniai vartai pagal 16 punktą, b e s i s k i r i a n t y s tuo, kad bent viena pakreipimo ašis eina apytiksliai lygiagrečiai išilginei rėmo elemento (20) krypčiai arba lygiagrečiai vartų skydo šoninei briaunai.

18. Sekcijiniai vartai pagal 16 arba 17 punktą, b e s i s k i r i a n t y s tuo, kad antrasis tvirtinimo elementas (200) gali būti pritvirtinti per rutulinę jungtį, pirmojo tvirtinimo elemento (100) atžvilgiu.

19. Sekcijiniai vartai pagal 18 punktą, b e s i s k i r i a n t y s tuo, kad tvirtinimo elementai turi apytiksliai rutulio formos išorinio paviršiaus išsikišimą, sudarantį rutulinę jungtį.

20. Sekcijiniai vartai pagal 19 punktą, b e s i s k i r i a n t y s tuo, kad vienas tvirtinimo elementas gali būti tvirtinamas per tarpinį kūną, turintį ribojantį paviršių, suformuotą papildomai rutulinio paviršiaus segmento formos išoriniam paviršiui, kito tvirtinimo elemento atžvilgiu.

21. Sekcijiniai vartai pagal bet kurį ankstesnį punktą, b e s i s k i r i a n t y s tuo, kad antrasis tvirtinimo elementas yra kampinė sekcija, turinti du jungiamuosius galus, kurių kiekvienas yra pragręžtas išpjova, ypač ilga skyle.

22. Sekcijiniai vartai pagal bet kurį ankstesnį punktą, b e s i s k i r i a n t y s tuo, kad turi dengiamąjį elementą (30), tinkamą sudaryti tiltelį per tarpą tarp rėmo ir sofito.

(51) **Int.Cl. *F16K 1/08 (2006.01)***
(11) **1407174**
(13) T
(96) 02767162.7
(96) 2002 07 02
(97) 2004 04 14
(97) 2007 08 22
(86) PCT/EP2002/007254
(86) 2002 07 02
(87) WO 2003/008846
(87) 2003 01 30
(30) 20111721 U, 2001 07 14, DE
(72) Lüke, Heinz, DE
Unruh, Roland, DE
(73) ARI-ARMATUREN ALBERT RICHTER GmbH & Co.KG., 33758 Schloss Holte- Stukenbrock, DE

(74) Reda ŽABOLIENĖ, 7, Advokatės Redos Žabolienės kontora METIDA, Verslo centras VERTAS, Gynėjų g. 16, LT-01109 Vilnius, LT

(54) Sklendė
Apibrėžties punktai: 4, brėžiniai: 1

(57) 1. Sklendė, turinti užveriamojo tipo vožtuvo korpusą (1), kuris turi tėkmės liniją (8), kuri gali būti užveriama uždarymo elementu (6), valdomu vertikaliai išstumiamo vožtuvo stiebo (4), kur užvertoje pozicijoje uždarymo elementas (6) yra sandariame kontakte su vožtuvo lizdu (9), įrengtu nuožulniai tėkmės krypties atžvilgiu, ir kur, priklausomai nuo vožtuvo lizdo (9) nuožulnumo, vožtuvo stiebas (4) yra ekscentriškai sujungtas su uždarymo elementu (6), b e s i s k i r i a n t i tuo, kad vožtuvo korpuso nominalusis plotis ir bendrasis ilgis atitinka matmenims, nustatytiems standartais, susijusiais su užveriamojo tipo vožtuvais, sklandžiais arba rutuliniais čiaupais.

2. Sklendė pagal 1 punktą, kurioje vožtuvo korpusas (1) turi jungę (10), b e s i s k i r i a n t i tuo, kad jungė (10) turi sriegiuotas išgrąžas, į kurias gali būti įsukti varžtai, pravedami per vamzdžių junges.

3. Sklendė pagal 1 punktą, kurioje vožtuvo korpusas (1) turi jungę (10), pro kurią gali būti pravedami varžtai, kuriais vamzdžių jungės gali būti sujungiamos tarpusavyje, b e s i s k i r i a n t i tuo, kad jungė (10) yra įrengta apytiksliai centre, viso ilgio atžvilgiu.

4. Sklendė pagal 1 punktą, b e s i s k i r i a n t i tuo, kad vožtuvo lizdo (9) atraminis paviršius yra periferiškai nuožulnus taip, kad atitinkamai diametraliai priešingų paviršių linijų kirtimosi taškai apsupa paviršių.

---

(51) **Int.Cl.** ***H02G 3/08 (2006.01)*** *(11)* **1289087**
(13) T

(96) 02018699.5
(96) 2002 08 21

(97) 2003 03 05
(97) 2007 08 29

(30) 10142628, 2001 08 31, DE

(72) Bauer, Peter, DE
Karl, Markus, DE
Haimerl, Josef, DE
Lederer, Roland, DE

(73) gabo Systemtechnik GmbH, 94559 Niederwinkling, DE

(74) Reda ŽABOLIENĖ, 7, Advokatės Redos Žabolienės kontora METIDA, Verslo centras VERTAS, Gynėjų g. 16, LT-01109 Vilnius, LT

(54) Uždarymo ir sandarinimo elementas
Apibrėžties punktai: 7, brėžiniai: 6

(57) 1. Daugiakomponentis uždarymo ir sandarinimo elementas (1), skirtas vamzdeliams (5), į kuriuos gali būti įstatomi laidai (6), susidedantys iš dviejų dalių šarvo (3), kuriame suleidžiami uždarymo pleištai (3.2) yra priglunda pagal jų atskyrimo lygmenį (3.1) ir du jungiamieji spaustukai (4.1; 4.2), atsišakoję 180° kampu, yra įrengti ant šarvo perimetro, b e s i s k i r i a n t i s tuo, kad cilindrinė sandarinimo mova (2) yra išdėstyta aplink laidą (6), minėta mova yra apsupta dviejų dalių šarvu (3) pagal kurio skiriamuosius lygius (3.1) yra įrengti du suleidžiami uždarymo pleištai (3.2), atsišakoję 180°, su atvirkštinių dantelių struktūra (3.3) ir dviejų dalių šarvo (3) vidinio skersmens išlinkimu (3.4), besitęsiančių atvirkštinėje dantelių struktūroje (3.3), ir su dviem jungiamaisiais spaustukais (4.1/4.2), kurie yra vienoje pusėje sujungti tarpusavyje, kad suformuotų uždarymo elementą (4).

2. Uždarymo ir sandarinimo elementas (1) pagal 1 punktą, b e s i s k i r i a n t i s tuo, kad kištukas (2.1), kuris taip pat yra cilindrinis, ir kuris išsikiša į sandarinimo movą (2) yra išlietas iš tos pačios medžiagos viename cilindrinės sandarinimo movos (2) gale, kur sandarinimo mova (2) turi šioje liejinio srityje į vidų išsikišančią storesnę dalį (2.2), kištukas (2.1), esantis ant sandarinimo movos (2), išsikiša už minėtos dalies simetrijos ašies kryptimi ir žiedas (2.3), nusitęsia iš sandarinimo movos (2) vidaus iki pat priekinio sujungimo (2.4).

3. Uždarymo ir sandarinimo elementas (1) pagal 1 ir 2 punktus, b e s i s k i r i a n t i s tuo, kad cilindrinis kištukas (2.1) yra sujungtas su sandarinimo mova (2) taip, kad jungtys į kištuką (2.1) ir į sandarinimo movą (2) yra užliejamos priekinėje pusėje.

4. Uždarymo ir sandarinimo elementas (1) pagal 1 ir 2 punktus, b e s i s k i r i a n t i s tuo, kad dviejų dalių šarvas (3) vidinio skersmens abiejuose galuose turi siauresnę dalį (3.6/3.7), kuri yra didesnė nei vamzdelis (5) arba laidas (6), kuriuos reikia sandarinti, tačiau kuri yra mažesnio skersmens nei tas, kurį sudaro sandarinimo movos (2) išorinis skersmuo.

5. Uždarymo ir sandarinimo elementas (1) pagal 1 ir vieną iš kitų punktų, b e s i s k i r i a n t i s tuo, kad korpuso (3) atvirkštinių dantelių struktūros (3.3) sritis, esanti pagal jo skiriamąjį lygį (3.1), yra padarytas skersmens sumažinimas, lyginant su sandarinimo movos (2) išoriniu skersmeniu (2.5).

6. Uždarymo ir sandarinimo elementas (1) pagal 1 ir vieną iš kitų punktų, b e s i s k i r i a n t i s tuo, kad uždarymo elemento (4) išorinė pusė yra papildomai sutvirtinta bent vienu išlietu perimetriniu žiedu (4.4), kuris tęsiasi per du jungiamuosius spaustukus (4.1/4.2) ir jų vienpusį sujungimą.

7. Uždarymo ir sandarinimo elementas (1) pagal 1 ir vieną iš kitų punktų, b e s i s k i r i a n t i s tuo, kad likusi anga (4.5), esanti tarp išilginių jungiamųjų spaustukų (4.6/4.7) pusių, yra pleišto formos ir kad jos išlygiavimas atitinka jungiamuosius spaustukus (4.1/4.2), esančius uždaromojo elemento (4) viduje.

Europos patentai paskelbti pagal Lietuvos Respublikos patentų įstatymo 59(3) straipsnį

(51) **Int.Cl. *A01N 33/12 (2006.01)*** (11) **1713331**
(96) 05707932.9
(96) 2005 02 03 (97) 2006 10 25
(97) 2007 08 29
(86) PCT/EP2005/050463
(86) 2005 02 03
(87) WO 2005/074684
(87) 2005 08 18
(30) 04100400, 2004 02 04, EP
(72) GARNIER, Alain, Joseph, Jean, Florimond, BE
(73) Janssen Pharmaceutica NV, 2340 Beerse, BE
(74) Marius JAKULIS - JASON, 3, AAA Baltic Service Company, Jasinskio g. 16B, Biurų centras Victoria, LT-01112 Vilnius, LT
(54) Sinergistinės priešgrybelinės DDAC kompozicijos
Apibrėžties punktai: 7, brėžiniai: 0
(57) 1. Kompozicija, apimanti (I) komponentę, DDAC (didecilamonio chloridą), ir nuimtam derliui skirtą priešgrybelinę komponentę (II), parinktą iš imazalilo (11-a), atitinkamu santykiu, kad būtų pasiektas sinergistinis efektas, ir nešiklį.

2. Kompozicija pagal 1 punktą, kur komponentės (I) ir komponentės (II) masių santykis svyruoja intervale nuo 1:100 iki 10:1.

3. Kompozicija pagal bet kurį iš 1-2 punktą, kurioje (I) komponentės esamas kiekis yra intervale nuo 10 iki 1,000 mg/ml ir (II) komponentės esamas kiekis yra intervale nuo 10 iki 1,000 mg/ml.

4. Kompozicijos pagal bet kurį iš 1-3 punktą panaudojimas augalų arba jų lokuso, vaisių arba sėklų apsaugai nuo grybelių.

5. Panaudojimas pagal 4 punktą, kur panaudojimas yra nuimto derliaus vaisių apdorojimas.

6. Sinergistinės kompozicijos pagal bet kurį iš 1-3 punktą gavimo būdas, b e s i s k i r i a n t i s tuo, kad (I) komponentė ir (II) komponentė yra gerai sumaišomos su nešikliu.

7. Produktas, susidedantis iš:
(a) kompozicijos, apimančios (I) komponentę, DDAC; ir
(b) kompozicijos, apimančios (II) komponentę, kuri yra nuimto derliaus fungicidas, parinktas iš imazalilo (11-a),
kaip derinys vienalaikiam arba nuosekliam panaudojimui, kur minėtos kompozicijos (a) ir (b) yra atitinkamu santykiu, kad sukeltų sinergistinį fungicidinį efektą.

---

(51) **Int.Cl. *A01N 43/90 (2006.01)*** (11) **1740049**
A01N 43/30 (2006.01)
(96) 05733632.3
(96) 2005 04 15 (97) 2007 01 10
(97) 2007 09 26
(86) PCT/EP2005/004002
(86) 2005 04 15
(87) WO 2005/102052
(87) 2005 11 03
(30) 102004019935, 2004 04 21, DE
(72) TORMO I BLASCO, Jordi, DE
GROTE, Thomas, DE
SCHERER, Maria, DE
STIERL, Reinhard, DE
STRATHMANN, Siegfried, DE
SCHÖFL, Ulrich, DE
(73) BASF Aktiengesellschaft, 67056 Ludwigshafen, DE
(74) Reda ŽABOLIENĖ, 7, Advokatės Redos Žabolienės kontora METIDA, Verslo centras VERTAS, Gynėjų g. 16, LT-01109 Vilnius, LT
(54) Fungicidiniai mišiniai
Apibrėžties punktai: 10, brėžiniai: 0
(57) 1. Fungicidinis mišinys, skirtas fitopatogeninių žalingų grybelių kontrolei, kur mišinys apima:
1) triazolpirimidino darinio, kurio formulė I:

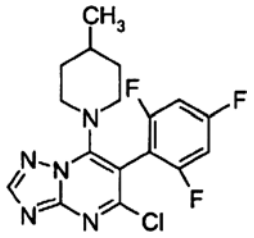

I

ir
2) spiroksamino, kurio formulė II:

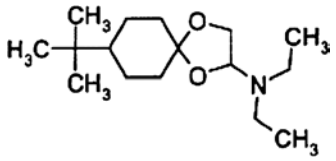

II

sinergistiškai veiksmingą kiekį.

2. Fungicidinis mišinys pagal 1 punktą, apimantis I formulės junginį ir II formulės junginį masių santykiu nuo 100:1 iki 1:100.

3. Kompozicija, apimanti skystą arba kietą nešiklį ir mišinį pagal 1 arba 2 punktą.

4. Žalingų grybelių kontrolės būdas, kuris apima grybelių, jų arealo arba sėklų, dirvožemio arba augalų apdorojimą, siekiant apsaugoti nuo grybelių poveikio, I ir II junginių pagal 1 punktą sinergistiškai veiksmingu kiekiu.

5. Būdas pagal 4 punktą, kuriame I ir II junginiai pagal 1 punktą yra taikomi vienu metu, tai yra kartu arba atskirai, arba paeiliui.

6. Būdas pagal 4 arba 5 punktą, kuriame yra kontroliuojamas žalingas grybelis *Puccinia recondita*.

7. Būdas pagal bet kurį iš 4–6 punktų, kuriame I ir II junginiai pagal 1 punktą arba mišiniai pagal 1 arba 2 punktą yra taikomi nuo 5 g/ha iki 1000 g/ha kiekiu.

8. Būdas pagal bet kurį iš 4–6 punktų, kuriame I ir II junginiai pagal 1 punktą arba mišiniai pagal 1 arba 2 punktą yra taikomi nuo 1 iki 1000 g/100 kg sėklos kiekiu.

9. Sėkla, apimanti mišinį pagal 1 arba 2 punktą nuo 1 iki 1000g/100 kg kiekiu.

10. I ir II junginių pagal 1 punktą panaudojimas gamybai kompozicijos, tinkamos žalingų grybelių kontrolei.

---

(51) **Int.Cl.** ***B21D 47/02 (2006.01)*** *(11)* **1755803**
E04C 3/09 (2006.01)
B21D 5/08 (2006.01)
(96) 05755365.3
(96) 2005 06 14 *(97)* 2007 02 28
(97) 2007 09 12
(86) PCT/EP2005/006340
(86) 2005 06 14
(87) WO 2005/123298
(87) 2005 12 29
(30) VE20040027, 2004 06 17, IT
(72) DALLAN, Sergio, IT
(73) DALLAN S.P.A., 31033 Castelfranco Veneto, IT
(74) Jurga PETNIŪNAITĖ, 51, AAA Baltic Service Company, Jasinskio g. 16B, Biurų centras VICTORIA, LT-01112 Vilnius, LT
(54) Metalinio sietelio profiliuočių gamybos būdas ir profiliuotis, pagamintas šiuo būdu
Apibrėžties punktai: 7, brėžiniai: 13
(57) 1. Metalinio sietelio profiliuočių gamybos būdas, apimantis su metalo juosta, kurios plotis mažesnis negu gaminamo profiliuočio išklotinė, vykdomas šias operacijas:
- išilginių prapjovų formavimas bent toje išilginėje juostoje, kuri skirta sudaryti profiliuočio centrinę sienelę,
- prapjovų kraštų lenkimas,
- minėtos juostos kontūro apdorojimas,
- prapjovas turinčios juostos skersinis tempimas,
- centrinės sienelės paviršių, atitinkančių ištemptą juostą, suspaudimas, kad patalpintų juos išoriškai sienelės plokštumai,
b e s i s k i r i a n t i s ištemptų prapjovų lenktų kraštų įtraukimu, kad gautų radialiai užapvalintą kraštą, kurio laisvojo krašto liestinė su centrinės sienelės paviršiumi sudaro didesnį negu 90° kampą, šis kampas matuojamas tarp liestinės ir ištemptos prapjovos.

2. Būdas pagal 1 punktą, b e s i s k i r i a n t i s tuo, kad prapjovimo stadija vyksta tuo pačiu metu kaip lenkimo stadija.

3. Būdas pagal 1 punktą, b e s i s k i r i a n t i s ankstesnės angų, išdėstytų galuose linijų, išilgai kurių formuojamos prapjovos, formavimo stadijos atlikimu prieš prapjovimo stadiją.

4. Būdas pagal 1 ir 3 punktus, b e s i s k i r i a n t i s tuo, kad angų formavimo stadija vyksta tuo pačiu metu kaip prapjovimo stadija.

5. Būdas pagal 1 punktą, b e s i s k i r i a n t i s tuo, kad tempimo stadija vyksta anksčiau už įtraukimo stadiją.

6. Būdas pagal 1 punktą, b e s i s k i r i a n t i s tuo, kad kontūro apdorojimo stadija vyksta anksčiau už spaudimo stadiją.

7. Metalinio sietelio profiliuotis, gautas būdu pagal vieną iš 1-6 punktų, turintis iš esmės C formos skerspjūvį, kur bent centrinė sienelė yra viena išilginė juosta, kurioje yra skersai ištemptos prapjovos, b e s i s k i r i a n t i s tuo, kad ištemptos prapjovos turi radialiai užapvalintus kraštus, kurių laisvojo krašto liestinė su profiliuočio centrinės sienelės paviršiumi sudaro didesnį negu 90° kampą, šis kampas matuojamas tarp liestinės ir ištemptos prapjovos.

---

(51) **Int.Cl.** ***B60C 27/18 (2006.01)*** *(11)* **1616726**
(96) 05381029.7
(96) 2005 06 14 *(97)* 2006 01 18
(97) 2007 08 22
(30) 200401719, 2004 07 14, ES
(72) Lopez Roca, Sergio, ES
Valls Chaparro, Isaac, ES
(73) Lopez Roca, Sergio, 08221 Terrassa, ES
Valls Chaparro, Isaac, 08221 Terrassa, ES
(74) Reda ŽABOLIENĖ, 7, Advokatės Redos Žabolienės kontora METIDA, Verslo centras VERTAS, Gynėjų g. 16, LT-01109 Vilnius, LT
(54) Tekstilinė nuo praslydimo sauganti danga, skirta transporto priemonių padangoms
Apibrėžties punktai: 11, brėžiniai: 3
(57) 1. Nuo praslydimo sauganti danga, skirta transporto priemonių padangoms, sudaryta iš tekstilinio audinio (1), pagaminto iš didelio tvirtumo kordų gijų, turinčių keletą pluoštų ir su tekstiline rišamąja medžiaga, gaminant audinį, kurio paviršiaus tankumas yra nuo 0,3 iki 1 kg/m^2, šis audinys yra naudojamas kaip pagrindinė juosta (1.1), turinti išilginių arba skersinių audinio pluoštų orientacijos kampą (α) nuo 45° iki 90° minėtos vienos pagrindinės juostos (1.1) išilginės briaunos atžvilgiu, ir plotį, didesnį už padangos plotį, b e s i s k i r i a n t i tuo, kad savo šonuose ji turi atitinkamus elastingus reguliuojamus dirželius (2, 3), kurie yra įtaisyti kiekvienoje padangos pusėje, ir tuo, kad audinį (1) suformuojantys kordai yra skirtingo tankumo taip, kad pagrindinė juosta (1.1) turėtų netaisyklingumo.

2. Nuo praslydimo sauganti danga, skirta transporto priemonių padangoms, pagal 1 punktą, b e s i s k i r i a n t i tuo, kad minėtas pluoštų orientacijos kampas (α) yra 45° plius/minus 10°.

3. Nuo praslydimo sauganti danga, skirta transporto priemonių padangoms, pagal 1 punktą, b e s i s k i r i a n t i tuo, kad tekstilinė rišamoji medžiaga yra tafta.

4. Nuo praslydimo sauganti danga, skirta transporto priemonių padangoms, pagal 1 punktą, b e s i s k i r i a n t i tuo, kad iš audinio (1) suformuotas kordas turi nuo 5 iki 9 pluoštų.

5. Nuo praslydimo sauganti danga, skirta transporto priemonių padangoms, pagal 1 punktą, b e s i s k i r i a n t i tuo, kad audinys yra polipropilenas.

6. Nuo praslydimo sauganti danga, skirta transporto priemonių padangoms, pagal 1 punktą, b e s i s k i r i a n t i tuo, kad audinys yra pararamidas.

7. Nuo praslydimo sauganti danga, skirta transporto priemonių padangoms, pagal 1 punktą, b e s i s k i r i a n t i tuo, kad kordai, kurie formuoja tekstilinį audinį (1), yra apdoroti apsaugai nuo erkių.

8. Nuo praslydimo sauganti danga, skirta transporto priemonių padangoms, pagal 1 punktą, b e s i s k i r i a n t i tuo, kad kordai, kurie formuoja tekstilinį audinį (1), yra apdoroti antibakteriškai.

9. Nuo praslydimo sauganti danga, skirta transporto priemonių padangoms, pagal 1 punktą, b e s i s k i r i a n t i tuo, kad ji yra sudaryta kaip žiedinė detalė, turinti siūlę prie galų išorinio užlenkimo.

10. Nuo praslydimo sauganti danga, skirta transporto priemonių padangoms, pagal 1 punktą, b e s i s k i r i a n t i tuo, kad ji yra sudaryta kaip stačiakampė detalė, galuose turinti uždarymo priemones.

11. Nuo praslydimo sauganti danga, skirta transporto priemonių padangoms, pagal 10 punktą, b e s i s k i r i a n t i tuo, kad uždarymo priemonės yra juostelės-lipdukai.

---

(51) **Int.Cl.** ***B65B 3/04 (2006.01)*** *(11)* **1731426**
B65B 31/04 (2006.01)
B65B 39/00 (2006.01)
(96) 05012577.2
(96) 2005 06 10 *(97)* 2006 12 13
(97) 2007 08 22
(73) INDAG Gesellschaft für Industriebedarf mbH & Co. Betriebs KG, 69214 Eppelheim, DE
(74) Virgina Adolfina DRAUGELIENĖ, 8, A.P.Kavoliuko g. 24-152, LT-04328 Vilnius, LT
(54) Būdas ir įrenginys skysčiams išpilstyti į plastikinius maišelius su kakleliu
Apibrėžties punktai: 11, brėžiniai: 4
(57) 1. Būdas skysčiams išpilstyti į plastikinius maišelius (2) su kakleliu (3), apimantis šiuos etapus:
a) kaklelio (3) ant antgalio (4) tvirtinimą;
b) plėvelės maišelio (2) per kaklelį (3) vakuumavimą;
c) maišelio (2) per kaklelį (3) užpildymą skysčiu;
d) skysčio iš antgalio (4) išsiurbimą;
e) sterilizavimo dujų nedidelės dozės perdavimą per kaklelį (3) į plėvelės maišelį (2); kur vakuumavimas, išsiurbimas ir sterilizavimo dujų perdavimas vykdomas išilgai bendro dujų kelio (32, 33), nukreipto į užpildymo antgalį (4).

2. Būdas pagal 1 punktą, b e s i s k i r i a n t i s tuo, kad plėvelės maišelio (2) vakuumavimas apima perjungimo vožtuvo (25) atidarymą iš vakuuminės linijos (27) į dujų kelią (32, 33), nukreiptą į užpildymo antgalį (4), ir dujų vožtuvo (9) atidarymą prieš užpildymo antgalio (4) srovę .

3. Būdas pagal bet kurį iš 1 arba 2 punktų, b e s i s k i r i a n t i s tuo, kad plėvelės maišelio (2) užpildymas yra vykdomas esant dujų vožtuvui (9) uždarytoje padėtyje, o užpildymo vožtuvui (6) atidarytoje padėtyje, ir užbaigiamas užpildymo vožtuvui (6) užsidarius.

4. Būdas pagal bet kurį iš 1-3 punktų, b e s i s k i r i a n t i s tuo, kad išsiurbimo procesas vykdomas užpildymo vožtuvui (6) esant uždarytoje padėtyje, o dujų vožtuvui (9) esant atidarytoje padėtyje prieš užpildymo antgalio (4) srovę, vakuumo linija (28) perjungimo vožtuvu (25) yra atidaroma į dujų liniją (32, 33), kuri nukreipta į užpildymo antgalį (4).

5. Būdas pagal bet kurį iš 1-4 punktų, b e s i s k i r i a n t i s tuo, kad nedidelė sterilizavimo dujų dozė yra perduodama esant užpildymo vožtuvui (6) uždarytoje padėtyje, o dujų vožtuvui (9) atidarytoje padėtyje prieš užpildymo antgalio (4) srovę, suspaustų dujų linija (27) perjungimo vožtuvu (25) yra atidaroma į dujų kelią (32, 33), kuris nukreiptas į užpildymo antgalį (4).

6. Būdas pagal bet kurį iš 1-5 punktų, b e s i s k i r i a n t i s tuo, kad nedidelė sterilizavimo dujų dozė yra perduodama tuomet, kai skystis yra išsiurbtas.

7. Būdas pagal bet kurį iš 1-6 punktų, b e s i s k i r i a n t i s tuo, kad skystis yra išsiurbiamas po to, kai buvo perduota nedidelė sterilizavimo dujų dozė.

8. Įrenginys (1) skysčiams išpilstyti į plastikinius maišelius (2) su kakleliu (3), įrenginys (1) apima: užpildymo antgalį (4), skirtą maišelio (2) kakleliui (3) pritvirtinti ant užpildymo antgalio (4) kaklelio padėtyje; skysčio kelią (29, 30), kuris nukreiptas nuo skysčio tiekimo linijos (5) į užpildymo antgalį (4), skysčio kelias (29, 30) pritaikytas užsidaryti vožtuvu (6); dujų kelią (32, 33), kuris nukreiptas nuo dujų tiekimo linijos (23, 24) į užpildymo antgalį (4), dujų vožtuvą (9), esantis dujų kelyje (32, 33) bei dujų kelias (32, 33), pagal užpildymo vožtuvo (6) srovę užsibaigia skysčio kelyje (29, 30), o dujų tiekimo linija (24, 23) gali prisijungti arba prie vakuumo linijos (27) arba prie sterilizavimo dujų linijos (28), užpildymo vožtuvas (6) apima:
- judamą stūmoklį (13); ir
- smailėjantį vamzdinį elementą (7), kuris apima skysčio kelią (29, 30) ir prieš kurį judamas stūmoklis (13) gali būti spaudžiamas, kad su sandarinimo elementu (8) uždarytų skysčio kelią, b e s i s k i r i a n t i s tuo, kad dujų vožtuvas (9) sumontuotas ertmėje (32) stūmoklio (13) viduje, ertmės (32) žemutinis galas yra uždaromas.

9. Įrenginys pagal 8 punktą, b e s i s k i r i a n t i s tuo, kad dujų kelias (32, 33) yra dalinai sumontuotas judamo stūmoklio (13) viduje.

10. Įrenginys pagal bet kurį iš 8 arba 9 punktų, b e s i s k i r i a n t i s tuo, kad dujų vožtuvas (9) turi plunžerį (11), kuris yra judamas atžvilgiu angos (33), minėta anga (33) su sandarinimo elementu (10) yra uždaroma plunžeriu (11).

11. Įrenginys pagal bet kurį iš 8-10 punktų, b e s i s k i r i a n t i s tuo, kad skysčio kelyje (29, 30) prieš užpildymo vožtuvo (6) srovę yra skysčio grąžinimo priemonė (22), kuri gali būti uždaryta atbuliniu vožtuvu (17).

---

(51) **Int.Cl.** ***C07D 205/08 (2006.01)*** *(11)* **1756049**
(96) 05747892.7
(96) 2005 05 20 *(97)* 2007 02 28
(97) 2007 10 31
(86) PCT/EP2005/005498
(86) 2005 05 20
(87) WO 2005/113496
(87) 2005 12 01
(30) 102004025071, 2004 05 21, DE
102005010770, 2005 03 09, DE
(72) LINDENSCHMIDT, Andreas, DE
WILL, David, William, DE
JAEHNE, Gerhard, DE
WOLLMANN, Theodor, Andreas, DE
FRICK, Wendelin, DE
JUNKER, Bernd, DE

RIGAL, David, DE
BILLEN, Guenter, DE
JENDRALLA, Heiner, DE
(73) Sanofi-Aventis Deutschland GmbH,
65929 Frankfurt am Main, DE
(74) Reda ŽABOLIENĖ, 7, Advokatės Redos Žabolienės kontora METIDA, Verslo centras VERTAS, Gynėjų g. 16, LT-01109 Vilnius, LT

(54) 1,4-Difenilazetidinono darinių gavimo būdas
Apibrėžties punktai: 11, brėžiniai: 0

(57) 1. 1,4-difenilazetidinono darinių gavimo būdas iš -pakeistų amino amidų, kurie yra apsaugoti tinkamu keliu, naudojant sililinimo agentus ir mažiausiai vieną ciklizacijos katalizatorių, kur šis ciklizacijos katalizatorius yra pavaizduotas bendra formule žemiau:

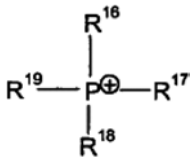

(XII)

kaip katijonas, kur R^{16}, R^{17}, R^{18}, R^{19}, nepriklausomai viena nuo kitos, yra arilas, $(C_1\text{-}C_{15})$alkilas, benzilas, R^{41} yra arilas, $(C_1\text{-}C_{15})$alkilas, benzilas, R^{42} yra $(C_1\text{-}C_{15})$alkilas, benzilas, $(C_5\text{-}C_8)$cikloalkilas, arilas, kur arilas gali būti pakeistas F, Cl, Br, I, -OH, $-O(C_1\text{-}C_3)$alkilu, $-NH_2$, $-NH(C_1\text{-}C_3)$alkilu, $-N[(C_1\text{-}C_3)\text{alkil}]_2$, -C(O)OH, $-C(O)O(C_1\text{-}C_3)$alkilu, $-C(O)NH_2$, $-C(O)NH(C_1\text{-}C_3)$alkilu, $-C(O)N[(C_1\text{-}C_3)\text{alkil}]_2$, $-SO_2NH_2$, $-SO_2NH(C_1\text{-}C_3)$alkilu, $-SO_2N[(C_1\text{-}C_3)\text{alkil}]_2$, -CN, $(C_1\text{-}C_{12})$alkilu ir $(C_5\text{-}C_8)$cikloalkilu, ir

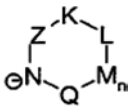

(VIII)

arba

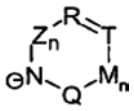

(IX)

arba

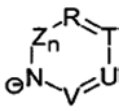

X

arba

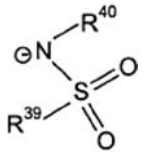

(XI)

kaip anijonas,
ir simboliai, pakaitai ir ženklai turi sekančias reikšmes:
Z = C=O, C=S, S=O, SO_2 arba $C=NR^{20}$,
K = O, S, NR^{21} arba $CR^{22}R^{23}$,
L = NR^{24} arba $CR^{25}R^{26}$,
n = 0 arba 1,
M = O, C=O, NR^{27} arba $CR^{28}R^{29}$,
Q = O, S, NR^{30}, $CR^{31}R^{32}$, C=O, C=S, S=O, SO_2 arba $C=NR^{34}$,
R = CR^{35} arba N,
T = CR^{36} arba N,
U = CR^{37} arba N,
V = CR^{38} arba N,
kur nuo R^{20} iki R^{32} ir nuo R^{34} iki R^{38}, nepriklausomai viena nuo kitos, yra H, $(C_1\text{-}C_6)$alkilas, arilas arba heteroarilas ir kiekvienu atveju du alkilo radikalai kartu taip pat gali sudaryti cikloalkileno radikalą su mažiausiai 6 C vienetais žiede, kuris savo ruožtu gali būti pakeistas F, Cl, Br, I, CF_3, NO_2, $COO(C_1\text{-}C_6)$alkilu, $CON[(C_1\text{-}C_6)\text{alkil}]_2$, cikloalkilu, $(C_1\text{-}C_{10})$alkilu, $(C_2\text{-}C_6)$alkenilu, $O\text{-}(C_1\text{-}C_6)$alkilu, $O\text{-}CO\text{-}(C_1\text{-}C_6)$alkilu, $O\text{-}CO\text{-}(C_1\text{-}C_6)$alkilen-arilu, $SO_2N[(C_1\text{-}C_6)\text{alkil}]_2$, $S\text{-}(C_1\text{-}C_6)$alkilu, $S\text{-}(CH_2\text{-})_n$arilu, $SO\text{-}(C_1\text{-}C_6)$alkilu, $SO\text{-}(CH_2\text{-})_n$arilu, $SO_2\text{-}(C_1\text{-}C_6)$alkilu, $SO_2\text{-}(CH_2\text{-})_n$arilu, $SO_2\text{-}N((C_1\text{-}C_6)\text{alkil})\text{-}(CH_2\text{-})_n$arilu arba $SO_2N((CH_2\text{-})_n\text{aril})_2$, kur n gali būti 0–6 ir arilo radikalas iki dviejų kartų gali būti pakeistas F, Cl, Br, CF_3, SF_5, NO_2, OCF_3, $O\text{-}(C_1\text{-}C_6)$alkilu arba $(C_1\text{-}C_6)$alkilu; arba $N((C_1\text{-}C_6)\text{alkil})_2$, NH-CO-NH-$[(C_1\text{-}C_6)\text{alkil}]$, NH-CO-NH-arilu, $N[(C_1\text{-}C_6)\text{alkil}]\text{-CO-}(C_1\text{-}C_6)$alkilu, $N[(C_1\text{-}C_6)\text{alkil}]\text{-COO-}(C_1\text{-}C_6)$alkilu, $N[(C_1\text{-}C_6)\text{alkil}]$-CO-arilu, $N[(C_1\text{-}C_6)\text{alkil}]$-COO-arilu, $N(C_1\text{-}C_6)\text{alkil}]\text{-CON-}((C_1\text{-}C_6)\text{alkil})_2$, $N[(C_1\text{-}C_6)\text{alkil}]\text{-CO-N}((C_1\text{-}C_6)\text{alkil})$-arilu, $N[(C_1\text{-}C_6)\text{alkil}]\text{-CO-N(aril)}_2$, N(aril)-CO-$(C_1\text{-}C_6)$alkilu, N(aril)-COO-$(C_1\text{-}C_6)$alkilu, N(aril)-CO-arilu, N(aril)-COO-arilu, $N(\text{aril})\text{-CON}((C_1\text{-}C_6)\text{alkil})_2$, $N(\text{aril})\text{-CO-N}[(C_1\text{-}C_6)\text{alkil}]$-arilu, $N(\text{aril})\text{-CON(aril)}_2$, arilu, $O\text{-}(CH_2)$arilu, kur n gali būti 0–6, kur arilo radikalas 1–3 kartais gali būti pakeistas F, Cl, Br, I, CF_3, NO_2, OCF_3, $O\text{-}(C_1\text{-}C_6)$alkilu, $(C_1\text{-}C_6)$alkilu, $N((C_1\text{-}C_6)\text{alkil})_2$, SF_5, $SO_2\text{-}CH_3$ arba $COO(C_1\text{-}C_6)$alkilu,
ir kur R^{39} ir R^{40}, nepriklausomai viena nuo kitos, reiškia $(C_1\text{-}C_6)$alkilą, kur vienas arba keli negretimi C atomai gali būti pakeisti NH arba C=O, arba yra $(C_1\text{-}C_6)$perfluoralkilas, arilas arba heteroarilas, arba R^{39} ir R^{40} kartu sudaro 1,8-naftilą arba 1,7,7-trimetilbiciklo[2.2.1]heptanilą,
R^{40} taip pat gali būti H,
arba kur katijonas šiame ciklizacijos katalizatoriuje atitinka (XII) bendrą formulę ir anijonas yra $R^{41}O^-$,
arba kur katijonas šiame ciklizacijos katalizatoriuje atitinka (XII) bendrą formulę ir anijonas yra $R^{42}COO^-$,
arba kur katijonas šiame ciklizacijos katalizatoriuje atitinka (XII) bendrą formulę ir anijonas yra Cl^-, Br^- arba I^- ir šie yra sujungti su Ag_2O.

2. 1,4-difenilazetidinono darinių gavimo būdas pagal 1 punktą, kur šie yra pavaizduoti bendra formule (I):

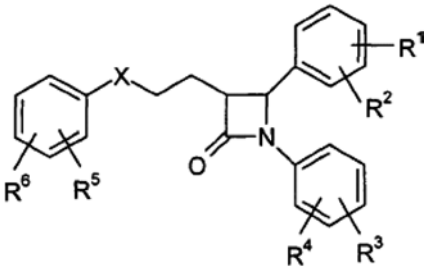

(I)

kurioje simboliai, pakaitai ir ženklai turi sekančias reikšmes:
X = CH_2, CHOH, CO arba $CHOCOR^{11}$,
R^1, R^2, nepriklausomai viena nuo kitos, = H, OH, OCF_3 arba $O\text{-}(C_1\text{-}C_6)$alkilui, $O\text{-}(C_3\text{-}C_7)$cikloalkilui, $O\text{-}COR^{11}$, CN, CH_2NHR^7, $CH_2NR^7R^8$, NR^7R^8, COR^{14}, F arba Cl,
R^3, R^4, nepriklausomai viena nuo kitos, = H, F, Cl, OH, OCF_3, $O\text{-}(C_1\text{-}C_6)$alkilui, $O\text{-}(C_3\text{-}C_7)$cikloalkilui, $O\text{-}COR^{11}$, CN, CH_2NHR^7, $CH_2NR^7R^8$, NR^7R^8, COR^{14} arba $(C_1\text{-}C_6)$alkilui,

R^5, R^6, nepriklausomai viena nuo kitos, = H, F, Cl, O-(C_1-C_6)alkilui, CF_3 arba OCF_3,
R^7 = H, C(=O)-Y(-CH_2)$_k$-Y-C(=O)R^9 arba C(=O)-Y(-CH_2)$_k$-NHR^{10},
k = 2–16,
Y = viengubai jungčiai arba NR^{13},
R^8 = H, (C_1-C_6)alkilui arba (C_3-C_7)cikloalkilui,
R^9 = OH arba $NHCH_2$[-CH(OH)]$_m$-CH_2OH arba jo formai, apsaugotai tinkamu keliu,
R^{10} = H, C(=O)[-CH(OH)]$_m$-CH_2OH arba jo formai, apsaugotai tinkamu keliu,
m = 0–5,
R^{11} = H, (C_1-C_6)alkilui, (C_3-C_7)cikloalkilui, (pakeistam)fenilui arba OR^{12},
R^{12} = (C_1-C_6)alkilui arba (C_3-C_7)cikloalkilui,
R^{13} = (C_1-C_6)alkilui arba (C_3-C_7)cikloalkilui, arilui arba heteroarilui,
R^{14} = OH, OR^{12}, NR^{13}(-CH_2)$_n$-Y-C(=O)R^9 arba NR^{13}(-CH_2)$_n$-NHR^{10},
naudojant sililinimo agentą ir ciklizacijos agentą, kur junginiai, kurių bendra formulė (IV):

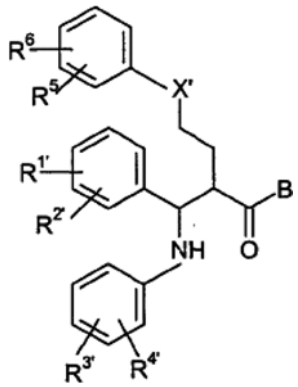

(IV)

kurioje simboliai, pakaitai ir ženklai, kurių reikšmės nenurodytos aukščiau, turi sekančias reikšmes:
X' = X, CHOSi(alkil)$_0$(aril)$_p$ su o, p = 1–3 ir o + p = 3, $C(Oalkil)_2$ arba cikliniam acetaliui, tokiam kaip C[O(-CH_2)$_q$-O],
su q = 2, 3,
$R^{1'}$, $R^{2'}$ = R^1, R^2 ir O apsauginei grupei,
$R^{3'}$, $R^{4'}$ = R^3, R^4, $CH_2NHCO_2CH_2(C_6H_5)$, CH_2N[Si(alkil)$_o$-(aril)$_p$]$CO_2CH_2(C_6H_5)$, CH_2NHCO_2-tret-Bu, CH_2N[Si(alkil)$_o$(fenil)$_p$]CO_2-tret-Bu, $CH_2NHC(C_6H_5)_3$, $CH_2N=C(C_6H_5)_2$ arba $CH_2N=CH[C_6H_4(R^6)]$,

-B = 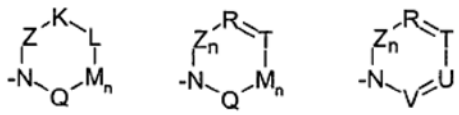

arba

- B = 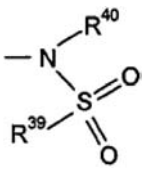

yra ciklinamos, siekiant gauti (pirmtako) produktus, kurių bendra formulė (V):

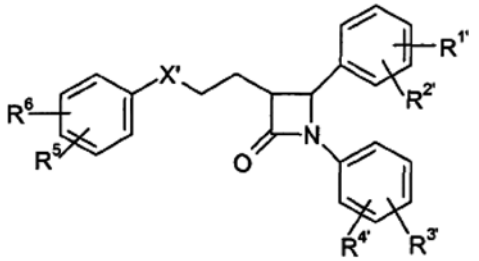

(V)

kuriems gali būti nuimta apsauga, siekiant gauti (I) junginį, kur ciklizacijos katalizatorius yra pavaizduotas bendra formule žemiau:

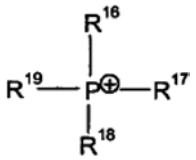

(XII)

kaip katijonas, kur R^{16}, R^{17}, R^{18}, R^{19}, nepriklausomai viena nuo kitos, yra arilas, (C_1-C_{15})alkilas, benzilas,
R^{41} yra arilas, (C_1-C_{15})alkilas, benzilas,
R^{42} yra (C_1-C_{15})alkilas, benzilas, (C_5-C_8)cikloalkilas, arilas, kur arilas gali būti pakeistas F, Cl, Br, I, -OH, -O((C_1-C_3)alkilu, $-NH_2$, -NH(C_1-C_3)alkilu, -N[(C_1-C_3)alkil]$_2$, -C(O)OH, -C(O)O(C_1-C_3)alkilu, $-C(O)NH_2$, -C(O)NH(C_1-C_3)alkilu, -C(O)N[(C_1-C_3)alkil]$_2$, $-SO_2NH_2$, $-SO_2NH(C_1$-C_3)alkilu, $-SO_2N$[(C_1-C_3)alkil]$_2$, -CN, (C_1-C_{12})alkilu ir (C_5-C_8)cikloalkilu,
Ir

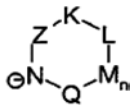
(VIII)

arba

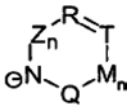
(IX)

arba

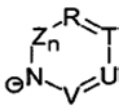
X

arba

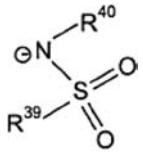

(XI)

yra anijonas,
arba kur katijonas šiame ciklizacijos katalizatoriuje atitinka (XII) bendrą formulę ir anijonas yra $R^{41}O^-$,
arba kur katijonas šiame ciklizacijos katalizatoriuje atitinka (XII) bendrą formulę ir anijonas yra $R^{42}COO^-$,
arba kur katijonas šiame ciklizacijos katalizatoriuje atitinka (XII) bendrą formulę ir anijonas yra Cl^-, Br^- arba I^- ir šie yra sujungti su Ag_2O.

3. Būdas pagal 2 punktą, kur junginiai, kurių bendra formulė (II):

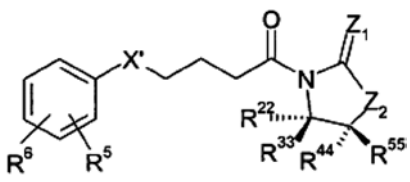

(II)

reaguoja su iminais, kurių bendra formulė (III):

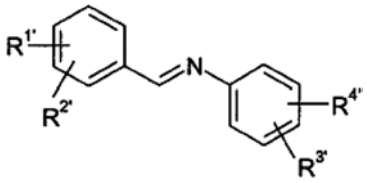

(III)

siekiant gauti tarpinius junginius, kurių bendra formulė (IV'):

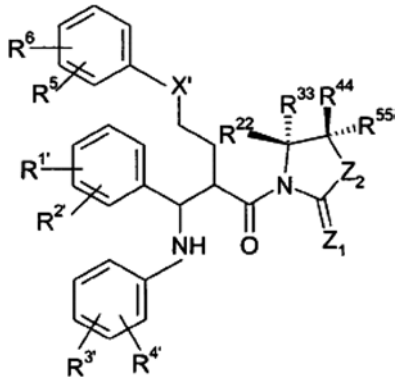

(IV')

kurie po to yra ciklinami į (pirmtako) produktus, kurių bendra formulė (V):

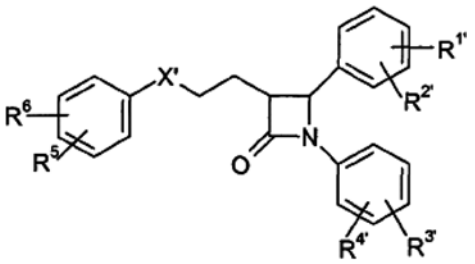

(V)

kuriems gali būti nuimta apsauga, siekiant gauti (I) junginį, kurioje simboliai, pakaitai ir ženklai, kurių reikšmės nenurodytos aukščiau, turi sekančias reikšmes:
X' = X, $CHOSi(alkil)_0(aril)_p$ su o, p = 1–3 ir o + p = 3, $C(Oalkil)_2$ arba cikliniam acetaliui, tokiam kaip $C[O(-CH_2)_q-O]$,
su q = 2, 3,
R^{22}, R^{33}, R^{44}, R^{55}, nepriklausomai vien nuo kitos, = H, arilui arba (C_1-C_{10})alkilui,
Z_1, Z_2, nepriklausomai viena nuo kitos, = O, NH, NR^{15} arba S,
R^{15} = arilui arba (C_1-C_{10})alkilui,
$R^{1'}$, $R^{2'}$ = R^1, R^2 ir O apsauginei grupei,
$R^{3'}$, $R^{4'}$ = R^3, R^4, $CH_2NHCO_2CH_2(C_6H_5)$, $CH_2N[Si(alkil)_o-(aril)_p]CO_2CH_2(C_6H_5)$, CH_2NHCO_2-tret-Bu, $CH_2N[Si(alkil)_o(fenil)_p]CO_2$-tret-Bu, $CH_2NHC(C_6H_5)_3$, $CH_2N=C(C_6H_5)_2$ arba $CH_2N=CH[C_6H_4(R^6)]$,
kur ciklizacijos agentas reiškia vieną iš bendrų formulių (VIa)–(VII):

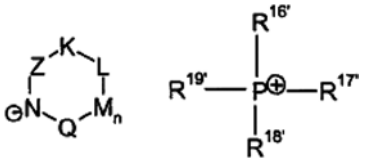

(VIa)

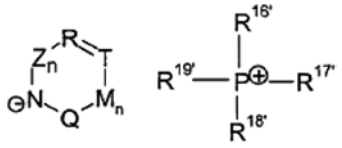

(VIb)

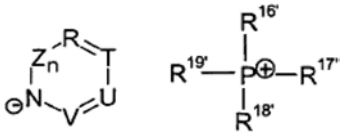

(VIc)

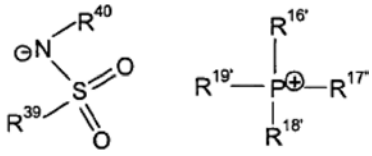

(VII)

kur $R^{16'}$, $R^{17'}$, $R^{18'}$, $R^{19'}$, nepriklausomai viena nuo kitos, yra arilas, (C_1-C_{15})alkilas, benzilas.

4. Būdas pagal 2 punktą, kuriame junginiai, kurių bendra formulė (II):

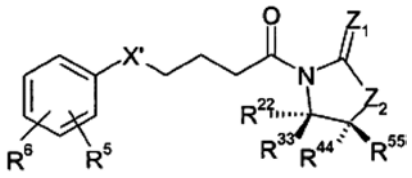

(II)

reaguoja su iminais, kurių formulė (III):

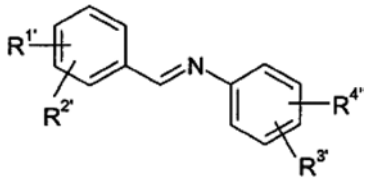

(III)

siekiant gauti tarpinius junginius, kurių formulė (IV'):

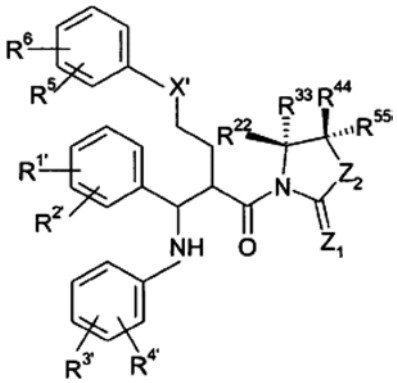

(IV')

kurie po to yra ciklinami į (pirmtako) produktus, kurių bendra formulė (V):

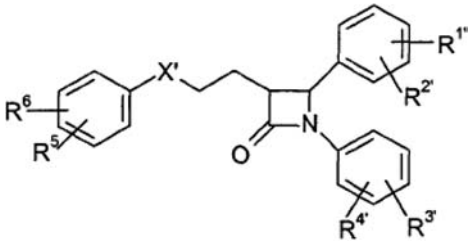

(V)

kuriems gali būti nuimta apsauga, siekiant gauti (I) junginį, kurioje simboliai, pakaitai ir ženklai, kurių reikšmės nenurodytos aukščiau, turi sekančias reikšmes:
X' = X, $CHOSi(alkil)_o(aril)_p$ su o, p = 1–3 ir o + p = 3, $C(Oalkil)_2$ arba cikliniam acetaliui, tokiam kaip $C[O(-CH_2)_q-O]$,
su q = 2, 3,
R^{22}, R^{33}, R^{44}, R^{55}, nepriklausomai vien nuo kitos, = H, arilui arba (C_1-C_{10})alkilui,
Z_1, Z_2, nepriklausomai viena nuo kitos, = O, NH, NR^{15} arba S,
R^{15} = arilui arba (C_1-C_{10})alkilui,
$R^{1'}$, $R^{2'}$ = R^1, R^2 ir O apsauginei grupei,
$R^{3'}$, $R^{4'}$ = R^3, R^4, $CH_2NHCO_2CH_2(C_6H_5)$, $CH_2N[Si(alkil)_o-(aril)_p]CO_2CH_2(C_6H_5)$, CH_2NHCO_2-tret-Bu, $CH_2N[Si(alkil)_o(fenil)_p]CO_2$-tret-Bu, $CH_2NHC(C_6H_5)_3$, $CH_2N=C(C_6H_5)_2$ arba $CH_2N=CH[C_6H_4(R^6)]$,
kur katijonas šiame ciklizacijos katalizatoriuje atitinka (XII) bendrą formulę ir anijonas yra $R^{41}O^-$, arba kur katijonas šiame ciklizacijos katalizatoriuje atitinka (XII) bendrą formulę ir anijonas yra $R^{42}COO^-$, arba kur katijonas šiame ciklizacijos katalizatoriuje atitinka (XII) bendrą formulę ir anijonas yra Cl^-, Br^- arba I^- ir šie yra sujungti su Ag_2O, kaip katijonas,
kur R^{16}, R^{17}, R^{18}, R^{19}, nepriklausomai viena nuo kitos, yra arilas, (C_1-C_{15})alkilas, benzilas,
R^{41} yra arilas, (C_1-C_{15})alkilas, benzilas,
R^{42} yra (C_1-C_{15})alkilas, benzilas, (C_5-C_8)cikloalkilas, arilas, kur arilas gali būti pakeistas F, Cl, Br, I, -OH, $-O(C_1-C_3)$alkilu, $-NH_2$, $-NH(C_1-C_3)$alkilu, $-N[(C_1-C_3)alkil]_2$, -C(O)OH, $-C(O)O(C_1-C_3)$alkilu, $-C(O)NH_2$, $-C(O)NH(C_1-C_3)$alkilu, $-C(O)N[(C_1-C_3)alkil]_2$, $-SO_2NH_2$, $-SO_2NH(C_1-C_3)$alkilu, $-SO_2N[(C_1-C_3)alkil]_2$, -CN, (C_1-C_{12})alkilu ir (C_5-C_8)cikloalkilu.

5. Būdas pagal 2 punktą, kuriame junginiai, kurių bendra formulė (II):

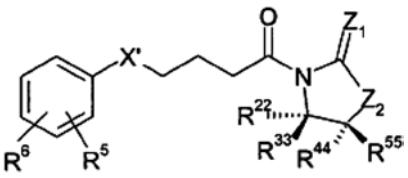

(II)

reaguoja su iminais, kurių formulė (III):

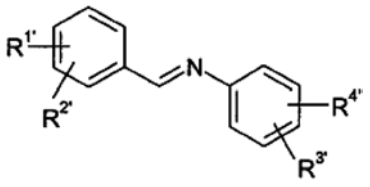

(III)

siekiant gauti tarpinius junginius, kurių formulė (IV'):

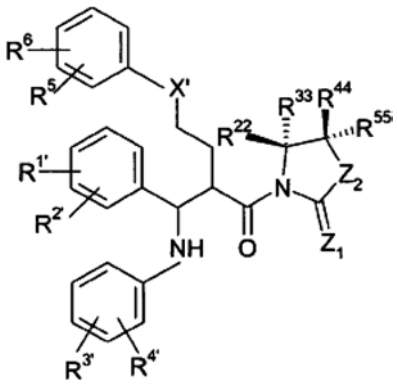

(IV')

kurie po to yra ciklinami į (pirmtako) produktus, kurių formulė (V):

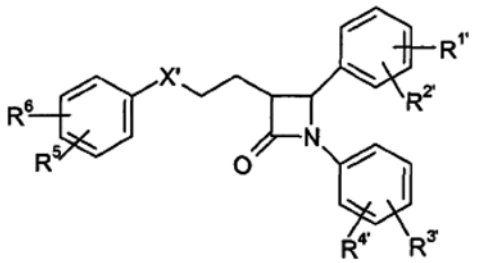

(V)

kuriems gali būti nuimta apsauga, siekiant gauti (I) junginį, kurioje simboliai, pakaitai ir ženklai, kurių reikšmės nenurodytos aukščiau, turi sekančias reikšmes:
X' = X, $CHOSi(alkil)_o(aril)_p$ su o, p = 1–3 ir o + p = 3, $C(Oalkil)_2$ arba cikliniam acetaliui, tokiam kaip $C[O(-CH_2)_q-O]$,
su q = 2, 3,
R^{22}, R^{33}, R^{44}, R^{55}, nepriklausomai vien nuo kitos, = H, arilui arba (C_1-C_{10})alkilui,
Z_1, Z_2, nepriklausomai viena nuo kitos, = O, NH, NR^{15} arba S,
R^{15} = arilui arba (C_1-C_{10})alkilui,
$R^{1'}$, $R^{2'}$ = R^1, R^2 ir O apsauginei grupei,
$R^{3'}$, $R^{4'}$ = R^3, R^4, $CH_2NHCO_2CH_2(C_6H_5)$, $CH_2N[Si(alkil)_o-(aril)_p]CO_2CH_2(C_6H_5)$, CH_2NHCO_2-tret-Bu, $CH_2N[Si(alkil)_o(fenil)_p]CO_2$-tret-Bu, $CH_2NHC(C_6H_5)_3$, $CH_2N=C(C_6H_5)_2$ arba $CH_2N=CH[C_6H_4(R^6)]$,
kur katijonas šiame ciklizacijos katalizatoriuje atitinka (XII) bendrą formulę ir anijonas yra $R^{42}COO^-$,
kur R^{16}, R^{17}, R^{18}, R^{19}, nepriklausomai viena nuo kitos, yra arilas, (C_1-C_{10})alkilas, benzilas,
R^{41} yra arilas, (C_1-C_{15})alkilas, benzilas,
R^{42} yra (C_1-C_{15})alkilas, benzilas, (C_5-C_8)cikloalkilas, arilas, kur arilas gali būti pakeistas F, Cl, Br, I, -OH, $-O((C_1-C_3)$alkilu, $-NH_2$, $-NH(C_1-C_3)$alkilu, $-N[(C_1-C_3)alkil]_2$, -C(O)OH, $-C(O)O(C_1-C_3)$alkilu, $-C(O)NH_2$, $-C(O)NH(C_1-C_3)$alkilu, $-C(O)N[(C_1-C_3)alkil]_2$, $-SO_2NH_2$, $-SO_2NH(C_1-C_3)$alkilu, $-SO_2N[(C_1-C_3)alkil]_2$, -CN, (C_1-C_{12})alkilu ir (C_5-C_8)cikloalkilu.

6. Būdas pagal bet kurį iš 1–5 punktų, kuriame ciklizacijos katalizatoriaus katijonas yra fosfonio katijonas, kurio formulė (XII), kurioje R^{16}–R^{19} arba $R^{16'}$–$R^{19'}$ radikalai yra (C_1-C_{10})alkilas ir konkrečiai yra identiški alkilo radikalams.

7. Būdas pagal 6 punktą, kuriame (XII) bendros formulės ciklizacijos katalizatoriaus katijonas yra lygus tetra-(n)-butilfosfoniui.

8. Būdas pagal bet kurį iš 1–3 punktų, kuriame ciklizacijos katalizatoriaus anijonas yra (VIII) arba (IX) bendros formulės ciklinio imido anijonas.

9. Būdas pagal bet kurį iš 1–3 punktų, kuriame ciklizacijos katalizatoriaus anijonas yra (VIII) bendros formulės oksazolidinono anijonas.

10. Būdas pagal 2 punktą, kuriame H-B (IV) bendroje formulėje ir (VIII)–(XI) bendrų formulių katalizatoriaus protonintas anijonas reiškia tokį patį heterociklą.

11. Būdas pagal 8 punktą, kuriame heterociklas yra penkianaris heterociklas, kuris turi mažiausiai vieną N žiede ir, kur tinkama, taip pat O žiede.

(51) **Int.Cl. *C07D 309/12 (2006.01)*** *(11)* **1758875**
(96) 05740374.3
(96) 2005 04 21 *(97)* 2007 03 07
(97) 2007 10 03
(86) PCT/EP2005/004492
(86) 2005 04 21
(87) WO 2005/101950
(87) 2005 11 03
(30) 04090157, 2004 04 22, EP
565849 P, 2004 04 28, US
(72) PLATZEK, Johannes, DE
PETROV, Orlin, DE
WILLUHN, Marc, c/o Zimmer, DE
GRASKE, Klaus-Dieter, DE
SKUBALLA, Werner, DE
(73) Bayer Schering Pharma Aktiengesellschaft,
13353 Berlin, DE
(74) Liudmila GERASIMOVIČ, 9, IĮ “Liudmila Gerasimovič, Patentinis patikėtinis”,
Vingrių g. 13-42, LT-01141 Vilnius, LT
(54) Chiraliniai heptino dariniai, skirti epotilonų gamybai, ir jų gamybos būdai
Apibrėžties punktai: 26, brėžiniai: 0

(57) 1. Junginio, kurio formulė IA

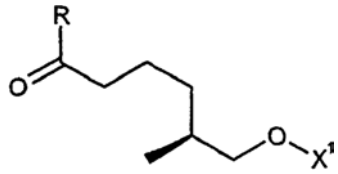

IA

kur R yra pasirinktas iš grupės, susidedančios iš vandenilio, alkilo ir pakeistojo alkilo; ir X^1 yra deguonį apsauganti grupė, gamybos būdas, kuriame junginį, formulės IV

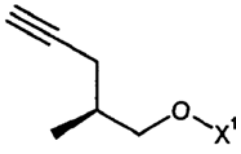

IV

kur X^1 yra kaip nurodyta anksčiau, veikia aldehidu formulės V

RCHO V

kur R yra kaip nurodyta anksčiau, esant tinkamai bazei, siekiant gauti junginį formulės III

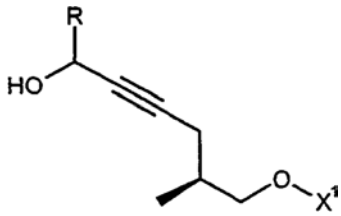

III

kur R yra X^1 yra kaip nurodyta anksčiau; junginį formulės III veikia tinkamu oksidatoriumi, siekiant gauti junginį formulės II

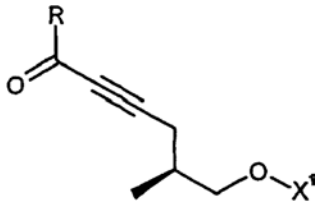

II

kur R ir X^1 yra kaip nurodyta anksčiau, ir po to junginį formulės II veikia tinkamu redukuojančiu agentu, siekiant gauti minėtą junginį, kurio formulė IA.

2. Junginio, kurio formulė IA

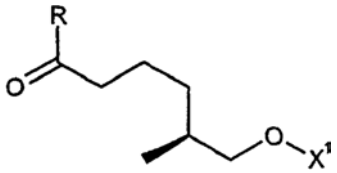

IA

kur R yra pasirinktas iš grupės, susidedančios iš vandenilio, alkilo ir pakeistojo alkilo; ir X^1 yra deguonį apsauganti grupė, gamybos būdas, kuriame junginį formulės IV

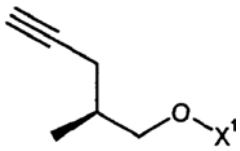

IV

kur X^1 yra kaip nurodyta anksčiau, veikia aktyvintu rūgšties dariniu, kurio formulė VI

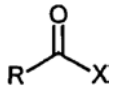

VI

kur R yra kaip nurodyta anksčiau; ir X yra atitinkama pasišalinanti grupė, esant tirpiai bazei, siekiant gauti junginį formulės II

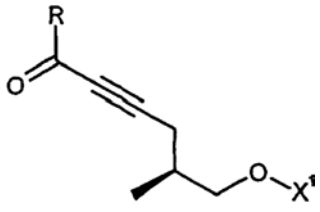

II

kur R ir X^1 yra kaip nurodyta anksčiau, ir po to junginį formulės II veikia tinkamu redukuojančiu agentu, siekiant gauti junginį, kurio formulė IA.

3. Junginio, kurio formulė IA

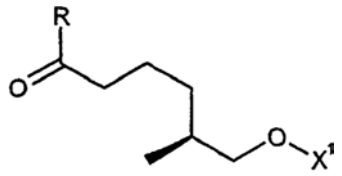

IA

kur R yra pasirinktas iš grupės, susidedančios iš vandenilio, alkilo ir pakeistojo alkilo; ir X^1 yra deguonį apsauganti grupė, gamybos būdas, kuriame junginį formulės III

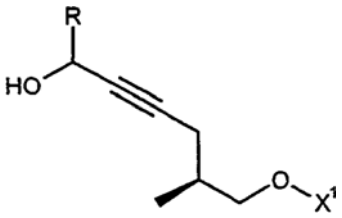

III

kur R ir X^1 yra kaip nurodyta anksčiau, veikia tinkamu redukuojančiu agentu, siekiant gauti junginį formulės VII

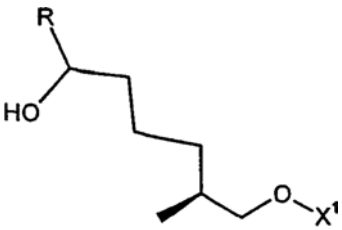

VII

kur R ir X^1 yra kaip nurodyta anksčiau, ir po to minėtą junginį formulės VII veikia tinkamu oksiduojančiu agentu, siekiant gauti junginį, kurio formulė IA.

4. Junginio, kurio formulė IA

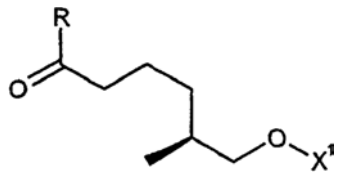

IA

kur R yra pasirinktas iš grupės, susidedančios iš vandenilio, alkilo ir pakeistojo alkilo; ir X^1 yra deguonį apsauganti grupė, gamybos būdas, kuriame junginį formulės II

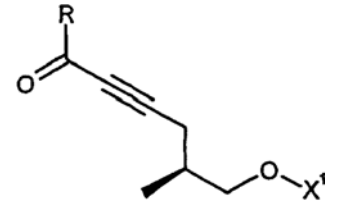

II

kur R ir X^1 yra kaip nurodyta anksčiau, veikia tinkamu redukuojančiu agentu, siekiant gauti junginį formulės VIII

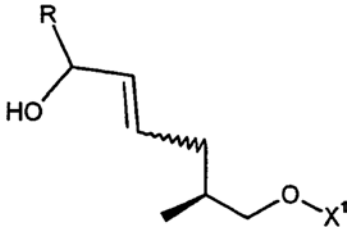

VIII

kur R ir X^1 yra kaip nurodyta anksčiau, ir paskui minėtą junginį formulės VIII veikia tinkamu oksiduojančiu agentu ir po to tinkamu redukuojančiu agentu, siekiant gauti minėtą junginį, kurio formulė IA; arba alternatyviai, junginį formulės VIII betarpiškai pertvarko į junginį, kurio formulė IA.

5. Būdas pagal 2 punktą, kuriame X yra halogenas, $-OCOR_1$, OR_1, imidazolas, 4-nitrofenolas, Weinrebo liekana, $-N(R_1)_2$ arba mišrūs anhidridai, ir kur R_1 yra alkilas.

6. Būdas pagal bet kurį vieną iš 2 ir 5 punktų, kur X yra Cl arba Br.

7. Būdas pagal bet kurį vieną iš 2 ir 5 punktų, kur X yra -OCOMe arba OMe.

8. Būdas pagal bet kurį vieną iš 2 ir 5 punktų, kur X yra $-N(CH_3)_2$.

9. Būdas pagal bet kurį vieną iš 1-8 punktų, kur R yra alkilas.

10. Būdas pagal bet kurį vieną iš 1-9 punktų, kur R yra CH_3.

11. Būdas pagal bet kurį vieną iš 1-10 punktų, kur X^1 yra THP arba TBDMS.

12. Būdas pagal bet kurį vieną iš 1-11 punktų, kur X^1 yra THP.

13. Epotilonų ir epotilono darinių sintezės būdas, kuris apima būdą pagal bet kurį vieną iš 1-12 punktų.

14. Junginys, kurio formulė II

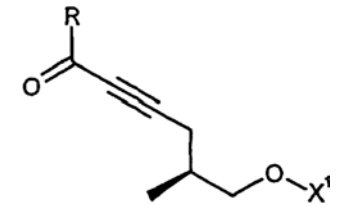

II

kur:
R yra pasirinktas iš grupės, susidedančios iš vandenilio, alkilo ir pakeistojo alkilo; ir X^1 yra deguonį apsauganti grupė.

15. Junginys, kurio formulė III

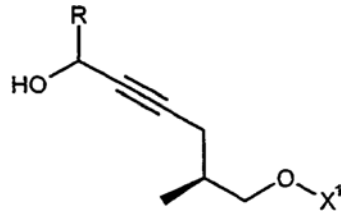

III

kur:
R yra pasirinktas iš grupės, susidedančios iš vandenilio, alkilo ir pakeistojo alkilo; ir X^1 yra deguonį apsauganti grupė.

16. Junginys pagal 14 punktą, kur R yra alkilas.

17. Junginys pagal 14 punktą, kur R yra CH_3.

18. Junginys pagal bet kurį vieną iš 14, 16 ir 17 punktų, kur X^1 yra THP arba TBDMS.

19. Junginys pagal bet kurį vieną iš 14 ir 16–18 punktų, kur X^1 yra THP.

20. Junginys pagal 15 punktą, kur R yra alkilas.

21. Junginys pagal 20 punktą, kur R yra CH_3.

22. Junginys pagal bet kurį vieną iš 15, 20 ir 21 punktų, kur X^1 yra THP arba TBDMS.

23. Junginys pagal bet kurį vieną iš 15 ir 20–22 punktų, kur X^1 yra THP.

24.

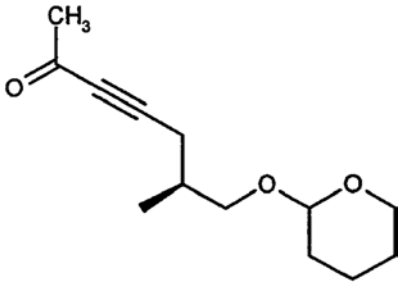

25.

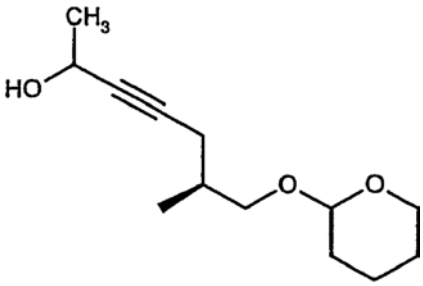

26. Junginio pagal bet kurį vieną iš 14–25 punktų panaudojimas epotilonų ir epotilono darinių sintezei.

(51) **Int.Cl.** ***C07D 327/02 (2006.01)*** ***C07C 323/22 (2006.01)***
(11) **1735297**
(96) 05753693.0
(96) 2005 04 08
(97) 2006 12 27
(97) 2007 10 03
(86) PCT/FR2005/000859
(86) 2005 04 08
(87) WO 2005/103027
(87) 2005 11 03
(30) 0403760, 2004 04 09, FR
(72) VACHER, Bernard, FR
BRUNEL, Yves, FR
CASTAN-CUISIAT, Florence, FR
(73) PIERRE FABRE MEDICAMENT,
92100 Boulogne-Billancourt, FR
(74) Leonas Antanas KUČINSKAS, 4,
Dr. Leono A. Kučinsko patentinių paslaugų firma,
Kaštonų g. 5-7, LT-01107 Vilnius, LT

(54) Benzoksatiepino tarpiniai junginiai ir jų sintezės metodas
Apibrėžties punktai: 19, brėžiniai: 0

(57) 1. Benzoksatiepino darinių, turinčių (1) formulę

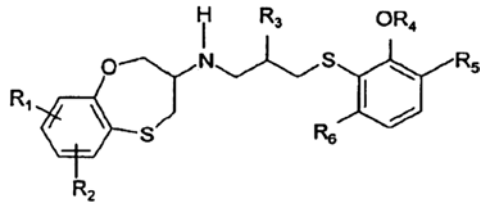

(1)

kurioje:
R_1 ir R_2, vienodi arba skirtingi, reiškia:
- vandenilio atomą;
- fluoro atomą arba chloro atomą;
- hidroksi grupę;
- alkilo radikalą, parinktą iš metilo, etilo, propilo arba izopropilo radikalų;
- alkoksi radikalą, parinktą iš metoksi, etiloksi, propiloksi arba izopropiloksi radikalų;
- kai R_1 ir R_2 grupės yra gretimose aromatinio žiedo padėtyse, tada R_1R_2 reiškia $-CH_2CH_2CH_2-$, $-OCH_2CH_2-$, $-OCH_2O-$ arba $-CH_2CH_2O-$;
R_3 reiškia:
- alkilo radikalą, parinktą iš metilo, etlo, propilo arba izopropilo radikalų;
- hidroksi grupę arba metoksi radikalą;
R_4 reiškia:
- vandenilio atomą arba metilo radikalą;
R_5 ir R_6, vienodi arba skirtingi, reiškia:
- vandenilio atomą;
- alkilo radikalą, parinktą iš metilo, etilo arba izopropilo radikalų;
- alkoksi radikalą, parinktą iš metoksi, etiloksi arba izopropiloksi radikalų;
- alkiltio radikalą, parinktą iš metiltio, etiltio arba izopropiltio radikalų,
- alkilamino radikalą, parinktą iš N-metilamino arba N,N-dimetilamino radikalų;
arba R_4R_5 reiškia radikalą, parinktą iš $-CH_2CH_2-$, $-CH_2O-$, $-CH_2CH_2O-$ $-CH_2CH_2S-$, $-CH_2CH_2NR_4-$ radikalų, ir R_6 yra toks, kaip apibrėžta aukščiau,
gavimo būdas, b e s i s k i r i a n t i s tuo, kad sąlygoja formulės (9) amido redukciją

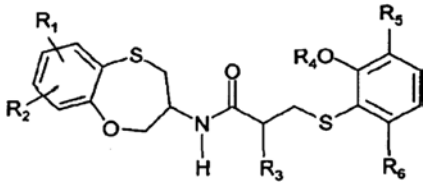

(9)

geriausia, gauto kondensuojant tarpinius junginius, turinčius (5), (7) arba (8) formules

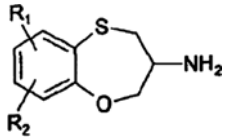

(5)

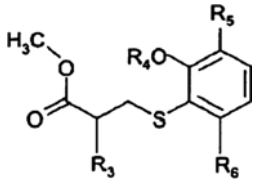

(7)

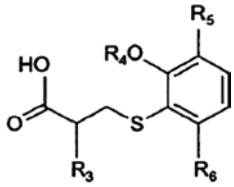

(8)

kuriose radikalai R_1, R_2, R_3, R_4, R_5, ir R_6 turi reikšmes, priskirtas aukščiau formulės (1) atžvilgiu.

2. Metodas pagal 1 punktą, kur 3,4-dihidro-2H-1,5-benzoksatiepin-3-aminai, turintys formulę (5)

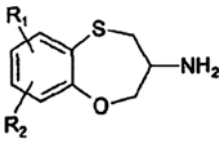

(5)

kurioje R_1 ir R_2 turi reikšmes, priskirtas jiems 1 punkte (1) formulės atžvilgiu, gaunami vykdant šias reakcijas:
- diazonio druskos, turinčios (2) formulę transformavimą cistino esterio pagalba į (S)-(2-fluoraril)-alkilcisteinatą, turintį formulę (3)

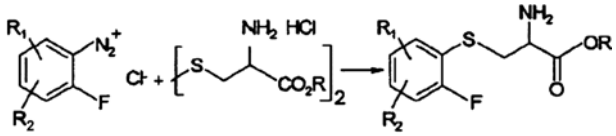

(2) (3)

kur R reiškia metilo radikalą;
- šio junginio redukavimą hidrido donoro agentu, gaunant 2-amino-3-[(2-fluoraril)sulfa-nil]propan-1-olį, kurio formulė yra (4)

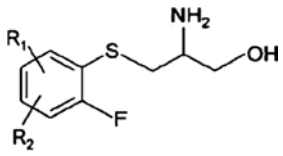

(4)

- šio junginio chemoselektyvią ciklizaciją, gaunant (5) formulės 3,4-dihidro-2H-1,5-benzoksatiepin-3-aminus, kur radikalai R_1 ir R_2 turi reikšmes, priskirtas jiems (1) formulės atžvilgiu.

3. Metodas pagal 1 punktą, kur tarpinis junginys, turintis formulę (7)

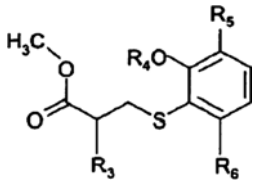

(7)

gaunamas 3-[(metilsulfonil)oksi]propanoato, pakeisto 2 padėtyje tipo darinio, turinčio (6) formulę, reakcijoje su atitinkamu ariltiofenoliu, gaunant (7) formulės junginį:

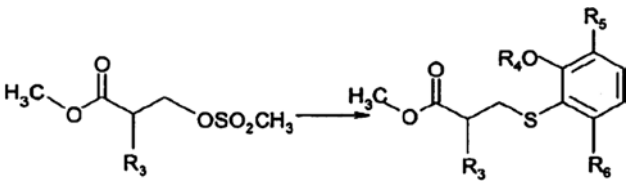

(6) (7)

kur radikalai R_3 , R_4, R_5 ir R_6 turi reikšmes, priskirtas jiems (1) formulės atžvilgiu.

4. Metodas pagal 1 punktą, kur tarpinis junginys, turintis formulę (8)

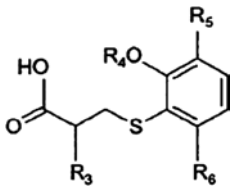

(8)

gaunamas hidrolizuojant (7) formulės junginį šarminiame mišinyje, gaunant rūgštį, atitinkančią (8) formulę:

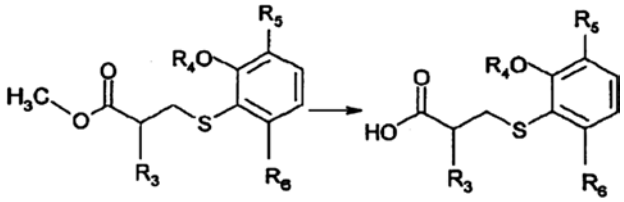

(7) (8)

kur radikalai R_3 , R_4, R_5 ir R_6 turi reikšmes, priskirtas jiems (1) formulės atžvilgiu.

5. Nauji sintezės tarpiniai junginiai, turintys bendrąją formulę (9), naudojami junginių, turinčių bendrąją formulę (1) gavimui pagal 1 punkto metodą:

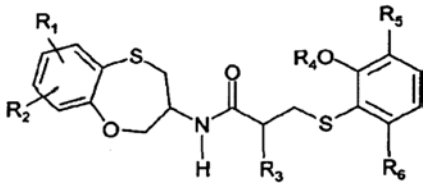

(9)

kur radikalai R_1 , R_2 , R_3 , R_4, R_5 ir R_6 turi reikšmes, priskirtas jiems (1) formulės atžvilgiu.

6. Nauji sintezės tarpiniai junginiai, turintys bendrąją formulę (7), naudojami junginių, turinčių bendrąją formulę (9) ir (8) gavimui pagal 1 arba 4 punkto metodą:

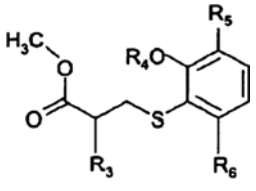

(7)

kur radikalai R_3 , R_4, R_5 ir R_6 turi reikšmes, priskirtas jiems (1) formulės atžvilgiu, kai R_3 yra kitoks, nei metilas, kai R_4, R_5 ir R_6 kiekvienas reiškia vandenilį.

7. Nauji sintezės tarpiniai junginiai, turintys bendrąją formulę (8), naudojami junginių, turinčių bendrąją formulę (9) gavimui pagal 1 punkto metodą:

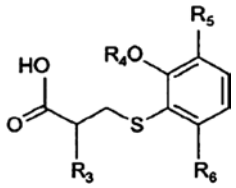

(8)

kur radikalai R_3 , R_4, R_5 ir R_6 turi reikšmes, priskirtas jiems (1) formulės atžvilgiu.

8. Formulės (Ia) junginių ir bendrosios formulės (1) darinių

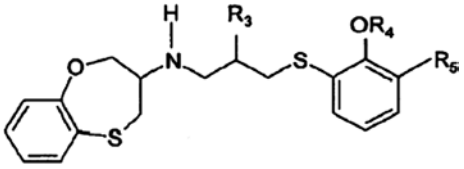

(1a)

kur
R_3 reiškia alkilo radikalą, parinktą iš metilo, etilo arba izopropilo radikalų;
R_4 reiškia vandenilio atomą arba metilo radikalą;
R_5 reiškia vandenilio atomą arba metilo radikalą;
arba R_4R_5 reiškia $–CH_2CH_2-$ radikalą,
gavimo būdas, kuriame vykdoma redukcija amido, turinčio (9a) formulę

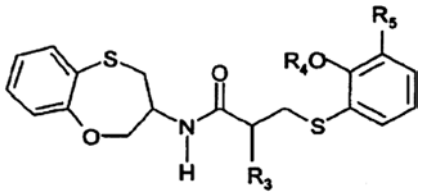

(9a)

geriausia, gauto kondensuojant tarpinius junginius, turinčius (5a), (7a) arba (8a) formules

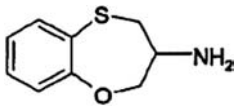

(5a)

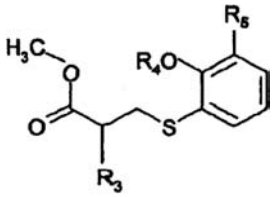

(7a)

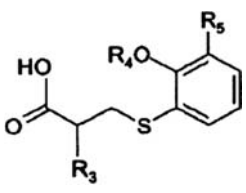

(8a)

kur radikalai R_3 , R_4, R_5 ir R_6 turi reikšmes, priskirtas jiems (1) formulės atžvilgiu.

9. Metodas pagal 8 punktą, kur 3,4-dihidro-2H-1,5-benzoksatiepin-3-aminai, turintys formulę (5a)

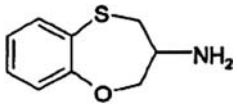

(5a)

gaunami vykdant šias reakcijas:
- diazonio druskos, turinčios (2) formulę transformavimą cistino esterio pagalba į (S)-(2-fluorfenil)-alkilcisteinatą, turintį formulę (3a)

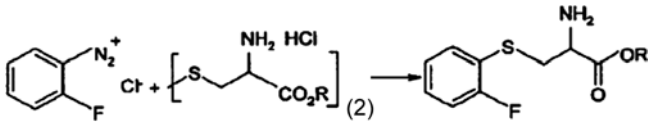

(2a) (2) (3a)

- šio junginio redukavimą hidrido donoro agentu, gaunant 2-amino-3-[(2-fluorfenil)-sulfanil]propan-1-olį, kurio formulė yra (4a)

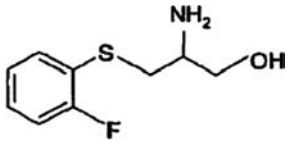

(4a)

- šio junginio ciklizaciją šarminiame tirpale, gaunant (5a) formulės 3,4-dihidro-2H-1,5-benzoksatiepin-3-aminus.

10. Metodas pagal 8 punktą, kur tarpiniai junginiai, turintys formulę (7a)

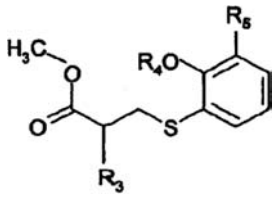

(7a)

gaunami reaguojant 3-[(metilsulfonil)oksi]propanoatų tipo dariniams, turintiems formulę (6), su atitinkamu ariltiofenoliu, kad gautų (7a) formulės junginį

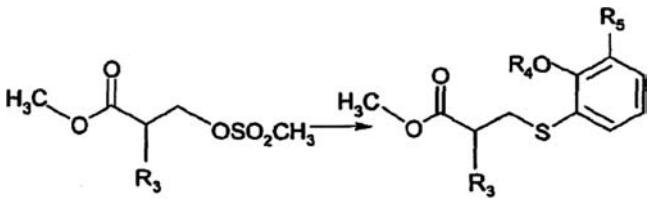

(6) (7a)

kur radikalai R_3, R_4, ir R_5 turi reikšmes, jiems priskirtas (1a) formulės atžvilgiu.

11. Metodas pagal 8 punktą, kur tarpiniai junginiai, turintys formulę (8a)

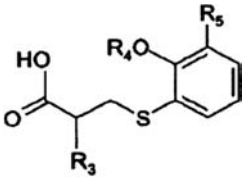

(8a)

gaunami hidrolizuojant (7a) formulės junginį šarminiame tirpale, kad gautų rūgštį, atitinkančią (8a) formulę

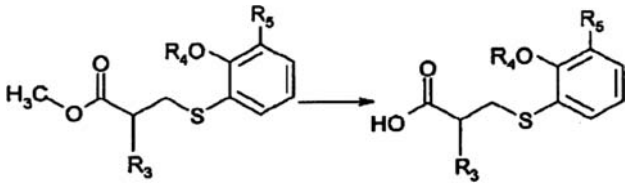

(7a) (8a)

kur radikalai R_3, R_4, ir R_5 turi reikšmes, jiems priskirtas (1a) formulės atžvilgiu.

12. Nauji sintezės tarpiniai junginiai, turintys bendrąją formulę (9a), naudojami gaunant bendrosios formulės (1a) junginius būdu pagal 8 punktą

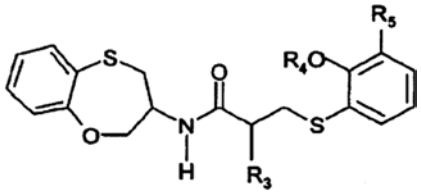

(9a)

kur radikalai R_3, R_4, ir R_5 turi reikšmes, jiems priskirtas (1a) formulės atžvilgiu.

13. Nauji sintezės tarpiniai junginiai, turintys bendrąją formulę (7a), naudojami gaunant bendrosios formulės (9a) ir (8a) junginius būdu pagal 8 arba 11 punktą

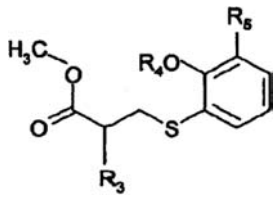

(7a)

kur radikalai R_3, R_4, ir R_5 turi reikšmes, jiems priskirtas (1a) formulės atžvilgiu, kai R_3 yra kitoks nei metilo radikalas, kai R_4 ir R_5 kiekvienas yra vandenilis.

14. Nauji sintezės tarpiniai junginiai, turintys bendrąją formulę (8a), naudojami gaunant bendrosios formulės (9a) junginius būdu pagal 8 punktą

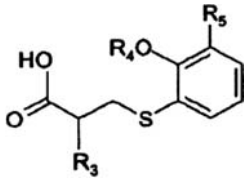

(8a)

kur radikalai R_3, R_4, ir R_5 turi reikšmes, jiems priskirtas (1a) formulės atžvilgiu.

15. Benzoksatiepino darinių, turinčių bendrąsias formules (1) ir (1a) pagal vieną iš 1-4 ir 8-11 punktą, gavimo būdas, kuriuo gaunami formulės (1) arba (1a) junginiai, kuriuose stereogeninis C3 anglies atomas 3,4-dihidro-2H-1,5-benzoksatiepino fragmente yra absoliučioje (R) konfigūracijoje ir stereogeninis anglies atomas, prie kurio prijungta R3 grupė, yra absoliučioje (S) konfigūracijoje.

16. Tarpiniai junginiai, kurių formulės (9) ir (9a) pagal 5 ir 12 punktą, kuriuose stereogeninis C3 anglies atomas 3,4-dihidro-2H-1,5-benzoksatiepino fragmente yra absoliučioje (R) konfigūracijoje ir stereogeninis anglies atomas, prie kurio prijungta R3 grupė, yra absoliučioje (S) konfigūracijoje.

17. Tarpiniai junginiai, kurių formulės (7) ir (7a) pagal 6 ir 13 punktą, kuriuose stereogeninis anglies atomas, prie kurio prijungta R3 grupė, yra absoliučioje (S) konfigūracijoje.

18. Tarpiniai junginiai, kurių formulės (8) ir (8a) pagal 7 ir 14 punktą, kuriuose stereogeninis anglies atomas, prie kurio prijungta R3 grupė, yra absoliučioje (S) konfigūracijoje.

19. Metodas pagal bet kurį iš 8-11 punktą, kur gaunami šie junginiai:
N-{3-[(2-metoksifenil)sulfanil]-2-metilpropil}-3,4-dihidro-2H-1,5-benzoksatiepin-3-aminas;
2-{[3-(3,4-dihidro-2H-1,5-benzoksatiepin-3-ilamino)-2-metilpropil]sulfanil}-6-metilfenolis,
(3R)-N-{(2S)-3-[(2-metoksifenil)sulfanil]-2-metilpropil}-3,4-dihidro-i2H-1,5-benzoksatiepin-3-aminas;
2-({(2S)-3-[(3R)-3,4-dihidro-2H-1,5-benzoksatiepin-3-ilamino]-2-metilpropil}sulfanil)-6-metilfenolis,
jų prisijungimo druskos ir šių prisijungimo druskų su mineralinėmis rūgštimis arba farmaciniu požiūriu priimtinomis organinėmis rūgštimis hidratai.

---

(51) **Int.Cl.** ***C07D 405/06*** ***(2006.01)*** ***C07D 223/16*** ***(2006.01)*** *(11)* **1589014**
(96) 05290382.0
(96) 2005 02 21 *(97)* 2005 10 26
(97) 2007 10 10
(30) 0403829, 2004 04 13, FR
(72) Lerestif, Jean-Michel, FR
Lecouve, Jean-Pierre, FR
Brigot, Daniel, FR
(73) Les Laboratoires Servier, 92415 Courbevoie Cedex, FR
(74) Reda ŽABOLIENĖ, 7, Advokatės Redos Žabolienės kontora METIDA, Verslo centras VERTAS, Gynėjų g. 16, LT-01109 Vilnius, LT
(54) 1,3-dihidro-2H-benzazepin-2-ono gavimo būdas ir panaudojimas ivabradino ir jo farmaciškai priimtinų druskų gavimui
Apibrėžties punktai: 11, brėžiniai: 0
(57) 1. Junginių, kurių formulė (I):

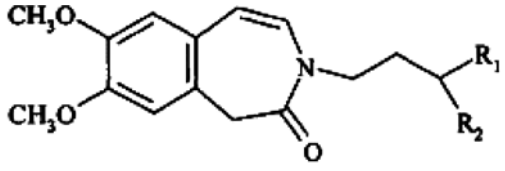

(I),

kurioje R_1 ir R_2, kurios gali būti vienodos arba skirtingos, kiekviena reiškia linijinę arba šakotą (C_1-C_8) grupę arba kartu su jas pernešančiu anglies atomu sudaro 1,3-dioksano, 1,3-dioksolano arba 1,3-dioksepano žiedą, sintezės būdas, b e s i s k i r i a n t i s tuo, kad junginys, kurio formulė (IV):

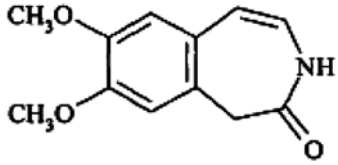

(IV)

yra nukreipiamas alkilinimo reakcijai, naudojant junginį, kurio formulė (V):

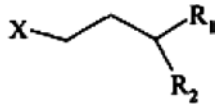

(V),

kurioje R_1 ir R_2 yra tokios, kaip apibūdinta aukščiau, ir X reiškia paliekančią grupę, N-metilpirolidone, naudojant bazę, parinktą iš natrio hidroksido vandeniniame tirpale, natrio karbonato ir kalio karbonato, po atskyrimo siekiant gauti (I) formulės junginį.

2. Sintezės būdas pagal 1 punktą, b e s i s k i r i a n t i s tuo, kad yra naudojamas (V) formulės reagentas, kuriame X reiškia halogeno atomą arba tozilato, mezilato arba triflato grupę.

3. Sintezės būdas pagal 2 punktą, b e s i s k i r i a n t i s tuo, kad yra naudojamas (V) formulės reagentas, kuriame X reiškia bromo atomą.

4. Sintezės būdas pagal bet kurį iš 1-3 punktų, b e s i s k i r i a n t i s tuo, kad yra naudojamas natrio hidroksidas vandeniniame tirpale.

5. Sintezės būdas pagal 4 punktą, b e s i s k i r i a n t i s tuo, kad natrio hidroksido kiekis yra nuo 1 iki 2 mol/mol (IV) formulės junginio.

6. Sintezės būdas pagal bet kurį 4 punktą arba 5 punktą, b e s i s k i r i a n t i s tuo, kad reakcijos temperatūra yra nuo 20 iki 100°C.

7. Sintezės būdas pagal bet kurį iš 1-3 punktų, b e s i s k i r i a n t i s tuo, kad yra naudojamas natrio karbonatas arba kalio karbonatas.

8. Sintezės būdas pagal 7 punktą, b e s i s k i r i a n t i s tuo, kad reakcijos temperatūra yra aukštesnė, negu 80°C.

9. Sintezės būdas pagal bet kurį iš 1-8 punktų, b e s i s k i r i a n t i s tuo, kad kaip reagentas yra naudojamas (V) formulės junginys, kuriame R_1 ir R_2 kartu su jas pernešančiu anglies atomu sudaro 1,3-dioksano, 1,3-dioksolano arba 1,3-dioksepano žiedą.

10. Junginys, kurio formulė (I):

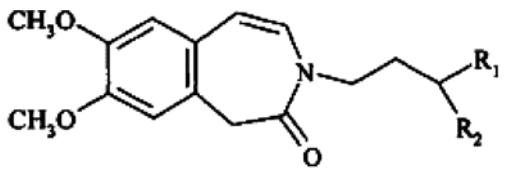

(I),

kurioje R_1 ir R_2 kartu su jas pernešančiu anglies atomu sudaro 1,3-dioksano, 1,3-dioksolano arba 1,3-dioksepano žiedą.

11. Ivabradino, jo farmaciškai priimtinų druskų ir hidratų, sintezės būdas, kur (IV) formulės junginys yra paverčiamas (I) formulės tarpiniu junginiu būdu pagal 1 punktą ir po to (I) formulės tarpinis junginys paverčiamas ivabradinu.

(51) **Int.Cl. *C07J 63/00 (2006.01)*** (11) **1720895**
(96) 04804830.0
(96) 2004 12 15 (97) 2006 11 15
(97) 2007 09 19
(86) PCT/EP2004/053475
(86) 2004 12 15
(87) WO 2005/061528
(87) 2005 07 07
(30) 03104898, 2003 12 22, EP
(72) VAN DER LOUW, Jaap, N.V. Organon, NL
LEYSEN, Dirk, BE
GROOTENHUIS, Arij, Jan, N.V. Organon, NL
DE GOOIJER, Marcel, Evert, N.V. Organon, NL
(73) N.V. Organon, 5349 AB Oss, NL
(74) Reda ŽABOLIENĖ, 7, Advokatės Redos Žabolienės kontora METIDA, Verslo centras VERTAS, Gynėjų g. 16, LT-01109 Vilnius, LT
(54) Steroidai su mišriu androgeniniu ir progestageniniu profiliu
Apibrėžties punktai: 9, brėžiniai: 0
(57) 1. Junginys, kurio formulė I:

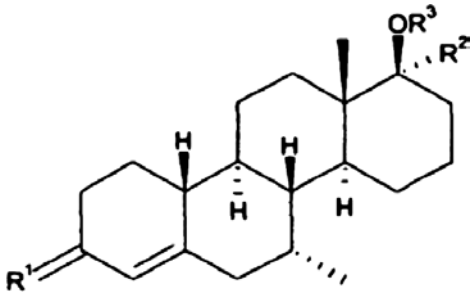

I formulė

kurioje:
R^1 yra O arba NPR, kur R yra vandenilis, $(C_{1–6})$alkilas arba $(C_{1–6})$acilas,
R^2 yra metilas arba etilas ir
R^3 yra vandenilis arba $(C_{1–15})$acilas.

2. Junginys pagal 1 punktą, b e s i s k i r i a n t i s tuo, kad R^1 yra O.

3. Junginys pagal 1 arba 2 punktą, b e s i s k i r i a n t i s tuo, kad R^1 yra O ir R^3 yra vandenilis.

4. (7α,17aβ)-17a-hidroksi-7,17a-dimetil-D-homoestr-4-en-3-ono junginys.

5. Junginys pagal bet kurį iš 1–4 punktų, skirtas panaudoti terapijoje.

6. Farmacinė kompozicija, apimanti junginį pagal bet kurį iš 1–4 punktų ir farmaciškai priimtiną užpildą.

7. Junginio pagal bet kurį iš 1–4 punktų panaudojimas gamybai vaisto, pasižyminčio kontraceptiniu aktyvumu.

8. Kontraceptinis rinkinys moterims, apimantis progestageno vartojimo priemonę ir androgeno vartojimo priemonę, b e s i s k i r i a n t i s tuo,

kad viena iš priemonių yra farmacinė kompozicija pagal 6 punktą.

9. Junginio pagal bet kurį iš 1–4 punktų panaudojimas gamybai vaisto, skirto androgeno nepakankamumo gydymui arba vaisto, skirto testosterono pakeitimui.

(51) **Int.Cl. *C12N 5/00 (2006.01)** *(11)* **1720979**
(96) 05729822.6
(96) 2005 02 28 *(97)* 2006 11 15
(97) 2007 10 10
(86) PCT/EP2005/050855
(86) 2005 02 28
(87) WO 2005/083058
(87) 2005 09 09
(30) 04100800, 2004 03 01, EP
551171 P, 2004 03 08, US
(72) ALONI, Yehoshua, IL
AHARONOVITZ, Orit, IL
ZIEGLER, Thierry, FR
(73) ARES TRADING S.A., 1170 Aubonne, CH
(74) Marija LENKUTIENĖ, 6, Patentinių paslaugų centras, UAB, J. Basanavičiaus g. 11/1, LT-03108 Vilnius, LT
(54) Serumo neturinčios ląstelių kultūros terpės panaudojimas IL-18BP gamybai žinduolių ląstelėse
Apibrėžties punktai: 21, brėžiniai: 0

(57) 1. Ląstelių, gaminančių IL-18BP, kultivavimo būdas, apimantis ląstelių auginimo etapą ląstelių kultūros terpėje, neturinčioje gyvulinio serumo kilmės komponentų, kai ląstelių kultūros terpė apima:
asparaginą, kurio koncentracija svyruoja apytiksliai nuo 800 iki 900 mg/L;
natrio chloridą, kurio koncentracija svyruoja apytiksliai nuo 3000 iki 4500 mg/L;
selenitą, kurio koncentracija svyruoja apytiksliai nuo 0,005 iki 0,015 mg/L;
kviečių hidrolizatą, kurio koncentracija svyruoja apytiksliai nuo 5000 iki 15000 mg/L; ir
Insuliną, kurio koncentracija svyruoja apytiksliai nuo 2,5 iki 6 mg/L.

2. IL-18BP gamybos būdas, apimantis ląstelių, ekspresuojančių IL-18BP, auginimo etapą ląstelių kultūros terpėje, neturinčioje gyvulinio serumo kilmės komponentų, kai ląstelių kultūros terpė apima:
asparaginą, kurio koncentracija svyruoja apytiksliai nuo 800 iki 900 mg/L;
natrio chloridą, kurio koncentracija svyruoja apytiksliai nuo 3000 iki 4500 mg/L;
selenitą, kurio koncentracija svyruoja apytiksliai nuo 0,005 iki 0,015 mg/L;
kviečių hidrolizatą, kurio koncentracija svyruoja apytiksliai nuo 5000 iki 15000 mg/L; ir
Insuliną, kurio koncentracija svyruoja apytiksliai nuo 2,5 iki 6 mg/L.

3. Būdas pagal apibrėžties 1 arba 2 punktą, papildomai apimantis terpės, turinčios tikslinį baltymą, surinkimo etapą.

4. Būdas pagal bet kurį vieną iš ankstesnių apibrėžties punktų, papildomai apimantis tikslinio baltymo išskyrimą.

5. Būdas pagal bet kurį vieną iš ankstesnių apibrėžties punktų, papildomai apimantis išskirto baltymo komponavimą su farmaciniu požiūriu priimtinu nešikliu, siekiant gauti farmacinę kompoziciją.

6. Būdas pagal bet kurį vieną iš ankstesnių apibrėžties punktų, kur ląstelės yra kininio žiurkėno kiaušidžių (CHO) ląstelės.

7. Būdas pagal bet kurį iš ankstesnių apibrėžties punktų, kur terpės sudėtyje papildomai yra gliukozės, kurios koncentracija svyruoja apytiksliai nuo 500 iki 5500 mg/L.

8. Būdas pagal bet kurį iš ankstesnių apibrėžties punktų, kur terpės sudėtyje papildomai yra aminorūgščių, parinktų iš alanino, arginino, asparto rūgšties, cisteino, glutamo rūgšties, glicino, histidino, izoleucino, leucino, lizino, metionino, fenilalanino, prolino, serino, triptofano, tirozino, treonino ir valino, išskyrus glutaminą.

9. Būdas pagal apibrėžties 8 punktą, kur terpės sudėtyje papildomai yra glutamino.

10. Būdas pagal bet kurį iš ankstesnių apibrėžties punktų, kur terpės sudėtyje papildomai yra vitaminų, parinktų iš biotino, pantotenato, cholino chlorido, folio rūgšties, mio-inozitolio, niacinamido, piridoksino, riboflavino, vitamino B12, tiamino, ir putrescino.

11. Būdas pagal bet kurį iš ankstesnių apibrėžties punktų, kur terpės sudėtyje papildomai yra druskų, parinktų iš $CaCl_2$, KCl, $MgCl_2$, Natrio Fosfato, $CuCl_2$ ir $ZnCl_2$.

12. Būdas pagal bet kurį iš ankstesnių apibrėžties punktų, kur terpės sudėtyje papildomai yra buferio.

13. Būdas pagal bet kurį iš ankstesnių apibrėžties punktų, kur terpės sudėtyje papildomai yra riebalų rūgščių, parinktų iš arachidono rūgšties, linolo rūgšties, oleino rūgšties, lauro rūgšties, miristo rūgšties.

14. Būdas pagal bet kurį iš ankstesnių apibrėžties punktų, kur terpės sudėtyje papildomai yra ciklodekstrino.

15. Būdas pagal bet kurį iš ankstesnių apibrėžties punktų, kur terpės sudėtyje papildomai yra sojų hidralizato.

16. Būdas pagal bet kurį iš ankstesnių apibrėžties punktų, kur terpės sudėtyje papildomai yra hidrokortizono.

17. Būdas pagal bet kurį iš ankstesnių apibrėžties punktų, kur terpės sudėtyje papildomai yra apsauginio agento, ypač Pluronio F68.

18. Būdas pagal bet kurį iš ankstesnių apibrėžties punktų, kur terpės sudėtyje papildomai yra piruvato.

19. Ląstelių kultūros terpės, apimančios
asparaginą, kurio koncentracija svyruoja apytiksliai nuo 800 iki 900 mg/L;
natrio chloridą, kurio koncentracija svyruoja apytiksliai nuo 3000 iki 4500 mg/L;
selenitą, kurio koncentracija svyruoja apytiksliai nuo 0,005 iki 0,015 mg/L;
kviečių hidrolizatą, kurio koncentracija svyruoja apytiksliai nuo 5000 iki 15000 mg/L; ir
insuliną, kurio koncentracija svyruoja apytiksliai nuo 2,5 iki 6 mg/L,

panaudojimas ląstelių, ekspresuojančių IL-18BP, auginimui kultūroje.

20. Ląstelių kultūros terpės, apimančios asparaginą, kurio koncentracija svyruoja apytiksliai nuo 800 iki 900 mg/L;
natrio chloridą, kurio koncentracija svyruoja apytiksliai nuo 3000 iki 4500 mg/L;
selenitą, kurio koncentracija svyruoja apytiksliai nuo 0,005 iki 0,015 mg/L;
kviečių hidrolizatą, kurio koncentracija svyruoja apytiksliai nuo 5000 iki 15000 mg/L; ir
insuliną, kurio koncentracija svyruoja apytiksliai nuo 2,5 iki 6 mg/L,
panaudojimas IL-18BP gamybai ląstelėse, ekspresuojančiose IL-18BP.

21. Ląstelių kultūros terpės, apimančios asparaginą, kurio koncentracija svyruoja apytiksliai nuo 800 iki 900 mg/L;
natrio chloridą, kurio koncentracija svyruoja apytiksliai nuo 3000 iki 4500 mg/L;
selenitą, kurio koncentracija svyruoja apytiksliai nuo 0,005 iki 0,015 mg/L;
kviečių hidrolizatą, kurio koncentracija svyruoja apytiksliai nuo 5000 iki 15000 mg/L; ir
insuliną, kurio koncentracija svyruoja apytiksliai nuo 2,5 iki 6 mg/L,
panaudojimas ląstelių, ekspresuojančių IL-18BP, palaikymui kultūroje.

---

(51) **Int.Cl.** ***E01B 37/00 (2006.01)*** *(11)* **1730352**
(96) 06722655.5
(96) 2006 03 20 *(97)* 2006 12 13
(97) 2007 08 29
(86) PCT/DE2006/000501
(86) 2006 03 20
(87) WO 2006/102866
(87) 2006 10 05
(30) 102005013947, 2005 03 26, DE
(72) FREUDENSTEIN, Stephan, DE
KOWALSKI, Martin, DE
(73) RAIL.ONE GmbH, 92318 Neumarkt, DE
(74) Virgina Adolfina DRAUGELIENĖ, 8,
A.P.Kavoliuko g. 24-152, LT-04328 Vilnius, LT
(54) Būdas fiksuoto geležinkelio bėgių kelio aukščiui reguliuoti
Apibrėžties punktai: 11, brėžiniai: 2
(57) 1. Būdas fiksuotos geležinkelio važiuojamosios dalies (1) aukščiui reguliuoti, kur laikantys bėgius (6, 7) pabėgiai yra įtvirtinti važiuojamosios dalies plokštėje (2), gulinčioje ant pagrindo (3), apima šiuos etapus:
- važiuojamosios dalies plokštę (2) bendru kontaktiniu paviršiumi atskiria nuo pagrindo (3),
- panaudoja užpildymo angas (10), nusitęsusias nuo važiuojamosios dalies plokštės (2) viršutiniojo paviršiaus į apatinę pusę,
- važiuojamosios dalies plokštę (2) pakelia į numatytą fiksuotą aukštį,
- per angas (10) įveda takią liejamą medžiagą (11), užpildant tarpą tarp važiuojamosios dalies plokštės (2) ir pagrindo (3), b e s i s k i r i a n t i s tuo, kad atskyrimą vykdo slėgio smūgiais.

2. Būdas fiksuotos geležinkelio važiuojamosios dalies (1) aukščiui reguliuoti pagal 1 punktą, b e s i s k i r i a n t i s tuo, kad užpildymo angas (10) formuoja važiuojamosios dalies plokštėje (2) bėgių (6, 7) srityje.

3. Būdas fiksuotos geležinkelio važiuojamosios dalies (1) aukščiui reguliuoti pagal 1 arba 2 punktą, b e s i s k i r i a n t i s tuo, kad skersai bėgių (6, 7) formuoja daug, geriau dvi, užpildymo angas (10).

4. Būdas fiksuotos geležinkelio važiuojamosios dalies (1) aukščiui reguliuoti pagal bet kurį iš ankstesniųjų punktų, b e s i s k i r i a n t i s tuo, kad formuoja daug užpildymo angų (10), išdėstytų tam tikra tvarka išilgine bėgių (6, 7) kryptimi.

5. Būdas fiksuotos geležinkelio važiuojamosios dalies (1) aukščiui reguliuoti pagal bet kurį iš ankstesniųjų punktų, b e s i s k i r i a n t i s tuo, kad užpildymo angas (10) gręžia.

6. Būdas fiksuotos geležinkelio važiuojamosios dalies (1) aukščiui reguliuoti pagal bet kurį ankstesniųjų punktų, b e s i s k i r i a n t i s tuo, kad liejamą medžiagą (11) įlieja, įšvirkščia arba įspaudžia.

7. Būdas fiksuotos geležinkelio važiuojamosios dalies (1) aukščiui reguliuoti pagal bet kurį ankstesniųjų punktų, b e s i s k i r i a n t i s tuo, kad kaip liejamą medžiagą (11) naudoja betoną arba betono pakaitus.

8. Būdas fiksuotos geležinkelio važiuojamosios dalies (1) aukščiui reguliuoti pagal bet kurį iš ankstesniųjų punktų, b e s i s k i r i a n t i s tuo, kad atskyrimą vykdo pneumatiniais slėgio smūgiais.

9. Būdas fiksuotos geležinkelio važiuojamosios dalies (1) aukščiui reguliuoti pagal 8 punktą, b e s i s k i r i a n t i s tuo, kad prieš atskyrimą padaro angas, skirtas slėgio smūgiams įvesti.

10. Būdas fiksuotos geležinkelio važiuojamosios dalies (1) aukščiui reguliuoti pagal bet kurį ankstesniųjų punktų, b e s i s k i r i a n t i s tuo, kad atskyrimą vykdo priemonėmis, generuojančiomis horizontaliai tiekiamą jėgą, ypač hidrauliniais cilindrais.

11. Būdas fiksuotos geležinkelio važiuojamosios dalies (1) aukščiui reguliuoti pagal bet kurį iš ankstesniųjų punktų, b e s i s k i r i a n t i s tuo atskyrimą vykdo horizontaliu kabeliniu pjūklu.

---

(51) **Int.Cl.** ***E21D 21/00 (2006.01)*** *(11)* **1727967**
E02D 5/76 (2006.01)
(96) 05714183.0
(96) 2005 03 22 *(97)* 2006 12 06
(97) 2007 08 22
(86) PCT/AT2005/000101
(86) 2005 03 22
(87) WO 2005/090753
(87) 2005 09 29
(30) 5092004, 2004 03 23, AT
(72) MOCIVNIK, Josef, AT
EGGER-MOCIVNIK, René, AT
WAGNER, Alfred, AT
BÖHM, Karl, AT
(73) Alwag Tunnelausbau Gesellschaft mbH,
4061 Pasching, AT

(74) Reda ŽABOLIENĖ, 7, Advokatės Redos Žabolienės kontora METIDA, Verslo centras VERTAS, Gynėjų g. 16, LT-01109 Vilnius, LT

(54) Būdas ir įrenginys, skirti išankstinio įtempimo inkaravimui
Apibrėžties punktai: 21, brėžiniai: 6

(57) 1. Skylės (2) grunte arba uolinėje medžiagoje gręžimo, ypač smūginio arba sukamojo smūginio gręžimo, ir inkaravimo šioje skylėje būdas, kuriame gręžinys (2) yra suformuojamas įleidžiant gręžtuvo grąžtą (4), sumontuotą ant gręžimo virbo montažo (5), o vamzdinis gaubtuvas (7) yra įleidžiamas į gręžinį (2) gręžimo procedūros metu, kur gręžimo virbo montažas (5), pabaigus gręžti, yra atskiriamas nuo gręžimo grąžto (4) ir pašalinamas iš gręžinio (2), b e s i s k i r i a n t i s tuo, kad vamzdinis gaubtuvas (7) yra tvirtai prigludęs prie gręžinio sienelės, ypač srityje , nukreiptoje į gręžinio vidų, kad kietėjantis skystis yra suleidžiamas į laisvą ertmę (12) tarp vamzdinio gaubtuvo (7) išorinės periferijos ir gręžinio sienelės (2) vidinės periferijos ir kad inkarą suformuojančio vamzdinio gaubtuvo (7) įtempimas yra atliekamas prieš galutinai sukietėjant kietėjančiam skysčiui.

2. Būdas pagal 1 punktą, b e s i s k i r i a n t i s tuo, kad kietėjantis skystis yra suleidžiamas į tuščią ertmę (12) tarp vamzdinio gaubtuvo (7) išorinės periferijos ir gręžinio sienelės (2) vidinės periferijos per kanalines angas (23), įrengtas aplink vamzdinio gaubtuvo (7) periferiją.

3. Būdas pagal 1 arba 2 punktus, b e s i s k i r i a n t i s tuo, kad kietėjantis skystis yra paduodamas vamzdinio gaubtuvo (7) vidumi, per tiekimo lataką (21), kuris yra įstatytas vamzdinio gaubtuvo (7) viduje ir turi tiekimo latako angas (22), įrengtas vamzdinio gaubtuvo (7) kanalinių angų (23) srityje.

4. Būdas pagal 3 punktą, b e s i s k i r i a n t i s tuo, kad sandarinimo elementai (24, 25), skirti žiedinių ertmių, suformavusių tarp išorinės tiekimo latako (21) periferijos ir vidinės vamzdinio gaubtuvo (7) periferijos, sandarinimui, yra įrengti ant išorinės tiekimo latako (21), skirto kietėjančiam skysčiui, periferijos, arti tiekimo angų (22), skirtų kietėjančiam skysčiui.

5. Būdas pagal bet kurį iš 1-4 punktų, b e s i s k i r i a n t i s tuo, kad vamzdinis gaubtuvas (7) yra sukurtas taip, kad jo išorinis diametras didėtų arba platėtų link gręžinio vidaus, bent jau jo išorinės periferijos.

6. Būdas pagal 5 punktą, b e s i s k i r i a n t i s tuo, kad vamzdinis gaubtuvas (7) yra sudarytas iš tarpusavyje teleskopiškai sumaunamų vamzdinio gaubtuvo elementų (8, 9, 10), suformuojant laiptuotas sritis (17) išorinėje periferijoje.

7. Būdas pagal bet kurį iš 1-6 punktų, b e s i s k i r i a n t i s tuo, kad papildomas standus įtvirtinimas (16) yra įstatytas į inkarą suformuojančio vamzdinio gaubtuvo (7) vidų.

8. Būdas pagal 7 punktą, b e s i s k i r i a n t i s tuo, kad papildomas standus įtvirtinimas (16) yra valdomas iš vidinės vamzdinio gaubtuvo (7) periferijos, ypač jo galo, nukreipto į gręžinio vidų.

9. Būdas pagal 7 arba 8 punktą, b e s i s k i r i a n t i s tuo, kad papildomas standus įtvirtinimas (16) yra pritvirtintas arba įtvirtintas prie gręžimo grąžto (4) ir/arba valdymo srityje, prie vamzdinio gaubtuvo vidinės sienelės.

10. Būdas pagal 7, 8 arba 9 punktą, b e s i s k i r i a n t i s tuo, kad vamzdinio gaubtuvo (7) vidus yra užpildomas kietėjančiu skysčiu, po to, kai įvedamas minėtas papildomas standus įtvirtinimas (16).

11. Įrenginys, skirtas skylės (2) grunte arba uolinėje medžiagoje gręžimui, ypač smūginiam arba sukamajam smūginiam gręžimui, ir inkaravimo suformavimui, kur gręžinys (2) yra suformuojamas įleidžiant gręžtuvo grąžtą (4) ir gręžimo procedūros metu, į gręžinį (2) yra įleidžiamas vamzdinis gaubtuvas (7), kur, pabaigus gręžinį (2), gręžimo virbo montažas (5) yra atskiriamas nuo gręžimo grąžto (4) ir pašalinamas iš gręžinio (2), b e s i s k i r i a n t i s tuo, kad inkarą suformuojantis vamzdinis gaubtuvas (7) savo periferijoje turi daugelį suformuotų kanalinių angų (23), skirtų kietėjančios medžiagos tiekimui į tuščią ertmę (12), esančią tarp vamzdinio gaubtuvo (7) išorinės periferijos ir gręžinio sienelės (2) vidinės periferijos, kad prie vamzdinio gaubtuvo priveržtos įtempimo priemonės (13, 14), skirtos inkarui (7), ypač inkaravimo plokštei ir varžtams, yra pritvirtinamos prie iš gręžinio (2) išsikišančio vamzdinio gaubtuvo galo, ir kad inkaravimo arba tvirtinimo elementai (15), skirti vamzdinio gaubtuvo (7) inkaravimui į aplink esančią gręžinio vidinę sienelę (2), yra įrengti ypač vamzdinio gaubtuvo galinėje srityje, atsiremiančioje į gręžtuvo grąžtą.

12. Įrenginys pagal 11 punktą, b e s i s k i r i a n t i s tuo, kad kietėjantis skystis yra paduodamas per tiekimo lataką (21), kuris yra įstatytas į vamzdinio gaubtuvo (7) vidų ir turi tiekimo latako angas (22), įrengtas vamzdinio gaubtuvo kanalinių angų (23) srityje.

13. Įrenginys pagal 12 punktą, b e s i s k i r i a n t i s tuo, kad sandarinimo elementai (24, 25), skirti žiedinių ertmių, suformavusių tarp išorinės tiekimo latako (21) periferijos ir vidinės vamzdinio gaubtuvo (7) periferijos, sandarinimui, yra įrengti ant išorinės tiekimo latako (21), skirto kietėjančiam skysčiui, periferijos, arti tiekimo angų (22), skirtų kietėjančiam skysčiui.

14. Įrenginys pagal 11, 12 arba 13 punktą, b e s i s k i r i a n t i s tuo, kad vamzdinis gaubtuvas (7) yra sudarytas iš tarpusavyje teleskopiškai sumaunamų vamzdinio gaubtuvo elementų (8, 9, 10), kurių išorinės periferijos arba skersmenys mažėja, einant nuo vamzdinio gaubtuvo galo, įrengto gręžinio viduje.

15. Įrenginys pagal 14 punktą, b e s i s k i r i a n t i s tuo, kad teleskopinių vamzdinių gaubtuvo elementų (8, 9, 10) galinės sritys yra suformuotos taip, kad turėtų susijungiančius stabdiklius arba stabdančius paviršius (17, 18).

16. Įrenginys pagal 14 arba 15 punktą, b e s i s k i r i a n t i s tuo, kad pleišto formos atraminiai paviršiai (20), sudarantys smailius kampus su vamzdinio gaubtuvo ašimi, yra įrengti vamzdinio gaubtuvo elementų (8, 9, 10) galų srityje.

17. Įrenginys pagal bet kurį iš 11-16 punktų, b e s i s k i r i a n t i s tuo, kad tvirtinimo elementai (15) yra

sudaryti iš bent vieno kablio arba panašiai, ypač atsilenkiančio kablio, kuris išsikiša iš išorinės vamzdinio gaubtuvo (7) periferijos.

18. Įrenginys pagal bet kurį iš 11-17 punktų, b e s i s k i r i a n t i s tuo, kad papildomas tvirtinimo elementas (16) yra įstatomas į vamzdinio gaubtuvo (7) vidų.

19. Įrenginys pagal 18 punktą, b e s i s k i r i a n t i s tuo, kad papildomas tvirtinimo elementas (16), turi kreipiamąją detalę (27), ypač gale, nukreiptame į gręžinio vidų, ši kreipiamoji detalė yra įrengta, ypač slankiai įrengta, palei vamzdinio gaubtuvo (7) vidinę sienelę.

20. Įrenginys pagal 18 arba 19 punktą, b e s i s k i r i a n t i s tuo, kad papildomas tvirtinimo elementas (16) yra sudarytas iš vientiso strypo, ypač turinčio išorinį profilį.

21. Įrenginys pagal 18, 19 arba 20 punktą, b e s i s k i r i a n t i s tuo, kad papildomas tvirtinimo elementas (16) yra tvirtinamas arba inkaruojamas prie gręžimo grąžto (4) ir/arba kreipiamosios detalės (27) srityje, prie vamzdinio gaubtuvo (7) vidinės sienelės.

---

(51) **Int.Cl.** ***F16B 25/00 (2006.01) F16B 33/02 (2006.01)*** *(11)* **1751436**

(96) 06753403.2

(96) 2006 04 21 *(97)* 2007 02 14
(97) 2007 10 24

(86) PCT/EP2006/003710

(86) 2006 04 21

(87) WO 2006/111412

(87) 2006 10 26

(30) 202005006493 U, 2005 04 22, DE

(72) RUNGE, Erich, DE
LÖFFLER, Ralf, DE

(73) Berner GmbH, 74653 Künzelsau, DE

(74) Leonas Antanas KUČINSKAS, 4,
Dr. Leono A. Kučinsko patentinių paslaugų firma,
Kaštonų g. 5-7, LT-01107 Vilnius, LT

(54) Medinis ir plastikinis sraigtas
Apibrėžties punktai: 10, brėžiniai: 1

(57) 1. Medinis ir plastikinis sraigtas, turintis galvutę (2) ir iš esmės cilindrinį strypą (4, 6, 8), galiuką ir sriegį (14), nusidriekusį išilgai strypo (8) iki galiuko srities (10), sriegis yra sudarytas iš galinės pusės ir galvutės pusės šono (18, 20), galvutės pusės šono kampas (β_1, β_2) yra ilgesnis už galvutės pusės šono kampą (α), ir galinės pusės šono kampas (α) išlieka beveik pastovus strypo srityje (8) ir galiuko srityje (10), b e s i s k i r i a n t i s tuo, kad galvutės pusės šono kampas (β_1, β_2) galvutės srityje (10) yra ilgesnis negu tas strypo srityje (8).

2. Medinis ir plastikinis sraigtas pagal 1 punktą, b e s i s k i r i a n t i s tuo, kad galvutės srityje (10) galvutės pusės šono kampas (β_2) yra ilgesnis negu strypo srityje (8) taikant mažiausiai 1,4 koeficientą.

3. Medinis ir plastikinis sraigtas pagal 1 arba 2 punktą, b e s i s k i r i a n t i s tuo, kad galiuko srityje (10) galvutės pusės šono kampas (β_2) yra lygus apytikriai 40°.

4. Medinis ir plastikinis sraigtas pagal bet kurį ankstesnį punktą, b e s i s k i r i a n t i s tuo, kad strypo srityje (8) galvutės pusės šono kampas (β_1) yra apytikriai 25°.

5. Medinis ir plastikinis sraigtas pagal bet kurį ankstesnį punktą, b e s i s k i r i a n t i s tuo, kad dalyje, esančioje netoli galvutės, sriegis (14) smailėja išorėje į smailų kampą.

6. Medinis ir plastikinis sraigtas pagal bet kurį ankstesnį punktą, b e s i s k i r i a n t i s tuo, kad dalyje, esančioje netoli galiuko, sriegis (14) smailėja į buką arba mažiau smailų kampą, negu dalyje, esančioje šalia galvutės.

7. Medinis ir plastikinis sraigtas pagal bet kurį ankstesnį punktą, b e s i s k i r i a n t i s tuo, kad strypo sritis (6) suformuota su smulkinimo briaunelėmis (12) yra sudaryta tarp sriegio (14) ir galvutės (2).

8. Medinis ir plastikinis sraigtas pagal 7 punktą, b e s i s k i r i a n t i s tuo, kad strypo sritis (6), turinti smulkinimo briauneles (12), ribojasi su strypo sritimi (8), turinčia sriegį (14), per petį (16).

9. Medinis ir plastikinis sraigtas pagal bet kurį ankstesnį punktą, b e s i s k i r i a n t i s tuo, kad sriegis (14) yra dvipradis sriegis, kuriame abi išeities pozicijos išsikiša iki galiuko srities (10) ir ten prasideda ašine kryptimi beveik tokiu pačiu aukščiu.

10. Medinis ir plastikinis sraigtas pagal bet kurį ankstesnį punktą, b e s i s k i r i a n t i s tuo, kad sriegio žingsnio (p) santykis su sriegio šerdies diametru (d_2) strypo srityje (8) yra diapazone nuo 1,3 iki 1,5.

---

(51) **Int.Cl.** ***G01N 33/02 (2006.01)*** *(11)* **1626275**

(96) 05014480.7

(96) 2005 07 04 *(97)* 2006 02 15
(97) 2007 09 12

(30) 102004039210, 2004 08 12, DE

(72) Wild, Hans Peter, Dr., DE
Küssner, Klaus, DE
Spinner, Frank, DE

(73) RUDOLF WILD GmbH & CO. KG,
69052 Heidelberg, DE

(74) Virgina Adolfina DRAUGELIENĖ, 8,
A.P.Kavoliuko g. 24-152, LT-04328 Vilnius, LT

(54) Būdas pakuotėje esančio produkto laikymo terminui nustatyti
Apibrėžties punktai: 12, brėžiniai: 2

(57) 1. Būdas pakuotėje esančio produkto laikymo terminui nustatyti, apimantis šiuos etapus:
a) produktu pripildytos uždarytos pakuotės (4) patalpinimą į padidinto slėgio kamerą (1);
b) pakuotės (4) laikymą padidinto slėgio kameroje (1) laikotarpį t_1, esant padidintam slėgiui p_1 ir tam tikrai temperatūrai T_1, bandomųjų dujų atmosferoje, kur bandomųjų dujų nustatytas kiekis Q prasiskverbia į pakuotę;
c) pakuotės (4) laikymą tam tikrą laikotarpį t_2 veikiant šilumai ir/arba šviesai; ir
d) analitinį ir/arba jutiminį esančio pakuotėje produkto tyrimą.

2. Būdas pagal 1 punktą, b e s i s k i r i a n t i s tuo, kad bandomosios dujos apima O_2 arba sudarytos iš gryno O_2.

3. Būdas pagal bent vieną iš 1 arba 2 punktų, b e s i s k i r i a n t i s tuo, kad etape b) temperatūra T_1 yra ribose nuo 5°C iki 40°C, geriau yra kambario temperatūroje ribose nuo 15°C iki 25°C.

4. Būdas pagal bent vieną iš ankstesniųjų punktų, b e s i s k i r i a n t i s tuo, kad etape b) padidintas slėgis p_1 yra ribose nuo 0,1 iki 2,5 MPa.

5. Būdas pagal bent vieną iš ankstesniųjų punktų, b e s i s k i r i a n t i s tuo, kad etape b) padidinto slėgio kameroje (1) nustato santykinės drėgmės kiekį ribose nuo 0 iki 100%.

6. Būdas pagal bent vieną iš ankstesniųjų punktų, b e s i s k i r i a n t i s tuo, kad etape c) temperatūra T_2 yra ribose nuo 25°C iki 60°C.

7. Būdas pagal bent vieną iš ankstesniųjų punktų, b e s i s k i r i a n t i s tuo, kad papildomai nustato realų laikymo laikotarpį t_{real}, ekvivalentinį laikotarpiui t_1, per kurį bandomųjų dujų toks pat kiekis Q prasiskverbia į pakuotę (4), esant supančios aplinkos slėgiui (standartiniam slėgiui) $P_{standart}$ (standartiniam slėgiui).

8. Būdas pagal 1 punktą, b e s i s k i r i a n t i s tuo, kad etape b) laikotarpį t_1 ir padidintą slėgį p_1 taip pat ir temperatūrą T_1 nustato tokius, kad prasiskverbiantis į pakuotę (4) bandomųjų dujų nustatytas kiekis Q atitinka kiekiui Q_{real}, kuris prasiskverbia į pakuotę per realų laiką, esant supančios aplinkos slėgiui $P_{standart}$ (standartiniam slėgiui).

9. Būdas pagal bent vieną iš ankstesniųjų punktų, b e s i s k i r i a n t i s tuo, kad pakuotė yra plastikinis butelis.

10. Būdas pagal bent vieną iš ankstesniųjų punktų, b e s i s k i r i a n t i s tuo, kad etape c) laikotarpis t_2 yra ribose nuo 48 iki 720 valandų.

11. Būdas pagal bent vieną iš ankstesniųjų punktų, b e s i s k i r i a n t i s tuo, kad po etapo c) pakuotėje esančiam produktui su anglimi, CO_2 kiekį tame produkte nustato tokį, kad jis atitiktų CO_2 kiekiui, kurį pakuotėje esantis produktas turėtų po realaus laikymo laikotarpio t_{real}.

12. Įrenginio (10) panaudojimas pagreitinti bandomųjų dujų prasiskverbimui į pakuotę (4), kuri yra pripildyta produktu ir uždaryta, skirtas produkto laikymo terminui nustatyti būdo priemonėmis pagal bent vieną iš 1 – 11 punktų, kur įrenginys apima:
- padidinto slėgio talpą (1) su uždaroma įėjimo anga (9), skirta bent vienai pakuotei (4) patalpinti
- dujų įėjimą (2), skirtą bandomosioms dujoms tiekti,
- dujų išėjimą (3), skirtą bandomosioms dujoms išleisti, ir
- įrengimą (10, 6, 2, 7), skirtą padidintam slėgiui (p_1) nustatyti ir palaikyti.

---

(51) **Int.Cl.** ***G08B 25/10 (2006.01)*** *(11)* **1719088**
(96) 05704814.2
(96) 2005 02 07 *(97)* 2006 11 08
(97) 2007 10 10
(86) PCT/SE2005/000170
(86) 2005 02 07
(87) WO 2005/076238
(87) 2005 08 18
(30) 0400232, 2004 02 05, SE
(72) STENLUND, Peter, SE
(73) Vendolocus AB, 194 54 Upplands Väsby, SE
(74) Stanislava TELEIŠIENĖ, 31, UAB “Brainera”, Savanorių pr. 217, LT-02300 Vilnius, LT
(54) Avarinių signalų sistema
Apibrėžties punktai: 13, brėžiniai: 6

(57) 1. Avarinių signalų sistema (10), numatyta sukelti avarinį signalą, nukrypus nuo mažiausiai dviejų priklausomų nuo aplinkos charakteristikų, nustatytų specifinei aplinkai, kurios avarinių signalų sistema (10), sudaryta iš mažiausiai vieno portatyvaus mazgo (12), numatyto patalpinti minėtoje aplinkoje, kurios mazgas (12) yra nedidesnio dydžio negu mobilus telefonas, kurios mazgas (12), kiekvienas sudaro daviklio sistemą (14), kiekvienas turi greitintuvą (arba) silikono kristalą, mikrofoną ir temperatūros daviklį; kur minėtas greitintuvas yra triašis, procesoriaus elementas (16) prijungtas prie daviklio sistemos (14) ir pritaikytas palyginti signalus, gautus iš daviklio sistemos (14), ir minėtą numatytą priklausomą nuo aplinkos charakteristiką (arba) charakteristikas, specifinio identiškumo ryšio elementas (18) sujungtas su procesoriaus elementu (16) ir pritaikytas bevieliam ryšiui, pavyzdžiui, paleidus avarinį signalą, ir pozicionavimo elementas (20) sujungtas su procesoriaus elementu (16) ir pritaikytas nurodyti mažiausiai po avarinio signalo paleidimo minėto mazgo (12) poziciją, be to, avarinių signalų sistema (10) dar susideda iš atminties elemento (24), sujungto su procesoriaus elementu (16) per išskleistą kompiuterinį tinklą (22) ir pritaikyto saugoti minėtą numatytą charakteristiką (arba) charakteristikas, kur atminties elementas (24) dar yra pritaikytas dinaminiam ir interaktyviam atnaujinimui ir plėtotei įvairiems tikslams valdant per fiksuotą ir (arba) mobilų telefoną, ir (arba) radijo ir (arba) kompiuterinį mazgą.

2. Avarinių signalų sistema (10) pagal 1 punktą, b e s i s k i r i a n t i tuo, kad kiekviena daviklio sistema (14) dar susideda iš mažiausiai šių daviklių: dažnio keitiklių, tenzorezistorių, filmavimo kameros, UV (arba) fotoelementų, elektroninių snapelių, anemometrų, šiluminių daviklių, gama keitiklių, lazerinių daviklių, indukcinių daviklių, srauto daviklių, lygio keitiklių, įtempimo matavimo daviklių ir slėgmačių.

3. Avarinių signalų sistema (10) pagal bet kurį vieną 1 arba 2 punktą, b e s i s k i r i a n t i tuo, kad kiekvienas pozicionavimo elementas (20) susideda iš bent vieno šių elementų: GPS mazgo, GPRS mazgo ir GSM mazgo.

4. Avarinių signalų sistema (10) pagal bet kurį vieną 1-3 punktą, b e s i s k i r i a n t i tuo, kad minėta numatyta charakteristika turi susidėti iš fonogramos (arba) virpesių vaizdo, specifinių kiekvienam portatyviam mazgui (12).

5. Avarinių signalų sistema (10) pagal bet kurį vieną 1-4 punktą, b e s i s k i r i a n t i tuo, kad kiekvienas mazgas (12) apima mažiausiai vieną bazinį modulį (12_1), taip pat saugos uždangą (12_n).

6. Avarinių signalų sistema (10) pagal bet kurį vieną 1-5 punktą, b e s i s k i r i a n t i tuo, kad atminties elementas (24) yra pritaikytas lyginimo ir (arba) nepertraukiamo saugojimo nuokrypų nepertraukiamam saugojimui.

7. Avarinių signalų sistema (10) pagal bet kurį vieną 1-6 punktą, b e s i s k i r i a n t i tuo, kad atminties elementas (24) apima duomenų bazę (24).

8. Būdas sukelti avarinį signalą avarinių signalų sistemos (10) priemonėmis pagal bet kurį 1-7 punktą, kur būdas turi šiuos žingsnius:
- nustatymą, naudojant daviklio sistemos (14) priemones, įvairių būsenų, apimančių vibracijas, atitinkamus pozicijų pasikeitimus, įsuką ir temperatūrą, kur minėta įsuka yra nustatyta trimis ašimis;
- palyginimą signalų, gautų iš daviklio sistemos (14) ir mažiausiai dviejų priklausomų nuo aplinkos charakteristikų, nustatytų specifinei aplinkai ir sukauptų atminties elemente (24);
- sukėlimą avarinio signalo, po nukrypimo nuo minėtos priklausomos nuo aplinkos charakteristikos (arba) charakteristikų; ir
- pagal momentinę kontrolę arba nustatytą konfigūraciją, naudojant specifinio identiškumo ryšio elementų priemones (18), pranešimo perdavimą mažiausiai vienam imtuvui; ir
- pagal momentinė kontrolę arba nustatytą konfigūraciją, naudojant pozicionavimo elemento (20) priemones, mazgo (12) pozicijos nustatymą;
- pozicijos perdavimą imtuvui (arba) imtuvams; ir dinamiškam ir interaktyviam atnaujinimui ir plėtotei minėto atminties elemento (24) įvairiems tikslams valdant per fiksuotą ir (arba) mobilų telefoną, ir (arba) radijo ir (arba) kompiuterinį mazgą.

9. Būdas pagal 8 punktą, b e s i s k i r i a n t i s tuo, kad nustatymo žingsnis apima:
- įvairių būsenų nustatymą, naudojant greitintuvo (arba) silikono kristalų priemones, mikrofoną ir temperatūros daviklį.

10. Būdas pagal 9 punktą, b e s i s k i r i a n t i s tuo, kad nustatymo žingsnis dar apima:
- tolesnį įvairių būsenų nustatymą, naudojant šių daviklių priemones: dažnio keitiklius, tenzorezistorius, filmavimo kamerą, UV (arba) fotoelementus, elektroninius snapelius, anemometrus, šiluminius daviklius, gama keitiklius, lazerinius daviklius, indukcinius daviklius, srauto daviklius, lygio keitiklius, įtempimo matavimo daviklius ir slėgmačius.

11. Būdas pagal 8-10 punktą, b e s i s k i r i a n t i s tuo, kad pozicionavimo žingsnis apima:
- pozicijos nustatymą, naudojant mažiausiai vieną priemonę iš šių mazgų: GPS mazgą, GPRS mazgą ir GSM mazgą.

12. Būdas pagal bent vieną iš 8-11 punktą, b e s i - s k i r i a n t i s tuo, kad būdas dar turi žingsnį:
- registravimą ir saugojimą atminties elemente (24) charakteristikos (arba) charakteristikų, kurios sudarytos iš fonogramos (arba) virpesių vaizdo, specifinių kiekvienam mazgui (12).

13. Mažiausiai vienas kompiuterio programinės įrangos produktas (102_1, ..., 102_n) tiesiogiai perkeliamas į mažiausiai vieno skaitmeninio kompiuterio vidinę atmintį (100_1, ..., 100_n), turintis programinės įrangos kodo dalį vykdyti žingsniams pagal 8 punktą, kai minėtas mažiausiai vienas produktas (102_1, ..., 102_n) yra veikiantis minėtame bent viename kompiuteryje (100_1, ..., 100_n).

(51) **Int.Cl. *H01L 31/032 (2006.01) C30B 29/46 (2006.01)*** (11) **1704599**
(96) 04803855.8
(96) 2004 12 14 (97) 2006 09 27
(97) 2007 10 31
(86) PCT/EP2004/014232
(86) 2004 12 14
(87) WO 2005/064691
(87) 2005 07 14
(30) 03029577, 2003 12 22, EP
(72) GEYER, Volker, DE
KAUK, Marit, EE
RAUDOJA, Jaan, EE
VAREMA, Tiit, EE
ALTOSAAR, Mare, EE
(73) Scheuten Glasgroep, 5900 AA Venlo, NL
(74) Reda ŽABOLIENĖ, 7, Advokatės Redos Žabolienės kontora METIDA, Verslo centras VERTAS, Gynėjų g. 16, LT-01109 Vilnius, LT
(54) Miltelinių dalelių apdorojimo būdas
Apibrėžties punktai: 9, brėžiniai: 12
(57) 1. Miltelinių dalelių, susidedančių iš $Cu(In,Ga)Se_2$ junginio, apdorojimo būdas, b e s i s k i r i a n t i s tuo, kad miltelinės dalelės ir sieros kiekis yra patalpinami į indą ir indo turinys, susidedantis iš miltelinių dalelių ir sieros, yra kaitinamas ir laikomas pastovioje temperatūroje laiko periodą.

2. Būdas pagal 1 punktą, b e s i s k i r i a n t i s tuo, kad dviejų dalių ampulė yra užpildoma dalelėmis ir siera, kur miltelinės dalelės yra patalpinamos į vieną iš dalių ir sieros kiekis yra patalpinamas į kitą dalį.

3. Būdas pagal vieną arba abu 1 ir 2 punktus, b e - s i s k i r i a n t i s tuo, kad dalelės yra kaitinamos nuo 400°C iki 600°C temperatūros.

4. Būdas pagal vieną arba kelis iš ankstesnių punktų, b e s i s k i r i a n t i s tuo, kad siera yra kaitinama iki maždaug 100°C temperatūros.

5. Būdas pagal vieną arba kelis iš ankstesnių punktų, b e s i s k i r i a n t i s tuo, kad dalelės ir siera yra laikomi pastovioje temperatūroje nuo vienos iki 50 valandų laiko periodą.

6. Būdas pagal 1 punktą, b e s i s k i r i a n t i s tuo, kad ampulė yra užpildoma mišiniu, susidedančiu iš miltelinių dalelių ir sieros.

7. Būdas pagal vieną arba abu 1 ir 7 punktus, b e - s i s k i r i a n t i s tuo, kad mišinys, susidedantis iš miltelinių dalelių ir sieros, yra kaitinamas nuo 300°C iki 600°C temperatūros.

8. Būdas pagal vieną arba kelis iš 1, 6 ir 7 punktų, b e s i s k i r i a n t i s tuo, kad mišinys, susidedantis iš miltelinių dalelių ir sieros, yra laikomas duotoje temperatūroje nuo 5 minučių iki 4 valandų laiko periodą.

9. Monodalelių membranos saulės ląstelė, apimanti grįžtamąjį kontaktą, monodalelių membraną, turi miltelinių dalelių, apdorotų pagal vieną arba kelis iš 1–8 punktų.mažiausiai vieną puslaidininko sluoksnį ir priekinį kontaktą, b e s i s k i r i a n t i s tuo, kad monodalelių membrana

Patento perleidimas pagal Lietuvos Respublikos patentų įstatymo 54 straipsnį

(11) **1031590** *(51)* **Int.Cl.[7]: C08G 63/82**
B01J 35/10
B01J 37/02

(13) T

(54) Katalizatorius, skirtas poliesteriams gaminti, jo gavimas ir panaudojimas

Perėmėjo pavadinimas/vardas, pavardė, adresas, valstybės kodas, sutarties data

(73) Lurgi Zimmer GmbH, 60295 Frankfurt, DE
2007 12 04

---

(11) **1373438** *(51)* **Int.Cl. C10G 27/04** ***(2006.01)***

(13) T

(54) Angliavandenilių kompozicijų bešarmis demerkaptizacijos katalizatorius

Perėmėjo pavadinimas/vardas, pavardė, adresas, valstybės kodas, sutarties data

(73) KONOVALOV ALEXEI, Oroklini, Larnaca 7040, CY
2007 12 03

---

(11) **1373438** *(51)* **Int.Cl. C10G 27/04** ***(2006.01)***

(13) T

(54) Angliavandenilių kompozicijų bešarmis demerkaptizacijos katalizatorius

Perėmėjo pavadinimas/vardas, pavardė, adresas, valstybės kodas, sutarties data

(73) FRAMSON LIMITED, London WC1A 1NH, GB
2007 12 03

---

(11) **1448659** *(51)* **Int.Cl.[7]: C08G 63/80**
C08G 63/88
C08G 63/90
C08G 63/78
B29B 13/02
B29B 9/16
B01J 19/18

(13) T

(54) Būdas ir įrenginys, skirtas labai kondensuotiems poliesteriams kietoje fazėje gaminti

Perėmėjo pavadinimas/vardas, pavardė, adresas, valstybės kodas, sutarties data

(73) Lurgi Zimmer GmbH, 60295 Frankfurt, DE
2007 12 04

Patento pakeitimai pagal Lietuvos Respublikos patentų įstatymo 54 straipsnį

(11) **0979378** *(51)* **Int.Cl.** ***F26B 3/30 (2006.01)***
(13) T
(54) Drėgmės ir/arba pelėsių pašalinimo iš pastato konstrukcijos įrenginys ir būdas
(74) Reda ŽABOLIENĖ, 7, Advokatės Redos Žabolienės kontora METIDA, Verslo centras VERTAS, Gynėjų g. 16, LT-01109 Vilnius, LT
(46) 2002 10 25
Buvusio patentinio patikėtinio vardas, pavardė, adresas, valstybės kodas, pakeitimo data
Rita LAURINAVIČIŪTĖ, Gedimino pr. 45-6, LT-01109 Vilnius, LT
2007 11 22

---

(11) **0979378** *(51)* **Int.Cl.** ***F26B 3/30 (2006.01)***
(13) T
(54) Drėgmės ir/arba pelėsių pašalinimo iš pastato konstrukcijos įrenginys ir būdas
(46) 2002 10 25
Pakeista išradimo apibrėžtis, pakeitimo data
(57) 1. Drėgmės ir/arba pelėsių pašalinimo iš pastato konstrukcijos, pavyzdžiui, grindų, sienos ar pan., būdas, kuriame oras cirkuliuoja arti konstrukcijos, kurią reikia džiovinti ir/arba konstrukcija yra šildoma periodiškai taikomomis šildymo ir aušinimo fazėmis, kuriame konstrukcija infraraudonuoju spinduliavimu, sukurtu infraraudonojo spinduliuotuvo, yra pašildoma iš esmės per visą jos storį iki temperatūros, kurios pakanka pašalinti drėgmę ir galimus pelėsius, o konstrukcijos paviršius yra ataušinamas oru, kur oro srautas apipučia konstrukcijos, kurią reikia džiovinti, paviršių visame plote po infraraudonuoju spinduliuotuvu taip, kad konstrukcijos paviršiaus temperatūra tampa žemesnė už jos vidaus temperatūrą, pakeltą šildymu, dėl to drėgmė šiltoje konstrukcija veržiasi link šaltesnio paviršiaus ir yra pašalinama nuo paviršiaus oro srove.

2. Būdas pagal 1 punktą, b e s i s k i r i a n t i s tuo, kad konstrukcija šildymo fazės metu yra šildoma infraraudonuoju spinduliavimu, kurio bangų ilgis yra artimojoje infraraudonojoje srityje.

3. Būdas pagal 1 ar 2 punktą, b e s i s k i r i a n t i s tuo, kad infraraudonųjų spindulių spinduliuotuvo bangos ilgis yra 900 nm ar daugiau.

4. Būdas pagal bet kurį 1-3 punktą, b e s i s k i - r i a n t i s tuo, kad infraraudonasis spinduliavimas yra periodiškai pertraukiamas ir paviršius yra aušinamas nepertraukiamai arba periodiškai.

5. Būdas pagal bet kurį 1-4 punktą, b e s i s k i - r i a n t i s tuo, kad infraraudonasis spinduliavimas yra periodiškai pertraukiamas taip, kad aktyvaus spinduliavimo ir pertraukos trukmės santykis yra apie 2:4.

6. Būdas pagal bet kurį 1-5 punktą, b e s i s k i - r i a n t i s tuo, kad konstrukcija yra pašildoma iki temperatūros tarp 35-110 °C.

7. Būdas pagal bet kurį 1-6 punktą, b e s i s k i - r i a n t i s tuo, kad konstrukcijos paviršius yra aušinamas oro srove taip, kad paviršiaus temperatūra yra 3-8 °C žemesnė už vidaus temperatūrą.

8. Būdas pagal bet kurį 1-4 punktą, b e s i s k i - r i a n t i s tuo, kad džiovinama konstrukcinė dalis yra izoliuojama nuo aplinkos taip, kad toje srityje gali būti sukurtas neigiamas slėgis, o oras yra nepertraukiamai traukiamas iš šios srities, siekiant sukurti oro srautą, apipučiantį konstrukcijos paviršių, ir pašalinti drėgmę, o taip pat ir galimus pelėsius.

9. Būdas pagal bet kurį 1-8 punktą, b e s i s k i - r i a n t i s tuo, kad sausas oras yra pučiamas į konstrukcijos paviršių.

10. Būdas pagal bet kurį 1-9 punktą, b e s i s k i - r i a n t i s tuo, kad šildymas, oro ištraukimas ir/arba oro pūtimas yra aktyvuojami ir pertraukiami pagal iš anksto nustatytą taisyklę.

11. Būdas pagal bet kurį 1-10 punktą, b e s i s k i - r i a n t i s tuo, kad iš pučiamo oro yra pašalinta drėgmė.

12. Būdas pagal bet kurį 1-11 punktą, b e s i s k i - r i a n t i s tuo, kad temperatūra, drėgmė ir/arba kiti atitinkami drėgmę apibūdinantys parametrai bei pelėsių pašalinimas yra stebimi, ir pagal šiuos stebėjimus yra reguliuojamas šildymas ir oro padavimas/ištraukimas.

13. Būdas pagal bet kurį 1-12 punktą, b e s i s k i - r i a n t i s tuo, kad yra stebimi pučiamo ir/arba ištraukiamo oro srauto greitis, temperatūra ir drėgmė.

14. Būdas pagal bet kurį 1-13 punktą, b e s i s k i - r i a n t i s tuo, kad yra atspausdinama ataskaita, turinti svarbią informaciją apie drėgmės ir pelėsių pašalinimo procesą, tokią kaip konstrukcijos temperatūra, oro drėgmė, oro temperatūra, proceso trukmė ir/arba kiti kiekybiniai dydžiai.

15. Įrenginys, skirtas atlikti būdą pagal bet kurį 1-14 punktą ir pašalinti drėgmę ir/arba pelėsius iš konstrukcijos, tokios kaip grindys, siena ar pan., turintis dėžės pavidalo korpusą (1), kuris yra atviras vienoje, uždedamoje ant džiovinamos konstrukcijos, pusėje, šildymo elementą (2), įrengtą korpuso viduje, ir priemones (3, 4), generuojančias teigiamą ir/arba neigiamą slėgį, skirtas sukurti oro srautą korpuso viduje, kuriame šildymo elementas (2) yra plokščias infraraudonųjų spindulių spinduliuotuvas, turintis centrinę angą (11) orui, apipučiančiam konstrukcijos paviršių; įrenginys turi kontrolerį (5), įrengtą valdyti šildymo elemento (2) ir priemonės (3), skirtos sukurti oro srautą korpuso viduje, veikimą pagal iš anksto nustatytą taisyklę taip, kad veikimo metu konstrukcija yra pašildoma iš esmės per visą savo storį iki temperatūros, kurios pakanka pašalinti drėgmę ir/arba galimus pelėsius, o konstrukcijos paviršius yra ataušinamas oro srove taip, kad konstrukcijos paviršiaus temperatūra tampa žemesnė už jos vidaus temperatūrą, pakeltą šildymu.

16. Įrenginys pagal 15 punktą, b e s i s k i r i a n t i s tuo, kad priemonė, skirtą generuoti neigiamą ir/arba

teigiamą slėgį, turi oro kanalą (3), kuris atsiveria korpuso viduje, ir ventiliatorių (4), sukuriantį traukimą ir/arba pūtimą oro kanale.

17. Įrenginys pagal 15 ar 16 punktą, b e s i s k i r i a n t i s tuo, kad infraraudonojo spinduliavimo, kurio šaltinis yra infraraudonųjų spindulių spinduliuotuvas (2), bangos ilgis yra artimojoje infraraudonųjų spindulių srityje.

18. Įrenginys pagal bet kurį 15-17 punktą, b e s i s k i r i a n t i s tuo, kad infraraudonojo spinduliavimo, kurio šaltinis yra infraraudonųjų spindulių spinduliuotuvas (2), bangos ilgis 900 nm ar daugiau.

19. Įrenginys pagal bet kurį 15-18 punktą, b e s i s k i r i a n t i s tuo, kad kontroleris (5) yra įrengtas periodiškai pertraukti infraraudonąjį spinduliavimą ir valdyti ventiliatorių (4) taip, kad jis veiktų nepertraukiamai ar periodiškai.

20. Įrenginys pagal bet kurį 15-19 punktą, b e s i s k i r i a n t i s tuo, kad kontroleris (5) yra įrengtas periodiškai pertraukti infraraudonąjį spinduliavimą taip, kad aktyvaus spinduliavimo ir pertraukos trukmės santykis būtų apie 2:4.

21. Įrenginys pagal bet kurį 15-20 punktą, b e s i s k i r i a n t i s tuo, kad kontroleris (5) yra įrengtas valdyti vieną ar daugiau įrenginių.

22. Įrenginys pagal bet kurį 15-21 punktą, b e s i s k i r i a n t i s tuo, kad jis turi pirmąjį drėgmės sensorių (6), kuris yra patalpintas korpuso (1) viduje greta džiovinamos konstrukcijos ir yra skirtas nustatyti drėgmės kiekį šalia konstrukcijos bei nusiųsti kontroleriui (5) signalą, atitinkantį drėgmės kiekį.

23. Įrenginys pagal bet kurį 15-22 punktą, b e s i s k i r i a n t i s tuo, kad jis turi antrąjį drėgmės sensorių (7), kuris yra patalpintas oro kanale (3) ir yra skirtas nustatyti drėgmės kiekį jį apipučiančiame ore bei nusiųsti kontroleriui (5) signalą, atitinkantį drėgmės kiekį.

24. Įrenginys pagal bet kurį 15-23 punktą, b e s i s k i r i a n t i s tuo, kad jis turi pirmąjį temperatūros sensorių (8), kuris yra patalpintas korpuso viduje greta džiovinamos konstrukcijos ir yra skirtas nustatyti temperatūrą šalia konstrukcijos bei nusiųsti kontroleriui (5) signalą, atitinkantį šią temperatūrą.

25. Įrenginys pagal bet kurį 15-24 punktą, b e s i s k i r i a n t i s tuo, kad jis turi antrąjį temperatūros sensorių (9), kuris yra patalpintas oro kanale (3) ir yra skirtas nustatyti jį apipučiančio džiovinamo oro temperatūrą bei nusiųsti kontroleriui (5) signalą, atitinkantį šią temperatūrą.
2007 11 22

(11) **1019358** *(51)* **Int.Cl.** ***C07C 211/06 (2006.01)***
C07C 215/54 (2006.01)
C07C 217/62 (2006.01)
C07C 237/30 (2006.01)
C07C 255/33 (2006.01)
C07D 333/20 (2006.01)
A61K 31/135 (2006.01)
A61K 31/33 (2006.01)

(13) T

(54) 3,3-Diarilpropilaminai, jų panaudojimas ir jų gavimas

(46) 2003 09 25
Pakeista išradimo apibrėžtis, pakeitimo data

(57) 1. Junginys, kurio formulė (I):

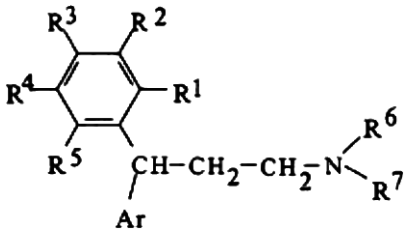

I,

kurioje:
R^1 yra vandenilis, hidroksilas, C_{1-6}alkilas, C_{1-6}alkoksi, hidroksi(C_{1-6}alkil), trifluormetilas, aminogrupė, (C_{1-6}alkil)karbonilaminas, (C_{1-6}alkil)karboniloksi, halogenas,
R^2 ir R^3 nepriklausomai yra vandenilis, hidroksilas, C_{1-6}alkilas, C_{1-6}alkoksi, hidroksi(C_{1-6}alkil), halogenas, (C_{1-6}alkoksi)karbonil(C_{1-6}alkil), karbamoilas, sulfamoilas,
R^4 yra formilas, hidroksietilas, hidroksipropilas, hidroksibutilas, hidroksipentilas, etoksimetilas, metoksikarbonilas, aminogrupė, aminopropilas, acetilas, 1,2-dihidroksietilas, etilaminometilas arba hidroksietoksietilaminoetilas,
R^5 yra vandenilis,
Ar yra arilas arba heteroarilas, kuris gali būti mono- arba nepriklausomai dipakeistas C_{1-6}alkilu, C_{1-6}alkoksi, hidroksilu, hidroksi(C_{1-6}alkilu), halogenu, (C_{1-6}alkoksi)karbonil(C_{1-6}alkilu), karbamoilu, sulfamoilu, ir
R^6 ir R^7 yra alifatinės C_{1-6}alkilo grupės, kurios gali būti tokios pat arba skirtingos, kartu turinčios mažiausiai keturis anglies atomus, kuriose bent jau vienas iš R^6 ir R^7 apima šakotąją anglies grandinę;
su sąlyga, kad kai:
i) R^2 ir R^3 yra kitokie negu vandenilis, arba
ii) R^1 yra kitoks negu vandenilis arba metoksi, ir
Ar yra kitoks negu fenilas, tai šis yra orto-pakeistas hidroksilu arba metoksi-grupe; arba
iii) Ar yra heteroarilas, tada
R^4 taip pat gali būti hidroksimetilas;
jo druskos su fiziologiniu požiūriu priimtinomis rūgštimis, kai junginys gali būti optinių izomerų formoje, raceminis mišinys ir atskiras enantiomeras.

2. Junginys pagal 1 punktą, kuriame Ar yra heteroarilas.

3. Junginys pagal 2 punktą, kuriame R^1 yra vandenilis arba metilas, ir R^2 ir R^3 abu yra vandenilis.

4. Junginys pagal 1 punktą, kuriame R^1 yra vandenilis, C_{1-6}alkilas, hidroksi(C_{1-6}alkil), trifluormetilas, aminogrupė, (C_{1-6}alkil)karbonilaminas, (C_{1-6}alkil)karboniloksi arba halogenas, ir Ar yra kitoks negu fenilas, tai šis yra orto-pakeistas hidroksilu arba C_{1-6}alkoksi-grupe.

5. Junginys pagal 1 arba 2 punktą, kuriame R^1 yra hidroksilas, halogenas, trifluormetilas, aminogrupė, metoksi arba hidroksimetilas.

6. Junginys pagal bet kurį iš 1, 2 ir 4 punktų, kuriame R^2 ir R^3 nepriklausomai yra vandenilis, hidroksilas arba hidroksimetilas.

7. Junginys pagal bet kurį iš nuo 1 iki 4, 5 ir 6 punktų, kuriame Ar yra tienilas, pirilas, tiazolilas, oksazolilas, metiltiazolilas arba metilpirilas.

8. Junginys pagal 1 punktą, kuris yra:
N,N-diizopropil-3-(5-formil-2-hidroksi-fenil)-3-fenilpropanaminas, arba jo (R)-izomeras,
N,N-diizopropil-3-(2-hidroksi-5-metiloksikarbonil-fenil)-3-fenilpropanaminas, arba jo (R)-izomeras,
N,N-diizopropil-3-(5-acetil-2-hidroksi-fenil)-3-fenilpropanaminas, arba jo (R)-izomeras,
N,N-diizopropil-3-[2-hidroksi-5-(2-hidroksietil)fenil]-3-fenilpropanaminas, arba jo (R)-izomeras,
N,N-diizopropil-3-[2-hidroksi-5-(1-hidroksietil)fenil]-3-fenilpropanaminas, arba jo 3(R)-izomeras,
N,N-diizopropil-3(R)-[5-(1(R*),2-dihidroksietil-2-hidroksifenil]-3-fenilpropanaminas, arba jo 1(S*)-izomeras,
N,N-diizopropil-3-(5-etoksimetil-2-hidroksifenil)-3-fenilpropanaminas, arba jo (R)-izomeras,
N,N-diizopropil-3-[5-(3-aminopropil)-2-hidroksifenil]-3-fenilpropanaminas, arba jo (R)-izomeras,
N,N-diizopropil-3-(5-amino-2-hidroksifenil)-3-fenilpropanaminas, arba jo (R)-izomeras, arba
N,N-diizopropil-3-[2-hidroksi-5-(3-hidroksipropil) fenil]-3-fenilpropanaminas, arba jo (R)-izomeras.

9. Junginys pagal bet kurį iš nuo 1 iki 8 punktų, skirtas panaudoti kaip farmaciškai aktyvi medžiaga, ypatingai kaip anticholinerginis agentas.

10. Farmacinė kompozicija, apimanti junginį pagal bet kurį iš nuo 1 iki 8 punktų ir geriau kai suderinamą farmacinį nešiklį.

11. Junginio pagal bet kurį iš nuo 1 iki 8 punktų panaudojimas anticholinerginio vaisto gamybai.

12. Junginio pagal bet kurį iš nuo 1 iki 8 punktų gavimo būdas, kuris apima:
a) junginio, kurio formulė II

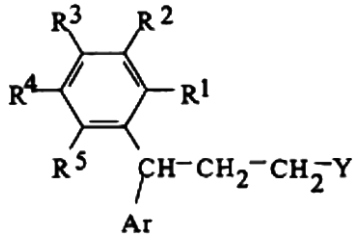

II,

kurioje nuo R^1 iki R^5 ir Ar yra kaip apibrėžta 1 punkte, ir Y yra pasišalinanti grupė, reakciją su aminu HNR^6R^7, kur R^6 ir R^7 yra kaip apibrėžta aukščiau, arba
b) junginio, kurio formulė III

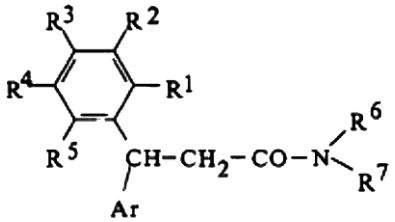

III,

kurioje nuo R^1 iki R^7 ir Ar yra kaip apibrėžta 1 punkte ir bet kurios hidroksi-grupės gali būti blokuotos, redukciją, arba
c) antrinio amino, kurio formulė IV

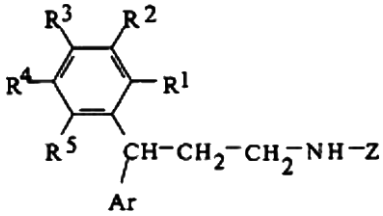

IV,

kurioje nuo R^1 iki R^5 ir Ar yra kaip apibrėžta 1 punkte, ir bet kurios hidroksi-grupės gali būti blokuotos, ir kurioje Z turi tą pačią reikšmę kaip R^6 ir R^7, N-alkilinimą, arba
d) junginio, kurio formulė Va arba Vb

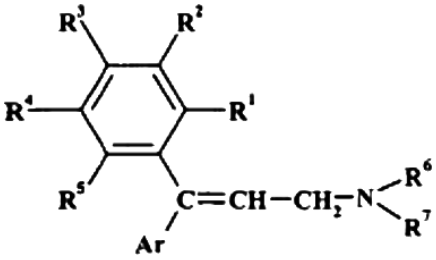

Va

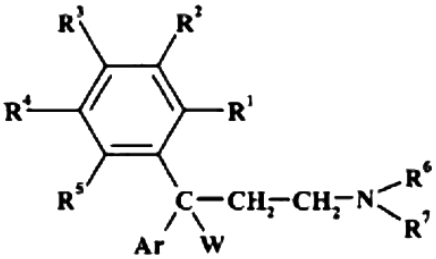

Vb,

kuriose nuo R^1 iki R^7 ir Ar yra kaip apibrėžta aukščiau 1 punkte, ir bet kurios hidroksi-grupės gali būti blokuotos, ir W reiškia hidroksi-grupę arba halogeną, redukciją, arba
e) junginyje, kurio formulė VI

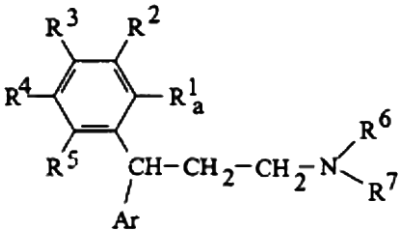

VI,

kurioje nuo R^2 iki R^7 ir Ar yra kaip apibrėžta 1 punkte, ir $R^1{}_a$ yra karboksilo arba alkosi-grupė, $R^1{}_a$ konvertavimą į hidroksi-grupę, arba
f) junginyje, kurio formulė VII

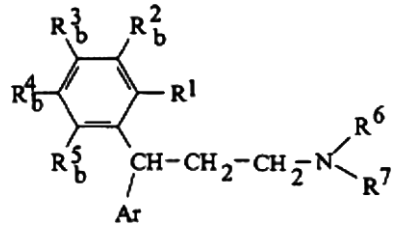

VII,

kurioje R^1, R^6, R^7 ir Ar yra kaip apibrėžta 1 punkte, ir viena iš nuo $R^2{}_b$ iki $R^5{}_b$ yra C_{2-6}alkilenas, o kitos yra kaip apibrėžta 1 punkte grupėms nuo R^2 iki R^5,

C_{2-6}alkileno redukciją į C_{2-6}alkilą, hidroksi(C_{2-6}alkilą) arba dihidroksi(C_{2-6}alkilą), arba
g) I formulės junginyje, kaip apibrėžta 1 punkte, vienos arba daugiau nuo R^1 iki R^5 grupių konvertavimą į kitą arba kitas nuo R^1 iki R^5 grupes, arba
h) junginio, kurio formulė VIII

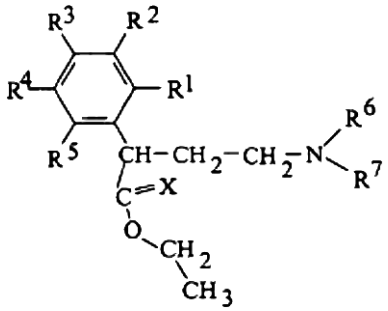

VIII,

kurioje nuo R^1 iki R^7 ir Ar yra kaip apibrėžta 1 punkte, ir X yra deguonis arba siera, reakciją su junginiu, kurio formulė IX

$$CH_3N{=}C{:} \qquad \text{IX},$$

gaunant junginį, kurio formulė Ia

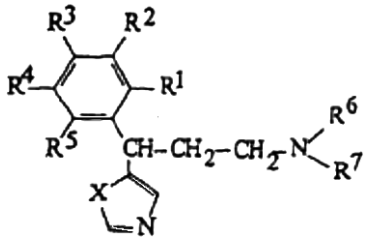

Ia,

kurioje nuo R^1 iki R^7 ir X yra kaip apibrėžta aukščiau, arba
i) junginio, kurio formulė VIII aukščiau, kurioje X yra deguonis, reakciją su junginiu, kurio formulė X

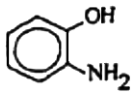

X,

gaunant junginį, kurio formulė Ib

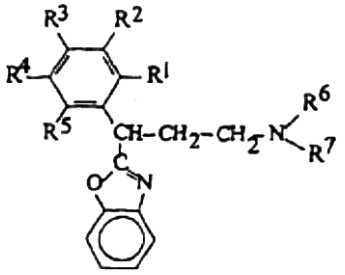

Ib,

kurioje nuo R^1 iki R^7 yra kaip apibrėžta 1 punkte, arba
j) junginio, kurio formulė XI

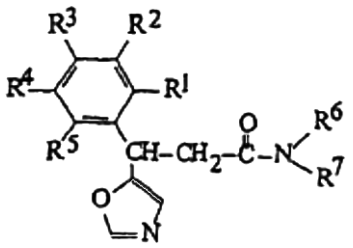

XI,

kurioje nuo R^1 iki R^7 yra kaip apibrėžta 1 punkte, konvertavimą į junginį, kurio formulė XII

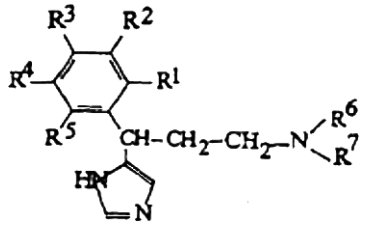

XII,

kurioje nuo R^1 iki R^7 yra kaip apibrėžta 1 punkte, arba
k) junginio, kurio formulė XIII

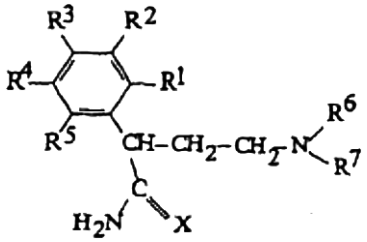

XIII,

kurioje nuo R^1 iki R^7 yra kaip apibrėžta 1 punkte, ir X yra deguonis arba siera, konvertavimą į junginį, kurio formulė XIV

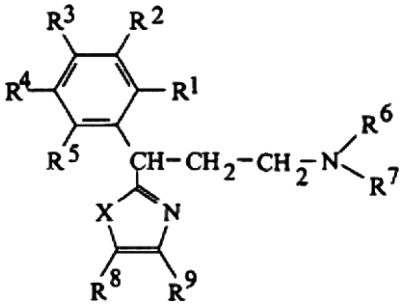

XIV,

kurioje nuo R^1 iki R^7 ir X yra kaip apibrėžta aukščiau, o R^8 ir R^9 nepriklausomai yra vandenilis arba C_{1-6}alkilas, ir
i) kai reikia, gautuose junginiuose hidroksi-blokuojančių grupių nuskėlimą,
ii) jeigu norima, gautų I formulės bazių konvertavimą į jų druskas su fiziologiškai priimtinomis rūgštimis, arba *vice versa*, ir/arba
iii) jeigu norima, optinių izomerų gauto mišinio išskirstymą į atskirus enantiomerus.
2007 12 03

---

(11) **1047704** *(51)* **Int.Cl.** ***C07H 19/00 (2006.01)***
(13) T
(54) Fludarabino fosfato ličio, natrio, kalio, kalcio ir magnio druskų gamybos būdas, fludarabino fosfato gryninimo būdas ir mažiausiai 99,5 % grynumo fludarabino fosfatas
(46) 2003 05 26
Pakeista išradimo apibrėžtis, pakeitimo data
(57) 1. Fludarabino fosfato ličio, natrio, kalio, kalcio ir magnio druskų gamybos būdas, kuriame fludarabino fosfatą ištirpina vandenyje, į šį tirpalą maišant temperatūroje žemiau negu 30°C prideda šarminio ar žemės šarminio [metalo] bazės tirpalo ir lėtai įpila į 45-55°C acetoną, atvėsina ir susidariusias nuosėdas, jei reikalinga, nufiltruoja ir, jei reikalinga, išdžiovina.

2. Fludarabino fosfato gamybos būdas, kuriame ličio, natrio, kalio, kalcio ir magnio druską gamina pagal 1 punktą ir po to veikia mineraline rūgštimi.

3. Fludarabino fosfato gamybos būdas, kuriame ličio, natrio, kalio, kalcio ir magnio druską stabilesnėje laikymui formoje gamina pagal 1 punktą ir po to veikia mineraline rūgštimi.

4. Fludarabino fosfato gryninimo būdas, kuriame neapdorotą fludarabino fosfatą tirpina vandenyje, į šį tirpalą maišant temperatūroje žemiau negu 30°C prideda šarminio ar žemės šarminio [metalo] bazės tirpalo ir lėtai įpila į 45-55°C acetoną, atvėsina ir susidariusias nuosėdas nufiltruoja ir, jei reikalinga, išdžiovina ir gauna stabilioje laikymui formoje ličio, natrio, kalio, kalcio arba magnio druskos pavidalu ir po to šią stabilią laikymui formą ištirpina vandenyje, parūgština mineraline rūgštimi ir susidariusias nuosėdas nufiltruoja ir išdžiovina.

5. Būdas pagal bet kurį vieną iš 2-4 punktų, b e s i s k i r i a n t i s tuo, kad gautas fludarabino fosfatas pasižymi mažiausiai 99,5 % grynumu.

6. Būdas pagal bet kurį vieną iš 2-4 punktų, b e s i s k i r i a n t i s tuo, kad gautas fludarabino fosfatas pasižymi didesniu nei 99,55 % grynumu.

7. Būdas pagal bet kurį vieną iš 2-4 punktų, b e s i s k i r i a n t i s tuo, kad gautas fludarabino fosfatas pasižymi didesniu nei 99,6 % grynumu.

8. Būdas pagal bet kurį vieną iš 2-4 punktų, b e s i s k i r i a n t i s tuo, kad gautas fludarabino fosfatas pasižymi didesniu nei 99,7 % grynumu.

9. Būdas pagal bet kurį vieną iš 2-4 punktų, b e s i s k i r i a n t i s tuo, kad gautas fludarabino fosfatas pasižymi didesniu nei 99,8 % grynumu.

10. Būdas pagal bet kurį vieną iš 2-4 punktų, b e s i s k i r i a n t i s tuo, kad gautas fludarabino fosfatas pasižymi didesniu nei 99,85 % grynumu.
2007 11 29

---

(11) **1164842** *(51)* **Int.Cl.[7]: A01N 25/02**
(13) T
(54) Skystos formos ir paviršinio aktyvumo medžiagos/tirpiklio sistemos
(73) Bayer CropScience AG, Alfred-Nobel-Strasse 50, 40789 Monheim, DE
(46) 2004 05 25
Ankstesnis savininko pavadinimas/vardas, pavardė, adresas, valstybės kodas, pakeitimo data
Bayer CropScience GmbH, Brüningstrasse 50, 65929 Frankfurt/Main, DE
2007 11 21

---

(11) **1164842** *(51)* **Int.Cl.[7]: A01N 25/02**
(13) T
(54) Skystos formos ir paviršinio aktyvumo medžiagos/tirpiklio sistemos
(74) Reda ŽABOLIENĖ, 7, Advokatės Redos Žabolienės kontora METIDA, Verslo centras VERTAS, Gynėjų g. 16, LT-01109 Vilnius, LT
(46) 2004 05 25
Buvusio patentinio patikėtinio vardas, pavardė, adresas, valstybės kodas, pakeitimo data
Rita LAURINAVIČIŪTĖ, Gedimino pr. 45-6, LT-01109 Vilnius, LT
2007 11 21

Europos patentų išplėtimo Lietuvos Respublikoje pripažinimas negaliojančiu pagal Lietuvos Respublikos patentų įstatymo 54 straipsnį

(11) EPO paskelbimo numeris	*Pripažinimo negaliojančiu data*
0789976	2007 08 01
0854190	2007 08 01
0891423	2007 08 08
0910402	2007 08 08
0929310	2007 08 01
1006488	2007 08 22
1015323	2007 08 08
1031277	2007 08 15
1065433	2007 08 01
1067933	2007 08 15
1079881	2007 08 22
1082444	2007 08 08
1119308	2007 08 22
1123589	2007 08 15
1124824	2007 08 22
1137785	2007 08 15
1141293	2007 08 01
1150980	2007 08 22
1158971	2007 08 22
1162111	2007 08 15
1169463	2007 08 15
1178888	2007 08 08
1187852	2007 08 08
1190255	2007 08 22
1200190	2007 08 15
1200262	2007 08 08
1217998	2007 08 01
1218764	2007 08 22
1222630	2007 08 22
1227140	2007 08 01
1227804	2007 08 22
1234178	2007 08 01
1238070	2007 08 15
1244799	2007 08 22
1259235	2007 08 01
1272720	2007 08 01
1276383	2007 08 01
1277881	2007 08 15
1293191	2007 08 15
1294401	2007 08 01
1294698	2007 08 01
1304042	2007 08 15
1308005	2007 08 22
1317644	2007 08 22
1317666	2007 08 08
1320078	2007 08 22
1322596	2007 08 15
1333851	2007 08 22
1337211	2007 08 01
1342470	2007 08 15
1346546	2007 08 15
1352097	2007 08 22
1354006	2007 08 08
1355588	2007 08 15
1355904	2007 08 01
1366189	2007 08 15
1370146	2007 08 15
1373984	2007 08 01
1392728	2007 08 08
1399724	2007 08 22
1402024	2007 08 22
1402089	2007 08 15
1408921	2007 08 22
1414568	2007 08 22
1424810	2007 08 22
1425426	2007 08 22
1427895	2007 08 08
1431493	2007 08 22
1432681	2007 08 08
1437349	2007 08 15
1438716	2007 08 08
1440069	2007 08 15
1448531	2007 08 15
1451219	2007 08 08
1451781	2007 08 22
1453406	2007 08 01
1453804	2007 08 22
1456382	2007 08 08
1458910	2007 08 08
1459153	2007 08 08
1460207	2007 08 15
1466089	2007 08 15
1467630	2007 08 08
1467970	2007 08 22
1468044	2007 08 15
1473234	2007 08 15
1474423	2007 08 08
1476011	2007 08 22
1487868	2007 08 22
1488595	2007 08 08
1490371	2007 08 15
1490405	2007 08 22
1495405	2007 08 15
1495996	2007 08 15
1499320	2007 08 22
1499849	2007 08 01
1499903	2007 08 01
1503201	2007 08 22
1506202	2007 08 08
1507760	2007 08 01
1510161	2007 08 15
1518026	2007 08 08
1518936	2007 08 22
1526174	2007 08 22
1526955	2007 08 22
1532123	2007 08 15
1534076	2007 08 22
1534704	2007 08 01
1534924	2007 08 22
1537122	2007 08 22
1537124	2007 08 01
1539759	2007 08 15
1543001	2007 08 15
1543690	2007 08 15

(11) *EPO paskelbimo numeris*	*Pripažinimo negaliojančiu* *data*
1544730	2007 08 15
1546130	2007 08 01
1554264	2007 08 08
1554280	2007 08 15
1556456	2007 08 22
1560809	2007 08 22
1565386	2007 08 22
1566995	2007 08 15
1567433	2007 08 01
1567502	2007 08 22
1568459	2007 08 15
1569404	2007 08 22
1579650	2007 08 15
1579791	2007 08 01
1579792	2007 08 01
1580144	2007 08 01
1581505	2007 08 01
1592345	2007 08 08
1596784	2007 08 22
1599442	2007 08 08
1600395	2007 08 15
1601835	2007 08 15
1604195	2007 08 15
1608382	2007 08 15
1611121	2007 08 08
1615919	2007 08 22
1618241	2007 08 15
1619906	2007 08 01
1621039	2007 08 08
1629571	2007 08 22
1631285	2007 08 08
1636428	2007 08 15
1636644	2007 08 15
1641684	2007 08 22
1646620	2007 08 15
1646964	2007 08 22
1648904	2007 08 22
1657895	2007 08 08
1658292	2007 08 15
1660498	2007 08 22
1673180	2007 08 01
1682647	2007 08 01
1689754	2007 08 08
1690044	2007 08 22

Europos patentai laikomi** ab initio **negaliojančiais Lietuvos Respublikoje pagal Lietuvos Respublikos patentų įstatymo 59(3) straipsnį

(11) EPO paskelbimo numeris	*Pripažinimo negaliojančiu data*	*(11) EPO paskelbimo numeris*	*Pripažinimo negaliojančiu data*
1541067	2007 08 22	1586243	2007 08 08
1541359	2007 08 22	1586502	2007 08 01
1543730	2007 08 15	1587125	2007 08 08
1543801	2007 08 08	1587282	2007 08 08
1543857	2007 08 08	1588757	2007 08 01
1544060	2007 08 22	1588784	2007 08 22
1545007	2007 08 01	1588801	2007 08 01
1547642	2007 08 08	1588858	2007 08 08
1547917	2007 08 22	1591080	2007 08 08
1555382	2007 08 22	1591213	2007 08 01
1555436	2007 08 15	1591427	2007 08 22
1555850	2007 08 22	1593442	2007 08 08
1557677	2007 08 08	1593549	2007 08 15
1558053	2007 08 08	1593594	2007 08 15
1559376	2007 08 22	1593602	2007 08 22
1559402	2007 08 15	1593657	2007 08 22
1559605	2007 08 15	1593899	2007 08 08
1559618	2007 08 01	1593974	2007 08 08
1559665	2007 08 08	1595615	2007 08 15
1559757	2007 08 22	1596640	2007 08 08
1561377	2007 08 22	1598562	2007 08 01
1561436	2007 08 08	1598677	2007 08 08
1561690	2007 08 01	1598720	2007 08 01
1562006	2007 08 01	1598911	2007 08 22
1563795	2007 08 08	1600310	2007 08 22
1563958	2007 08 15	1600644	2007 08 01
1563990	2007 08 08	1600725	2007 08 22
1564141	2007 08 01	1602458	2007 08 15
1564162	2007 08 15	1605663	2007 08 01
1566648	2007 08 15	1606988	2007 08 15
1566751	2007 08 22	1607071	2007 08 08
1566829	2007 08 08	1607072	2007 08 08
1568391	2007 08 08	1607096	2007 08 08
1568540	2007 08 15	1607128	2007 08 01
1568627	2007 08 15	1607641	2007 08 08
1568628	2007 08 15	1608069	2007 08 08
1568700	2007 08 08	1608149	2007 08 01
1569417	2007 08 22	1609544	2007 08 22
1571020	2007 08 01	1609563	2007 08 22
1571588	2007 08 01	1609572	2007 08 15
1571685	2007 08 15	1609704	2007 08 08
1574307	2007 08 15	1609720	2007 08 15
1574634	2007 08 22	1609848	2007 08 22
1574776	2007 08 22	1609996	2007 08 08
1576907	2007 08 08	1611938	2007 08 15
1577025	2007 08 15	1612019	2007 08 15
1577639	2007 08 15	1612065	2007 08 01
1577769	2007 08 15	1612149	2007 08 08
1577934	2007 08 08	1612367	2007 08 01
1579770	2007 08 08	1612530	2007 08 22
1579777	2007 08 15	1614371	2007 08 15
1580372	2007 08 22	1614508	2007 08 22
1580509	2007 08 15	1614512	2007 08 22
1582478	2007 08 08	1614556	2007 08 01
1582793	2007 08 15	1614561	2007 08 08
1584941	2007 08 15	1614573	2007 08 22

(11) EPO paskelbimo numeris	*Pripažinimo negaliojančiu data*
1614589	2007 08 22
1614853	2007 08 22
1614921	2007 08 22
1615016	2007 08 22
1615403	2007 08 01
1615480	2007 08 08
1616681	2007 08 15
1617021	2007 08 01
1617499	2007 08 01
1617526	2007 08 22
1617537	2007 08 01
1618788	2007 08 22
1619068	2007 08 08
1619330	2007 08 08
1619704	2007 08 15
1621806	2007 08 22
1621810	2007 08 01
1624141	2007 08 01
1624151	2007 08 15
1624380	2007 08 22
1624738	2007 08 15
1625973	2007 08 01
1626193	2007 08 01
1627872	2007 08 15
1628018	2007 08 22
1629734	2007 08 15
1630017	2007 08 22
1630361	2007 08 08
1630716	2007 08 15
1630918	2007 08 08
1632559	2007 08 22
1632626	2007 08 01
1632699	2007 08 15
1632934	2007 08 15
1634654	2007 08 01
1634774	2007 08 01
1634789	2007 08 01
1635077	2007 08 08
1637656	2007 08 01
1637665	2007 08 15
1637671	2007 08 08
1637723	2007 08 22
1639949	2007 08 08
1640210	2007 08 08
1640230	2007 08 22
1640646	2007 08 22
1640805	2007 08 22
1641233	2007 08 15
1645072	2007 08 08
1645184	2007 08 15
1645185	2007 08 22
1645757	2007 08 15
1645839	2007 08 15
1647249	2007 08 08
1649834	2007 08 15
1649908	2007 08 01
1650240	2007 08 15
1650388	2007 08 22
1650476	2007 08 22
1650489	2007 08 22
1652484	2007 08 01
1652543	2007 08 15
1652782	2007 08 22
1652820	2007 08 15
1653059	2007 08 08
1654928	2007 08 15
1655006	2007 08 22
1655496	2007 08 22
1655503	2007 08 08
1655819	2007 08 15
1657160	2007 08 22
1657538	2007 08 08
1658799	2007 08 01
1659214	2007 08 15
1661532	2007 08 08
1661805	2007 08 01
1662173	2007 08 15
1662286	2007 08 22
1663504	2007 08 15
1665935	2007 08 01
1665966	2007 08 08
1666082	2007 08 08
1669271	2007 08 15
1669499	2007 08 15
1672014	2007 08 22
1672192	2007 08 08
1672262	2007 08 22
1672335	2007 08 15
1672596	2007 08 15
1672654	2007 08 15
1674051	2007 08 15
1674331	2007 08 15
1674333	2007 08 01
1674358	2007 08 01
1674699	2007 08 15
1675019	2007 08 01
1675147	2007 08 15
1675281	2007 08 15
1675492	2007 08 15
1676593	2007 08 08
1679410	2007 08 15
1679557	2007 08 22
1680984	2007 08 15
1681663	2007 08 01
1681694	2007 08 01
1682622	2007 08 22
1683423	2007 08 08
1683452	2007 08 22
1683683	2007 08 15
1683691	2007 08 15
1684015	2007 08 08
1684384	2007 08 08
1684561	2007 08 22
1686307	2007 08 08
1686315	2007 08 22
1686555	2007 08 08
1686659	2007 08 22
1688118	2007 08 22
1688819	2007 08 01
1690581	2007 08 22
1690599	2007 08 22
1691000	2007 08 01
1691050	2007 08 15
1691085	2007 08 01

(11) EPO paskelbimo numeris	*Pripažinimo negaliojančiu data*
1691830	2007 08 15
1692146	2007 08 01
1692478	2007 08 15
1692669	2007 08 08
1693078	2007 08 01
1693098	2007 08 22
1693111	2007 08 22
1693906	2007 08 01
1694148	2007 08 22
1694986	2007 08 15
1695302	2007 08 22
1695308	2007 08 15
1695523	2007 08 15
1695678	2007 08 08
1695680	2007 08 22
1695730	2007 08 01
1695848	2007 08 08
1695916	2007 08 08
1696107	2007 08 01
1696231	2007 08 08
1697156	2007 08 15
1697305	2007 08 15
1697443	2007 08 15
1697667	2007 08 22
1697707	2007 08 08
1698237	2007 08 22
1698305	2007 08 08
1699531	2007 08 08
1699560	2007 08 22
1700143	2007 08 22
1700256	2007 08 15
1700516	2007 08 01
1700549	2007 08 01
1700750	2007 08 22
1700761	2007 08 22
1700861	2007 08 15
1701676	2007 08 15
1702140	2007 08 22
1703172	2007 08 01
1704003	2007 08 22
1704078	2007 08 15
1705085	2007 08 22
1705104	2007 08 22
1705111	2007 08 01
1705321	2007 08 01
1706002	2007 08 22
1706340	2007 08 01
1706551	2007 08 15
1707187	2007 08 01
1707188	2007 08 01
1707797	2007 08 22
1708598	2007 08 15
1708716	2007 08 01
1708925	2007 08 15
1709342	2007 08 08
1709360	2007 08 22
1709403	2007 08 22
1709565	2007 08 01
1709849	2007 08 08
1710198	2007 08 01
1710435	2007 08 22
1711446	2007 08 22
1712135	2007 08 22
1712371	2007 08 22
1712457	2007 08 15
1712471	2007 08 15
1712750	2007 08 15
1713516	2007 08 22
1713816	2007 08 01
1713841	2007 08 01
1714061	2007 08 15
1714265	2007 08 01
1714360	2007 08 22
1714528	2007 08 01
1714596	2007 08 22
1714832	2007 08 01
1715888	2007 08 01
1716157	2007 08 22
1717500	2007 08 08
1717543	2007 08 22
1718172	2007 08 15
1718186	2007 08 15
1718992	2007 08 15
1719618	2007 08 08
1719684	2007 08 15
1719932	2007 08 15
1720677	2007 08 08
1720870	2007 08 22
1720933	2007 08 22
1721121	2007 08 01
1721793	2007 08 08
1721804	2007 08 01
1721945	2007 08 15
1722205	2007 08 08
1722736	2007 08 01
1722737	2007 08 01
1722961	2007 08 15
1723077	2007 08 01
1723172	2007 08 08
1723377	2007 08 22
1725557	2007 08 01
1726124	2007 08 22
1726728	2007 08 08
1727696	2007 08 15
1727737	2007 08 01
1727755	2007 08 22
1727961	2007 08 22
1728838	2007 08 15
1728904	2007 08 08
1729018	2007 08 22
1729081	2007 08 22
1729985	2007 08 22
1730031	2007 08 15
1730242	2007 08 15
1730371	2007 08 15
1730424	2007 08 15
1731559	2007 08 22
1731708	2007 08 08
1731817	2007 08 15
1732426	2007 08 22
1733140	2007 08 15
1733451	2007 08 08
1734045	2007 08 15
1734198	2007 08 22

(11) *EPO paskelbimo numeris*	*Pripažinimo negaliojančiu* *data*
1735385	2007 08 08
1735530	2007 08 08
1737309	2007 08 15
1737684	2007 08 01
1738038	2007 08 22
1738236	2007 08 22
1738237	2007 08 01
1738337	2007 08 15
1738434	2007 08 15
1738461	2007 08 22
1738524	2007 08 08
1739788	2007 08 01
1740312	2007 08 15
1740354	2007 08 22
1740362	2007 08 15
1740407	2007 08 22
1740543	2007 08 08
1740566	2007 08 08
1740567	2007 08 22
1740779	2007 08 15
1741232	2007 08 15
1741345	2007 08 15
1741811	2007 08 22
1742015	2007 08 08
1742434	2007 08 15
1742549	2007 08 08
1742734	2007 08 15
1742843	2007 08 08
1742903	2007 08 22
1742926	2007 08 08
1743740	2007 08 15
1744477	2007 08 15
1744849	2007 08 01
1745252	2007 08 15
1745826	2007 08 22
1747072	2007 08 01
1747608	2007 08 15
1749222	2007 08 01
1750331	2007 08 08
1750406	2007 08 01
1750510	2007 08 22
1751033	2007 08 15
1751058	2007 08 22
1751070	2007 08 01
1752122	2007 08 22
1752318	2007 08 08
1752509	2007 08 08
1753462	2007 08 08
1753553	2007 08 01
1753940	2007 08 22
1755895	2007 08 22
1755947	2007 08 22
1757348	2007 08 15
1758791	2007 08 15
1759080	2007 08 15
1763424	2007 08 15
1763544	2007 08 15
1768533	2007 08 22
1772600	2007 08 15
1796237	2007 08 01

Europos patentų išplėtimo Lietuvos Respublikoje panaikinimas pagal Lietuvos Respublikos patentų įstatymo 58 straipsnį

(11) EPO paskelbimo numeris	*Panaikinimo data*
0806147	2007 05 10
0833619	2007 06 13
0882453	2007 06 02
0910574	2007 05 29
0923542	2007 05 12
0988422	2007 06 09
0988423	2007 06 09
1070136	2007 05 20
1083900	2007 05 26
1084102	2007 05 31
1085907	2007 06 08
1089733	2007 06 10
1164071	2007 05 31
1185405	2007 06 12
1185516	2007 05 16
1187814	2007 05 24
1189913	2007 06 13
1228757	2007 06 05
1280826	2007 05 14
1286666	2007 06 05
1289514	2007 05 10
1295553	2007 05 10
1364967	2007 05 23
1369387	2007 05 28
1408035	2007 06 06

Atitaisymai

(11) **1509525** *(51)* **Int.Cl.** ***C07D 473/06 (2006.01)***

(13) T

(54) Ksantino fosfodiesterazės V inhibitorių ir jų prekursorių gavimo būdas

Atitaisymas savininkui paprašius

Paskelbta: Išradimai. Dizainas. Prekių ženklai 2006/12 89 puslapis

(15) *Atitaisymas*

(57) 1. Junginio 13, kurio formulė

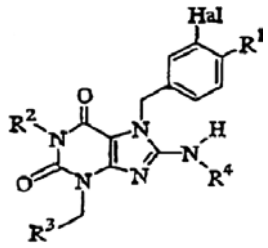

13,

kurioje
R^1, R^2 ir R^3, kiekvienas nepriklausomai, yra parinktas iš grupės, susidedančios iš H, alkilo, alkenilo, alkinilo, cikloalkilo, arilo, heteroarilo, alilo, $-OR^5$, $-C(O)OR^5$, $-C(O)R^5$, $-C(O)N(R^5)_2$, $-NHC(O)R^5$ ir $-NHC(O)OR^5$, kur kiekvienas R^5 nepriklausomai yra H arba alkilas; su sąlyga, kad R^2 ir R^3 ne abu yra -H;
R^4 yra alkilo, cikloalkilo, cikloalkenilo, heterocikloalkilo, arilo arba heteroarilo grupė;
kurioje R^1, R^2, R^3 ir R^4 yra pasirinktinai pakeisti vienu arba daugiau fragmentų, nepriklausomai parinktų iš grupės, susidedančios iš alkilo, cikloalkilo, alkenilo, cikloalkenilo, alkinilo, arilo, heteroarilo, heterocikloalkilo, halogeno, tio, nitro, oksimino, acetato, propionato, pivaloilo, $-OC(O)R^5$, $-NC(O)R^5$ arba $-SC(O)R^5$, $-OR^{50}$, $-NR^{50}R^{51}$, $-C(O)OR^{50}$, $-C(O)R^{50}$, $-SO_{0-2}R^{50}$, $-SO_2NR^{50}R^{51}$, $NR^{52}SO_2R^{50}$, $=C(R^{50}R^{51})$, $=NOR^{50}$, =NCN, $=C(halogen)_2$, =S, =O, $-C(O)N(R^{50}R^{51})$, $-OC(O)R^{50}$, $-OC(O)N(R^{50}R^{51})$, $-N(R^{52})C(O)(R^{50})$, $-N(R^{52})C(O)OR^{50}$ ir $-N(R^{52})C(O)N(R^{50}R^{51})$, kur kiekvienas R^5 nepriklausomai yra H arba alkilas ir R^{50}, R^{51} ir R^{52}, kiekvienas nepriklausomai, yra parinktas iš grupės, susidedančios iš H, alkilo, cikloalkilo, heterocikloalkilo, heteroarilo ir arilo;
Hal yra halogeno grupė;
gavimo būdas, būdas apima:
(a) glicino etilo esterio arba jo druskos reakciją su

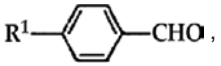

,

gaunant

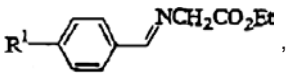

,

kur Et yra CH_3CH_2-,
(b)

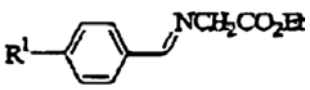

redukavimą, gaunant junginį 1:

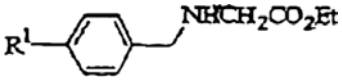

1,

(c) cianamido reakciją su trietilortoformiato pertekliumi, gaunant junginį 2:

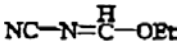

2,

(d) junginio 2 reakciją su junginiu 1, gaunant junginį 3:

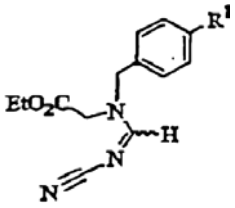

3,

(e) junginio 3 reakciją su baze, gaunant junginį 4:

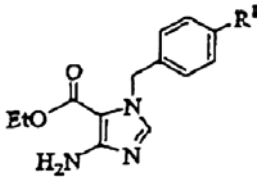

4,

(f) junginio 4 reakciją su $R^2NHCO_2R^1$ dalyvaujant metališkajai bazei, gaunant junginio druską 5K:

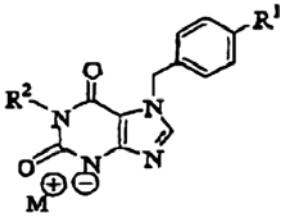

5K,

kur M^+ yra metalo jonas,
(g) pasirinktinai, junginio druskos 5K reakciją su rūgštimi, gaunant junginį 5:

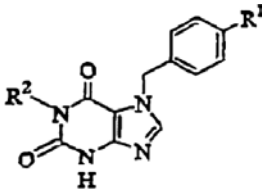

5,

(h) junginio druskos 5K arba junginio 5 reakciją su $BrCH_2L$ dalyvaujant tarpfaziniam katalizatoriui, gaunant junginį 6:

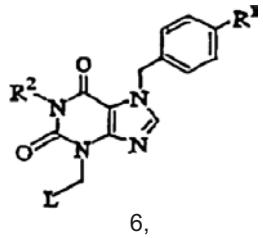

6,

kuriame L yra R^3 arba R^3 blokuota forma, apimanti R^3 su blokuojančiuoju pakaitu, parinktu iš grupės, susidedančios iš acetato, propionato, pivaloilo, $-OC(O)R^5$, $-NC(O)R^5$ ir $-SC(O)R^5$ grupės, kurioje R^5 yra H arba $C_{1–12}$ alkilas;

(i) junginio 6 dihalogeninimą, gaunant junginį 7:

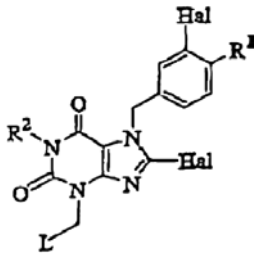

7,

(j) junginio 7 reakciją su R^4NH_2 ir bazės pridėjimą į reakcijos mišinį, kad būtų gautas junginys 9:

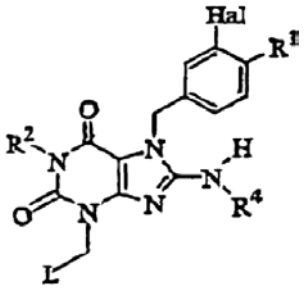

9,

ir

(k)

(i) jei L yra R^3, junginys 9 yra junginys 13, ir

(ii) jei L yra R^3 blokuota forma, junginio 9 reakciją su baze, kad būtų gautas junginys 13:

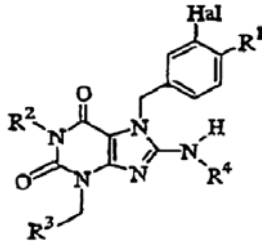

13.

2. Junginio 13, kurio formulė yra

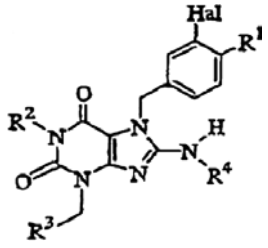

13,

kurioje

R^1, R^2 ir R^3, kiekvienas nepriklausomai, yra parinktas iš grupės, susidedančios iš H, $C_{1–15}$ alkilo, $C_{2–15}$ alkenilo, $C_{2–15}$ alkinilo, $C_{3–15}$ cikloalkilo, arilo, heteroarilo, alilo, $-OR^5$, $-C(O)OR^5$, $-C(O)R^5$, $-C(O)N(R^5)_2$, $-NHC(O)R^5$ ir $-NHC(O)OR^5$, kurioje kiekvienas R^5 yra H arba $C_{1–15}$ alkilas;

su sąlyga, kad R^2 ir R^3 ne abu yra -H;

R^4 yra $C_{1–12}$ alkilas, $C_{3–15}$ cikloalkilas, $C_{3–15}$ cikloalkenilas, heterocikloalkilas, arilas arba heteroarilas;

kurioje R^1, R^2, R^3 ir R^4, pasirinktinai, yra pakeisti vienu arba daugiau fragmentų, nepriklausomai parinktų iš grupės, susidedančios iš $C_{1–15}$ alkilo, $C_{3–15}$ cikloalkilo, $C_{2–15}$ alkenilo, $C_{3–15}$ cikloalkenilo, $C_{2–15}$ alkinilo, arilo, heteroarilo, heterocikloalkilo, halogeno, tio, nitro, oksimino, acetato, propionato, pivaloilo, $-OC(O)R^5$, $-NC(O)R^5$ arba $-SC(O)R^5$, $-OR^{50}$, $-NR^{50}R^{51}$, $-C(O)OR^{50}$, $-C(O)R^{50}$, $-SO_{0–2}R^{50}$, $-SO_2NR^{50}R^{51}$, $NR^{52}SO_2R^{50}$, $=C(R^{50}R^{51})$, $=NOR^{50}$, =NCN, $=C(\text{halogen})_2$, =S, =O, $-C(O)N(R^{50}R^{51})$, $-OC(O)R^{50}$, $-OC(O)N(R^{50}R^{51})$, $-N(R^{52})C(O)(R^{50})$, $-N(R^{52})C(O)OR^{50}$ ir $-N(R^{52})C(O)N(R^{50}R^{51})$, kur R^5 yra H arba $C_{1–12}$ alkilas ir kur R^{50}, R^{51} ir R^{52}, kiekvienas nepriklausomai, yra parinktas iš grupės, susidedančios iš H, $C_{1–6}$ alkilo, $C_{3–6}$ cikloalkilo, $C_{4–6}$ heterocikloalkilo, heteroarilo ir arilo;

Hal yra halogeno atomas;

gavimo būdas, būdas apima:

(a) junginio 6 dihalogeninimą, gaunant junginį 7:

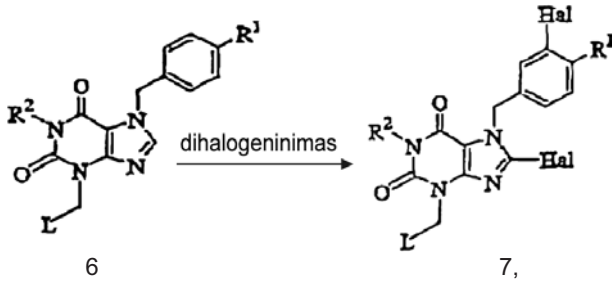

6 7,

(b) junginio 7 reakciją su R^4NH_2 ir baze, gaunant junginį 9:

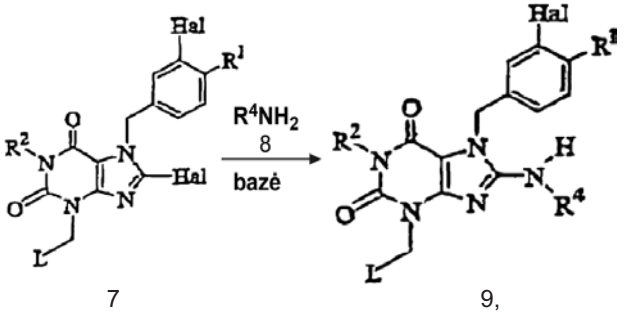

7 9,

ir

(c) junginio 9 reakciją su baze, gaunant junginį 13:

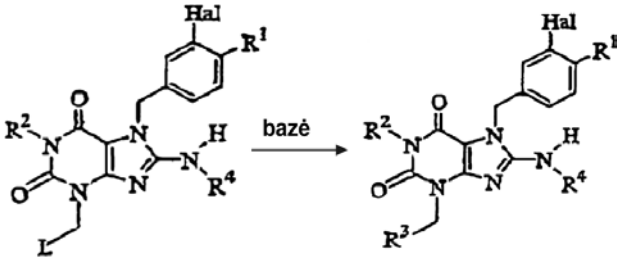

9 13,

kurioje

L yra R^3 blokuota forma, apimanti R^3 su blokuojančiuoju pakaitu, parinktu iš grupės, susidedančios iš acetato, propionato, pivaloilo, $-OC(O)R^5$, $-NC(O)R^5$, ir $-SC(O)R^5$ grupės, kurioje R^5 yra H arba $C_{1–12}$ alkilas.

3. Būdas pagal 2 punktą, papildomai apimantis junginio druskos 5K arba junginio 5 reakciją su $BrCH_2L$ dalyvaujant tarpfaziniam katalizatoriui, gaunant junginį 6:

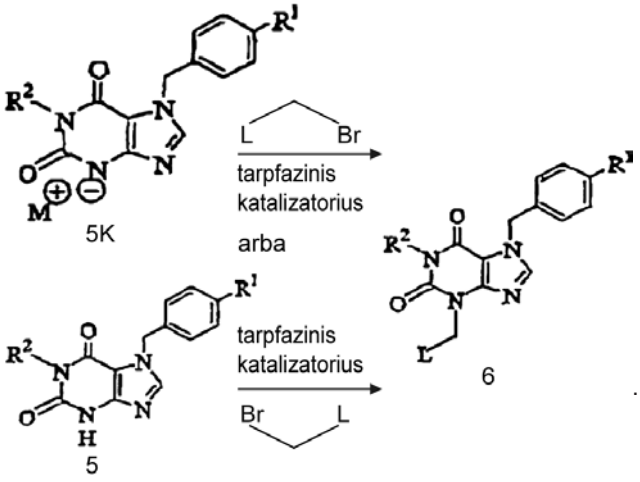

5K 6 5

4. Būdas pagal 3 punktą, papildomai apimantis junginio druskos 5K reakciją su rūgštimi, gaunant junginį 5:

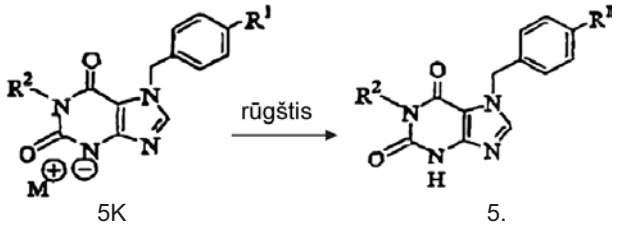

5K 5.

5. Būdas pagal 3 punktą, papildomai apimantis junginio 4 reakciją su $R^2NHCO_2R^1$ dalyvaujant metališkajai bazei, gaunant junginio druską 5K:

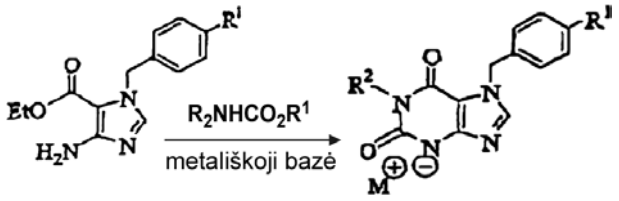

4 5K.

6. Būdas pagal 5 punktą, papildomai apimantis junginio 3 reakciją su baze, gaunant junginį 4:

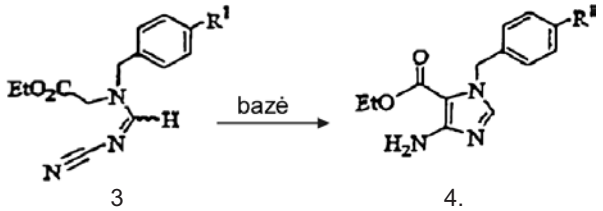

3 4.

7. Būdas pagal 6 punktą, papildomai apimantis junginio 2 reakciją su junginiu 1, gaunant junginį 3:

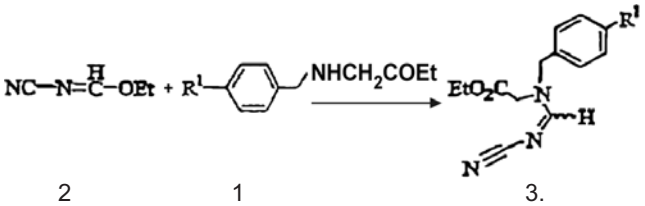

2 1 3.

8. Būdas pagal 7 punktą, papildomai apimantis cianamido reakciją su trietilortoformiato pertekliumi, gaunant junginį 2.

9. Būdas pagal 8 punktą, papildomai apimantis

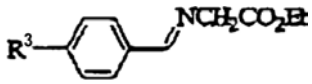

redukavimą, gaunant junginį 1.

10. Būdas pagal bet kurį iš 2-9 punktų, kur R^1 yra alkosi.

11. Būdas pagal bet kurį iš 2-10 punktų, kur R^2 yra $C_{1–15}$ alkilas, pasirinktinai pakeistas kaip numatyta 2 punkte.

12. Būdas pagal bet kurį iš 2-11 punktų, kur R^3 yra $C_{1–15}$ alkilas, pasirinktinai pakeistas kaip numatyta 2 punkte.

13. Būdas pagal bet kurį iš 2-12 punktų, kur R^4 yra $C_{3–8}$ cikloalkilas, pasirinktinai pakeistas kaip numatyta 2 punkte.

14. Būdas pagal bet kurį iš 2-13 punktų, kur R^1 yra metoksi, R^2 yra etilas, R^3 yra hidroksimetilas, ir R^4 yra 2-hidroksiciklopentilas.

15. Būdas pagal bet kurį iš 2-14 punktų, kur R^3 blokuojantysis pakaitas yra acetatas, propionatas, pivaloilas, $-OC(O)R^5$, $-NC(O)R^5$ arba $-SC(O)R^5$ grupė, kur R^5 yra H arba $C_{1–12}$ alkilas.

16. Būdas pagal 1 punktą, kur (a) stadija vykdo dalyvaujant bazei bei alkoholiniame tirpiklyje.

17. Būdas pagal bet kurį iš 9-15 punktų, kuriame

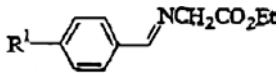

redukavimą vykdo su boro hidrido reduktoriumi.

18. Būdas pagal bet kurį iš 6-15 arba 17 punktų, kuriame bazė, naudojama reagavimui su junginiu 3, yra kalio *tret*-butoksidas, kalio pentoksidas, kalio *tret*-amilatas, natrio etoksidas arba natrio *tret*-butoksidas.

19. Būdas pagal bet kurį iš 3-15, 17 arba 18 punktų, kur tarpfazinis katalizatorius yra tetrabulilamonio bromidas arba tetrabulilamonio vandenilio sulfatas.

20. Būdas pagal bet kurį iš 2-15, arba 17-19 punktų, kur dihalogeninimas yra dibrominimas arba dichlorinimas.

21. Junginys parinktas iš junginių grupės, susidedančios iš:

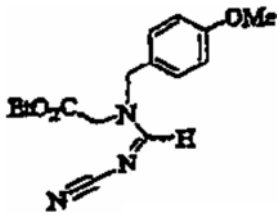

3A,

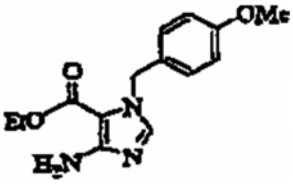

4A,

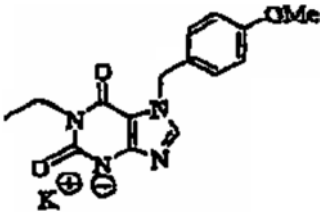

5AK,

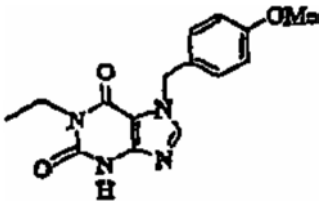

5A,

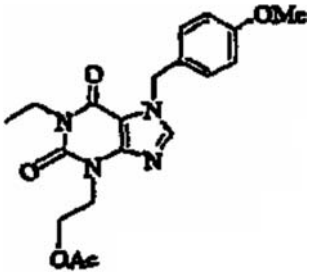

6A,

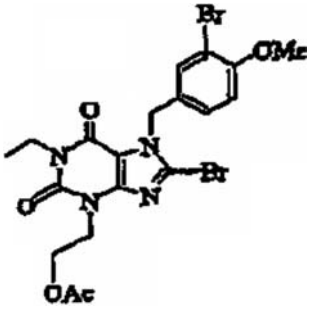

7A

ir

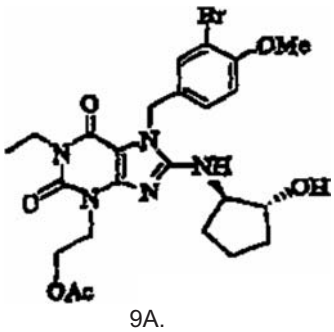

9A.

kurioje
Me yra metilo grupė;
Et yra etilo grupė; ir
OAc yra acetato grupė.

22. Junginio 5AK gavimo būdas be tarpinių produktų atskyrimo ir išgryninimo, minėtas būdas apima:
(a) junginio 2 reakciją su junginiu 1A gaunant junginį 3A:

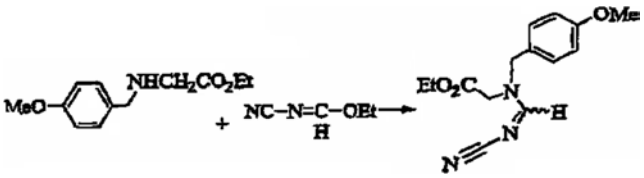

1A 2 3A,

b) junginio 3A reakciją su baze alkoholiniame tirpiklyje, gaunant junginį 4A:

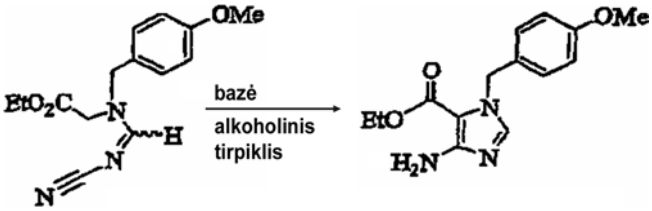

3A 4A,

ir
c) junginio 4A reakciją su N-etiluretanu ir kalio oksidu eteriniame tirpiklyje gaunant junginį 5AK:

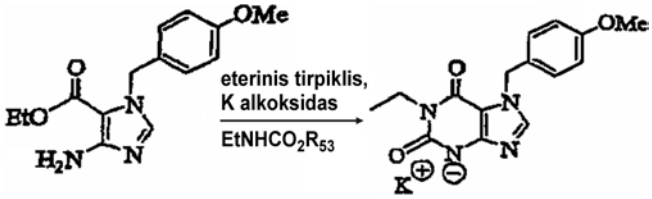

4A 5AK,

kuriame
Et yra CH_3CH_2-;
Me yra CH_3-; ir
R_{53} yra H arba C_{1-12} alkilas.

23. Būdas pagal 22 punktą, kuriame bazė yra 5-20 mol% NaOEt arba KOtBu, o alkoholinis tirpiklis yra etanolis.

24. Būdas pagal 22 arba 23 punktą, kuriame N-etiluretanas yra $EtNCO_2Et$;
kalio alkoksidas yra KOtBu; ir
eterinis tirpiklis yra diglimas.

25. Būdas pagal 2 punktą, kuriame junginys 6 yra junginys 6A ir junginys 7 yra junginys 7A, minėtas būdas apima junginio 6A dibrominimą kaip tirpiklį naudojant N-bromsukcinimidą acetonitrile, o kaip katalizatorių naudojant sieros rūgštį

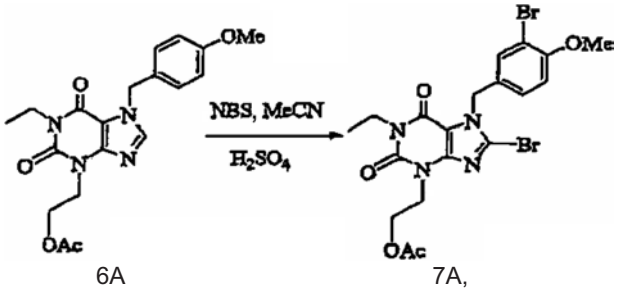

6A 7A,

kuriame
MeCN yra acetonitrilas;

NBS yra N-bromsukcinimidas,
Me yra CH_3-; ir
OAc yra acetatas.

26. Būdas pagal 2 punktą, kuriame junginys 7 yra junginys 7A, junginys 8 yra junginys 8A, junginys 9 yra junginys 9A, o bazė yra natrio bikarbonatas, kuriame (b) reakciją vykdo kaip tirpikliui dalyvaujant *N,N*-dimetilacetamidui:

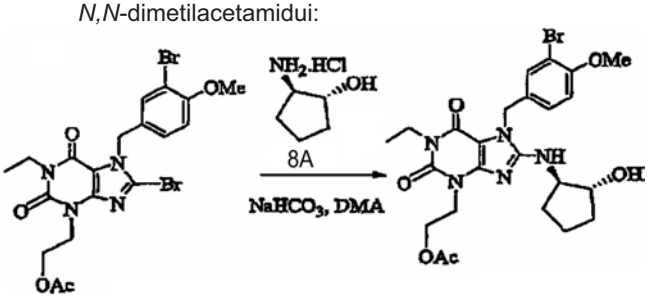

7A 9A,

kuriame
DMA yra *N,N*-dimetilacetamidas;
Me yra CH_3-; ir
OAc yra acetatas.

27. Būdas pagal 2 punktą, kuriame junginys 9 yra junginys 9A, junginys 13 yra junginys 13A, o (c) reakcijoje bazė yra tetrabutilamonio hidrochloridas, kurį prideda pridėjus metanolį:

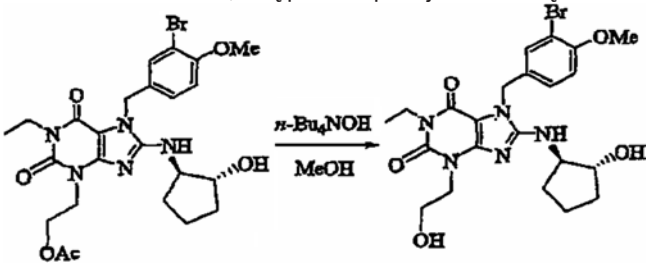

9A 13A,

kuriame
n-Bu_4NOH yra tetrabutilamonio hidroksidas;
Me yra CH_3-; ir
OAc yra acetatas.

(48) 2008 01 25

SISTEMINĖ EUROPOS PATENTINIŲ PARAIŠKŲ RODYKLĖ

(51)	(11)	(51)	(11)	(51)	(11)	(51)	(11)
A01N 43/90	1880996	A61K 39/39	1880735	C07D241/08	1878728	C07D417/12	1876174
A61K 9/14	1880732	A61K 47/12	1880732	C07D243/08	1878728	C07D471/10	1880996
A61K 31/4709	1876174	A61K 47/26	1880732	C07D245/02	1878728	C07D491/10	1880996
A61K 31/495	1876180	A61P 3/04	1231218	C07D317/00	1880996	C07D515/22	1876180
A61K 31/495	1878728	A61P 19/10	1880744	C07D401/06	1878725	C07D519/00	1876180
A61K 31/50	1876180	A61P 25/04	1878725	C07D401/12	1876174	C07K 7/52	1878743
A61K 31/505	1878725	A61P 31/00	1878432	C07D401/12	1878728	C07K 14/575	1878743
A61K 31/506	1878725	A61P 31/04	1880735	C07D403/06	1878725	C07K 14/605	1231218
A61K 31/663	1880744	A61P 35/00	1876180	C07D403/12	1878728	C12N 15/11	1873259
A61K 31/7084	1878432	C07D209/00	1880996	C07D405/12	1876174	C12Q 1/68	1873259
A61K 38/12	1878743	C07D209/02	1876173	C07D405/12	1878725	E05D 15/06	1035287
A61K 38/22	1878743	C07D209/02	1878720	C07D405/12	1878728	E05D 15/56	1035287
A61K 38/26	1231218	C07D209/52	1876173	C07D405/14	1878728	E21B 31/107	1878869
A61K 38/29	1880732	C07D209/52	1878720	C07D409/12	1876174	H01H 9/18	1881513
A61K 39/005	1880735	C07D211/70	1880996	C07D409/12	1878725	H01H 13/83	1881513
A61K 39/02	1880735	C07D211/76	1880996	C07D409/12	1878728	H04L 29/06	1876857
A61K 39/116	1880734	C07D215/38	1876174	C07D409/14	1878728	H04M 1/72	1881513
A61K 39/116	1880735	C07D221/00	1880996	C07D413/12	1876174	H04Q 7/38	1876857
A61K 39/385	1880735	C07D239/42	1878725	C07D413/12	1878728		

NUMERINĖ EUROPOS PATENTINIŲ PARAIŠKŲ RODYKLĖ

(11)	*(51)*
1035287	E05D 15/06
1231218	C07K 14/605
1873259	C12Q 1/68
1876173	C07D209/52
1876174	C07D215/38
1876180	C07D515/22
1876857	H04Q 7/38
1878432	A61K 31/7084
1878720	C07D209/52
1878725	C07D239/42
1878728	C07D241/08
1878743	C07K 14/575
1878869	E21B 31/107
1880732	A61K 38/29
1880734	A61K 39/116
1880735	A61K 39/385
1880744	A61P 19/10
1880996	C07D471/10
1881513	H01H 13/83

SISTEMINĖ EUROPOS PATENTŲ RODYKLĖ

(51)	(11)	(51)	(11)	(51)	(11)	(51)	(11)
A01N 33/12	1713331	A61K 31/662	1651234	B65B 43/36	1598274	C07D 405/12	1474395
A01N 43/30	1740049	A61K 31/70	1423126	B65B 55/06	1598274	C07D 405/12	1558579
A01N 43/90	1740049	A61K 31/7068	1651234	B65B 55/10	1598274	C07D 409/12	1474395
A23C 9/142	1503630	A61K 38/09	1345597	B65D 39/00	1656305	C07D 409/12	1567519
A61K 9/06	1423126	A61K 38/17	1471974	B65D 51/00	1656305	C07D 417/06	1558579
A61K 9/08	1629844	A61K 38/19	1471974	B67D 1/04	1651558	C07D 417/06	1558580
A61K 9/14	0735896	A61K 38/21	1471974	B67D 1/08	1651558	C07D 417/12	1474395
A61K 9/20	1313481	A61K 38/22	1133312	C07C 217/54	1379239	C07D 417/12	1549638
A61K 9/51	1345597	A61K 38/26	1133312	C07C 237/30	1352896	C07D 473/30	1558615
A61K 9/70	1646328	A61K 38/29	0735896	C07C 317/14	1379239	C07D 473/34	1558615
A61K 9/72	1333819	A61K 39/29	1349572	C07C 323/01	1379239	C07D 473/40	1558615
A61K 31/165	1352896	A61K 45/06	1589976	C07C 323/22	1735297	C07D 491/04	1297835
A61K 31/4045	1379239	A61K 45/06	1651234	C07C 323/25	1352896	C07D 491/10	1558579
A61K 31/4184	1589976	A61K 47/12	0735896	C07D 205/08	1756049	C07D 515/22	1406907
A61K 31/4196	1589976	A61K 47/26	0735896	C07D 209/14	1379239	C07J 63/00	1720895
A61K 31/425	1133312	A61K 48/00	1088077	C07D 209/16	1379239	C07K 14/47	1105507
A61K 31/427	1549638	A61P 3/04	1558615	C07D 213/64	1379239	C12N 5/00	1720979
A61K 31/436	1297835	A61P 3/08	1133312	C07D 213/69	1558579	C12N 5/10	1105507
A61K 31/4402	1379239	A61P 3/10	1549638	C07D 213/82	1474395	C12N 7/00	1088077
A61K 31/4406	1379239	A61P 11/00	1474395	C07D 213/89	1558580	C12N 15/45	1088077
A61K 31/4409	1379239	A61P 15/00	1589976	C07D 215/38	1276732	C12N 15/67	1105507
A61K 31/4412	1558579	A61P 15/02	1505980	C07D 223/16	1589014	C12N 15/86	1088077
A61K 31/4412	1558580	A61P 17/06	1276732	C07D 233/24	1379239	C12Q 1/04	1252328
A61K 31/4418	1474395	A61P 19/00	1474395	C07D 233/64	1352896	C12Q 1/24	1252328
A61K 31/4427	1474395	A61P 19/02	1352896	C07D 239/34	1379239	C12Q 1/68	1252328
A61K 31/4427	1558579	A61P 25/00	1471974	C07D 239/42	1276732	C12Q 1/70	1088077
A61K 31/4427	1558580	A61P 25/00	1474395	C07D 239/48	1558615	C30B 29/46	1704599
A61K 31/4535	1651234	A61P 25/18	1379239	C07D 277/34	1379239	D04B 1/26	1627100
A61K 31/47	1276732	A61P 25/28	1379239	C07D 295/155	1276732	E01B 37/00	1730352
A61K 31/473	1651234	A61P 25/36	1646328	C07D 307/91	1379239	E02D 5/76	1727967
A61K 31/485	1646328	A61P 29/00	1474395	C07D 309/12	1758875	E03D 9/03	1451416
A61K 31/495	1406907	A61P 31/00	1558579	C07D 327/02	1735297	E04C 3/09	1755803
A61K 31/505	1505980	A61P 31/02	1505980	C07D 333/20	1379239	E05D 15/16	1495204
A61K 31/506	1379239	A61P 31/04	1558580	C07D 401/06	1558579	E06B 1/60	1318261
A61K 31/506	1505980	A61P 31/18	1505980	C07D 401/06	1558580	E06B 3/44	1495204
A61K 31/519	1589976	A61P 35/00	1297835	C07D 401/12	1276732	E06B 9/58	1318261
A61K 31/52	1558615	A61P 35/00	1406907	C07D 401/12	1379239	E06B 9/58	1495204
A61K 31/535	1505980	A63F 9/08	1599261	C07D 401/12	1474395	E21D 21/00	1727967
A61K 31/5365	1313481	B21D 5/08	1755803	C07D 401/12	1549638	F16B 25/00	1751436
A61K 31/5386	1333819	B21D 47/02	1755803	C07D 401/12	1558579	F16B 33/02	1751436
A61K 31/55	1651234	B60C 27/18	1616726	C07D 401/12	1558580	F16K 1/08	1407174
A61K 31/551	1651234	B63H 21/30	1404572	C07D 401/14	1474395	G01N 33/02	1626275
A61K 31/565	1629844	B63H 25/46	1404572	C07D 401/14	1558579	G08B 25/10	1719088
A61K 31/567	1589976	B65B 3/04	1731426	C07D 403/12	1379239	H01L 31/032	1704599
A61K 31/5685	1589976	B65B 31/04	1731426	C07D 403/12	1549638	H02G 3/08	1289087
A61K 31/58	1629844	B65B 39/00	1731426	C07D 405/06	1589014		

NUMERINĖ EUROPOS PATENTŲ RODYKLĖ

(11)	(51)	(11)	(51)	(11)	(51)	(11)	(51)
0735896	A61K 38/29	1379239	A61P 25/28	1505980	A61K 31/505	1598274	B65B 43/36
0735896	A61K 9/14	1379239	C07D 403/12	1505980	A61K 31/506	1599261	A63F 9/08
0735896	A61K 47/12	1379239	C07D 401/12	1505980	A61K 31/535	1616726	B60C 27/18
0735896	A61K 47/26	1379239	A61K 31/4406	1505980	A61P 15/02	1626275	G01N 33/02
1088077	C12N 15/45	1379239	A61K 31/4409	1505980	A61P 31/02	1627100	D04B 1/26
1088077	C12N 15/86	1379239	A61K 31/506	1505980	A61P 31/18	1629844	A61K 31/58
1088077	C12N 7/00	1379239	A61K 31/4402	1549638	C07D 403/12	1629844	A61K 31/565
1088077	A61K 48/00	1379239	C07C 217/54	1549638	C07D 401/12	1629844	A61K 9/08
1088077	C12Q 1/70	1379239	C07C 323/01	1549638	C07D 417/12	1646328	A61K 9/70
1105507	C12N 15/67	1379239	C07C 317/14	1549638	A61K 31/427	1646328	A61P 25/36
1105507	C12N 5/10	1379239	C07D 213/64	1549638	A61P 3/10	1646328	A61K 31/485
1105507	C07K 14/47	1379239	C07D 277/34	1558579	C07D 213/69	1651234	A61K 31/551
1133312	A61K 38/22	1379239	C07D 239/34	1558579	C07D 417/06	1651234	A61K 31/662
1133312	A61K 38/26	1379239	C07D 233/24	1558579	C07D 401/06	1651234	A61K 31/4535
1133312	A61P 3/08	1379239	C07D 333/20	1558579	C07D 405/12	1651234	A61K 31/7068
1133312	A61K 31/425	1379239	C07D 307/91	1558579	C07D 491/10	1651234	A61K 31/55
1252328	C12Q 1/24	1379239	C07D 209/14	1558579	C07D 401/14	1651234	A61K 31/473
1252328	C12Q 1/68	1404572	B63H 25/46	1558579	C07D 401/12	1651234	A61K 45/06
1252328	C12Q 1/04	1404572	B63H 21/30	1558579	A61K 31/4427	1651558	B67D 1/04
1276732	C07D 295/155	1406907	C07D 515/22	1558579	A61K 31/4412	1651558	B67D 1/08
1276732	A61K 31/47	1406907	A61P 35/00	1558579	A61P 31/00	1656305	B65D 51/00
1276732	A61P 17/06	1406907	A61K 31/495	1558580	C07D 213/89	1656305	B65D 39/00
1276732	C07D 239/42	1407174	F16K 1/08	1558580	C07D 417/06	1704599	H01L 31/032
1276732	C07D 215/38	1423126	A61K 31/70	1558580	C07D 401/06	1704599	C30B 29/46
1276732	C07D 401/12	1423126	A61K 9/06	1558580	C07D 401/12	1713331	A01N 33/12
1289087	H02G 3/08	1451416	E03D 9/03	1558580	A61K 31/4427	1719088	G08B 25/10
1297835	A61K 31/436	1471974	A61P 25/00	1558580	A61K 31/4412	1720895	C07J 63/00
1297835	A61P 35/00	1471974	A61K 38/21	1558580	A61P 31/04	1720979	C12N 5/00
1297835	C07D 491/04	1471974	A61K 38/19	1558615	C07D 473/30	1727967	E21D 21/00
1313481	A61K 31/5365	1471974	A61K 38/17	1558615	C07D 473/34	1727967	E02D 5/76
1313481	A61K 9/20	1474395	C07D 213/82	1558615	C07D 473/40	1730352	E01B 37/00
1318261	E06B 1/60	1474395	C07D 401/14	1558615	C07D 239/48	1731426	B65B 3/04
1318261	E06B 9/58	1474395	C07D 417/12	1558615	A61K 31/52	1731426	B65B 31/04
1333819	A61K 9/72	1474395	C07D 405/12	1558615	A61P 3/04	1731426	B65B 39/00
1333819	A61K 31/5386	1474395	C07D 409/12	1567519	C07D 409/12	1735297	C07D 327/02
1345597	A61K 9/51	1474395	C07D 401/12	1589014	C07D 405/06	1735297	C07C 323/22
1345597	A61K 38/09	1474395	A61K 31/4418	1589014	C07D 223/16	1740049	A01N 43/90
1349572	A61K 39/29	1474395	A61K 31/4427	1589976	A61K 31/5685	1740049	A01N 43/30
1352896	C07C 237/30	1474395	A61P 25/00	1589976	A61K 31/519	1751436	F16B 25/00
1352896	C07C 323/25	1474395	A61P 11/00	1589976	A61K 31/4196	1751436	F16B 33/02
1352896	C07D 233/64	1474395	A61P 29/00	1589976	A61K 31/4184	1755803	B21D 47/02
1352896	A61K 31/165	1474395	A61P 19/00	1589976	A61K 31/567	1755803	E04C 3/09
1352896	A61P 19/02	1495204	E05D 15/16	1589976	A61K 45/06	1755803	B21D 5/08
1379239	A61K 31/4045	1495204	E06B 3/44	1589976	A61P 15/00	1756049	C07D 205/08
1379239	C07D 209/16	1495204	E06B 9/58	1598274	B65B 55/06	1758875	C07D 309/12
1379239	A61P 25/18	1503630	A23C 9/142	1598274	B65B 55/10		

EUROPOS PATENTAI, GALIOJANTYS LIETUVOS RESPUBLIKOJE

2008 m. sausio 1 d.

0638245	0693926	0726766	0755863	0778025	0797439*	0814789	0831097
0639373	0695454	0726898	0757684	0778771	0797696	0814839	0831098
0639563	0698348	0727997	0757717	0779808	0797991	0814842	0831826
0640619	0698601	0728071	0758059	0779841	0798513	0815126	0831921
0647571	0699677	0728462	0758123	0779933	0798564	0815747	0832082
0648838	0699678	0728743	0758315	0780057	0799030	0816244	0832096
0650007	0699680	0729357	0758327	0780369	0799066	0817621	0832189
0650965	0700776	0729398	0758335	0780390	0799578	0817622	0832840
0654264	0702954	0729956	0758644	0780397	0799819	0817626	0833561
0655454	0704528	0730876	0758879	0780635	0800407	0817627	0833649
0656354	0705831	0731099	0758890	0781101	0800527	0817639	0833847
0657428	0706258	0732013	0759031	0781136	0800539	0817779	0833934
0657430	0706378	0732934	0759296	0781201	0801564	0817780	0834507*
0657458	0706730	0733367	0759765	0781776	0801649	0817886	0834847
0658546	0707007	0733634	0759780	0781778	0801948	0817887	0835098
0662444	0707580	0733635	0759904	0782534	0802101	0818030	0835137
0662513	0707822*	0734381	0760648	0783302	0802183	0819009	0835257
0665522	0708103	0734382	0760709	0783452	0802189	0819258	0835258
0667353	0708902	0734392	0761493	0784466	0802193	0819436	0835833
0669114	0709518	0736463	0761650	0784476	0803085	0820279	0836390
0669204	0710441	0737169	0762883	0785308	0803250	0820303	0836615
0670162	0710618	0737635	0762888	0785770	0804113	0820322	0836648
0670431	0711148	0738722	0762920	0785938	0804182*	0820468	0836803
0672658	0711163	0740668	0763039	0785948	0804234	0820986	0837672
0672857	0712860	0741710	0763534	0785949	0804436	0821680	0837848
0673541	0712862	0741737	0764023	0785950	0804438	0821755	0837944
0673928	0713386	0741927	0764172	0786450	0804479	0821920	0837974
0674068	0713529	0742013	0764596*	0787115	0805148	0822760	0839040
0676107	0713909	0744946	0765308	0787715	0805720	0822829	0839159
0676409	0714313	0745369	0767666	0787726	0805806	0822882	0839317
0677455	0714910	0746556*	0768363	0788397	0806415	0822935	0839532*
0677832	0715811	0746979	0769017	0789419	0806889	0823524	0840548
0679717	0716081	0748222	0769056	0789701*	0806943	0823889	0840609
0680675	0716602	0748786*	0769592	0789761	0806949	0823895	0840616
0680920	0717108	0749308	0769593	0790251	0806966	0823900	0840621
0680921	0717738	0749438	0769900	0790370	0806968	0824517	0840634
0680963	0718096	0749758	0769901	0790824	0807110	0824530	0840973*
0680967	0719278	0750507	0769965	0790851	0807111	0825857	0841903
0680970	0719788	0750614	0770059	0790962	0807605	0825966	0841904
0681788	0719859	0750907	0770324	0790974	0808367	0826051	0841912
0682944	0720609	0751448	0770384	0791087	0808547	0826372	0842460
0683982	0721332	0752246	0770388	0792149	0808951	0826688	0843672
0687783	0721337	0752428	0770613*	0792264	0809498	0827119	0843676
0688735	0721456	0752555	0770622	0792290	0809996	0828446	0843679
0688898	0721777	0752611	0770687	0792844	0810850	0828498	0844359
0689857	0722016	0752851	0771908	0792845	0811416	0828704	0845984
0691130	0722434	0753124	0772610	0793495	0812195	0828711	0846110
0691636	0722439	0753506	0773940	0793714	0812318	0828727	0846815
0692162	0722720	0753637	0773941	0794830	0813420	0828728	0847106
0692257*	0723437	0754055	0773962	0794874*	0813519	0829609	0847278*
0693281	0724457	0754059	0775781	0796244	0813542	0830176	0848009
0693282	0724583	0754678	0776895	0796821	0814670	0830338	0848537
0693475	0725637	0755393	0778023*	0797379	0814783	0830864	0848704

0848705	0868526	0883415	0904420	0919145	0937456	0953819	0971879
0849368	0868911	0883873	0904465	0920302	0937768	0954333	0971880
0850050	0869714	0883874	0904774	0920426	0938302	0954346	0971901
0850235	0869772	0884053	0905128	0920429*	0938318	0954373	0971922
0850691	0869783	0884231	0906094	0920447	0938500	0954654*	0971959
0850854*	0869810	0884997	0906101	0920448	0939161	0955049	0972520
0851179	0869825	0885171	0906122	0920501*	0940540	0955810	0972568
0852280	0869918	0885220	0906278	0920572	0940544	0956010	0973378
0852517	0869942	0885230	0906314	0920607	0940995	0956013	0973515
0852557	0869955	0886645	0906885*	0921787	0941063	0956061	0973725
0852585	0869958	0888111	0907364	0921796	0941068	0956136	0973804
0853501	0869966	0888114	0907639	0921827	0941095	0956245	0973819
0854880	0870014	0888285	0907650	0922036	0941110	0956351	0975214
0855999	0870178	0888286	0907735	0922040	0941221	0956403	0975312
0856513	0870508	0888327	0908231	0922703	0942219	0956861	0975334
0857235	0870735	0888348	0908386	0922870	0942740	0956865	0975369
0858270	0871434	0888356	0909708	0923286	0942754	0957674	0975430
0858325	0871606	0888602	0909710	0923566	0942880	0957929	0975547
0858328	0871619	0889036	0910345	0923568	0944327	0958289	0975581
0858337	0871631	0889692	0910346	0923599	0944618	0958292	0975599
0858341	0872242	0889886	0910407	0924434	0944643	0959187	0975602
0858343	0872453	0891282	0910448	0925069	0945244	0959872	0975635
0858445	0872455	0891345	0911340	0925273	0945430	0960105	0975665
0859006	0872610	0891362	0912518	0926968	0945443	0960109	0975754
0859181	0873309	0891426	0912568	0927037	0946146	0960190	0975771
0859630	0873319	0891968	0912613	0927165*	0946175	0960831	0975774
0859634	0873346	0892035	0912664	0927192	0946190	0962306	0976395
0860252	0874102	0892116	0913154	0927252	0946395	0962307	0977576
0861081	0874214	0892681	0913156	0928291	0946501	0962308	0977577
0861156	0874631	0892789	0914118	0928294	0946510	0962309	0977582
0862454	0874645	0892792	0914124	0929467	0946511	0962412	0977741
0862566	0874784*	0892793	0914158	0929516	0946512*	0962713	0977748
0862629	0874822	0892794	0914203	0929527	0946538	0964677	0977947
0862645	0874881	0892852	0914209	0929528	0946542	0965343	0978452*
0862730	0875110	0893998	0914315	0929530	0946547	0966283	0979079
0863196	0875252	0894087	0914339	0929565	0946548	0966447	0979246
0863891	0875508	0894141	0914474	0929566	0948265	0966454	0979378
0863897	0876366	0894772	0914605	0930237	0948319	0967274	0980242
0863901	0876842	0895250	0914689	0930297	0948320	0968211	0980456
0863903	0877004	0895687	0914722	0931083	0948358	0968722	0980930*
0863955	0877634	0895973	0915088	0931543	0948495	0968985	0981328
0864257	0877750	0897386	0915701	0932399	0948541*	0969815	0981354
0864312	0877803	0897904	0915866	0933025	0948690	0969816	0981365
0864559	0878705	0898018	0916347	0933993	0948967	0969819	0981527
0864565	0878980	0900085	0916656	0934051	0949920	0969821	0983006
0865440	0879217	0900088	0916851	0934061	0949923*	0969832	0983058
0865448	0879242	0900225	0916852	0934065	0950048	0969865	0983264
0866035	0879985	0900227	0917460	0934280	0950049	0969953	0983274
0866087	0880455	0900310	0917463	0934310	0950050	0970077	0983995
0866704	0880480	0902753	0917464	0934319	0950051	0970081	0984023
0866720	0880502	0902789	0917571	0935469	0950067	0970103	0984413
0866876	0880508	0902901	0918055	0935652	0950622	0970610	0984773
0867192	0880520	0904060	0918519	0935660	0950657	0970763	0984788
0868125	0880523	0904063	0918536	0936906	0951465	0970949	0984957
0868216	0881901	0904081	0918596	0937041	0951909	0971585	0984982
0868420	0881906	0904098	0918772	0937074	0952951	0971600	0984983
0868423	0882021	0904114	0918791	0937075	0952982	0971613	0986413
0868525	0882220	0904273	0918797	0937098	0953132	0971708	0986545

0986548	1000048	1011944	1021631	1036059*	1047666	1062599	1075285
0986573	1000062*	1012186	1022700	1036072	1047668	1062822	1075377
0986925	1000063	1012215	1022960	1036083	1047694	1063942	1075476
0987256	1000072	1013190	1023627	1036090	1047704	1064221	1075477
0987268	1000079	1013675	1023834	1036192*	1048168	1064279	1076150
0987976	1000292	1014813	1024105	1036794	1048181	1064284	1076486
0988105	1001052	1014886	1024688	1037587	1048579	1064294	1076558
0988300	1001813	1014947	1024794	1037607	1049487	1064951	1076559
0988302	1001955	1014966	1024807	1037634	1049499	1065100	1076657
0988307	1002168	1014974	1024843	1037658	1049670	1066027	1076740
0988310	1002792	1014985	1024850	1037822	1049672	1066038	1077068
0988790	1002795	1014987	1024998	1037880	1049695	1066041	1077597
0988863	1003399	1014993	1025077	1037881	1049699	1066059	1077681
0989121	1003458	1015415	1025094	1038525	1049706	1066250	1077684
0989130	1003478	1015416	1025766	1038863	1049721	1066269	1077692
0989850	1003486	1015433	1026108	1038873	1050531	1066284	1077722
0989851	1003496	1015441	1026126	1039800	1050534	1066493	1077930
0990220	1003503	1016014	1026301	1039803	1051086	1067752	1077931
0990237	1003536	1016404	1027037	1039805	1051159	1067904	1077956
0991410	1003546	1016414	1027064	1039807	1051393	1067905	1077976
0991415	1003554	1016670	1027093	1039894	1051395	1067936	1078001
0991638	1003774	1017371	1027292	1039908	1051398	1067979	1078264
0991640	1003938	1017381	1027329	1039922	1051502	1068026	1079803
0991641	1003975*	1017392	1027332	1040051	1052337	1068194	1079811
0991658	1004116	1017403	1027375	1040106*	1052901	1068198	1079834
0991661	1004582	1017438	1027507	1040111	1052973	1068200	1079892
0991812	1005358	1017469	1027804	1040112	1052975	1068241	1079894
0993247	1005445	1017598	1027806	1041881	1054093	1069106	1080054
0993304	1005462	1017667	1027847	1041883	1054660	1069132	1080086
0994102	1005964*	1017670	1028727	1041884	1054665	1069890	1080348
0994115	1006949	1018166	1028960	1041972	1054867	1069893	1080518
0994703	1007009*	1018617	1029069	1041984	1054887	1069900	1080778
0994704	1007017	1018711	1031346	1041985	1054955	1070056	1080796
0994764	1007030	1019039	1031347	1041987	1055033	1070069	1081641
0995238	1007040	1019058	1031575	1041990	1055087	1070077	1082110
0995755	1007047	1019075	1031577	1042297	1055612	1070083	1082117
0996430	1007094	1019090*	1031590	1042305	1056343	1071397	1082129
0996437	1007115	1019358	1032016	1042310*	1056349	1071418	1082131
0996621	1007488	1019392	1032370*	1042319	1056445	1071420	1082155
0996622	1007520*	1019395*	1032379	1042359	1056701	1071439	1082293
0996629	1007523	1019500	1032386	1043024	1056704	1071702	1082302
0997678	1007686	1019583	1032390	1043025	1056725	1071745	1082304
0998206	1007717	1020185	1032396	1043026	1056745	1071752	1082330
0998276	1008459	1020186	1032555	1043306	1057826	1071767	1082373
0998304	1009387	1020575	1032557	1043307	1058657	1073415	1082423
0998460	1009394	1020576	1032565	1043332	1058660	1073438	1083885
0998470	1009400	1020578	1032571	1043976	1058808	1073456	1083887
0998556	1009721	1020580	1032741	1043977	1059920	1073595	1083912
0998916	1009732	1021183*	1032744	1043995	1059933	1073634	1084101
0999826	1010689	1021186	1033132	1044049	1059963	1073639	1084103
0999832	1010693	1021194	1033925	1044202	1060013	1073656	1084114
0999838	1010694	1021376	1033987	1044977	1060175	1073657	1084145
0999843	1010699	1021410	1034160*	1045686	1060187	1073658	1084251
1000027*	1010815	1021432*	1034171	1045856	1061081	1073673	1084569
1000028	1011343	1021439	1034173	1047300	1061940	1073675	1084994
1000034	1011632	1021442	1034185	1047428	1062290	1073988	1086074
1000035	1011646	1021449	1035115	1047643	1062336	1075281	1086093
1000039	1011658	1021452	1035278	1047645	1062463	1075284	1086096

1086122	1098058	1109881	1122744	1137644	1147114	1162201	1173436
1086598	1098645	1109943	1123092	1137740	1147260	1162202	1173437
1087408	1098825	1112065	1123274	1138677	1147443	1162911	1173439
1087664	1098870	1112066	1123284	1138828	1148049	1163207	1174418
1087750	1098874	1112095	1123313*	1139784	1148802*	1163208	1175346
1087762	1098878	1112473	1123396	1140018	1148873	1163212	1175365
1087778	1099058	1113014	1123665	1140080	1148875	1163224	1175904
1087934	1100329	1113787*	1124096	1140090	1148881	1163227	1176148
1087943	1100474	1113809	1124563	1140105	1148891	1163237	1176960
1087970	1100490	1113811	1124785	1140119	1149090	1163264	1176964
1087971	1100499	1113822	1124809*	1140147	1149193	1163274	1176976
1087976	1100528	1113831	1124814	1140148	1150678	1164375	1176981
1088069	1100767	1113900	1124888	1140149	1150686	1164842	1176982
1088190	1101053	1113962	1124902	1140158	1150717	1165010	1177167
1089792	1101765	1114031*	1124961*	1140166	1150746	1165126	1177190
1089827	1101770	1114032	1125015	1140168	1150960	1165136	1177396
1089858	1102534	1114033*	1125907*	1140203	1150961	1165138	1178799
1089875	1102594*	1114102	1126823	1140657	1150966	1165329	1178832
1089910	1102630	1114166	1126922	1140658	1150970	1165365	1178927
1089950	1102745	1114644	1127024	1140692	1151008	1165516	1178958
1089970	1102747*	1115372	1127856	1140788	1151102	1165528	1178967
1090019	1102765	1115637*	1127876	1140803	1151130	1165534	1178984
1090028	1102776	1115697	1128810	1140824	1151944	1165559	1179110
1090029	1102958	1115716	1128811	1140828	1154774	1165909	1179140
1090653	1103252	1115725	1128815	1140840	1154987	1167531	1179533
1091737	1103545	1115931	1128819	1140861	1154993	1168920	1180015
1091889	1104289	1117386	1128831	1140886	1155004	1169024	1180071
1092172	1104291	1117392	1129079*	1140890	1155013	1169032	1180093
1092354	1104765	1117409	1129593	1140915	1156049	1169298	1180121
1092716	1104987	1117412	1130962	1140935	1156769	1169312	1180518
1092717	1105004	1117420	1130966	1140941	1156814	1169313	1181018
1092906	1105102	1117421	1131037	1140994	1156829	1169314	1181027
1093366	1105105	1117463	1131039*	1141308	1157005	1169326	1181047
1093369	1105107	1117736	1131051	1141450	1157037	1169337	1181247
1093401	1105114	1118151	1131065	1141495	1157041	1169339	1181272
1093815	1105191*	1118610	1131104	1142428	1157241	1169349	1181294
1093818	1105386	1119334	1131308	1142673	1157987	1169460	1181298
1094804	1105409	1119359	1131316	1142873	1158003	1170247	1181373
1094807	1105466	1119362	1131331	1143977	1158860	1170281	1181424
1094815	1106077	1119363	1132403	1143997	1158869	1170288	1181713
1094839	1107749	1119370	1133277	1144386	1158958	1170845	1182171
1095021	1107795	1119571*	1133285	1144389	1158963	1171111	1183015
1095040	1107980	1119668*	1133290	1144395	1158992	1171382	1183205
1095114	1108035	1119679	1133486*	1144436	1159135	1171419	1183225
1095541	1108424	1120419	1133522	1144656	1159274	1172573	1183228
1095926*	1108738	1121099	1133600	1145844	1159278	1173153	1183236
1095941	1108787	1121107	1134319	1146041	1159296	1173178	1183241
1096867	1108796	1121108	1135125	1146044	1159405	1173179	1183251
1096872	1109526	1121112	1135128	1146246	1159493	1173181	1183256
1096918	1109534	1121127	1135153	1146534	1159831	1173187	1183353
1096934*	1109537	1121356	1135186	1146892	1160341	1173194	1184103
1096937	1109558	1121382	1135381	1147074	1161239	1173201	1184366
1097031	1109782	1121388	1135391	1147075	1161274	1173210	1185253
1097126	1109785	1121448	1135923	1147087	1161395	1173418	1185272
1097139*	1109787	1121501	1136081	1147088	1161427	1173431	1185274
1097167	1109810	1122254	1136961	1147089	1161434	1173433	1185291
1097336	1109813	1122488	1137411	1147103	1161530	1173434	1185293
1097337	1109873	1122525	1137571	1147105	1161548	1173435	1185299

1185322	1197485	1208216	1220685	1230932	1242410	1253917	1261846
1185525	1197549	1209159	1220775	1231918	1242442	1253924	1262625
1185536	1198233	1210085	1220815	1231920	1243299	1254118	1263389
1185636	1198330	1210320*	1220856	1232141	1243590	1254129	1263413
1187093	1198395	1210327	1221869	1232282	1243593	1254134	1263421
1187287	1198411	1210353	1221952	1232537*	1244487	1254678	1263490
1187529	1198453	1210942	1222160	1232689	1244614	1255506	1263503
1187530	1198683	1210943	1222163	1233913	1244625	1255534	1263690
1187592	1198713	1210954	1222195	1233915	1244643	1255537	1263724
1187601	1199154	1211946	1222467	1233954	1244645*	1255703*	1263745
1187612	1200065	1212081	1223257	1233960	1244647	1255745	1263790
1187613	1200070	1212089	1223350	1233961	1244650	1255751	1263936
1187771	1200071	1212236	1223918	1233964	1244662	1255752	1264490
1187803	1200081	1212320	1223927	1234024	1244944*	1255754	1264491
1187815	1200088	1212334	1224109	1235558	1245232	1255757	1264522
1187829	1200092	1212428	1224166	1235776	1245565	1255951	1265614
1187847	1200096	1213250	1224174	1235825	1245568	1256340	1265615
1188326	1200122	1213279	1224175	1235830	1246623	1256462	1265616
1189583	1200385	1214052	1224177*	1235831	1246722	1256583	1265856
1189595	1200386	1214061	1224298	1235850	1246790	1256584	1265862
1189600	1200399	1214076	1224364	1236248	1246791	1256585	1265871
1189602	1200400	1214091	1224373	1236702	1246793	1256590	1265973
1189608	1200402	1214296	1225219	1237428	1246799	1257179	1266115
1189886	1200403	1214302	1225874	1237446	1246809	1257254	1266129
1189924	1200404	1214312	1225878	1237448	1246813	1257271	1266174
1189929	1200419	1214970	1225881	1237450	1246816	1257275	1266842
1190180	1200431	1214985	1225902	1237539	1246817	1257277	1266843
1191926	1200444	1215213	1226110*	1237551	1246824	1257280	1266887
1192122	1200445	1215464	1226125	1237553	1246876	1257584	1266896
1192184	1200578*	1216021	1226135	1237559	1247245	1257600	1266899
1194036	1201127	1216025	1226136	1237603	1247481	1257706	1267831
1194131	1201128	1216038	1226137	1237608	1247765	1257973	1267832
1194132	1202727	1216047	1226160	1237729	1248606	1258476	1267880
1194133	1202908	1216048	1226230	1237864	1248618	1259105	1267885
1194140	1202953	1216110	1226267	1237866	1248638	1259251	1267932
1194397	1202960	1216225	1226269	1237878	1248784	1259274	1268160
1194425	1202994	1216245	1226391	1238175	1248802	1259363	1268396
1194426	1203812	1216251	1226409	1238530	1250138	1259489	1268398
1194672	1203813	1216284	1227095	1239729	1250148	1259505	1268407
1194673	1204663	1216389	1227734*	1239857	1250311	1259507	1268418
1195336	1204675	1216801	1227806	1239873	1250328	1259508	1268419
1195361*	1205484	1216975	1227814	1240142	1250335	1259509	1268424
1196129	1206189	1217002	1227817	1240157	1250508	1259512	1268429
1196146	1206267	1217073	1227826*	1240164	1251132	1259513	1268435
1196159	1206274	1218009	1227927	1240172	1251857	1259515	1268469
1196172	1206281	1218205	1228039	1240747	1252073	1259523	1268558
1196178	1206452	1218304	1228041	1240792	1252124	1260511	1268686
1196381	1206472	1218372	1228052	1241169	1252133	1260512	1268700
1196383	1206561	1218374	1228056	1241395	1252151	1261350	1268957
1196403	1207866	1218378	1228067*	1241432	1252158	1261444	1269719
1196408	1207867	1218380	1228071	1242060	1252164	1261588	1270462
1196409	1207868	1218382	1229860	1242089	1252192	1261593	1270562
1196410	1207878	1218443	1229922	1242364	1252268	1261606	1270570
1196431	1207884	1218472	1230209	1242389	1252327	1261622	1272177
1196443	1208086	1218699	1230230*	1242397	1252521	1261625	1272186
1196513	1208089	1219632	1230232*	1242402	1252571	1261785	1272195
1197099	1208104*	1219703	1230354	1242405	1252697*	1261790	1272204
1197223	1208192	1220670	1230373	1242406	1253120	1261791	1272352

1272419	1287004	1299107	1309698	1325932	1339406	1349856	1363633
1272454	1287213	1299356	1311095	1326585	1339407	1349926	1363668
1272468	1287854	1299373	1311174	1326613	1339420*	1350849	1363726
1272488	1287912	1299383	1311256	1326617	1339540	1351774	1363885
1272489	1288139	1299588	1311279	1326628	1339628	1351958	1363910
1272499	1289569	1299729	1311284	1326632	1339629	1352381	1363928
1272504	1289585	1300198	1311285	1326851*	1339675	1352895	1363999
1273292	1289589	1300822	1311736	1326853*	1339685*	1352897	1364891
1273581	1289874	1301207	1312137	1326862	1341409	1353554	1365089
1274406	1289901	1301244	1312275	1326864	1341515	1353559*	1365749
1274407	1289972	1301467	1312678	1326866	1341522	1353660	1366039
1274411	1289992	1301485	1312679	1327017	1341531	1353696	1366080
1274427	1289999	1301502*	1313366	1327111	1341537	1353700	1366195
1274585	1290013	1303265	1313467	1327230	1341648	1353906	1367061
1274685	1290977*	1303307	1313489	1327637	1341749	1353916	1367062
1274692	1291391	1303475*	1313508	1327825	1341753	1353919	1367063
1274698	1291564	1303496	1313510	1327826	1341764	1354597	1367925
1274709	1292281	1303506	1313740	1328154	1341779	1354800	1368016
1274721	1292290	1303530	1315420	1328266	1341790	1354804	1368022
1275376	1292384	1303629	1315479	1328269	1341791	1354873	1368023
1275641	1292537	1304107	1315700*	1328276	1341819	1354874	1368025
1275647	1292586	1304327	1315730	1328277	1341909	1354875	1368167
1276370	1292591	1305009	1315731	1328384	1343387	1354876	1368299
1276476	1292594	1305014	1315750	1328469*	1343523	1355633	1368336
1276491	1292597	1305020	1315832	1329456	1343542	1355635	1368349
1276495	1292612	1305041	1316530	1330249	1343582	1355644	1368355
1276497	1293506	1305047	1317181	1330258	1343777	1355650	1368358
1276700	1294356	1305082	1317188*	1330293	1343808	1355822	1368419
1277191	1294369	1305286	1317413	1330428	1343826*	1355906	1368605
1277746	1294381	1305307	1317421	1330453	1344524	1355916	1369039
1278426	1294682	1305318	1317426	1330455	1344779	1355936	1369048
1278750	1294689	1305319	1317442	1330468	1345403	1356813	1369115
1279084	1294710	1305636	1317455	1330792*	1345593	1356904	1369512
1279259	1294720	1306857	1317459	1331940	1345594	1357057	1369629
1280355	1294724	1307210	1317895*	1333026	1345595	1357901	1370245
1280531	1294874	1307237	1319007	1333838	1345605	1358010	1370367
1280812	1296656	1307262	1319651	1333840	1345607	1358182	1370529
1282398	1296663	1307264	1319668	1333841	1345862	1358184	1370531
1282402	1296670	1307411	1320300*	1333961*	1345895	1358967	1370543
1282454	1296685	1307440	1320388	1334086*	1345918	1359360	1370550
1282616	1296711	1307441	1321471	1334106	1345936	1359816	1370554
1282719	1296713	1307446	1322090	1334210	1345937	1359943	1370556
1283699	1296722	1307457	1322208	1334962	1345939	1360116	1370575
1283708	1296792	1307463	1322525	1334963	1347760*	1360169	1371270
1283838	1296947	1307687	1322590	1334964	1347764	1360187	1371647
1283845	1296948	1308163	1322592	1335728	1347958	1360403	1371659
1284688	1296965	1308444	1322593	1335987	1347965	1361216*	1372346
1284767	1296976	1308455	1322648	1336790	1347971	1361784	1372569
1284856	1296981	1308456	1322673	1337246	1347987	1361804	1372624
1284918	1296983	1309503	1322960	1337247	1348075	1361880	1372636
1284974	1296989	1309555	1323729	1337254	1348362	1361882	1372645
1285667	1297013	1309556*	1324764	1337521	1348473	1361939	1372670
1285857	1298124	1309559	1324981	1337535	1348684	1362040	1372686
1286832	1298212	1309581	1325001	1338542	1348704	1362153	1373202
1286911	1298984	1309582	1325010	1338591	1349449	1362398	1373216
1286964	1299020	1309586	1325022	1338713	1349819	1362590	1373224
1286986	1299088	1309589*	1325279	1338847	1349839	1362864	1373230
1286998	1299099	1309607	1325740	1339403*	1349846	1363507	1373249

1373255	1392557	1406894	1424996	1441723	1455760	1476196	1494703
1373256	1392606	1406898	1425008	1441724	1455779	1476438	1495023
1373259	1392641	1406899	1425014	1441726*	1455782	1478245	1495112
1373263	1392670	1407006	1425280	1441734	1455959	1478355	1495203
1373438	1392830	1407033	1426044	1441735	1456112	1478362	1495205
1374906	1393031	1407115	1426049	1441761	1456189	1478629	1496060
1375095	1393631	1408964	1427282	1441769	1456197	1480679	1496884
1375503	1395148	1409423	1427284	1441770	1456676	1480961	1496902
1377101	1395149	1409642	1427305	1442023	1457208	1480981	1496904
1377158	1395150	1410793	1427405	1442030	1458369	1480983	1496917
1377249	1395242	1410800	1427420	1442036	1458381	1481063	1497289
1377550	1395498	1411057*	1427423	1442050	1458672	1481407	1497294
1377556	1395499	1411764	1427428	1442059	1458673	1481889	1497522
1377574	1395570	1411881	1427709	1442150	1458697	1481964	1498498
1379220	1395582	1411971	1427711	1443712	1458721	1482760	1499221
1379511	1395583	1412241	1427724	1444206*	1459624	1482798	1499589
1379515	1395785	1412328	1427730	1444247	1459748	1482925	1499590
1379520	1395930	1412332	1428534	1444354	1459749	1482938	1499594
1379522	1396270	1412341	1428780	1444436	1459750	1483108	1500396
1379525	1396684	1412343	1429753	1445252	1459751	1483165	1501484
1379575	1397033	1412357	1429756	1445259	1460072	1483243	1501508
1379639	1397128	1413305*	1429807	1446119	1461062	1483265	1501517
1380590	1397138	1413331	1429843	1446122	1461338	1483271	1501534
1380591	1397364	1413579*	1430034	1446124	1462587	1484097	1501664
1381271	1398279	1414302	1430047	1446131	1463354	1484975	1501787
1381399	1399152	1414326	1430056	1446240	1463839	1485057	1501815
1381431	1399156	1414409	1430057	1446337	1464639	1485059	1501823
1381590	1399434	1414435	1430496	1446404	1464772	1485352	1502590
1381605	1399438	1414440	1430973	1446979	1465864	1485557	1502765
1381609	1399448	1414465	1431209	1448181*	1465893	1486503	1503816
1383523	1400531	1414639	1431394	1448195	1466398	1487240	1504021
1383588	1401397	1414690	1432212	1448207	1467642	1487468	1505066
1383690	1401445	1414813	1432325	1448221	1467724	1487832	1506129
1383750	1401502	1414816	1432439	1448235	1467737	1488458	1506179
1383763	1401771	1414824	1432450	1448246	1467750	1488540	1506190
1383770	1401801	1414858	1432478	1448544	1467787	1488704	1506193
1383993	1401837	1415158	1432683	1448559	1468096	1488894	1506203
1384559	1401841	1417180	1432685	1448564	1468686	1489387	1506211
1384707	1401845	1418278	1432701*	1448566	1468689	1489906	1506223
1385375	1402476	1418343	1433716	1448595	1469036	1490052	1506234
1385512	1402913	1418942	1434779	1448659	1469741	1490570	1506254
1385513	1403264	1419150	1435976	1448741	1469843	1491088	1506781
1385527	1403275	1419163	1435983	1448891	1470124	1491193	1507519
1385548	1403277	1419315	1436282	1450770	1470228	1491619	1507669
1385825	1403278	1420028	1436304	1450780*	1471924	1492513	1507980
1385856	1403331	1420815	1436321	1450792	1472221	1492517	1508286
1386630	1404347	1420822	1436381	1450797	1472251	1492539	1508333
1387905	1404533	1421064	1436420	1450799	1472256	1492581	1509212
1387923	1404667	1421075	1437201	1451177	1472286	1492700	1509215
1389919	1404673	1421200	1437359	1451196	1472930	1492771	1509498
1390022	1404852	1421956	1438145*	1451918	1473996	1492781	1509525
1390063	1405835	1422236	1438336	1453527	1474008	1492789	1509530
1390377	1406480	1422954	1438411	1453671	1474152	1492792	1509537
1390594	1406591	1423124	1439829	1454029	1474425	1492797	1511399
1392292	1406607	1423208	1439866	1454058	1475377	1492821	1511727
1392295	1406610	1423381	1441087	1454647	1475379	1493442	1511732
1392307	1406869	1423429	1441475	1454652	1476136	1494647	1511752
1392482	1406888	1424011	1441700	1454992	1476162	1494692	1511768

1511903	1529530	1551835	1567510	1592417	1622610	1654253	1691804
1512685	1530471	1551860	1567652	1592565	1622803	1654263	1691892
1512686	1532111	1553060	1567653	1592882	1622899	1657310	1691914
1512876	1532127	1553942	1568367	1593607	1624264	1658054	1692397
1513532	1532139	1553950	1568901	1593670	1626629	1658055	1694318
1513555	1532829	1554029	1569529	1594376	1626925	1658293	1694611
1513628	1533292	1554259	1569634	1594483	1628058	1658295	1696958
1513800	1533568	1554513	1570060	1594517	1628260	1658660	1696987
1513826	1534394	1554525	1570920	1594520	1628368	1658848	1697306
1513833	1534597	1556358	1571228	1594745	1628570	1659112	1697370
1513834	1534603	1556380	1571613	1594840	1628988	1663141	1697371
1513835	1535612	1556387	1571622	1595916	1628989	1663963	1699468
1513836	1536372	1557421	1571942	1596870	1629036	1664044	1699764
1513863	1536763	1558103	1572198	1597232	1630570	1667526	1699795
1514546	1537052	1558582	1572486	1597260	1631461	1667918	1700812
1515740	1537065	1558612	1572665	1598333	1631575	1667939	1702137
1515962	1537374	1558624	1572670	1598350	1631672	1667992	1702183
1515990	1539160	1559844	1572707	1599233	1631795	1670313	1702192
1516188	1539184	1560578	1572708	1599433	1632490	1670999	1702714
1517914	1539572	1560589	1574214	1599469	1632651	1672145	1706326
1519726	1539742	1560662	1574858	1599478	1633369	1672759	1707564
1519756	1539746	1560826	1575942	1600214	1638401	1673105	1708992
1519908	1539796	1560828	1575969	1601624	1638598	1673338	1708994
1521525	1539802	1560830	1578740	1605932	1639225	1674546	1709014
1521526	1539803	1560989	1578755	1607244	1641784	1675608	1709019
1521807	1539857*	1561754	1579859	1607334	1641787	1675938	1709829
1521884	1540230	1562426	1581227	1608362	1641797	1677777	1710245
1522800	1541306*	1562642	1581434	1608569	1643605	1678024	1711094
1523516	1541448	1562837	1581435	1608696	1643998	1678182	1711169
1524904	1542666	1562902	1583756	1609877	1644129	1680400	1711184
1524906	1542977	1562932	1583830	1610422	1644292	1680418	1715887
1524971	1543010	1562936	1585753	1610785	1644392	1680425	1717518
1524975	1543106	1562954	1585876	1610848	1644433	1682129	1718593
1525177	1543727	1563911	1586259	1611083	1648814	1682503	1718641
1525198	1544030	1564351	1587514	1611798	1648899	1683742	1721142
1525925	1544201	1565408*	1587584	1612203	1651223	1684945	1727429
1526848	1545467	1565445	1587788	1613304	1651556	1685096	1727620
1526849	1545552	1565471	1587810	1613452	1651618	1685131	1729576
1526867	1546151*	1565481	1587860	1613696	1651622	1688146	1729579
1526870	1548451	1565573	1588952	1613841	1651640	1688471	1732916
1526996	1549647	1567011	1589005	1615640	1651641	1689234	1733111
1528923	1549650	1567146	1589272	1616057	1651644	1689437	1740574
1528998	1551409	1567442	1589956	1617834	1653809	1689777	1748830
1529429*	1551803	1567488	1590286	1620237	1653963	1691607	1763998

* Europos patentų galiojimo terminas pasibaigęs, bet mokestis dar gali būti sumokėtas (Lietuvos Respublikos patentų įstatymo 27 straipsnis).

TARPTAUTINĖS PATENTŲ KLASIFIKACIJOS SKYRIŲ SĄRAŠAS

A skyrius - Žmogaus poreikių tenkinimas.
B skyrius - Įvairūs technologiniai procesai, transportavimas.
C skyrius - Chemija, metalurgija.
D skyrius - Tekstilė, popierius.
E skyrius - Statyba, kalnakasyba.
F skyrius - Mechanika; apšvietimas; šildymas; ginklai; sprogdinimo darbai.
G skyrius - Fizika.
H skyrius - Elektra.

DIZAINAS

*(11)**	Registracijos numeris Registration number
(15)	Registracijos/Pratęsimo data Registration/Renewal date
(18)	Registracijos/Pratęsimo termino pabaigos data Date of expiration of the registration/renewal
(21)	Paraiškos numeris Application number
(22)	Paraiškos padavimo data Date of filing the application
(23)	Parodos prioriteto data, valstybės kodas** Exhibition priority date, code of country
(28)	Dizaino pavyzdžių skaičius Number of designs included in the filing
(31,32,33)	Prioriteto paraiškos numeris, data, valstybės kodas Priority application number, date, code of country
(45)	Registracijos paskelbimo data Date of publication of the registration
(51)	Tarptautinės dizaino klasifikacijos indeksai Indication of International Classification of Designs
(54)	Dizaino pavadinimas Title of the design
(55)	Dizaino reprodukcija Reproduction of the design
(58)	Pakeitimo data Date of change
(72)	Dizainerio vardas, pavardė, adresas, valstybės kodas Name and address of the creator, code of country
(73)	Savininko pavadinimas/vardas, pavardė, adresas, valstybės kodas Name and address of the owner, code of country
(74)	Atstovo vardas, pavardė, adresas, valstybės kodas Name and address of the representative, code of country
(78)	Perėmėjo pavadinimas/vardas, pavardė, adresas, valstybės kodas Name and address of the new owner, code of country

* Pagal WIPO standartą ST.80
** Pagal WIPO standartą ST.3

Registracijos 1589–1591, paskelbtos pagal Lietuvos Respublikos dizaino įstatymo 21 straipsnį

(11) **1589** *(15)* 2007 12 05
(21) *2007 003* *(22)* 2007 02 08
(28) *4*
(72) Vaidas Bernotas, LT
(73) Vaidas Bernotas, Taikos pr. 42-36, LT-50231 Kaunas, LT
(74) Lyra Tarnauskienė, 26, Maironio g.14 B-1, LT-44298 Kaunas, LT
(51) 21-01
(54) KEIČIAMOS KONFIGŪRACIJOS MINI GOLFO TAKELIO DALYS
(55)



1



2

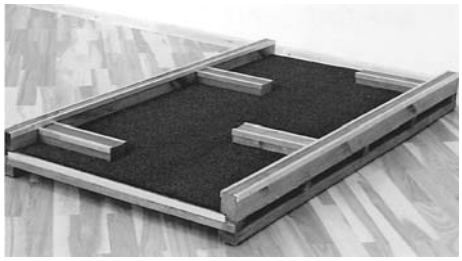

3



4

(11) **1590**
(21) *2007 001*
(28) *1*
(15) 2007 12 11
(22) 2007 01 18
(72) Romanas Seliava, LT
(73) Uždaroji akcinė bendrovė “VESIGA”, Daukšių k., Kėdainių r., LT
(74) Aurelija Šidlauskienė, 25, Patentinės patikėtinės Aurelijos Šidlauskienės firma, K.Būgos g. 29, LT-44326, Kaunas, LT
(51) 09-01
(54) INDELIS
(55)



1.1

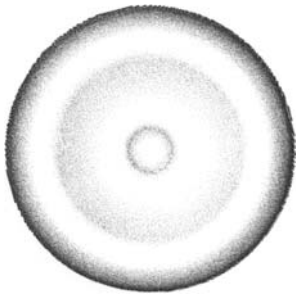

1.2

(11) **1591**
(21) *2006 017*
(28) *2*
(15) 2007 12 17
(22) 2006 07 31
(72) Gintaras Aleknavičius, LT
(73) UAB “FUDO”, Taikos pr. 96, LT-55178 Kaunas, LT
(74) Lyra Tarnauskienė, 26, Maironio g.14 B-1, LT-44298 Kaunas, LT
(51) 09-07
(54) TAROS DANGTELIS
(55)



1



2

Pakeitimai valstybiniame registre pagal Lietuvos Respublikos dizaino įstatymo 29 straipsnį

(11) **1406** *(51)* **20-02**
(54) Atvirukų stendas
(73) Bendra Lietuvos ir Suomijos uždaroji akcinė bendrovė “Paletti”, A. Jakšto g. 9, 2600 Vilnius, LT
(45) 2003 11 25
Savininko pavadinimo/vardo, pavardės/ adreso pakeitimas, pakeitimo data
Lietuvos ir Suomijos uždaroji akcinė bendrovė “PALETTI”, Pirklių g. 5, LT-02300 Vilnius, LT
2007 11 21

(11) **1377** *(51)* **23-02**
(54) Sanitariniai prietaisai ir jų dalis
(74) Rita Laurinavičiūtė, 5, Gedimino pr. 45-6, LT-01109 Vilnius, LT
(45) 2003 08 25
Patentinio patikėtinio pakeitimas
Reda Žabolienė, 7, Advokatės Redos Žabolienės kontora METIDA, Verslo centras VERTAS, Gynėjų g. 16, LT-01109 Vilnius, LT
2007 12 04

(11) **1385** *(51)* **9-01**
(54) Flakonas
(74) Rita Laurinavičiūtė, 5, Gedimino pr. 45-6, LT-01109 Vilnius, LT
(45) 2003 09 25
Patentinio patikėtinio pakeitimas
Reda Žabolienė, 7, Advokatės Redos Žabolienės kontora METIDA, Verslo centras VERTAS, Gynėjų g. 16, LT-01109 Vilnius, LT
2007 11 15

(11) **1386** *(51)* **9-01**
(54) Flakonas
(74) Rita Laurinavičiūtė, 5, Gedimino pr. 45-6, LT-01109 Vilnius, LT
(45) 2003 09 25
Patentinio patikėtinio pakeitimas
Reda Žabolienė, 7, Advokatės Redos Žabolienės kontora METIDA, Verslo centras VERTAS, Gynėjų g. 16, LT-01109 Vilnius, LT
2007 11 15

(11) **1406** *(51)* **20-02**
(54) Atvirukų stendas
(74) Rita Laurinavičiūtė, 5, Gedimino pr. 45-6, LT-01109 Vilnius, LT
(45) 2003 11 25
Patentinio patikėtinio pakeitimas
Reda Žabolienė, 7, Advokatės Redos Žabolienės kontora METIDA, Verslo centras VERTAS, Gynėjų g. 16, LT-01109 Vilnius, LT
2007 11 21

Registracijos, išregistruotos pagal Lietuvos Respublikos dizaino įstatymo 30 straipsnį

(11) **1311** *(58)* 2007 12 17
(73) Reemtsma Cigarettenfabriken GmbH,
Parkstrasse 51, 22605 Hamburg, DE

(11) **1319** *(58)* 2007 12 17
(73) Uždaroji akcinė bendrovė “PROFITEKSAS”,
Medeinos g. 3-29, 2022 Vilnius, LT

(11) **1327** *(58)* 2007 12 17
(73) Henkel KGaA, Henkelstrasse 67,
40589 Duesseldorf, DE

(11) **1328** *(58)* 2007 12 17
(73) Henkel KGaA, Henkelstrasse 67,
40589 Duesseldorf, DE

(11) **1329** *(58)* 2007 12 17
(73) Liudmila Kaltan, Stanevičiaus g. 66-85,
2000 Vilnius, LT

Dizaino galiojimo pratęsimas pagal Lietuvos Respublikos dizaino įstatymo 35 straipsnį

(11) **1377** *(15)* 2007 12 04
(73) Hansgrohe AG, Auestrasse 5-9, D-77761 Schiltach, DE
(18) 2012 12 12

(11) **1385** *(15)* 2007 11 15
(73) Henkel KGaA, Henkelstrasse 67,
40589 Duesseldorf, DE
(18) 2012 12 30

(11) **1386** *(15)* 2007 11 15
(73) Henkel KGaA, Henkelstrasse 67,
40589 Duesseldorf, DE
(18) 2012 12 30

(11) **1395** *(15)* 2007 12 11
(73) Vladimiras Oldenburg, Dariaus ir Girėno g. 9-99,
LT-37366 Panevėžys, LT
(18) 2013 03 20

(11) **1406** *(15)* 2007 11 21
(73) Bendra Lietuvos ir Suomijos uždaroji akcinė bendrovė
“PALETTI”, Pirklių g. 5, LT-02300 Vilnius, LT
(18) 2013 04 09

(11) **751** *(15)* 2007 11 21
(73) Vilmantas Palčiauskas, Beižionys, 4050 Trakų r., LT
(18) 2012 11 25

Dizaino perdavimas pagal Lietuvos Respublikos dizaino įstatymo 40 straipsnį

(11) **1332** *(51)* **9-01**
(54) Indas su dangteliu
Perdavimo sutarties registracija
(78) KAFFA INDUSTRIES Ent. BV, Herengracht 268, 1016BW Amsterdam, NL
(58) 2007 11 26

VARDINĖ DIZAINO AUTORIŲ IR SAVININKŲ RODYKLĖ

(72) Autorius, valstybės kodas (73) Dizaino savininkas, valstybės kodas	*Žymėjimas A - autorius, S - savininkas*	*(51) Klasifikacijos indeksas*	*(11) Registracijos numeris*
Aleknavičius Gintaras, LT	A	09-07	1591
Bernotas Vaidas, LT	A,S	21-01	1589
Seliava Romanas, LT	A	09-01	1590
UAB “FUDO”, LT	S	09-07	1591
Uždaroji akcinė bendrovė “VESIGA”, LT	S	09-01	1590

SISTEMINĖ DIZAINO RODYKLĖ

(51) *Klasifikacijos indeksas*	*(11)* *Registracijos numeris*
09-01	1590
09-07	1591
21-01	1589

NUMERINĖ DIZAINO RODYKLĖ

(21) *Paraiškos numeris*	*(11)* *Registracijos numeris*
2006 017	1591
2007 003	1589
2007 001	1590

KETVIRTINĖ DIZAINO RODYKLĖ

(11) Registracijos numeris	*(54) Dizaino pavadinimas*	*(73) Dizaino savininkas, valstybės kodas*	*(51) Klasifikacijos indeksas*	*Biuletenio numeris*
1584	NUOTEKŲ VALYMO ĮRENGINYS	UAB “TRAIDENIS”, LT	15-05	2007/10
1585	KALAMAS ĮVARAS	Pranas Sakalauskas, LT	08-08	2007/10
1586	JUVELYRINIO DIRBINIO ELEMENTAS	Alvydas Jonas Laurinaitis, LT	11-01	2007/12
1587	ERDVINĖS DĖLIONĖS ELEMENTAS	Alvydas Jonas Laurinaitis, LT	21-01	2007/12
1588	ERDVINĖS DĖLIONĖS ELEMENTAS	Alvydas Jonas Laurinaitis, LT	21-01	2007/12

8 redakcija

TARPTAUTINĖS DIZAINO KLASIFIKACIJOS KLASIŲ SĄRAŠAS

1 klasė. Maisto produktai.

2 klasė. Drabužiai ir galanterijos gaminiai.

3 klasė. Kelionės reikmenys, dėklai, skėčiai nuo saulės ir asmeniniai reikmenys, nepriskirti prie kitų klasių.

4 klasė. Šepečiai.

5 klasė. Tekstilės gaminiai, dirbtinės ir natūralios lakštinės medžiagos.

6 klasė. Baldai.

7 klasė. Namų apyvokos reikmenys, nepriskirti prie kitų klasių.

8 klasė. Įrankiai ir metalo dirbiniai.

9 klasė. Pakuotės ir konteineriai prekių gabenimui ir laikymui.

10 klasė. Laikrodžiai ir kiti matavimo prietaisai, kontrolės ir signalizavimo prietaisai.

11 klasė. Papuošimui skirti gaminiai.

12 klasė. Transporto arba kėlimo priemonės

13 klasė. Elektros energijos gamybos, paskirstymo arba transformavimo įrenginiai.

14 klasė. Įrašymo, perdavimo arba informacijos paieškos įrenginiai.

15 klasė. Mašinos, nepriskirtos prie kitų klasių.

16 klasė. Fotografijos, kinematografijos aparatūra ir optiniai prietaisai.

17 klasė. Muzikos instrumentai.

18 klasė. Spausdinimo mašinos ir biuro įranga.

19 klasė. Raštinės reikmenys ir biuro įrenginiai, menininkų ir mokymo priemonės.

20 klasė. Prekybos ir reklamos įrenginiai, ženklai.

21 klasė. Žaidimai, žaislai, palapinės ir sporto prekės.

22 klasė. Ginklai, pirotechnikos gaminiai, medžioklės ir žūklės reikmenys ir kenkėjų naikinimo priemonės.

23 klasė. Skysčių skirstymo įrenginiai; sanitarijos, šildymo, vėdinimo ir oro kondicionavimo įrenginiai; kietasis kuras.

24 klasė. Medicininė ir laboratorinė įrenginiai.

25 klasė. Statybiniai ir konstrukciniai elementai.

26 klasė. Apšvietimo prietaisai.

27 klasė. Tabako gaminiai ir rūkymo reikmenys.

28 klasė. Farmacijos ir kosmetikos gaminiai, tualetiniai reikmenys ir aparatai.

29 klasė. Priešgaisrinės saugos, nelaimių prevencijos ir gelbėjimo prietaisai ir įrenginiai.

30 klasė. Gyvūnų laikymo ir jų priežiūros reikmenys.

31 klasė. Maisto arba gėrimų gaminimo mašinos ir prietaisai, nepriskirti prie kitų klasių.

99 klasė. Įvairūs gaminiai.

PREKIŲ ŽENKLAI

*(111)** Registracijos numeris
Registration number

(141) Pripažinimo negaliojančia/panaikinimo/išregistravimo data
Date of Invalidation/Cancellation/Lapse

(151) Registracijos data
Registration date

(156) Pratęsimo data
Renewal date

(181) Registracijos termino pasibaigimo data
Expiration date of the registration

(186) Pratęstos registracijos galiojimo pasibaigimo data
Expiration date of the renewal

(210) Paraiškos numeris
Application number

(220) Paraiškos padavimo data
Date of filing the application

(230) Parodos prioriteto data, valstybės kodas**
Exhibition priority date, code of country

(310,320,330)
Konvencinio prioriteto paraiškos numeris, data, valstybės kodas
Convention priority application number, date, code of country

(450) Registracijos paskelbimo data
Date of publication of the registration

(511) Tarptautinės prekių ir paslaugų klasifikacijos indeksai, prekių ir/arba paslaugų sąrašas
Indication of International Classification of Goods and Services, list of goods and/or services

(523) Elementai, kuriems naudoti gautas sutikimas
Elements which are used under the consent

(526) Nesaugomi elementai
Disclaimer

(531) Tarptautinės ženklų vaizdinių elementų klasifikacijos indeksai
Indication of International Classification of the Figurative Elements of Marks

(540) Ženklo reprodukcija
Reproduction of the mark

(551) Nuoroda, kad ženklas yra kolektyvinis
Indication that the mark is a collective mark

(554) Nuoroda, kad ženklas yra erdvinis
Indication that the mark is three-dimensional mark

(561) Ženklo transliteracija
Transliteration of the mark

(566) Ženklo vertimas į lietuvių kalbą
Translation of the mark into Lithuanian language

(580) Pakeitimo data
Date of change

(591) Apsaugotų spalvų nuoroda
Indication concerning colors claimed

(641) Paraiškos, paduotos užsienio patentų tarnybai, duomenys (paraiškos numeris, paraiškos padavimo data, valstybės kodas)
Data relating to the application filed with foreign patent office (application number, date of filing of the application, code of country)

(646) Registracijos buvusioje TSRS/Tarptautinės registracijos duomenys (registracijos numeris SU/WO, paraiškos padavimo data/registracijos data, teritorinio išplėtimo data biuletenio numeris, metai)
Data relating to the registration of the mark in the former USSR/International Registration of the mark (registration number:SU/WO, date of filing the application/registration date, date ofextension, number of gazette, year)

(732) Ženklo savininko pavadinimas/vardas, pavardė, adresas, valstybės kodas
Name and address of the proprietor of the mark, code of country

(740) Patentinio patikėtinio/atstovo vardas, pavardė, registracijos numeris, adresas, valstybės kodas
Name, registration number of attorney address of attorney/representative, code of country

(770) Buvusio ženklo savininko pavadinimas/vardas, pavardė, adresas (ženklo perdavimas)
Name and address of the previous applicant or holder (in case of change in ownership)

(771) Buvusio ženklo savininko pavadinimas/vardas, pavardė, adresas
Name and address of the previous applicant or holder (in case of no change in ownership)

(791) Licenciato pavadinimas/vardas, pavardė, adresas, valstybės kodas
Name and address of licensee, code of country

(793) Licencijos termino pasibaigimo data, teisių apimtis
Date of expiration of the license, scope of rights

(800) Tarptautinės registracijos duomenys
International Registration data

Jeigu nurodytas tik klasės numeris ir antraštė (511), ženklas yra registruotas visoms Tarptautinės prekių ir paslaugų klasifikacijos klasės prekėms/paslaugoms.
Where there is only an indication of the class and the heading (511), the mark is registered for all goods/services within the class according to the International Classification of Goods and Services.

* Pagal WIPO standartą ST.60
** Pagal WIPO standartą ST.3

Registracijos 56045–56238 pagal Lietuvos Respublikos prekių ženklų įstatymo 16 straipsnį

(111) **56045** *(151)* 2007 12 04
(210) *2006 1366* *(220)* *2006 07 13*
(181) *2016 07 13*
(732) WYETH HOLDINGS CORPORATION, Five Giralda Farms, Madison, New Jersey 07940, US
(740) Reda Žabolienė, 7, Advokatės Redos Žabolienės kontora METIDA, Verslo centras VERTAS, Gynėjų g. 16, LT-01109 Vilnius, LT
(540)

CENTRUM CARDIO

(526) CARDIO
(511)
5 farmacijos ir veterinarijos preparatai; higienos preparatai (medicinos reikmėms); dietiniai produktai (medicinos reikmėms), kūdikių maistas; pleistrai, tvarsliava; dezinfekavimo preparatai.

---

(111) **56046** *(151)* 2007 12 04
(210) *2006 2146* *(220)* *2006 11 13*
(181) *2016 11 13*
(732) UAB “FORSITIS”, Kaimelio g. 13, LT-07100 Vilnius, LT
(740) Virgina Adolfina Draugelienė, 8, A. P. Kavoliuko g. 24-152, LT-04328 Vilnius, LT
(540)



(531) 2.5, 26.1, 29.1
(591) raudona, žalia, violetinė, ruda, geltona, juoda.
(511)
30 valgomieji ledai, valgomųjų ledų rišamosios medžiagos, valgomųjų ledų sausieji mišiniai.

---

(111) **56047** *(151)* 2007 12 04
(210) *2006 2151* *(220)* *2006 11 13*
(181) *2016 11 13*
(732) UAB “ULIKSAS”, Liepų takas 1A, LT-72109 Tauragė, LT
(540)



(531) 26.11, 27.1, 29.1
(591) balta, žalia.
(511)
35 prekių sukaupimas (išskyrus vežimą) kitiems, teikiantis pirkėjams galimybę patogiai apžiūrėti ir įsigyti tų prekių.

---

(111) **56048** *(151)* 2007 12 04
(210) *2006 2304* *(220)* *2006 12 01*
(181) *2016 12 01*
(732) UAB “AMALKEROS LEIDYBA”, A.Smetonos g.25, LT-35197 Panevėžys, LT
(540)



(531) 2.7, 26.2, 29.1
(591) mėlyna, oranžinė.
(511)
35 reklama; verslo vadyba; verslo tvarkyba; įstaigų veikla.

---

(111) **56049** *(151)* 2007 12 04
(210) *2006 2330* *(220)* *2006 12 06*
(181) *2016 12 06*
(732) UAB “AGRUDA”, Savanorių pr. 176, LT-03154 Vilnius, LT
(740) Marija Lenkutienė, 6, Patentinių paslaugų centras, UAB, J.Basanavičiaus g. 11/1, LT-03108 Vilnius, LT
(540)



(531) 9.7, 9.9, 29.1
(591) geltona, juoda, balta, oranžinė.
(511)
35 importo ir eksporto agentūros, verslo informacija, verslo operacijų įvertinimas, komercijos ar pramonės vadybos pagalba, verslo specialistų konsultacijos, mugių ir parodų rengimas (komercijos ar reklamos reikmėms), nuomonių tyrimas, pavyzdžių platinimas, prekių pardavimo skatinimas (kitiems), reklama, reklaminių skilčių rengimas, reklaminių tekstų skelbimas, reklamos vietų nuoma, rinkos nagrinėjimas, prekių rodymas, tiekimo paslaugos kitiems (prekių ir paslaugų pirkimas kitiems verslams), viešas reklamavimas, viešasis elektroninis reklamavimas kompiuterių tinkle; prekių sukaupimas (išskyrus vežimą) kitiems, teikiantis pirkėjams galimybę patogiai apžiūrėti ir įsigyti tų prekių.

---

(111) **56050** *(151)* 2007 12 04
(210) *2006 2340* *(220)* *2006 12 07*
(181) *2016 12 07*
(732) UAB NATIONAL BUSINESS CENTER, Geležinio Vilko g. 12, LT-01112 Vilnius, LT

(740) Genė Ona Sruogienė, 12, A. P. Kavoliuko g. 24-152, LT-04328 Vilnius, LT

(540)



(531) 26.2, 27.1

(511)

35 reklama; verslo vadyba; verslo tvarkyba; įstaigų veikla.
36 draudimas; finansinės operacijos; piniginės operacijos; nekilnojamojo turto operacijos.
42 mokslo ir technologijų paslaugos ir su tuo susiję tyrimai ir projektavimas; pramoninės analizės ir tyrimų paslaugos; juridinės paslaugos.

---

(111) **56051** *(151)* 2007 12 04
(210) *2006 2341* *(220)* *2006 12 07*
(181) *2016 12 07*

(732) UAB NATIONAL BUSINESS CENTER, Geležinio Vilko g. 12, LT-01112 Vilnius, LT

(740) Genė Ona Sruogienė, 12, A. P. Kavoliuko g. 24-152, LT-04328 Vilnius, LT

(540)



(531) 26.2, 27.1

(511)

35 reklama; verslo vadyba; verslo tvarkyba; įstaigų veikla.
36 draudimas; finansinės operacijos; piniginės operacijos; nekilnojamojo turto operacijos.
42 mokslo ir technologijų paslaugos ir su tuo susiję tyrimai ir projektavimas; pramoninės analizės ir tyrimų paslaugos; juridinės paslaugos.

---

(111) **56052** *(151)* 2007 12 04
(210) *2006 2342* *(220)* *2006 12 07*
(181) *2016 12 07*

(732) UAB NATIONAL BUSINESS CENTER, Geležinio Vilko g. 12, LT-01112 Vilnius, LT

(740) Genė Ona Sruogienė, 12, A. P. Kavoliuko g. 24-152, LT-04328 Vilnius, LT

(540)



(531) 26.2, 27.1

(511)

35 reklama; verslo vadyba; verslo tvarkyba; įstaigų veikla.
36 draudimas; finansinės operacijos; piniginės operacijos; nekilnojamojo turto operacijos.
42 mokslo ir technologijų paslaugos ir su tuo susiję tyrimai ir projektavimas; pramoninės analizės ir tyrimų paslaugos; juridinės paslaugos.

---

(111) **56053** *(151)* 2007 12 04
(210) *2007 0023* *(220)* *2007 01 04*
(181) *2017 01 04*

(732) UAB “MITUVOS LANGAI”, Mituvos g. 5, LT-50132 Kaunas, LT

(740) Reda Žabolienė, 7, Advokatės Redos Žabolienės kontora METIDA, Verslo centras VERTAS, Gynėjų g. 16, LT-01109 Vilnius, LT

(540)



(531) 26.4, 27.1, 29.1

(591) žalia, balta.

(511)

35 reklama; verslo vadyba; verslo tvarkyba; įstaigų veikla.
36 draudimas; finansinės operacijos; piniginės operacijos; nekilnojamojo turto operacijos.
37 statyba; taisymas (remontas); įtaisymo ir įrengimo paslaugos.

---

(111) **56054** *(151)* 2007 12 04
(210) *2007 0024* *(220)* *2007 01 04*
(181) *2017 01 04*

(732) UAB “MITUVOS LANGAI”, Mituvos g. 5, LT-50132 Kaunas, LT

(740) Reda Žabolienė, 7, Advokatės Redos Žabolienės kontora METIDA, Verslo centras VERTAS, Gynėjų g. 16, LT-01109 Vilnius, LT

(540)



(531) 26.4, 27.5, 29.1

(591) žalia, balta.

(511)

19 statybinės medžiagos (ne metalinės); statybiniai standieji ne metaliniai vamzdžiai; asfaltas, dervos ir bitumas; kilnojamieji ne metaliniai statiniai; ne metaliniai paminklai.
35 reklama; verslo vadyba; verslo tvarkyba; įstaigų veikla.
37 statyba; taisymas (remontas); įtaisymo ir įrengimo paslaugos.

(111) **56055** *(151)* 2007 12 04
(210) *2007 0025* *(220)* *2007 01 04*
(181) *2017 01 04*
(732) UAB “MITUVOS LANGAI”, Mituvos g. 5, LT-50132 Kaunas, LT
(740) Reda Žabolienė, 7, Advokatės Redos Žabolienės kontora METIDA, Verslo centras VERTAS, Gynėjų g. 16, LT-01109 Vilnius, LT
(540)



(531) 26.4, 27.5, 29.1
(591) raudona, balta, oranžinė, geltona.
(511)
19 statybinės medžiagos (ne metalinės); statybiniai standieji ne metaliniai vamzdžiai; asfaltas, dervos ir bitumas; kilnojamieji ne metaliniai statiniai; ne metaliniai paminklai.
35 reklama; verslo vadyba; verslo tvarkyba; įstaigų veikla.
37 statyba; taisymas (remontas); įtaisymo ir įrengimo paslaugos.

---

(111) **56056** *(151)* 2007 12 04
(210) *2007 0026* *(220)* *2007 01 04*
(181) *2017 01 04*
(732) UAB “MITUVOS LANGAI”, Mituvos g. 5, LT-50132 Kaunas, LT
(740) Reda Žabolienė, 7, Advokatės Redos Žabolienės kontora METIDA, Verslo centras VERTAS, Gynėjų g. 16, LT-01109 Vilnius, LT
(540)



(531) 26.3, 26.4, 27.5, 29.1
(591) mėlyna, balta.
(511)
19 statybinės medžiagos (ne metalinės); statybiniai standieji ne metaliniai vamzdžiai; asfaltas, dervos ir bitumas; kilnojamieji ne metaliniai statiniai; ne metaliniai paminklai.
35 reklama; verslo vadyba; verslo tvarkyba; įstaigų veikla.
37 statyba; taisymas (remontas); įtaisymo ir įrengimo paslaugos.

---

(111) **56057** *(151)* 2007 12 04
(210) *2007 0031* *(220)* *2007 01 05*
(181) *2017 01 05*
(732) AKCINĖ BENDROVĖ-FIRMA “VITI”, Ukmergės g. 250, LT-06120 Vilnius, LT
(540)



(531) 26.3, 27.5, 29.1
(591) raudona, mėlyna.
(511)
19 statybinės medžiagos (ne metalinės); statybiniai mišiniai.

---

(111) **56058** *(151)* 2007 12 04
(210) *2007 0033* *(220)* *2007 01 05*
(181) *2017 01 05*
(732) LIETUVOS AUTOVERSLININKŲ ASOCIACIJA, P.Žadeikos g.1B, LT-06319 Vilnius, LT
UAB LIETUVOS PARODŲ CENTRAS “LITEXPO”, Laisvės pr. 5, LT-04215 Vilnius, LT
(740) Marija Lenkutienė, 6, Patentinių paslaugų centras, UAB, J.Basanavičiaus g. 11/1, LT-03108 Vilnius, LT
(540)



(531) 18.1, 26.2, 29.1
(591) juoda, raudona, geltona.
(511)
35 importo ir eksporto agentūros, verslo informacija, komercijos ar pramonės vadybos pagalba, verslo specialistų konsultacijos, mugių ir parodų rengimas (komercijos ar reklamos reikmėms), reklaminės medžiagos nuoma, reklamos vietų nuoma, nuomonių tyrimas, pardavimas aukcione, parduotuvių vitrinų puošimas (tvarkymas), pavyzdžių platinimas, reklaminių skelbimų platinimas, prekių pardavimo skatinimas (kitiems), reklama, reklaminių skilčių rengimas, reklaminių tekstų skelbimas, prekių rodymas, televizijos reklama, tiekimo paslaugos kitiems (prekių ir paslaugų pirkimas kitiems verslams), viešas reklamavimas, viešasis elektroninis reklamavimas kompiuterių tinkle; prekių sukaupimas (išskyrus vežimą) kitiems, teikiantis pirkėjams galimybę patogiai apžiūrėti ir įsigyti tų prekių.

---

(111) **56059** *(151)* 2007 12 04
(210) *2007 0038* *(220)* *2007 01 08*
(181) *2017 01 08*
(732) UAB “GLM INTERNATIONAL”, Jaunystės g. 21, LT-31230 Visaginas, LT
(540)



(531) 26.1, 29.1
(591) mėlyna, balta.
(511)
43 maisto ir gėrimų parūpinimo paslaugos; laikinas apgyvendinimas.

(111) **56060** *(151)* 2007 12 04
(210) *2007 0039* *(220)* *2007 01 08*
(181) *2017 01 08*
(732) UAB “JOS KAPRIZAI”, Žuvinto g. 5A-18, LT-51419 Kaunas, LT
(740) Reda Žabolienė, 7, Advokatės Redos Žabolienės kontora METIDA, Verslo centras VERTAS, Gynėjų g. 16, LT-01109 Vilnius, LT
(540)

serve
PROFESIONAL

(531) 27.5, 29.1
(591) tamsiai raudona, žalia, juoda.
(511)
9 moksliniai, jūriniai, geodeziniai, fotografijos, kinematografijos, optiniai, svėrimo, matavimo, signalizavimo, tikrinimo (priežiūros), gelbėjimo, mokymo prietaisai ir aparatai; elektros praleidimo, perjungimo, transformavimo, akumuliavimo, reguliavimo ir valdymo aparatai ir prietaisai; garso ar vaizdo įrašymo, perdavimo ar atkūrimo aparatūra; magnetinės duomenų laikmenos, įrašų diskai; prekybos automatai ir monetinių aparatų mechanizmai; kasos aparatai, skaičiavimo mašinos, duomenų dorojimo įrenginiai ir kompiuteriai; gesintuvai.
42 mokslo ir technologijų paslaugos ir su tuo susiję tyrimai ir projektavimas; pramoninės analizės ir tyrimų paslaugos; kompiuterių programinės ir aparatinės įrangos projektavimas ir tobulinimas.

---

(111) **56061** *(151)* 2007 12 04
(210) *2007 0226* *(220)* *2004 05 01*
(181) *2014 05 01*
(732) UNITED PARCEL SERVICE OF AMERICA, INC, 55 Glenlake Parkway, NE, Atlanta, GA 30328, US
(740) Vytautas Dovydėnas, 1, Grybo g. 41-38, LT-10320 Vilnius, LT
(540)

ROUTENET

(511)
9 kompiuterių programos, kompiuterių programinė įranga, kompiuteriai, kompiuterių išoriniai įrenginiai.

---

(111) **56062** *(151)* 2007 12 05
(210) *2006 1912* *(220)* *2006 10 12*
(181) *2016 10 12*
(732) UAB “BIOVELA”, Dūkštų k., LT-14222 Vilniaus r. sav., LT
(740) Reda Žabolienė, 7, Advokatės Redos Žabolienės kontora METIDA, Verslo centras VERTAS, Gynėjų g. 16, LT-01109 Vilnius, LT
(540)

UTENOS MĖSA
1976

(531) 3.4, 26.4, 29.1
(591) raudona, juoda, balta.
(511)
29 mėsa, paukštiena ir žvėriena; mėsos ekstraktai; bekoniena, dešros, dešrelės, dešros tešloje, gyvuliniai riebalai (maistui), gyvulių kaulų smegenys (maistui), kepenys, kepenų paštetas, kepenų pastos, kiauliena, kiaulienos gaminiai, lydyti kiauliniai taukai (maistui), kraujinė dešra, kumpiai, laukinių paukščių bei žvėrių mėsa (laukiniena), maistiniai riebalai, riebūs sumuštinių mišiniai, žarnokai, konservuota mėsa skardinėse, mėsos drebučiai, mėsos produktai, sūdyti mėsos produktai, naminiai paukščiai (mėsos produktai), jauniklių paukštiena.
31 ėdesiai, galvijų pašarai, gyvi gyvuliai, gyvulių kramtalai, pašariniai miltai, gyvi naminiai paukščiai, pašarai, pašariniai priedai (ne medicinos reikmėms).
35 importo ir eksporto agentūros; prekių sukaupimas (išskyrus vežimą) kitiems, teikiantis pirkėjams galimybę patogiai apžiūrėti ir įsigyti tų prekių; komercijos ar pramonės vadybos pagalba, mugių ir parodų rengimas (komercijos ar reklamos reikmėms), prekių rodymas, prekių pardavimo skatinimas (kitiems).
40 gyvulių skerdimas, maisto produktų rūkymas.

---

(111) **56063** *(151)* 2007 12 05
(210) *2007 0050* *(220)* *2007 01 10*
(181) *2017 01 10*
(732) UAB “KRISTALŲ PASAULIS”, Pylimo g. 12, LT-01118 Vilnius, LT
(740) Marija Lenkutienė, 6, Patentinių paslaugų centras, UAB, J.Basanavičiaus g. 11/1, LT-03108 Vilnius, LT
(540)

Kristalų legenda

(511)
14 brangieji metalai ir jų lydiniai, brangiųjų metalų arba jais padengti dirbiniai, nepriskirti prie kitų klasių; juvelyriniai dirbiniai, brangakmeniai; laikrodžiai ir laikmačiai.
20 baldai, veidrodžiai, paveikslų rėmai; medžio, kamščio, meldų, nendrių, gluosnių, rago, kaulo, dramblio kaulo, banginio ūsų, vėžlio šarvo, kriauklių, gintaro, perlamutro, jūros putų dirbiniai, šių medžiagų pakaitalų arba plastikų gaminiai (nepriskirti prie kitų klasių).
35 importo ir eksporto agentūros, mugių ir parodų rengimas (komercijos ar reklamos reikmėms), pardavimas aukcione, parduotuvių vitrinų puošimas (tvarkymas), pavyzdžių platinimas, prekių pardavimo skatinimas (kitiems), reklama, reklaminių skelbimų platinimas, rinkos nagrinėjimas, rinkotyra, verslo informacija, viešas reklamavimas, viešasis elektroninis reklamavimas kompiuterių tinkle, visuomenės informavimas, prekių sukaupimas (išskyrus vežimą) kitiems, teikiantis pirkėjams galimybę patogiai apžiūrėti ir įsigyti tų prekių.

---

(111) **56064** *(151)* 2007 12 05
(210) *2007 0230* *(220)* *2007 01 30*
(181) *2017 01 30*
(732) UAB “ERSOFTA”, D. Bukonto g. 3, LT-32132 Zarasai, LT
(740) Marija Lenkutienė, 6, Patentinių paslaugų centras, UAB, J.Basanavičiaus g. 11/1, LT-03108 Vilnius, LT

(540)



(531) 26.1, 26.2, 29.1
(591) juoda, raudona.
(511)
35 dokumentų dauginimas; duomenų paieška kompiuterių rinkmenose (kitiems); importo ir eksporto agentūros; verslo informacija; verslo operacijų įvertinimas; komercijos ar pramonės vadybos pagalba; informacijos rinkimas ir sisteminimas kompiuterinėse duomenų bazėse; verslo specialistų konsultacijos; mugių ir parodų rengimas (komercijos ar reklamos reikmėms); biuro mašinų ir įrengimų nuoma, nuomonių tyrimas; verslo vadybos pagalba; pavyzdžių platinimas; prekių pardavimo skatinimas (kitiems); reklama; reklaminių skelbimų platinimas; reklaminių skilčių rengimas; reklaminių tekstų skelbimas; reklamos vietų nuoma, kompiuterizuotas rinkmenų (bylų) tvarkymas, rinkos nagrinėjimas, prekių rodymas; savikainos analizė; tiekimo paslaugos kitiems (prekių ir paslaugų pirkimas kitiems verslams); viešas reklamavimas; viešasis elektroninis reklamavimas kompiuterių tinkle; prekių sukaupimas (išskyrus vežimą) kitiems, įgalinantys pirkėjus patogiai apžiūrėti ir įsigyti tų prekių.
37 biuro įrangos įtaisymas, taisymas ir priežiūra; elektros prietaisų įtaisymas ir taisymas, taisyklų informacija, kompiuterių aparatūros įtaisymas, taisymas ir techninė priežiūra; mašinų ar mechanizmų montavimas, techninė priežiūra ir taisymas.

---

(111) **56065** *(151)* 2007 12 05
(210) *2007 0235* *(220)* *2007 01 31*
(181) *2017 01 31*
(732) GEDIMINAS PRANEVIČIUS, Filaretų g. 42A-38, LT-01210 Vilnius, LT
(540)

IP FORMA

(511)
16 popierius, kartonas ir jų gaminiai, nepriskirti prie kitų klasių; spaudiniai; įrišimo medžiagos; fotonuotraukos; raštinės reikmenys; raštinės ir buitinės lipniosios medžiagos; dailininkų reikmenys; teptukai; rašomosios mašinėlės ir biuro reikmenys (išskyrus baldus); mokomoji medžiaga ir vaizdinės priemonės (išskyrus aparatūrą); plastikinės pakavimo medžiagos (nepriskirtos prie kitų klasių); šriftai; klišės.
41 švietimas, mokymas; pramogos; sportinė ir kultūrinė veikla.
45 juridinės paslaugos, autorių teisių vadyba, intelektinės nuosavybės priežiūros paslaugos, intelektinės nuosavybės licencijavimas, intelektinės nuosavybės konsultacijos, teisiniai tyrimai, arbitražas, kompiuterių programų licencijavimas (juridinės paslaugos), sričių vardų registravimas, (juridinės paslaugos), tarpininkavimas, atstovavimo bylose (bylinėjimosi) paslaugos.

---

(111) **56066** *(151)* 2007 12 05
(210) *2007 0236* *(220)* *2007 01 31*
(181) *2017 01 31*
(732) GEDIMINAS PRANEVIČIUS, Filaretų g. 42A-38, LT-01210 Vilnius, LT

(540)



(531) 18.5, 26.7, 29.1
(591) mėlyna, pilka.
(511)
16 popierius, kartonas ir jų gaminiai, nepriskirti prie kitų klasių; spaudiniai; įrišimo medžiagos; fotonuotraukos; raštinės reikmenys; raštinės ir buitinės lipniosios medžiagos; dailininkų reikmenys; teptukai; rašomosios mašinėlės ir biuro reikmenys (išskyrus baldus); mokomoji medžiaga ir vaizdinės priemonės (išskyrus aparatūrą); plastikinės pakavimo medžiagos (nepriskirtos prie kitų klasių); šriftai; klišės.
41 švietimas, mokymas; pramogos; sportinė ir kultūrinė veikla.

---

(111) **56067** *(151)* 2007 12 05
(210) *2006 2370* *(220)* *2006 12 12*
(181) *2016 12 12*
(732) UAB “FERTIUS”, Rūtų g. 17, LT-01001 Vilnius, LT
(540)



(531) 3.13, 26.4, 29.1
(591) oranžinė, balta.
(511)
25 drabužiai, apranga, avalynė, galvos apdangalai.

---

(111) **56068** *(151)* 2007 12 05
(210) *2006 2395* *(220)* *2006 12 14*
(181) *2016 12 14*
(732) UAB “MATA HARI”, P.d. 272, LT-03102 Vilnius, LT
(540)



(531) 26.4, 29.1
(591) balta, raudona.
(511)
16 periodiniai leidiniai; spausdintiniai leidiniai; spaudiniai; katalogai.

---

(111) **56069** *(151)* 2007 12 05
(210) *2006 2402* *(220)* *2006 12 15*
(181) *2016 12 15*
(732) UAB “MATA HARI”, P.d. 272, LT-03102 Vilnius, LT
(540)



(531) 26.11, 27.1, 29.1
(591) pilkai violetinė, rudai žalia, balta.
(511)
37 statyba; taisymas (remontas); įtaisymo ir įrengimo paslaugos.
42 mokslo ir technologijų paslaugos ir su tuo susiję tyrimai ir projektavimas; pramoninės analizės ir tyrimų paslaugos; kompiuterių programinės ir aparatinės įrangos projektavimas ir tobulinimas; juridinės paslaugos.

---

(111) **56070** *(151)* 2007 12 05
(210) *2007 0102* *(220)* *2007 01 16*
(181) *2017 01 16*
(732) VIEŠOJI ĮSTAIGA LIETUVOS NACIONALINIS RADIJAS IR TELEVIZIJA, S.Konarskio g. 49, LT-03123 Vilnius, LT
(540)



(531) 26.5, 26.13, 27.1, 29.1
(591) raudona, balta, juoda.
(511)
35 reklama; verslo vadyba; verslo tvarkyba; įstaigų veikla.
38 telekomunikacijos.
41 švietimas, mokymas; pramogos; sportinė ir kultūrinė veikla.

---

(111) **56071** *(151)* 2007 12 05
(210) *2007 0116* *(220)* *2007 01 18*
(181) *2017 01 18*
(732) UAB “ŠVAROS FORMULĖ”, Savanorių pr. 176, LT-03154 Vilnius, LT
(740) Virgina Adolfina Draugelienė, 8, A. P. Kavoliuko g. 24-152, LT-04328 Vilnius, LT
(540)

A5

(511)
43 viešbučiai, apgyvendinimo biurai (viešbučiai, pensionai); laikino būsto parūpinimas; trumpa patalpų nuoma; aprūpinimas maistu ir gėrimais.

---

(111) **56072** *(151)* 2007 12 05
(210) *2007 0119* *(220)* *2007 01 18*
(181) *2017 01 18*
(732) UAB “JOGLĖ”, Kranto g. 12, LT-35173 Panevėžys, LT
(740) Marija Lenkutienė, 6, Patentinių paslaugų centras, UAB, J.Basanavičiaus g. 11/1, LT-03108 Vilnius, LT
(540)

JOGLĖ

(511)
35 importo ir eksporto agentūros; pavyzdžių platinimas; reklaminių skelbimų platinimas; prekių pardavimo skatinimas (kitiems); reklama; prekių rodymas; viešasis elektroninis reklamavimas kompiuterių tinkle; visuomenės informavimas; prekių sukaupimas (išskyrus vežimą) kitiems, teikiantis pirkėjams galimybę patogiai apžiūrėti ir įsigyti tų prekių.
37 drabužių atnaujinimas; baldų apmušalų taisymas; baldų priežiūra; baltinių lyginimas; drabužių taisymas; drabužių valymas; taisyklų informacija; kailių priežiūra, valymas ir taisymas; drabužių garinis lyginimas; odos gaminių valymas, taisymas ir priežiūra; pastatų valymas (iš išorės ir iš vidaus); raštuotų audinių valymas; sausasis valymas; skalbimas; baltinių skalbimas; skalbimas ir lyginimas; transporto priemonių valymas; valymo mašinų nuoma; audinių vėlimas.
40 audinių apdorojimas; kailių apdorojimas nuo kandžių; tekstilės apdorojimas nuo kandžių; tekstilės gaminių apretavimas; audinių kraštų apsiuvimas; dažymas; audinių dažymas; kailių dažymas; tekstilės gaminių dažymas; dygsniavimas (antklodžių ir pan.); drabužių persiuvimas; drabužių siuvimas; audeklų impregnavimas; informacija apie medžiagų apdirbimą; kailių švelninimas; odos apdirbimas; odos dažymas; parengtinis audinių mirkymas ir džiovinimas (kad nesitrauktų); siuvimas; siuvinėjimas.

---

(111) **56073** *(151)* 2007 12 05
(210) *2007 0122* *(220)* *2007 01 19*
(181) *2017 01 19*
(732) UAB “8K”, Verkių g. 29, LT-09108 Vilnius, LT
(540)

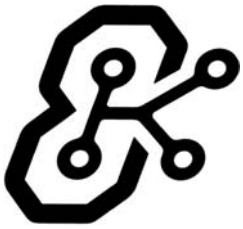

(531) 27.7
(511)
9 moksliniai, jūriniai, geodeziniai, fotografijos, kinematografijos, optiniai, svėrimo, matavimo, signalizavimo, tikrinimo (priežiūros), gelbėjimo, mokymo prietaisai ir aparatai; elektros praleidimo, perjungimo, transformavimo, akumuliavimo, reguliavimo ir valdymo aparatai ir prietaisai; garso ar vaizdo įrašymo, perdavimo ar atkūrimo aparatūra; magnetinės duomenų laikmenos, įrašų diskai; prekybos automatai ir monetinių aparatų mechanizmai; kasos aparatai, skaičiavimo mašinos, duomenų dorojimo įrenginiai ir kompiuteriai; gesintuvai.
35 reklama; verslo vadyba; verslo tvarkyba; įstaigų veikla.
36 draudimas; finansinės operacijos; piniginės operacijos; nekilnojamojo turto operacijos.
37 statyba; taisymas (remontas); įtaisymo ir įrengimo paslaugos.
38 telekomunikacijos.
41 švietimas, mokymas; pramogos; sportinė ir kultūrinė veikla.
42 mokslo ir technologijų paslaugos ir su tuo susiję tyrimai ir projektavimas; pramoninės analizės ir tyrimų paslaugos; kompiuterių programinės ir aparatinės įrangos projektavimas ir tobulinimas.

---

(111) **56074** *(151)* 2007 12 05
(210) *2007 0123* *(220)* *2007 01 19*
(181) *2017 01 19*
(732) UAB “8K”, Verkių g. 29, LT-09108 Vilnius, LT

(540)



(531) 27.7, 29.1
(591) juoda, oranžinė.
(511)
9 moksliniai, jūriniai, geodeziniai, fotografijos, kinematografijos, optiniai, svėrimo, matavimo, signalizavimo, tikrinimo (priežiūros), gelbėjimo, mokymo prietaisai ir aparatai; elektros praleidimo, perjungimo, transformavimo, akumuliavimo, reguliavimo ir valdymo aparatai ir prietaisai; garso ar vaizdo įrašymo, perdavimo ar atkūrimo aparatūra; magnetinės duomenų laikmenos, įrašų diskai; prekybos automatai ir monetinių aparatų mechanizmai; kasos aparatai, skaičiavimo mašinos, duomenų dorojimo įrenginiai ir kompiuteriai; gesintuvai.
35 reklama; verslo vadyba; verslo tvarkyba; įstaigų veikla.
36 draudimas; finansinės operacijos; piniginės operacijos; nekilnojamojo turto operacijos.
37 statyba; taisymas (remontas); įtaisymo ir įrengimo paslaugos.
38 telekomunikacijos.
41 švietimas, mokymas; pramogos; sportinė ir kultūrinė veikla.
42 mokslo ir technologijų paslaugos ir su tuo susiję tyrimai ir projektavimas; pramoninės analizės ir tyrimų paslaugos; kompiuterių programinės ir aparatinės įrangos projektavimas ir tobulinimas.

---

(111) **56075** *(151)* 2007 12 05
(210) *2007 0124* *(220)* *2007 01 19*
(181) *2017 01 19*
(732) UAB “8K”, Verkių g. 29, LT-09108 Vilnius, LT
(540)



(531) 27.7, 29.1
(591) juoda, balta, oranžinė.
(511)
9 moksliniai, jūriniai, geodeziniai, fotografijos, kinematografijos, optiniai, svėrimo, matavimo, signalizavimo, tikrinimo (priežiūros), gelbėjimo, mokymo prietaisai ir aparatai; elektros praleidimo, perjungimo, transformavimo, akumuliavimo, reguliavimo ir valdymo aparatai ir prietaisai; garso ar vaizdo įrašymo, perdavimo ar atkūrimo aparatūra; magnetinės duomenų laikmenos, įrašų diskai; prekybos automatai ir monetinių aparatų mechanizmai; kasos aparatai, skaičiavimo mašinos, duomenų dorojimo įrenginiai ir kompiuteriai; gesintuvai.
35 reklama; verslo vadyba; verslo tvarkyba; įstaigų veikla.
36 draudimas; finansinės operacijos; piniginės operacijos; nekilnojamojo turto operacijos.
37 statyba; taisymas (remontas); įtaisymo ir įrengimo paslaugos.
38 telekomunikacijos.
41 švietimas, mokymas; pramogos; sportinė ir kultūrinė veikla.
42 mokslo ir technologijų paslaugos ir su tuo susiję tyrimai ir projektavimas; pramoninės analizės ir tyrimų paslaugos; kompiuterių programinės ir aparatinės įrangos projektavimas ir tobulinimas.

---

(111) **56076** *(151)* 2007 12 05
(210) *2007 0125* *(220)* *2007 01 19*
(181) *2017 01 19*
(732) UAB “8K”, Verkių g. 29, LT-09108 Vilnius, LT
(540)

8K

(511)
9 moksliniai, jūriniai, geodeziniai, fotografijos, kinematografijos, optiniai, svėrimo, matavimo, signalizavimo, tikrinimo (priežiūros), gelbėjimo, mokymo prietaisai ir aparatai; elektros praleidimo, perjungimo, transformavimo, akumuliavimo, reguliavimo ir valdymo aparatai ir prietaisai; garso ar vaizdo įrašymo, perdavimo ar atkūrimo aparatūra; magnetinės duomenų laikmenos, įrašų diskai; prekybos automatai ir monetinių aparatų mechanizmai; kasos aparatai, skaičiavimo mašinos, duomenų dorojimo įrenginiai ir kompiuteriai; gesintuvai.
35 reklama; verslo vadyba; verslo tvarkyba; įstaigų veikla.
36 draudimas; finansinės operacijos; piniginės operacijos; nekilnojamojo turto operacijos.
37 statyba; taisymas (remontas); įtaisymo ir įrengimo paslaugos.
38 telekomunikacijos.
41 švietimas, mokymas; pramogos; sportinė ir kultūrinė veikla.
42 mokslo ir technologijų paslaugos ir su tuo susiję tyrimai ir projektavimas; pramoninės analizės ir tyrimų paslaugos; kompiuterių programinės ir aparatinės įrangos projektavimas ir tobulinimas.

---

(111) **56077** *(151)* 2007 12 05
(210) *2007 0127* *(220)* *2007 01 19*
(181) *2017 01 19*
(732) ESCORTS LIMITED, 11, Scindia House, Connaught Circus, New Delhi-110001, IN
(740) Marija Lenkutienė, 6, Patentinių paslaugų centras, UAB, J.Basanavičiaus g. 11/1, LT-03108 Vilnius, LT
(540)

POWERTRAC

(511)
12 transporto priemonės; sausumos, vandens ir oro susisiekimo priemonės.

---

(111) **56078** *(151)* 2007 12 05
(210) *2007 0128* *(220)* *2007 01 19*
(181) *2017 01 19*

(732) UAB “VISANTA”, Ateities g. 26-9, LT-66313 Druskininkai, LT
(740) Stanislava Teleišienė, 31, UAB “Brainera”, Savanorių pr. 217, LT-02300 Vilnius, LT
(540)



(531) 1.1, 26.11
(511)
14 brangieji metalai ir jų lydiniai, brangiųjų metalų arba jais padengti dirbiniai, nepriskirti prie kitų klasių; juvelyriniai dirbiniai, brangakmeniai; laikrodžiai ir laikmačiai.

---

(111) **56079** *(151)* 2007 12 05
(210) *2007 0129* *(220)* *2007 01 19*
(181) *2017 01 19*
(732) UAB “VISANTA”, Ateities g. 26-9, LT-66313 Druskininkai, LT
(740) Stanislava Teleišienė, 31, UAB “Brainera”, Savanorių pr. 217, LT-02300 Vilnius, LT
(540)

Visanta

(531) 27.5
(511)
14 brangieji metalai ir jų lydiniai, brangiųjų metalų arba jais padengti dirbiniai, nepriskirti prie kitų klasių; juvelyriniai dirbiniai, brangakmeniai; laikrodžiai ir laikmačiai.

---

(111) **56080** *(151)* 2007 12 05
(210) *2007 0130* *(220)* *2007 01 19*
(181) *2017 01 19*
(732) UAB “GINVA”, Taikos pr. 42-36, LT-50231 Kaunas, LT
(540)



(531) 1.1, 29.1
(591) geltona, raudona, žalia.
(511)
28 žaidimai ir žaislai; gimnastikos ir sporto reikmenys, nepriskirti prie kitų klasių.

---

(111) **56081** *(151)* 2007 12 05
(210) *2007 0131* *(220)* *2007 01 19*
(181) *2017 01 19*
(732) UAB “INFRASTRUKTŪROS INŽINERIJA”, Žirnių g. 12, LT-02120 Vilnius, LT
(540)

ISI INFRASTRUKTŪROS INŽINERIJA

(531) 27.5, 29.1
(591) mėlyna, oranžinė, juoda.
(511)
42 statybų projektavimas.

---

(111) **56082** *(151)* 2007 12 05
(210) *2007 0132* *(220)* *2007 01 22*
(181) *2017 01 22*
(732) UAB “ARNELITOS” PREKYBA, Julijanavos g. 4C, LT-46343 Kaunas, LT
(540)



(531) 26.11, 27.5, 29.1
(591) geltona, mėlyna.
(511)
35 prekių sukaupimas (išskyrus gabenimą) kitiems, teikiantis pirkėjams galimybę patogiai apžiūrėti ir įsigyti tų prekių; prekių pardavimo skatinimas.

---

(111) **56083** *(151)* 2007 12 05
(210) *2007 0149* *(220)* *2007 01 23*
(181) *2017 01 23*
(732) UAB “JUBANA”, Gamyklos g. 45, LT-89110 Mažeikiai, LT
(740) Reda Žabolienė, 7, Advokatės Redos Žabolienės kontora METIDA, Verslo centras VERTAS, Gynėjų g. 16, LT-01109 Vilnius, LT
(540)



(531) 26.1, 29.1
(591) žalia.
(511)
7 akėčios, alkūniniai velenai, betono maišytuvai (mašinos), buldozeriai, mašinų cilindrai, variklių cilindrai, variklių cilindrų galvutės, cilindrų stūmokliai, čiurkšliniai siurbliai, generatorių diržai, variklių diržai, variklių duslintuvai, ekskavatoriai, aušinimo ir oro valymo filtrai varikliams, filtrai (mašinų arba variklių dalys), elektros generatoriai, kintamosios srovės generatoriai, srovės generatoriai, hidraulinės turbinos, hidrauliniai varikliai, javapjovės, karbiuratoriai, mašinų ir variklių karteriai, kompresoriai (mašinos), korpusai (mašinų dalys), kronšteinai (mašinų dalys), motoriniai kultivatoriai, kultivatoriai (mašinos), lyginimo mašinos, lyginimo įrenginiai, melžimo aparatai (melžtuvai), plūgų noragai, šienapjovių peiliai, pjovimo įrankiai (mašinos), plūgai, variklių radiatoriai, siurbliai (mašinų ar variklių dalys), sniego valytuvai, stūmokliai (mašinų ar variklių dalys), stūmoklių žiedai, elektrinio suvirinimo mašinos, turbokompresoriai, uždegimo magnetos (varikliams), vejapjovės, žemės ūkio mašinos, stūmokliniai žiedai.

12 antžeminių transporto priemonių jungiamosios traukės (ne variklių dalys); transporto priemonių padangos, transporto priemonių pilnavidurės padangos, pavaros (antžeminio transporto priemonėms), krumplinės pavaros (antžeminio transporto priemonėms), antžeminių transporto priemonių pavarų dėžės, antžeminio transporto priemonių pavarų grandinės, antžeminio transporto priemonių pavarų velenai, antžeminių transporto priemonių sankabos, transporto priemonių stabdžiai, transporto priemonių stabdžių antdėklai, transporto priemonių stabdžių trinkelės, traktoriai, antžeminio transporto priemonių turbinos, antžeminio transporto priemonių varikliai, transporto priemonių važiuoklės, traktoriniai vikšrai, vikšrai (transporto priemonėms), antžeminės transporto priemonės, transporto priemonių hidraulinės sistemos, pneumatinių padangų kameros.
17 transporto priemonių radiatorių jungiamosios žarnos, laistomosios žarnos.

(111) **56084** *(151)* 2007 12 05
(210) *2007 0150* *(220)* *2007 01 23*
(181) *2017 01 23*
(732) LIETUVOS VANDENS TIEKĖJŲ ASOCIACIJA, Laisvės pr. 117A, LT-06118 Vilnius, LT
(740) Marija Lenkutienė, 6, Patentinių paslaugų centras, UAB, J.Basanavičiaus g. 11/1, LT-03108 Vilnius, LT
(540)



(531) 1.15, 26.1, 29.1
(591) balta, šviesiai mėlyna.
(511)
37 vandentiekio įrengimas, taisymas ir techninė priežiūra; drėkinimo įrenginių įtaisymas ir taisymas; santechnikos darbai; taisyklų informacija.
39 vandens paskirstymas; vandens tiekimas.
40 vandens apdorojimas.
41 elektroninė darbalaukinė leidyba; instruktavimas; klubų paslaugos (pramogos ar švietimas); knygų leidyba; kolokviumų rengimas ir vedimas; konferencijų rengimas ir vedimas; kongresų rengimas ir vedimas; pramogų ar mokomųjų konkursų rengimas; profesijos pasirinkimo konsultacijos; tiesioginių laidų rengimas; mokymas; kultūros ar mokomųjų parodų rengimas; elektroninių publikacijų tiesioginis pateikimas per kompiuterių tinklą (ne parsisiunčiamųjų); pobūvių rengimas; profesinis mokymas ir rengimas; seminarų rengimas ir vedimas; simpoziumų rengimas ir vedimas; švietimo informacija; švietimo paslaugos; tekstų skelbimas (išskyrus reklaminius).

(111) **56085** *(151)* 2007 12 05
(210) *2007 0151* *(220)* *2007 01 23*
(181) *2017 01 23*
(732) UAB “EKOMEDIJA”, Bielskio g. 77, LT-76150 Šiauliai, LT
(740) Marija Lenkutienė, 6, Patentinių paslaugų centras, UAB, J.Basanavičiaus g. 11/1, LT-03108 Vilnius, LT
(540)



(531) 7.15, 25.12, 27.5, 29.1
(591) juoda, balta, ruda, pilkai gelsva.
(511)
20 medinės arba plastikinės dėžės; ne metaliniai krovinių padėklai; ne metaliniai kuoleliai; ne metaliniai padėklai; ne metaliniai krovimo padėklai; ne metaliniai krovinių vežimo padėklai; ne metaliniai tvarkomieji padėklai; ne metaliniai vežimo padėklai.
35 importo ir eksporto agentūros; verslo informacija; verslo operacijų įvertinimas; komercijos ar pramonės vadybos pagalba; verslo specialistų konsultacijos; parodų rengimas (komercijos ar reklamos reikmėms); pavyzdžių platinimas; prekių pardavimo skatinimas (kitiems); reklama; reklaminių skilčių rengimas; reklaminių tekstų skelbimas; reklaminių skelbimų platinimas; reklamos vietų nuoma; rinkos nagrinėjimas; prekių rodymas; tiekimo paslaugos kitiems (prekių ir paslaugų pirkimas kitiems verslams); verslo vadybos pagalba; viešas reklamavimas; viešasis elektroninis reklamavimas kompiuterių tinkle; prekių sukaupimas (išskyrus vežimą) kitiems, teikiantis pirkėjams galimybę patogiai apžiūrėti ir įsigyti tų prekių.

(111) **56086** *(151)* 2007 12 05
(210) *2007 0205* *(220)* *2007 01 29*
(181) *2017 01 29*
(732) INDIVIDUALI ĮMONĖ “DRJ REAL ESTATE”, Vytauto g. 98, LT-00128 Palanga, LT
(740) Marija Lenkutienė, 6, Patentinių paslaugų centras, UAB, J.Basanavičiaus g. 11/1, LT-03108 Vilnius, LT
(540)



(531) 27.5, 29.1
(591) juoda, mėlyna.
(511)
36 būsto agentūros (butai); butų nuoma; nekilnojamojo turto finansinis įvertinimas; nekilnojamojo turto įvertinimas; kapitalo investavimas; nekilnojamojo turto operacijos; lėšų investavimas; nekilnojamojo turto agentūros; nekilnojamojo turto nuoma; nekilnojamo turto nuomos agentūros; nekilnojamojo turto tarpininkų veikla (nekilnojamojo turto makleriai); nekilnojamojo turto valdymas; gyvenamųjų patalpų nuoma; kontorų nuoma (nekilnojamasis turtas); ūkių nuoma; nuompinigių rinkimas.
37 statyba; taisymas (remontas); įtaisymo ir įrengimo paslaugos.

(111) **56087** *(151)* 2007 12 05
(210) *2007 0206* *(220)* *2007 01 29*
(181) *2017 01 29*
(732) UAB “V & A PROJEKTAI”, Reikjaviko g. 10-21, LT-94253 Klaipėda, LT
(740) Marija Lenkutienė, 6, Patentinių paslaugų centras, UAB, J.Basanavičiaus g. 11/1, LT-03108 Vilnius, LT
(540)



(531) 24.17, 27.3, 29.1
(591) oranžinė, mėlyna, juoda.
(511)
35 duomenų paieška kompiuterių rinkmenose (kitiems); importo ir eksporto agentūros; verslo informacija; verslo operacijų įvertinimas; komercijos ar pramonės vadybos pagalba; verslo specialistų konsultacijos; mugių rengimas (komercijos ar reklamos reikmėms); pardavimas aukcione; parodų rengimas komercijos ar reklamos reikmėms; pavyzdžių platinimas; prekių pardavimo skatinimas (kitiems); reklama; reklaminių skilčių rengimas; reklaminių tekstų skelbimas; reklamos vietų nuoma; rinkos nagrinėjimas; prekių rodymas; tiekimo paslaugos kitiems (prekių ir paslaugų pirkimas kitiems verslams); verslo vadybos pagalba; viešas reklamavimas; viešasis elektroninis reklamavimas kompiuterių tinkle; prekių sukaupimas (išskyrus vežimą) kitiems, teikiantis pirkėjams galimybę patogiai apžiūrėti ir įsigyti tų prekių.

(111) **56088** *(151)* 2007 12 05
(210) *2007 0207* *(220)* *2007 01 29*
(181) *2017 01 29*
(732) UAB “ERPIKA”, Savanorių pr. 363, LT-49425 Kaunas, LT
(740) Nijolė Viktorija Mickevičienė, 11, Panerių g. 79A, LT-48425 Kaunas, LT
(540)



(531) 27.5, 29.1
(591) raudona, mėlyna.
(511)
35 reklama; verslo vadyba; verslo tvarkyba; įstaigų veikla; prekių sukaupimas (išskyrus vežimą) kitiems, teikiantis pirkėjams galimybę patogiai apžiūrėti ir įsigyti tų prekių.
37 taisymas (remontas); įtaisymo ir įrengimo paslaugos.

(111) **56089** *(151)* 2007 12 05
(210) *2007 0214* *(220)* *2007 01 30*
(181) *2017 01 30*
(732) UAB “SABELIJOS PREKYBA”, Uosio g. 10, LT-50133 Kaunas, LT
(740) Zita Grigienė, 36, Savanorių pr. 222A-46, LT-50196 Kaunas, LT
(540)

SAIGA

(511)
1 chemijos produktai, naudojami pramonėje, mokslo reikmėms, fotografijoje, žemės ūkyje, sodininkystėje ir miškininkystėje; neapdirbtos sintetinės dervos ir plastikai; trąšos; ugnies gesinimo mišiniai; metalų grūdinimo ir litavimo preparatai; maisto produktų konservavimo cheminės medžiagos; rauginės medžiagos; klijai pramonės reikmėms.
3 balinimo preparatai ir kitos skalbimo medžiagos; valymo, poliravimo, šveitimo ir švitrinamojo apdirbimo preparatai; muilas; parfumerija, eteriniai aliejai, kosmetika, plaukų losjonai; dantų milteliai ir pastos.
5 farmacijos ir veterinarijos preparatai; higienos preparatai (medicinos reikmėms); dietiniai produktai (medicinos reikmėms), kūdikių maistas; pleistrai, tvarsliava; dantų plombavimo ir dantų išlajų gamybos medžiagos; dezinfekavimo preparatai; kenkėjų naikinimo preparatai; fungicidai, herbicidai.
9 moksliniai, jūriniai, geodeziniai, fotografijos, kinematografijos, optiniai, svėrimo, matavimo, signalizavimo, tikrinimo (priežiūros), gelbėjimo, mokymo prietaisai ir aparatai; elektros praleidimo, perjungimo, transformavimo, akumuliavimo, reguliavimo ir valdymo aparatai ir prietaisai; garso ar vaizdo įrašymo, perdavimo ar atkūrimo aparatūra; magnetinės duomenų laikmenos, įrašų diskai; prekybos automatai ir monetinių aparatų mechanizmai; kasos aparatai, skaičiavimo mašinos, duomenų dorojimo įrenginiai ir kompiuteriai; gesintuvai.
10 chirurgijos, medicinos, stomatologijos ir veterinarijos aparatai ir instrumentai; rankų ir kojų protezai, akių ir dantų protezai; ortopediniai gaminiai, žaizdų siuvimo medžiagos.
18 odos ir odų pakaitalai, jų gaminiai, nepriskirti prie kitų klasių; gyvūnų odos, kailiai; lagaminai, kelioniniai krepšiai; lietaus ir saulės skėčiai, lazdos (kriukiai); rimbai, botagai, pakinktai ir balnojimo reikmenys.
22 lynai, virvės, špagatai, tinklai, palapinės, stoginės, brezentas, burės, maišai (nepriskirti prie kitų klasių); kamšalai (išskyrus guminius ir plastikinius); pluoštinė tekstilės žaliava.
24 audiniai ir tekstilės gaminiai, nepriskirti prie kitų klasių; lovatiesės ir staltiesės.
25 drabužiai, apranga, avalynė, galvos apdangalai.
35 reklama; verslo vadyba; verslo tvarkyba; įstaigų veikla; prekių sukaupimas (išskyrus vežimą) kitiems, teikiantis pirkėjams galimybę patogiai apžiūrėti ir įsigyti tų prekių.
39 vežimas; prekių pakavimas ir sandėliavimas; kelionių rengimas.

(111) **56090** *(151)* 2007 12 05
(210) *2007 0215* *(220)* *2007 01 30*
(181) *2017 01 30*
(732) UAB “SABELIJOS PREKYBA”, Uosio g. 10, LT-50133 Kaunas, LT
(740) Zita Grigienė, 36, Savanorių pr. 222A-46, LT-50196 Kaunas, LT
(540)

MIKRA

(511)
3 balinimo preparatai ir kitos skalbimo medžiagos; valymo, poliravimo, šveitimo ir švitrinamojo apdirbimo preparatai; muilas; parfumerija, eteriniai aliejai, kosmetika, plaukų losjonai; dantų milteliai ir pastos.

9 moksliniai, jūriniai, geodeziniai, fotografijos, kinematografijos, optiniai, svėrimo, matavimo, signalizavimo, tikrinimo (priežiūros), gelbėjimo, mokymo prietaisai ir aparatai; elektros praleidimo, perjungimo, transformavimo, akumuliavimo, reguliavimo ir valdymo aparatai ir prietaisai; garso ar vaizdo įrašymo, perdavimo ar atkūrimo aparatūra; magnetinės duomenų laikmenos, įrašų diskai; prekybos automatai ir monetinių aparatų mechanizmai; kasos aparatai, skaičiavimo mašinos, duomenų dorojimo įrenginiai ir kompiuteriai; gesintuvai.
10 chirurgijos, medicinos, stomatologijos ir veterinarijos aparatai ir instrumentai; rankų ir kojų protezai, akių ir dantų protezai; ortopediniai gaminiai, žaizdų siuvimo medžiagos.
18 odos ir odų pakaitalai, jų gaminiai, nepriskirti prie kitų klasių; gyvūnų odos, kailiai; lagaminai, kelioniniai krepšiai; lietaus ir saulės skėčiai, lazdos (kriukiai); rimbai, botagai, pakinktai ir balnojimo reikmenys.
22 lynai, virvės, špagatai, tinklai, palapinės, stoginės, brezentas, burės, maišai (nepriskirti prie kitų klasių); kamšalai (išskyrus guminius ir plastikinius); pluoštinė tekstilės žaliava.
24 audiniai ir tekstilės gaminiai, nepriskirti prie kitų klasių; lovatiesės ir staltiesės.
25 drabužiai, apranga, avalynė, galvos apdangalai.
35 reklama; verslo vadyba; verslo tvarkyba; įstaigų veikla; prekių sukaupimas (išskyrus vežimą) kitiems, teikiantis pirkėjams galimybę patogiai apžiūrėti ir įsigyti tų prekių.
39 vežimas; prekių pakavimas ir sandėliavimas; kelionių rengimas.

---

(111) **56091** *(151)* 2007 12 05
(210) *2007 0216* *(220)* *2007 01 30*
(181) *2017 01 30*

(732) UAB “SABELIJOS PREKYBA”, Uosio g. 10, LT-50133 Kaunas, LT

(740) Zita Grigienė, 36, Savanorių pr. 222A-46, LT-50196 Kaunas, LT

(540)

DIKE

(511)

1 chemijos produktai, naudojami pramonėje, mokslo reikmėms, fotografijoje, žemės ūkyje, sodininkystėje ir miškininkystėje; neapdirbtos sintetinės dervos ir plastikai; trąšos; ugnies gesinimo mišiniai; metalų grūdinimo ir litavimo preparatai; maisto produktų konservavimo cheminės medžiagos; rauginės medžiagos; klijai pramonės reikmėms.
3 balinimo preparatai ir kitos skalbimo medžiagos; valymo, poliravimo, šveitimo ir švitrinamojo apdirbimo preparatai; muilas; parfumerija, eteriniai aliejai, kosmetika, plaukų losjonai; dantų milteliai ir pastos.
5 farmacijos ir veterinarijos preparatai; higienos preparatai (medicinos reikmėms); dietiniai produktai (medicinos reikmėms), kūdikių maistas; pleistrai, tvarsliava; dantų plombavimo ir dantų išlajų gamybos medžiagos; dezinfekavimo preparatai; kenkėjų naikinimo preparatai; fungicidai, herbicidai.
10 chirurgijos, medicinos, stomatologijos ir veterinarijos aparatai ir instrumentai; rankų ir kojų protezai, akių ir dantų protezai; ortopediniai gaminiai, žaizdų siuvimo medžiagos.
18 odos ir odų pakaitalai, jų gaminiai, nepriskirti prie kitų klasių; gyvūnų odos, kailiai; lagaminai, kelioniniai krepšiai; lietaus ir saulės skėčiai, lazdos (kriukiai); rimbai, botagai, pakinktai ir balnojimo reikmenys.
22 lynai, virvės, špagatai, tinklai, palapinės, stoginės, brezentas, burės, maišai (nepriskirti prie kitų klasių); kamšalai (išskyrus guminius ir plastikinius); pluoštinė tekstilės žaliava.
24 audiniai ir tekstilės gaminiai, nepriskirti prie kitų klasių; lovatiesės ir staltiesės.
25 drabužiai, apranga, avalynė, galvos apdangalai.

---

(111) **56092** *(151)* 2007 12 05
(210) *2007 0217* *(220)* *2007 01 30*
(181) *2017 01 30*

(732) UAB “SABELIJOS PREKYBA”, Uosio g. 10, LT-50133 Kaunas, LT

(740) Zita Grigienė, 36, Savanorių pr. 222A-46, LT-50196 Kaunas, LT

(540)

DAIKA

(511)

3 balinimo preparatai ir kitos skalbimo medžiagos; valymo, poliravimo, šveitimo ir švitrinamojo apdirbimo preparatai; muilas; parfumerija, eteriniai aliejai, kosmetika, plaukų losjonai; dantų milteliai ir pastos.
5 farmacijos ir veterinarijos preparatai; higienos preparatai (medicinos reikmėms); dietiniai produktai (medicinos reikmėms), kūdikių maistas; pleistrai, tvarsliava; dantų plombavimo ir dantų išlajų gamybos medžiagos; dezinfekavimo preparatai; kenkėjų naikinimo preparatai; fungicidai, herbicidai.
9 moksliniai, jūriniai, geodeziniai, fotografijos, kinematografijos, optiniai, svėrimo, matavimo, signalizavimo, tikrinimo (priežiūros), gelbėjimo, mokymo prietaisai ir aparatai; elektros praleidimo, perjungimo, transformavimo, akumuliavimo, reguliavimo ir valdymo aparatai ir prietaisai; garso ar vaizdo įrašymo, perdavimo ar atkūrimo aparatūra; magnetinės duomenų laikmenos, įrašų diskai; prekybos automatai ir monetinių aparatų mechanizmai; kasos aparatai, skaičiavimo mašinos, duomenų dorojimo įrenginiai ir kompiuteriai; gesintuvai.
10 chirurgijos, medicinos, stomatologijos ir veterinarijos aparatai ir instrumentai; rankų ir kojų protezai, akių ir dantų protezai; ortopediniai gaminiai, žaizdų siuvimo medžiagos.
18 odos ir odų pakaitalai, jų gaminiai, nepriskirti prie kitų klasių; gyvūnų odos, kailiai; lagaminai, kelioniniai krepšiai; lietaus ir saulės skėčiai, lazdos (kriukiai); rimbai, botagai, pakinktai ir balnojimo reikmenys.
22 lynai, virvės, špagatai, tinklai, palapinės, stoginės, brezentas, burės, maišai (nepriskirti prie kitų klasių); kamšalai (išskyrus guminius ir plastikinius); pluoštinė tekstilės žaliava.
24 audiniai ir tekstilės gaminiai, nepriskirti prie kitų klasių; lovatiesės ir staltiesės.
25 drabužiai, apranga, avalynė, galvos apdangalai.
39 vežimas; prekių pakavimas ir sandėliavimas; kelionių rengimas.

---

(111) **56093** *(151)* 2007 12 05
(210) *2007 0344* *(220)* *2007 02 15*
(181) *2017 02 15*

(732) UAB “MK PROJEKTAI”, P.Lukšio g. 32 / J.Kubiliaus g. 12, LT-08221 Vilnius, LT

(740) Marija Lenkutienė, 6, Patentinių paslaugų centras, UAB, J.Basanavičiaus g. 11/1, LT-03108 Vilnius, LT
(540)

MK
PROJEKTAI

(531) 27.5, 29.1
(591) mėlyna, juoda.
(511)
42 inžineriniai darbai (ekspertizė); inžinerija; tyrimo ir projektavimo darbai (paslaugos kitiems).

---

(111) **56094** (151) 2007 12 05
(210) *2005 1946* (220) *2005 11 07*
(181) *2015 11 07*
(732) UAB “IN FAVOREM”, Liepų g.5, LT-92138 Klaipėda, LT
(540)

Verslo centras “Liepų alėja”

(511)
36 nekilnojamo turto nuoma; butų nuoma.

---

(111) **56095** (151) 2007 12 05
(210) *2006 2009* (220) *2006 10 27*
(181) *2016 10 27*
(732) UAB “ASVALENA”, Utenos g.17, LT-92308 Klaipėda, LT
(540)

BAZIS
STREETCOUTURE

(531) 27.5, 29.1
(591) juoda, pilka, balta.
(511)
25 drabužiai, apranga.
35 prekių pardavimo skatinimas (kitiems).

---

(111) **56096** (151) 2007 12 06
(210) *2006 2364* (220) *2006 12 11*
(181) *2016 12 11*
(732) THE PROCTER & GAMBLE COMPANY, One Procter & Gamble Plaza, Cincinnati, Ohio, US
(740) Vytautas Dovydėnas, 1, Grybo g. 41-38, LT-10320 Vilnius, LT
(540)

PANTENE PRO-V COLOR EXPRESSIONS

(511)
3 muilas; parfumerija, eteriniai aliejai, kosmetika, plaukų losjonai; dantų milteliai ir pastos; odos, galvos odos ir plaukų plovimo, valymo, priežiūros, gražinimo ir gražinimo procedūrų preparatai, šukuosenų modeliavimo priemonės, plaukų dažymo, šviesinimo, padažymo ir spalvinimo preparatai.
(310)(320)(330) 2006/14786, 2006 07 03, ZA

---

(111) **56097** (151) 2007 12 10
(210) *2006 1094* (220) *2006 06 05*
(181) *2016 06 05*
(732) UAB “SABERTA”, Gabijos g.21, LT-44001 Kaunas, LT
(540)

EUROŠVARA SKALBYKLA VALYKLA

(531) 1.11, 13.3, 26.1, 29.1
(591) geltona, mėlyna, balta.
(511)
37 skalbimas, sausasis valymas.

---

(111) **56098** (151) 2007 12 10
(210) *2006 1816* (220) *2006 09 26*
(181) *2016 09 26*
(732) UAB “BIOVELA”, Dūkštų k., LT-14222 Vilniaus r. sav., LT
(740) Reda Žabolienė, 7, Advokatės Redos Žabolienės kontora METIDA, Verslo centras VERTAS, Gynėjų g. 16, LT-01109 Vilnius, LT
(540)

TIK TIEK

(511)
29 mėsa, paukštiena ir žvėriena; mėsos ekstraktai; bekoniena; dešros, dešrelės, dešros tešloje; kepenys, kepenų paštetas; kiauliena, kiaulienos gaminiai; kraujinė dešra; kumpiai; laukinių paukščių bei žvėrių mėsa (laukiniena); konservuota mėsa skardinėse; mėsos drebučiai; mėsos produktai; naminiai paukščiai (mėsos produktai); jauniklių paukštiena; sūdyti mėsos produktai; sultinių ruošiniai.

---

(111) **56099** (151) 2007 12 10
(210) *2006 1962* (220) *2006 10 20*
(181) *2016 10 20*
(732) BRISTOL-MYERS SQUIBB COMPANY, a Delaware Corporation, 345 Park Avenue, New York, New York 10154, US
(740) Tatjana Sterlina, 37, UAB “Intels”, Naugarduko g. 32 / 2, LT-03225 Vilnius, LT
(540)

IXUNIPRA

(511)
5 farmacijos preparatai žmonių reikmėms, skirti nutukimo, medžiagų apykaitos sutrikimų, diabeto, šlapimo nelaikymo, širdies kraujagyslių ligų, centrinės nervų sistemos ligų ir sutrikimų, apopleksijos, vėžio, uždegimų ir uždegiminių ligų, kvėpavimo ir infekcinių ligų, autoimuninių ligų, persodintų organų ūminio atmetimo gydymui ir prevencijai; farmacijos preparatai žmonių reikmėms, tarp jų antibiotikai, priešgrybeliniai preparatai, priešvirusiniai preparatai ir imunosupresantai, imunoglobulinas; diagnostiniai farmacijos preparatai, skirti širdies ritmo pagreitinimui ir vaizdo atkūrimo reagentų kontrastavimui.

---

(111) **56100** (151) 2007 12 10
(210) *2006 2061* (220) *2006 11 02*
(181) *2016 11 02*
(732) UAB “BIOVELA”, Dūkštų k., LT-14222 Vilniaus r. sav., LT

(740) Reda Žabolienė, 7, Advokatės Redos Žabolienės kontora METIDA, Verslo centras VERTAS, Gynėjų g. 16, LT-01109 Vilnius, LT

(540)

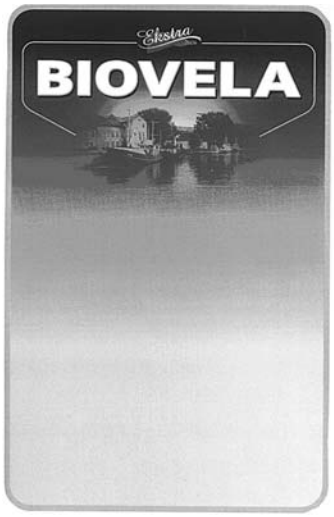

(531) 6.7, 24.7, 25.1, 29.1
(591) balta, mėlyna, raudona, aukso.
(511)
29 mėsa, žuvis, paukštiena ir žvėriena; mėsos ekstraktai; konservuoti, džiovinti, virti ir kepti vaisiai ir daržovės.

---

(111) **56101** *(151)* 2007 12 10
(210) *2006 2072* *(220)* *2006 11 02*
(181) *2016 11 02*
(732) AROMA FLORIS'S, SIA, Rūpniecibas iela 15-7, LV-1010 Riga, LV
(740) Reda Žabolienė, 7, Advokatės Redos Žabolienės kontora METIDA, Verslo centras VERTAS, Gynėjų g. 16, LT-01109 Vilnius, LT
(540)

ЗОЛОТОЙ АИСТ
ZOLOTOI AIST

(561) ZOLOTOJ AIST
(531) 28.5
(511)
33 svaigieji gėrimai (išskyrus alų).

---

(111) **56102** *(151)* 2007 12 10
(210) *2006 2095* *(220)* *2006 11 06*
(181) *2016 11 06*
(732) UAB "INTEGRITY PR", Pilies g.25A, LT-01123 Vilnius, LT
(540)

INTEGRITY
Public Relations & Public Affairs

(531) 27.1, 29.1
(591) pilka, raudona.
(511)
35 reklama; verslo vadyba; verslo tvarkyba; įstaigų veikla.
41 švietimas, mokymas; pramogos; sportinė ir kultūrinė veikla.

---

(111) **56103** *(151)* 2007 12 10
(210) *2006 2100* *(220)* *2006 11 07*
(181) *2016 11 07*
(732) AKCINĖ BENDROVĖ "ORTOPEDIJOS TECHNIKA", Partizanų g.17, LT-49476 Kaunas, LT
(740) Zita Grigienė, 36, Savanorių pr. 222A-46, LT-50196 Kaunas, LT
(540)



(531) 2.1, 27.5
(511)
10 ortopedinė avalynė; ortopediniai batai; ortopediniai diržai; gipso tvarsčiai (ortopedinėms reikmėms); įtvarai chirurginiai; kelių tvarsčiai (ortopedija); kojinės nuo venų išsiplėtimo; kojų ir rankų protezai; korsetai (medicinos reikmėms); ortopedijos gaminiai; ortopediniai padai; ortopediniai vidpadžiai; pilvo diržai; pilvo korsetai; krūtų protezai; atraminiai tvarsčiai; elastiniai tvarsčiai; prilaikomieji tvarsčiai; tvarsčiai (vyturai).
25 antkrūtiniai; apavas; avalynė; sportinė avalynė; avalynės apvadai; avalynės apvadai (metaliniai); avalynės priekinės dalys; avalynės priešslydžio įtaisai; avalynės viršutinės dalys; batai; batų apvadai; metaliniai batų apvadai; batų užkulniai; batviršiai; drabužių diržai; diržai (juostos); kelnių diržai; blauzdinių raiščiai, dirželiai; kojinės; kojinės (prakaitinės); kojinių laikikliai; kojinių užkulniai; kojų įmovos (išskyrus šildomas elektra); korsetai; kulnai; liemenėlės; liemenės; liemenės (drabužiai); marškinėliai; marškiniai; movos (drabužiai); pažastiniai; pėdkelnės; pusbačiai; puskojinės; puskojinių laikikliai; rankogaliai; drabužių rankogaliai; sandalai; sportiniai batai.
28 antalkūniai (sporto prekės), antkeliai (sporto reikmenys), apsauginės pagalvėlės (sportinių kostiumų dalys).

---

(111) **56104** *(151)* 2007 12 10
(210) *2006 2108* *(220)* *2004 05 01*
(181) *2014 05 01*
(732) PAYLESS SHOESOURCE WORLDWIDE, INC, Jayhawk Towers, 700 SW Jackson Street, Suite 202, Topeka, Kansas 66603, US
(740) Marius Jakulis Jason, 3, AAA Baltic Service Company, J. Jasinskio g. 16B, Biurų centras Victoria, LT-01112 Vilnius, LT
(540)

PAYLESS SHOESOURCE

(511)
25 avalynė.
35 prekių (batų) sukaupimas (išskyrus vežimą) kitiems, teikiantis pirkėjams galimybę patogiai apžiūrėti ir įsigyti tų prekių; verslo vadybos konsultacijos, įskaitant pagalbą ir patarimus avalynės parduotuvių įsteigimo ir vadybos srityse.
42 techninės konsultacijos ir patarimai avalynės parduotuvių įsteigimo ir vadybos srityse.

(111) **56105** *(151)* 2007 12 10
(210) *2006 2109* *(220)* *2005 01 20*
(181) *2015 01 20*
(732) PAYLESS SHOESOURCE WORLDWIDE, INC, Jayhawk Towers, 700 SW Jackson Street, Suite 202, Topeka, Kansas 66603, US
(740) Marius Jakulis Jason, 3, AAA Baltic Service Company, J. Jasinskio g. 16B, Biurų centras Victoria, LT-01112 Vilnius, LT
(540)



(531) 19.3, 27.1
(511)
25 avalynė.
35 prekių (batų) sukaupimas (išskyrus vežimą) kitiems, teikiantis pirkėjams galimybę patogiai apžiūrėti ir įsigyti tų prekių.

---

(111) **56106** *(151)* 2007 12 10
(210) *2006 2451* *(220)* *2006 12 27*
(181) *2016 12 27*
(732) UAB "ŪKININKO PATARĖJAS", Gedimino g. 27, LT-44319 Kaunas, LT
(740) Aurelija Šidlauskienė, 25, Patentinės patikėtinės Aurelijos Šidlauskienės firma, K. Būgos g. 29, LT-44326 Kaunas, LT
(540)

MIS ŪKININKAITĖ

(511)
41 švietimas, mokymas; pramogos; sportinė ir kultūrinė veikla.

---

(111) **56107** *(151)* 2007 12 10
(210) *2006 2460* *(220)* *2006 12 27*
(181) *2016 12 27*
(732) UAB "ŠVYTURYS-UTENOS ALUS", Pramonės g. 12, LT-28500 Utena, LT
(740) Reda Žabolienė, 7, Advokatės Redos Žabolienės kontora METIDA, Verslo centras VERTAS, Gynėjų g. 16, LT-01109 Vilnius, LT
(540)



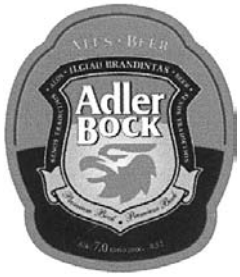

(531) 24.1, 25.1, 25.3, 29.1
(591) raudona, ruda, šviesiai ruda, juoda, balta.
(511)
32 alus.

---

(111) **56108** *(151)* 2007 12 10
(210) *2006 2461* *(220)* *2006 12 27*
(181) *2016 12 27*
(732) WYETH, a Delaware Corporation, Five Giralda Farms, Madison, New Jersey 07940-0874, US
(740) Reda Žabolienė, 7, Advokatės Redos Žabolienės kontora METIDA, Verslo centras VERTAS, Gynėjų g. 16, LT-01109 Vilnius, LT
(540)

ENBREL MYCLIC

(511)
5 autoinjekcijoms paruošti farmaciniai preparatai, skirti reumatoidiniam artritui, ankiloziniam spondilitui, psoriaziniam artritui, jaunatviškam idiopatiniam artritui ir psoriazei gydyti.

---

(111) **56109** *(151)* 2007 12 10
(210) *2006 2462* *(220)* *2006 12 27*
(181) *2016 12 27*
(732) WYETH, a Delaware Corporation, Five Giralda Farms, Madison, New Jersey 07940-0874, US
(740) Reda Žabolienė, 7, Advokatės Redos Žabolienės kontora METIDA, Verslo centras VERTAS, Gynėjų g. 16, LT-01109 Vilnius, LT
(540)

ENBREL SMARTCLIC

(511)
5 autoinjekcijoms paruošti farmaciniai preparatai, skirti reumatoidiniam artritui, ankiloziniam spondilitui, psoriaziniam artritui, jaunatviškam idiopatiniam artritui ir psoriazei gydyti.

---

(111) **56110** *(151)* 2007 12 10
(210) *2006 2463* *(220)* *2006 12 27*
(181) *2016 12 27*
(732) WYETH, a Delaware Corporation, Five Giralda Farms, Madison, New Jersey 07940-0874, US
(740) Reda Žabolienė, 7, Advokatės Redos Žabolienės kontora METIDA, Verslo centras VERTAS, Gynėjų g. 16, LT-01109 Vilnius, LT
(540)

ENBREL PENCLIC

(511)
5 autoinjekcijoms paruošti farmaciniai preparatai, skirti reumatoidiniam artritui, ankiloziniam spondilitui, psoriaziniam artritui, jaunatviškam idiopatiniam artritui ir psoriazei gydyti.

---

(111) **56111** *(151)* 2007 12 10
(210) *2006 2466* *(220)* *2006 12 28*
(181) *2016 12 28*
(732) UAB "TŪTA", A. Vienuolio g. 32, LT-29148 Anykščiai, LT
(740) Nijolė Nemcevičienė, 19, Nijolės Nemcevičienės patentinių paslaugų firma, Laisvės al. 101A - 105, LT-44291 Kaunas, LT

(540)

APPROVED BY SABONIS

(511)

18 odos ir odų pakaitalai, jų gaminiai, nepriskirti prie kitų klasių; gyvūnų odos, kailiai; lagaminai, kelioniniai krepšiai; lietaus ir saulės skėčiai, lazdos (kriukiai).
25 drabužiai, apranga, avalynė, galvos apdangalai.

---

(111) **56112** *(151)* 2007 12 10
(210) *2006 2477* *(220)* *2006 12 29*
(181) *2016 12 29*
(732) UAB “ANTROJI REKLAMOS ATELJE”, Draugystės pr. 9-15, LT-77151 Šiauliai, LT
(740) Reda Žabolienė, 7, Advokatės Redos Žabolienės kontora METIDA, Verslo centras VERTAS, Gynėjų g. 16, LT-01109 Vilnius, LT
(540)



(531) 25.3, 26.11, 29.1
(591) oranžinė, mėlyna.
(511)

35 reklama; verslo vadyba; verslo tvarkyba; įstaigų veikla.
37 statyba; taisymas (remontas); įtaisymo ir įrengimo paslaugos.

---

(111) **56113** *(151)* 2007 12 10
(210) *2006 2478* *(220)* *2006 12 29*
(181) *2016 12 29*
(732) UAB “ANTROJI REKLAMOS ATELJE”, Draugystės pr. 9-15, LT-77151 Šiauliai, LT
(740) Reda Žabolienė, 7, Advokatės Redos Žabolienės kontora METIDA, Verslo centras VERTAS, Gynėjų g. 16, LT-01109 Vilnius, LT
(540)



(531) 27.7, 29.1
(591) mėlyna, raudona.
(511)

35 reklama; verslo vadyba; verslo tvarkyba; įstaigų veikla.

---

(111) **56114** *(151)* 2007 12 10
(210) *2006 2479* *(220)* *2006 12 29*
(181) *2016 12 29*
(732) UAB “ANTROJI REKLAMOS ATELJE”, Draugystės pr. 9-15, LT-77151 Šiauliai, LT
(740) Reda Žabolienė, 7, Advokatės Redos Žabolienės kontora METIDA, Verslo centras VERTAS, Gynėjų g. 16, LT-01109 Vilnius, LT
(540)



(531) 26.2, 27.5, 29.1
(591) oranžinė, mėlyna.
(511)

35 reklama; verslo vadyba; verslo tvarkyba; įstaigų veikla.
37 statyba; taisymas (remontas); įtaisymo ir įrengimo paslaugos.
42 mokslo ir technologijų paslaugos ir su tuo susiję tyrimai ir projektavimas; pramoninės analizės ir tyrimų paslaugos; kompiuterių programinės ir aparatinės įrangos projektavimas ir tobulinimas.

---

(111) **56115** *(151)* 2007 12 10
(210) *2006 2480* *(220)* *2006 12 29*
(181) *2016 12 29*
(732) UAB “COMPSERVIS”, Raitininkų g.2, LT-09200 Vilnius, LT
(740) Reda Žabolienė, 7, Advokatės Redos Žabolienės kontora METIDA, Verslo centras VERTAS, Gynėjų g. 16, LT-01109 Vilnius, LT
(540)



(531) 26.11, 29.1
(591) juoda, raudona.
(511)

9 moksliniai, jūriniai, geodeziniai, fotografijos, kinematografijos, optiniai, svėrimo, matavimo, signalizavimo, tikrinimo (priežiūros), gelbėjimo, mokymo prietaisai ir aparatai; elektros praleidimo, perjungimo, transformavimo, akumuliavimo, reguliavimo ir valdymo aparatai ir prietaisai; garso ar vaizdo įrašymo, perdavimo ar atkūrimo aparatūra; magnetinės duomenų laikmenos, įrašų diskai; prekybos automatai ir monetinių aparatų mechanizmai; kasos aparatai, skaičiavimo mašinos, duomenų dorojimo įrenginiai ir kompiuteriai; gesintuvai.
35 reklama; verslo vadyba; verslo tvarkyba; įstaigų veikla.
37 statyba; taisymas (remontas); įtaisymo ir įrengimo paslaugos.
38 telekomunikacijos.
42 mokslo ir technologijų paslaugos ir su tuo susiję tyrimai ir projektavimas; pramoninės analizės ir tyrimų paslaugos; kompiuterių programinės ir aparatinės įrangos projektavimas ir tobulinimas.

---

(111) **56116** *(151)* 2007 12 10
(210) *2007 0070* *(220)* *2007 01 12*
(181) *2017 01 12*
(732) UAB “BALTIJOS VADOVŲ KONFERENCIJOS”, J.Jasinskio g. 16F, LT-01112 Vilnius, LT
(740) Reda Žabolienė, 7, Advokatės Redos Žabolienės kontora METIDA, Verslo centras VERTAS, Gynėjų g. 16, LT-01109 Vilnius, LT
(540)

ALGŲ DIENA

(511)

35 reklama; verslo vadyba; verslo tvarkyba; įstaigų veikla.
41 švietimas, mokymas; pramogos; sportinė ir kultūrinė veikla.

---

(111) **56117** *(151)* 2007 12 10
(210) *2007 0071* *(220)* *2007 01 12*
(181) *2017 01 12*

(732) MINDAUGAS LESČIUS, M. K. Paco g. 19-18, LT-10309 Vilnius, LT
(740) Reda Žabolienė, 7, Advokatės Redos Žabolienės kontora METIDA, Verslo centras VERTAS, Gynėjų g. 16, LT-01109 Vilnius, LT
(540)

LAMLAW

(511)
45 juridinės paslaugos.

---

(111) **56118** (151) 2007 12 10
(210) *2007 0073* (220) *2007 01 12*
(181) *2017 01 12*
(732) UAB "ČILIJA", Nemenčinės pl. 33, LT-10105 Vilnius, LT
(740) Otilija Klimaitienė, 35, AAA Baltic Service Company, J. Jasinskio g. 16B, Biurų centras Victoria, LT-01112 Vilnius, LT
(540)

TADAS BLINDA

(511)
43 maisto parūpinimo paslaugos; kavinės, restoranai, kavos barai, užkandinės, valgyklos, savitarnos restoranai, picerijos.

---

(111) **56119** (151) 2007 12 10
(210) *2007 0074* (220) *2007 01 12*
(181) *2017 01 12*
(732) UAB "VERTIMO NAMAI", Šermukšnių g. 1/13-24, LT-01106 Vilnius, LT
(540)



(531) 16.1, 26.1, 29.1
(591) raudona, pilka, juoda, balta.
(511)
35 dokumentų dauginimas.
41 vertimai.

---

(111) **56120** (151) 2007 12 10
(210) *2007 0076* (220) *2007 01 12*
(181) *2017 01 12*
(732) UAB "TRANSNEST", S. Šimkaus g. 13, LT-92126 Klaipėda, LT
(740) Marija Lenkutienė, 6, Patentinių paslaugų centras, UAB, J.Basanavičiaus g. 11/1, LT-03108 Vilnius, LT
(540)



(531) 1.5, 27.3, 29.1
(591) mėlyna, tamsiai mėlyna, juoda.
(511)
39 automobilių stovėjimo vietų nuoma; informacija apie sandėliavimą; informacija apie vežimą; krovinių ekspedijavimas; krovinių ekspedijavimo tarpininkavimas; krovinių iškrovimas; krovinių nešiojimas; krovinių vežimo tarpininkavimas; kurjerių paslaugos (pranešimai ar prekės); sandėlių nuoma; sandėlių konteinerių nuoma; prekių pakavimas; prekių pristatymas; prekių sandėliavimas; prekių saugojimas; saugus vertybių gabenimas; siuntinių pristatymas; transporto tarpininkavimas; transporto priemonių nuoma; vežimo užsakymas; samdomo vairuotojo paslaugos; vežimas.

---

(111) **56121** (151) 2007 12 10
(210) *2007 0090* (220) *2007 01 15*
(181) *2017 01 15*
(732) UAB "ČILIJA", Nemenčinės pl. 33, LT-10105 Vilnius, LT
(740) Otilija Klimaitienė, 35, AAA Baltic Service Company, J. Jasinskio g. 16B, Biurų centras Victoria, LT-01112 Vilnius, LT
(540)

ČIL IN

(511)
41 pramogos, pasilinksminimai; švietimas; diskotekų paslaugos; klubų paslaugos (pramogos ar švietimas); naktiniai klubai; miuzikholai; karaokės paslaugų parūpinimas; pobūvių rengimas; poilsio ir pramogų vietų paslaugos; informacija apie poilsio ir pramogų renginius; pramoginių rodinių kūrimas; grožio konkursų, šokių vakarų rengimas.
43 maisto ir gėrimų parūpinimo paslaugos; kavinės, restoranai, kavos barai, užkandinės, valgyklos, savitarnos restoranai, picerijos.

---

(111) **56122** (151) 2007 12 10
(210) *2007 0100* (220) *2007 01 16*
(181) *2017 01 16*
(732) UAB "BALT-EAGLE", T.Ševčenkos g. 16, 16 korp., LT-03111 Vilnius, LT
(740) Marija Lenkutienė, 6, Patentinių paslaugų centras, UAB, J.Basanavičiaus g. 11/1, LT-03108 Vilnius, LT
(540)



(531) 3.7, 24.1, 29.1
(591) mėlyna, geltona.
(511)
12 transporto priemonių sėdynių apvalkalai; transporto priemonių apdangalai (nustatytos formos); transporto priemonių apmušalai.
27 automobilių patiesalai; kilimėliai; automobilių kilimai.

35 importo ir eksporto agentūros; verslo informacija; komercijos ar pramonės vadybos pagalba; verslo specialistų konsultacijos; mugių rengimas (komercijos ar reklamos reikmėms); verslo nagrinėjimas; nuomonių tyrimas; verslo vadybos pagalba; parodų rengimas (komercijos ar reklamos reikmėms); pavyzdžių platinimas; prekių pardavimo skatinimas; reklama; reklaminių skelbimų platinimas; reklaminių skilčių rengimas; reklaminių tekstų skelbimas; reklamos vietų nuoma; prekių rodymas; savikainos analizė; tiekimo paslaugos kitiems (prekių ir paslaugų pirkimas kitiems verslams); viešas reklamavimas; viešasis elektroninis reklamavimas kompiuterių tinkle; prekių sukaupimas (išskyrus vežimą) kitiems, teikiantis pirkėjams galimybę patogiai apžiūrėti ir įsigyti tų prekių.

---

(111) **56123** *(151)* 2007 12 10
(210) *2007 0304* *(220)* *2007 02 08*
(181) *2017 02 08*
(732) UAB “VALENTIS”, Molėtų pl. 11, LT-08409 Vilnius, LT
(740) Gediminas Pranevičius, 54, Advokatų kontora “Smaliukas ir partneriai”, Konstitucijos pr. 7, LT-09308 Vilnius, LT
(540)

BP

(511)
5 farmacijos ir veterinarijos preparatai; higienos preparatai (medicinos reikmėms); dietiniai produktai (medicinos reikmėms), kūdikių maistas; pleistrai, tvarsliava; dantų plombavimo ir dantų išlajų gamybos medžiagos; dezinfekavimo preparatai; kenkėjų naikinimo preparatai; fungicidai, herbicidai.

---

(111) **56124** *(151)* 2007 12 10
(210) *2007 0308* *(220)* *2007 02 08*
(181) *2017 02 08*
(732) RECKITT BENCKISER NV, Siriusdreef 14, 2132 WT Hoofddorp, NL
(740) Reda Žabolienė, 7, Advokatės Redos Žabolienės kontora METIDA, Verslo centras VERTAS, Gynėjų g. 16, LT-01109 Vilnius, LT
(540)

DOSIA PURE & NATURAL

(511)
3 balinimo preparatai ir kitos skalbimo medžiagos; plovikliai; muilas; skalbinių krakmolas; skalbinių mėlis; skalbinių balikliai; skalbimo preparatai; sausojo valymo preparatai; kilimų valymo preparatai; šampūnai; kalkių ir nuovirų šalinimo buitiniai preparatai; audinių minkštikliai (skalbimo reikmėms); skalbimo preparatų priedai; dėmių valikliai.

---

(111) **56125** *(151)* 2007 12 10
(210) *2007 0309* *(220)* *2007 02 08*
(181) *2017 02 08*
(732) MERCK & CO, INC, a New Jersey Corporation, One Merck Drive, Whitehouse Station, New Jersey 08889-0100, US
(740) Reda Žabolienė, 7, Advokatės Redos Žabolienės kontora METIDA, Verslo centras VERTAS, Gynėjų g. 16, LT-01109 Vilnius, LT
(540)

JANUVIA

(511)
5 farmacijos ir veterinarijos preparatai; higienos preparatai (medicinos reikmėms); dietiniai produktai (medicinos reikmėms), kūdikių maistas; pleistrai, tvarsliava; dantų plombavimo ir dantų išlajų gamybos medžiagos; dezinfekavimo preparatai; kenkėjų naikinimo preparatai; fungicidai, herbicidai.

---

(111) **56126** *(151)* 2007 12 10
(210) *2007 0311* *(220)* *2007 02 08*
(181) *2017 02 08*
(732) MERCK & CO, INC, a New Jersey Corporation, One Merck Drive, Whitehouse Station, New Jersey 08889-0100, US
(740) Reda Žabolienė, 7, Advokatės Redos Žabolienės kontora METIDA, Verslo centras VERTAS, Gynėjų g. 16, LT-01109 Vilnius, LT
(540)

JANUVEL

(511)
5 farmacijos ir veterinarijos preparatai; higienos preparatai (medicinos reikmėms); dietiniai produktai (medicinos reikmėms), kūdikių maistas; pleistrai, tvarsliava; dantų plombavimo ir dantų išlajų gamybos medžiagos; dezinfekavimo preparatai; kenkėjų naikinimo preparatai; fungicidai, herbicidai.

---

(111) **56127** *(151)* 2007 12 10
(210) *2007 0312* *(220)* *2007 02 08*
(181) *2017 02 08*
(732) BERLIN-CHEMIE AG, Glienicker Weg 125-127, D-12489 Berlin, DE
(740) Reda Žabolienė, 7, Advokatės Redos Žabolienės kontora METIDA, Verslo centras VERTAS, Gynėjų g. 16, LT-01109 Vilnius, LT
(540)

SUPREST

(511)
5 farmacijos preparatai; dietiniai produktai (medicinos reikmėms).

---

(111) **56128** *(151)* 2007 12 10
(210) *2007 0316* *(220)* *2007 02 08*
(181) *2017 02 08*
(732) UAB “ARCHITEKTŪROS ATELJĖ”, Trimitų g. 6-35, LT-09301 Vilnius, LT
(540)



(531) 26.3, 26.4, 29.1
(591) oranžinė, balta.
(511)
42 architektų paslaugos.

---

(111) **56129** *(151)* 2007 12 11
(210) *2006 0129* *(220)* *2006 01 25*
(181) *2016 01 25*
(732) UAB “GRAMOFONAS”, Vakarinė g.14, LT-53050 Garliava, Kauno r., LT
(740) Aurelija Šidlauskienė, 25, Patentinės patikėtinės Aurelijos Šidlauskienės firma, K. Būgos g. 29, LT-44326 Kaunas, LT
(540)

REALUS ESTATE
NEKILNOJAMAS TURTAS

(526) REAL ESTATE, NEKILNOJAMAS TURTAS
(531) 27.5, 29.1
(591) raudona, juoda.
(511)
36 draudimas; finansinės operacijos; piniginės operacijos; nekilnojamojo turto operacijos.

---

(111) **56130** *(151)* 2007 12 11
(210) *2006 2418* *(220)* *2006 12 18*
(181) *2016 12 18*
(732) UAB “IRIZO”, Jonažolių g. 8-39, LT-04134 Vilnius, LT
(740) Nijolė Viktorija Mickevičienė, 11, Panerių g. 79A, LT-48425 Kaunas, LT
(540)

MAMA LUX

(531) 2.3, 26.1, 27.5, 29.1
(591) rožinė, juoda, gelsva, violetinė.
(511)
25 drabužiai, apranga, avalynė, galvos apdangalai.
35 reklama; verslo vadyba; prekių sukaupimas (išskyrus vežimą) kitiems, teikiantis pirkėjams galimybę patogiai apžiūrėti ir įsigyti tų prekių.

---

(111) **56131** *(151)* 2007 12 11
(210) *2006 2420* *(220)* *2006 12 19*
(181) *2016 12 19*
(732) VIEŠOJI ĮSTAIGA LIETUVOS NACIONALINIS RADIJAS IR TELEVIZIJA, S.Konarskio g. 49, LT-03123 Vilnius, LT
(540)

@ radijas

(531) 24.17, 26.1, 26.2, 29.1
(591) mėlyna, oranžinė.
(511)
35 reklama; verslo vadyba; verslo tvarkyba; įstaigų veikla.
38 telekomunikacijos.
41 švietimas, mokymas; pramogos; sportinė ir kultūrinė veikla.

---

(111) **56132** *(151)* 2007 12 11
(210) *2007 0336* *(220)* *2007 02 14*
(181) *2017 02 14*
(732) UAB “VILNIAUS ARTELĖ”, Savanorių pr. 22, 212 kab., LT-03116 Vilnius, LT
(540)

Vilniaus Artelė

(531) 6.7, 25.5, 26.1
(511)
40 ofseto spauda; popieriaus apdorojimas; meno kūrinių rėminimas; fotografinių juostų ryškinimas; fotospauda; spausdinimas; piešinių, schemų, brėžinių spausdinimas; trafaretinė spauda.

---

(111) **56133** *(151)* 2007 12 11
(210) *2007 0341* *(220)* *2007 02 14*
(181) *2017 02 14*
(732) ŠVIETIMO MAINŲ PARAMOS FONDAS, Geležinio Vilko g. 12, LT-01112 Vilnius, LT
(740) Marija Lenkutienė, 6, Patentinių paslaugų centras, UAB, J.Basanavičiaus g. 11/1, LT-03108 Vilnius, LT
(540)

Švietimo mainų paramos fondas

(531) 26.7, 29.1
(591) mėlyna, žalia, oranžinė, geltona.
(511)
41 elektroninė darbalaukinė leidyba; instruktavimas; klubų paslaugos (pramogos ar švietimas); knygų leidyba; kolokviumų rengimas ir vedimas; konferencijų rengimas ir vedimas; kongresų rengimas ir vedimas; pramogų ar mokomųjų konkursų rengimas; profesinio pasirinkimo konsultacijos; tiesioginių laidų rengimas; mokymas; kultūros ar mokomųjų parodų rengimas; elektroninių publikacijų tiesioginis pateikimas per kompiuterių tinklą (ne parsisiunčiamųjų); pobūvių rengimas; profesinis mokymas ir rengimas; elektroninių knygų ir žurnalų tiesioginis publikavimas; seminarų rengimas ir vedimas; simpoziumų rengimas ir vedimas; švietimo paslaugos; švietimo informacija; tekstų skelbimas (išskyrus reklaminius); vertimai.

---

(111) **56134** *(151)* 2007 12 11
(210) *2007 0347* *(220)* *2007 02 15*
(181) *2017 02 15*
(732) UAB “DOMOFLOR”, Tilto g.35/4-17, LT-01101 Vilnius, LT
(740) Tatjana Sterlina, 37, UAB “Intels”, Naugarduko g. 32 / 2, LT-03225 Vilnius, LT
(540)

DOMOPELLET

(511)
4 kuras; kuro mišiniai.
35 kuro, kuro mišinių sukaupimas (išskyrus vežimą) kitiems, teikiantis pirkėjams galimybę patogiai apžiūrėti ir įsigyti tų prekių; kuro, kuro mišinių pardavimo skatinimas (kitiems); importo ir eksporto agentūros.

(111) **56135** *(151)* 2007 12 11
(210) *2007 0349* *(220)* *2007 02 19*
(181) *2017 02 19*
(732) AKCINĖ BENDROVĖ “KELMĖS PIENINĖ”, Raseinių g.2, LT-86160 Kelmė, LT
(740) Nijolė Viktorija Mickevičienė, 11, Panerių g. 79A, LT-48425 Kaunas, LT
(540)



(531) 1.3, 27.3
(511)
29 pienas ir pieno produktai; maistiniai aliejai ir riebalai.

---

(111) **56136** *(151)* 2007 12 11
(210) *2007 0350* *(220)* *2007 02 19*
(181) *2017 02 19*
(732) AKCINĖ BENDROVĖ “KELMĖS PIENINĖ”, Raseinių g.2, LT-86160 Kelmė, LT
(740) Nijolė Viktorija Mickevičienė, 11, Panerių g. 79A, LT-48425 Kaunas, LT
(540)

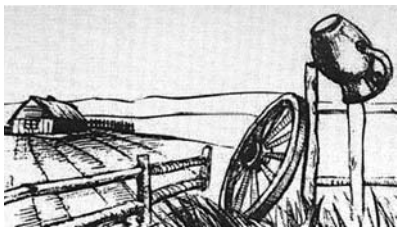

(531) 6.7, 11.3, 15.7
(511)
29 pienas ir pieno produktai; maistiniai aliejai ir riebalai.

---

(111) **56137** *(151)* 2007 12 11
(210) *2007 0355* *(220)* *2007 02 19*
(181) *2017 02 19*
(732) NOVARTIS AG, 4002 Basel, CH
(740) Reda Žabolienė, 7, Advokatės Redos Žabolienės kontora METIDA, Verslo centras VERTAS, Gynėjų g. 16, LT-01109 Vilnius, LT
(540)



(531) 27.5, 29.1
(591) raudona, balta.
(511)
5 farmacijos ir veterinarijos preparatai; higienos preparatai (medicinos reikmėms); dietiniai produktai (medicinos reikmėms), kūdikių maistas; pleistrai, tvarsliava; dantų plombavimo ir dantų išlajų gamybos medžiagos; dezinfekavimo preparatai; kenkėjų naikinimo preparatai; fungicidai, herbicidai.

---

(111) **56138** *(151)* 2007 12 11
(210) *2007 0356* *(220)* *2007 02 19*
(181) *2017 02 19*
(732) NOVARTIS AG, 4002 Basel, CH
(740) Reda Žabolienė, 7, Advokatės Redos Žabolienės kontora METIDA, Verslo centras VERTAS, Gynėjų g. 16, LT-01109 Vilnius, LT
(540)



(531) 27.5, 29.1
(591) žalia, juoda.
(511)
5 farmacijos ir veterinarijos preparatai; higienos preparatai (medicinos reikmėms); dietiniai produktai (medicinos reikmėms), kūdikių maistas; pleistrai, tvarsliava; dantų plombavimo ir dantų išlajų gamybos medžiagos; dezinfekavimo preparatai; kenkėjų naikinimo preparatai; fungicidai, herbicidai.

---

(111) **56139** *(151)* 2007 12 11
(210) *2007 0357* *(220)* *2007 02 19*
(181) *2017 02 19*
(732) NOVARTIS AG, 4002 Basel, CH
(740) Reda Žabolienė, 7, Advokatės Redos Žabolienės kontora METIDA, Verslo centras VERTAS, Gynėjų g. 16, LT-01109 Vilnius, LT
(540)

ŠVELNUS PRISILIETIMAS

(511)
5 farmacijos ir veterinarijos preparatai; higienos preparatai (medicinos reikmėms); dietiniai produktai (medicinos reikmėms), kūdikių maistas; pleistrai, tvarsliava; dantų plombavimo ir dantų išlajų gamybos medžiagos; dezinfekavimo preparatai; kenkėjų naikinimo preparatai; fungicidai, herbicidai.

---

(111) **56140** *(151)* 2007 12 11
(210) *2007 0358* *(220)* *2007 02 19*
(181) *2017 02 19*
(732) NOVARTIS AG, 4002 Basel, CH
(740) Reda Žabolienė, 7, Advokatės Redos Žabolienės kontora METIDA, Verslo centras VERTAS, Gynėjų g. 16, LT-01109 Vilnius, LT
(540)

IR NUO KOJŲ LYG AKMUO NUKRIS

(511)
5 farmacijos ir veterinarijos preparatai; higienos preparatai (medicinos reikmėms); dietiniai produktai (medicinos reikmėms), kūdikių maistas; pleistrai, tvarsliava; dantų plombavimo ir dantų išlajų gamybos medžiagos; dezinfekavimo preparatai; kenkėjų naikinimo preparatai; fungicidai, herbicidai.

---

(111) **56141** *(151)* 2007 12 11
(210) *2007 0422* *(220)* *2007 02 27*
(181) *2017 02 27*
(732) UAB “SENUKŲ PREKYBOS CENTRAS”, Pramonės pr.6, LT-51267 Kaunas, LT
(740) Reda Žabolienė, 7, Advokatės Redos Žabolienės kontora METIDA, Verslo centras VERTAS, Gynėjų g. 16, LT-01109 Vilnius, LT

(540)



(531) 26.11, 27.5
(511)
18 odos ir odų pakaitalai, jų gaminiai, nepriskirti prie kitų klasių; gyvūnų odos, kailiai; lagaminai, kelioniniai krepšiai; lietaus ir saulės skėčiai, lazdos (kriukiai); rimbai, botagai, pakinktai ir balnojimo reikmenys.
20 baldai, veidrodžiai, paveikslų rėmai; medžio, kamščio, meldų, nendrių, gluosnių, rago, kaulo, dramblio kaulo, banginio ūsų, vėžlio šarvo, kriauklių, gintaro, perlamutro, jūros putų dirbiniai, šių medžiagų pakaitalų arba plastikų gaminiai (nepriskirti prie kitų klasių).
21 namų apyvokos arba virtuvės reikmenys ir indai; šukos ir kempinės; šepečiai (išskyrus teptukus); šepečių medžiagos; valymo reikmenys; metaliniai raizginiai šveistukai; neapdirbtas arba iš dalies apdirbtas stiklas (išskyrus statybinį); stiklo, porceliano ir keramikos gaminiai, nepriskirti prie kitų klasių.
24 audiniai ir tekstilės gaminiai, nepriskirti prie kitų klasių; lovatiesės ir staltiesės.

---

(111) **56142** *(151)* 2007 12 11
(210) *2007 0435* *(220)* *2007 02 28*
(181) *2017 02 28*
(732) MAXIMA LT, UAB, Savanorių pr. 247, LT-02300 Vilnius, LT
(740) Reda Žabolienė, 7, Advokatės Redos Žabolienės kontora METIDA, Verslo centras VERTAS, Gynėjų g. 16, LT-01109 Vilnius, LT
(540)

MEISTRO KOKYBĖ

(511)
30 kava, arbata, kakava, cukrus, ryžiai, tapijoka, sago kruopos, kavos pakaitalai; miltai ir grūdų produktai, duona, pyragas ir konditerijos gaminiai, ledai; medus, sirupas; mielės, kepimo milteliai; druska, garstyčios; actas, padažai; prieskoniai; ledas.

---

(111) **56143** *(151)* 2007 12 12
(210) *2005 1590* *(220)* *2005 09 14*
(181) *2015 09 14*
(732) M.VIRBICKO INDIVIDUALI ĮMONĖ "PS IN CORPORE", Pašilės g. 46-27, LT-51359 Kaunas, LT
(740) Aldona Orlienė, 20, Kęstučio g.59-11, LT-44303 Kaunas, LT
(540)

PIRMASIS MOTERŲ ŽURNALAS INTERNETE

(511)
38 telekomunikacijos, elektroninis paštas, ryšys per kompiuterių terminalus, kompiuterizuotas pranešimų ir vaizdų perdavimas.

---

(111) **56144** *(151)* 2007 12 12
(210) *2006 1429* *(220)* *2006 07 28*
(181) *2016 07 28*
(732) UAB "SEESAM LIETUVA GYVYBĖS DRAUDIMAS", Tuskulėnų g.33C, LT-09219 Vilnius, LT
(540)

FINLIFE

(511)
35 reklama; verslo vadyba; verslo tvarkyba; įstaigų veikla.
36 draudimas; finansinės operacijos; piniginės operacijos; nekilnojamojo turto operacijos.

---

(111) **56145** *(151)* 2007 12 12
(210) *2006 1441* *(220)* *2006 07 28*
(181) *2016 07 28*
(732) MERCK & CO, INC, a New Jersey Corporation, One Merck Drive, Whitehouse Station, New Jersey 08889-0100, US
(740) Reda Žabolienė, 7, Advokatės Redos Žabolienės kontora METIDA, Verslo centras VERTAS, Gynėjų g. 16, LT-01109 Vilnius, LT
(540)

ZOLINZA

(511)
5 farmacijos ir veterinarijos preparatai; higienos preparatai (medicinos reikmėms); dietiniai produktai (medicinos reikmėms), kūdikių maistas; pleistrai, tvarsliava; dantų plombavimo ir dantų išlajų gamybos medžiagos; dezinfekavimo preparatai; kenkėjų naikinimo preparatai; fungicidai, herbicidai.

---

(111) **56146** *(151)* 2007 12 12
(210) *2006 1442* *(220)* *2006 07 28*
(181) *2016 07 28*
(732) MERCK & CO, INC, a New Jersey Corporation, One Merck Drive, Whitehouse Station, New Jersey 08889-0100, US
(740) Reda Žabolienė, 7, Advokatės Redos Žabolienės kontora METIDA, Verslo centras VERTAS, Gynėjų g. 16, LT-01109 Vilnius, LT
(540)

ODACTRA

(511)
5 farmacijos ir veterinarijos preparatai; higienos preparatai (medicinos reikmėms); dietiniai produktai (medicinos reikmėms), kūdikių maistas; pleistrai, tvarsliava; dantų plombavimo ir dantų išlajų gamybos medžiagos; dezinfekavimo preparatai; kenkėjų naikinimo preparatai; fungicidai, herbicidai.

---

(111) **56147** *(151)* 2007 12 12
(210) *2006 1443* *(220)* *2006 07 28*
(181) *2016 07 28*
(732) UAB "NOT PERFECT", Švitrigailos g.11B, LT-03228 Vilnius, LT
(740) Reda Žabolienė, 7, Advokatės Redos Žabolienės kontora METIDA, Verslo centras VERTAS, Gynėjų g. 16, LT-01109 Vilnius, LT
(540)

NOT PERFECT

(511)
35 reklama; verslo vadyba; verslo tvarkyba; įstaigų veikla.

---

(111) **56148** *(151)* 2007 12 12
(210) *2006 1444* *(220)* *2006 07 28*
(181) *2016 07 28*

(732) WYETH, a Delaware Corporation, Five Giralda Farms, Madison, New Jersey 07940-0874, US
(740) Reda Žabolienė, 7, Advokatės Redos Žabolienės kontora METIDA, Verslo centras VERTAS, Gynėjų g. 16, LT-01109 Vilnius, LT
(540)

ZOLEUS

(511)
5 farmaciniai preparatai, būtent vaistai, opioidų pašalinio poveikio slopinimui ir pašalinimui.

---

(111) **56149** *(151)* 2007 12 12
(210) *2006 1445* *(220)* *2006 07 28*
(181) *2016 07 28*
(732) WYETH, a Delaware Corporation, Five Giralda Farms, Madison, New Jersey 07940-0874, US
(740) Reda Žabolienė, 7, Advokatės Redos Žabolienės kontora METIDA, Verslo centras VERTAS, Gynėjų g. 16, LT-01109 Vilnius, LT
(540)

ARCILOR

(511)
5 farmaciniai preparatai, būtent vaistai, opioidų pašalinio poveikio slopinimui ir pašalinimui.

---

(111) **56150** *(151)* 2007 12 12
(210) *2006 1446* *(220)* *2006 07 28*
(181) *2016 07 28*
(732) WYETH, a Delaware Corporation, Five Giralda Farms, Madison, New Jersey 07940-0874, US
(740) Reda Žabolienė, 7, Advokatės Redos Žabolienės kontora METIDA, Verslo centras VERTAS, Gynėjų g. 16, LT-01109 Vilnius, LT
(540)

MYNTEXIA

(511)
5 farmaciniai preparatai, būtent vaistai, opioidų pašalinio poveikio slopinimui ir pašalinimui.

---

(111) **56151** *(151)* 2007 12 12
(210) *2006 1447* *(220)* *2006 07 28*
(181) *2016 07 28*
(732) WYETH, a Delaware Corporation, Five Giralda Farms, Madison, New Jersey 07940-0874, US
(740) Reda Žabolienė, 7, Advokatės Redos Žabolienės kontora METIDA, Verslo centras VERTAS, Gynėjų g. 16, LT-01109 Vilnius, LT
(540)

EXPRESIA

(511)
5 farmaciniai preparatai, būtent vaistai, opioidų pašalinio poveikio slopinimui ir pašalinimui.

---

(111) **56152** *(151)* 2007 12 12
(210) *2006 1448* *(220)* *2006 07 28*
(181) *2016 07 28*
(732) WYETH, a Delaware Corporation, Five Giralda Farms, Madison, New Jersey 07940-0874, US
(740) Reda Žabolienė, 7, Advokatės Redos Žabolienės kontora METIDA, Verslo centras VERTAS, Gynėjų g. 16, LT-01109 Vilnius, LT
(540)

RELISTOR

(511)
5 farmaciniai preparatai, būtent vaistai, opioidų pašalinio poveikio slopinimui ir pašalinimui.

---

(111) **56153** *(151)* 2007 12 12
(210) *2006 1780* *(220)* *2006 09 21*
(181) *2016 09 21*
(732) UAB “BIONOVUS”, Konstitucijos pr. 7, LT-09308 Vilnius, LT
(540)



(531) 1.13, 29.1
(591) tamsiai žalia.
(511)
4 techniniai aliejai, riebalai ir tepalai; dulkių sugeriamieji, drėkinamieji ir rišamieji mišiniai; degalai (tarp jų variklių benzinas) ir apšvietimo medžiagos; apšvietimo žvakės ir dagčiai.
7 mašinos ir staklės; varikliai (išskyrus antžeminių transporto priemonių); mašinų sankabų ir pavarų elementai (išskyrus antžeminių transporto priemonių); žemės ūkio padargai (išskyrus rankinius); perėtuvai.
37 statyba; taisymas (remontas); įtaisymo ir įrengimo paslaugos.
40 medžiagų apdirbimas ir apdorojimas.

---

(111) **56154** *(151)* 2007 12 12
(210) *2006 2172* *(220)* *2006 11 15*
(181) *2016 11 15*
(732) VIEŠOJI ĮSTAIGA LIETUVOS NACIONALINIS RADIJAS IR TELEVIZIJA, S.Konarskio g. 49, LT-03123 Vilnius, LT
(540)



(531) 26.11, 27.7, 29.1
(591) juoda, oranžinė.
(511)
35 reklama; verslo vadyba; verslo tvarkyba; įstaigų veikla.
38 telekomunikacijos.
41 švietimas, mokymas; pramogos; sportinė ir kultūrinė veikla.
(523) LIETUVOS

---

(111) **56155** *(151)* 2007 12 12
(210) *2006 2177* *(220)* *2006 11 16*
(181) *2016 11 16*
(732) UAB “RESPUBLIKOS INVESTICIJA”, A. Smetonos g. 2, LT-01115 Vilnius, LT

(540)



(531) 24.7, 26.11
(511)
16 laikraščiai, spausdintiniai leidiniai, spaudiniai.
35 reklama; verslo vadyba; verslo tvarkyba; įstaigų veikla.
38 telekomunikacijos.

---

(111) **56156** *(151)* 2007 12 12
(210) *2006 2222* *(220)* *2006 11 22*
(181) *2016 11 22*
(732) VIEŠOJI ĮSTAIGA "KOMFORTO ZONA", Bernardinų g. 9, LT-21001 Trakai, LT
(540)

KOMFORTO ZONA

(511)
41 švietimas, mokymas; pramogos; sportinė ir kultūrinė veikla.
44 medicinos paslaugos; žmonių ar gyvūnų higieninė ir grožio priežiūra.

---

(111) **56157** *(151)* 2007 12 12
(210) *2006 2236* *(220)* *2006 11 23*
(181) *2016 11 23*
(732) UAB "ERAMA", Savanorių pr. 124A, LT-01001 Vilnius, LT
(740) Aurelija Šidlauskienė, 25, Patentinės patikėtinės Aurelijos Šidlauskienės firma, K. Būgos g. 29, LT-44326 Kaunas, LT
(540)



(531) 7.1, 25.3, 27.1, 29.1
(591) bordinė, juoda.
(511)
35 reklama; verslo vadyba; verslo tvarkyba; įstaigų veikla; prekių sukaupimas (išskyrus vežimą) kitiems, teikiantis pirkėjams galimybę patogiai apžiūrėti ir įsigyti tų prekių.
36 draudimas; finansinės operacijos; piniginės operacijos; nekilnojamojo turto operacijos.
43 maisto ir gėrimų parūpinimo paslaugos; laikinas apgyvendinimas.

---

(111) **56158** *(151)* 2007 12 12
(210) *2006 2251* *(220)* *2006 11 24*
(181) *2016 11 24*
(732) UAB "EKSTRA STILIUS", Smalinės g. 19-7, LT-06225 Vilnius, LT
(740) Vilija Viešūnaitė, 56, Advokatų kontora Kalmatavičius, Petraitytė, Viešūnaitė ir partneriai "Relaw" Arklių g. 22-2, Vilnius, LT

(540)



(531) 25.5, 26.4, 29.1
(591) pilka, juoda.
(511)
25 drabužiai, apranga, avalynė, galvos apdangalai.

---

(111) **56159** *(151)* 2007 12 12
(210) *2006 2254* *(220)* *2006 11 24*
(181) *2016 11 24*
(732) REGIMANTO GUŽO FIRMA "REGUŽETA", Tilžės g. 47A-8, LT-76001 Šiauliai, LT
(540)



(531) 27.5, 29.1
(591) juoda, raudona.
(511)
35 prekių sukaupimas (išskyrus vežimą) kitiems, teikiantis pirkėjams galimybę patogiai apžiūrėti ir įsigyti tų prekių.

---

(111) **56160** *(151)* 2007 12 12
(210) *2006 2280* *(220)* *2006 11 29*
(181) *2016 11 29*
(732) ARTŪRAS POVILAITIS, Ukmergės g. 306A-49, LT-01001 Vilnius, LT
(540)

A&J

(511)
19 statybinės medžiagos (ne metalinės); statybiniai standieji ne metaliniai vamzdžiai; asfaltas, dervos ir bitumas; kilnojamieji ne metaliniai statiniai; ne metaliniai paminklai.
35 reklama; verslo vadyba; verslo tvarkyba; įstaigų veikla.
36 draudimas; finansinės operacijos; piniginės operacijos; nekilnojamojo turto operacijos.

---

(111) **56161** *(151)* 2007 12 12
(210) *2006 2285* *(220)* *2006 11 30*
(181) *2016 11 30*
(732) UAB "ROMBAS", Ežero g. 6-6, LT-77141 Šiauliai, LT
(740) Tatjana Sterlina, 37, UAB "Intels", Naugarduko g. 32 / 2, LT-03225 Vilnius, LT
(540)



(531) 18.3, 27.5
(511)
41 pramogos; sportinė ir kultūrinė veikla; informacija apie poilsio ir pramogų renginius; pramogų informacija; klubų paslaugos (pramogos ar švietimas); pramogų ar mokomųjų konkursų rengimas; sporto

įrenginių nuoma (išskyrus transporto priemones); pasilinksminimai; poilsio ir pramogų vietų paslaugos; sporto renginių rengimas; sporto varžybų rengimas.

---

(111) **56162** *(151)* 2007 12 12
(210) *2006 2290* *(220)* *2006 11 30*
(181) *2016 11 30*
(732) GIEDRIUS ČIUPAILA, Paribio g. 4-5, LT-08101 Vilnius, LT
(740) Reda Žabolienė, 7, Advokatės Redos Žabolienės kontora METIDA, Verslo centras VERTAS, Gynėjų g. 16, LT-01109 Vilnius, LT
(540)



(531) 26.3, 29.1
(591) raudona, juoda.
(511)
41 švietimas, mokymas; pramogos; sportinė ir kultūrinė veikla.

---

(111) **56163** *(151)* 2007 12 12
(210) *2006 2291* *(220)* *2006 11 30*
(181) *2016 11 30*
(732) GIEDRIUS ČIUPAILA, Paribio g. 4-5, LT-08101 Vilnius, LT
(740) Reda Žabolienė, 7, Advokatės Redos Žabolienės kontora METIDA, Verslo centras VERTAS, Gynėjų g. 16, LT-01109 Vilnius, LT
(540)



(531) 26.3, 29.1
(591) raudona, juoda.
(511)
41 švietimas, mokymas; pramogos; sportinė ir kultūrinė veikla.

---

(111) **56164** *(151)* 2007 12 12
(210) *2006 2300* *(220)* *2006 12 01*
(181) *2016 12 01*
(732) THE COCA-COLA COMPANY, One Coca-Cola Plaza, Atlanta, Georgia 30313, US
(740) Tatjana Sterlina, 37, UAB "Intels", Naugarduko g. 32 / 2, LT-03225 Vilnius, LT
(540)

FANTA WORLD

(511)
32 alus; mineralinis ir gazuotas vanduo, kiti gaivieji gėrimai; vaisių gėrimai ir vaisių sultys; sirupai ir kiti gėrimų gaminimo mišiniai.

---

(111) **56165** *(151)* 2007 12 12
(210) *2006 2429* *(220)* *2006 12 20*
(181) *2016 12 20*
(732) KAUNO "ŽALGIRIO" GERBĖJŲ KLUBAS "ŽALIOJI MIRTIS", V.Putvinskio g. 48, LT-44211 Kaunas, LT
(740) Nijolė Nemcevičienė, 19, Nijolės Nemcevičienės patentinių paslaugų firma, Laisvės al. 101A - 105, LT-44291 Kaunas, LT
(540)



(531) 3.1, 27.1, 29.1
(591) žalia, geltona, raudona, pilka, juoda, rusva.
(511)
41 švietimas, mokymas; pramogos; sportinė ir kultūrinė veikla.

---

(111) **56166** *(151)* 2007 12 12
(210) *2006 2433* *(220)* *2006 12 21*
(181) *2016 12 21*
(732) UAB "IDĖJŲ REVOLIUCIJA", Baltupio g. 61-24, LT-08322 Vilnius, LT
(740) Gediminas Pranevičius, 54, Advokatų kontora "Smaliukas ir partneriai", Konstitucijos pr. 7, LT-09308 Vilnius, LT
(540)

PRAVDA VIENA MINUTĖ

(511)
41 švietimas, mokymas; pramogos; sportinė ir kultūrinė veikla.

---

(111) **56167** *(151)* 2007 12 12
(210) *2006 2434* *(220)* *2006 12 21*
(181) *2016 12 21*
(732) TIAN HONG, Capital Normal University, Haidian District, Beijing, CN
(740) Gediminas Pranevičius, 54, Advokatų kontora "Smaliukas ir partneriai", Konstitucijos pr. 7, LT-09308 Vilnius, LT
(540)



(531) 27.5
(511)
25 apsiaustai, paltai, odiniai drabužiai, odos pakaitalų drabužiai, lininiai drabužiai, kelnės, kraiteliai (kūdikių drabužiai), megzti drabužiai, megztiniai, sportiniai megztiniai, pižamos, sijonai, švarkai, striukės, vaikų drabužiai, pūkiniai drabužiai.

---

(111) **56168** *(151)* 2007 12 12
(210) *2006 2435* *(220)* *2006 12 21*
(181) *2016 12 21*
(732) UAB “COMMERCIAL UNION LIETUVA GYVYBĖS DRAUDIMAS”, Jogailos g.4, LT-01116 Vilnius, LT
(740) Vilija Viešūnaitė, 56, Advokatų kontora Kalmatavičius, Petraitytė, Viešūnaitė ir partneriai “Relaw” Arklių g. 22-2, Vilnius, LT
(540)

ATEITĮ KURIAME ŠIANDIEN

(511)
35 reklama; verslo vadyba; verslo tvarkyba; įstaigų veikla.
36 draudimas; finansinės operacijos; piniginės operacijos; nekilnojamojo turto operacijos.
45 asmeninės ir visuomeninės kitų teikiamos paslaugos, susijusios su individų poreikių tenkinimu; asmenų ir nuosavybės apsauga.

---

(111) **56169** *(151)* 2007 12 12
(210) *2006 2440* *(220)* *2006 12 21*
(181) *2016 12 21*
(732) UAB “SALTESTA”, Laisvės pr. 3, LT-04215 Vilnius, LT
(740) Otilija Klimaitienė, 35, AAA Baltic Service Company, J. Jasinskio g. 16B, Biurų centras Victoria, LT-01112 Vilnius, LT
(540)

PANORAMA

(531) 25.7, 26.4, 29.1
(591) geltona, juoda, ruda, gelsva.
(511)
35 prekių sukaupimas (išskyrus vežimą) kitiems, teikiantis pirkėjams galimybę patogiai apžiūrėti ir įsigyti tų prekių; prekių pardavimo skatinimas (kitiems); prekių demonstravimas.
41 pramogos; pasilinksminimai, pramoginių rodinių (šou) kūrimas, poilsio ir pramogų vietų paslaugos; sportinė ir kultūrinė veikla; pobūvių rengimas; klubų paslaugos (pramogos ar švietimas); pramoginių ar mokomųjų konkursų rengimas; pramogų informacija; šokių vakarų rengimas; diskotekų paslaugos.

---

(111) **56170** *(151)* 2007 12 12
(210) *2006 2441* *(220)* *2006 12 21*
(181) *2016 12 21*
(732) NAUJOJI SĄJUNGA (SOCIALLIBERALAI), Gedimino pr. 10/1, LT-01103 Vilnius, LT
(740) Marija Lenkutienė, 6, Patentinių paslaugų centras, UAB, J.Basanavičiaus g. 11/1, LT-03108 Vilnius, LT
(540)



(531) 2.9, 26.11, 29.1
(591) mėlyna, geltona, žalia, raudona.
(511)
41 švietimas, mokymas; pramogos; sportinė ir kultūrinė veikla.

---

(111) **56171** *(151)* 2007 12 12
(210) *2006 2446* *(220)* *2006 12 22*
(181) *2016 12 22*
(732) UAB “AVENIRE”, Konstitucijos pr. 23C-209, LT-01001 Vilnius, LT
(740) Ona Vaičiulienė, 32, V. Druskio g. 9-46, LT-04306 Vilnius, LT
(540)

avenire
ryšiai su visuomene

(531) 26.1, 29.1
(591) juoda, vyšninė.
(511)
35 reklama; verslo vadyba; verslo tvarkyba; įstaigų veikla.

---

(111) **56172** *(151)* 2007 12 12
(210) *2006 2447* *(220)* *2006 12 22*
(181) *2016 12 22*
(732) UAB “AVENIRE”, Konstitucijos pr. 23C-209, LT-01001 Vilnius, LT
(740) Ona Vaičiulienė, 32, V. Druskio g. 9-46, LT-04306 Vilnius, LT
(540)

salve.lt

(531) 26.1, 26.4, 26.11, 29.1
(591) balta, žalia, oranžinė.
(511)
35 reklama; verslo vadyba; verslo tvarkyba; įstaigų veikla.
38 telekomunikacijos.

---

(111) **56173** *(151)* 2007 12 12
(210) *2006 2450* *(220)* *2006 12 27*
(181) *2016 12 27*
(732) UAB “ŪKININKO PATARĖJAS”, Gedimino g. 27, LT-44319 Kaunas, LT
(740) Aurelija Šidlauskienė, 25, Patentinės patikėtinės Aurelijos Šidlauskienės firma, K. Būgos g. 29, LT-44326 Kaunas, LT
(540)

„Ūkininko patarėjo“ leidinys Valstietis ŠEŠTADIENIO LAIKRAŠTIS KAIMUI

(531) 26.11, 27.5, 29.1
(591) žalia, žalsva, juoda.
(511)
16 spaudiniai; spausdintiniai leidiniai, laikraščiai, periodiniai leidiniai.

---

(111) **56174** *(151)* 2007 12 12
(210) *2007 0155* *(220)* *2007 01 23*
(181) *2017 01 23*
(732) UAB “KLAIPĖDOS MĖSINĖ”, Šilgaliai, Pagėgių sav., LT-99307 Tauragės apskr., LT
(740) Virgina Adolfina Draugelienė, 8, A. P. Kavoliuko g. 24-152, LT-04328 Vilnius, LT
(540)



(531) 6.7, 9.1, 26.4, 27.1, 29.1
(591) mėlyna, ruda, balta, raudona.
(511)
29 mėsa, mėsos produktai, dešros.

---

(111) **56175** *(151)* 2007 12 12
(210) *2007 0157* *(220)* *2007 01 23*
(181) *2017 01 23*
(732) ZAKLADY TLUSZCZOWE “KRUSZWICA” SA, ul. Niepodleglosci 42, 88-150 Kruszwica, PL
(740) Tatjana Sterlina, 37, UAB “Intels”, Naugarduko g. 32 / 2, LT-03225 Vilnius, LT
(540)



(531) 26.11, 27.5, 29.1
(591) raudona, žalia.
(511)
29 maistiniai riebalai.

---

(111) **56176** *(151)* 2007 12 12
(210) *2007 0161* *(220)* *2007 01 24*
(181) *2017 01 24*
(732) A.KRASUCKO FIRMA “NABOBAS”, Sąjungos a.12-59, LT-48354 Kaunas, LT
(540)



(531) 1.1, 1.13, 24.17, 26.4, 29.1
(591) raudona, mėlyna, balta.
(511)
9 moksliniai, jūriniai, geodeziniai, fotografijos, kinematografijos, optiniai, svėrimo, matavimo, signalizavimo, tikrinimo (priežiūros), gelbėjimo, mokymo prietaisai ir aparatai; elektros praleidimo, perjungimo, transformavimo, akumuliavimo, reguliavimo ir valdymo aparatai ir prietaisai; garso ar vaizdo įrašymo, perdavimo ar atkūrimo aparatūra; magnetinės duomenų laikmenos, įrašų diskai; prekybos automatai ir monetinių aparatų mechanizmai; kasos aparatai, skaičiavimo mašinos, duomenų dorojimo įrenginiai ir kompiuteriai; gesintuvai.

---

(111) **56177** *(151)* 2007 12 12
(210) *2007 0162* *(220)* *2007 01 24*
(181) *2017 01 24*
(732) A.KRASUCKO FIRMA “NABOBAS”, Sąjungos a.12-59, LT-48354 Kaunas, LT
(540)

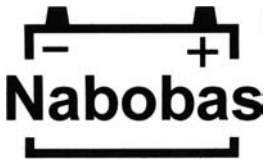

(531) 15.9, 24.17
(511)
9 moksliniai, jūriniai, geodeziniai, fotografijos, kinematografijos, optiniai, svėrimo, matavimo, signalizavimo, tikrinimo (priežiūros), gelbėjimo, mokymo prietaisai ir aparatai; elektros praleidimo, perjungimo, transformavimo, akumuliavimo, reguliavimo ir valdymo aparatai ir prietaisai; garso ar vaizdo įrašymo, perdavimo ar atkūrimo aparatūra; magnetinės duomenų laikmenos, įrašų diskai; prekybos automatai ir monetinių aparatų mechanizmai; kasos aparatai, skaičiavimo mašinos, duomenų dorojimo įrenginiai ir kompiuteriai; gesintuvai.

---

(111) **56178** *(151)* 2007 12 12
(210) *2007 0166* *(220)* *2007 01 24*
(181) *2017 01 24*
(732) JURGIS PRANAS DIDŽIULIS VALENCIA, Subačiaus g. 14-6, LT-01001 Vilnius, LT
AURELIJUS MORLENCAS, Skroblų g. 6-22, LT-01001 Vilnius, LT
(540)



(531) 1.1, 26.4, 29.1
(591) balta, juoda, raudona.
(511)
41 pramogos.

---

(111) **56179** *(151)* 2007 12 12
(210) *2007 0167* *(220)* *2007 01 24*
(181) *2017 01 24*

(732) JURGIS PRANAS DIDŽIULIS VALENCIA, Subačiaus g. 14-6, LT-01001 Vilnius, LT
AURELIJUS MORLENCAS, Skroblų g. 6-22, LT-01001 Vilnius, LT

(540)



(531) 1.1, 24.1, 25.7, 29.1
(591) balta, juoda, raudona.
(511)
41 pramogos.

---

(111) **56180** (151) 2007 12 12
(210) *2007 0168* (220) *2007 01 24*
(181) *2017 01 24*

(732) JURGIS PRANAS DIDŽIULIS VALENCIA, Subačiaus g. 14-6, LT-01001 Vilnius, LT
AURELIJUS MORLENCAS, Skroblų g. 6-22, LT-01001 Vilnius, LT

(540)

InCulto

(531) 27.5
(591) juoda.
(511)
41 pramogos.

---

(111) **56181** (151) 2007 12 12
(210) *2007 0171* (220) *2007 01 24*
(181) *2017 01 24*

(732) LINAS KRIAUČIŪNAS, Viršuliškių g. 71-49, LT-05122 Vilnius, LT

(740) Vitalija Banaitienė, 55, AAA Baltic Service Company, J. Jasinskio g. 16B Biurų centras Victoria, LT-01112 Vilnius, LT

(540)

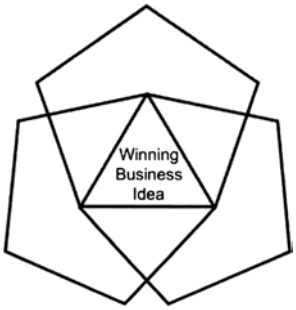

(531) 26.5
(511)
35 reklama; verslo vadyba; verslo tvarkyba; įstaigų veikla; komercinė informacija ir patarimai vartotojams (konsultacijų teikimas); verslo specialistų konsultacijos; personalo vadybos konsultacijos; parodų ir mugių rengimas (komercijos ar reklamos reikmėms); rinkos nagrinėjimas; rinkotyra; verslo nagrinėjimas; verslo operacijų įvertinimas; verslo organizavimo konsultacijos; verslo tyrimai; verslo vadybos konsultacijos; visuomenės informavimas.

---

(111) **56182** (151) 2007 12 12
(210) *2007 0172* (220) *2007 01 24*
(181) *2017 01 24*

(732) LINAS KRIAUČIŪNAS, Viršuliškių g. 71-49, LT-05122 Vilnius, LT

(740) Vitalija Banaitienė, 55, AAA Baltic Service Company, J. Jasinskio g. 16B Biurų centras Victoria, LT-01112 Vilnius, LT

(540)

Brand Crystal

(531) 26.5
(511)
35 reklama; verslo vadyba; verslo tvarkyba; įstaigų veikla; komercinė informacija ir patarimai vartotojams (konsultacijų teikimas); verslo specialistų konsultacijos; personalo vadybos konsultacijos; parodų ir mugių rengimas (komercijos ar reklamos reikmėms); rinkos nagrinėjimas; rinkotyra; verslo nagrinėjimas; verslo operacijų įvertinimas; verslo organizavimo konsultacijos; verslo tyrimai; verslo vadybos konsultacijos; visuomenės informavimas.

---

(111) **56183** (151) 2007 12 12
(210) *2007 0173* (220) *2007 01 24*
(181) *2017 01 24*

(732) LINAS KRIAUČIŪNAS, Viršuliškių g. 71-49, LT-05122 Vilnius, LT

(740) Vitalija Banaitienė, 55, AAA Baltic Service Company, J. Jasinskio g. 16B Biurų centras Victoria, LT-01112 Vilnius, LT

(540)

Brand Value Map

(531) 26.1
(511)
35 reklama; verslo vadyba; verslo tvarkyba; įstaigų veikla; komercinė informacija ir patarimai vartotojams (konsultacijų teikimas); verslo specialistų konsultacijos; personalo vadybos konsultacijos; parodų ir mugių rengimas (komercijos ar reklamos reikmėms); rinkos nagrinėjimas; rinkotyra; verslo nagrinėjimas; verslo operacijų įvertinimas; verslo organizavimo konsultacijos; verslo tyrimai; verslo vadybos konsultacijos; visuomenės informavimas.

---

(111) **56184** (151) 2007 12 12
(210) *2007 0176* (220) *2007 01 24*
(181) *2017 01 24*

(732) UAB “KLAMPA”, Punžonių k., Buivydžių sen., LT-15026 Vilniaus r., LT

(540)

KLIJAI KN-3

(511)
1 apdailos plytelių klijai, klijai (pramonės reikmėms), klijai (sudužusiems daiktams klijuoti), betono lipniosios medžiagos, sienų apmušalų klijai, sienų plytelių klijai.

(111) **56185** *(151)* 2007 12 12
(210) *2007 0178* *(220)* *2007 01 24*
(181) *2017 01 24*
(732) UAB “KLAMPA”, Punžonių k., Buivydžių sen., LT-15026 Vilniaus r., LT
(540)

KLIJAI 88H

(511)
1 avalynės klijai, batų klijai, apdailos plytelių klijai, popierinių apmušalų klijai, klijai (pramonės reikmėms), klijai (sudužusiems daiktams klijuoti), odų klijai, sienų apmušalų klijai, sienų plytelių klijai.

---

(111) **56186** *(151)* 2007 12 12
(210) *2007 0179* *(220)* *2007 01 24*
(181) *2017 01 24*
(732) UAB “KLAMPA”, Punžonių k., Buivydžių sen., LT-15026 Vilniaus r., LT
(540)

MASTIKA MBK-1

(511)
17 pastatų izoliacijos nuo drėgmės medžiagos.

---

(111) **56187** *(151)* 2007 12 12
(210) *2007 0183* *(220)* *2007 01 25*
(181) *2017 01 25*
(732) UAB “FERMENTAS”, V.A. Graičiūno g. 8, LT-02241 Vilnius, LT
(740) Reda Žabolienė, 7, Advokatės Redos Žabolienės kontora METIDA, Verslo centras VERTAS, Gynėjų g. 16, LT-01109 Vilnius, LT
(540)



(531) 26.1, 27.5, 29.1
(591) šviesiai mėlyna, mėlyna, raudona.
(511)
1 cheminės laboratorinės analizės medžiagos (ne medicinos ar veterinarijos reikmėms); cheminiai preparatai mokslo reikmėms (ne medicinos ar veterinarijos reikmėms); cheminiai reagentai (ne medicinos ar veterinarijos reikmėms); diagnostiniai preparatai (ne medicinos ar veterinarijos reikmėms); biologiniai preparatai (ne medicinos ar veterinarijos reikmėms).

---

(111) **56188** *(151)* 2007 12 12
(210) *2007 0190* *(220)* *2007 01 26*
(181) *2017 01 26*
(732) UAB “GURDA”, Vilniaus g. 3D, Karmėlava, LT-54448 Kauno r., LT
(740) Tatjana Sterlina, 37, UAB “Intels”, Naugarduko g. 32 / 2, LT-03225 Vilnius, LT
(540)

CEDUTES

(511)
20 baldai, veidrodžiai, paveikslų rėmai; medžio, kamščio, meldų, nendrių, gluosnių, rago, kaulo, dramblio kaulo, banginio ūsų, vėžlio šarvo, kriauklių, gintaro, perlamutro, jūros putų dirbiniai, šių medžiagų pakaitalų arba plastikų gaminiai (nepriskirti prie kitų klasių).
35 prekių sukaupimas (išskyrus vežimą) kitiems, teikiantis pirkėjams galimybę patogiai apžiūrėti ir įsigyti tų prekių.

---

(111) **56189** *(151)* 2007 12 12
(210) *2007 0191* *(220)* *2007 01 26*
(181) *2017 01 26*
(732) UAB “GURDA”, Vilniaus g. 3D, Karmėlava, LT-54448 Kauno r., LT
(740) Tatjana Sterlina, 37, UAB “Intels”, Naugarduko g. 32 / 2, LT-03225 Vilnius, LT
(540)

OFFI

(511)
20 baldai, veidrodžiai, paveikslų rėmai; medžio, kamščio, meldų, nendrių, gluosnių, rago, kaulo, dramblio kaulo, banginio ūsų, vėžlio šarvo, kriauklių, gintaro, perlamutro, jūros putų dirbiniai, šių medžiagų pakaitalų arba plastikų gaminiai (nepriskirti prie kitų klasių).
35 prekių sukaupimas (išskyrus vežimą) kitiems, teikiantis pirkėjams galimybę patogiai apžiūrėti ir įsigyti tų prekių.

---

(111) **56190** *(151)* 2007 12 12
(210) *2007 0192* *(220)* *2007 01 26*
(181) *2017 01 26*
(732) VITALIS KAIRIŪKŠTIS, Teatro g. 9-15, LT-03107 Vilnius, LT
VILIUS KRAUJALIS, V.Vaitkaus g. 13-43, LT-04334 Vilnius, LT
(540)



(531) 3.13, 25.1, 27.5
(511)
9 kompaktiniai diskai (audio- ir video-), garso įrašai, garso įrašų diskai (plokštelės), vaizdajuostės (videojuostos).
41 pramogos, mokymas, kultūrinė veikla.

---

(111) **56191** *(151)* 2007 12 12
(210) *2007 0193* *(220)* *2007 01 26*
(181) *2017 01 26*
(732) UAB “VYA PROJEKTAI”, Ozo g. 25, LT-07150 Vilnius, LT
(740) Reda Žabolienė, 7, Advokatės Redos Žabolienės kontora METIDA, Verslo centras VERTAS, Gynėjų g. 16, LT-01109 Vilnius, LT
(540)

VYA

(511)
36 draudimas; finansinės operacijos; piniginės operacijos; nekilnojamojo turto operacijos.

(111) **56192** *(151)* 2007 12 12
(210) *2007 0202* *(220)* *2007 01 29*
(181) *2017 01 29*
(732) UAB “BTN”, Gedimino pr. 64, LT-01111 Vilnius, LT
(540)



(531) 24.13, 27.5
(591) juoda, pilka.
(511)
35 prekių sukaupimas (išskyrus vežimą) kitiems, teikiantis pirkėjams galimybę patogiai apžiūrėti ir įsigyti tų prekių.

---

(111) **56193** *(151)* 2007 12 12
(210) *2007 0204* *(220)* *2007 01 29*
(181) *2017 01 29*
(732) UAB “ROLVIKA”, Kirtimų g. 59, LT-02244 Vilnius, LT
(740) Reda Žabolienė, 7, Advokatės Redos Žabolienės kontora METIDA, Verslo centras VERTAS, Gynėjų g. 16, LT-01109 Vilnius, LT
(540)



(531) 3.1, 29.1
(591) mėlyna.
(511)
11 apšvietimo, šildymo, garų gamybos, valgio virimo, šaldymo, džiovinimo, vėdinimo, vandens tiekimo ir sanitariniai įrenginiai.
12 transporto priemonės; sausumos, vandens ir oro susisiekimo priemonės.
20 baldai, veidrodžiai, paveikslų rėmai; medžio, kamščio, meldų, nendrių, gluosnių, rago, kaulo, dramblio kaulo, banginio ūsų, vėžlio šarvo, kriauklių, gintaro, perlamutro, jūros putų dirbiniai, šių medžiagų pakaitalų arba plastikų gaminiai (nepriskirti prie kitų klasių).
35 reklama; verslo vadyba; verslo tvarkyba; įstaigų veikla.
37 statyba; taisymas (remontas); įtaisymo ir įrengimo paslaugos.
39 vežimas; prekių pakavimas ir sandėliavimas; kelionių rengimas.
42 mokslo ir technologijų paslaugos ir su tuo susiję tyrimai ir projektavimas; pramoninės analizės ir tyrimų paslaugos; kompiuterių programinės ir aparatinės įrangos projektavimas ir tobulinimas.

---

(111) **56194** *(151)* 2007 12 12
(210) *2007 0371* *(220)* *2007 02 20*
(181) *2017 02 20*
(732) UAB “ŠVYTURYS-UTENOS ALUS”, Pramonės g. 12, LT-28500 Utena, LT
(740) Reda Žabolienė, 7, Advokatės Redos Žabolienės kontora METIDA, Verslo centras VERTAS, Gynėjų g. 16, LT-01109 Vilnius, LT
(540)

Pasirūpink savimi

(511)
32 alus; mineralinis ir gazuotas vanduo, kiti gaivieji gėrimai; vaisių gėrimai ir vaisių sultys; sirupai ir kiti gėrimų gaminimo mišiniai.
35 reklama; verslo vadyba; verslo tvarkyba; įstaigų veikla.

---

(111) **56195** *(151)* 2007 12 12
(210) *2007 0387* *(220)* *2007 02 22*
(181) *2017 02 22*
(732) HANSA SHIPPING OUE, Ahtri 12, 10151 Tallinn, EE
(740) Vilija Viešūnaitė, 56, Advokatų kontora Kalmatavičius, Petraitytė, Viešūnaitė ir partneriai “Relaw” Arklių g. 22-2, Vilnius, LT
(540)

HANSA SHIPPING

(511)
39 vežimas; prekių pakavimas ir sandėliavimas; kelionių rengimas.

---

(111) **56196** *(151)* 2007 12 12
(210) *2007 0389* *(220)* *2007 02 22*
(181) *2017 02 22*
(732) NOVARTIS AG, 4002 Basel, CH
(740) Reda Žabolienė, 7, Advokatės Redos Žabolienės kontora METIDA, Verslo centras VERTAS, Gynėjų g. 16, LT-01109 Vilnius, LT
(540)



(531) 1.15, 27.5
(591) mėlyna, balta, raudona, žalia, geltona, oranžinė, violetinė.
(511)
5 farmacijos ir veterinarijos preparatai; higienos preparatai (medicinos reikmėms); dietiniai produktai (medicinos reikmėms), kūdikių maistas; pleistrai, tvarsliava; dantų plombavimo ir dantų išlajų gamybos medžiagos; dezinfekavimo preparatai; kenkėjų naikinimo preparatai; fungicidai, herbicidai.

---

(111) **56197** *(151)* 2007 12 17
(210) *2006 1564* *(220)* *2006 08 18*
(181) *2016 08 18*
(732) SKAIDRA KETURAKIENĖ, Varžupio g.121, Akademijos mst., LT-53348 Kauno r., LT
(740) Lyra Tarnauskienė, 26, UAB “Patentinė ir teisinė apsauga”, Maironio g.14B-1, LT-44298 Kaunas, LT
(540)



(531) 27.5, 29.1
(591) balta, ruda, geltona, juoda, tamsiai raudona.
(511)
44 grožio salonai; kirpyklos; manikiūras; masažas.

(111) **56198** *(151)* 2007 12 17
(210) *2006 1823* *(220)* *2006 09 27*
(181) *2016 09 27*
(732) RUSLANO KIVALOVO INDIVIDUALI ĮMONĖ, Liepų g.11-27, LT-99001 Šilutė, LT
(740) Aurelija Šidlauskienė, 25, Patentinės patikėtinės Aurelijos Šidlauskienės firma, K. Būgos g. 29, LT-44326 Kaunas, LT
(540)



(531) 27.5, 29.1
(591) geltona.
(511)
35 reklama; verslo vadyba; verslo tvarkyba; įstaigų veikla; prekių sukaupimas (išskyrus vežimą) kitiems, teikiantis pirkėjams galimybę patogiai apžiūrėti ir įsigyti tų prekių.

---

(111) **56199** *(151)* 2007 12 17
(210) *2006 2062* *(220)* *2006 11 02*
(181) *2016 11 02*
(732) UAB “AMO-DO”, Vaižganto g.21-1, LT-44001 Kaunas, LT
(540)



(531) 25.7
(511)
35 prekių pardavimo skatinimas (kitiems); reklamos agentūros; reklama.

---

(111) **56200** *(151)* 2007 12 17
(210) *2006 2065* *(220)* *2006 11 02*
(181) *2016 11 02*
(732) AB bankas “HANSABANKAS”, Savanorių pr. 19, LT-03502 Vilnius, LT
(740) Marija Lenkutienė, 6, Patentinių paslaugų centras, UAB, J.Basanavičiaus g. 11/1, LT-03108 Vilnius, LT
(540)



(531) 27.5, 29.1
(591) mėlyna, oranžinė, pilka.
(511)
16 žurnalai (periodiniai leidiniai); laikraščiai; brošiūros; bukletai; kalendoriai; katalogai; knygos; spausdintiniai leidiniai; periodiniai leidiniai; popieriniai ar kartoniniai plakatai; prospektai; spaudiniai.
36 draudimas; finansinės operacijos; piniginės operacijos; nekilnojamojo turto operacijos.

---

(111) **56201** *(151)* 2007 12 17
(210) *2006 2066* *(220)* *2006 11 02*
(181) *2016 11 02*
(732) AB bankas “HANSABANKAS”, Savanorių pr. 19, LT-03502 Vilnius, LT
(740) Marija Lenkutienė, 6, Patentinių paslaugų centras, UAB, J.Basanavičiaus g. 11/1, LT-03108 Vilnius, LT
(540)

Hansa investiciniai fondai

(531) 29.1
(591) mėlyna.
(511)
36 draudimas; finansinės operacijos; piniginės operacijos; nekilnojamojo turto operacijos.

---

(111) **56202** *(151)* 2007 12 17
(210) *2006 2067* *(220)* *2006 11 02*
(181) *2016 11 02*
(732) UAB “SN FORTŪNA”, K. Kalinausko g. 9A, LT-03107 Vilnius, LT
(740) Marija Lenkutienė, 6, Patentinių paslaugų centras, UAB, J.Basanavičiaus g. 11/1, LT-03108 Vilnius, LT
(540)



(531) 27.5, 29.1
(591) pilka, tamsiai raudona.
(511)
16 žurnalai (periodiniai leidiniai); laikraščiai; brošiūros; bukletai; kalendoriai; katalogai; knygos; spausdintiniai leidiniai; periodiniai leidiniai; popieriniai ar kartoniniai plakatai; prospektai; spaudiniai; žinynai.

---

(111) **56203** *(151)* 2007 12 17
(210) *2006 2093* *(220)* *2006 11 06*
(181) *2016 11 06*
(732) STANISLAV ANDŽEJEVSKI, Žygio g.14-30, LT-08232 Vilnius, LT
(740) Marija Lenkutienė, 6, Patentinių paslaugų centras, UAB, J.Basanavičiaus g. 11/1, LT-03108 Vilnius, LT
(540)



(531) 25.3, 25.5, 29.1
(591) balta, mėlyna.
(511)
11 šaldymo aparatai; šaldymo aparatai ir mašinos; šaldymo kameros; šaldymo konteineriai; šaldymo patalpos; šaldymo prietaisai ir įrenginiai; šaldymo spintos; šaldytuvai; vėsinimo aparatai ir įrenginiai; vėsinimo įrenginiai ir mašinos.
20 prekystaliai; baldai; ne metaliniai konteineriai; ne metaliniai krepšiai; ne metaliniai padėklai; vitrinos.
35 reklama; verslo vadyba; verslo tvarkyba; įstaigų veikla.
37 baldų priežiūra; baldų restauravimas; prekybos įrangos įtaisymas, taisymas ir priežiūra; biuro įrangos įtaisymas, taisymas ir priežiūra; elektros prietaisų įtaisymas ir taisymas; taisyklų informacija; mašinų ir mechanizmų montavimas, techninė priežiūra ir taisymas; šaldymo įrangos įtaisymas ir taisymas.
39 automobilių nuoma; automobilių stovėjimo vietų nuoma; baržinė krova; baržų transportas; frachtavimas; frachtavimas (krovinių vežimas laivais); geležinkelių trans-

portas; informacija apie sandėliavimą; informacija apie vežimą; jūrų transportas; krovinių ekspedijavimas; krovinių ekspedijavimo tarpininkavimas; krovinių iškrovimas; krovinių nešiojimas; krovinių vežimas automobilių transportu; krovinių vežimo tarpininkavimas; kurjerių paslaugos (pranešimai ir prekės); laivų tarpininkavimas; sandėlių nuoma; sandėlių konteinerių nuoma; oro transportas; prekių pakavimas; prekių pristatymas; prekių sandėliavimas; prekių saugojimas; pranešimų pristatymas (laiškų, telegramų); saugus vertybių gabenimas; siuntinių pristatymas; šaldytuvų nuoma; šarvuotųjų automobilių transportas; transporto tarpininkavimas; transporto priemonių nuoma; vežimo užsakymas; užšaldyto maisto šaldytuvų nuoma; samdomo vairuotojo paslaugos; vežimas; vežimas kinkomuoju transportu; vežimo priemonių nuoma.

(111) **56204** *(151)* 2007 12 17
(210) *2006 2469* *(220)* *2006 12 29*
(181) *2016 12 29*

(732) UAB “BIOVELA”, Dūkštų k.,
LT-14222 Vilniaus r. sav., LT

(740) Reda Žabolienė, 7, Advokatės Redos Žabolienės kontora METIDA, Verslo centras VERTAS, Gynėjų g. 16, LT-01109 Vilnius, LT

(540)

BIOVELA GROUP

(511)

29 mėsa, žuvis, paukštiena ir žvėriena; mėsos ekstraktai; konservuoti, džiovinti, virti ir kepti vaisiai ir daržovės; drebučiai, uogienės, kompotai; maistiniai aliejai ir riebalai.
31 žemės ūkio, sodo, miško produktai, nepriskirti prie kitų klasių, ir grūdai; gyvi gyvūnai; švieži vaisiai ir daržovės; sėklos, natūralūs augalai ir gėlės; pašarai, salyklas.
35 importo ir eksporto agentūros; reklama; verslo vadyba; verslo tvarkyba; įstaigų veikla; prekių sukaupimas (išskyrus vežimą) kitiems, teikiantis pirkėjams galimybę patogiai apžiūrėti ir įsigyti tų prekių; parodų ar mugių rengimas komercijos ir reklamos reikmėms; prekių rodymas; prekių pardavimo skatinimas (kitiems).
39 vežimas; prekių pakavimas ir sandėliavimas; kelionių rengimas.
40 organinių ir neorganinių medžiagų mechaninis ir cheminis apdirbimas ir apdorojimas bei perdirbimas; gyvulių skerdimas; maisto produktų rūkymas.
43 maisto ir gėrimų parūpinimo paslaugos.

(111) **56205** *(151)* 2007 12 17
(210) *2007 0061* *(220)* *2007 01 11*
(181) *2017 01 11*

(732) EGLĖ KURLIANSKAITĖ, Kalvarijų g. 290-16, LT-08339 Vilnius, LT

(540)



(531) 3.7, 26.1, 27.3, 29.1
(591) šviesiai mėlyna, gelsvai ruda.
(511)

11 apšvietimo, šildymo, garų gamybos, valgio virimo, šaldymo, džiovinimo, vėdinimo, vandens tiekimo ir sanitariniai įrenginiai.
20 baldai, veidrodžiai, paveikslų rėmai; medžio, kamščio, meldų, nendrių, gluosnių, rago, kaulo, dramblio kaulo, banginio ūsų, vėžlio šarvo, kriauklių, gintaro, perlamutro, jūros putų dirbiniai, šių medžiagų pakaitalų arba plastikų gaminiai (nepriskirti prie kitų klasių).
21 namų apyvokos arba virtuvės reikmenys ir indai; šukos ir kempinės; šepečiai (išskyrus teptukus); šepečių medžiagos; valymo reikmenys; metaliniai raizginiai šveistukai; neapdirbtas arba iš dalies apdirbtas stiklas (išskyrus statybinį); stiklo, porceliano ir keramikos gaminiai, nepriskirti prie kitų klasių.
24 audiniai ir tekstilės gaminiai, nepriskirti prie kitų klasių; lovatiesės ir staltiesės.
27 kilimai, dembliai, patiesalai, linoleumas ir kitos grindų dangos; sienų apmušalai (netekstiliniai).
35 reklama; verslo vadyba; verslo tvarkyba; įstaigų veikla.
42 mokslo ir technologijų paslaugos ir su tuo susiję tyrimai ir projektavimas; pramoninės analizės ir tyrimų paslaugos; kompiuterių programinės ir aparatinės įrangos projektavimas ir tobulinimas.

(111) **56206** *(151)* 2007 12 17
(210) *2007 0075* *(220)* *2007 01 12*
(181) *2017 01 12*

(732) UAB “FABBRO”, H. Manto g. 40,
LT-92233 Klaipėda, LT

(740) Marija Lenkutienė, 6, Patentinių paslaugų centras, UAB, J.Basanavičiaus g. 11/1, LT-03108 Vilnius, LT

(540)



(531) 2.1, 29.1
(591) sidabriškai pilka.
(511)

40 informacija apie medžiagų apdirbimą; kalvystės darbai; užsakytinis medžiagų komplektavimas (kitiems); metalizavimas; ektrolizinis metalų dengimas; metalų grūdinimas; metalų liejimas; metalų mechaninis apdirbimas; metalų pjovimas; metalų tekinimas; metalų perdirbimas; raktų išpjovimas.

(111) **56207** *(151)* 2007 12 17
(210) *2007 0079* *(220)* *2007 01 15*
(181) *2017 01 15*

(732) UAB “SLENGIAI”, Slengių k., Sendvario sen.,
LT-92338 Klaipėdos r., LT

(740) Aurelija Šidlauskienė, 25, Patentinės patikėtinės Aurelijos Šidlauskienės firma, K. Būgos g. 29, LT-44326 Kaunas, LT

(540)

SAULĖTASIS SODŽIUS

(511)

33 svaigieji gėrimai (išskyrus alų).

35 reklama; verslo vadyba; verslo tvarkyba; įstaigų veikla; prekių sukaupimas (išskyrus vežimą) kitiems, teikiantis pirkėjams galimybę patogiai apžiūrėti ir įsigyti tų prekių.
37 statyba; taisymas (remontas); įtaisymo ir įrengimo paslaugos.
41 švietimas, mokymas; pramogos; sportinė ir kultūrinė veikla.
42 mokslo ir technologijų paslaugos ir su tuo susiję tyrimai ir projektavimas; pramoninės analizės ir tyrimų paslaugos; kompiuterių programinės ir aparatinės įrangos projektavimas ir tobulinimas.
43 maisto ir gėrimų parūpinimo paslaugos; laikinas apgyvendinimas.
44 medicinos paslaugos; veterinarijos paslaugos; žmonių ar gyvūnų higieninė ir grožio priežiūra; žemdirbystės, sodininkystės ir miškininkystės paslaugos.
45 juridinės paslaugos; asmenų ir nuosavybės apsaugos paslaugos; asmeninės ir visuomeninės kitų teikiamos paslaugos, susijusios su individų poreikių tenkinimu.

---

(111) **56208** *(151)* 2007 12 17
(210) *2007 0294* *(220)* *2007 02 07*
(181) *2017 02 07*
(732) UAB “ARMITANA”, Geležinio Vilko g. 2, LT-03150 Vilnius, LT
(740) Marija Lenkutienė, 6, Patentinių paslaugų centras, UAB, J.Basanavičiaus g. 11/1, LT-03108 Vilnius, LT
(540)

zygio batai

(531) 27.5
(511)
25 avalynė.
35 importo ir eksporto agentūros; verslo informacija; verslo operacijų įvertinimas; komercijos ar pramonės vadybos pagalba; verslo specialistų konsultacijos; nuomonių tyrimas; parduotuvių vitrinų puošimas (tvarkymas); parodų rengimas (komercijos ar reklamos reikmėms); pavyzdžių platinimas; prekių pardavimo skatinimas; reklama; reklaminių skilčių rengimas; reklaminių tekstų skelbimas; reklamos vietų nuoma; mugių rengimas (komercijos ar reklamos reikmėms); rinkos nagrinėjimas; prekių rodymas; savikainos analizė; tiekimo paslaugos kitiems (prekių ir paslaugų pirkimas kitiems verslams); viešas reklamavimas; viešasis elektroninis reklamavimas kompiuterių tinkle; prekių sukaupimas (išskyrus vežimą) kitiems, teikiantis pirkėjams galimybę patogiai apžiūrėti ir įsigyti tų prekių.

---

(111) **56209** *(151)* 2007 12 17
(210) *2007 0296* *(220)* *2007 02 07*
(181) *2017 02 07*
(732) COLGATE-PALMOLIVE COMPANY, 300 Park Avenue, New York, New York 10022, US
(740) Vytautas Dovydėnas, 1, Grybo g. 41-38, LT-10320 Vilnius, LT
(540)



(531) 1.15, 25.1, 26.11, 27.7, 29.1
(591) raudona, balta, pilka, mėlyna.
(511)
3 burnos priežiūros gaminiai, tarp jų dantų milteliai, pastos ir burnos skalavimo preparatai.

---

(111) **56210** *(151)* 2007 12 17
(210) *2007 0310* *(220)* *2007 02 08*
(181) *2017 02 08*
(732) BAYER HEALTHCARE LLC, a Delaware Limited Liability Company, 100 Bayer Road, Pittsburgh, Pennsylvania 15205, US
(740) Reda Žabolienė, 7, Advokatės Redos Žabolienės kontora METIDA, Verslo centras VERTAS, Gynėjų g. 16, LT-01109 Vilnius, LT
(540)

CONTOUR

(511)
5 medicinos diagnostikos reagentai, skirti organizmo skysčių analizei.
10 medicininiai diagnostiniai instrumentai, skirti organizmo skysčių analizei; medicininiai prietaisai kraujo pavyzdžiams paimti; reagentais užpildytos kasetės (medicinos reikmėms).

---

(111) **56211** *(151)* 2007 12 17
(210) *2007 0323* *(220)* *2007 02 09*
(181) *2017 02 09*
(732) MAXIMA LT, UAB, Savanorių pr. 247, LT-02300 Vilnius, LT
(740) Vilija Viešūnaitė, 56, Advokatų kontora Kalmatavičius, Petraitytė, Viešūnaitė ir partneriai “Relaw” Arklių g. 22-2, Vilnius, LT
(540)

APIE VISKĄ PAGALVOTA

(511)
35 reklama; verslo vadyba; verslo tvarkyba; įstaigų veikla.

---

(111) **56212** *(151)* 2007 12 17
(210) *2007 0324* *(220)* *2007 02 12*
(181) *2017 02 12*
(732) ASMENS DOKUMENTŲ IŠRAŠYMO CENTRAS PRIE VIDAUS REIKALŲ MINISTERIJOS, Žirmūnų g. 1D, LT-09229 Vilnius, LT
(740) Vytautas Guobys, 10, Ateities g. 3-9, LT-08306 Vilnius, LT

(540)



(531) 1.5, 15.9, 20.5, 29.1
(591) juoda, geltona, pilka.
(511)
35 įstaigų veikla.

---

(111) **56213** *(151)* 2007 12 17
(210) *2007 0325* *(220)* *2007 02 12*
(181) *2017 02 12*
(732) UAB "DIJORUS", Vairo g. 11, LT-78140 Šiauliai, LT
(740) Vytautas Guobys, 10, Ateities g. 3-9, LT-08306 Vilnius, LT
(540)



(531) 27.5, 29.1
(591) juoda, raudona, geltona.
(511)
35 prekių sukaupimas (išskyrus vežimą) kitiems, teikiantis pirkėjams galimybę patogiai apžiūrėti ir įsigyti tų prekių.

---

(111) **56214** *(151)* 2007 12 17
(210) *2007 0329* *(220)* *2007 02 12*
(181) *2017 02 12*
(732) UAB "INIT", Laisvės al. 30A, LT-44502 Kaunas, LT
(740) Reda Žabolienė, 7, Advokatės Redos Žabolienės kontora METIDA, Verslo centras VERTAS, Gynėjų g. 16, LT-01109 Vilnius, LT
(540)



(531) 26.3, 27.5, 29.1
(591) mėlyna, balta.
(511)
9 moksliniai, jūriniai, geodeziniai, fotografijos, kinematografijos, optiniai, svėrimo, matavimo, signalizavimo, tikrinimo (priežiūros), gelbėjimo, mokymo prietaisai ir aparatai; elektros praleidimo, perjungimo, transformavimo, akumuliavimo, reguliavimo ir valdymo aparatai ir prietaisai; garso ar vaizdo įrašymo, perdavimo ar atkūrimo aparatūra; magnetinės duomenų laikmenos, įrašų diskai; prekybos automatai ir monetinių aparatų mechanizmai; kasos aparatai, skaičiavimo mašinos, duomenų dorojimo įrenginiai ir kompiuteriai; gesintuvai.
16 popierius, kartonas ir jų gaminiai, nepriskirti prie kitų klasių; spaudiniai; įrišimo medžiagos; fotonuotraukos; raštinės reikmenys; raštinės ir buitinės lipniosios medžiagos; dailininkų reikmenys; teptukai; rašomosios mašinėlės ir biuro reikmenys (išskyrus baldus); mokomoji medžiaga ir vaizdinės priemonės (išskyrus aparatūrą); plastikinės pakavimo medžiagos (nepriskirtos prie kitų klasių); šriftai; klišės.
35 reklama; verslo vadyba; verslo tvarkyba; įstaigų veikla.
38 telekomunikacijos.
41 švietimas, mokymas; pramogos; sportinė ir kultūrinė veikla.
42 mokslo ir technologijų paslaugos ir su tuo susiję tyrimai ir projektavimas; pramoninės analizės ir tyrimų paslaugos; kompiuterių programinės ir aparatinės įrangos projektavimas ir tobulinimas.

---

(111) **56215** *(151)* 2007 12 17
(210) *2006 2233* *(220)* *2006 11 23*
(181) *2016 11 23*
(732) ABC GROUP OY, Skutholminkaari 14, FIN-01100 Itaesalmi, FI
(540)



(531) 26.4, 29.1
(511)
35 reklama; verslo vadyba; verslo tvarkyba; įstaigų veikla; prekių sukaupimas (išskyrus vežimą) kitiems, teikiantis pirkėjams galimybę patogiai apžiūrėti ir įsigyti tų prekių.

---

(111) **56216** *(151)* 2007 12 17
(210) *2006 2234* *(220)* *2006 11 23*
(181) *2016 11 23*
(732) ABC GROUP OY, Skutholminkaari 14, FIN-01100 Itaesalmi, FI
(540)



(531) 26.4
(511)
25 avalynė.
35 reklama; verslo vadyba; verslo tvarkyba; įstaigų veikla; prekių sukaupimas (išskyrus vežimą) kitiems, teikiantis pirkėjams galimybę patogiai apžiūrėti ir įsigyti tų prekių.

---

(111) **56217** *(151)* 2007 12 17
(210) *2006 2235* *(220)* *2006 11 23*
(181) *2016 11 23*
(732) ABC GROUP OY, Skutholminkaari 14, FIN-01100 Itaesalmi, FI
(540)



(531) 26.4
(511)
25 avalynė.
35 reklama; verslo vadyba; verslo tvarkyba; įstaigų veikla; prekių sukaupimas (išskyrus vežimą) kitiems, teikiantis pirkėjams galimybę patogiai apžiūrėti ir įsigyti tų prekių.

(111) **56218** *(151)* 2007 12 17
(210) *2006 2427* *(220)* *2006 12 19*
(181) *2016 12 19*
(732) UAB “CURSUS”, Polocko g. 43-18, LT-01205 Vilnius, LT
(540)



(531) 25.5, 26.4, 29.1
(591) tamsiai mėlyna, balta.
(511)
35 reklama; verslo vadyba; verslo tvarkyba; įstaigų veikla.
41 seminarų rengimas ir vedimas; profesinis mokymas ir rengimas; konferencijų rengimas ir vedimas; kolokviumų rengimas ir vedimas; profesijos pasirinkimo konsultacijos; mokymas; simpoziumų rengimas ir vedimas; švietimo informacija; švietimo paslaugos.

---

(111) **56219** *(151)* 2007 12 17
(210) *2006 2432* *(220)* *2006 12 20*
(181) *2016 12 20*
(732) BONDUELLE POLSKA SA, ul. Pulawska 303, 02-785 Warszava, PL
(740) Reda Žabolienė, 7, Advokatės Redos Žabolienės kontora METIDA, Verslo centras VERTAS, Gynėjų g. 16, LT-01109 Vilnius, LT
(540)

BONDUELLE KIDS

(511)
29 mėsa, žuvis, paukštiena ir žvėriena; mėsos ekstraktai; konservuoti, džiovinti, virti ir kepti vaisiai ir daržovės; drebučiai, uogienės, kompotai; kiaušiniai, pienas ir pieno produktai; maistiniai aliejai ir riebalai.

---

(111) **56220** *(151)* 2007 12 17
(210) *2007 0403* *(220)* *2007 02 23*
(181) *2017 02 23*
(732) UAB “DELANO”, Naugarduko g. 99, LT-03202 Vilnius, LT
(740) Reda Žabolienė, 7, Advokatės Redos Žabolienės kontora METIDA, Verslo centras VERTAS, Gynėjų g. 16, LT-01109 Vilnius, LT
(540)

MALŪNAS

(511)
30 kava, arbata, kakava, cukrus, ryžiai, tapijoka, sago kruopos, kavos pakaitalai; miltai ir grūdų produktai, duona, pyragas ir konditerijos gaminiai, ledai; medus, sirupas; mielės, kepimo milteliai; druska, garstyčios; actas, padažai; prieskoniai; ledas.
35 reklama; verslo vadyba; verslo tvarkyba; įstaigų veikla.
43 maisto ir gėrimų parūpinimo paslaugos; laikinas apgyvendinimas.

---

(111) **56221** *(151)* 2007 12 17
(210) *2006 2143* *(220)* *2006 11 13*
(181) *2016 11 13*
(732) UAB “BIG STONE”, Juodasis kelias 104A, LT-11307 Vilnius, LT
(540)

BIG STONE

(511)
25 drabužiai, apranga, avalynė, galvos apdangalai.
35 prekių sukaupimas (išskyrus vežimą) kitiems, teikiantis pirkėjams galimybę patogiai apžiūrėti ir įsigyti tų prekių; prekių pardavimo skatinimas (kitiems), pardavimas aukcione.
43 apgyvendinimo biurai, aprūpinimas maistu ir gėrimais, barų paslaugos, laikino būsto parūpinimas, kavinės, kavos barai, moteliai, susitikimo patalpų nuoma, trumpa patalpų nuoma, pensionai (apstatyti kambariai ir maitinimas, pensionų rezervavimas, poilsio stovyklaviečių paslaugos, restoranai, savitarnos restoranai, trumpo poilsio stovyklų paslaugos (nuomojamos patalpos), turizmo bazės, užkandinės, valgyklos, viešbučiai, viešbučių rezervavimas.

---

(111) **56222** *(151)* 2007 12 17
(210) *2006 2144* *(220)* *2006 11 13*
(181) *2016 11 13*
(732) VIEŠOJI ĮSTAIGA “MIESTO KONCERTAI”, A. Krutulio g. 52, LT-08311 Vilnius, LT
(540)



(531) 25.3, 26.1, 29.1
(591) raudona, balta.
(511)
41 švietimas, mokymas; pramogos; sportinė ir kultūrinė veikla.

---

(111) **56223** *(151)* 2007 12 17
(210) *2006 2335* *(220)* *2006 12 07*
(181) *2016 12 07*
(732) UAB “GIFTIKA”, Dvaro g. 135, LT-76208 Šiauliai, LT
(740) Marija Lenkutienė, 6, Patentinių paslaugų centras, UAB, J.Basanavičiaus g. 11/1, LT-03108 Vilnius, LT
(540)



(531) 5.7, 29.1
(591) mėlyna.
(511)
25 drabužiai, apranga, avalynė, galvos apdangalai.
35 reklama; verslo vadyba; verslo tvarkyba; įstaigų veikla.

---

(111) **56224** *(151)* 2007 12 17
(210) *2007 0046* *(220)* *2007 01 09*
(181) *2017 01 09*
(732) ORION CORPORATION, Orionintie 1, 02200 Espoo, FI
(740) Marius Jakulis Jason, 3, AAA Baltic Service Company, J. Jasinskio g. 16B, Biurų centras Victoria, LT-01112 Vilnius, LT

(540)

GYNOCAPS

(511)

5 farmaciniai preparatai.

---

(111) **56225** *(151)* 2007 12 17
(210) *2007 0047* *(220)* *2007 01 09*
(181) *2017 01 09*

(732) KIORITZ CORPORATION, 7-2, Suehirocho 1-chome, Ohme, Tokyo, JP

(740) Marius Jakulis Jason, 3, AAA Baltic Service Company, J. Jasinskio g. 16B, Biurų centras Victoria, LT-01112 Vilnius, LT

(540)

ECHO

(511)

7 mašinos ir staklės; varikliai (išskyrus antžeminių transporto priemonių); didelių gabaritų žemės ūkio inventorius, vidaus degimo varikliai, žemės ūkio ir miškininkystės mašinos ir padargai, tarp jų juostiniai pjūklai; elektriniai dalgiai, vejapjovės, gyvatvorių karpymo mašinos, elektriniai dulkių valytuvai (kuprinės pavidalo), dulkių siurbliai, dulksnos purkštuvai, elektriniai purkštuvai, drėkinimo ir laistymo siurbliai, ryžių sėjamosios ir kultivatoriai (mašinos), elektriniai ventiliatoriai, gręžtuvai (mašinos), pjovimo mašinos, smulkinimo mašinos.

---

(111) **56226** *(151)* 2007 12 17
(210) *2007 0227* *(220)* *2007 01 30*
(181) *2017 01 30*

(732) MINDAUGAS LESČIUS, M. K. Paco g. 19-18, LT-10309 Vilnius, LT

(740) Reda Žabolienė, 7, Advokatės Redos Žabolienės kontora METIDA, Verslo centras VERTAS, Gynėjų g. 16, LT-01109 Vilnius, LT

(540)

LAMILAW

(531) 26.11, 27.5, 29.1

(591) pilka, juoda, tamsiai raudona.

(511)

45 juridinės paslaugos.

---

(111) **56227** *(151)* 2007 12 17
(210) *2007 0242* *(220)* *2007 01 31*
(181) *2017 01 31*

(732) UAB “ANTIKVA”, Dariaus ir Girėno g. 10, LT-90121 Plungė, LT

(740) Reda Žabolienė, 7, Advokatės Redos Žabolienės kontora METIDA, Verslo centras VERTAS, Gynėjų g. 16, LT-01109 Vilnius, LT

(540)

ŽEMAITIS

(531) 24.1, 29.1

(591) žalia, tamsiai žalia, mėlyna, geltona, raudona, balta, juoda.

(511)

16 popierius, kartonas ir jų gaminiai, nepriskirti prie kitų klasių; spaudiniai; įrišimo medžiagos; fotonuotraukos; raštinės reikmenys; raštinės ir buitinės lipniosios medžiagos; dailininkų reikmenys; teptukai; rašomosios mašinėlės ir biuro reikmenys (išskyrus baldus); mokomoji medžiaga ir vaizdinės priemonės (išskyrus aparatūrą); plastikinės pakavimo medžiagos (nepriskirtos prie kitų klasių); šriftai; klišės.

38 telekomunikacijos.

41 švietimas, mokymas; pramogos; sportinė ir kultūrinė veikla.

---

(111) **56228** *(151)* 2007 12 17
(210) *2007 0244* *(220)* *2007 02 01*
(181) *2017 02 01*

(732) UAB “BAR AND RESTAURANT CONSULTING”, Smėlio g. 29-33, LT-10323 Vilnius, LT

(740) Gražina Pečiulienė, 38, P. Vileišio g. 24-71, LT-10301 Vilnius, LT

(540)

MARINO
RESTORANAS

(531) 3.9, 27.3

(511)

43 maisto ir gėrimų parūpinimo paslaugos; laikinas apgyvendinimas.

---

(111) **56229** *(151)* 2007 12 17
(210) *2007 0245* *(220)* *2007 02 01*
(181) *2017 02 01*

(732) UAB “ŠVYTURYS-UTENOS ALUS”, Pramonės g. 12, LT-28500 Utena, LT

(740) Reda Žabolienė, 7, Advokatės Redos Žabolienės kontora METIDA, Verslo centras VERTAS, Gynėjų g. 16, LT-01109 Vilnius, LT

(540)

BLINDOS LEGENDINIS

(511)

32 alus.

---

(111) **56230** *(151)* 2007 12 17
(210) *2007 0247* *(220)* *2007 02 01*
(181) *2017 02 01*

(732) UAB “ELPAVA”, Vytenio g. 50, LT-03229 Vilnius, LT

(740) Marija Lenkutienė, 6, Patentinių paslaugų centras, UAB, J.Basanavičiaus g. 11/1, LT-03108 Vilnius, LT

(540)

ELPAVA

(531) 26.1, 26.7, 29.1

(591) juoda, mėlyna.

(511)

35 importo ir eksporto agentūros, verslo informacija, verslo operacijų įvertinimas, komercijos ar pramonės vadybos pagalba, verslo specialistų konsultacijos, nuomonių tyrimas, parodų rengimas komercijos ar reklamos reikmėms, pavyzdžių platinimas, prekių pardavimo skatinimas (kitiems), reklama, reklaminių skilčių rengimas, reklaminių tekstų skelbimas, reklamos vietų nuoma, rinkos nagrinėjimas, prekių rodymas, savikainos analizė, tiekimo paslaugos kitiems

(prekių ir paslaugų tiekimas kitiems verslams), viešas reklamavimas, viešasis elektroninis reklamavimas kompiuterių tinkle; prekių sukaupimas (išskyrus vežimą) kitiems, teikiantis pirkėjams galimybę patogiai apžiūrėti ir įsigyti tų prekių.
37 statyba; taisymas (remontas); įtaisymo ir įrengimo paslaugos.
42 inžineriniai darbai (ekspertizė), statybų projektavimas, techniniai tyrimai, techninių projektų tyrimai, tyrimo ir projektavimo darbai (paslaugos kitiems).

---

(111) **56231** *(151)* 2007 12 17
(210) *2007 0252* *(220)* *2007 02 02*
(181) *2017 02 02*
(732) AKCINĖ BENDROVĖ LIETUVOS RADIJO IR TELEVIZIJOS CENTRAS, Sausio 13-osios g.10, LT-04347 Vilnius, LT
(540)

Gražiam gyvenimui

(511)
38 telekomunikacijos.
41 švietimas, mokymas; pramogos; sportinė ir kultūrinė veikla.

---

(111) **56232** *(151)* 2007 12 17
(210) *2007 0265* *(220)* *2007 02 05*
(181) *2017 02 05*
(732) UAB “KAUNO JIESIA”, Chemijos g. 29, LT-51333 Kaunas, LT
(740) Reda Žabolienė, 7, Advokatės Redos Žabolienės kontora METIDA, Verslo centras VERTAS, Gynėjų g. 16, LT-01109 Vilnius, LT
(540)



(531) 26.1
(511)
21 namų apyvokos arba virtuvės reikmenys ir indai; šukos ir kempinės; šepečiai (išskyrus teptukus); šepečių medžiagos; valymo reikmenys; metaliniai raizginiai šveistukai; neapdirbtas arba iš dalies ap dirbtas stiklas (išskyrus statybinį); stiklo, porceliano ir keramikos gaminiai, nepriskirti prie kitų klasių.

---

(111) **56233** *(151)* 2007 12 17
(210) *2007 0269* *(220)* *2007 02 05*
(181) *2017 02 05*
(732) UAB “ADCOM”, Šeimyniškių g. 21B, LT-01001 Vilnius, LT
(740) Vilija Viešūnaitė, 56, Advokatų kontora Kalmatavičius, Petraitytė, Viešūnaitė ir partneriai “Relaw” Arklių g. 22-2, Vilnius, LT
(540)



(531) 25.5, 26.11, 29.1
(591) raudona, pilka.
(511)
35 reklama; verslo vadyba; verslo tvarkyba; įstaigų veikla.

---

(111) **56234** *(151)* 2007 12 17
(210) *2007 0527* *(220)* *2007 03 13*
(181) *2017 03 13*
(732) CARL FREUDENBERG KG, Hoehnerweg 2-4, 69469 Weinheim, DE
(740) Vytautas Dovydėnas, 1, Grybo g. 41-38, LT-10320 Vilnius, LT
(540)

NORAMENT

(511)
27 grindų dangos, pagamintos iš gumos, kaučiuko ar gumos pakaitalų ir naudojamos grindims ir laiptams.

---

(111) **56235** *(151)* 2007 12 17
(210) *2007 0528* *(220)* *2007 03 13*
(181) *2017 03 13*
(732) CARL FREUDENBERG KG, Hoehnerweg 2-4, 69469 Weinheim, DE
(740) Vytautas Dovydėnas, 1, Grybo g. 41-38, LT-10320 Vilnius, LT
(540)

NORAPLAN

(511)
27 grindų dangos, pagamintos iš gumos, kaučiuko ar gumos pakaitalų ir naudojamos grindims ir laiptams.

---

(111) **56236** *(151)* 2007 12 18
(210) *2006 2287* *(220)* *2006 11 30*
(181) *2016 11 30*
(732) OPPORTUNITY DEVELOPMENT INSTITUTE, Tilto g. 19-14, LT-01101 Vilnius, LT
(740) Jurga Petniūnaitė, 51, AAA Baltic Service Company, J. Jasinskio g. 16B, Biurų centras Victoria, LT-01112 Vilnius, LT
(540)



(531) 3.5, 5.7
(511)
35 reklama; verslo vadyba; verslo tvarkyba; įstaigų veikla.
36 draudimas; finansinės operacijos; piniginės operacijos; nekilnojamojo turto operacijos.
38 telekomunikacijos.
41 švietimas, mokymas; pramogos; sportinė ir kultūrinė veikla.
42 mokslo ir technologijų paslaugos ir su tuo susiję tyrimai ir projektavimas; pramoninės analizės ir tyrimų paslaugos; kompiuterių programinės ir aparatinės įrangos projektavimas ir tobulinimas; juridinės paslaugos.

---

(111) **56237** *(151)* 2007 12 18
(210) *2006 2349* *(220)* *2006 12 08*
(181) *2016 12 08*

(732) WARNER-LAMBERT COMPANY LLC, 201 Tabor Road, Morris Plains, New Jersey, NJ 07950, US

(740) Marius Jakulis Jason, 3, AAA Baltic Service Company, J. Jasinskio g. 16B, Biurų centras Victoria, LT-01112 Vilnius, LT

(540)

OLYNTH

(511)

5 oro gaivinimo preparatai, oro gaivikliai ir jų pripildymo preparatai, dezodorantai (išskyrus asmeninius) ir jų pripildymo preparatai, augaliniai oro gaivikliai ir jų pripildymo preparatai, oro valymo preparatai, oro kvepinimo ir aromatizavimo preparatai; oro gaivinimo, kvepinimo, aromatizavimo ir dezodoravimo preparatai, skirti naudoti garintuvuose ir gariniuose prietaisuose.

11 oro gaivinimo, kvepinimo, aromatizavimo ir dezodoravimo aparatai ir prietaisai; oro gaivinimo, kvepinimo, aromatizavimo ir dezodoravimo gariniai prietaisai ir garintuvai; oro gaivinimo preparatų, kvepalų, aromatinių, kvapniųjų ir dezodoruojančių medžiagų išskyrimo aparatai ir prietaisai; išvardintų prekių dalys ir priedai.

21 garintuvai buities reikmėms.

---

(111) **56238** *(151)* 2007 12 18

(210) *2006 2350* *(220)* *2006 12 08*

(181) *2016 12 08*

(732) WARNER-LAMBERT COMPANY LLC, 201 Tabor Road, Morris Plains, New Jersey, NJ 07950, US

(740) Marius Jakulis Jason, 3, AAA Baltic Service Company, J. Jasinskio g. 16B, Biurų centras Victoria, LT-01112 Vilnius, LT

(540)

VAPOR PLUG

(511)

5 oro gaivinimo preparatai, oro gaivikliai ir jų pripildymo preparatai, dezodorantai (išskyrus asmeninius) ir jų pripildymo preparatai, augaliniai oro gaivikliai ir jų pripildymo preparatai, oro valymo preparatai, oro kvepinimo ir aromatizavimo preparatai; oro gaivinimo, kvepinimo, aromatizavimo ir dezodoravimo preparatai, skirti naudoti garintuvuose ir gariniuose prietaisuose.

11 oro gaivinimo, kvepinimo, aromatizavimo ir dezodoravimo aparatai ir prietaisai; oro gaivinimo, kvepinimo, aromatizavimo ir dezodoravimo gariniai prietaisai ir garintuvai; oro gaivinimo preparatų, kvepalų, aromatinių, kvapniųjų ir dezodoruojančių medžiagų išskyrimo aparatai ir prietaisai; išvardintų prekių dalys ir priedai.

21 garintuvai buities reikmėms.

Registracijos, pripažintos negaliojančiomis pagal Lietuvos Respublikos prekių ženklų įstatymo 18 straipsnį

(111) **52171**
(540) POLYGYNAX
(580) 2007 12 21

(111) **52218**
(540) MAXICELL fig
(580) 2007 11 28

(111) **52607**
(540) POLYGYMAX
(580) 2007 12 21

(111) **53785**
(540) ATSUKTUVAS
(580) 2007 12 05

Pakeitimai valstybiniame registre pagal Lietuvos Respublikos prekių ženklų įstatymo 23 straipsnį

(111) **6211**
(540) SALOMON
(732) CITIGROUP GLOBAL MARKETS INC, 388 Greenwich Street, New York, New York 10013, US
(450) 1993 03 10
(771) SALOMON SMITH BARNEY INC, a New York Corporation, 388 Greenwich Street New York, New York 10013, US
(580) 2007 12 06

(111) **6212**
(540) SALOMON BROTHERS
(732) CITIGROUP GLOBAL MARKETS INC, 388 Greenwich Street, New York, New York 10013, US
(450) 1993 03 10
(771) SALOMON SMITH BARNEY INC, a New York Corporation, 388 Greenwich Street New York, New York 10013, US
(580) 2007 12 06

(111) **10779**
(540) FUNDADOR fig
(732) BEAM GLOBAL ESPANA SA, Calle Arturo Soria, 107, 28043 Madrid, ES
(450) 1994 06 15
(771) ALLIED DOMECQ ESPANA, SA, Arturo Soria No. 107, 28043 Madrid, ES
(580) 2007 12 19

(111) **10780**
(540) FUNDADOR fig
(732) BEAM GLOBAL ESPANA SA, Calle Arturo Soria, 107, 28043 Madrid, ES
(450) 1994 06 15
(771) ALLIED DOMECQ ESPANA, SA, Arturo Soria No. 107, 28043 Madrid, ES
(580) 2007 12 19

(111) **10781**
(540) FUNDADOR Pedro Domecq fig
(732) BEAM GLOBAL ESPANA SA, Calle Arturo Soria, 107, 28043 Madrid, ES
(450) 1994 06 15
(771) ALLIED DOMECQ ESPANA, SA, Arturo Soria No. 107, 28043 Madrid, ES
(580) 2007 12 19

(111) **12540**
(540) NOVON
(732) LUBRIZOL ADVANCED MATERIALS, INC, Corporation Trust Center, 1209 Orange Street, Wilmington, County of New Castle, US
(450) 1994 12 27
(771) NOVEON, INC, 9911 Brecksville Road, Cleveland, Ohio 44141-3247, US
(580) 2007 12 04

(111) **12540**
(540) NOVON
(732) LUBRIZOL ADVANCED MATERIALS, INC, 9911 Brecksville Road, Clevelend, Ohio 44141-3247, US
(450) 1994 12 27
(771) LUBRIZOL ADVANCED MATERIALS, INC, Corporation Trust Center, 1209 Orange Street, Wilmington, County of New Castle, US
(580) 2007 12 04

(111) **20199**
(540) Malibu
(732) ALLIED DOMECQ SPIRITS & WINE USA LLC, a Delaware Limited Liability Company, 274 Riverside Avenue, Westport, Connecticut 06880, US
(450) 1994 06 15
(771) ALLIED DOMECQ SPIRITS & WINE USA, INC, 30600 Telegraph Road, Bingham, MI 48025, US
(580) 2007 11 26

(111) **22460**
(540) AT&T fig
(732) AT&T INTELLECTUAL PROPERTY II, L.P., 645 East Plumb Lane, Reno, Nevada 89502, US
(450) 1996 05 27
(771) AT&T KNOWLEDGE VENTURES II, L.P., 645 East Plumb Lane, Reno, Nevada 89502, US
(580) 2007 12 06

(111) **23954**
(540) CENTENARIO fig
(732) BEAM GLOBAL ESPANA SA, Calle Arturo Soria, 107, 28043 Madrid, ES
(450) 1997 01 27
(771) ALLIED DOMECQ ESPANA, SA, Arturo Soria No. 107, 28043 Madrid, ES
(580) 2007 12 19

(111) **26422**
(540) AT&T
(732) AT&T INTELLECTUAL PROPERTY II, L.P., 645 East Plumb Lane, Reno, Nevada 89502, US
(450) 1998 03 25
(771) AT&T KNOWLEDGE VENTURES II, L.P., 645 East Plumb Lane, Reno, Nevada 89502, US
(580) 2007 12 06

(111) **26423**
(540) AT&T fig
(732) AT&T INTELLECTUAL PROPERTY II, L.P., 645 East Plumb Lane, Reno, Nevada 89502, US
(450) 1998 03 25
(771) AT&T KNOWLEDGE VENTURES II, L.P., 645 East Plumb Lane, Reno, Nevada 89502, US
(580) 2007 12 06

(111) **27289**
(540) SPI fig
(732) SPIRITS INTERNATIONAL BV, 1A, Rue Thomas Edison, L-1445 Strassen, Luxembourg, LU
(450) 1998 05 25
(771) SPIRITS INTERNATIONAL BV, 5, Rue Eugene Ruppert, L-2453 Luxembourg, LU
(580) 2007 11 26

(111) **28101**
(540) SOS fig
(732) SOS CUETARA, SA, Marie Curie, Edificio Beta 7, 28529 Rivas, Vaciamadrid, Madrid, ES
(450) 1998 07 27
(771) SOS CUETARA, SA, Paseo de la Castellana No 51, 28046 Madrid, ES
(580) 2007 11 26

(111) **29028**
(540) Stolichnaya Ohranj fig
(732) SPIRITS INTERNATIONAL BV, 1A, Rue Thomas Edison, L-1445 Strassen, Luxembourg, LU
(450) 1998 10 26
(771) SPIRITS INTERNATIONAL BV, 5, Rue Eugene Ruppert, L-2453 Luxembourg, LU
(580) 2007 12 07

(111) **29979**
(540) RUSSKAYA VODKA RUSSKAYA RUSSIAN VODKA fig
(732) SPIRITS INTERNATIONAL BV, 1A, Rue Thomas Edison, L-1445 Strassen, Luxembourg, LU
(450) 1998 12 28
(771) SPIRITS INTERNATIONAL BV, 5, Rue Eugene Ruppert, L-2453 Luxembourg, LU
(580) 2007 11 26

(111) **30212**
(540) AT & T DIRECT
(732) AT&T INTELLECTUAL PROPERTY II, L.P., 645 East Plumb Lane, Reno, Nevada 89502, US
(450) 1998 12 28
(771) AT&T KNOWLEDGE VENTURES II, L.P., 645 East Plumb Lane, Reno, Nevada 89502, US
(580) 2007 11 28

(111) **30467**
(540) LIPALAS
(732) AKCINĖ BENDROVĖ “ACHEMA”, Jonalaukio k., Ruklos sen., LT-55550 Jonavos r., LT
(450) 1999 01 25
(771) AKCINĖ BENDROVĖ “ACHEMA”, Taurostos g.26, 5000 Jonava, LT
(580) 2007 12 17

(111) **31417**
(540) MALIBU fig
(732) ALLIED DOMECQ SPIRITS & WINE USA LLC, a Delaware Limited Liability Company, 274 Riverside Avenue, Westport, Connecticut 06880, US
(450) 1999 03 25
(771) ALLIED DOMECQ SPIRITS & WINE USA, INC, 30600 Telegraph Road, Bingham, MI 48025, US
(580) 2007 11 27

(111) **31571**
(540) NAVISION
(732) MICROSOFT DEVELOPMENT CENTER COPENHAGEN APS, Frydenlunds Alle 6, DK-2950 Vedbaek, DK
(450) 1999 03 25
(771) NAVISION A/S, Frydenlunds Alle 6, DK-2950 Vedbaek, DK
(580) 2007 12 05

(111) **31572**
(540) C/SIDE
(732) MICROSOFT DEVELOPMENT CENTER COPENHAGEN APS, Frydenlunds Alle 6, DK-2950 Vedbaek, DK
(450) 1999 03 25
(771) NAVISION A/S, Frydenlunds Alle 6, DK-2950 Vedbaek, DK
(580) 2007 12 05

(111) **32151**
(540) FUMADERM
(732) BIOGEN IDEC INTERNATIONAL GmbH, Landis + Gyr-Strasse 3, 6300 Zug, CH
(450) 1999 04 26
(771) FUMAPHARM AG, Seetalstrasse 5, 5630 Muri, CH
(580) 2007 12 06

(111) **32740**
(540) Kaeserei Champignon fig
(732) HOFMEISTER VERMOEGENSVERWALTUNGS GmbH & CO KG, Maria-Eich-Strasse 66, D-82166 Graefelfing, DE
(450) 1999 06 25
(771) HOFMEISTER VERMOEGENSVERWALTUNGS KG, Maria-Eich-Strasse 66, D-82166 Graefelfing, DE
(580) 2007 12 06

(111) **33738**
(540) AT&T WORLDNET
(732) AT&T INTELLECTUAL PROPERTY II, L.P., 645 East Plumb Lane, Reno, Nevada 89502, US
(450) 1999 08 25
(771) AT&T KNOWLEDGE VENTURES II, L.P., 645 East Plumb Lane, Reno, Nevada 89502, US
(580) 2007 12 06

(111) **33844**
(540) LAi LAi fig
(732) UAB “LAISVAS LAIKAS”, Kauno 3A, LT-03212 Vilnius, LT
(450) 1999 08 25
(771) UAB “LAISVAS LAIKAS”, Naugarduko g.36-8, LT-03228 Vilnius, LT
(580) 2007 12 04

(111) **33902**
(540) AVANDEZ
(732) SB PHARMCO PUERTO RICO INC, The Prentice Hall Corporation System, c/o FGR Corporate Services Inc, BBV Tower, 8th Floor, 254 Munoz Rivera Avenue, San Juan 00918, PR
(450) 1999 08 25
(771) SB PHARMCO PUERTO RICO INC, State Road 172, Km 9.1/Bo., Certenejas, Cidra, Puerto Rico 00639, PR
(580) 2007 11 29

(111) **33903**
(540) PROMACTA
(732) SB PHARMCO PUERTO RICO INC, The Prentice Hall Corporation System, c/o FGR Corporate Services Inc, BBV Tower, 8th Floor, 254 Munoz Rivera Avenue, San Juan 00918, PR
(450) 1999 08 25
(771) SB PHARMCO PUERTO RICO INC, State Road 172, Km 9.1/Bo., Certenejas, Cidra, Puerto Rico 00639, PR
(580) 2007 11 29

(111) **34218**
(540) DZŪKŲ DUONA
(732) UAB “VILNIAUS DUONA”, A. Vivulskio g. 41, LT-03114 Vilnius, LT
(450) 1999 09 27
(771) UAB “VILNIAUS DUONA PLIUS”, A.Vivulskio g.41, 2600 Vilnius, LT
(580) 2007 11 29

(111) **34729**
(540) fig
(732) ZARGES GmbH, Zargesstrasse 7, D-82362 Weilheim, DE
(450) 1999 10 25
(771) ZARGES GmbH & CO KG, Zargesstrasse 7, D-82362 Weilheim, DE
(580) 2007 12 11

(111) **34856**
(540) grite fig
(732) AKCINĖ BENDROVĖ “GRIGIŠKĖS”, Vilniaus g.10, Grigiškės, LT-27101 Vilnius, LT
(450) 1999 10 25
(771) AKCINĖ BENDROVĖ “GRIGIŠKĖS”, 4058 Grigiškės, Trakų r., LT
(580) 2007 12 12

(111) **35416**
(540) VIZIJA fig
(732) UAB “BERŽŪNA”, Vydūno g. 7A, LT-89225 Mažeikiai, LT
(450) 1999 11 25
(771) UAB “BERŽŪNA”, Žemaitijos g.41-29, 5500 Mažeikiai, LT
(580) 2007 11 29

(111) **35455**
(540) PATHE
(732) EMI MUSIC FRANCE S.A.S., 118 a 126 Rue de Mont Cenis, 75018 Paris, FR
(450) 1999 11 25
(771) EMI MUSIC FRANCE, 41-43, Rue Camille-Desmoulins, 92103 Issy Les Moulineaux, FR
(580) 2007 11 22

(111) **35511**
(540) FLOWGUARD GOLD
(732) LUBRIZOL ADVANCED MATERIALS, INC, Corporation Trust Center, 1209 Orange Street, Wilmington, County of New Castle, US
(450) 1999 11 25
(771) NOVEON, INC, 9911 Brecksville Road, Cleveland, Ohio 44141-3247, US
(580) 2007 12 04

(111) **35511**
(540) FLOWGUARD GOLD
(732) LUBRIZOL ADVANCED MATERIALS, INC, 9911 Brecksville Road, Clevelend, Ohio 44141-3247, US
(450) 1999 11 25
(771) LUBRIZOL ADVANCED MATERIALS, INC, Corporation Trust Center, 1209 Orange Street, Wilmington, County of New Castle, US
(580) 2007 12 04

(111) **35742**
(540) PANGAMIN
(732) RAPETO AS, Čevil 17, 34953 Bezdružice, CZ
(450) 1999 12 27
(771) RAPETO S.R.O., Udolni 30/51, 14700 Prague 4, CZ
(580) 2007 12 19

(111) **35788**
(540) AXAPTA
(732) MICROSOFT DEVELOPMENT CENTER COPENHAGEN APS, Frydenlunds Alle 6, DK-2950 Vedbaek, DK
(450) 1999 12 27
(771) NAVISION A/S, Frydenlunds Alle 6, DK-2950 Vedbaek, DK
(580) 2007 12 04

(111) **35858**
(540) VILBAIVA V fig
(732) UAB “VILBAIVA”, Titnago g. 8, LT-02300 Vilnius, LT
(450) 1999 12 27
(771) UAB “VILBAIVA”, Algirdo g.2, 2009 Vilnius, LT
(580) 2007 12 04

(111) **35925**
(540) BAREKET fig
(732) UAB “FRAGMEN”, Vasario 16-osios g. 16-2, LT-01107 Vilnius, LT
(450) 1999 12 27

(771) UAB “FRAGMEN”, Vasario 16-osios g.16, 2000 Vilnius, LT
(580) 2007 12 04

(111) **36522**
(540) LIETUVOS KREDITO UNIJOS LKU fig
(732) ASOCIACIJA LIETUVOS KREDITO UNIJOS, Savanorių pr. 363-315, LT-49425 Kaunas, LT
(450) 2000 02 25
(771) ASOCIACIJA LIETUVOS KREDITO UNIJOS, Vilniaus g.4, 3000 Kaunas, LT
(580) 2007 11 29

(111) **37382**
(540) AT&T
(732) AT&T INTELLECTUAL PROPERTY II, L.P., 645 East Plumb Lane, Reno, Nevada 89502, US
(450) 2000 04 25
(771) AT&T KNOWLEDGE VENTURES II, L.P., 645 East Plumb Lane, Reno, Nevada 89502, US
(580) 2007 11 28

(111) **37383**
(540) AT&T fig
(732) AT&T INTELLECTUAL PROPERTY II, L.P., 645 East Plumb Lane, Reno, Nevada 89502, US
(450) 2000 04 25
(771) AT&T KNOWLEDGE VENTURES II, L.P., 645 East Plumb Lane, Reno, Nevada 89502, US
(580) 2007 11 28

(111) **37606**
(540) Rain Bow fig
(732) UŽDAROJI AKCINĖ BENDROVĖ “DOKLAS”, Vytenio g. 42A, LT-03229 Vilnius, LT
(450) 2000 04 25
(771) UAB “DOKLAS”, Vilkpėdės g.10, 2000 Vilnius, LT
(580) 2007 11 29

(111) **37773**
(540) LASOLGRIPIN
(732) BOEHRINGER INGELHEIM PHARMA GmbH & CO KG, Binger Strasse 173, 55216 Ingelheim am Rhein, DE
(450) 2000 04 25
(771) BOEHRINGER INGELHEIM PHARMA KG, Binger Strasse 173, 55216 Ingelheim am Rein, DE
(580) 2007 12 05

(111) **38696**
(540) SALOMON SMITH BARNEY
(732) CITIGROUP GLOBAL MARKETS INC, 388 Greenwich Street, New York, New York 10013, US
(450) 2000 07 25
(771) SALOMON SMITH BARNEY INC, a New York Corporation, 388 Greenwich Street, New York, New York 10013, US
(580) 2007 12 04

(111) **39786**
(540) fig
(732) UŽDAROJI AKCINĖ BENDROVĖ “MAGISTRAI”, Gedimino pr. 43-3, LT-01109 Vilnius, LT
(450) 2000 10 25
(771) UAB “MAGISTRAI”, Gedimino pr.56-1, 2001 Vilnius, LT
(580) 2007 11 29

(111) **41083**
(540) ORI fig
(732) ORI INDUSTRIA SPA, Via Dottorina 88/90, 46043 Castiglione Delle Stiviere (MN), IT
(450) 2001 01 25
(771) ORI SPA, Via Dottorina 88/90, 46043 Castiglione Delle Stiviere (MN), IT
(580) 2007 12 04

(111) **41144**
(540) PAJERO PININ
(732) MITSUBISHI JIDOSHA KOGYO KABUSHIKI KAISHA, 33-8, Shiba 5-chome, Minato-ku, Tokyo, JP
(450) 2001 01 25
(771) MITSUBISHI JIDOSHA KOGYO KABUSHIKI KAISHA, 16-4, Konan 2-chome, Minato-ku, Tokyo, JP
(580) 2007 11 26

(111) **42669**
(540) SMITH BARNEY
(732) CITIGROUP GLOBAL MARKETS INC, 388 Greenwich Street, New York, New York 10013, US
(450) 2001 06 25
(771) SALOMON SMITH BARNEY INC, a New York Corporation, 388 Greenwich Street, New York, New York 10013, US
(580) 2007 12 06

(111) **42826**
(540) ZARGES
(732) ZARGES GmbH, Zargesstrasse 7, D-82362 Weilheim, DE
(450) 2001 06 25
(771) ZARGES GmbH & CO KG, Zargesstrasse 7, D-82362 Weilheim, DE
(580) 2007 12 11

(111) **47874**
(540) Joglė fig
(732) UAB “JOGLĖ LT”, Miškininkų g.14, LT-62201 Alytus, LT
(450) 2004 06 25
(771) BENDRA LIETUVOS IR ITALIJOS UŽDAROJI AKCINĖ BENDROVĖ “INTERIPA”, Miškininkų g. 14, LT-62201 Alytus, LT
(580) 2007 12 05

(111) **51595**
(540) BABILONAS fig
(732) OGMIOS REAL ESTATE, UAB, Verkių g.29, LT-09108 Vilnius, LT

(450) 2006 05 25
(771) UAB “GAMARENTA”, Verkių g. 29, LT-09108 Vilnius, LT
(580) 2007 12 04

(111) **53117**
(540) X fig
(732) MAXIMA LT, UAB, Savanorių pr. 247, LT-02300 Vilnius, LT
(450) 2006 12 27
(771) UAB “VP MARKET”, Savanorių pr. 247, LT-02300 Vilnius, LT
(580) 2007 12 12

(111) **53119**
(540) X fig
(732) MAXIMA LT, UAB, Savanorių pr. 247, LT-02300 Vilnius, LT
(450) 2006 12 27
(771) UAB “VP MARKET”, Savanorių pr. 247, LT-02300 Vilnius, LT
(580) 2007 12 19

(111) **53120**
(540) XX fig
(732) MAXIMA LT, UAB, Savanorių pr. 247, LT-02300 Vilnius, LT
(450) 2006 12 27
(771) UAB “VP MARKET”, Savanorių pr. 247, LT-02300 Vilnius, LT
(580) 2007 12 19

(111) **53121**
(540) XXX fig
(732) MAXIMA LT, UAB, Savanorių pr. 247, LT-02300 Vilnius, LT
(450) 2006 12 27
(771) UAB “VP MARKET”, Savanorių pr. 247, LT-02300 Vilnius, LT
(580) 2007 12 19

(111) **53122**
(540) XXX fig
(732) MAXIMA LT, UAB, Savanorių pr. 247, LT-02300 Vilnius, LT
(450) 2006 12 27
(771) UAB “VP MARKET”, Savanorių pr. 247, LT-02300 Vilnius, LT
(580) 2007 12 19

(111) **53123**
(540) XX fig
(732) MAXIMA LT, UAB, Savanorių pr. 247, LT-02300 Vilnius, LT
(450) 2006 12 27
(771) UAB “VP MARKET”, Savanorių pr. 247, LT-02300 Vilnius, LT
(580) 2007 12 19

(111) **53275**
(540) kofis fig
(732) UAB “PARDAVIMO AUTOMATAI”, Taikos pr.129 D, LT-51126 Vilnius, LT
(450) 2006 12 27
(771) UAB “PARDAVIMO AUTOMATAI”, Saulės g.4A, LT-50240 Kaunas, LT
(580) 2007 11 27

(111) **53766**
(540) TUNEX fig
(732) MAXIMA LT, UAB, Savanorių pr. 247, LT-02300 Vilnius, LT
(450) 2007 03 26
(771) UAB “VP MARKET”, Savanorių pr. 247, LT-02300 Vilnius, LT
(580) 2007 12 19

(111) **53777**
(540) MANČESTERIS fig
(732) UAB “RIVONA”, Verkių g.29, LT-09108 Vilnius, LT
OGMIOS REAL ESTATE, UAB, Verkių g.29, LT-09108 Vilnius, LT
(450) 2007 03 26
(771) UAB “GAMARENTA”, Verkių g. 29, LT-09108 Vilnius, LT
UAB “RIVONA”, Verkių g.29, LT-09108 Vilnius, LT
(580) 2007 12 06

(111) **53778**
(540) NAUJASIS Bruklinas fig
(732) UAB “RIVONA”, Verkių g.29, LT-09108 Vilnius, LT
OGMIOS REAL ESTATE, UAB, Verkių g.29, LT-09108 Vilnius, LT
(450) 2007 03 26
(771) UAB “GAMARENTA”, Verkių g. 29, LT-09108 Vilnius, LT
UAB “RIVONA”, Verkių g.29, LT-09108 Vilnius, LT
(580) 2007 12 06

(111) **53779**
(540) ŠANCHAJUS fig
(732) UAB “RIVONA”, Verkių g.29, LT-09108 Vilnius, LT
OGMIOS REAL ESTATE, UAB, Verkių g.29, LT-09108 Vilnius, LT
(450) 2007 03 26
(771) UAB “GAMARENTA”, Verkių g. 29, LT-09108 Vilnius, LT
UAB “RIVONA”, Verkių g.29, LT-09108 Vilnius, LT
(580) 2007 12 06

(111) **53956**
(540) smile fig
(732) MAXIMA LT, UAB, Savanorių pr. 247, LT-02300 Vilnius, LT
(450) 2007 04 25
(771) UAB “VP MARKET”, Savanorių pr. 247, LT-02300 Vilnius, LT
(580) 2007 12 19

(111) **54090**
(540) Aurora fig
(732) MAXIMA LT, UAB, Savanorių pr. 247, LT-02300 Vilnius, LT
(450) 2007 04 25
(771) UAB “VP MARKET”, Savanorių pr. 247, LT-02300 Vilnius, LT
(580) 2007 12 19

(111) **54313**
(540) tele X fig
(732) MAXIMA LT, UAB, Savanorių pr. 247, LT-02300 Vilnius, LT
(450) 2007 05 25
(771) UAB “VP MARKET”, Savanorių pr. 247, LT-02300 Vilnius, LT
(580) 2007 12 19

(111) **54314**
(540) tele X fig
(732) MAXIMA LT, UAB, Savanorių pr. 247, LT-02300 Vilnius, LT
(450) 2007 05 25
(771) UAB “VP MARKET”, Savanorių pr.247, LT-02242 Vilnius, LT
(580) 2007 12 19

(111) **54414**
(540) Extremaliai mažos kainos! fig
(732) MAXIMA LT, UAB, Savanorių pr. 247, LT-02300 Vilnius, LT
(450) 2007 05 25
(771) UAB “VP MARKET”, Savanorių pr. 247, LT-02300 Vilnius, LT
(580) 2007 12 19

(111) **54485**
(540) teleX fig
(732) MAXIMA LT, UAB, Savanorių pr. 247, LT-02300 Vilnius, LT
(450) 2007 05 25
(771) UAB “VP MARKET”, Savanorių pr. 247, LT-02300 Vilnius, LT
(580) 2007 12 19

(111) **54486**
(540) tele MAXIMA fig
(732) MAXIMA LT, UAB, Savanorių pr. 247, LT-02300 Vilnius, LT
(450) 2007 05 25
(771) UAB “VP MARKET”, Savanorių pr. 247, LT-02300 Vilnius, LT
(580) 2007 12 19

(111) **54487**
(540) tele MAXIMA fig
(732) MAXIMA LT, UAB, Savanorių pr. 247, LT-02300 Vilnius, LT
(450) 2007 05 25
(771) UAB “VP MARKET”, Savanorių pr. 247, LT-02300 Vilnius, LT
(580) 2007 12 19

(111) **54488**
(540) tele MAXIMA fig
(732) MAXIMA LT, UAB, Savanorių pr. 247, LT-02300 Vilnius, LT
(450) 2007 05 25
(771) UAB “VP MARKET”, Savanorių pr. 247, LT-02300 Vilnius, LT
(580) 2007 12 19

(111) **54613**
(540) BABILONAS fig
(732) OGMIOS REAL ESTATE, UAB, Verkių g.29, LT-09108 Vilnius, LT
(450) 2007 06 25
(771) UAB “GAMARENTA”, Verkių g. 29, LT-09108 Vilnius, LT
(580) 2007 12 04

(111) **55087**
(540) MOSKOVSKAYA SPEED
(732) SPIRITS PRODUCT INTERNATIONAL INTELLECTUAL PROPERTY BV, 1A, Rue Thomas Edison, L-1445 Strassen, Luxembourg, LU
(450) 2007 07 25
(771) SPIRITS PRODUCT INTERNATIONAL INTELLECTUAL PROPERTY BV, 5, Rue Eugene Ruppert, L-2453 Luxembourg, LU
(580) 2007 11 26

(111) **55485**
(540) GAMARENTA fig
(732) OGMIOS REAL ESTATE, UAB, Verkių g.29, LT-09108 Vilnius, LT
(450) 2007 09 25
(771) UAB “GAMARENTA”, Verkių g. 29, LT-09108 Vilnius, LT
(580) 2007 12 04

(111) **55486**
(540) GAMARENTA fig
(732) OGMIOS REAL ESTATE, UAB, Verkių g.29, LT-09108 Vilnius, LT
(450) 2007 09 25
(771) UAB “GAMARENTA”, Verkių g. 29, LT-09108 Vilnius, LT
(580) 2007 12 04

(111) **55590**
(540) OCEAN fig
(732) MAXIMA LT, UAB, Savanorių pr. 247, LT-02300 Vilnius, LT
(450) 2007 10 25
(771) UAB “VP MARKET”, Savanorių pr. 247, LT-02300 Vilnius, LT
(580) 2007 12 19

(111) **55795**
(540) MAXIMA Mažų kainų Kalėdos! fig
(732) MAXIMA LT, UAB, Savanorių pr. 247, LT-02300 Vilnius, LT
(450) 2007 11 26
(771) UAB “VP MARKET”, Savanorių pr. 247, LT-02300 Vilnius, LT
(580) 2007 12 19

(111) **55796**
(540) MAXIMA Čia prasideda Kalėdos! fig
(732) MAXIMA LT, UAB, Savanorių pr. 247, LT-02300 Vilnius, LT
(450) 2007 11 26
(771) UAB “VP MARKET”, Savanorių pr. 247, LT-02300 Vilnius, LT
(580) 2007 12 19

(111) **55894**
(540) MAXIMA Apie viską pagalvota fig
(732) MAXIMA LT, UAB, Savanorių pr. 247, LT-02300 Vilnius, LT
(450) 2007 02 26
(771) UAB “VP MARKET”, Savanorių pr. 247, LT-02300 Vilnius, LT
(580) 2007 12 19

(111) **30467**
(540) LIPALAS
(740) Marija Lenkutienė, 6, Patentinių paslaugų centras, UAB, J.Basanavičiaus g. 11/1, LT-03108 Vilnius, LT
(450) 1999 01 25
Buvusio atstovo/patentinio patikėtinio/ vardas,pavardė, adresas
Tatjana Sterlina, UAB “Intels”, Naugarduko g. 32 / 2, LT-03225 Vilnius, LT
(580) 2007 12 17

(111) **32167**
(540) GIMINIŲ
(740) Reda Žabolienė, 7, Advokatės Redos Žabolienės kontora METIDA, Verslo centras VERTAS, Gynėjų g. 16, LT-01109 Vilnius, LT
(450) 1999 04 26
Buvusio atstovo/patentinio patikėtinio/ vardas,pavardė, adresas
(580) 2007 11 21

(111) **32168**
(540) SĖLIŲ
(740) Reda Žabolienė, 7, Advokatės Redos Žabolienės kontora METIDA, Verslo centras VERTAS, Gynėjų g. 16, LT-01109 Vilnius, LT
(450) 1999 04 26
Buvusio atstovo/patentinio patikėtinio/ vardas,pavardė, adresas
(580) 2007 11 21

(111) **32169**
(540) AMBASADORIŲ
(740) Reda Žabolienė, 7, Advokatės Redos Žabolienės kontora METIDA, Verslo centras VERTAS, Gynėjų g. 16, LT-01109 Vilnius, LT
(450) 1999 04 26
Buvusio atstovo/patentinio patikėtinio/ vardas,pavardė, adresas
(580) 2007 11 21

(111) **32170**
(540) RAUDESOS
(740) Reda Žabolienė, 7, Advokatės Redos Žabolienės kontora METIDA, Verslo centras VERTAS, Gynėjų g. 16, LT-01109 Vilnius, LT
(450) 1999 04 26
Buvusio atstovo/patentinio patikėtinio/ vardas,pavardė, adresas
(580) 2007 11 21

(111) **32171**
(540) POKYLIO
(740) Reda Žabolienė, 7, Advokatės Redos Žabolienės kontora METIDA, Verslo centras VERTAS, Gynėjų g. 16, LT-01109 Vilnius, LT
(450) 1999 04 26
Buvusio atstovo/patentinio patikėtinio/ vardas,pavardė, adresas
(580) 2007 11 21

(111) **32172**
(540) DVIESE
(740) Reda Žabolienė, 7, Advokatės Redos Žabolienės kontora METIDA, Verslo centras VERTAS, Gynėjų g. 16, LT-01109 Vilnius, LT
(450) 1999 04 26
Buvusio atstovo/patentinio patikėtinio/ vardas,pavardė, adresas
(580) 2007 11 21

(111) **33726**
(540) GALVĖS
(740) Reda Žabolienė, 7, Advokatės Redos Žabolienės kontora METIDA, Verslo centras VERTAS, Gynėjų g. 16, LT-01109 Vilnius, LT
(450) 1999 07 26
Buvusio atstovo/patentinio patikėtinio/ vardas,pavardė, adresas
(580) 2007 11 21

(111) **33727**
(540) STEPIŲ
(740) Reda Žabolienė, 7, Advokatės Redos Žabolienės kontora METIDA, Verslo centras VERTAS, Gynėjų g. 16, LT-01109 Vilnius, LT
(450) 1999 07 26
Buvusio atstovo/patentinio patikėtinio/ vardas,pavardė, adresas
(580) 2007 11 21

(111) **33728**
(540) STUDENTIŠKOS
(740) Reda Žabolienė, 7, Advokatės Redos Žabolienės kontora METIDA, Verslo centras VERTAS, Gynėjų g. 16, LT-01109 Vilnius, LT
(450) 1999 07 26
Buvusio atstovo/patentinio patikėtinio/ vardas,pavardė, adresas
(580) 2007 11 21

(111) **33730**
(540) ŽALGIRIO
(740) Reda Žabolienė, 7, Advokatės Redos Žabolienės kontora METIDA, Verslo centras VERTAS, Gynėjų g. 16, LT-01109 Vilnius, LT
(450) 1999 07 26
Buvusio atstovo/patentinio patikėtinio/ vardas,pavardė, adresas
(580) 2007 11 21

(111) **33732**
(540) KLOVINIŲ
(740) Reda Žabolienė, 7, Advokatės Redos Žabolienės kontora METIDA, Verslo centras VERTAS, Gynėjų g. 16, LT-01109 Vilnius, LT
(450) 1999 07 26
Buvusio atstovo/patentinio patikėtinio/ vardas,pavardė, adresas
(580) 2007 11 21

(111) **33733**
(540) TURISTŲ
(740) Reda Žabolienė, 7, Advokatės Redos Žabolienės kontora METIDA, Verslo centras VERTAS, Gynėjų g. 16, LT-01109 Vilnius, LT
(450) 1999 07 26
Buvusio atstovo/patentinio patikėtinio/ vardas,pavardė, adresas
(580) 2007 11 21

(111) **33735**
(540) BOČIŲ
(740) Reda Žabolienė, 7, Advokatės Redos Žabolienės kontora METIDA, Verslo centras VERTAS, Gynėjų g. 16, LT-01109 Vilnius, LT
(450) 1999 07 26
Buvusio atstovo/patentinio patikėtinio/ vardas,pavardė, adresas
(580) 2007 11 21

(111) **33902**
(540) AVANDEZ
(740) Ramunė Garšvienė, 30, Dūkštų g. 28-20, LT-07171 Vilnius, LT
(450) 1999 08 25
Buvusio atstovo/patentinio patikėtinio/ vardas,pavardė, adresas
Marija Lenkutienė, Patentinių paslaugų centras, UAB, J.Basanavičiaus g. 11/1, LT-03108 Vilnius, LT
(580) 2007 11 29

(111) **33903**
(540) PROMACTA
(740) Ramunė Garšvienė, 30, Dūkštų g. 28-20, LT-07171 Vilnius, LT
(450) 1999 08 25
Buvusio atstovo/patentinio patikėtinio/ vardas,pavardė, adresas
Marija Lenkutienė, Patentinių paslaugų centras, UAB, J.Basanavičiaus g. 11/1, LT-03108 Vilnius, LT
(580) 2007 11 29

(111) **34218**
(540) DZŪKŲ DUONA
(740) Reda Žabolienė, 7, Advokatės Redos Žabolienės kontora METIDA, Verslo centras VERTAS, Gynėjų g. 16, LT-01109 Vilnius, LT
(450) 1999 09 27
Buvusio atstovo/patentinio patikėtinio/ vardas,pavardė, adresas
Rita Laurinavičiūtė, Gedimino pr. 45-6, LT-01109 Vilnius, LT
(580) 2007 11 29

(111) **34592**
(540) Giminaičių fig
(740) Reda Žabolienė, 7, Advokatės Redos Žabolienės kontora METIDA, Verslo centras VERTAS, Gynėjų g. 16, LT-01109 Vilnius, LT
(450) 1999 09 27
Buvusio atstovo/patentinio patikėtinio/ vardas,pavardė, adresas
(580) 2007 11 21

(111) **34593**
(540) SODŽIAUS fig
(740) Reda Žabolienė, 7, Advokatės Redos Žabolienės kontora METIDA, Verslo centras VERTAS, Gynėjų g. 16, LT-01109 Vilnius, LT
(450) 1999 09 27
Buvusio atstovo/patentinio patikėtinio/ vardas,pavardė, adresas
(580) 2007 11 21

(111) **34594**
(540) Utenio fig
(740) Reda Žabolienė, 7, Advokatės Redos Žabolienės kontora METIDA, Verslo centras VERTAS, Gynėjų g. 16, LT-01109 Vilnius, LT
(450) 1999 09 27
Buvusio atstovo/patentinio patikėtinio/ vardas,pavardė, adresas
(580) 2007 11 21

(111) **34856**
(540) grite fig
(740) Marija Lenkutienė, 6, Patentinių paslaugų centras, UAB, J.Basanavičiaus g. 11/1, LT-03108 Vilnius, LT
(450) 1999 10 25
Buvusio atstovo/patentinio patikėtinio/ vardas,pavardė, adresas
(580) 2007 12 12

(111) **34894**
(540) Alytaus duona fig
(740) Marija Lenkutienė, 6, Patentinių paslaugų centras, UAB, J.Basanavičiaus g. 11/1, LT-03108 Vilnius, LT
(450) 1999 10 25
Buvusio atstovo/patentinio patikėtinio/ vardas,pavardė, adresas
Liudmila Čebotariova, Patentinių paslaugų centras, UAB, J.Basanavičiaus g.11/1, LT-03108 Vilnius, LT
(580) 2007 11 29

(111) **34895**
(540) Alytaus duona fig
(740) Marija Lenkutienė, 6, Patentinių paslaugų centras, UAB, J.Basanavičiaus g. 11/1, LT-03108 Vilnius, LT
(450) 1999 10 25
Buvusio atstovo/patentinio patikėtinio/ vardas,pavardė, adresas
Liudmila Čebotariova, Patentinių paslaugų centras, UAB, J.Basanavičiaus g.11/1, LT-03108 Vilnius, LT
(580) 2007 11 29

(111) **35133**
(540) KREPŠININKŲ fig
(740) Reda Žabolienė, 7, Advokatės Redos Žabolienės kontora METIDA, Verslo centras VERTAS, Gynėjų g. 16, LT-01109 Vilnius, LT
(450) 1999 10 25
Buvusio atstovo/patentinio patikėtinio/ vardas,pavardė, adresas
(580) 2007 11 21

(111) **35134**
(540) Gojaus fig
(740) Reda Žabolienė, 7, Advokatės Redos Žabolienės kontora METIDA, Verslo centras VERTAS, Gynėjų g. 16, LT-01109 Vilnius, LT
(450) 1999 10 25
Buvusio atstovo/patentinio patikėtinio/ vardas,pavardė, adresas
(580) 2007 11 21

(111) **35135**
(540) ALAUS fig
(740) Reda Žabolienė, 7, Advokatės Redos Žabolienės kontora METIDA, Verslo centras VERTAS, Gynėjų g. 16, LT-01109 Vilnius, LT
(450) 1999 10 25
Buvusio atstovo/patentinio patikėtinio/ vardas,pavardė, adresas
(580) 2007 11 21

(111) **35164**
(540) nsa fig
(740) Reda Žabolienė, 7, Advokatės Redos Žabolienės kontora METIDA, Verslo centras VERTAS, Gynėjų g. 16, LT-01109 Vilnius, LT
(450) 1999 11 25
Buvusio atstovo/patentinio patikėtinio/ vardas,pavardė, adresas
Rita Laurinavičiūtė, Gedimino pr. 45-6, LT-01109 Vilnius, LT
(580) 2007 11 26

(111) **35416**
(540) VIZIJA fig
(740) Reda Žabolienė, 7, Advokatės Redos Žabolienės kontora METIDA, Verslo centras VERTAS, Gynėjų g. 16, LT-01109 Vilnius, LT
(450) 1999 11 25
Buvusio atstovo/patentinio patikėtinio/ vardas,pavardė, adresas
Rita Laurinavičiūtė, Gedimino pr. 45-6, LT-01109 Vilnius, LT
(580) 2007 11 29

(111) **35455**
(540) PATHE
(740) Vilija Viešūnaitė, 56, Advokatų kontora Kalmatavičius, Petraitytė, Viešūnaitė ir partneriai “Relaw” Arklių g. 22-2, Vilnius, LT
(450) 1999 11 25
Buvusio atstovo/patentinio patikėtinio/ vardas,pavardė, adresas
Marius Jakulis Jason, AAA Baltic Service Company, J. Jasinskio g. 16B, Biurų centras Victoria, LT-01112 Vilnius, LT
(580) 2007 11 22

(111) **35460**
(540) COMCO fig
(740) Reda Žabolienė, 7, Advokatės Redos Žabolienės kontora METIDA, Verslo centras VERTAS, Gynėjų g. 16, LT-01109 Vilnius, LT
(450) 1999 11 25
Buvusio atstovo/patentinio patikėtinio/ vardas,pavardė, adresas
Rita Laurinavičiūtė, Gedimino pr. 45-6, LT-01109 Vilnius, LT
(580) 2007 11 29

(111) **35490**
(540) GABIJA
(740) Marija Lenkutienė, 6, Patentinių paslaugų centras, UAB, J.Basanavičiaus g. 11/1, LT-03108 Vilnius, LT
(450) 1999 11 25
Buvusio atstovo/patentinio patikėtinio/ vardas,pavardė, adresas
Dalia Daujotienė, Šeimyniškių g. 40-87, 2051 Vilnius, LT
(580) 2007 12 04

(111) **35790**
(540) SPA fig
(740) Reda Žabolienė, 7, Advokatės Redos Žabolienės kontora METIDA, Verslo centras VERTAS, Gynėjų g. 16, LT-01109 Vilnius, LT
(450) 1999 12 27

Buvusio atstovo/patentinio patikėtinio/ vardas,pavardė, adresas
Rita Laurinavičiūtė, Gedimino pr. 45-6, LT-01109 Vilnius, LT
(580) 2007 12 04

(111) **35858**
(540) VILBAIVA V fig
(740) Marija Lenkutienė, 6, Patentinių paslaugų centras, UAB, J.Basanavičiaus g. 11/1, LT-03108 Vilnius, LT
(450) 1999 12 27
Buvusio atstovo/patentinio patikėtinio/ vardas,pavardė, adresas
Liubov Pronikova, UAB "Patentinių paslaugų centras", J. Basanavičiaus g. 11 / 1, LT-2600 Vilnius, LT
(580) 2007 12 04

(111) **35909**
(540) LANNACHER
(740) Marija Lenkutienė, 6, Patentinių paslaugų centras, UAB, J.Basanavičiaus g. 11/1, LT-03108 Vilnius, LT
(450) 1999 12 27
Buvusio atstovo/patentinio patikėtinio/ vardas,pavardė, adresas
Leonas Antanas Kučinskas, Dr. Leono A. Kučinsko patentinių paslaugų firma, Kaštonų g. 5-7, LT-01107 Vilnius, LT
(580) 2007 11 29

(111) **35925**
(540) BAREKET fig
(740) Marija Lenkutienė, 6, Patentinių paslaugų centras, UAB, J.Basanavičiaus g. 11/1, LT-03108 Vilnius, LT
(450) 1999 12 27
Buvusio atstovo/patentinio patikėtinio/ vardas,pavardė, adresas
Liudmila Čebotariova, Patentinių paslaugų centras, UAB, J.Basanavičiaus g.11/1, LT-03108 Vilnius, LT
(580) 2007 12 04

(111) **36322**
(540) SANDTEX
(740) Marija Lenkutienė, 6, Patentinių paslaugų centras, UAB, J.Basanavičiaus g. 11/1, LT-03108 Vilnius, LT
(450) 2000 01 25
Buvusio atstovo/patentinio patikėtinio/ vardas,pavardė, adresas
Marius Jakulis Jason, AAA Baltic Service Company, J. Jasinskio g. 16B, Biurų centras Victoria, LT-01112 Vilnius, LT
(580) 2007 11 29

(111) **36522**
(540) LIETUVOS KREDITO UNIJOS LKU fig
(740) Marija Lenkutienė, 6, Patentinių paslaugų centras, UAB, J.Basanavičiaus g. 11/1, LT-03108 Vilnius, LT
(450) 2000 02 25
Buvusio atstovo/patentinio patikėtinio/ vardas,pavardė, adresas
Lyra Tarnauskienė, UAB "Patentinė ir teisinė apsauga", Maironio g.14B-1, LT-44298 Kaunas, LT
(580) 2007 11 29

(111) **36820**
(540) MERA fig
(740) Reda Žabolienė, 7, Advokatės Redos Žabolienės kontora METIDA, Verslo centras VERTAS, Gynėjų g. 16, LT-01109 Vilnius, LT
(450) 2000 02 25
Buvusio atstovo/patentinio patikėtinio/ vardas,pavardė, adresas
(580) 2007 12 05

(111) **37070**
(540) fig
(740) Reda Žabolienė, 7, Advokatės Redos Žabolienės kontora METIDA, Verslo centras VERTAS, Gynėjų g. 16, LT-01109 Vilnius, LT
(450) 2000 03 27
Buvusio atstovo/patentinio patikėtinio/ vardas,pavardė, adresas
Rita Laurinavičiūtė, Gedimino pr. 45-6, LT-01109 Vilnius, LT
(580) 2007 11 29

(111) **37158**
(540) Dirol Effect fig
(740) Tatjana Sterlina, 37, UAB "Intels", Naugarduko g. 32 / 2, LT-03225 Vilnius, LT
(450) 2000 03 27
Buvusio atstovo/patentinio patikėtinio/ vardas,pavardė, adresas
Marius Jakulis Jason, AAA Baltic Service Company, J. Jasinskio g. 16B, Biurų centras Victoria, LT-01112 Vilnius, LT
(580) 2007 11 29

(111) **37221**
(540) OCUMETER PLUS
(740) Reda Žabolienė, 7, Advokatės Redos Žabolienės kontora METIDA, Verslo centras VERTAS, Gynėjų g. 16, LT-01109 Vilnius, LT
(450) 2000 03 27
Buvusio atstovo/patentinio patikėtinio/ vardas,pavardė, adresas
Rita Laurinavičiūtė, Gedimino pr. 45-6, LT-01109 Vilnius, LT
(580) 2007 11 29

(111) **37606**
(540) Rain Bow fig
(740) Reda Žabolienė, 7, Advokatės Redos Žabolienės kontora METIDA, Verslo centras VERTAS, Gynėjų g. 16, LT-01109 Vilnius, LT
(450) 2000 04 25
Buvusio atstovo/patentinio patikėtinio/ vardas,pavardė, adresas
Rita Laurinavičiūtė, Gedimino pr. 45-6, LT-01109 Vilnius, LT
(580) 2007 11 29

(111) **37956**
(540) fig
(740) Reda Žabolienė, 7, Advokatės Redos Žabolienės kontora METIDA, Verslo centras VERTAS, Gynėjų g. 16, LT-01109 Vilnius, LT

(450) 2000 05 25
Buvusio atstovo/patentinio patikėtinio/ vardas,pavardė, adresas
(580) 2007 12 05

(111) **38234**
(540) Nestle fig
(740) Reda Žabolienė, 7, Advokatės Redos Žabolienės kontora METIDA, Verslo centras VERTAS, Gynėjų g. 16, LT-01109 Vilnius, LT
(450) 2000 06 26
Buvusio atstovo/patentinio patikėtinio/ vardas,pavardė, adresas
Marius Jakulis Jason, AAA Baltic Service Company, J. Jasinskio g. 16B, Biurų centras Victoria, LT-01112 Vilnius, LT
(580) 2007 12 12

(111) **38311**
(540) XX fig
(740) Reda Žabolienė, 7, Advokatės Redos Žabolienės kontora METIDA, Verslo centras VERTAS, Gynėjų g. 16, LT-01109 Vilnius, LT
(450) 2000 06 26
Buvusio atstovo/patentinio patikėtinio/ vardas,pavardė, adresas
Rita Laurinavičiūtė, Gedimino pr. 45-6, LT-01109 Vilnius, LT
(580) 2007 12 03

(111) **38907**
(540) POPCORN
(740) Nijolė Viktorija Mickevičienė, 11, Panerių g. 79A, LT-48425 Kaunas, LT
(450) 2000 07 25
Buvusio atstovo/patentinio patikėtinio/ vardas,pavardė, adresas
Lyra Tarnauskienė, UAB “Patentinė ir teisinė apsauga”, Maironio g.14B-1, LT-44298 Kaunas, LT
(580) 2007 11 29

(111) **39174**
(540) Vendal retard fig
(740) Marija Lenkutienė, 6, Patentinių paslaugų centras, UAB, J.Basanavičiaus g. 11/1, LT-03108 Vilnius, LT
(450) 2000 08 25
Buvusio atstovo/patentinio patikėtinio/ vardas,pavardė, adresas
Leonas Antanas Kučinskas, Dr. Leono A. Kučinsko patentinių paslaugų firma, Kaštonų g. 5-7, LT-01107 Vilnius, LT
(580) 2007 11 29

(111) **39175**
(540) Ambrolan fig
(740) Marija Lenkutienė, 6, Patentinių paslaugų centras, UAB, J.Basanavičiaus g. 11/1, LT-03108 Vilnius, LT
(450) 2000 08 25
Buvusio atstovo/patentinio patikėtinio/ vardas,pavardė, adresas
Leonas Antanas Kučinskas, Dr. Leono A. Kučinsko patentinių paslaugų firma, Kaštonų g. 5-7, LT-01107 Vilnius, LT
(580) 2007 11 29

(111) **39786**
(540) fig
(740) Reda Žabolienė, 7, Advokatės Redos Žabolienės kontora METIDA, Verslo centras VERTAS, Gynėjų g. 16, LT-01109 Vilnius, LT
(450) 2000 10 25
Buvusio atstovo/patentinio patikėtinio/ vardas,pavardė, adresas
(580) 2007 11 29

(111) **40081**
(540) Vasonit retard fig
(740) Marija Lenkutienė, 6, Patentinių paslaugų centras, UAB, J.Basanavičiaus g. 11/1, LT-03108 Vilnius, LT
(450) 2000 10 25
Buvusio atstovo/patentinio patikėtinio/ vardas,pavardė, adresas
Leonas Antanas Kučinskas, Dr. Leono A. Kučinsko patentinių paslaugų firma, Kaštonų g. 5-7, LT-01107 Vilnius, LT
(580) 2007 11 29

(111) **40082**
(540) Thrombo ASS fig
(740) Marija Lenkutienė, 6, Patentinių paslaugų centras, UAB, J.Basanavičiaus g. 11/1, LT-03108 Vilnius, LT
(450) 2000 10 25
Buvusio atstovo/patentinio patikėtinio/ vardas,pavardė, adresas
Leonas Antanas Kučinskas, Dr. Leono A. Kučinsko patentinių paslaugų firma, Kaštonų g. 5-7, LT-01107 Vilnius, LT
(580) 2007 11 29

(111) **41083**
(540) ORI fig
(740) Reda Žabolienė, 7, Advokatės Redos Žabolienės kontora METIDA, Verslo centras VERTAS, Gynėjų g. 16, LT-01109 Vilnius, LT
(450) 2001 01 25
Buvusio atstovo/patentinio patikėtinio/ vardas,pavardė, adresas
Marius Jakulis Jason, AAA Baltic Service Company, J. Jasinskio g. 16B, Biurų centras Victoria, LT-01112 Vilnius, LT
(580) 2007 12 04

(111) **41144**
(540) PAJERO PININ
(740) Ramunė Garšvienė, 30, Dūkštų g. 28-20, LT-07171 Vilnius, LT
(450) 2001 01 25

Buvusio atstovo/patentinio patikėtinio/ vardas,pavardė, adresas
Rita Laurinavičiūtė, Gedimino pr. 45-6, LT-01109 Vilnius, LT
(580) 2007 11 26

(111) **41790**
(540) Ferretab comp. fig
(740) Marija Lenkutienė, 6, Patentinių paslaugų centras, UAB, J.Basanavičiaus g. 11/1, LT-03108 Vilnius, LT
(450) 2001 03 26
Buvusio atstovo/patentinio patikėtinio/ vardas,pavardė, adresas
Leonas Antanas Kučinskas, Dr. Leono A. Kučinsko patentinių paslaugų firma, Kaštonų g. 5-7, LT-01107 Vilnius, LT
(580) 2007 11 29

(111) **41791**
(540) Diclomelan fig
(740) Marija Lenkutienė, 6, Patentinių paslaugų centras, UAB, J.Basanavičiaus g. 11/1, LT-03108 Vilnius, LT
(450) 2001 03 26
Buvusio atstovo/patentinio patikėtinio/ vardas,pavardė, adresas
Leonas Antanas Kučinskas, Dr. Leono A. Kučinsko patentinių paslaugų firma, Kaštonų g. 5-7, LT-01107 Vilnius, LT
(580) 2007 11 29

(111) **52787**
(540) Magija fig
(511)
29 pienas ir pieno produktai; maistiniai aliejai ir riebalai; alginatai (maistui), baltymai (maistui), grietinėlė (pieno produktas), plakta grietinėlė, grietininis kremas, pieno išrūgos, jogurtas, kakavos sviestas, kefyras, rūgpienis, margarinas, pieno gėrimai (pieno pagrindu), pieno raugas (sūriams gaminti), proteinas (žmonių maistui), riebalinės medžiagos (maistinių riebalų gamybai), riebūs sumuštinių mišiniai, sezamų sviestas, kokosų sviestas, sūris, sviestas, šokoladinis sviestas, žemės riešutų sviestas, sūreliai, šokoladiniai sūreliai, varškė, varškės kremas, pieno ir pieno produktų desertai, pieno milteliai; sūrio kremas; pieno desertai su vaisiais.
(450) 2006 10 25
Buvęs prekių ir paslaugų sąrašas
29 pienas ir pieno produktai; maistiniai aliejai ir riebalai; alginatai (maistui), baltymai (maistui), grietinėlė (pieno produktas), plakta grietinėlė, grietininis kremas, pieno išrūgos, jogurtas, kakavos sviestas, kefyras, rūgpienis, margarinas, pieno gėrimai (pieno pagrindu), pieno raugas (sūriams gaminti), proteinas (žmonių maistui), riebalinės medžiagos (maistinių riebalų gamybai), riebūs sumuštinių mišiniai, sezamų sviestas, kokosų sviestas, sūris, sviestas, šokoladinis sviestas, žemės riešutų sviestas, sūreliai, šokoladiniai sūreliai, varškė, varškės kremas, pieno ir pieno produktų desertai, pieno milteliai; sūrio kremas; pieno desertai su vaisiais.
30 ledai; valgomieji ledai; vaisiniai ledai; valgomųjų ledų rišamosios medžiagos; valgomųjų ledų sausieji mišiniai; kakavos gėrimai; kakavos gėrimai su pienu; kavos gėrimai; kavos gėrimai su pienu; šokolado gėrimai su pienu; šaldytas jogurtas (konditeriniai ledai); plaktos grietinėlės tirštikliai; tirštieji uždarai su vaisiais; vaisių drebučiai (konditerija).
(580) 2007 12 07

(111) **53404**
(540) Magija fig
(511)
29 pienas ir pieno produktai; maistiniai aliejai ir riebalai; alginatai (maistui), baltymai (maistui), grietinėlė (pieno produktas), plakta grietinėlė, grietininis kremas, pieno išrūgos, jogurtas, kakavos sviestas, kefyras, rūgpienis, margarinas, pieno gėrimai (pieno pagrindu), pieno raugas (sūriams gaminti), proteinas (žmonių maistui), riebalinės medžiagos (maistinių riebalų gamybai), riebūs sumuštinių mišiniai, sezamų sviestas, sūris, sviestas, kokosų sviestas, šokoladinis sviestas, žemės riešutų sviestas, sūreliai, glaistyti sūreliai, šokoladiniai sūreliai, varškė, varškės kremas, pieno ir pieno produktų desertai, pieno milteliai; sūrio kremas; pieno desertai su vaisiais.
(450) 2007 01 25
Buvęs prekių ir paslaugų sąrašas
29 pienas ir pieno produktai; maistiniai aliejai ir riebalai; alginatai (maistui), baltymai (maistui), grietinėlė (pieno produktas), plakta grietinėlė, grietininis kremas, pieno išrūgos, jogurtas, kakavos sviestas, kefyras, rūgpienis, margarinas, pieno gėrimai (pieno pagrindu), pieno raugas (sūriams gaminti), proteinas (žmonių maistui), riebalinės medžiagos (maistinių riebalų gamybai), riebūs sumuštinių mišiniai, sezamų sviestas, sūris, sviestas, kokosų sviestas, šokoladinis sviestas, žemės riešutų sviestas, sūreliai, glaistyti sūreliai, šokoladiniai sūreliai, varškė, varškės kremas, pieno ir pieno produktų desertai, pieno milteliai; sūrio kremas; pieno desertai su vaisiais.
30 ledai, valgomieji ledai, vaisiniai ledai, valgomųjų ledų rišamosios medžiagos, valgomųjų ledų sausieji mišiniai, kakavos gėrimai, kakavos gėrimai su pienu, kavos gėrimai, kavos gėrimai su pienu, šaldytas jogurtas (konditeriniai ledai), plaktos grietinėlės tirštikliai, tirštieji uždarai su vaisiais, vaisių drebučiai.
(580) 2007 12 07

(111) **53405**
(540) Magija fig
(511)
29 pienas ir pieno produktai; maistiniai aliejai ir riebalai; alginatai (maistui), baltymai (maistui), grietinėlė (pieno produktas), plakta grietinėlė, grietininis kremas, pieno išrūgos, jogurtas, kakavos sviestas, kefyras, rūgpienis, margarinas, pieno gėrimai (pieno pagrindu), pieno raugas (sūriams gaminti), proteinas (žmonių maistui), riebalinės medžiagos (maistinių riebalų gamybai), riebūs sumuštinių mišiniai, sezamų sviestas, sūris, sviestas, kokosų sviestas, šokoladinis sviestas, žemės riešutų sviestas, sūreliai, glaistyti sūreliai, šokoladiniai sūreliai, varškė, varškės kremas, pieno ir pieno produktų desertai, pieno milteliai; sūrio kremas; pieno desertai su vaisiais.
(450) 2007 01 25

Buvęs prekių ir paslaugų sąrašas

29 pienas ir pieno produktai; maistiniai aliejai ir riebalai; alginatai (maistui), baltymai (maistui), grietinėlė (pieno produktas), plakta grietinėlė, grietininis kremas, pieno išrūgos, jogurtas, kakavos sviestas, kefyras, rūgpienis, margarinas, pieno gėrimai (pieno pagrindu), pieno raugas (sūriams gaminti), proteinas (žmonių maistui), riebalinės medžiagos (maistinių riebalų gamybai), riebūs sumuštinių mišiniai, sezamų sviestas, sūris, sviestas, kokosų sviestas, šokoladinis sviestas, žemės riešutų sviestas, sūreliai, glaistyti sūreliai, šokoladiniai sūreliai, varškė, varškės kremas, pieno ir pieno produktų desertai, pieno milteliai; sūrio kremas; pieno desertai su vaisiais.

30 ledai, valgomieji ledai, vaisiniai ledai, valgomųjų ledų rišamosios medžiagos, valgomųjų ledų sausieji mišiniai, kakavos gėrimai, kakavos gėrimai su pienu, kavos gėrimai, kavos gėrimai su pienu, šaldytas jogurtas (konditeriniai ledai), plaktos grietinėlės tirštikliai, tirštieji uždarai su vaisiais, vaisių drebučiai.

(580) 2007 12 07

---

(111) **53406**

(540) Magija fig

(511)

29 pienas ir pieno produktai; maistiniai aliejai ir riebalai; alginatai (maistui), baltymai (maistui), grietinėlė (pieno produktas), plakta grietinėlė, grietininis kremas, pieno išrūgos, jogurtas, kakavos sviestas, kefyras, rūgpienis, margarinas, pieno gėrimai (pieno pagrindu), pieno raugas (sūriams gaminti), proteinas (žmonių maistui), riebalinės medžiagos (maistinių riebalų gamybai), riebūs sumuštinių mišiniai, sezamų sviestas, sūris, sviestas, kokosų sviestas, šokoladinis sviestas, žemės riešutų sviestas, sūreliai, glaistyti sūreliai, šokoladiniai sūreliai, varškė, varškės kremas, pieno ir pieno produktų desertai, pieno milteliai; sūrio kremas; pieno desertai su vaisiais.

(450) 2007 01 25

Buvęs prekių ir paslaugų sąrašas

29 pienas ir pieno produktai; maistiniai aliejai ir riebalai; alginatai (maistui), baltymai (maistui), grietinėlė (pieno produktas), plakta grietinėlė, grietininis kremas, pieno išrūgos, jogurtas, kakavos sviestas, kefyras, rūgpienis, margarinas, pieno gėrimai (pieno pagrindu), pieno raugas (sūriams gaminti), proteinas (žmonių maistui), riebalinės medžiagos (maistinių riebalų gamybai), riebūs sumuštinių mišiniai, sezamų sviestas, sūris, sviestas, kokosų sviestas, šokoladinis sviestas, žemės riešutų sviestas, sūreliai, glaistyti sūreliai, šokoladiniai sūreliai, varškė, varškės kremas, pieno ir pieno produktų desertai, pieno milteliai; sūrio kremas; pieno desertai su vaisiais.

30 ledai, valgomieji ledai, vaisiniai ledai, valgomųjų ledų rišamosios medžiagos, valgomųjų ledų sausieji mišiniai, kakavos gėrimai, kakavos gėrimai su pienu, kavos gėrimai, kavos gėrimai su pienu, šaldytas jogurtas (konditeriniai ledai), plaktos grietinėlės tirštikliai, tirštieji uždarai su vaisiais, vaisių drebučiai.

(580) 2007 12 07

---

(111) **53407**

(540) Magija fig

(511)

29 pienas ir pieno produktai; maistiniai aliejai ir riebalai; alginatai (maistui), baltymai (maistui), grietinėlė (pieno produktas), plakta grietinėlė, grietininis kremas, pieno išrūgos, jogurtas, kakavos sviestas, kefyras, rūgpienis, margarinas, pieno gėrimai (pieno pagrindu), pieno raugas (sūriams gaminti), proteinas (žmonių maistui), riebalinės medžiagos (maistinių riebalų gamybai), riebūs sumuštinių mišiniai, sezamų sviestas, sūris, sviestas, kokosų sviestas, šokoladinis sviestas, žemės riešutų sviestas, sūreliai, glaistyti sūreliai, šokoladiniai sūreliai, varškė, varškės kremas, pieno ir pieno produktų desertai, pieno milteliai; sūrio kremas; pieno desertai su vaisiais.

(450) 2007 01 25

Buvęs prekių ir paslaugų sąrašas

29 pienas ir pieno produktai; maistiniai aliejai ir riebalai; alginatai (maistui), baltymai (maistui), grietinėlė (pieno produktas), plakta grietinėlė, grietininis kremas, pieno išrūgos, jogurtas, kakavos sviestas, kefyras, rūgpienis, margarinas, pieno gėrimai (pieno pagrindu), pieno raugas (sūriams gaminti), proteinas (žmonių maistui), riebalinės medžiagos (maistinių riebalų gamybai), riebūs sumuštinių mišiniai, sezamų sviestas, sūris, sviestas, kokosų sviestas, šokoladinis sviestas, žemės riešutų sviestas, sūreliai, glaistyti sūreliai, šokoladiniai sūreliai, varškė, varškės kremas, pieno ir pieno produktų desertai, pieno milteliai; sūrio kremas; pieno desertai su vaisiais.

30 ledai, valgomieji ledai, vaisiniai ledai, valgomųjų ledų rišamosios medžiagos, valgomųjų ledų sausieji mišiniai, kakavos gėrimai, kakavos gėrimai su pienu, kavos gėrimai, kavos gėrimai su pienu, šaldytas jogurtas (konditeriniai ledai), plaktos grietinėlės tirštikliai, tirštieji uždarai su vaisiais, vaisių drebučiai.

(580) 2007 12 07

---

(111) **53408**

(540) Magija fig

(511)

29 pienas ir pieno produktai; maistiniai aliejai ir riebalai; alginatai (maistui), baltymai (maistui), grietinėlė (pieno produktas), plakta grietinėlė, grietininis kremas, pieno išrūgos, jogurtas, kakavos sviestas, kefyras, rūgpienis, margarinas, pieno gėrimai (pieno pagrindu), pieno raugas (sūriams gaminti), proteinas (žmonių maistui), riebalinės medžiagos (maistinių riebalų gamybai), riebūs sumuštinių mišiniai, sezamų sviestas, sūris, sviestas, kokosų sviestas, šokoladinis sviestas, žemės riešutų sviestas, sūreliai, glaistyti sūreliai, šokoladiniai sūreliai, varškė, varškės kremas, pieno ir pieno produktų desertai, pieno milteliai; sūrio kremas; pieno desertai su vaisiais.

(450) 2007 01 25

Buvęs prekių ir paslaugų sąrašas

29 pienas ir pieno produktai; maistiniai aliejai ir riebalai; alginatai (maistui), baltymai (maistui), grietinėlė (pieno produktas), plakta grietinėlė, grietininis kremas, pieno išrūgos, jogurtas, kakavos sviestas, kefyras, rūgpienis, margarinas, pieno gėrimai (pieno pagrindu), pieno raugas (sūriams gaminti), proteinas (žmonių maistui), riebalinės medžiagos (maistinių riebalų gamybai), riebūs sumuštinių mišiniai, sezamų sviestas, sūris, sviestas, kokosų sviestas, šokoladinis sviestas, žemės riešutų sviestas, sūreliai, glaistyti sūreliai, šokoladiniai sūreliai, varškė, varškės kremas, pieno ir pieno produktų desertai, pieno milteliai; sūrio kremas; pieno desertai su vaisiais.

30 ledai, valgomieji ledai, vaisiniai ledai, valgomųjų ledų rišamosios medžiagos, valgomųjų ledų sausieji mišiniai, kakavos gėrimai, kakavos gėrimai su pienu, kavos gėrimai, kavos gėrimai su pienu, šaldytas jogurtas (konditeriniai ledai), plaktos grietinėlės tirštikliai, tirštieji uždarai su vaisiais, vaisių drebučiai.

(580) 2007 12 07

(111) **54285**

(540) SAULĖS MAGIJA

(511)

29 pienas ir pieno produktai; maistiniai aliejai ir riebalai; alginatai (maistui), baltymai (maistui), grietinėlė (pieno produktas), plakta grietinėlė, grietininis kremas, pieno išrūgos, jogurtas, kakavos sviestas, kefyras, rūgpienis, margarinas, pieno gėrimai (pieno pagrindu), pieno raugas (sūriams gaminti), proteinas (žmonių maistui), riebalinės medžiagos (maistinių riebalų gamybai), riebūs sumuštinių mišiniai, sezamų sviestas, sūris, sviestas, kokosų sviestas, šokoladinis sviestas, žemės riešutų sviestas, sūreliai, glaistyti sūreliai, šokoladiniai sūreliai, varškė, varškės kremas, pieno ir pieno produktų desertai, pieno milteliai; sūrio kremas; pieno desertai su vaisiais.

(450) 2007 05 25

Buvęs prekių ir paslaugų sąrašas

29 pienas ir pieno produktai; maistiniai aliejai ir riebalai; alginatai (maistui), baltymai (maistui), grietinėlė (pieno produktas), plakta grietinėlė, grietininis kremas, pieno išrūgos, jogurtas, kakavos sviestas, kefyras, rūgpienis, margarinas, pieno gėrimai (pieno pagrindu), pieno raugas (sūriams gaminti), proteinas (žmonių maistui), riebalinės medžiagos (maistinių riebalų gamybai), riebūs sumuštinių mišiniai, sezamų sviestas, sūris, sviestas, kokosų sviestas, šokoladinis sviestas, žemės riešutų sviestas, sūreliai, glaistyti sūreliai, šokoladiniai sūreliai, varškė, varškės kremas, pieno ir pieno produktų desertai, pieno milteliai; sūrio kremas; pieno desertai su vaisiais.

30 ledai, valgomieji ledai, vaisiniai ledai, valgomųjų ledų rišamosios medžiagos, valgomųjų ledų sausieji mišiniai, kakavos gėrimai, kakavos gėrimai su pienu, kavos gėrimai, kavos gėrimai su pienu, šaldytas jogurtas (konditeriniai ledai), plaktos grietinėlės tirštikliai, tirštieji uždarai su vaisiais, vaisių drebučiai.

(580) 2007 12 07

(111) **54785**

(540) REVAL BALDAI ANNO 2005 fig

(511)

20 baldai, veidrodžiai, paveikslų rėmai; medžio, kamščio, meldų, nendrių, gluosnių, rago, kaulo, dramblio kaulo, banginio ūsų, vėžlio šarvo, kriauklių, gintaro, perlamutro, jūros putų dirbiniai, šių medžiagų pakaitalų arba plastikų gaminiai (nepriskirti prie kitų klasių).

(450) 2007 07 25

Buvęs prekių ir paslaugų sąrašas

20 baldai, veidrodžiai, paveikslų rėmai; medžio, kamščio, meldų, nendrių, gluosnių, rago, kaulo, dramblio kaulo, banginio ūsų, vėžlio šarvo, kriauklių, gintaro, perlamutro, jūros putų dirbiniai, šių medžiagų pakaitalų arba plastikų gaminiai (nepriskirti prie kitų klasių).

42 mokslo ir technologijų paslaugos ir su tuo susiję tyrimai ir projektavimas; pramoninės analizės ir tyrimų paslaugos; kompiuterių programinės ir aparatinės įrangos projektavimas ir tobulinimas; juridinės paslaugos.

(580) 2007 12 07

(111) **55485**

(540) GAMARENTA fig

(511)

6 ne brangieji metalai ir jų lydiniai; metalinės statybinės medžiagos; kilnojamieji metaliniai statiniai; bėgių metalai; ne elektriniai metaliniai lynai ir viela; smulkūs geležies dirbiniai ir smulkios metalinės detalės; metaliniai vamzdžiai; seifai; ne brangiųjų metalų gaminiai, nepriskirti prie kitų klasių; rūdos.

16 popierius, kartonas ir jų gaminiai, nepriskirti prie kitų klasių; spaudiniai; įrišimo medžiagos; fotonuotraukos; raštinės reikmenys; raštinės ir buitinės lipniosios medžiagos; dailininkų reikmenys; teptukai; rašomosios mašinėlės ir biuro reikmenys (išskyrus baldus); mokomoji medžiaga ir vaizdinės priemonės (išskyrus aparatūrą); plastikinės pakavimo medžiagos (nepriskirtos prie kitų klasių); šriftai; klišės.

19 statybinės medžiagos (ne metalinės); statybiniai standieji ne metaliniai vamzdžiai; asfaltas, dervos ir bitumas; kilnojamieji ne metaliniai statiniai; ne metaliniai paminklai.

27 kilimai, dembliai, patiesalai, linoleumas ir kitos grindų dangos; sienų apmušalai (ne tekstiliniai).

35 reklama; verslo vadyba; verslo tvarkyba; įstaigų veikla.

36 draudimas; finansinės operacijos; piniginės operacijos; nekilnojamojo turto operacijos.

37 statyba; taisymas (remontas); įtaisymo ir įrengimo paslaugos.

38 telekomunikacijos.

39 vežimas; prekių pakavimas ir sandėliavimas; kelionių rengimas.

40 medžiagų apdirbimas ir apdorojimas.

41 švietimas, mokymas; pramogos; sportinė ir kultūrinė veikla.

42 mokslo ir technologijų paslaugos ir su tuo susiję tyrimai ir projektavimas; pramoninės analizės ir tyrimų paslaugos; kompiuterių programinės ir aparatinės įrangos projektavimas ir tobulinimas; juridinės paslaugos.

43 maisto ir gėrimų parūpinimo paslaugos; laikinas apgyvendinimas.

44 medicinos paslaugos; veterinarijos paslaugos; žmonių ar gyvūnų higieninė ir grožio priežiūra; žemdirbystės, sodininkystės ir miškininkystės paslaugos.

45 asmeninės ir visuomeninės kitų teikiamos paslaugos, susijusios su individų poreikių tenkinimu; asmenų ir nuosavybės apsauga.

(450) 2007 09 25

Buvęs prekių ir paslaugų sąrašas

6 ne brangieji metalai ir jų lydiniai; metalinės statybinės medžiagos; kilnojamieji metaliniai statiniai; bėgių metalai; ne elektriniai metaliniai lynai ir viela; smulkūs geležies dirbiniai ir smulkios metalinės detalės; metaliniai vamzdžiai; seifai; ne brangiųjų metalų gaminiai, nepriskirti prie kitų klasių; rūdos.

9 moksliniai, jūriniai, geodeziniai, fotografijos, kinematografijos, optiniai, svėrimo, matavimo, signalizavimo, tikrinimo (priežiūros), gelbėjimo, mokymo prietaisai ir aparatai; elektros praleidimo, perjungimo, transformavimo, akumuliavimo, reguliavimo ir valdymo apa-

ratai ir prietaisai; garso ar vaizdo įrašymo, perdavimo ar atkūrimo aparatūra; magnetinės duomenų laikmenos, įrašų diskai; prekybos automatai ir monetinių aparatų mechanizmai; kasos aparatai, skaičiavimo mašinos, duomenų dorojimo įrenginiai ir kompiuteriai; gesintuvai.
11 apšvietimo, šildymo, garų gamybos, valgio virimo, šaldymo, džiovinimo, vėdinimo, vandens tiekimo ir sanitariniai įrenginiai.
16 popierius, kartonas ir jų gaminiai, nepriskirti prie kitų klasių; spaudiniai; įrišimo medžiagos; fotonuotraukos; raštinės reikmenys; raštinės ir buitinės lipniosios medžiagos; dailininkų reikmenys; teptukai; rašomosios mašinėlės ir biuro reikmenys (išskyrus baldus); mokomoji medžiaga ir vaizdinės priemonės (išskyrus aparatūrą); plastikinės pakavimo medžiagos (nepriskirtos prie kitų klasių); šriftai; klišės.
19 statybinės medžiagos (ne metalinės); statybiniai standieji ne metaliniai vamzdžiai; asfaltas, dervos ir bitumas; kilnojamieji ne metaliniai statiniai; ne metaliniai paminklai.
27 kilimai, dembliai, patiesalai, linoleumas ir kitos grindų dangos; sienų apmušalai (ne tekstiliniai).
35 reklama; verslo vadyba; verslo tvarkyba; įstaigų veikla.
36 draudimas; finansinės operacijos; piniginės operacijos; nekilnojamojo turto operacijos.
37 statyba; taisymas (remontas); įtaisymo ir įrengimo paslaugos.
38 telekomunikacijos.
39 vežimas; prekių pakavimas ir sandėliavimas; kelionių rengimas.
40 medžiagų apdirbimas ir apdorojimas.
41 švietimas, mokymas; pramogos; sportinė ir kultūrinė veikla.
42 mokslo ir technologijų paslaugos ir su tuo susiję tyrimai ir projektavimas; pramoninės analizės ir tyrimų paslaugos; kompiuterių programinės ir aparatinės įrangos projektavimas ir tobulinimas; juridinės paslaugos.
43 maisto ir gėrimų parūpinimo paslaugos; laikinas apgyvendinimas.
44 medicinos paslaugos; veterinarijos paslaugos; žmonių ar gyvūnų higieninė ir grožio priežiūra; žemdirbystės, sodininkystės ir miškininkystės paslaugos.
45 asmeninės ir visuomeninės kitų teikiamos paslaugos, susijusios su individų poreikių tenkinimu; asmenų ir nuosavybės apsauga.

(580) 2007 12 04

---

(111) **55486**
(540) GAMARENTA fig
(511)
6 ne brangieji metalai ir jų lydiniai; metalinės statybinės medžiagos; kilnojamieji metaliniai statiniai; bėgių metalai; ne elektriniai metaliniai lynai ir viela; smulkūs geležies dirbiniai ir smulkios metalinės detalės; metaliniai vamzdžiai; seifai; ne brangiųjų metalų gaminiai, nepriskirti prie kitų klasių; rūdos.
16 popierius, kartonas ir jų gaminiai, nepriskirti prie kitų klasių; spaudiniai; įrišimo medžiagos; fotonuotraukos; raštinės reikmenys; raštinės ir buitinės lipniosios medžiagos; dailininkų reikmenys; teptukai; rašomosios mašinėlės ir biuro reikmenys (išskyrus baldus); mokomoji medžiaga ir vaizdinės priemonės (išskyrus aparatūrą); plastikinės pakavimo medžiagos (nepriskirtos prie kitų klasių); šriftai; klišės.
19 statybinės medžiagos (ne metalinės); statybiniai standieji ne metaliniai vamzdžiai; asfaltas, dervos ir bitumas; kilnojamieji ne metaliniai statiniai; ne metaliniai paminklai.
27 kilimai, dembliai, patiesalai, linoleumas ir kitos grindų dangos; sienų apmušalai (ne tekstiliniai).
35 reklama; verslo vadyba; verslo tvarkyba; įstaigų veikla.
36 draudimas; finansinės operacijos; piniginės operacijos; nekilnojamojo turto operacijos.
37 statyba; taisymas (remontas); įtaisymo ir įrengimo paslaugos.
38 telekomunikacijos.
39 vežimas; prekių pakavimas ir sandėliavimas; kelionių rengimas.
40 medžiagų apdirbimas ir apdorojimas.
41 švietimas, mokymas; pramogos; sportinė ir kultūrinė veikla.
42 mokslo ir technologijų paslaugos ir su tuo susiję tyrimai ir projektavimas; pramoninės analizės ir tyrimų paslaugos; kompiuterių programinės ir aparatinės įrangos projektavimas ir tobulinimas; juridinės paslaugos.
43 maisto ir gėrimų parūpinimo paslaugos; laikinas apgyvendinimas.
44 medicinos paslaugos; veterinarijos paslaugos; žmonių ar gyvūnų higieninė ir grožio priežiūra; žemdirbystės, sodininkystės ir miškininkystės paslaugos.
45 asmeninės ir visuomeninės kitų teikiamos paslaugos, susijusios su individų poreikių tenkinimu; asmenų ir nuosavybės apsauga.

(450) 2007 09 25
Buvęs prekių ir paslaugų sąrašas
6 ne brangieji metalai ir jų lydiniai; metalinės statybinės medžiagos; kilnojamieji metaliniai statiniai; bėgių metalai; ne elektriniai metaliniai lynai ir viela; smulkūs geležies dirbiniai ir smulkios metalinės detalės; metaliniai vamzdžiai; seifai; ne brangiųjų metalų gaminiai, nepriskirti prie kitų klasių; rūdos.
9 moksliniai, jūriniai, geodeziniai, fotografijos, kinematografijos, optiniai, svėrimo, matavimo, signalizavimo, tikrinimo (priežiūros), gelbėjimo, mokymo prietaisai ir aparatai; elektros praleidimo, perjungimo, transformavimo, akumuliavimo, reguliavimo ir valdymo aparatai ir prietaisai; garso ar vaizdo įrašymo, perdavimo ar atkūrimo aparatūra; magnetinės duomenų laikmenos, įrašų diskai; prekybos automatai ir monetinių aparatų mechanizmai; kasos aparatai, skaičiavimo mašinos, duomenų dorojimo įrenginiai ir kompiuteriai; gesintuvai.
11 apšvietimo, šildymo, garų gamybos, valgio virimo, šaldymo, džiovinimo, vėdinimo, vandens tiekimo ir sanitariniai įrenginiai.
16 popierius, kartonas ir jų gaminiai, nepriskirti prie kitų klasių; spaudiniai; įrišimo medžiagos; fotonuotraukos; raštinės reikmenys; raštinės ir buitinės lipniosios medžiagos; dailininkų reikmenys; teptukai; rašomosios mašinėlės ir biuro reikmenys (išskyrus baldus); mokomoji medžiaga ir vaizdinės priemonės (išskyrus aparatūrą); plastikinės pakavimo medžiagos (nepriskirtos prie kitų klasių); šriftai; klišės.
19 statybinės medžiagos (ne metalinės); statybiniai standieji ne metaliniai vamzdžiai; asfaltas, dervos ir

bitumas; kilnojamieji ne metaliniai statiniai; ne metaliniai paminklai.
27 kilimai, dembliai, patiesalai, linoleumas ir kitos grindų dangos; sienų apmušalai (ne tekstiliniai).
35 reklama; verslo vadyba; verslo tvarkyba; įstaigų veikla.
36 draudimas; finansinės operacijos; piniginės operacijos; nekilnojamojo turto operacijos.
37 statyba; taisymas (remontas); įtaisymo ir įrengimo paslaugos.
38 telekomunikacijos.
39 vežimas; prekių pakavimas ir sandėliavimas; kelionių rengimas.
40 medžiagų apdirbimas ir apdorojimas.
41 švietimas, mokymas; pramogos; sportinė ir kultūrinė veikla.
42 mokslo ir technologijų paslaugos ir su tuo susiję tyrimai ir projektavimas; pramoninės analizės ir tyrimų paslaugos; kompiuterių programinės ir aparatinės įrangos projektavimas ir tobulinimas; juridinės paslaugos.
43 maisto ir gėrimų parūpinimo paslaugos; laikinas apgyvendinimas.
44 medicinos paslaugos; veterinarijos paslaugos; žmonių ar gyvūnų higieninė ir grožio priežiūra; žemdirbystės, sodininkystės ir miškininkystės paslaugos.
45 asmeninės ir visuomeninės kitų teikiamos paslaugos, susijusios su individų poreikių tenkinimu; asmenų ir nuosavybės apsauga.

(580) 2007 12 04

(111) **54420**
(540) Go
(511)
29 mėsa, žuvis, paukštiena ir žvėriena; mėsos ekstraktai; konservuoti, džiovinti, virti ir kepti vaisiai ir daržovės; drebučiai, uogienės, kompotai; kiaušiniai, pienas ir pieno produktai; maistiniai aliejai ir riebalai.
30 kava, arbata, kakava, cukrus, ryžiai, tapijoka, sago kruopos, kavos pakaitalai; miltai ir grūdų produktai, duona, pyragas ir konditerijos gaminiai, ledai; medus, sirupas; mielės, kepimo milteliai; druska, garstyčios; actas, padažai; prieskoniai; ledas.
32 gaivieji aperityvai, daržovių sultys (gėrimai), esencijos (gėrimams gaminti), gaivieji gėrimai, gaivieji medaus gėrimai, gaivieji vaisių ekstraktai, gaivieji vaisių sulčių gėrimai, gazuotas vanduo, gazuoto vandens gaminimo preparatai, gazuotų gėrimų gaminimo milteliai, gazuotų gėrimų gaminimo pastilės, geriamas vanduo (buteliuose), gėrimų gaminimo preparatai, gira (gaivieji gėrimai), išrūgų gėrimai, izotoniniai (netonizuojantys) gėrimai, gaivieji kokteiliai, ličio vanduo (gaivusis gėrimas su ličio druskomis), limonadai, migdolų pienas (gėrimas), mineralinio vandens gaminimo preparatai, mineralinis vanduo (gėrimas), vaisių nektarai (gaivieji), oršadas (migdolų pieno gėrimas), žemės riešutų pienas (gaivusis gėrimas), pomidorų sultys (gėrimas), sarsaparylius (gaivusis gėrimas), selteris, sirupai (gėrimams), sirupai (limonadui), sodos vanduo, šerbetas (gėrimas), vaisių nektarai (gaivieji), vaisių sultys, vandenys (gėrimai), selterio vanduo, vynuogių misa (nefermentuota).

(450) 2007 05 25
Buvęs prekių ir paslaugų sąrašas
29 mėsa, žuvis, paukštiena ir žvėriena; mėsos ekstraktai; konservuoti, džiovinti, virti ir kepti vaisiai ir daržovės; drebučiai, uogienės, kompotai; kiaušiniai, pienas ir pieno produktai; maistiniai aliejai ir riebalai.
30 kava, arbata, kakava, cukrus, ryžiai, tapijoka, sago kruopos, kavos pakaitalai; miltai ir grūdų produktai, duona, pyragas ir konditerijos gaminiai, ledai; medus, sirupas; mielės, kepimo milteliai; druska, garstyčios; actas, padažai; prieskoniai; ledas.
32 alus; mineralinis ir gazuotas vanduo, kiti gaivieji gėrimai; vaisių gėrimai ir vaisių sultys; sirupai ir kiti gėrimų gaminimo mišiniai.

(580) 2008 01 10

Nacionalinės ženklo registracijos pakeitimas tarptautine ženklo registracija pagal Lietuvos Respublikos prekių ženklų įstatymo 33 straipsnį

(111) **34709**
(540) LOVACARD
(800) 688 345, 1998 01 29
(580) 2007 12 27

(111) **34710**
(540) LODIPIN
(800) 690 182, 1998 01 29
(580) 2007 12 27

(111) **34711**
(540) SIMVACARD
(800) 690 183, 1998 01 29
(580) 2007 12 27

(111) **34712**
(540) ONDEMET
(800) 690 429, 1998 01 29
(580) 2007 12 27

(111) **34713**
(540) MYCOMAX
(800) 688 700, 1999 08 31
(580) 2007 12 27

(111) **35774**
(540) CELIPROL
(800) 687 782, 1998 01 29
(580) 2007 12 27

Registracijos galiojimo termino pratęsimas pagal Lietuvos Respublikos prekių ženklų įstatymo 36 straipsnį

(111) **30467** *(156)* 2007 12 17
(210) *98-2463* *(220)* *1998 07 13*
(186) *2018 07 13*
(732) AKCINĖ BENDROVĖ “ACHEMA”, Jonalaukio k., Ruklos sen., LT-55550 Jonavos r., LT
(740) Marija Lenkutienė, 6, Patentinių paslaugų centras, UAB, J.Basanavičiaus g. 11/1, LT-03108 Vilnius, LT
(540)

LIPALAS

(511)
1 klijai (pramonės reikmėms), apdailos plytelių klijai.

---

(111) **32167** *(156)* 2007 11 21
(210) *97-3598* *(220)* *1997 11 26*
(186) *2017 11 26*
(732) UAB “UTENOS MĖSA”, Pramonės g.4, LT-28216 Utena, LT
(740) Reda Žabolienė, 7, Advokatės Redos Žabolienės kontora METIDA, Verslo centras VERTAS, Gynėjų g. 16, LT-01109 Vilnius, LT
(540)

GIMINIŲ

(511)
29 dešros, dešrelės, kumpiai, kepeninės dešros, paštetas, kiaulienos gaminiai.

---

(111) **32168** *(156)* 2007 11 21
(210) *97-3604* *(220)* *1997 11 26*
(186) *2017 11 26*
(732) UAB “UTENOS MĖSA”, Pramonės g.4, LT-28216 Utena, LT
(740) Reda Žabolienė, 7, Advokatės Redos Žabolienės kontora METIDA, Verslo centras VERTAS, Gynėjų g. 16, LT-01109 Vilnius, LT
(540)

SĖLIŲ

(511)
29 dešros, dešrelės, kumpiai, kepeninės dešros, paštetas, kiaulienos gaminiai.

---

(111) **32169** *(156)* 2007 11 21
(210) *97-3620* *(220)* *1997 11 26*
(186) *2017 11 26*
(732) UAB “UTENOS MĖSA”, Pramonės g.4, LT-28216 Utena, LT
(740) Reda Žabolienė, 7, Advokatės Redos Žabolienės kontora METIDA, Verslo centras VERTAS, Gynėjų g. 16, LT-01109 Vilnius, LT
(540)

AMBASADORIŲ

(511)
29 dešros, dešrelės, kumpiai, kepeninės dešros, paštetas, kiaulienos gaminiai.

---

(111) **32170** *(156)* 2007 11 21
(210) *97-3634* *(220)* *1997 11 26*
(186) *2017 11 26*
(732) UAB “UTENOS MĖSA”, Pramonės g.4, LT-28216 Utena, LT
(740) Reda Žabolienė, 7, Advokatės Redos Žabolienės kontora METIDA, Verslo centras VERTAS, Gynėjų g. 16, LT-01109 Vilnius, LT
(540)

RAUDESOS

(511)
29 dešros, dešrelės, kumpiai, kepeninės dešros, paštetas, kiaulienos gaminiai.

---

(111) **32171** *(156)* 2007 11 21
(210) *97-3640* *(220)* *1997 11 26*
(186) *2017 11 26*
(732) UAB “UTENOS MĖSA”, Pramonės g.4, LT-28216 Utena, LT
(740) Reda Žabolienė, 7, Advokatės Redos Žabolienės kontora METIDA, Verslo centras VERTAS, Gynėjų g. 16, LT-01109 Vilnius, LT
(540)

POKYLIO

(511)
29 dešros, dešrelės, kumpiai, kepeninės dešros, paštetas, kiaulienos gaminiai.

---

(111) **32172** *(156)* 2007 11 21
(210) *97-3773* *(220)* *1997 12 04*
(186) *2017 12 04*
(732) UAB “UTENOS MĖSA”, Pramonės g.4, LT-28216 Utena, LT
(740) Reda Žabolienė, 7, Advokatės Redos Žabolienės kontora METIDA, Verslo centras VERTAS, Gynėjų g. 16, LT-01109 Vilnius, LT
(540)

DVIESE

(511)
29 dešros, dešrelės, kumpiai, kepeninės dešros, paštetas, kiaulienos gaminiai.

---

(111) **33726** *(156)* 2007 11 21
(210) *97-3603* *(220)* *1997 11 26*
(186) *2017 11 26*
(732) UAB “UTENOS MĖSA”, Pramonės g.4, LT-28216 Utena, LT
(740) Reda Žabolienė, 7, Advokatės Redos Žabolienės kontora METIDA, Verslo centras VERTAS, Gynėjų g. 16, LT-01109 Vilnius, LT
(540)

GALVĖS

(511)
29 dešros, dešrelės, kumpiai, kepeninės dešros, paštetas, kiaulienos gaminiai.

(111) **33727** *(156)* 2007 11 21
(210) *97-3611* *(220)* *1997 11 26*
(186) *2017 11 26*
(732) UAB “UTENOS MĖSA”, Pramonės g.4, LT-28216 Utena, LT
(740) Reda Žabolienė, 7, Advokatės Redos Žabolienės kontora METIDA, Verslo centras VERTAS, Gynėjų g. 16, LT-01109 Vilnius, LT
(540)

STEPIŲ

(511)
29 dešros, dešrelės, kumpiai, kepeninės dešros, paštetas, kiaulienos gaminiai.

---

(111) **33728** *(156)* 2007 11 21
(210) *97-3622* *(220)* *1997 11 26*
(186) *2017 11 26*
(732) UAB “UTENOS MĖSA”, Pramonės g.4, LT-28216 Utena, LT
(740) Reda Žabolienė, 7, Advokatės Redos Žabolienės kontora METIDA, Verslo centras VERTAS, Gynėjų g. 16, LT-01109 Vilnius, LT
(540)

STUDENTIŠKOS

(511)
29 dešros, dešrelės, kumpiai, kepeninės dešros, paštetas, kiaulienos gaminiai.

---

(111) **33730** *(156)* 2007 11 21
(210) *97-3641* *(220)* *1997 11 26*
(186) *2017 11 26*
(732) UAB “UTENOS MĖSA”, Pramonės g.4, LT-28216 Utena, LT
(740) Reda Žabolienė, 7, Advokatės Redos Žabolienės kontora METIDA, Verslo centras VERTAS, Gynėjų g. 16, LT-01109 Vilnius, LT
(540)

ŽALGIRIO

(511)
29 dešros, dešrelės, kumpiai, kepeninės dešros, paštetas, kiaulienos gaminiai.

---

(111) **33732** *(156)* 2007 11 21
(210) *97-3759* *(220)* *1997 12 04*
(186) *2017 12 04*
(732) UAB “UTENOS MĖSA”, Pramonės g.4, LT-28216 Utena, LT
(740) Reda Žabolienė, 7, Advokatės Redos Žabolienės kontora METIDA, Verslo centras VERTAS, Gynėjų g. 16, LT-01109 Vilnius, LT
(540)

KLOVINIŲ

(511)
29 dešros, dešrelės, kumpiai, kepeninės dešros, paštetas, kiaulienos gaminiai.

---

(111) **33733** *(156)* 2007 11 21
(210) *97-3766* *(220)* *1997 12 04*
(186) *2017 12 04*
(732) UAB “UTENOS MĖSA”, Pramonės g.4, LT-28216 Utena, LT
(740) Reda Žabolienė, 7, Advokatės Redos Žabolienės kontora METIDA, Verslo centras VERTAS, Gynėjų g. 16, LT-01109 Vilnius, LT
(540)

TURISTŲ

(511)
29 dešros, dešrelės, kumpiai, kepeninės dešros, paštetas, kiaulienos gaminiai.

---

(111) **33735** *(156)* 2007 11 21
(210) *97-3775* *(220)* *1997 12 04*
(186) *2017 12 04*
(732) UAB “UTENOS MĖSA”, Pramonės g.4, LT-28216 Utena, LT
(740) Reda Žabolienė, 7, Advokatės Redos Žabolienės kontora METIDA, Verslo centras VERTAS, Gynėjų g. 16, LT-01109 Vilnius, LT
(540)

BOČIŲ

(511)
29 dešros, dešrelės, kumpiai, kepeninės dešros, paštetas, kiaulienos gaminiai.

---

(111) **33902** *(156)* 2007 11 29
(210) *97-1316* *(220)* *1997 05 09*
(186) *2017 05 09*
(732) SB PHARMCO PUERTO RICO INC, The Prentice Hall Corporation System, c/o FGR Corporate Services Inc, BBV Tower, 8th Floor, 254 Munoz Rivera Avenue, San Juan 00918, PR
(740) Ramunė Garšvienė, 30, Dūkštų g. 28-20, LT-07171 Vilnius, LT
(540)

AVANDEZ

(511)
5 farmaciniai ir gydomieji preparatai bei medžiagos žmonių reikmėms.
(310)(320)(330) 2121171, 1997 01 17, GB

---

(111) **33903** *(156)* 2007 11 29
(210) *97-1317* *(220)* *1997 05 09*
(186) *2017 05 09*
(732) SB PHARMCO PUERTO RICO INC, The Prentice Hall Corporation System, c/o FGR Corporate Services Inc, BBV Tower, 8th Floor, 254 Munoz Rivera Avenue, San Juan 00918, PR
(740) Ramunė Garšvienė, 30, Dūkštų g. 28-20, LT-07171 Vilnius, LT
(540)

PROMACTA

(511)
5 farmaciniai ir gydomieji preparatai bei medžiagos žmonių reikmėms.
(310)(320)(330) 2121165, 1997 01 17, GB

---

(111) **34176** *(156)* 2007 11 22
(210) *97-2210* *(220)* *1997 07 24*
(186) *2017 07 24*
(732) DOOR INTERNATIONAL BV, IJskelderlaan 1, 3941 HS Doorn, NL

(740) Tatjana Sterlina, 37, UAB “Intels”, Naugarduko g. 32 / 2, LT-03225 Vilnius, LT

(540)

DOOR

(531) 7.3

(511)

16 popierius, kartonas ir jų gaminiai, nepriskirti prie kitų klasių; spaudiniai; įrišimo medžiagos; fotonuotraukos; raštinės reikmenys; raštinės ir buitinės lipniosios medžiagos; dailininkų reikmenys; teptukai; rašomosios mašinėlės ir kontoros reikmenys (išskyrus baldus); mokomoji medžiaga ir vaizdinės priemonės (išskyrus aparatūrą); plastikinės pakavimo medžiagos (nepriskirtos prie kitų klasių); lošiamosios kortos; šriftai; klišės.

35 reklama; verslo vadyba; verslo tvarkyba; įstaigų veikla; personalo vadybos konsultacijos; statistinė informacija; rinkotyra; rinkos nagrinėjimas; verslo organizavimo konsultacijos, verslo vadybos konsultacijos.

41 švietimas, mokymas; internatinės mokyklos; neakivaizdinis mokymas; kalbų mokymas; mokomųjų radijo ir televizijos programų rengimas; kino filmų kūrimas (gaminimas); abonementinės bibliotekos; knygų leidyba; pramogos; sportinė ir kultūrinė veikla.

---

(111) **34218** *(156)* 2007 11 29
(210) *97-3423* *(220)* *1997 11 07*
(186) *2017 11 07*

(732) UAB “VILNIAUS DUONA”, A. Vivulskio g. 41, LT-03114 Vilnius, LT

(740) Reda Žabolienė, 7, Advokatės Redos Žabolienės kontora METIDA, Verslo centras VERTAS, Gynėjų g. 16, LT-01109 Vilnius, LT

(540)

DZŪKŲ DUONA

(511)

30 duona.

---

(111) **34592** *(156)* 2007 11 21
(210) *97-3625* *(220)* *1997 11 26*
(186) *2017 11 26*

(732) UAB “UTENOS MĖSA”, Pramonės g.4, LT-28216 Utena, LT

(740) Reda Žabolienė, 7, Advokatės Redos Žabolienės kontora METIDA, Verslo centras VERTAS, Gynėjų g. 16, LT-01109 Vilnius, LT

(540)

AKCINĖ BENDROVĖ MĖSA
Pramonės 4, 4910 Utena

Giminaičių dešrelės

(531) 3.4, 26.4, 27.5

(511)

29 dešros, dešrelės, kumpiai, kepeninės dešros, paštetas, kiaulienos gaminiai.

---

(111) **34593** *(156)* 2007 11 21
(210) *97-3627* *(220)* *1997 11 26*
(186) *2017 11 26*

(732) UAB “UTENOS MĖSA”, Pramonės g.4, LT-28216 Utena, LT

(740) Reda Žabolienė, 7, Advokatės Redos Žabolienės kontora METIDA, Verslo centras VERTAS, Gynėjų g. 16, LT-01109 Vilnius, LT

(540)

AKCINĖ BENDROVĖ MĖSA
Pramonės 4, 4910 Utena

rūkyta tepli SODŽIAUS dešra

(526) SODŽIAUS

(531) 3.4, 26.4, 27.5

(511)

29 dešros, dešrelės, kumpiai, kepeninės dešros, paštetas, kiaulienos gaminiai.

---

(111) **34594** *(156)* 2007 11 21
(210) *97-3630* *(220)* *1997 11 26*
(186) *2017 11 26*

(732) UAB “UTENOS MĖSA”, Pramonės g.4, LT-28216 Utena, LT

(740) Reda Žabolienė, 7, Advokatės Redos Žabolienės kontora METIDA, Verslo centras VERTAS, Gynėjų g. 16, LT-01109 Vilnius, LT

(540)

AKCINĖ BENDROVĖ MĖSA
Pramonės 4, 4910 Utena

Utenio parūkyta dešra

(531) 3.4, 26.4, 27.5

(511)

29 dešros, dešrelės, kumpiai, kepeninės dešros, paštetas, kiaulienos gaminiai.

---

(111) **34824** *(156)* 2007 11 19
(210) *97-3361* *(220)* *1997 11 03*
(186) *2017 11 03*

(732) UAB “SAVAS TAKAS” IR KO, K.Kalinausko g. 3/1-2, LT-01128 Vilnius, LT

(740) Marija Lenkutienė, 6, Patentinių paslaugų centras, UAB, J.Basanavičiaus g. 11/1, LT-03108 Vilnius, LT

(540)



(531) 1.11, 4.5
(511)
16 biuvarai; blankai (spausdinti); brošiūros; bukletai; dainų rinkiniai (knygutės); diagramos; emblemos (popieriniai atspaudai); estampai; etiketės (ne tekstilinės); fotograviūros; fotonuotraukos; grafinė spausdintinė medžiaga; grafinės reprodukcijos; grafiniai vaizdai; kalendoriai; nuplėšiamieji kalendoriai; kalkė; knygos; knygų įrišimo siūlai; knygų priešlapiai; knygų viršeliai; knygų viršelių audinys; knygų viršelių medžiagos; laikraščiai; mokymo medžiaga (išskyrus aparatūrą); pašto atvirukai; atspaudžiamieji paveikslėliai; periodiniai leidiniai; popieriniai ar kartoniniai plakatai; planai; spaudiniai; spausdintiniai leidiniai; spausdintiniai tvarkaraščiai; sveikinimo atvirukai; užrašų knygutės; geografijos žemėlapiai; žinynai; žurnalai (periodiniai leidiniai).
35 dokumentų dauginimas; fotokopijavimas; verslo informacija; verslo specialistų konsultacijos; nuomonių tyrimas; verslo vadybos pagalba; parodų rengimas komercijos ar reklamos reikmėms; pavyzdžių platinimas; reklaminių skelbimų platinimas; tekstų dorojimas; pranešimų užrašymas; prekių pardavimo skatinimas (kitiems); prekių rodymas; radijo reklama; reklama; reklaminės medžiagos nuoma; reklamos pristatymas paštu; reklaminės medžiagos tobulinimas; reklaminių skelbimų platinimas; reklaminių skilčių rengimas; reklaminių tekstų skelbimas; reklamos agentūros; reklamos vietų nuoma; rinkotyra; sekretoriavimas; skelbimų klijavimas; spausdinimas (mašinėle); statistinė informacija; stenografavimas; telefoniniai atsakymai (kai nėra abonentų); televizijos reklama; verslo tyrimai; verslo vadybos ir organizavimo konsultacijos; visuomenės informavimas; parduotuvių vitrinų dekoravimas (tvarkymas); įvairių prekių sukaupimas (išskyrus vežimą) kitiems, teikiantis pirkėjams galimybę patogiai apžiūrėti ir įsigyti tų prekių.

(111) **34856** *(156)* 2007 12 12
(210) *97-3720* *(220)* *1997 12 02*
(186) *2017 12 02*
(732) AKCINĖ BENDROVĖ "GRIGIŠKĖS", Vilniaus g.10, Grigiškės, LT-27101 Vilnius, LT
(740) Marija Lenkutienė, 6, Patentinių paslaugų centras, UAB, J.Basanavičiaus g. 11/1, LT-03108 Vilnius, LT
(540)



(531) 27.5, 29.1
(591) mėlyna, balta.
(511)
16 popieriniai rankšluosčiai, popierinės servetėlės.

(111) **34894** *(156)* 2007 11 29
(210) *97-3456* *(220)* *1997 11 10*
(186) *2017 11 10*
(732) UAB "ALYTAUS DUONA", Kepyklos g. 4, LT-62117 Alytus, LT
(740) Marija Lenkutienė, 6, Patentinių paslaugų centras, UAB, J.Basanavičiaus g. 11/1, LT-03108 Vilnius, LT
(540)



(531) 8.1, 26.11, 27.5
(511)
30 duona.
35 įvairių prekių sukaupimas (išskyrus gabenimą) kitiems, įgalinantis pirkėjus patogiai apžiūrėti ir įsigyti tų prekių; pavyzdžių platinimas; prekių pardavimo skatinimas; prekių rodymas; komercijos ar pramonės vadybos pagalba.

(111) **34895** *(156)* 2007 11 29
(210) *97-3457* *(220)* *1997 11 10*
(186) *2017 11 10*
(732) UAB "ALYTAUS DUONA", Kepyklos g. 4, LT-62117 Alytus, LT
(740) Marija Lenkutienė, 6, Patentinių paslaugų centras, UAB, J.Basanavičiaus g. 11/1, LT-03108 Vilnius, LT
(540)



(531) 8.1, 26.11, 29.1
(591) geltona, ruda.
(511)
30 duona.
35 įvairių prekių sukaupimas (išskyrus gabenimą) kitiems, įgalinantis pirkėjus patogiai apžiūrėti ir įsigyti tų prekių; pavyzdžių išdėstymas; prekių pardavimo skatinimas; prekių rodymas; pagalba komercijos ar pramonės operacijų vadybai.

(111) **35059** *(156)* 2007 12 06
(210) *97-3740* *(220)* *1997 12 02*
(186) *2017 12 02*
(732) SCANDIC HOTELS AB, P.O.Box 6197, 102 33 Stockholm, SE
(740) Rita Laurinavičiūtė, 5, Gedimino pr. 45-6, LT-01109 Vilnius, LT

(540)

SCANDIC

(511)
42 viešbučiai, restoranai.

---

(111) **35133** *(156)* 2007 11 21
(210) *97-3760* *(220)* *1997 12 04*
(186) *2017 12 04*
(732) UAB “UTENOS MĖSA”, Pramonės g.4, LT-28216 Utena, LT
(740) Reda Žabolienė, 7, Advokatės Redos Žabolienės kontora METIDA, Verslo centras VERTAS, Gynėjų g. 16, LT-01109 Vilnius, LT
(540)



(531) 3.4, 26.4, 27.1
(511)
29 dešros, dešrelės, kumpiai, kepeninės dešros, paštetas, kiaulienos gaminiai.

---

(111) **35134** *(156)* 2007 11 21
(210) *97-3761* *(220)* *1997 12 04*
(186) *2017 12 04*
(732) UAB “UTENOS MĖSA”, Pramonės g.4, LT-28216 Utena, LT
(740) Reda Žabolienė, 7, Advokatės Redos Žabolienės kontora METIDA, Verslo centras VERTAS, Gynėjų g. 16, LT-01109 Vilnius, LT
(540)



(531) 3.4, 26.4
(511)
29 dešros, dešrelės, kumpiai, kepeninės dešros, paštetas, kiaulienos gaminiai.

---

(111) **35135** *(156)* 2007 11 21
(210) *97-3767* *(220)* *1997 12 04*
(186) *2017 12 04*
(732) UAB “UTENOS MĖSA”, Pramonės g.4, LT-28216 Utena, LT
(740) Reda Žabolienė, 7, Advokatės Redos Žabolienės kontora METIDA, Verslo centras VERTAS, Gynėjų g. 16, LT-01109 Vilnius, LT

(540)



(526) ALAUS
(531) 3.4, 26.4, 27.5
(511)
29 dešros, dešrelės, kumpiai, kepeninės dešros, paštetas, kiaulienos gaminiai.

---

(111) **35230** *(156)* 2007 12 12
(210) *97-3752* *(220)* *1997 12 03*
(186) *2017 12 03*
(732) UAB “STOLEX VALDA”, Olimpiečių g.15, LT-09200 Vilnius, LT
(540)



(531) 27.5, 29.1
(591) juoda, raudona.
(511)
16 periodiniai leidiniai, tarp jų laikraščiai ir žurnalai; spausdintiniai leidiniai; blankai; bloknotai; bukletai, brošiūros; kalendoriai; transparantai (raštinės reikmenys); popieriniai arba plastikiniai pakavimo maišeliai; afišos; užrašų knygutės; viršeliai (raštinės reikmenys); vokai (raštinės reikmenys); lipdukai (raštinės reikmenys); informacinės kortelės (raštinės reikmenys); grafinė spausdintinė medžiaga; grafiniai vaizdai; kontoros reikmenys (išskyrus baldus); knygos.
35 reklamos agentūros; reklaminių skelbimų platinimas; reklaminių skilčių rengimas (spausdintiniuose leidiniuose); reklaminių tekstų skelbimas; laikraščių užsakymas; spausdinimas (mašinėle); dokumentų dauginimas; reklamos vietų nuoma; reklama; nuomonių tyrimas; įvairių prekių (tarp jų knygų, laikraščių, raštinės reikmenų) sukaupimas (išskyrus gabenimą) kitiems, įgalinantis pirkėjus patogiai apžiūrėti ir įsigyti tų prekių.

---

(111) **35345** *(156)* 2007 11 19
(210) *97-3785* *(220)* *1997 12 04*
(186) *2017 12 04*
(732) HERMES INTERNATIONAL, Societe en Commandite par Actions, 24, Rue du Faubourg Saint Honore, 75008 Paris, FR
(740) Marija Lenkutienė, 6, Patentinių paslaugų centras, UAB, J.Basanavičiaus g. 11/1, LT-03108 Vilnius, LT
(540)

ГЕРМЕС

(561) GERMES
(566) HERMIS
(531) 28.5

(511)
16 popierius, kartonas ir jų gaminiai, nepriskirti prie kitų klasių; spaudiniai; įrišimo medžiagos; fotonuotraukos; raštinės reikmenys; raštinės ir buitinės lipniosios medžiagos; dailininkų reikmenys; teptukai; rašomosios mašinėlės ir kontoros reikmenys (išskyrus baldus); mokomoji medžiaga ir vaizdinės priemonės (išskyrus aparatūrą); plastikinės pakavimo medžiagos (nepriskirtos prie kitų klasių); lošiamosios kortos; šriftai; klišės.

---

(111) **35413** *(156)* 2007 11 22
(210) *97-3380* *(220)* *1997 11 04*
(186) *2017 11 04*
(732) KLAUS STEILMANN GmbH & CO KG, Feldstrasse 4, D-44867 Bochum, DE
(740) Reda Žabolienė, 7, Advokatės Redos Žabolienės kontora METIDA, Verslo centras VERTAS, Gynėjų g. 16, LT-01109 Vilnius, LT
(540)

KS.
SELECTION

(531) 27.5
(511)
25 drabužiai ir apranga, įskaitant drabužius ir aprangą vyrams, moterims ir vaikams, tarp jų paltai, švarkai, kostiumai, kelnės, sijonai, palaidinės, marškiniai, megztiniai, apatiniai drabužiai vyrams, moterims ir vaikams; neortopediniai korsetai; sportiniai drabužiai, būtent: marškinėliai, sportiniai marškinėliai, regbio marškinėliai, polo marškinėliai, golfo marškinėliai, bėgimo kostiumai, čiuožimo apranga, prakaitiniai marškiniai ir kelnės, šortai, sportiniai kostiumai, sijonai, sijonai-kelnės, kostiumai nuo lietaus ir sniego, maudymosi apranga, paplūdimio apsiaustai, galvos apdangalai, būtent: skrybėlės, kepurės, moteriškos skrybėlės be atbrailų, ausinės, snapeliai, kepurių snapeliai, šalikai; trikotažo gaminiai; avalynė, sportinė avalynė, batai, sportiniai batai, laisvalaikio avalynė, šliurės, sandalai.

---

(111) **35416** *(156)* 2007 11 29
(210) *97-3383* *(220)* *1997 11 04*
(186) *2017 11 04*
(732) UAB “BERŽŪNA”, Vydūno g. 7A, LT-89225 Mažeikiai, LT
(740) Reda Žabolienė, 7, Advokatės Redos Žabolienės kontora METIDA, Verslo centras VERTAS, Gynėjų g. 16, LT-01109 Vilnius, LT
(540)

VIZIJA

(531) 26.1, 27.5
(511)
35 prekių sukaupimas (išskyrus vežimą) kitiems, teikiantis pirkėjams galimybę patogiai apžiūrėti ir įsigyti tų prekių.

---

(111) **35455** *(156)* 2007 11 22
(210) *97-3362* *(220)* *1997 11 03*
(186) *2017 11 03*
(732) EMI MUSIC FRANCE S.A.S., 118 a 126 Rue de Mont Cenis, 75018 Paris, FR
(740) Vilija Viešūnaitė, 56, Advokatų kontora Kalmatavičius, Petraitytė, Viešūnaitė ir partneriai “Relaw” Arklių g. 22-2, Vilnius, LT
(540)

PATHE

(511)
9 garso ir/arba vaizdo informacijos įrašymo, atkūrimo ir/arba perdavimo aparatūros prietaisai; garso ir/arba vaizdo įrašai; garso ir/arba vaizdo įrašymo priemonės ir laikmenos; žaidimų aparatai (naudojami su televizoriais); pastovios atminties kompaktiniai diskai; dalys ir priedai, aukščiau išvardintoms prekėms, priskirti prie 9 klasės.

---

(111) **35460** *(156)* 2007 11 29
(210) *97-3374* *(220)* *1997 11 04*
(186) *2017 11 04*
(732) LIETUVOS - ŠVEDIJOS UAB “COMCO”, Basanavičiaus g. 103C, LT-76129 Šiauliai, LT
(740) Reda Žabolienė, 7, Advokatės Redos Žabolienės kontora METIDA, Verslo centras VERTAS, Gynėjų g. 16, LT-01109 Vilnius, LT
(540)



(531) 26.4, 27.1
(511)
24 audiniai ir tekstilės gaminiai, nepriskirti prie kitų klasių; lovatiesės ir staltiesės.

---

(111) **35475** *(156)* 2007 11 26
(210) *98-0125* *(220)* *1998 01 15*
(186) *2018 01 15*
(732) OPEL EISENACH GmbH, Adam-Opel-Strasse 100, D-99817 Eisenach, DE
(740) Reda Žabolienė, 7, Advokatės Redos Žabolienės kontora METIDA, Verslo centras VERTAS, Gynėjų g. 16, LT-01109 Vilnius, LT
(540)

ZAFIRA

(511)
7 motorinių transporto priemonių variklių dalys, priskirtos prie 7 klasės.
12 motorinės transporto priemonės ir jų dalys, priskirtos prie 12 klasės.

---

(111) **35490** *(156)* 2007 12 04
(210) *97-3939* *(220)* *1997 12 15*
(186) *2017 12 15*
(732) AKCINĖ BENDROVĖ “ANYKŠČIŲ VYNAS”, S. Dariaus ir S. Girėno g. 8, LT-29131 Anykščiai, LT

(740) Marija Lenkutienė, 6, Patentinių paslaugų centras, UAB, J.Basanavičiaus g. 11/1, LT-03108 Vilnius, LT

(540)

GABIJA

(511)

33 svaigieji gėrimai (išskyrus alų).

---

(111) **35550** *(156)* 2007 11 23
(210) *97-3706* *(220)* *1997 12 01*
(186) *2017 12 01*

(732) AKCINĖ BENDROVĖ "VILNIAUS PERGALĖ", Stirnų g.25, LT-08101 Vilnius, LT

(740) Marija Lenkutienė, 6, Patentinių paslaugų centras, UAB, J.Basanavičiaus g. 11/1, LT-03108 Vilnius, LT

(540)

Migla

(511)

30 saldainiai.

---

(111) **35578** *(156)* 2007 12 06
(210) *98-0255* *(220)* *1998 01 23*
(186) *2018 01 23*

(732) BIOTHERM, Societe Anonyme, "Le Neptune", Avenue Prince Hereditaire Albert, MC 98000 Monaco, Principaute de Monaco, MC

(740) Tatjana Sterlina, 37, UAB "Intels", Naugarduko g. 32 / 2, LT-03225 Vilnius, LT

(540)

BASE MAGIC

(511)

3 grimo preparatai.

---

(111) **35596** *(156)* 2007 12 05
(210) *97-3676* *(220)* *1997 11 27*
(186) *2017 11 27*

(732) BOLLORE TECHNOLOGIES SA, Odet, F-29500 Ergue-Gaberic, FR

(740) Leonas Antanas Kučinskas, 4, Dr. Leono A. Kučinsko patentinių paslaugų firma, Kaštonų g. 5-7, LT-01107 Vilnius, LT

(540)

OCB

(531) 25.1, 26.4

(511)

34 cigaretinio popieriaus knygelės.

---

(111) **35604** *(156)* 2007 11 26
(210) *97-3728* *(220)* *1997 12 02*
(186) *2017 12 02*

(732) UAB "VIKTORIJA IR PARTNERIAI", Kėdainių g. 17, LT-47181 Kaunas, LT

(740) Juozas Stanevičius, 13, Ukmergės g. 28-24, LT-49313 Kaunas, LT

(540)



(531) 1.15, 25.1, 29.1

(591) geltona, violetinė, raudona, balta, žalia, mėlyna, juoda.

(511)

30 konditerijos gaminiai, būtent sausainiai.

---

(111) **35609** *(156)* 2007 11 26
(210) *97-3733* *(220)* *1997 12 02*
(186) *2017 12 02*

(732) UAB "VIKTORIJA IR PARTNERIAI", Kėdainių g. 17, LT-47181 Kaunas, LT

(740) Juozas Stanevičius, 13, Ukmergės g. 28-24, LT-49313 Kaunas, LT

(540)

Du gaideliai

(511)

30 konditerijos gaminiai, būtent sausainiai.

---

(111) **35610** *(156)* 2007 11 26
(210) *97-3735* *(220)* *1997 12 02*
(186) *2017 12 02*

(732) UAB "VIKTORIJA IR PARTNERIAI", Kėdainių g. 17, LT-47181 Kaunas, LT

(740) Juozas Stanevičius, 13, Ukmergės g. 28-24, LT-49313 Kaunas, LT

(540)

Pasimatymas

(511)

30 konditerijos gaminiai, būtent sausainiai.

---

(111) **35611** *(156)* 2007 12 05
(210) *97-3737* *(220)* *1997 12 02*
(186) *2017 12 02*

(732) GKN SERVICE INTERNATIONAL GmbH, Nussbaumweg 19-21, D-51503 Roesrath, DE

(740) Marius Jakulis Jason, 3, AAA Baltic Service Company, J. Jasinskio g. 16B, Biurų centras Victoria, LT-01112 Vilnius, LT

(540)

UNI-CARDAN

(511)

12 antžeminių transporto priemonių kardaniniai velenai, jų dalys ir reikmenys.

37 antžeminių transporto priemonių kardaninių velenų, jų dalių ir reikmenų montavimas, techninė priežiūra ir taisymas.

(310)(320)(330) 09284/1997, 1997 11 20, CH

---

(111) **35659** *(156)* 2007 11 19
(210) *98-0438* *(220)* *1998 02 05*
(186) *2018 02 05*

(732) BOEHRINGER INGELHEIM INTERNATIONAL GmbH, Binger Strasse 148, D-55216 Ingelheim am Rhein, DE

(740) Reda Žabolienė, 7, Advokatės Redos Žabolienės kontora METIDA, Verslo centras VERTAS, Gynėjų g. 16, LT-01109 Vilnius, LT

(540)

LASOLTUSSIN

(511)

5 farmacijos preparatai.

---

(111) **35788** *(156)* 2007 12 04
(210) *97-3935* *(220)* *1997 12 12*
(186) *2017 12 12*

(732) MICROSOFT DEVELOPMENT CENTER COPENHAGEN APS, Frydenlunds Alle 6, DK-2950 Vedbaek, DK

(740) Marius Jakulis Jason, 3, AAA Baltic Service Company, J. Jasinskio g. 16B, Biurų centras Victoria, LT-01112 Vilnius, LT

(540)

AXAPTA

(511)

9 įrašytos kompiuterių programos.

(310)(320)(330) VA 03.391 1997, 1997 07 04, DK

---

(111) **35790** *(156)* 2007 12 04
(210) *97-3948* *(220)* *1997 12 15*
(186) *2017 12 15*

(732) SA SPA MONOPOLE COMPAGNIE FERMIERE DE SPA, in short SA SPA MONOPOLE NV, 34, Rue A. Laporte, 4900 SPA, BE

(740) Reda Žabolienė, 7, Advokatės Redos Žabolienės kontora METIDA, Verslo centras VERTAS, Gynėjų g. 16, LT-01109 Vilnius, LT

(540)



(531) 2.5
(511)

32 mineralinis ir gazuotas vanduo, kiti gaivieji gėrimai; vaisių gėrimai ir vaisių sultys; sirupai ir kiti gėrimų gaminimo mišiniai.

---

(111) **35858** *(156)* 2007 12 04
(210) *98-0292* *(220)* *1998 01 27*
(186) *2018 01 27*

(732) UAB “VILBAIVA”, Titnago g. 8, LT-02300 Vilnius, LT

(740) Marija Lenkutienė, 6, Patentinių paslaugų centras, UAB, J.Basanavičiaus g. 11/1, LT-03108 Vilnius, LT

(540)



(531) 26.4, 26.11, 27.1, 29.1
(591) raudona, mėlyna.
(511)

19 durys (išskyrus metalines); ne metaliniai langai; langų stiklas; ne metalinės durų staktos; grindys (išskyrus metalines); ne metaliniai laiptai; sienų apkalos (lentjuostės); apdirbtoji mediena.

---

(111) **35909** *(156)* 2007 11 29
(210) *97-3999* *(220)* *1997 12 19*
(186) *2017 12 19*

(732) LANNACHER HEILMITTEL GmbH, Schlossplatz 1, A-8502 Lannach, AT

(740) Marija Lenkutienė, 6, Patentinių paslaugų centras, UAB, J.Basanavičiaus g. 11/1, LT-03108 Vilnius, LT

(540)

LANNACHER

(511)

5 farmacijos, veterinarijos ir higienos preparatai; dietiniai produktai (medicinos reikmėms), kūdikių maistas; pleistrai, tvarsliava; dantų plombavimo ir dantų išlajų gamybos medžiagos; dezinfekavimo preparatai; kenkėjų naikinimo preparatai; fungicidai, herbicidai.

---

(111) **35925** *(156)* 2007 12 04
(210) *98-0138* *(220)* *1998 01 16*
(186) *2018 01 16*

(732) UAB “FRAGMEN”, Vasario 16-osios g. 16-2, LT-01107 Vilnius, LT

(740) Marija Lenkutienė, 6, Patentinių paslaugų centras, UAB, J.Basanavičiaus g. 11/1, LT-03108 Vilnius, LT

(540)



(531) 17.2, 29.1
(591) balta, žalia.
(511)

8 sidabriniai valgomieji įrankiai (peiliai, šakutės, šaukštai); valgomieji įrankiai (peiliai, šakutės ir šaukštai).

14 brangieji metalai ir jų lydiniai, brangiųjų metalų arba jais padengti dirbiniai, nepriskirti prie kitų klasių; juvelyriniai dirbiniai, brangakmeniai; laikrodžiai ir laikmačiai.

35 importo ir eksporto operacijos; pavyzdžių išdėstymas; komercijos ar pramonės vadybos pagalba; verslo operacijų įvertinimas; verslo specialistų konsultacijos; verslo vadybos pagalba; pardavimas aukcione; prekių pardavimo skatinimas (kitiems); prekių rodymas; parodų rengimas komercijos ar reklamos reikmėms; rinkotyra; verslo tyrimai; įvairių prekių sukaupimas (išskyrus vežimą) kitiems, teikiantis pirkėjams galimybę patogiai apžiūrėti ir įsigyti tų prekių.

---

(111) **35954** *(156)* 2007 12 05
(210) *97-3751* *(220)* *1997 12 03*
(186) *2017 12 03*

(732) LONDA GmbH, An der Milchinsel 2, 04103 Leipzig, DE
(740) Leonas Antanas Kučinskas, 4, Dr. Leono A. Kučinsko patentinių paslaugų firma, Kaštonų g. 5-7, LT-01107 Vilnius, LT
(540)

Londaswing

(511)
3 balinimo preparatai ir kitos skalbimo medžiagos; valymo, poliravimo, šveitimo ir švitrinamojo apdirbimo preparatai; muilas; parfumerija, eteriniai aliejai, kosmetika, plaukų losjonai; dantų milteliai ir pastos.

---

(111) **36041** *(156)* 2007 11 26
(210) *97-3836* *(220)* *1997 12 08*
(186) *2017 12 08*
(732) CORA SPA, Via Luigi Bosca 2, 14053 Canelli, Asti, IT
(740) Marija Lenkutienė, 6, Patentinių paslaugų centras, UAB, J.Basanavičiaus g. 11/1, LT-03108 Vilnius, LT
(540)

CORA

(511)
32 alus; mineralinis ir gazuotas vanduo, kiti gaivieji gėrimai; vaisių gėrimai ir vaisių sultys; sirupai ir kiti gėrimų gaminimo mišiniai.
33 vynas, spiritiniai gėrimai ir likeriai.

---

(111) **36048** *(156)* 2007 12 12
(210) *97-3883* *(220)* *1997 12 11*
(186) *2017 12 11*
(732) SANOFI-AVENTIS, 174, Avenue de France, 75013 Paris, FR
(740) Tatjana Sterlina, 37, UAB “Intels”, Naugarduko g. 32 / 2, LT-03225 Vilnius, LT
(540)

MIZOLLEN

(511)
5 farmacijos preparatai.

---

(111) **36247** *(156)* 2007 12 12
(210) *97-3573* *(220)* *1997 11 24*
(186) *2017 11 24*
(732) “EUROPA PLUS”, a Closed Joint Stock Company (ZAKRYTOJE AKCIONERNOJE OBŠČESTVO “EUROPA PLUS"), ul. Akademika Koroliova 19, 127427 Moskow, RU
(740) Marija Lenkutienė, 6, Patentinių paslaugų centras, UAB, J.Basanavičiaus g. 11/1, LT-03108 Vilnius, LT
(540)

EUROPA PLUS

(511)
36 draudimas; finansinės operacijos; piniginės operacijos; nekilnojamojo turto operacijos.

---

(111) **36249** *(156)* 2007 11 19
(210) *97-3594* *(220)* *1997 11 25*
(186) *2017 11 25*
(732) CHIESI FARMACEUTICI SPA, Via Palermo 26/A, 43100 Parma, IT
(740) Marius Jakulis Jason, 3, AAA Baltic Service Company, J. Jasinskio g. 16B, Biurų centras Victoria, LT-01112 Vilnius, LT
(540)

FLAMEXIN

(511)
5 farmaciniai preparatai, tarp jų preparatai nuo nudegimų.

---

(111) **36322** *(156)* 2007 11 29
(210) *98-0350* *(220)* *1998 01 30*
(186) *2018 01 30*
(732) AKZO NOBEL COATINGS INTERNATIONAL BV, Velperweg 76, 6824 BM Arnhem, NL
(740) Marija Lenkutienė, 6, Patentinių paslaugų centras, UAB, J.Basanavičiaus g. 11/1, LT-03108 Vilnius, LT
(540)

SANDTEX

(511)
2 dažai, politūros, lakai; antikorozinės medžiagos ir medieną nuo irimo saugančios medžiagos; dažymo medžiagos; beicai.

---

(111) **36366** *(156)* 2007 11 23
(210) *98-0625* *(220)* *1998 02 18*
(186) *2018 02 18*
(732) 3M COMPANY, 3M Center, 2501 Hudson Road, St.Paul, Minnesota 55144, US
(740) Reda Žabolienė, 7, Advokatės Redos Žabolienės kontora METIDA, Verslo centras VERTAS, Gynėjų g. 16, LT-01109 Vilnius, LT
(540)

SCOTCHPRINT

(511)
2 spaustuviniai dažai ir elektrostatiniai milteliai (spausdintuvams).
9 elektroninė grafinė įranga, skirta grafikos darbams (reklamos, pardavimo skatinimo, ženklų kūrimo ir ženklinimo, architektūros ir laivybos reikmėms); elektroniniai spausdintuvai; kompiuterių programinė įranga, skirta grafikos darbų kūrimui; kompiuterių programinė įranga, skirta elektroninių spausdintuvų darbui ir programavimui.
16 grafinė spausdintinė medžiaga (reklamos, pardavimo skatinimo, ženklų kūrimo ir ženklinimo, architektūros ir laivybos reikmėms); vinilo (plastiko) gaminiai, priskirti prie 16 klasės.
17 elektrai nelaidžiomis medžiagomis padengtas izoliacinis popierius; plastikų plėvelės, skirtos spausdinimui ir plastikų apsauginės ir izoliacinės plėvelės, skirtos grafikos darbų apsaugai.

---

(111) **36522** *(156)* 2007 11 29
(210) *97-3436* *(220)* *1997 11 07*
(186) *2017 11 07*
(732) ASOCIACIJA LIETUVOS KREDITO UNIJOS, Savanorių pr. 363-315, LT-49425 Kaunas, LT
(740) Marija Lenkutienė, 6, Patentinių paslaugų centras, UAB, J.Basanavičiaus g. 11/1, LT-03108 Vilnius, LT

(540)



(531) 26.4, 26.7
(511)
36 kredito agentūros; labdaros fondų lėšų rinkimas; finansinė parama, kredito unijos; investicijų tarpininkavimas.

---

(111) **36631** *(156)* 2007 11 26
(210) *98-0312* *(220)* *1998 01 28*
(186) *2018 01 28*
(732) UAB "VIKTORIJA IR PARTNERIAI", Kėdainių g. 17, LT-47181 Kaunas, LT
(740) Juozas Stanevičius, 13, Ukmergės g. 28-24, LT-49313 Kaunas, LT
(540)

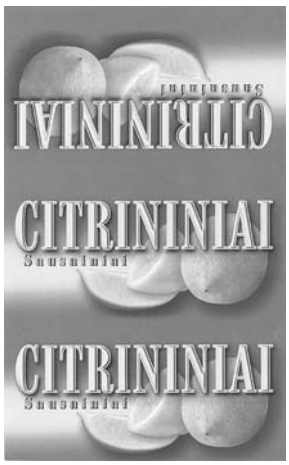

(531) 5.7, 25.1, 29.1
(591) žalia, geltona, oranžinė, balta, pilka.
(511)
30 sausainiai.

---

(111) **36652** *(156)* 2007 11 19
(210) *98-0987* *(220)* *1998 03 26*
(186) *2018 03 26*
(732) NOVUS INTERNATIONAL, INC, 530 Maryville Centre Drive, St.Louis, MO 63141, US
(740) Vytautas Dovydėnas, 1, Grybo g. 41-38, LT-10320 Vilnius, LT
(540)

OASIS

(511)
31 lesalo priedai (ne medicinos reikmėms).

---

(111) **36661** *(156)* 2007 12 05
(210) *98-1001* *(220)* *1998 03 27*
(186) *2018 03 27*
(732) VIEŠOJI ĮSTAIGA VILNIAUS UNIVERSITETINĖ SLAUGOS IR ILGALAIKIO GYDYMO LIGONINĖ, Tyzenhauzų g.18/4, LT-02106 Vilnius, LT
(540)

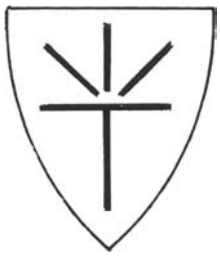

(531) 24.1
(511)
42 ligoninės.

---

(111) **36737** *(156)* 2007 11 26
(210) *98-0615* *(220)* *1998 02 17*
(186) *2018 02 17*
(732) OPEL EISENACH GmbH, Adam-Opel-Strasse 100, D-99817 Eisenach, DE
(740) Reda Žabolienė, 7, Advokatės Redos Žabolienės kontora METIDA, Verslo centras VERTAS, Gynėjų g. 16, LT-01109 Vilnius, LT
(540)

PEPITA

(511)
12 transporto priemonės ir jų dalys, priskirtos prie šios klasės.

---

(111) **36738** *(156)* 2007 11 26
(210) *98-0616* *(220)* *1998 02 17*
(186) *2018 02 17*
(732) OPEL EISENACH GmbH, Adam-Opel-Strasse 100, D-99817 Eisenach, DE
(740) Reda Žabolienė, 7, Advokatės Redos Žabolienės kontora METIDA, Verslo centras VERTAS, Gynėjų g. 16, LT-01109 Vilnius, LT
(540)

AGILA

(511)
12 transporto priemonės ir jų dalys, priskirtos prie šios klasės.

---

(111) **36820** *(156)* 2007 12 05
(210) *98-0703* *(220)* *1998 02 26*
(186) *2018 02 26*
(732) UAB "MARIJAMPOLĖS MERA", Gedimino g. 11, LT-68307 Marijampolė, LT
(740) Reda Žabolienė, 7, Advokatės Redos Žabolienės kontora METIDA, Verslo centras VERTAS, Gynėjų g. 16, LT-01109 Vilnius, LT
(540)



(531) 26.3, 29.1
(591) mėlyna, balta, žalia.

(511)
35 prekių sukaupimas (išskyrus vežimą) kitiems, teikiantis pirkėjams galimybę patogiai apžiūrėti ir įsigyti tų prekių.

---

(111) **36984** *(156)* 2007 11 19
(210) *98-2278* *(220)* *1998 06 23*
(186) *2018 06 23*
(732) BOEHRINGER INGELHEIM PHARMA GmbH & CO KG, Binger Strasse 173, 55216 Ingelheim am Rhein, DE
(740) Reda Žabolienė, 7, Advokatės Redos Žabolienės kontora METIDA, Verslo centras VERTAS, Gynėjų g. 16, LT-01109 Vilnius, LT
(540)

TOMAXEN

(511)
5 farmacijos preparatai.

---

(111) **37014** *(156)* 2007 11 19
(210) *98-0832* *(220)* *1998 03 10*
(186) *2018 03 10*
(732) BOEHRINGER INGELHEIM PHARMA GmbH & CO KG, Binger Strasse 173, 55216 Ingelheim am Rhein, DE
(740) Reda Žabolienė, 7, Advokatės Redos Žabolienės kontora METIDA, Verslo centras VERTAS, Gynėjų g. 16, LT-01109 Vilnius, LT
(540)

ITROP

(511)
5 farmaciniai preparatai.

---

(111) **37067** *(156)* 2007 12 12
(210) *98-1318* *(220)* *1998 04 24*
(186) *2018 04 24*
(732) NOVARTIS AG, CH-4002 Basel, CH
(740) Reda Žabolienė, 7, Advokatės Redos Žabolienės kontora METIDA, Verslo centras VERTAS, Gynėjų g. 16, LT-01109 Vilnius, LT
(540)

EXCEDRIN

(511)
5 analgetikai; farmaciniai preparatai (sinusitui, fistulėms, angoms ir kavernoms gydyti); raminamieji vaistai.

---

(111) **37070** *(156)* 2007 11 29
(210) *98-2018* *(220)* *1998 06 02*
(186) *2018 06 02*
(732) MERCK & CO, INC, a New Jersey Corporation, One Merck Drive, Whitehouse Station, New Jersey 08889-0100, US
(740) Reda Žabolienė, 7, Advokatės Redos Žabolienės kontora METIDA, Verslo centras VERTAS, Gynėjų g. 16, LT-01109 Vilnius, LT
(540)



(531) 2.1, 26.1
(511)
5 farmacijos, veterinarijos ir higienos preparatai; dietiniai produktai (medicinos reikmėms), kūdikių maistas; pleistrai, tvarsliava; dantų plombavimo ir dantų išlajų gamybos medžiagos; dezinfekavimo preparatai; kenkėjų naikinimo preparatai; fungicidai, herbicidai.

---

(111) **37158** *(156)* 2007 11 29
(210) *98-0975* *(220)* *1998 03 25*
(186) *2018 03 25*
(732) DANDY A/S, Hjulmagervej 4B, DK-7100 Vejle, DK
(740) Tatjana Sterlina, 37, UAB “Intels”, Naugarduko g. 32 / 2, LT-03225 Vilnius, LT
(540)



(531) 26.4, 27.5
(511)
5 farmacijos, veterinarijos ir higienos preparatai; dietiniai produktai (medicinos reikmėms), kūdikių maistas; pleistrai, tvarsliava; dantų plombavimo ir dantų išlajų gamybos medžiagos; dezinfekavimo preparatai; kenkėjų naikinimo preparatai; fungicidai, herbicidai; kramtomoji guma (medicinos reikmėms).
30 kava, arbata, kakava, cukrus, ryžiai, tapijoka, sago kruopos, kavos pakaitalai; miltai ir grūdų produktai, duona, pyragas ir konditerijos gaminiai, ledai; medus, sirupas; mielės, kepimo milteliai; druska, garstyčios; actas, padažai; prieskoniai; ledas; kramtomoji guma (ne medicinos reikmėms).

---

(111) **37221** *(156)* 2007 11 29
(210) *98-1123* *(220)* *1998 04 07*
(186) *2018 04 07*
(732) MERCK & CO, INC, a New Jersey Corporation, One Merck Drive, Whitehouse Station, New Jersey 08889-0100, US
(740) Reda Žabolienė, 7, Advokatės Redos Žabolienės kontora METIDA, Verslo centras VERTAS, Gynėjų g. 16, LT-01109 Vilnius, LT
(540)

OCUMETER PLUS

(511)
5 farmacijos, veterinarijos ir higienos preparatai; dietiniai produktai (medicinos reikmėms), kūdikių maistas; pleistrai, tvarsliava; dantų plombavimo ir dantų išlajų gamybos medžiagos; dezinfekavimo preparatai; kenkėjų naikinimo preparatai; fungicidai, herbicidai.

---

(111) **37226** *(156)* 2007 11 22
(210) *98-1137* *(220)* *1998 04 08*
(186) *2018 04 08*
(732) NOVO NORDISK A/S, Novo Alle, 2880 Bagsvaerd, DK
(740) Reda Žabolienė, 7, Advokatės Redos Žabolienės kontora METIDA, Verslo centras VERTAS, Gynėjų g. 16, LT-01109 Vilnius, LT
(540)

NovoCare

(511)
5 farmaciniai preparatai ir medžiagos (diabetui ir kitiems susirgimams gydyti).
10 medicininiai aparatai ir instrumentai (skirti diabetu bei kitomis ligomis sergančiųjų gydymui ir priežiūrai).
35 reklama (farmacinių preparatų, skirtų diabetui ir kitoms ligoms gydyti).
41 švietimas ir mokymas (sveikatos klausimais, susijusiais su diabetu ir farmaciniais preparatais bei medžiagomis).
42 informacija apie farmacinius preparatus.

---

(111) **37289** *(156)* 2007 12 06
(210) *98-3007* *(220)* *1998 09 07*
(186) *2018 09 07*
(732) SOCIETE DES PRODUITS NESTLE SA, Vevey, Canton of Vaud, CH
(740) Reda Žabolienė, 7, Advokatės Redos Žabolienės kontora METIDA, Verslo centras VERTAS, Gynėjų g. 16, LT-01109 Vilnius, LT
(540)

ISOCAL

(511)
5 mitybos priedai (medicinos reikmėms).

---

(111) **37382** *(156)* 2007 11 19
(210) *97-3454* *(220)* *1997 11 10*
(186) *2017 11 10*
(732) AT&T INTELLECTUAL PROPERTY II, L.P., 645 East Plumb Lane, Reno, Nevada 89502, US
(740) Marija Lenkutienė, 6, Patentinių paslaugų centras, UAB, J.Basanavičiaus g. 11/1, LT-03108 Vilnius, LT
(540)

AT&T

(511)
38 telekomunikacijų paslaugos, būtent: vietinių, tolimųjų ir tarptautinių balso, teksto, faksimilių perdavimo, vaizdo ir duomenų telekomunikacijų paslaugos; greitojo paketinio perdavimo telekomunikacijų paslaugos; virtualaus tinklo telekomunikacijų paslaugos; elektroninio pašto, balso pašto ir pranešimų mainų paslaugos; duomenų paketų perdavimo paslaugos; kompiuterizuotas pranešimų ir vaizdų perdavimas; garso ir vaizdo telekonferencijų paslaugos; asmeninių linijų balso, teksto, faksimilių, vaizdo ir duomenų telekomunikacijų paslaugos; skaitmeninio jungtinių paslaugų tinklo telekomunikacijų paslaugos; balso, teksto, faksimilių, vaizdo ir duomenų perdavimas per palydovą, antžeminėmis ir povandeninėmis telekomunikacijų linijomis; nemokamosios telekomunikacijų paslaugos; mokamosios telekomunikacijų paslaugos; komutuojamųjų balso, duomenų, vaizdo ir įvairialypės terpės telekomunikacijų paslaugos; asinchroninio perdavimo būdo telekomunikacijų paslaugos; itin mažų apertūrų palydovinių terminalų paslaugos; nepriklausomų nuo vietos asmeninių ryšių paslaugos, apimančios mobiliojo telefono, balso, duomenų ir faksimilių perdavimo paslaugas; jungimo prie pasaulinių kompiuterinių tinklų, kitų kompiuterinių tinklų paslaugos, realaus laiko režimo telekomunikacijų paslaugos; jungimo prie informacinių skelbimų perdavimo sistemų paslaugos (nepriskirtos prie kitų klasių); pagrindinių telekomunikacijų tinklų paslaugų teikimas kitiems, sudarant jiems galimybę pateikti bei rodyti informaciją pasauliniuose kompiuteriniuose tinkluose, kituose kompiuteriniuose tinkluose, realaus laiko režimo paslaugose; pagrindinių telekomunikacijų tinklų ir informacinių skelbimų perdavimo sistemų paslaugos (nepriskirtos prie kitų klasių); telekomunikacijų realaus laiko režimo informacinių paslaugų teikimas.

---

(111) **37383** *(156)* 2007 11 19
(210) *97-3455* *(220)* *1997 11 10*
(186) *2017 11 10*
(732) AT&T INTELLECTUAL PROPERTY II, L.P., 645 East Plumb Lane, Reno, Nevada 89502, US
(740) Marija Lenkutienė, 6, Patentinių paslaugų centras, UAB, J.Basanavičiaus g. 11/1, LT-03108 Vilnius, LT
(540)



(531) 26.15, 27.5
(511)
38 telekomunikacijų paslaugos, būtent: vietinių, tolimųjų ir tarptautinių balso, teksto, faksimilių perdavimo, vaizdo ir duomenų telekomunikacijų paslaugos; greitojo paketinio perdavimo telekomunikacijų paslaugos; virtualaus tinklo telekomunikacijų paslaugos; elektroninio pašto, balso pašto ir pranešimų mainų paslaugos; duomenų paketų perdavimo paslaugos; kompiuterizuotas pranešimų ir vaizdų perdavimas; garso ir vaizdo telekonferencijų paslaugos; asmeninių linijų balso, teksto, faksimilių, vaizdo ir duomenų telekomunikacijų paslaugos; skaitmeninio jungtinių paslaugų tinklo telekomunikacijų paslaugos; balso, teksto, faksimilių, vaizdo ir duomenų perdavimas per palydovą, antžeminėmis ir povandeninėmis telekomunikacijų linijomis; nemokamosios telekomunikacijų paslaugos; mokamosios telekomunikacijų paslaugos; komutuojamųjų balso, duomenų, vaizdo ir įvairialypės terpės telekomunikacijų paslaugos; asinchroninio perdavimo būdo telekomunikacijų paslaugos; itin mažų apertūrų palydovinių terminalų paslaugos; nepriklausomų nuo vietos asmeninių ryšių paslaugos, apimančios mobiliojo telefono, balso, duomenų ir faksimilių perdavimo paslaugas; jungimo prie pasaulinių kompiuterinių tinklų, kitų kompiuterinių tinklų paslaugos, realaus laiko režimo telekomunikacijų paslaugos; jungimo prie informacinių skelbimų perdavimo sistemų paslaugos (nepriskirtos prie kitų klasių); pagrindinių telekomunikacijų tinklų paslaugų teikimas kitiems, sudarant jiems galimybę pateikti bei rodyti informaciją pasauliniuose kompiuteriniuose tinkluose, kituose kompiuteriniuose tinkluose, realaus laiko režimo paslaugose; pagrindinių telekomunikacijų tinklų ir informacinių

skelbimų perdavimo sistemų paslaugos (nepriskirtos prie kitų klasių); telekomunikacijų realaus laiko režimo informacinių paslaugų teikimas.

---

(111) **37495** *(156)* 2007 12 06
(210) *98-2006* *(220)* *1998 05 29*
(186) *2018 05 29*
(732) PLASTOMER SWEDEN AB, Hultmansgatan 3, Box 501, S-59325 Vaestervik, SE
(740) Marija Lenkutienė, 6, Patentinių paslaugų centras, UAB, J.Basanavičiaus g. 11/1, LT-03108 Vilnius, LT
(540)

RENSI

(511)
12 transporto priemonių purvasaugiai ir buksyravimo kablio dangteliai.
27 automobilių patiesalai.

---

(111) **37565** *(156)* 2007 11 19
(210) *98-3286* *(220)* *1998 10 06*
(186) *2018 10 06*
(732) BOEHRINGER INGELHEIM PHARMA GmbH & CO KG, Binger Strasse 173, 55216 Ingelheim am Rhein, DE
(740) Reda Žabolienė, 7, Advokatės Redos Žabolienės kontora METIDA, Verslo centras VERTAS, Gynėjų g. 16, LT-01109 Vilnius, LT
(540)

MICARDIS

(511)
5 farmaciniai preparatai (širdies ligų gydymo reikmėms).

---

(111) **37606** *(156)* 2007 11 29
(210) *98-3587* *(220)* *1998 11 09*
(186) *2018 11 09*
(732) UŽDAROJI AKCINĖ BENDROVĖ “DOKLAS”, Vytenio g. 42A, LT-03229 Vilnius, LT
(740) Reda Žabolienė, 7, Advokatės Redos Žabolienės kontora METIDA, Verslo centras VERTAS, Gynėjų g. 16, LT-01109 Vilnius, LT
(540)



(531) 25.5, 26.1
(511)
23 tekstilės verpalai ir siūlai.
24 audiniai ir tekstilės gaminiai, nepriskirti prie kitų klasių; lovatiesės ir staltiesės.
26 nėriniai, siuvinėti gaminiai, kaspinai, juostos; sagos, kabliukai, kilputės, smeigtukai, adatos; dirbtinės gėlės.

---

(111) **37773** *(156)* 2007 12 05
(210) *98-2277* *(220)* *1998 06 23*
(186) *2018 06 23*
(732) BOEHRINGER INGELHEIM PHARMA GmbH & CO KG, Binger Strasse 173, 55216 Ingelheim am Rhein, DE
(740) Reda Žabolienė, 7, Advokatės Redos Žabolienės kontora METIDA, Verslo centras VERTAS, Gynėjų g. 16, LT-01109 Vilnius, LT
(540)

LASOLGRIPIN

(511)
5 farmacijos preparatai.

---

(111) **37886** *(156)* 2007 11 19
(210) *98-1719* *(220)* *1998 05 15*
(186) *2018 05 15*
(732) BOEHRINGER INGELHEIM PHARMA GmbH & CO KG, Binger Strasse 173, 55216 Ingelheim am Rhein, DE
(740) Reda Žabolienė, 7, Advokatės Redos Žabolienės kontora METIDA, Verslo centras VERTAS, Gynėjų g. 16, LT-01109 Vilnius, LT
(540)

RESPIMAT

(511)
5 farmaciniai preparatai.
10 inhaliatoriai.

---

(111) **37956** *(156)* 2007 12 05
(210) *98-0224* *(220)* *1998 01 22*
(186) *2018 01 22*
(732) VIEŠOJI ĮSTAIGA “KULTŪROS PAVELDO IŠSAUGOJIMO PAJĖGOS”, Šnipiškių g. 3, LT-09309 Vilnius, LT
(740) Reda Žabolienė, 7, Advokatės Redos Žabolienės kontora METIDA, Verslo centras VERTAS, Gynėjų g. 16, LT-01109 Vilnius, LT
(540)



(531) 25.1, 26.4
(511)
41 švietimas, mokymas; pramogos; sportinė ir kultūrinė veikla.

---

(111) **37965** *(156)* 2007 11 19
(210) *98-0898* *(220)* *1998 03 16*
(186) *2018 03 16*
(732) DR.WILLMAR SCHWABE GmbH & CO, Willmar-Schwabe-Strasse 4, D-76227 Karlsruhe, DE
(740) Vytautas Dovydėnas, 1, Grybo g. 41-38, LT-10320 Vilnius, LT
(540)

Calendoderm

(511)
5 farmacijos, veterinarijos ir higienos preparatai; dietiniai produktai (medicinos reikmėms), kūdikių maistas; pleistrai, tvarsliava; dantų plombavimo ir dantų išlajų gamybos medžiagos; dezinfekavimo preparatai; kenkėjų naikinimo preparatai; fungicidai, herbicidai.

---

(111) **37966** *(156)* 2007 11 19
(210) *98-0899* *(220)* *1998 03 16*
(186) *2018 03 16*
(732) DR.WILLMAR SCHWABE GmbH & CO, Willmar-Schwabe-Strasse 4, D-76227 Karlsruhe, DE
(740) Vytautas Dovydėnas, 1, Grybo g. 41-38, LT-10320 Vilnius, LT
(540)



(531) 26.4
(511)
5 farmacijos, veterinarijos ir higienos preparatai; dietiniai produktai (medicinos reikmėms), kūdikių maistas; pleistrai, tvarsliava; dantų plombavimo ir dantų išlajų gamybos medžiagos; dezinfekavimo preparatai; kenkėjų naikinimo preparatai; fungicidai, herbicidai.

---

(111) **37967** *(156)* 2007 11 19
(210) *98-0900* *(220)* *1998 03 16*
(186) *2018 03 16*
(732) DR.WILLMAR SCHWABE GmbH & CO, Willmar-Schwabe-Strasse 4, D-76227 Karlsruhe, DE
(740) Vytautas Dovydėnas, 1, Grybo g. 41-38, LT-10320 Vilnius, LT
(540)



(531) 26.1
(511)
5 farmacijos, veterinarijos ir higienos preparatai; dietiniai produktai (medicinos reikmėms), kūdikių maistas; pleistrai, tvarsliava; dantų plombavimo ir dantų išlajų gamybos medžiagos; dezinfekavimo preparatai; kenkėjų naikinimo preparatai; fungicidai, herbicidai.

---

(111) **38159** *(156)* 2007 11 19
(210) *98-2643* *(220)* *1998 08 04*
(186) *2018 08 04*
(732) BOEHRINGER INGELHEIM PHARMA GmbH & CO KG, Binger Strasse 173, 55216 Ingelheim am Rhein, DE
(740) Reda Žabolienė, 7, Advokatės Redos Žabolienės kontora METIDA, Verslo centras VERTAS, Gynėjų g. 16, LT-01109 Vilnius, LT
(540)

PRITOR

(511)
5 farmaciniai preparatai.

---

(111) **38234** *(156)* 2007 12 12
(210) *98-3288* *(220)* *1998 10 06*
(186) *2018 10 06*
(732) SOCIETE DES PRODUITS NESTLE SA, 1800 Vevey, CH
(740) Reda Žabolienė, 7, Advokatės Redos Žabolienės kontora METIDA, Verslo centras VERTAS, Gynėjų g. 16, LT-01109 Vilnius, LT
(540)



(531) 26.1, 26.11, 29.1
(591) balta, žydra, tamsiai mėlyna.
(511)
32 vandenys (gėrimai); mineralinis ir gazuotas vanduo, kiti gaivieji gėrimai; ličio vanduo, selterio vanduo; mineralinis (šaltinio) vanduo (gėrimas); gaivieji gėrimai (aromatizuoti); gaivieji vaisių nektarai; limonadai; sodos vanduo; vaisių gėrimai ir vaisių sultys; sirupai ir kiti gėrimų gaminimo mišiniai.

---

(111) **38259** *(156)* 2007 12 06
(210) *98-3450* *(220)* *1998 10 26*
(186) *2018 10 26*
(732) SOCIETE DES PRODUITS NESTLE SA, 1800 Vevey, CH
(740) Reda Žabolienė, 7, Advokatės Redos Žabolienės kontora METIDA, Verslo centras VERTAS, Gynėjų g. 16, LT-01109 Vilnius, LT
(540)

PURE LIFE

(511)
32 vandenys (gėrimai); mineralinis ir gazuotas vanduo, kiti gaivieji gėrimai; ličio vanduo, selterio vanduo; mineralinis (šaltinio) vanduo (gėrimas); gaivieji gėrimai (aromatizuoti); gaivieji vaisių nektarai; limonadai; sodos vanduo; vaisių gėrimai ir vaisių sultys; sirupai ir kiti gėrimų gaminimo mišiniai.

---

(111) **38260** *(156)* 2007 12 06
(210) *98-3451* *(220)* *1998 10 26*
(186) *2018 10 26*
(732) SOCIETE DES PRODUITS NESTLE SA, 1800 Vevey, CH
(740) Reda Žabolienė, 7, Advokatės Redos Žabolienės kontora METIDA, Verslo centras VERTAS, Gynėjų g. 16, LT-01109 Vilnius, LT
(540)



(531) 2.7, 4.5, 29.1
(591) raudona, balta.
(511)
32 vandenys (gėrimai); mineralinis ir gazuotas vanduo, kiti gaivieji gėrimai; ličio vanduo, selterio vanduo; mineralinis (šaltinio) vanduo (gėrimas); gaivieji gėrimai (aromatizuoti); gaivieji vaisių nektarai; limonadai; sodos vanduo; vaisių gėrimai ir vaisių sultys; sirupai ir kiti gėrimų gaminimo mišiniai.

---

(111) **38301** *(156)* 2007 11 22
(210) *98-2458* *(220)* *1998 07 13*
(186) *2018 07 13*
(732) BOEHRINGER INGELHEIM PHARMA GmbH & CO KG, Binger Strasse 173, 55216 Ingelheim am Rhein, DE
(740) Reda Žabolienė, 7, Advokatės Redos Žabolienės kontora METIDA, Verslo centras VERTAS, Gynėjų g. 16, LT-01109 Vilnius, LT
(540)

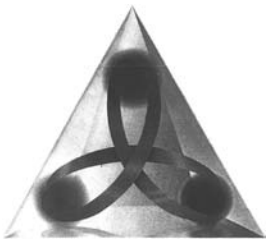

(531) 26.3, 26.11
(511)
5 farmaciniai preparatai.

---

(111) **38311** *(156)* 2007 12 03
(210) *98-3781* *(220)* *1998 11 30*
(186) *2018 11 30*
(732) MERCK & CO, INC, a New Jersey Corporation, One Merck Drive, Whitehouse Station, New Jersey 08889-0100, US
(740) Reda Žabolienė, 7, Advokatės Redos Žabolienės kontora METIDA, Verslo centras VERTAS, Gynėjų g. 16, LT-01109 Vilnius, LT
(540)



(531) 4.5, 27.3, 27.7
(511)
5 farmaciniai preparatai artritui gydyti.

---

(111) **38372** *(156)* 2007 11 22
(210) *98-0905* *(220)* *1998 03 17*
(186) *2018 03 17*
(732) KERMI GmbH, Pankofen-Bahnhof 1, 94447 Plattling, DE
(740) Virgina Adolfina Draugelienė, 8, A. P. Kavoliuko g. 24-152, LT-04328 Vilnius, LT
(540)

X-Therm

(511)
9 termostatai, skirti kambariams, kambario termostatų skaitikliai, šilumos skaitikliai.
11 dušai, dušo kabinos, dušo baseinai ar rezervuarai; vonios, dušo ir vonių pertvaros; maišymo čiaupai; šildymo sistemos; radiatoriai, tarp jų vonių kambarių radiatoriai, plokšti radiatoriai, vamzdiniai radiatoriai, radiatorių tvirtinimai, tarp jų radiatorių jungiamieji tvirtinimai, radiatorių laikikliai, sieniniai tvirtinimai, radiatorių srieginės jungtys, tarpikliai, radiatorių maitinimo dėžės, maitinimo vamzdžiai, išankstinio paskirstymo prietaisai arba vožtuvai, vožtuvai, termostatiniai vožtuvai, termostatų antgaliai, ventiliacijos vožtuvai, elektriniai šildymo elementai; radiatorių spinduliavimo ekranai.
20 radiatorių dangos ir apmušimo skydai; vonių, drėgnų kambarių arba vandentiekio sistemos mazgų tvirtinimo detalės ir baldai, tarp jų vonių spintos, veidrodžiai.
21 laikikliai, tarp jų rankšluosčių laikikliai.
(310)(320)(330) 397 44 899.6, 1997 09 19, DE

---

(111) **38527** *(156)* 2007 11 22
(210) *97-3807* *(220)* *1997 12 05*
(186) *2017 12 05*
(732) LES GRANDS CHAIS DE FRANCE SA, 1, Rue de la Division Leclerc, 67290 Petersbach, FR
(740) Marius Jakulis Jason, 3, AAA Baltic Service Company, J. Jasinskio g. 16B, Biurų centras Victoria, LT-01112 Vilnius, LT
(540)

BARON D'ARIGNAC

(511)
33 prancūziški svaigieji gėrimai (išskyrus alų).

---

(111) **38528** *(156)* 2007 12 12
(210) *97-3809* *(220)* *1997 12 05*
(186) *2017 12 05*
(732) UAB “MINERALINIAI VANDENYS”, J.Jasinskio g. 16, LT-01112 Vilnius, LT
(740) Leonas Antanas Kučinskas, 4, Dr. Leono A. Kučinsko patentinių paslaugų firma, Kaštonų g. 5-7, LT-01107 Vilnius, LT
(540)

Sarabande Spumante di frutta

(566) Sarabandos Putojantis Vaisinis
(511)
33 itališki putojantieji vaisiniai svaigieji gėrimai (išskyrus alų).

---

(111) **38529** *(156)* 2007 12 12
(210) *97-3810* *(220)* *1997 12 05*
(186) *2017 12 05*
(732) UAB “MINERALINIAI VANDENYS”, J.Jasinskio g. 16, LT-01112 Vilnius, LT
(740) Leonas Antanas Kučinskas, 4, Dr. Leono A. Kučinsko patentinių paslaugų firma, Kaštonų g. 5-7, LT-01107 Vilnius, LT
(540)

AMOR VERMOUTH BIANCO

(566) MIELAS BALTAS VERMUTAS
(511)
33 vengriškas vynas (šviesus vermutas).

(111) **38530** *(156)* 2007 12 12
(210) *97-3811* *(220)* *1997 12 05*
(186) *2017 12 05*
(732) UAB “MINERALINIAI VANDENYS”, J.Jasinskio g. 16, LT-01112 Vilnius, LT
(740) Leonas Antanas Kučinskas, 4, Dr. Leono A. Kučinsko patentinių paslaugų firma, Kaštonų g. 5-7, LT-01107 Vilnius, LT
(540)

AMOR VERMOUTH ROSSO

(566) MIELAS RAUDONAS VERMUTAS
(511)
33 vengriškas vynas (raudonas vermutas).

---

(111) **38537** *(156)* 2007 12 12
(210) *97-3819* *(220)* *1997 12 05*
(186) *2017 12 05*
(732) UAB “MINERALINIAI VANDENYS”, J.Jasinskio g. 16, LT-01112 Vilnius, LT
(740) Leonas Antanas Kučinskas, 4, Dr. Leono A. Kučinsko patentinių paslaugų firma, Kaštonų g. 5-7, LT-01107 Vilnius, LT
(540)

ENGEL GLÜHWEIN

(561) ENGEL GLUEHWEIN
(566) Angeliškas karštas vynas
(531) 28.19
(511)
33 vengriškas karštasis vynas.

---

(111) **38696** *(156)* 2007 12 04
(210) *98-0908* *(220)* *1998 03 17*
(186) *2018 03 17*
(732) CITIGROUP GLOBAL MARKETS INC, 388 Greenwich Street, New York, New York 10013, US
(740) Marius Jakulis Jason, 3, AAA Baltic Service Company, J. Jasinskio g. 16B, Biurų centras Victoria, LT-01112 Vilnius, LT
(540)

SALOMON SMITH BARNEY

(511)
36 draudimas; finansinės operacijos; piniginės operacijos; nekilnojamojo turto operacijos.

---

(111) **38705** *(156)* 2007 11 19
(210) *98-0947* *(220)* *1998 03 23*
(186) *2018 03 23*
(732) USHIO EUROPE BV, Breguetlaan 16-18, 1438 BC Oude Meer,, NL
(740) Marius Jakulis Jason, 3, AAA Baltic Service Company, J. Jasinskio g. 16B, Biurų centras Victoria, LT-01112 Vilnius, LT
(540)



(531) 27.5, 29.1
(591) balta, žalia.

(511)
9 matavimo prietaisai, matavimo aparatai, elektriniai komutacijos aparatai, visų išvardintų prekių dalys ir detalės, priskirtos prie 9 klasės.
11 pramoninės lempos, halogeninės lempos, elektros išlydžio vamzdeliai (apšvietimui), visų išvardintų prekių dalys ir detalės, priskirtos prie 11 klasės.

---

(111) **38868** *(156)* 2007 11 26
(210) *98-0896* *(220)* *1998 03 16*
(186) *2018 03 16*
(732) OPEL EISENACH GmbH, Adam-Opel-Strasse 100, D-99817 Eisenach, DE
(740) Reda Žabolienė, 7, Advokatės Redos Žabolienės kontora METIDA, Verslo centras VERTAS, Gynėjų g. 16, LT-01109 Vilnius, LT
(540)

TIKKO

(511)
12 transporto priemonės ir jų dalys.

---

(111) **38907** *(156)* 2007 11 29
(210) *98-2940* *(220)* *1998 09 01*
(186) *2018 09 01*
(732) VILIAUS UŽTUPO LEIDYBINĖ ĮMONĖ “VINGIS”, K.Donelaičio g. 70-10, LT-44248 Kaunas, LT
(740) Nijolė Viktorija Mickevičienė, 11, Panerių g. 79A, LT-48425 Kaunas, LT
(540)

POPCORN

(511)
16 spaudiniai, periodiniai leidiniai, žurnalai, laikraščiai.

---

(111) **38916** *(156)* 2007 12 12
(210) *98-3357* *(220)* *1998 10 12*
(186) *2018 10 12*
(732) UAB “MOGEMAS”, Masiuliškių g.15, LT-76104 Sutkūnai, Šiaulių r., LT
(740) Tatjana Sterlina, 37, UAB “Intels”, Naugarduko g. 32 / 2, LT-03225 Vilnius, LT
(540)

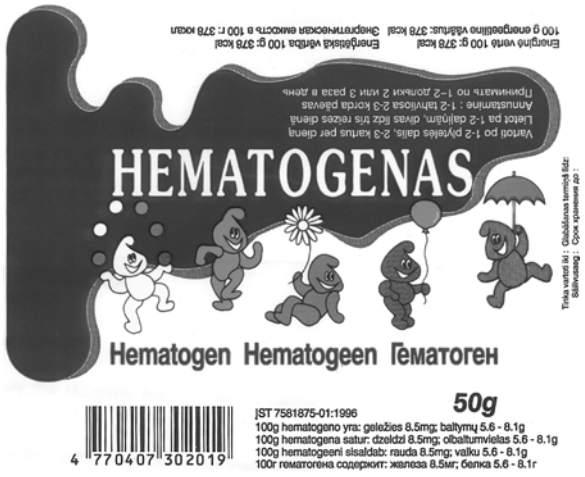

(526) HEMATOGENAS
(531) 4.5, 25.1, 26.13, 28.5, 29.1

(591) tamsiai ruda, geltona, tamsiai raudona, mėlyna, pilka, raudona, šviesiai ruda, balta, juoda.
(561) Hematogen
(511)
5 hematogenas.
30 konditerijos gaminiai su hematogenu.

---

(111) **38928** *(156)* 2007 11 30
(210) *98-3390* *(220)* *1998 10 15*
(186) *2018 10 15*
(732) BIOGEN IDEC MA INC, 14 Cambridge Center, Camridge, Massachusetts 02142, US
(740) Reda Žabolienė, 7, Advokatės Redos Žabolienės kontora METIDA, Verslo centras VERTAS, Gynėjų g. 16, LT-01109 Vilnius, LT
(540)

ASTRIVO

(511)
5 farmaciniai preparatai patinimams gydyti, farmaciniai preparatai širdies ligoms gydyti, farmaciniai preparatai kepenų ligoms gydyti, farmaciniai preparatai inkstų ligoms gydyti, farmaciniai preparatai kitiems kraujagyslių, inkstų, plaučių ir medžiagų apykaitos sutrikimams gydyti.

---

(111) **38935** *(156)* 2007 11 30
(210) *98-3413* *(220)* *1998 10 19*
(186) *2018 10 19*
(732) BIOGEN IDEC MA INC, 14 Cambridge Center, Camridge, Massachusetts 02142, US
(740) Reda Žabolienė, 7, Advokatės Redos Žabolienės kontora METIDA, Verslo centras VERTAS, Gynėjų g. 16, LT-01109 Vilnius, LT
(540)

ADENTRI

(511)
5 farmaciniai preparatai patinimams gydyti, farmaciniai preparatai širdies ligoms gydyti, farmaciniai preparatai kepenų ligoms gydyti, farmaciniai preparatai inkstų ligoms gydyti, farmaciniai preparatai kitiems kraujagyslių, inkstų, plaučių ir medžiagų apykaitos sutrikimams gydyti.

---

(111) **38973** *(156)* 2007 11 30
(210) *98-2675* *(220)* *1998 08 05*
(186) *2018 08 05*
(732) BIOGEN IDEC MA INC, 14 Cambridge Center, Camridge, Massachusetts 02142, US
(740) Reda Žabolienė, 7, Advokatės Redos Žabolienės kontora METIDA, Verslo centras VERTAS, Gynėjų g. 16, LT-01109 Vilnius, LT
(540)

SAVITROL

(511)
5 farmaciniai preparatai, naudojami dermatologiniams susirgimams gydyti; farmaciniai preparatai, naudojami autoimuniniams sutrikimams gydyti; farmaciniai preparatai, naudojami uždegiminiams susirgimams gydyti; farmaciniai preparatai, naudojami neurologiniams sutrikimams gydyti; farmaciniai preparatai, naudojami psoriaziniams (žvynelinei) susirgimams gydyti; farmaciniai preparatai, skirti reumatiniam artritui gydyti; farmaciniai preparatai, naudojami uždegiminiams žarnyno susirgimams gydyti; farmaciniai preparatai, naudojami išsėtinei sklerozei gydyti.
(310)(320)(330) 75/514,382, 1998 07 06, US

---

(111) **39174** *(156)* 2007 11 29
(210) *97-4003* *(220)* *1997 12 19*
(186) *2017 12 19*
(732) LANNACHER HEILMITTEL GmbH, Schlossplatz 1, A-8502 Lannach, AT
(740) Marija Lenkutienė, 6, Patentinių paslaugų centras, UAB, J.Basanavičiaus g. 11/1, LT-03108 Vilnius, LT
(540)

Vendal® retard

(531) 27.5
(511)
5 farmacijos, veterinarijos ir higienos preparatai; dietiniai produktai (medicinos reikmėms), kūdikių maistas; pleistrai, tvarsliava; dantų plombavimo ir dantų išlajų gamybos medžiagos; dezinfekavimo preparatai; kenkėjų naikinimo preparatai; fungicidai, herbicidai.

---

(111) **39175** *(156)* 2007 11 29
(210) *97-4007* *(220)* *1997 12 19*
(186) *2017 12 19*
(732) LANNACHER HEILMITTEL GmbH, Schlossplatz 1, A-8502 Lannach, AT
(740) Marija Lenkutienė, 6, Patentinių paslaugų centras, UAB, J.Basanavičiaus g. 11/1, LT-03108 Vilnius, LT
(540)

Ambrolan®

(531) 27.5
(511)
5 farmacijos, veterinarijos ir higienos preparatai; dietiniai produktai (medicinos reikmėms), kūdikių maistas; pleistrai, tvarsliava; dantų plombavimo ir dantų išlajų gamybos medžiagos; dezinfekavimo preparatai; kenkėjų naikinimo preparatai; fungicidai, herbicidai.

---

(111) **39259** *(156)* 2007 11 22
(210) *97-3912* *(220)* *1997 12 11*
(186) *2017 12 11*
(732) LES GRANDS CHAIS DE FRANCE SA, 1, Rue de la Division Leclerc, 67290 Petersbach, FR
(740) Marius Jakulis Jason, 3, AAA Baltic Service Company, J. Jasinskio g. 16B, Biurų centras Victoria, LT-01112 Vilnius, LT
(540)



(531) 2.1, 25.1, 26.1, 29.1
(591) aukso, juoda, ruda, raudona, žalia, balta.
(511)
33 prancūziškas vynas.

---

(111) **39260** (156) 2007 11 22
(210) *97-3913* (220) *1997 12 11*
(186) *2017 12 11*
(732) LES GRANDS CHAIS DE FRANCE SA, 1, Rue de la Division Leclerc, 67290 Petersbach, FR
(740) Marius Jakulis Jason, 3, AAA Baltic Service Company, J. Jasinskio g. 16B, Biurų centras Victoria, LT-01112 Vilnius, LT
(540)



(531) 2.1, 25.1, 26.1, 29.1
(591) aukso, juoda, ruda, balta, žalia.
(511)
33 prancūziškas vynas.

---

(111) **39261** (156) 2007 11 22
(210) *97-3914* (220) *1997 12 11*
(186) *2017 12 11*
(732) LES GRANDS CHAIS DE FRANCE SA, 1, Rue de la Division Leclerc, 67290 Petersbach, FR
(740) Marius Jakulis Jason, 3, AAA Baltic Service Company, J. Jasinskio g. 16B, Biurų centras Victoria, LT-01112 Vilnius, LT
(540)



(531) 2.1, 25.1, 26.1, 29.1
(591) aukso, juoda, ruda, raudona, žalia, balta.
(511)
33 prancūziškas vynas.

---

(111) **39786** (156) 2007 11 29
(210) *98-0675* (220) *1998 02 23*
(186) *2018 02 23*
(732) UŽDAROJI AKCINĖ BENDROVĖ "MAGISTRAI", Gedimino pr. 43-3, LT-01109 Vilnius, LT
(740) Reda Žabolienė, 7, Advokatės Redos Žabolienės kontora METIDA, Verslo centras VERTAS, Gynėjų g. 16, LT-01109 Vilnius, LT
(540)

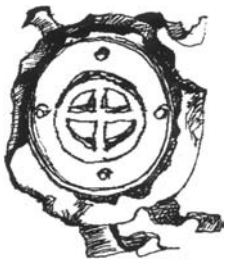

(531) 9.1, 24.3
(511)
42 vertimai.

---

(111) **40081** (156) 2007 11 29
(210) *97-4000* (220) *1997 12 19*
(186) *2017 12 19*
(732) LANNACHER HEILMITTEL GmbH, Schlossplatz 1, A-8502 Lannach, AT
(740) Marija Lenkutienė, 6, Patentinių paslaugų centras, UAB, J.Basanavičiaus g. 11/1, LT-03108 Vilnius, LT
(540)

Vasonit® retard

(531) 27.5
(511)
5 farmaciniai ir veterinariniai preparatai (skirti kraujo indų ligų gydymui).

---

(111) **40082** (156) 2007 11 29
(210) *97-4004* (220) *1997 12 19*
(186) *2017 12 19*
(732) LANNACHER HEILMITTEL GmbH, Schlossplatz 1, A-8502 Lannach, AT
(740) Marija Lenkutienė, 6, Patentinių paslaugų centras, UAB, J.Basanavičiaus g. 11/1, LT-03108 Vilnius, LT
(540)

Thrombo ASS®

(531) 27.5
(511)
5 farmaciniai ir veterinariniai preparatai (skirti ligų, susijusių su tromboze gydymui).

---

(111) **40206** (156) 2007 11 29
(210) *99-1380* (220) *1999 06 29*
(186) *2019 06 29*
(732) UAB "ŽURNALŲ LEIDYBOS GRUPĖ", K.Donelaičio g. 70-10, LT-44248 Kaunas, LT
(740) Nijolė Viktorija Mickevičienė, 11, Panerių g. 79A, LT-48425 Kaunas, LT
(540)

TV ARENA

(511)
16 spaudiniai; fotonuotraukos; mokomoji medžiaga ir vaizdinės priemonės (išskyrus aparatūrą); plastikinės pakavimo medžiagos.

(111) **41790** *(156)* 2007 11 29
(210) *97-4005* *(220)* *1997 12 19*
(186) *2017 12 19*
(732) LANNACHER HEILMITTEL GmbH, Schlossplatz 1, A-8502 Lannach, AT
(740) Marija Lenkutienė, 6, Patentinių paslaugų centras, UAB, J.Basanavičiaus g. 11/1, LT-03108 Vilnius, LT
(540)

Ferretab® comp.

(531) 27.5
(511)
5 farmacijos ir veterinarijos preparatai, turintys geležies (tabletėmis).

---

(111) **41791** *(156)* 2007 11 29
(210) *97-4006* *(220)* *1997 12 19*
(186) *2017 12 19*
(732) LANNACHER HEILMITTEL GmbH, Schlossplatz 1, A-8502 Lannach, AT
(740) Marija Lenkutienė, 6, Patentinių paslaugų centras, UAB, J.Basanavičiaus g. 11/1, LT-03108 Vilnius, LT
(540)

Diclomelan®

(531) 27.5
(511)
5 farmaciniai ir veterinarijos preparatai (genetikos sutrikimams gydyti).

---

(111) **42414** *(156)* 2007 11 30
(210) *98-2676* *(220)* *1998 08 05*
(186) *2018 08 05*
(732) BIOGEN IDEC MA INC, 14 Cambridge Center, Camridge, Massachusetts 02142, US
(740) Reda Žabolienė, 7, Advokatės Redos Žabolienės kontora METIDA, Verslo centras VERTAS, Gynėjų g. 16, LT-01109 Vilnius, LT
(540)

SYNTIUM

(511)
5 farmaciniai preparatai naudojami autoimuniniams sutrikimams gydyti; farmaciniai preparatai naudojami transplantuotų organų atmetimui slopinti; farmaciniai preparatai skirti diabetui, hemofilijai, išsėtinei sklerozei, reumatiniam artritui gydyti.
(310)(320)(330) 75/512,751, 1998 07 02, US

Ženklai išregistruoti pagal Lietuvos Respublikos prekių ženklų įstatymo 24 ir 36 straipsnius

(111) **26722**
(540) TEAM TRANS EUROPEAN ALLIANCE MEMBER fig
(141) 2007.12.10

(111) **30883**
(540) Savaitgalis fig
(141) 2007.11.29

(111) **32542**
(540) DETOXILASE
(141) 2007.11.29

(111) **32617**
(540) JIL JIL SANDER fig
(141) 2007.11.29

(111) **32618**
(540) JIL JIL SANDER
(141) 2007.11.29

(111) **32644**
(540) BAUMIT
(141) 2007.11.29

(111) **32645**
(540) Bau mit fig
(141) 2007.11.29

(111) **32734**
(540) POPCORN MASTER GROUP fig
(141) 2007.11.29

(111) **32759**
(540) KONANAS
(141) 2007.11.29

(111) **32796**
(540) OCTANE
(141) 2007.11.29

(111) **32797**
(540) BALTIK VAIRAS fig
(141) 2007.11.29

(111) **32798**
(540) V fig
(141) 2007.11.29

(111) **32873**
(540) OHO by Tamaris fig
(141) 2007.12.10

(111) **32874**
(540) FUN & CO
(141) 2007.12.10

(111) **32994**
(540) Fazer Pieniškas šokoladas - Malonumas turi spalvą fig
(141) 2007.12.10

(111) **32995**
(540) S S.Somo įmonė fig
(141) 2007.12.10

(111) **33031**
(540) Valclub fig
(141) 2007.12.10

(111) **33138**
(540) SANCERRA
(141) 2007.11.29

(111) **33141**
(540) Eriva fig
(141) 2007.11.29

(111) **33149**
(540) FINETTA
(141) 2007.11.29

(111) **33150**
(540) EPOLEK
(141) 2007.11.29

(111) **33151**
(540) V S fig
(141) 2007.11.29

(111) **33152**
(540) Sapnų Sala S fig
(141) 2007.11.29

(111) **33209**
(540) fig
(141) 2007.11.29

(111) **33210**
(540) VIRO
(141) 2007.11.29

(111) **33212**
(540) LBDFi fig
(141) 2007.11.29

(111) **33216**
(540) fig
(141) 2007.11.29

(111) **33260**
(540) S & G “SPEKONIS IR GASTONAS” FINANSŲ MAKLERIO ĮMONĖ fig
(141) 2007.11.29

(111) **33264**
(540) TradeBase TB fig
(141) 2007.11.29

(111) **33305**
(540) The Baltics In Your Pocket
(141) 2007.11.29

(111) **33316**
(540) BONAVENTŪRA S fig
(141) 2007.11.29

(111) **33317**
(540) Karlshamns Karlshamns Baltic fig
(141) 2007.11.29

(111) **33349**
(540) URGOMED
(141) 2007.12.10

(111) **33350**
(540) MOBILO
(141) 2007.12.10

(111) **33463**
(540) Cliffield
(141) 2007.11.29

(111) **33464**
(540) C.A.R.E. fig
(141) 2007.11.29

(111) **33465**
(540) TOP MODELIUKAS
(141) 2007.11.29

(111) **33466**
(540) B 30 fig
(141) 2007.11.29

(111) **33467**
(540) BOST
(141) 2007.11.29

(111) **33468**
(540) PENTA PLUS fig
(141) 2007.11.29

(111) **33469**
(540) EXPLOSION
(141) 2007.12.10

(111) **33563**
(540) fig
(141) 2007.11.29

(111) **33564**
(540) MOOBY
(141) 2007.11.29

(111) **33567**
(540) ALTE LEIPZIGER UNTERNEHMENSVERBUND fig
(141) 2007.12.10

(111) **33593**
(540) KARVUTĖ fig
(141) 2007.11.29

(111) **33594**
(540) KARVUTĖ fig
(141) 2007.11.29

(111) **33595**
(540) KARVUTĖ fig
(141) 2007.11.29

(111) **33597**
(540) KARVUTĖ fig
(141) 2007.11.29

(111) **33598**
(540) KARVUTĖ fig
(141) 2007.11.29

(111) **33601**
(540) TROVAN
(141) 2007.11.29

(111) **33607**
(540) ALERAS
(141) 2007.11.29

(111) **33645**
(540) ELRAM
(141) 2007.12.10

(111) **33646**
(540) METROKSAN fig
(141) 2007.12.10

(111) **33650**
(540) LIETUVIŠKAS MIDUS fig
(141) 2007.12.10

(111) **33651**
(540) Bočių fig
(141) 2007.12.10

(111) **33652**
(540) Dainava fig
(141) 2007.12.10

(111) **33653**
(540) STAKLIŠKĖS fig
(141) 2007.12.10

(111) **33655**
(540) ŽALGIRIS fig
(141) 2007.12.10

(111) **33656**
(540) LEDILĖ
(141) 2007.12.10

(111) **33657**
(540) SNIEGURIS
(141) 2007.12.10

(111) **33667**
(540) DaDu fig
(141) 2007.12.10

(111) **33783**
(540) BAYVANTAGE
(141) 2007.12.10

(111) **33856**
(540) MunkforsSaagar M F S fig
(141) 2007.11.29

(111) **33857**
(540) EL POZO
(141) 2007.11.29

(111) **33858**
(540) CAMPOFRIO
(141) 2007.11.29

(111) **33859**
(540) Campofrio fig
(141) 2007.11.29

(111) **33860**
(540) Hansol fig
(141) 2007.11.29

(111) **33863**
(540) navigo GENVAEGEN TILL SVERIGE fig
(141) 2007.11.29

(111) **33864**
(540) navigo GENVAEGEN TILL SVERIGE fig
(141) 2007.11.29

(111) **33865**
(540) navigo GENVAEGEN TILL SVERIGE fig
(141) 2007.11.29

(111) **33871**
(540) SPARC
(141) 2007.12.10

(111) **33899**
(540) DEXOPTIFEN
(141) 2007.11.29

(111) **33904**
(540) GOLDMAN fig
(141) 2007.12.10

(111) **33936**
(540) 1 NAMUOSE
(141) 2007.11.29

(111) **33937**
(540) UGNIES ŠOKIS FIRE DANCE fig
(141) 2007.11.29

(111) **33963**
(540) PARTEX
(141) 2007.11.29

(111) **33966**
(540) X fig
(141) 2007.11.29

(111) **33967**
(540) BIONSEN
(141) 2007.11.29

(111) **33968**
(540) ISTITUTO ERBORISTICO L'ANGELICA fig
(141) 2007.11.29

(111) **33969**
(540) ISTITUTO ERBORISTICO L'ANGELICA fig
(141) 2007.11.29

(111) **33970**
(540) DUDU fig
(141) 2007.11.29

(111) **33972**
(540) KALENDOLIS
(141) 2007.11.29

(111) **33990**
(540) MICROTEX fig
(141) 2007.11.29

(111) **34017**
(540) ZUIKUČIO MAKARONAI
(141) 2007.11.29

(111) **34018**
(540) MOČIUTĖS MAKARONAI
(141) 2007.11.29

(111) **34035**
(540) KEROKORR
(141) 2007.11.29

(111) **34049**
(540) ATACAND ZIDD
(141) 2007.11.29

(111) **34050**
(540) FLUSHOIL
(141) 2007.11.29

(111) **34051**
(540) GINPAULA fig
(141) 2007.11.29

(111) **34054**
(540) CAMEL ROCK
(141) 2007.11.29

(111) **34056**
(540) PENTAGRAMA fig
(141) 2007.11.29

(111) **34058**
(540) GREENERBURN
(141) 2007.11.29

(111) **34060**
(540) Attache fig
(141) 2007.11.29

(111) **34061**
(540) HUMANITAS fig
(141) 2007.11.29

(111) **34104**
(540) HAITAI O! YES fig
(141) 2007.11.29

(111) **34105**
(540) HAITAI Oh! yes fig
(141) 2007.11.29

(111) **34106**
(540) SILVERFOX fig
(141) 2007.11.29

(111) **34107**
(540) fig
(141) 2007.11.29

(111) **34108**
(540) TŪKSTANTIS IR VIENA KNYGA
(141) 2007.11.29

(111) **34110**
(540) UNICOM
(141) 2007.11.29

(111) **34114**
(540) SKRAJUKĖ
(141) 2007.11.29

(111) **34117**
(540) XUXU
(141) 2007.11.29

(111) **34118**
(540) S fig
(141) 2007.11.29

(111) **34250**
(540) CREDIT SUISSE FIRST BOSTON fig
(141) 2007.11.29

(111) **34251**
(540) CREDIT SUISSE ASSET MANAGEMENT fig
(141) 2007.11.29

(111) **34252**
(540) CREDIT SUISSE PRIVATE BANKING fig
(141) 2007.11.29

(111) **34253**
(540) CREDIT SUISSE fig
(141) 2007.11.29

(111) **34256**
(540) DARCI fig
(141) 2007.12.10

(111) **34257**
(540) i fig
(141) 2007.12.10

(111) **34262**
(540) FINAPRO
(141) 2007.12.10

(111) **34380**
(540) SAMEC
(141) 2007.11.29

(111) **34381**
(540) ŠILAS
(141) 2007.11.29

(111) **34387**
(540) SYMFONI
(141) 2007.11.29

(111) **34389**
(540) OROMAS fig
(141) 2007.11.29

(111) **34442**
(540) ODMĖ fig
(141) 2007.12.10

(111) **34443**
(540) BENFAST
(141) 2007.12.10

(111) **34444**
(540) BRONCAL
(141) 2007.12.10

(111) **34445**
(540) NOVELTIDINA
(141) 2007.12.10

(111) **34605**
(540) A ALFASKOP fig
(141) 2007.11.29

(111) **34606**
(540) ADVANTAGE L.A.
(141) 2007.11.29

(111) **34609**
(540) FOKSTROT fig
(141) 2007.11.29

(111) **34610**
(540) fig
(141) 2007.11.29

(111) **34736**
(540) HUGIN fig
(141) 2007.12.10

(111) **34737**
(540) Tetra Pak fig
(141) 2007.12.10

(111) **34831**
(540) francesco smalto fig
(141) 2007.11.29

(111) **34932**
(540) ALGORA
(141) 2007.12.10

(111) **34933**
(540) CERES
(141) 2007.12.10

(111) **34935**
(540) Motta Nestle fig
(141) 2007.12.10

(111) **34936**
(540) KAUNO CENTRINIS FELINOLOGŲ KLUBAS fig
(141) 2007.12.10

(111) **34937**
(540) NUARAS VG fig
(141) 2007.12.10

(111) **34938**
(540) YACHTING CLUB fig
(141) 2007.12.10

(111) **34942**
(540) GLORIA
(141) 2007.12.10

(111) **34946**
(540) Gyventi reikia švariau fig
(141) 2007.12.10

(111) **34947**
(540) fig
(141) 2007.12.10

(111) **34948**
(540) RUNEDA fig
(141) 2007.12.10

(111) **34950**
(540) protherm fig
(141) 2007.12.10

(111) **34957**
(540) LEPTAGIN
(141) 2007.12.10

(111) **34958**
(540) BIODROGA
(141) 2007.12.10

(111) **35146**
(540) LKF fig
(141) 2007.11.29

(111) **35259**
(540) MORE THAN THE PACKAGE
(141) 2007.12.10

(111) **35402**
(540) ARTMATIC U.S.A.
(141) 2007.12.10

(111) **35425**
(540) Spoonys fig
(141) 2007.12.10

(111) **35560**
(540) SECURICOM
(141) 2007.11.29

(111) **35847**
(540) Telia Mobile
(141) 2007.11.29

(111) **35947**
(540) SZOTYI PIRITOT NAPRAFORGO SOZOT fig
(141) 2007.11.29

(111) **36097**
(540) OMNIPOINT
(141) 2007.12.10

(111) **37317**
(540) ERA
(141) 2007.11.29

(111) **38442**
(540) DEBITEL
(141) 2007.11.29

(111) **38443**
(540) ENRON E fig
(141) 2007.12.10

(111) **38444**
(540) fig
(141) 2007.12.10

(111) **38445**
(540) ENDLESS POSSIBILITIES
(141) 2007.12.10

(111) **38446**
(540) NATURAL GAS.ELECTRICITY.ENDLESS POSSIBILITIES
(141) 2007.12.10

(111) **38867**
(540) emfas E fig
(141) 2007.12.10

(111) **38898**
(540) camelia fig
(141) 2007.11.29

Ženklo perdavimas pagal Lietuvos Respublikos prekių ženklų įstatymo 43 straipsnį

(111) **9472**
(540) COREGA
Perėmėjo pavadinimas/vardas, pavardė/, adresas, valstybės kodas, teisių apimtis, sutarties/akto data
(732) GLAXO GROUP LIMITED, Glaxo Wellcome House, Berkeley Avenue, Greenford, Middlesex UB6 0NN, GB
(740) Marius Jakulis Jason, 3, AAA Baltic Service Company, J. Jasinskio g. 16B, Biurų centras Victoria, LT-01112 Vilnius, LT
(580) 2007 12 11

(111) **9473**
(540) COREGA TABS
Perėmėjo pavadinimas/vardas, pavardė/, adresas, valstybės kodas, teisių apimtis, sutarties/akto data
(732) GLAXO GROUP LIMITED, Glaxo Wellcome House, Berkeley Avenue, Greenford, Middlesex UB6 0NN, GB
(740) Marius Jakulis Jason, 3, AAA Baltic Service Company, J. Jasinskio g. 16B, Biurų centras Victoria, LT-01112 Vilnius, LT
(580) 2007 12 11

(111) **10778**
(540) CARLOS Pedro Domecq fig
Perėmėjo pavadinimas/vardas, pavardė/, adresas, valstybės kodas, teisių apimtis, sutarties/akto data
(732) PERNOD RICARD ESPANA, SA, Calle Cesar Vallejo 24, Poligono Industrial Guadalhorce, 29002 Malaga, ES
(740) Marius Jakulis Jason, 3, AAA Baltic Service Company, J. Jasinskio g. 16B, Biurų centras Victoria, LT-01112 Vilnius, LT
(580) 2007 12 03

(111) **10782**
(540) Pedro Domecq fig
Perėmėjo pavadinimas/vardas, pavardė/, adresas, valstybės kodas, teisių apimtis, sutarties/akto data
(732) PERNOD RICARD ESPANA, SA, Calle Cesar Vallejo 24, Poligono Industrial Guadalhorce, 29002 Malaga, ES
(740) Marius Jakulis Jason, 3, AAA Baltic Service Company, J. Jasinskio g. 16B, Biurų centras Victoria, LT-01112 Vilnius, LT
(580) 2007 12 03

(111) **10783**
(540) Pedro Domecq fig
Perėmėjo pavadinimas/vardas, pavardė/, adresas, valstybės kodas, teisių apimtis, sutarties/akto data
(732) PERNOD RICARD ESPANA, SA, Calle Cesar Vallejo 24, Poligono Industrial Guadalhorce, 29002 Malaga, ES
(740) Marius Jakulis Jason, 3, AAA Baltic Service Company, J. Jasinskio g. 16B, Biurų centras Victoria, LT-01112 Vilnius, LT
(580) 2007 12 03

(111) **10784**
(540) LA INA
Perėmėjo pavadinimas/vardas, pavardė/, adresas, valstybės kodas, teisių apimtis, sutarties/akto data
(732) PERNOD RICARD ESPANA, SA, Calle Cesar Vallejo 24, Poligono Industrial Guadalhorce, 29002 Malaga, ES
(740) Marius Jakulis Jason, 3, AAA Baltic Service Company, J. Jasinskio g. 16B, Biurų centras Victoria, LT-01112 Vilnius, LT
(580) 2007 12 03

(111) **10785**
(540) DOMECQ
Perėmėjo pavadinimas/vardas, pavardė/, adresas, valstybės kodas, teisių apimtis, sutarties/akto data
(732) PERNOD RICARD ESPANA, SA, Calle Cesar Vallejo 24, Poligono Industrial Guadalhorce, 29002 Malaga, ES
(740) Marius Jakulis Jason, 3, AAA Baltic Service Company, J. Jasinskio g. 16B, Biurų centras Victoria, LT-01112 Vilnius, LT
(580) 2007 12 03

(111) **10786**
(540) DOMECQ
Perėmėjo pavadinimas/vardas, pavardė/, adresas, valstybės kodas, teisių apimtis, sutarties/akto data
(732) PERNOD RICARD ESPANA, SA, Calle Cesar Vallejo 24, Poligono Industrial Guadalhorce, 29002 Malaga, ES
(740) Marius Jakulis Jason, 3, AAA Baltic Service Company, J. Jasinskio g. 16B, Biurų centras Victoria, LT-01112 Vilnius, LT
(580) 2007 12 03

(111) **11130**
(540) DOMECQ
Perėmėjo pavadinimas/vardas, pavardė/, adresas, valstybės kodas, teisių apimtis, sutarties/akto data
(732) PERNOD RICARD ESPANA, SA, Calle Cesar Vallejo 24, Poligono Industrial Guadalhorce, 29002 Malaga, ES
(740) Marius Jakulis Jason, 3, AAA Baltic Service Company, J. Jasinskio g. 16B, Biurų centras Victoria, LT-01112 Vilnius, LT
(580) 2007 12 03

(111) **11201**
(540) Resolve
Perėmėjo pavadinimas/vardas, pavardė/, adresas, valstybės kodas, teisių apimtis, sutarties/akto data
(732) GLAXO GROUP LIMITED, Glaxo Wellcome House, Berkeley Avenue, Greenford, Middlesex UB6 0NN, GB

(740) Marius Jakulis Jason, 3, AAA Baltic Service Company, J. Jasinskio g. 16B, Biurų centras Victoria, LT-01112 Vilnius, LT
(580) 2007 12 12

(111) **11203**
(540) RIBENA
Perėmėjo pavadinimas/vardas, pavardė/, adresas, valstybės kodas, teisių apimtis, sutarties/akto data
(732) GLAXO GROUP LIMITED, Glaxo Wellcome House, Berkeley Avenue, Greenford, Middlesex UB6 0NN, GB
(740) Marius Jakulis Jason, 3, AAA Baltic Service Company, J. Jasinskio g. 16B, Biurų centras Victoria, LT-01112 Vilnius, LT
(580) 2007 12 12

(111) **11204**
(540) BEECHAMS POWDERS
Perėmėjo pavadinimas/vardas, pavardė/, adresas, valstybės kodas, teisių apimtis, sutarties/akto data
(732) GLAXO GROUP LIMITED, Glaxo Wellcome House, Berkeley Avenue, Greenford, Middlesex UB6 0NN, GB
(740) Marius Jakulis Jason, 3, AAA Baltic Service Company, J. Jasinskio g. 16B, Biurų centras Victoria, LT-01112 Vilnius, LT
(580) 2007 12 12

(111) **11205**
(540) LUCOZADE
Perėmėjo pavadinimas/vardas, pavardė/, adresas, valstybės kodas, teisių apimtis, sutarties/akto data
(732) GLAXO GROUP LIMITED, Glaxo Wellcome House, Berkeley Avenue, Greenford, Middlesex UB6 0NN, GB
(740) Marius Jakulis Jason, 3, AAA Baltic Service Company, J. Jasinskio g. 16B, Biurų centras Victoria, LT-01112 Vilnius, LT
(580) 2007 12 12

(111) **11206**
(540) SUCRETS fig
Perėmėjo pavadinimas/vardas, pavardė/, adresas, valstybės kodas, teisių apimtis, sutarties/akto data
(732) GLAXO GROUP LIMITED, Glaxo Wellcome House, Berkeley Avenue, Greenford, Middlesex UB6 0NN, GB
(740) Marius Jakulis Jason, 3, AAA Baltic Service Company, J. Jasinskio g. 16B, Biurų centras Victoria, LT-01112 Vilnius, LT
(580) 2007 12 12

(111) **11207**
(540) SUCRETS
Perėmėjo pavadinimas/vardas, pavardė/, adresas, valstybės kodas, teisių apimtis, sutarties/akto data
(732) GLAXO GROUP LIMITED, Glaxo Wellcome House, Berkeley Avenue, Greenford, Middlesex UB6 0NN, GB
(740) Marius Jakulis Jason, 3, AAA Baltic Service Company, J. Jasinskio g. 16B, Biurų centras Victoria, LT-01112 Vilnius, LT
(580) 2007 12 12

(111) **11208**
(540) PHENSIC fig
Perėmėjo pavadinimas/vardas, pavardė/, adresas, valstybės kodas, teisių apimtis, sutarties/akto data
(732) GLAXO GROUP LIMITED, Glaxo Wellcome House, Berkeley Avenue, Greenford, Middlesex UB6 0NN, GB
(740) Marius Jakulis Jason, 3, AAA Baltic Service Company, J. Jasinskio g. 16B, Biurų centras Victoria, LT-01112 Vilnius, LT
(580) 2007 12 12

(111) **11209**
(540) PHENSIC
Perėmėjo pavadinimas/vardas, pavardė/, adresas, valstybės kodas, teisių apimtis, sutarties/akto data
(732) GLAXO GROUP LIMITED, Glaxo Wellcome House, Berkeley Avenue, Greenford, Middlesex UB6 0NN, GB
(740) Marius Jakulis Jason, 3, AAA Baltic Service Company, J. Jasinskio g. 16B, Biurų centras Victoria, LT-01112 Vilnius, LT
(580) 2007 12 12

(111) **11210**
(540) AQUAFRESH fig
Perėmėjo pavadinimas/vardas, pavardė/, adresas, valstybės kodas, teisių apimtis, sutarties/akto data
(732) GLAXO GROUP LIMITED, Glaxo Wellcome House, Berkeley Avenue, Greenford, Middlesex UB6 0NN, GB
(740) Marius Jakulis Jason, 3, AAA Baltic Service Company, J. Jasinskio g. 16B, Biurų centras Victoria, LT-01112 Vilnius, LT
(580) 2007 12 12

(111) **11211**
(540) AQUAFRESH
Perėmėjo pavadinimas/vardas, pavardė/, adresas, valstybės kodas, teisių apimtis, sutarties/akto data
(732) GLAXO GROUP LIMITED, Glaxo Wellcome House, Berkeley Avenue, Greenford, Middlesex UB6 0NN, GB
(740) Marius Jakulis Jason, 3, AAA Baltic Service Company, J. Jasinskio g. 16B, Biurų centras Victoria, LT-01112 Vilnius, LT
(580) 2007 12 12

(111) **11212**
(540) MACLEANS
Perėmėjo pavadinimas/vardas, pavardė/, adresas, valstybės kodas, teisių apimtis, sutarties/akto data
(732) GLAXO GROUP LIMITED, Glaxo Wellcome House, Berkeley Avenue, Greenford, Middlesex UB6 0NN, GB
(740) Marius Jakulis Jason, 3, AAA Baltic Service Company, J. Jasinskio g. 16B, Biurų centras Victoria, LT-01112 Vilnius, LT
(580) 2007 12 12

(111) **11331**
(540) Lite fig
Perėmėjo pavadinimas/vardas, pavardė/, adresas, valstybės kodas, teisių apimtis, sutarties/akto data
(732) MILLER PRODUCTS COMPANY, 3939 West Highland Boulevard, Milwaukee, Wisconsin 53208, US

(740) Vytautas Dovydėnas, 1, Grybo g. 41-38, LT-10320 Vilnius, LT
(580) 2007 11 26

(111) **11459**
(540) HIGH LIFE
Perėmėjo pavadinimas/vardas, pavardė/, adresas, valstybės kodas, teisių apimtis, sutarties/akto data
(732) MILLER PRODUCTS COMPANY, 3939 West Highland Boulevard, Milwaukee, Wisconsin 53208, US
(740) Vytautas Dovydėnas, 1, Grybo g. 41-38, LT-10320 Vilnius, LT
(580) 2007 11 26

(111) **11461**
(540) MILLER
Perėmėjo pavadinimas/vardas, pavardė/, adresas, valstybės kodas, teisių apimtis, sutarties/akto data
(732) MILLER PRODUCTS COMPANY, 3939 West Highland Boulevard, Milwaukee, Wisconsin 53208, US
(740) Vytautas Dovydėnas, 1, Grybo g. 41-38, LT-10320 Vilnius, LT
(580) 2007 11 26

(111) **11673**
(540) HOM fig
Perėmėjo pavadinimas/vardas, pavardė/, adresas, valstybės kodas, teisių apimtis, sutarties/akto data
(732) TRIUMPH INTERTRADE AG, Triumphweg 6, CH-5330 Bad Zurzach, CH
(740) Reda Žabolienė, 7, Advokatės Redos Žabolienės kontora METIDA, Verslo centras VERTAS, Gynėjų g. 16, LT-01109 Vilnius, LT
(580) 2007 12 04

(111) **12358**
(540) ALKERAN
Perėmėjo pavadinimas/vardas, pavardė/, adresas, valstybės kodas, teisių apimtis, sutarties/akto data
(732) GLAXO GROUP LIMITED, Glaxo Wellcome House, Berkeley Avenue, Greenford, Middlesex UB6 0NN, GB
(740) Marius Jakulis Jason, 3, AAA Baltic Service Company, J. Jasinskio g. 16B, Biurų centras Victoria, LT-01112 Vilnius, LT
(580) 2007 12 11

(111) **12359**
(540) AZT
Perėmėjo pavadinimas/vardas, pavardė/, adresas, valstybės kodas, teisių apimtis, sutarties/akto data
(732) GLAXO GROUP LIMITED, Glaxo Wellcome House, Berkeley Avenue, Greenford, Middlesex UB6 0NN, GB
(740) Marius Jakulis Jason, 3, AAA Baltic Service Company, J. Jasinskio g. 16B, Biurų centras Victoria, LT-01112 Vilnius, LT
(580) 2007 12 11

(111) **12360**
(540) BRETYLATE
Perėmėjo pavadinimas/vardas, pavardė/, adresas, valstybės kodas, teisių apimtis, sutarties/akto data
(732) GLAXO GROUP LIMITED, Glaxo Wellcome House, Berkeley Avenue, Greenford, Middlesex UB6 0NN, GB
(740) Marius Jakulis Jason, 3, AAA Baltic Service Company, J. Jasinskio g. 16B, Biurų centras Victoria, LT-01112 Vilnius, LT
(580) 2007 12 11

(111) **12362**
(540) DRAPOLENE
Perėmėjo pavadinimas/vardas, pavardė/, adresas, valstybės kodas, teisių apimtis, sutarties/akto data
(732) GLAXO GROUP LIMITED, Glaxo Wellcome House, Berkeley Avenue, Greenford, Middlesex UB6 0NN, GB
(740) Marius Jakulis Jason, 3, AAA Baltic Service Company, J. Jasinskio g. 16B, Biurų centras Victoria, LT-01112 Vilnius, LT
(580) 2007 12 11

(111) **12363**
(540) EXOSURF
Perėmėjo pavadinimas/vardas, pavardė/, adresas, valstybės kodas, teisių apimtis, sutarties/akto data
(732) GLAXO GROUP LIMITED, Glaxo Wellcome House, Berkeley Avenue, Greenford, Middlesex UB6 0NN, GB
(740) Marius Jakulis Jason, 3, AAA Baltic Service Company, J. Jasinskio g. 16B, Biurų centras Victoria, LT-01112 Vilnius, LT
(580) 2007 12 11

(111) **12364**
(540) LEUKERAN
Perėmėjo pavadinimas/vardas, pavardė/, adresas, valstybės kodas, teisių apimtis, sutarties/akto data
(732) GLAXO GROUP LIMITED, Glaxo Wellcome House, Berkeley Avenue, Greenford, Middlesex UB6 0NN, GB
(740) Marius Jakulis Jason, 3, AAA Baltic Service Company, J. Jasinskio g. 16B, Biurų centras Victoria, LT-01112 Vilnius, LT
(580) 2007 12 11

(111) **12365**
(540) MIVACRON
Perėmėjo pavadinimas/vardas, pavardė/, adresas, valstybės kodas, teisių apimtis, sutarties/akto data
(732) GLAXO GROUP LIMITED, Glaxo Wellcome House, Berkeley Avenue, Greenford, Middlesex UB6 0NN, GB
(740) Marius Jakulis Jason, 3, AAA Baltic Service Company, J. Jasinskio g. 16B, Biurų centras Victoria, LT-01112 Vilnius, LT
(580) 2007 12 11

(111) **12366**
(540) NIX
Perėmėjo pavadinimas/vardas, pavardė/, adresas, valstybės kodas, teisių apimtis, sutarties/akto data
(732) GLAXO GROUP LIMITED, Glaxo Wellcome House, Berkeley Avenue, Greenford, Middlesex UB6 0NN, GB
(740) Marius Jakulis Jason, 3, AAA Baltic Service Company, J. Jasinskio g. 16B, Biurų centras Victoria, LT-01112 Vilnius, LT
(580) 2007 12 11

(111) **12367**
(540) RETROVIR
Perėmėjo pavadinimas/vardas, pavardė/, adresas, valstybės kodas, teisių apimtis, sutarties/akto data
(732) GLAXO GROUP LIMITED, Glaxo Wellcome House, Berkeley Avenue, Greenford, Middlesex UB6 0NN, GB
(740) Marius Jakulis Jason, 3, AAA Baltic Service Company, J. Jasinskio g. 16B, Biurų centras Victoria, LT-01112 Vilnius, LT
(580) 2007 12 11

(111) **12369**
(540) SEPTRIN
Perėmėjo pavadinimas/vardas, pavardė/, adresas, valstybės kodas, teisių apimtis, sutarties/akto data
(732) GLAXO GROUP LIMITED, Glaxo Wellcome House, Berkeley Avenue, Greenford, Middlesex UB6 0NN, GB
(740) Marius Jakulis Jason, 3, AAA Baltic Service Company, J. Jasinskio g. 16B, Biurų centras Victoria, LT-01112 Vilnius, LT
(580) 2007 12 12

(111) **12370**
(540) SUDAFED
Perėmėjo pavadinimas/vardas, pavardė/, adresas, valstybės kodas, teisių apimtis, sutarties/akto data
(732) GLAXO GROUP LIMITED, Glaxo Wellcome House, Berkeley Avenue, Greenford, Middlesex UB6 0NN, GB
(740) Marius Jakulis Jason, 3, AAA Baltic Service Company, J. Jasinskio g. 16B, Biurų centras Victoria, LT-01112 Vilnius, LT
(580) 2007 12 11

(111) **12371**
(540) TRACRIUM
Perėmėjo pavadinimas/vardas, pavardė/, adresas, valstybės kodas, teisių apimtis, sutarties/akto data
(732) GLAXO GROUP LIMITED, Glaxo Wellcome House, Berkeley Avenue, Greenford, Middlesex UB6 0NN, GB
(740) Marius Jakulis Jason, 3, AAA Baltic Service Company, J. Jasinskio g. 16B, Biurų centras Victoria, LT-01112 Vilnius, LT
(580) 2007 12 11

(111) **12372**
(540) WELLCOME
Perėmėjo pavadinimas/vardas, pavardė/, adresas, valstybės kodas, teisių apimtis, sutarties/akto data
(732) GLAXO GROUP LIMITED, Glaxo Wellcome House, Berkeley Avenue, Greenford, Middlesex UB6 0NN, GB
(740) Marius Jakulis Jason, 3, AAA Baltic Service Company, J. Jasinskio g. 16B, Biurų centras Victoria, LT-01112 Vilnius, LT
(580) 2007 12 11

(111) **12373**
(540) Wellcome fig
Perėmėjo pavadinimas/vardas, pavardė/, adresas, valstybės kodas, teisių apimtis, sutarties/akto data
(732) GLAXO GROUP LIMITED, Glaxo Wellcome House, Berkeley Avenue, Greenford, Middlesex UB6 0NN, GB
(740) Marius Jakulis Jason, 3, AAA Baltic Service Company, J. Jasinskio g. 16B, Biurų centras Victoria, LT-01112 Vilnius, LT
(580) 2007 12 11

(111) **12374**
(540) ZOVIRAX fig
Perėmėjo pavadinimas/vardas, pavardė/, adresas, valstybės kodas, teisių apimtis, sutarties/akto data
(732) GLAXO GROUP LIMITED, Glaxo Wellcome House, Berkeley Avenue, Greenford, Middlesex UB6 0NN, GB
(740) Marius Jakulis Jason, 3, AAA Baltic Service Company, J. Jasinskio g. 16B, Biurų centras Victoria, LT-01112 Vilnius, LT
(580) 2007 12 11

(111) **12375**
(540) ZYLORIC
Perėmėjo pavadinimas/vardas, pavardė/, adresas, valstybės kodas, teisių apimtis, sutarties/akto data
(732) GLAXO GROUP LIMITED, Glaxo Wellcome House, Berkeley Avenue, Greenford, Middlesex UB6 0NN, GB
(740) Marius Jakulis Jason, 3, AAA Baltic Service Company, J. Jasinskio g. 16B, Biurų centras Victoria, LT-01112 Vilnius, LT
(580) 2007 12 13

(111) **12377**
(540) IMURAN
Perėmėjo pavadinimas/vardas, pavardė/, adresas, valstybės kodas, teisių apimtis, sutarties/akto data
(732) GLAXO GROUP LIMITED, Glaxo Wellcome House, Berkeley Avenue, Greenford, Middlesex UB6 0NN, GB
(740) Marius Jakulis Jason, 3, AAA Baltic Service Company, J. Jasinskio g. 16B, Biurų centras Victoria, LT-01112 Vilnius, LT
(580) 2007 12 13

(111) **13916**
(540) fig
Perėmėjo pavadinimas/vardas, pavardė/, adresas, valstybės kodas, teisių apimtis, sutarties/akto data
(732) GLAXO GROUP LIMITED, Glaxo Wellcome House, Berkeley Avenue, Greenford, Middlesex UB6 0NN, GB
(740) Marius Jakulis Jason, 3, AAA Baltic Service Company, J. Jasinskio g. 16B, Biurų centras Victoria, LT-01112 Vilnius, LT
(580) 2007 12 12

(111) **13917**
(540) fig
Perėmėjo pavadinimas/vardas, pavardė/, adresas, valstybės kodas, teisių apimtis, sutarties/akto data
(732) GLAXO GROUP LIMITED, Glaxo Wellcome House, Berkeley Avenue, Greenford, Middlesex UB6 0NN, GB
(740) Marius Jakulis Jason, 3, AAA Baltic Service Company, J. Jasinskio g. 16B, Biurų centras Victoria, LT-01112 Vilnius, LT
(580) 2007 12 12

(111) **20199**
(540) Malibu
Perėmėjo pavadinimas/vardas, pavardė/, adresas, valstybės kodas, teisių apimtis, sutarties/akto data
(732) AUSTIN, NICHOLS & CO, INCORPORATED, a Delaware Corporation, 777 Westchester Avenue, White Plains, New York 10604, US
(740) Reda Žabolienė, 7, Advokatės Redos Žabolienės kontora METIDA, Verslo centras VERTAS, Gynėjų g. 16, LT-01109 Vilnius, LT
(580) 2007 11 26

(111) **20199**
(540) Malibu
Perėmėjo pavadinimas/vardas, pavardė/, adresas, valstybės kodas, teisių apimtis, sutarties/akto data
(732) PERNOD RICARD USA, LLC, an Indiana Limited Liability Company, 100 Manhattanville Road, Purchase, New York 10577, US
(740) Reda Žabolienė, 7, Advokatės Redos Žabolienės kontora METIDA, Verslo centras VERTAS, Gynėjų g. 16, LT-01109 Vilnius, LT
(580) 2007 11 26

(111) **22460**
(540) AT&T fig
Perėmėjo pavadinimas/vardas, pavardė/, adresas, valstybės kodas, teisių apimtis, sutarties/akto data
(732) AT&T PROPERTIES, LLC, 645 East Plumb Lane, #B132, Reno, Nevada 89502, US
(740) Marija Lenkutienė, 6, Patentinių paslaugų centras, UAB, J.Basanavičiaus g. 11/1, LT-03108 Vilnius, LT
(580) 2007 12 06

(111) **22460**
(540) AT&T fig
Perėmėjo pavadinimas/vardas, pavardė/, adresas, valstybės kodas, teisių apimtis, sutarties/akto data
(732) AT&T KNOWLEDGE VENTURES II, L.P., 645 East Plumb Lane, Reno, Nevada 89502, US
(740) Marija Lenkutienė, 6, Patentinių paslaugų centras, UAB, J.Basanavičiaus g. 11/1, LT-03108 Vilnius, LT
(580) 2007 12 06

(111) **23490**
(540) ZOVIRAX
Perėmėjo pavadinimas/vardas, pavardė/, adresas, valstybės kodas, teisių apimtis, sutarties/akto data
(732) GLAXO GROUP LIMITED, Glaxo Wellcome House, Berkeley Avenue, Greenford, Middlesex UB6 0NN, GB
(740) Marius Jakulis Jason, 3, AAA Baltic Service Company, J. Jasinskio g. 16B, Biurų centras Victoria, LT-01112 Vilnius, LT
(580) 2007 12 13

(111) **23491**
(540) WELLCOME
Perėmėjo pavadinimas/vardas, pavardė/, adresas, valstybės kodas, teisių apimtis, sutarties/akto data
(732) GLAXO GROUP LIMITED, Glaxo Wellcome House, Berkeley Avenue, Greenford, Middlesex UB6 0NN, GB
(740) Marius Jakulis Jason, 3, AAA Baltic Service Company, J. Jasinskio g. 16B, Biurų centras Victoria, LT-01112 Vilnius, LT
(580) 2007 12 13

(111) **23492**
(540) fig
Perėmėjo pavadinimas/vardas, pavardė/, adresas, valstybės kodas, teisių apimtis, sutarties/akto data
(732) GLAXO GROUP LIMITED, Glaxo Wellcome House, Berkeley Avenue, Greenford, Middlesex UB6 0NN, GB
(740) Marius Jakulis Jason, 3, AAA Baltic Service Company, J. Jasinskio g. 16B, Biurų centras Victoria, LT-01112 Vilnius, LT
(580) 2007 12 13

(111) **23590**
(540) COREGA PARTS
Perėmėjo pavadinimas/vardas, pavardė/, adresas, valstybės kodas, teisių apimtis, sutarties/akto data
(732) GLAXO GROUP LIMITED, Glaxo Wellcome House, Berkeley Avenue, Greenford, Middlesex UB6 0NN, GB
(740) Marius Jakulis Jason, 3, AAA Baltic Service Company, J. Jasinskio g. 16B, Biurų centras Victoria, LT-01112 Vilnius, LT
(580) 2007 12 11

(111) **23681**
(540) FLOLAN
Perėmėjo pavadinimas/vardas, pavardė/, adresas, valstybės kodas, teisių apimtis, sutarties/akto data
(732) GLAXO GROUP LIMITED, Glaxo Wellcome House, Berkeley Avenue, Greenford, Middlesex UB6 0NN, GB
(740) Marius Jakulis Jason, 3, AAA Baltic Service Company, J. Jasinskio g. 16B, Biurų centras Victoria, LT-01112 Vilnius, LT
(580) 2007 12 11

(111) **23682**
(540) LANOXIN
Perėmėjo pavadinimas/vardas, pavardė/, adresas, valstybės kodas, teisių apimtis, sutarties/akto data
(732) GLAXO GROUP LIMITED, Glaxo Wellcome House, Berkeley Avenue, Greenford, Middlesex UB6 0NN, GB
(740) Marius Jakulis Jason, 3, AAA Baltic Service Company, J. Jasinskio g. 16B, Biurų centras Victoria, LT-01112 Vilnius, LT
(580) 2007 12 13

(111) **23683**
(540) LANVIS
Perėmėjo pavadinimas/vardas, pavardė/, adresas, valstybės kodas, teisių apimtis, sutarties/akto data
(732) GLAXO GROUP LIMITED, Glaxo Wellcome House, Berkeley Avenue, Greenford, Middlesex UB6 0NN, GB
(740) Marius Jakulis Jason, 3, AAA Baltic Service Company, J. Jasinskio g. 16B, Biurų centras Victoria, LT-01112 Vilnius, LT
(580) 2007 12 13

(111) **23684**
(540) MYLERAN
Perėmėjo pavadinimas/vardas, pavardė/, adresas, valstybės kodas, teisių apimtis, sutarties/akto data
(732) GLAXO GROUP LIMITED, Glaxo Wellcome House, Berkeley Avenue, Greenford, Middlesex UB6 0NN, GB
(740) Marius Jakulis Jason, 3, AAA Baltic Service Company, J. Jasinskio g. 16B, Biurų centras Victoria, LT-01112 Vilnius, LT
(580) 2007 12 13

(111) **23685**
(540) PROLEK
Perėmėjo pavadinimas/vardas, pavardė/, adresas, valstybės kodas, teisių apimtis, sutarties/akto data
(732) GLAXO GROUP LIMITED, Glaxo Wellcome House, Berkeley Avenue, Greenford, Middlesex UB6 0NN, GB
(740) Marius Jakulis Jason, 3, AAA Baltic Service Company, J. Jasinskio g. 16B, Biurų centras Victoria, LT-01112 Vilnius, LT
(580) 2007 12 13

(111) **23687**
(540) PURINETHOL
Perėmėjo pavadinimas/vardas, pavardė/, adresas, valstybės kodas, teisių apimtis, sutarties/akto data
(732) GLAXO GROUP LIMITED, Glaxo Wellcome House, Berkeley Avenue, Greenford, Middlesex UB6 0NN, GB
(740) Marius Jakulis Jason, 3, AAA Baltic Service Company, J. Jasinskio g. 16B, Biurų centras Victoria, LT-01112 Vilnius, LT
(580) 2007 12 13

(111) **23698**
(540) LAMICTAL
Perėmėjo pavadinimas/vardas, pavardė/, adresas, valstybės kodas, teisių apimtis, sutarties/akto data
(732) GLAXO GROUP LIMITED, Glaxo Wellcome House, Berkeley Avenue, Greenford, Middlesex UB6 0NN, GB
(740) Marius Jakulis Jason, 3, AAA Baltic Service Company, J. Jasinskio g. 16B, Biurų centras Victoria, LT-01112 Vilnius, LT
(580) 2007 12 13

(111) **23924**
(540) CARLOS I
Perėmėjo pavadinimas/vardas, pavardė/, adresas, valstybės kodas, teisių apimtis, sutarties/akto data
(732) PERNOD RICARD ESPANA, SA, Calle Cesar Vallejo 24, Poligono Industrial Guadalhorce, 29002 Malaga, ES
(740) Marius Jakulis Jason, 3, AAA Baltic Service Company, J. Jasinskio g. 16B, Biurų centras Victoria, LT-01112 Vilnius, LT
(580) 2007 12 03

(111) **23930**
(540) NIPENT
Perėmėjo pavadinimas/vardas, pavardė/, adresas, valstybės kodas, teisių apimtis, sutarties/akto data
(732) MAYNE PHARMA PLC, Queensway, Royal Leamington Spa, Warwickshire CV31 3RW, GB
(740) Tatjana Sterlina, 37, UAB “Intels”, Naugarduko g. 32 / 2, LT-03225 Vilnius, LT
(580) 2007 12 05

(111) **25900**
(540) QUELLADA
Perėmėjo pavadinimas/vardas, pavardė/, adresas, valstybės kodas, teisių apimtis, sutarties/akto data
(732) GLAXO GROUP LIMITED, Glaxo Wellcome House, Berkeley Avenue, Greenford, Middlesex UB6 0NN, GB
(740) Reda Žabolienė, 7, Advokatės Redos Žabolienės kontora METIDA, Verslo centras VERTAS, Gynėjų g. 16, LT-01109 Vilnius, LT
(580) 2007 12 14

(111) **26422**
(540) AT&T
Perėmėjo pavadinimas/vardas, pavardė/, adresas, valstybės kodas, teisių apimtis, sutarties/akto data
(732) AT&T PROPERTIES, LLC, 645 East Plumb Lane, #B132, Reno, Nevada 89502, US
(740) Marija Lenkutienė, 6, Patentinių paslaugų centras, UAB, J.Basanavičiaus g. 11/1, LT-03108 Vilnius, LT
(580) 2007 12 06

(111) **26422**
(540) AT&T
Perėmėjo pavadinimas/vardas, pavardė/, adresas, valstybės kodas, teisių apimtis, sutarties/akto data
(732) AT&T KNOWLEDGE VENTURES II, L.P., 645 East Plumb Lane, Reno, Nevada 89502, US
(740) Marija Lenkutienė, 6, Patentinių paslaugų centras, UAB, J.Basanavičiaus g. 11/1, LT-03108 Vilnius, LT
(580) 2007 12 06

(111) **26423**
(540) AT&T fig
Perėmėjo pavadinimas/vardas, pavardė/, adresas, valstybės kodas, teisių apimtis, sutarties/akto data
(732) AT&T PROPERTIES, LLC, 645 East Plumb Lane, #B132, Reno, Nevada 89502, US
(740) Marija Lenkutienė, 6, Patentinių paslaugų centras, UAB, J.Basanavičiaus g. 11/1, LT-03108 Vilnius, LT
(580) 2007 12 06

(111) **26423**
(540) AT&T fig
Perėmėjo pavadinimas/vardas, pavardė/, adresas, valstybės kodas, teisių apimtis, sutarties/akto data
(732) AT&T KNOWLEDGE VENTURES II, L.P., 645 East Plumb Lane, Reno, Nevada 89502, US
(740) Marija Lenkutienė, 6, Patentinių paslaugų centras, UAB, J.Basanavičiaus g. 11/1, LT-03108 Vilnius, LT
(580) 2007 12 06

(111) **26696**
(540) DRONNINGHOLM
Perėmėjo pavadinimas/vardas, pavardė/, adresas, valstybės kodas, teisių apimtis, sutarties/akto data
(732) APETIT SUOMI OY, Maakunnantie 1, 27800 Saekylae, FI

(740) Reda Žabolienė, 7, Advokatės Redos Žabolienės kontora METIDA, Verslo centras VERTAS, Gynėjų g. 16, LT-01109 Vilnius, LT
(580) 2007 12 07

(111) **27240**
(540) VALTREX
Perėmėjo pavadinimas/vardas, pavardė/, adresas, valstybės kodas, teisių apimtis, sutarties/akto data
(732) GLAXO GROUP LIMITED, Glaxo Wellcome House, Berkeley Avenue, Greenford, Middlesex UB6 0NN, GB
(740) Rita Laurinavičiūtė, 5, Gedimino pr. 45-6, LT-01109 Vilnius, LT
(580) 2007 12 14

(111) **27988**
(540) AUGMENTIN
Perėmėjo pavadinimas/vardas, pavardė/, adresas, valstybės kodas, teisių apimtis, sutarties/akto data
(732) GLAXO GROUP LIMITED, Glaxo Wellcome House, Berkeley Avenue, Greenford, Middlesex UB6 0NN, GB
(740) Reda Žabolienė, 7, Advokatės Redos Žabolienės kontora METIDA, Verslo centras VERTAS, Gynėjų g. 16, LT-01109 Vilnius, LT
(580) 2007 12 14

(111) **28135**
(540) NIMBEX
Perėmėjo pavadinimas/vardas, pavardė/, adresas, valstybės kodas, teisių apimtis, sutarties/akto data
(732) GLAXO GROUP LIMITED, Glaxo Wellcome House, Berkeley Avenue, Greenford, Middlesex UB6 0NN, GB
(740) Rita Laurinavičiūtė, 5, Gedimino pr. 45-6, LT-01109 Vilnius, LT
(580) 2007 12 14

(111) **28707**
(540) Apetit RAKKAUDESTA RUOKAAN fig
Perėmėjo pavadinimas/vardas, pavardė/, adresas, valstybės kodas, teisių apimtis, sutarties/akto data
(732) APETIT SUOMI OY, Maakunnantie 1, 27800 Saekylae, FI
(740) Reda Žabolienė, 7, Advokatės Redos Žabolienės kontora METIDA, Verslo centras VERTAS, Gynėjų g. 16, LT-01109 Vilnius, LT
(580) 2007 12 07

(111) **29198**
(540) AQUAFRESH FLEX 'N' DIRECT
Perėmėjo pavadinimas/vardas, pavardė/, adresas, valstybės kodas, teisių apimtis, sutarties/akto data
(732) GLAXO GROUP LIMITED, Glaxo Wellcome House, Berkeley Avenue, Greenford, Middlesex UB6 0NN, GB
(740) Reda Žabolienė, 7, Advokatės Redos Žabolienės kontora METIDA, Verslo centras VERTAS, Gynėjų g. 16, LT-01109 Vilnius, LT
(580) 2007 12 14

(111) **29453**
(540) Aqua fresh ORIGINAL SB fig
Perėmėjo pavadinimas/vardas, pavardė/, adresas, valstybės kodas, teisių apimtis, sutarties/akto data
(732) GLAXO GROUP LIMITED, Glaxo Wellcome House, Berkeley Avenue, Greenford, Middlesex UB6 0NN, GB
(740) Reda Žabolienė, 7, Advokatės Redos Žabolienės kontora METIDA, Verslo centras VERTAS, Gynėjų g. 16, LT-01109 Vilnius, LT
(580) 2007 12 14

(111) **29454**
(540) Aqua fresh MINT SB fig
Perėmėjo pavadinimas/vardas, pavardė/, adresas, valstybės kodas, teisių apimtis, sutarties/akto data
(732) GLAXO GROUP LIMITED, Glaxo Wellcome House, Berkeley Avenue, Greenford, Middlesex UB6 0NN, GB
(740) Reda Žabolienė, 7, Advokatės Redos Žabolienės kontora METIDA, Verslo centras VERTAS, Gynėjų g. 16, LT-01109 Vilnius, LT
(580) 2007 12 13

(111) **29475**
(540) Aquafresh Flex SOFT COMPACT fig
Perėmėjo pavadinimas/vardas, pavardė/, adresas, valstybės kodas, teisių apimtis, sutarties/akto data
(732) GLAXO GROUP LIMITED, Glaxo Wellcome House, Berkeley Avenue, Greenford, Middlesex UB6 0NN, GB
(740) Reda Žabolienė, 7, Advokatės Redos Žabolienės kontora METIDA, Verslo centras VERTAS, Gynėjų g. 16, LT-01109 Vilnius, LT
(580) 2007 12 13

(111) **29476**
(540) Aquafresh Flex SOFT STANDARD fig
Perėmėjo pavadinimas/vardas, pavardė/, adresas, valstybės kodas, teisių apimtis, sutarties/akto data
(732) GLAXO GROUP LIMITED, Glaxo Wellcome House, Berkeley Avenue, Greenford, Middlesex UB6 0NN, GB
(740) Reda Žabolienė, 7, Advokatės Redos Žabolienės kontora METIDA, Verslo centras VERTAS, Gynėjų g. 16, LT-01109 Vilnius, LT
(580) 2007 12 13

(111) **29477**
(540) Aquafresh Flex SOFT COMPACT fig
Perėmėjo pavadinimas/vardas, pavardė/, adresas, valstybės kodas, teisių apimtis, sutarties/akto data
(732) GLAXO GROUP LIMITED, Glaxo Wellcome House, Berkeley Avenue, Greenford, Middlesex UB6 0NN, GB
(740) Reda Žabolienė, 7, Advokatės Redos Žabolienės kontora METIDA, Verslo centras VERTAS, Gynėjų g. 16, LT-01109 Vilnius, LT
(580) 2007 12 13

(111) **29478**
(540) Aquafresh Flex SOFT STANDARD fig
Perėmėjo pavadinimas/vardas, pavardė/, adresas, valstybės kodas, teisių apimtis, sutarties/akto data
(732) GLAXO GROUP LIMITED, Glaxo Wellcome House, Berkeley Avenue, Greenford, Middlesex UB6 0NN, GB

(740) Reda Žabolienė, 7, Advokatės Redos Žabolienės kontora METIDA, Verslo centras VERTAS, Gynėjų g. 16, LT-01109 Vilnius, LT
(580) 2007 12 13

(111) **29479**
(540) Aquafresh Flex MEDIUM STANDARD fig
Perėmėjo pavadinimas/vardas, pavardė/, adresas, valstybės kodas, teisių apimtis, sutarties/akto data
(732) GLAXO GROUP LIMITED, Glaxo Wellcome House, Berkeley Avenue, Greenford, Middlesex UB6 0NN, GB
(740) Reda Žabolienė, 7, Advokatės Redos Žabolienės kontora METIDA, Verslo centras VERTAS, Gynėjų g. 16, LT-01109 Vilnius, LT
(580) 2007 12 13

(111) **29480**
(540) Aquafresh Flex MEDIUM STANDARD fig
Perėmėjo pavadinimas/vardas, pavardė/, adresas, valstybės kodas, teisių apimtis, sutarties/akto data
(732) GLAXO GROUP LIMITED, Glaxo Wellcome House, Berkeley Avenue, Greenford, Middlesex UB6 0NN, GB
(740) Reda Žabolienė, 7, Advokatės Redos Žabolienės kontora METIDA, Verslo centras VERTAS, Gynėjų g. 16, LT-01109 Vilnius, LT
(580) 2007 12 13

(111) **29481**
(540) Aquafresh Flex MEDIUM COMPACT fig
Perėmėjo pavadinimas/vardas, pavardė/, adresas, valstybės kodas, teisių apimtis, sutarties/akto data
(732) GLAXO GROUP LIMITED, Glaxo Wellcome House, Berkeley Avenue, Greenford, Middlesex UB6 0NN, GB
(740) Reda Žabolienė, 7, Advokatės Redos Žabolienės kontora METIDA, Verslo centras VERTAS, Gynėjų g. 16, LT-01109 Vilnius, LT
(580) 2007 12 13

(111) **29482**
(540) Aquafresh Flex MEDIUM COMPACT fig
Perėmėjo pavadinimas/vardas, pavardė/, adresas, valstybės kodas, teisių apimtis, sutarties/akto data
(732) GLAXO GROUP LIMITED, Glaxo Wellcome House, Berkeley Avenue, Greenford, Middlesex UB6 0NN, GB
(740) Reda Žabolienė, 7, Advokatės Redos Žabolienės kontora METIDA, Verslo centras VERTAS, Gynėjų g. 16, LT-01109 Vilnius, LT
(580) 2007 12 13

(111) **29483**
(540) Aquafresh FOR KIDS fig
Perėmėjo pavadinimas/vardas, pavardė/, adresas, valstybės kodas, teisių apimtis, sutarties/akto data
(732) GLAXO GROUP LIMITED, Glaxo Wellcome House, Berkeley Avenue, Greenford, Middlesex UB6 0NN, GB
(740) Reda Žabolienė, 7, Advokatės Redos Žabolienės kontora METIDA, Verslo centras VERTAS, Gynėjų g. 16, LT-01109 Vilnius, LT
(580) 2007 12 13

(111) **29487**
(540) Aquafresh FOR KIDS fig
Perėmėjo pavadinimas/vardas, pavardė/, adresas, valstybės kodas, teisių apimtis, sutarties/akto data
(732) GLAXO GROUP LIMITED, Glaxo Wellcome House, Berkeley Avenue, Greenford, Middlesex UB6 0NN, GB
(740) Reda Žabolienė, 7, Advokatės Redos Žabolienės kontora METIDA, Verslo centras VERTAS, Gynėjų g. 16, LT-01109 Vilnius, LT
(580) 2007 12 13

(111) **29488**
(540) Aquafresh Flex'n'Direct COMPACT MEDIUM fig
Perėmėjo pavadinimas/vardas, pavardė/, adresas, valstybės kodas, teisių apimtis, sutarties/akto data
(732) GLAXO GROUP LIMITED, Glaxo Wellcome House, Berkeley Avenue, Greenford, Middlesex UB6 0NN, GB
(740) Reda Žabolienė, 7, Advokatės Redos Žabolienės kontora METIDA, Verslo centras VERTAS, Gynėjų g. 16, LT-01109 Vilnius, LT
(580) 2007 12 14

(111) **29489**
(540) Aquafresh fig
Perėmėjo pavadinimas/vardas, pavardė/, adresas, valstybės kodas, teisių apimtis, sutarties/akto data
(732) GLAXO GROUP LIMITED, Glaxo Wellcome House, Berkeley Avenue, Greenford, Middlesex UB6 0NN, GB
(740) Reda Žabolienė, 7, Advokatės Redos Žabolienės kontora METIDA, Verslo centras VERTAS, Gynėjų g. 16, LT-01109 Vilnius, LT
(580) 2007 12 13

(111) **29490**
(540) fig
Perėmėjo pavadinimas/vardas, pavardė/, adresas, valstybės kodas, teisių apimtis, sutarties/akto data
(732) GLAXO GROUP LIMITED, Glaxo Wellcome House, Berkeley Avenue, Greenford, Middlesex UB6 0NN, GB
(740) Reda Žabolienė, 7, Advokatės Redos Žabolienės kontora METIDA, Verslo centras VERTAS, Gynėjų g. 16, LT-01109 Vilnius, LT
(580) 2007 12 13

(111) **29911**
(540) fig
Perėmėjo pavadinimas/vardas, pavardė/, adresas, valstybės kodas, teisių apimtis, sutarties/akto data
(732) GLAXO GROUP LIMITED, Glaxo Wellcome House, Berkeley Avenue, Greenford, Middlesex UB6 0NN, GB
(740) Reda Žabolienė, 7, Advokatės Redos Žabolienės kontora METIDA, Verslo centras VERTAS, Gynėjų g. 16, LT-01109 Vilnius, LT
(580) 2007 12 14

(111) **30128**
(540) fig
Perėmėjo pavadinimas/vardas, pavardė/, adresas, valstybės kodas, teisių apimtis, sutarties/akto data
(732) GLAXO GROUP LIMITED, Glaxo Wellcome House, Berkeley Avenue, Greenford, Middlesex UB6 0NN, GB

(740) Reda Žabolienė, 7, Advokatės Redos Žabolienės kontora METIDA, Verslo centras VERTAS, Gynėjų g. 16, LT-01109 Vilnius, LT
(580) 2007 12 13

(111) **30145**
(540) NYTOL
Perėmėjo pavadinimas/vardas, pavardė/, adresas, valstybės kodas, teisių apimtis, sutarties/akto data
(732) GLAXO GROUP LIMITED, Glaxo Wellcome House, Berkeley Avenue, Greenford, Middlesex UB6 0NN, GB
(740) Marius Jakulis Jason, 3, AAA Baltic Service Company, J. Jasinskio g. 16B, Biurų centras Victoria, LT-01112 Vilnius, LT
(580) 2007 12 11

(111) **30212**
(540) AT & T DIRECT
Perėmėjo pavadinimas/vardas, pavardė/, adresas, valstybės kodas, teisių apimtis, sutarties/akto data
(732) AT&T PROPERTIES, LLC, 645 East Plumb Lane, #B132, Reno, Nevada 89502, US
(740) Marija Lenkutienė, 6, Patentinių paslaugų centras, UAB, J.Basanavičiaus g. 11/1, LT-03108 Vilnius, LT
(580) 2007 11 28

(111) **30212**
(540) AT & T DIRECT
Perėmėjo pavadinimas/vardas, pavardė/, adresas, valstybės kodas, teisių apimtis, sutarties/akto data
(732) AT&T KNOWLEDGE VENTURES II, L.P., 645 East Plumb Lane, Reno, Nevada 89502, US
(740) Marija Lenkutienė, 6, Patentinių paslaugų centras, UAB, J.Basanavičiaus g. 11/1, LT-03108 Vilnius, LT
(580) 2007 11 28

(111) **31417**
(540) MALIBU fig
Perėmėjo pavadinimas/vardas, pavardė/, adresas, valstybės kodas, teisių apimtis, sutarties/akto data
(732) AUSTIN, NICHOLS & CO, INCORPORATED, a Delaware Corporation, 777 Westchester Avenue, White Plains, New York 10604, US
(740) Reda Žabolienė, 7, Advokatės Redos Žabolienės kontora METIDA, Verslo centras VERTAS, Gynėjų g. 16, LT-01109 Vilnius, LT
(580) 2007 11 27

(111) **31417**
(540) MALIBU fig
Perėmėjo pavadinimas/vardas, pavardė/, adresas, valstybės kodas, teisių apimtis, sutarties/akto data
(732) PERNOD RICARD USA, LLC, an Indiana Limited Liability Company, 100 Manhattanville Road, Purchase, New York 10577, US
(740) Reda Žabolienė, 7, Advokatės Redos Žabolienės kontora METIDA, Verslo centras VERTAS, Gynėjų g. 16, LT-01109 Vilnius, LT
(580) 2007 11 27

(111) **32021**
(540) AQUAFRESH WHITENING
Perėmėjo pavadinimas/vardas, pavardė/, adresas, valstybės kodas, teisių apimtis, sutarties/akto data
(732) GLAXO GROUP LIMITED, Glaxo Wellcome House, Berkeley Avenue, Greenford, Middlesex UB6 0NN, GB
(740) Marius Jakulis Jason, 3, AAA Baltic Service Company, J. Jasinskio g. 16B, Biurų centras Victoria, LT-01112 Vilnius, LT
(580) 2007 12 13

(111) **32024**
(540) BACTROBAN
Perėmėjo pavadinimas/vardas, pavardė/, adresas, valstybės kodas, teisių apimtis, sutarties/akto data
(732) GLAXO GROUP LIMITED, Glaxo Wellcome House, Berkeley Avenue, Greenford, Middlesex UB6 0NN, GB
(740) Marius Jakulis Jason, 3, AAA Baltic Service Company, J. Jasinskio g. 16B, Biurų centras Victoria, LT-01112 Vilnius, LT
(580) 2007 12 13

(111) **32025**
(540) SEROXAT
Perėmėjo pavadinimas/vardas, pavardė/, adresas, valstybės kodas, teisių apimtis, sutarties/akto data
(732) GLAXO GROUP LIMITED, Glaxo Wellcome House, Berkeley Avenue, Greenford, Middlesex UB6 0NN, GB
(740) Marius Jakulis Jason, 3, AAA Baltic Service Company, J. Jasinskio g. 16B, Biurų centras Victoria, LT-01112 Vilnius, LT
(580) 2007 12 13

(111) **32127**
(540) TAGAMET
Perėmėjo pavadinimas/vardas, pavardė/, adresas, valstybės kodas, teisių apimtis, sutarties/akto data
(732) GLAXO GROUP LIMITED, Glaxo Wellcome House, Berkeley Avenue, Greenford, Middlesex UB6 0NN, GB
(740) Marius Jakulis Jason, 3, AAA Baltic Service Company, J. Jasinskio g. 16B, Biurų centras Victoria, LT-01112 Vilnius, LT
(580) 2007 12 13

(111) **32410**
(540) VODKA ON METAL
Perėmėjo pavadinimas/vardas, pavardė/, adresas, valstybės kodas, teisių apimtis, sutarties/akto data
(732) BELVEDERE SA, 10, Avenue Charles Jaffelin, 21200 Beaune, FR
(740) Telesforas Urbaitis, 46, Advokatų kontora DAUGIRDAS, ŽUKOVSKIS ir PARTNERIAI, Laisvės pr. 123, LT-06118 Vilnius, LT
(580) 2007 11 26

(111) **32614**
(540) AQUAFRESH PROTECT
Perėmėjo pavadinimas/vardas, pavardė/, adresas, valstybės kodas, teisių apimtis, sutarties/akto data
(732) GLAXO GROUP LIMITED, Glaxo Wellcome House, Berkeley Avenue, Greenford, Middlesex UB6 0NN, GB

(740) Marius Jakulis Jason, 3, AAA Baltic Service Company, J. Jasinskio g. 16B, Biurų centras Victoria, LT-01112 Vilnius, LT
(580) 2007 12 13

(111) **32727**
(540) RESOURCE
Perėmėjo pavadinimas/vardas, pavardė/, adresas, valstybės kodas, teisių apimtis, sutarties/akto data
(732) SOCIETE DES PRODUITS NESTLE SA, Vevey, Canton of Vaud, CH
(740) Reda Žabolienė, 7, Advokatės Redos Žabolienės kontora METIDA, Verslo centras VERTAS, Gynėjų g. 16, LT-01109 Vilnius, LT
(580) 2007 12 03

(111) **32732**
(540) COMPAT
Perėmėjo pavadinimas/vardas, pavardė/, adresas, valstybės kodas, teisių apimtis, sutarties/akto data
(732) SOCIETE DES PRODUITS NESTLE SA, Vevey, Canton of Vaud, CH
(740) Reda Žabolienė, 7, Advokatės Redos Žabolienės kontora METIDA, Verslo centras VERTAS, Gynėjų g. 16, LT-01109 Vilnius, LT
(580) 2007 12 03

(111) **33060**
(540) Aquafresh fig
Perėmėjo pavadinimas/vardas, pavardė/, adresas, valstybės kodas, teisių apimtis, sutarties/akto data
(732) GLAXO GROUP LIMITED, Glaxo Wellcome House, Berkeley Avenue, Greenford, Middlesex UB6 0NN, GB
(740) Marius Jakulis Jason, 3, AAA Baltic Service Company, J. Jasinskio g. 16B, Biurų centras Victoria, LT-01112 Vilnius, LT
(580) 2007 12 13

(111) **33061**
(540) Aquafresh Mild'n Minty fig
Perėmėjo pavadinimas/vardas, pavardė/, adresas, valstybės kodas, teisių apimtis, sutarties/akto data
(732) GLAXO GROUP LIMITED, Glaxo Wellcome House, Berkeley Avenue, Greenford, Middlesex UB6 0NN, GB
(740) Marius Jakulis Jason, 3, AAA Baltic Service Company, J. Jasinskio g. 16B, Biurų centras Victoria, LT-01112 Vilnius, LT
(580) 2007 12 13

(111) **33062**
(540) Aquafresh Triple Protection fig
Perėmėjo pavadinimas/vardas, pavardė/, adresas, valstybės kodas, teisių apimtis, sutarties/akto data
(732) GLAXO GROUP LIMITED, Glaxo Wellcome House, Berkeley Avenue, Greenford, Middlesex UB6 0NN, GB
(740) Marius Jakulis Jason, 3, AAA Baltic Service Company, J. Jasinskio g. 16B, Biurų centras Victoria, LT-01112 Vilnius, LT
(580) 2007 12 13

(111) **33738**
(540) AT&T WORLDNET
Perėmėjo pavadinimas/vardas, pavardė/, adresas, valstybės kodas, teisių apimtis, sutarties/akto data
(732) AT&T PROPERTIES, LLC, 645 East Plumb Lane, #B132, Reno, Nevada 89502, US
(740) Marija Lenkutienė, 6, Patentinių paslaugų centras, UAB, J.Basanavičiaus g. 11/1, LT-03108 Vilnius, LT
(580) 2007 12 06

(111) **33738**
(540) AT&T WORLDNET
Perėmėjo pavadinimas/vardas, pavardė/, adresas, valstybės kodas, teisių apimtis, sutarties/akto data
(732) AT&T KNOWLEDGE VENTURES II, L.P., 645 East Plumb Lane, Reno, Nevada 89502, US
(740) Marija Lenkutienė, 6, Patentinių paslaugų centras, UAB, J.Basanavičiaus g. 11/1, LT-03108 Vilnius, LT
(580) 2007 12 06

(111) **33898**
(540) FLEXOSAURUS
Perėmėjo pavadinimas/vardas, pavardė/, adresas, valstybės kodas, teisių apimtis, sutarties/akto data
(732) GLAXO GROUP LIMITED, Glaxo Wellcome House, Berkeley Avenue, Greenford, Middlesex UB6 0NN, GB
(740) Marius Jakulis Jason, 3, AAA Baltic Service Company, J. Jasinskio g. 16B, Biurų centras Victoria, LT-01112 Vilnius, LT
(580) 2007 12 13

(111) **34511**
(540) NATURE'S REMEDY
Perėmėjo pavadinimas/vardas, pavardė/, adresas, valstybės kodas, teisių apimtis, sutarties/akto data
(732) GLAXO GROUP LIMITED, Glaxo Wellcome House, Berkeley Avenue, Greenford, Middlesex UB6 0NN, GB
(740) Marius Jakulis Jason, 3, AAA Baltic Service Company, J. Jasinskio g. 16B, Biurų centras Victoria, LT-01112 Vilnius, LT
(580) 2007 12 11

(111) **34691**
(540) DOLFLEX
Perėmėjo pavadinimas/vardas, pavardė/, adresas, valstybės kodas, teisių apimtis, sutarties/akto data
(732) GLAXO GROUP LIMITED, Glaxo Wellcome House, Berkeley Avenue, Greenford, Middlesex UB6 0NN, GB
(740) Marius Jakulis Jason, 3, AAA Baltic Service Company, J. Jasinskio g. 16B, Biurų centras Victoria, LT-01112 Vilnius, LT
(580) 2007 12 13

(111) **35000**
(540) FLEXAROO
Perėmėjo pavadinimas/vardas, pavardė/, adresas, valstybės kodas, teisių apimtis, sutarties/akto data
(732) GLAXO GROUP LIMITED, Glaxo Wellcome House, Berkeley Avenue, Greenford, Middlesex UB6 0NN, GB

(740) Marius Jakulis Jason, 3, AAA Baltic Service Company, J. Jasinskio g. 16B, Biurų centras Victoria, LT-01112 Vilnius, LT
(580) 2007 12 13

(111) **35159**
(540) DESINTAN
Perėmėjo pavadinimas/vardas, pavardė/, adresas, valstybės kodas, teisių apimtis, sutarties/akto data
(732) GLAXO GROUP LIMITED, Glaxo Wellcome House, Berkeley Avenue, Greenford, Middlesex UB6 0NN, GB
(740) Marius Jakulis Jason, 3, AAA Baltic Service Company, J. Jasinskio g. 16B, Biurų centras Victoria, LT-01112 Vilnius, LT
(580) 2007 12 11

(111) **35742**
(540) PANGAMIN
Perėmėjo pavadinimas/vardas, pavardė/, adresas, valstybės kodas, teisių apimtis, sutarties/akto data
(732) RAPETO S.R.O., Udolni 30/51, 14700 Prague 4, CZ
(740) Reda Žabolienė, 7, Advokatės Redos Žabolienės kontora METIDA, Verslo centras VERTAS, Gynėjų g. 16, LT-01109 Vilnius, LT
(580) 2007 12 19

(111) **36167**
(540) fig
Perėmėjo pavadinimas/vardas, pavardė/, adresas, valstybės kodas, teisių apimtis, sutarties/akto data
(732) GLAXO GROUP LIMITED, Glaxo Wellcome House, Berkeley Avenue, Greenford, Middlesex UB6 0NN, GB
(740) Marius Jakulis Jason, 3, AAA Baltic Service Company, J. Jasinskio g. 16B, Biurų centras Victoria, LT-01112 Vilnius, LT
(580) 2007 12 13

(111) **36168**
(540) fig
Perėmėjo pavadinimas/vardas, pavardė/, adresas, valstybės kodas, teisių apimtis, sutarties/akto data
(732) GLAXO GROUP LIMITED, Glaxo Wellcome House, Berkeley Avenue, Greenford, Middlesex UB6 0NN, GB
(740) Marius Jakulis Jason, 3, AAA Baltic Service Company, J. Jasinskio g. 16B, Biurų centras Victoria, LT-01112 Vilnius, LT
(580) 2007 12 12

(111) **36238**
(540) fig
Perėmėjo pavadinimas/vardas, pavardė/, adresas, valstybės kodas, teisių apimtis, sutarties/akto data
(732) GLAXO GROUP LIMITED, Glaxo Wellcome House, Berkeley Avenue, Greenford, Middlesex UB6 0NN, GB
(740) Marius Jakulis Jason, 3, AAA Baltic Service Company, J. Jasinskio g. 16B, Biurų centras Victoria, LT-01112 Vilnius, LT
(580) 2007 12 12

(111) **36702**
(540) Aquafresh fig
Perėmėjo pavadinimas/vardas, pavardė/, adresas, valstybės kodas, teisių apimtis, sutarties/akto data
(732) GLAXO GROUP LIMITED, Glaxo Wellcome House, Berkeley Avenue, Greenford, Middlesex UB6 0NN, GB
(740) Reda Žabolienė, 7, Advokatės Redos Žabolienės kontora METIDA, Verslo centras VERTAS, Gynėjų g. 16, LT-01109 Vilnius, LT
(580) 2007 12 13

(111) **36703**
(540) fig
Perėmėjo pavadinimas/vardas, pavardė/, adresas, valstybės kodas, teisių apimtis, sutarties/akto data
(732) GLAXO GROUP LIMITED, Glaxo Wellcome House, Berkeley Avenue, Greenford, Middlesex UB6 0NN, GB
(740) Reda Žabolienė, 7, Advokatės Redos Žabolienės kontora METIDA, Verslo centras VERTAS, Gynėjų g. 16, LT-01109 Vilnius, LT
(580) 2007 12 13

(111) **36704**
(540) fig
Perėmėjo pavadinimas/vardas, pavardė/, adresas, valstybės kodas, teisių apimtis, sutarties/akto data
(732) GLAXO GROUP LIMITED, Glaxo Wellcome House, Berkeley Avenue, Greenford, Middlesex UB6 0NN, GB
(740) Reda Žabolienė, 7, Advokatės Redos Žabolienės kontora METIDA, Verslo centras VERTAS, Gynėjų g. 16, LT-01109 Vilnius, LT
(580) 2007 12 13

(111) **36705**
(540) Aquafresh fig
Perėmėjo pavadinimas/vardas, pavardė/, adresas, valstybės kodas, teisių apimtis, sutarties/akto data
(732) GLAXO GROUP LIMITED, Glaxo Wellcome House, Berkeley Avenue, Greenford, Middlesex UB6 0NN, GB
(740) Reda Žabolienė, 7, Advokatės Redos Žabolienės kontora METIDA, Verslo centras VERTAS, Gynėjų g. 16, LT-01109 Vilnius, LT
(580) 2007 12 14

(111) **36731**
(540) WELLBUTRIN SR
Perėmėjo pavadinimas/vardas, pavardė/, adresas, valstybės kodas, teisių apimtis, sutarties/akto data
(732) GLAXO GROUP LIMITED, Glaxo Wellcome House, Berkeley Avenue, Greenford, Middlesex UB6 0NN, GB
(740) Vytautas Guobys, 10, Ateities g. 3-9, LT-08306 Vilnius, LT
(580) 2007 12 14

(111) **37289**
(540) ISOCAL
Perėmėjo pavadinimas/vardas, pavardė/, adresas, valstybės kodas, teisių apimtis, sutarties/akto data
(732) SOCIETE DES PRODUITS NESTLE SA, Vevey, Canton of Vaud, CH

(740) Reda Žabolienė, 7, Advokatės Redos Žabolienės kontora METIDA, Verslo centras VERTAS, Gynėjų g. 16, LT-01109 Vilnius, LT
(580) 2007 12 03

(111) **37382**
(540) AT&T
Perėmėjo pavadinimas/vardas, pavardė/, adresas, valstybės kodas, teisių apimtis, sutarties/akto data
(732) AT&T PROPERTIES, LLC, 645 East Plumb Lane, #B132, Reno, Nevada 89502, US
(740) Marija Lenkutienė, 6, Patentinių paslaugų centras, UAB, J.Basanavičiaus g. 11/1, LT-03108 Vilnius, LT
(580) 2007 11 28

(111) **37382**
(540) AT&T
Perėmėjo pavadinimas/vardas, pavardė/, adresas, valstybės kodas, teisių apimtis, sutarties/akto data
(732) AT&T KNOWLEDGE VENTURES II, L.P., 645 East Plumb Lane, Reno, Nevada 89502, US
(740) Marija Lenkutienė, 6, Patentinių paslaugų centras, UAB, J.Basanavičiaus g. 11/1, LT-03108 Vilnius, LT
(580) 2007 11 28

(111) **37383**
(540) AT&T fig
Perėmėjo pavadinimas/vardas, pavardė/, adresas, valstybės kodas, teisių apimtis, sutarties/akto data
(732) AT&T PROPERTIES, LLC, 645 East Plumb Lane, #B132, Reno, Nevada 89502, US
(740) Marija Lenkutienė, 6, Patentinių paslaugų centras, UAB, J.Basanavičiaus g. 11/1, LT-03108 Vilnius, LT
(580) 2007 11 28

(111) **37383**
(540) AT&T fig
Perėmėjo pavadinimas/vardas, pavardė/, adresas, valstybės kodas, teisių apimtis, sutarties/akto data
(732) AT&T KNOWLEDGE VENTURES II, L.P., 645 East Plumb Lane, Reno, Nevada 89502, US
(740) Marija Lenkutienė, 6, Patentinių paslaugų centras, UAB, J.Basanavičiaus g. 11/1, LT-03108 Vilnius, LT
(580) 2007 11 28

(111) **37555**
(540) Dentflor blanqueador fig
Perėmėjo pavadinimas/vardas, pavardė/, adresas, valstybės kodas, teisių apimtis, sutarties/akto data
(732) GLAXO GROUP LIMITED, Glaxo Wellcome House, Berkeley Avenue, Greenford, Middlesex UB6 0NN, GB
(740) Marius Jakulis Jason, 3, AAA Baltic Service Company, J. Jasinskio g. 16B, Biurų centras Victoria, LT-01112 Vilnius, LT
(580) 2007 12 11

(111) **37556**
(540) Dentflor fumadores fig
Perėmėjo pavadinimas/vardas, pavardė/, adresas, valstybės kodas, teisių apimtis, sutarties/akto data
(732) GLAXO GROUP LIMITED, Glaxo Wellcome House, Berkeley Avenue, Greenford, Middlesex UB6 0NN, GB
(740) Marius Jakulis Jason, 3, AAA Baltic Service Company, J. Jasinskio g. 16B, Biurų centras Victoria, LT-01112 Vilnius, LT
(580) 2007 12 11

(111) **37557**
(540) Revive smokers fig
Perėmėjo pavadinimas/vardas, pavardė/, adresas, valstybės kodas, teisių apimtis, sutarties/akto data
(732) GLAXO GROUP LIMITED, Glaxo Wellcome House, Berkeley Avenue, Greenford, Middlesex UB6 0NN, GB
(740) Marius Jakulis Jason, 3, AAA Baltic Service Company, J. Jasinskio g. 16B, Biurų centras Victoria, LT-01112 Vilnius, LT
(580) 2007 12 11

(111) **37558**
(540) Revive white fig
Perėmėjo pavadinimas/vardas, pavardė/, adresas, valstybės kodas, teisių apimtis, sutarties/akto data
(732) GLAXO GROUP LIMITED, Glaxo Wellcome House, Berkeley Avenue, Greenford, Middlesex UB6 0NN, GB
(740) Marius Jakulis Jason, 3, AAA Baltic Service Company, J. Jasinskio g. 16B, Biurų centras Victoria, LT-01112 Vilnius, LT
(580) 2007 12 11

(111) **37738**
(540) NEOSPORIN
Perėmėjo pavadinimas/vardas, pavardė/, adresas, valstybės kodas, teisių apimtis, sutarties/akto data
(732) GLAXO GROUP LIMITED, Glaxo Wellcome House, Berkeley Avenue, Greenford, Middlesex UB6 0NN, GB
(740) Vytautas Guobys, 10, Ateities g. 3-9, LT-08306 Vilnius, LT
(580) 2007 12 14

(111) **37739**
(540) OTOSPORIN
Perėmėjo pavadinimas/vardas, pavardė/, adresas, valstybės kodas, teisių apimtis, sutarties/akto data
(732) GLAXO GROUP LIMITED, Glaxo Wellcome House, Berkeley Avenue, Greenford, Middlesex UB6 0NN, GB
(740) Vytautas Guobys, 10, Ateities g. 3-9, LT-08306 Vilnius, LT
(580) 2007 12 14

(111) **37908**
(540) CICATRIN
Perėmėjo pavadinimas/vardas, pavardė/, adresas, valstybės kodas, teisių apimtis, sutarties/akto data
(732) GLAXO GROUP LIMITED, Glaxo Wellcome House, Berkeley Avenue, Greenford, Middlesex UB6 0NN, GB
(740) Vytautas Guobys, 10, Ateities g. 3-9, LT-08306 Vilnius, LT
(580) 2007 12 14

(111) **37909**
(540) DARAPRIM
Perėmėjo pavadinimas/vardas, pavardė/, adresas, valstybės kodas, teisių apimtis, sutarties/akto data
(732) GLAXO GROUP LIMITED, Glaxo Wellcome House, Berkeley Avenue, Greenford, Middlesex UB6 0NN, GB

(740) Vytautas Guobys, 10, Ateities g. 3-9, LT-08306 Vilnius, LT
(580) 2007 12 14

(111) **38405**
(540) FLEXOCAT
Perėmėjo pavadinimas/vardas, pavardė/, adresas, valstybės kodas, teisių apimtis, sutarties/akto data
(732) GLAXO GROUP LIMITED, Glaxo Wellcome House, Berkeley Avenue, Greenford, Middlesex UB6 0NN, GB
(740) Marius Jakulis Jason, 3, AAA Baltic Service Company, J. Jasinskio g. 16B, Biurų centras Victoria, LT-01112 Vilnius, LT
(580) 2007 12 12

(111) **39222**
(540) TERRANOVA fig
Perėmėjo pavadinimas/vardas, pavardė/, adresas, valstybės kodas, teisių apimtis, sutarties/akto data
(732) ROSENRUIST-GESTAO E SERVICOS LDA., Rua Serpa Pinto n.4, 4 andar, P-9000-029 Funchal-Madeira, PT
(740) Reda Žabolienė, 7, Advokatės Redos Žabolienės kontora METIDA, Verslo centras VERTAS, Gynėjų g. 16, LT-01109 Vilnius, LT
(580) 2007 11 26

(111) **40681**
(540) OWENS CORNING fig
Perėmėjo pavadinimas/vardas, pavardė/, adresas, valstybės kodas, teisių apimtis, sutarties/akto data
(732) OWENS CORNING INTELLECTUAL CAPITAL, LLC, One Owens Corning Parkway, Toledo, Ohio 43659, US
(740) Ramunė Garšvienė, 30, Dūkštų g. 28-20, LT-07171 Vilnius, LT
(580) 2007 12 07

(111) **44661**
(540) Miller Lite fig
Perėmėjo pavadinimas/vardas, pavardė/, adresas, valstybės kodas, teisių apimtis, sutarties/akto data
(732) MILLER PRODUCTS COMPANY, 3939 West Highland Boulevard, Milwaukee, Wisconsin 53208, US
(740) Vytautas Dovydėnas, 1, Grybo g. 41-38, LT-10320 Vilnius, LT
(580) 2007 11 26

(111) **47303**
(540) DUO BRUSH
Perėmėjo pavadinimas/vardas, pavardė/, adresas, valstybės kodas, teisių apimtis, sutarties/akto data
(732) GLAXO GROUP LIMITED, Glaxo Wellcome House, Berkeley Avenue, Greenford, Middlesex UB6 0NN, GB
(740) Marius Jakulis Jason, 3, AAA Baltic Service Company, J. Jasinskio g. 16B, Biurų centras Victoria, LT-01112 Vilnius, LT
(580) 2007 12 12

(111) **48931**
(540) AMOXIL
Perėmėjo pavadinimas/vardas, pavardė/, adresas, valstybės kodas, teisių apimtis, sutarties/akto data
(732) GLAXO GROUP LIMITED, Glaxo Wellcome House, Berkeley Avenue, Greenford, Middlesex UB6 0NN, GB
(740) Marija Lenkutienė, 6, Patentinių paslaugų centras, UAB, J.Basanavičiaus g. 11/1, LT-03108 Vilnius, LT
(580) 2007 12 14

(111) **49174**
(540) AQUAFRESH PURE WHITE
Perėmėjo pavadinimas/vardas, pavardė/, adresas, valstybės kodas, teisių apimtis, sutarties/akto data
(732) GLAXO GROUP LIMITED, Glaxo Wellcome House, Berkeley Avenue, Greenford, Middlesex UB6 0NN, GB
(740) Marius Jakulis Jason, 3, AAA Baltic Service Company, J. Jasinskio g. 16B, Biurų centras Victoria, LT-01112 Vilnius, LT
(580) 2007 12 12

(111) **49306**
(540) Laikas fig
Perėmėjo pavadinimas/vardas, pavardė/, adresas, valstybės kodas, teisių apimtis, sutarties/akto data
(732) UAB “RINKOS AIKŠTĖ”, Josvainių g. 41, LT-57267 Kėdainiai, LT
(740) Reda Žabolienė, 7, Advokatės Redos Žabolienės kontora METIDA, Verslo centras VERTAS, Gynėjų g. 16, LT-01109 Vilnius, LT
(580) 2007 12 04

(111) **49512**
(540) MALARONE
Perėmėjo pavadinimas/vardas, pavardė/, adresas, valstybės kodas, teisių apimtis, sutarties/akto data
(732) GLAXO GROUP LIMITED, Glaxo Wellcome House, Berkeley Avenue, Greenford, Middlesex UB6 0NN, GB
(740) Marius Jakulis Jason, 3, AAA Baltic Service Company, J. Jasinskio g. 16B, Biurų centras Victoria, LT-01112 Vilnius, LT
(580) 2007 12 12

(111) **49820**
(540) CLAVULIN
Perėmėjo pavadinimas/vardas, pavardė/, adresas, valstybės kodas, teisių apimtis, sutarties/akto data
(732) GLAXO GROUP LIMITED, Glaxo Wellcome House, Berkeley Avenue, Greenford, Middlesex UB6 0NN, GB
(740) Reda Žabolienė, 7, Advokatės Redos Žabolienės kontora METIDA, Verslo centras VERTAS, Gynėjų g. 16, LT-01109 Vilnius, LT
(580) 2007 12 14

(111) **50898**
(540) muresta fig
Perėmėjo pavadinimas/vardas, pavardė/, adresas, valstybės kodas, teisių apimtis, sutarties/akto data
(732) UAB “MURESTOS PREKYBA”, Verkių g.29, LT-09108 Vilnius, LT

(740) Milda Tumkevičienė, 27, Patentinių paslaugų centras, UAB, J. Basanavičiaus g. 11 / 1, LT-03108 Vilnius, LT
(580) 2007 12 07

(111) **51602**
(540) mama. lt fig
Perėmėjo pavadinimas/vardas, pavardė/, adresas, valstybės kodas, teisių apimtis, sutarties/akto data
(732) UAB "EPASAS.LT NETWORK", Pienių g.2-12, LT-47442 Kaunas, LT
(580) 2007 12 06

(111) **52744**
(540) ENO
Perėmėjo pavadinimas/vardas, pavardė/, adresas, valstybės kodas, teisių apimtis, sutarties/akto data
(732) GLAXO GROUP LIMITED, Glaxo Wellcome House, Berkeley Avenue, Greenford, Middlesex UB6 0NN, GB
(740) Marius Jakulis Jason, 3, AAA Baltic Service Company, J. Jasinskio g. 16B, Biurų centras Victoria, LT-01112 Vilnius, LT
(580) 2007 12 12

(111) **53631**
(540) IMPACT
Perėmėjo pavadinimas/vardas, pavardė/, adresas, valstybės kodas, teisių apimtis, sutarties/akto data
(732) SOCIETE DES PRODUITS NESTLE SA, Vevey, Canton of Vaud, CH
(740) Reda Žabolienė, 7, Advokatės Redos Žabolienės kontora METIDA, Verslo centras VERTAS, Gynėjų g. 16, LT-01109 Vilnius, LT
(580) 2007 12 03

Licencijos (sublicencijos) suteikimas pagal Lietuvos Respublikos prekių ženklų įstatymo 44 straipsnį

(111) **43413**
(540) SCANDIHOUSE fig
(791) UAB “KOMPONENTAS”, Kapsų g.19-9, LT-02166 Vilnius, LT
(793) 2009 09 01
išimtinė
(580) 2007 11 27

(111) **54650**
(540) IP INPAKA fig
(791) UAB “INPAKA”, Medvėgalio g. 31-28, LT-44454 Kaunas, LT
(793) 2015 09 30
neišimtinė
(580) 2007 12 03

Ženklai išregistruoti pagal Lietuvos Respublikos ženklų įstatymo 24 straipsnį

(111) **33949**
(540) PREMO
(580) 2007 12 06

(111) **55203**
(540) BULLDOOR fig
(580) 2007 12 21

Teisės į ženklą įkeitimas pagal Lietuvos Respublikos prekių ženklų įstatymo 45 straipsnį

(111) **47504**
(540) tagatis fig
(450) 2004 03 25
(732) UAB “TAGATIS”, Eišiškių pl.127, 2038 Vilnius, LT
Įkeitimo dokumento numeris, data, draudimai
01220070033104
2007 11 28
Įkeistą turtą perleisti draudžiama
(580) 2007 11 30

Teisės į ženklą areštas pagal Lietuvos Respublikos prekių ženklų įstatymo 45 straipsnį

(111) **26509**
(540) NUSTIC fig
(450) 1998 03 25
(732) UAB “NUSTIC”, Ateities g.21a, 06326 Vilnius, LT
Areštavusi institucija: antstolis Valdas Čeglikas
Arešto dokumento numeris, data
1307001283
2007 11 26
(580) 2007 11 28

(111) **27118**
(540) ŠARVAS
(450) 1998 05 25
(732) UAB “NUSTIC”, Ateities g.21a, 06326 Vilnius, LT
Areštavusi institucija: antstolis Valdas Čeglikas
Arešto dokumento numeris, data
1307001283
2007 11 26
(580) 2007 11 28

(111) **38688**
(540) ŠERIFAS
(450) 2000 07 25
(732) UAB “NUSTIC”, Ateities g.21a, 06326 Vilnius, LT
Areštavusi institucija: antstolis Valdas Čeglikas
Arešto dokumento numeris, data
1307001283
2007 11 26
(580) 2007 11 28

Atitaisymai

(111) **53218**
(540) MAŽŲ KAINŲ LYDERIS SUPER NETTO fig
Atitaisymas savininkui paprašius
Paskelbta: Išradimai. Dizainas. Prekių ženklai. 2006/12, puslapis 171:
(526)
Atitaisymas:
(526) MAŽŲ KAINŲ LYDERIS
Atitaisymo data: 2007 12 20

---

(111) **53219**
(540) ŽEMŲ KAINŲ LYDERIS SUPER NETTO fig
Atitaisymas savininkui paprašius
Paskelbta: Išradimai. Dizainas. Prekių ženklai. 2006/12, puslapis 171:
(526)
Atitaisymas:
(526) ŽEMŲ KAINŲ LYDERIS
Atitaisymo data: 2007 12 20

---

(111) **54246**
(540) zebra fig
Biuro atitaisymas
Paskelbta: Išradimai. Dizainas. Prekių ženklai. 2007/11, puslapis 230:
(511)
16 popierius, kartonas ir jų gaminiai, nepriskirti prie kitų klasių; spaudiniai; įrišimo medžiagos; fotonuotraukos; raštinės reikmenys; raštinės ir buitinės lipniosios medžiagos; dailininkų reikmenys; teptukai; rašomosios mašinėlės ir biuro reikmenys (išskyrus baldus); mokomoji medžiaga ir vaizdinės priemonės (išskyrus aparatūrą); plastikinės pakavimo medžiagos (nepriskirtos prie kitų klasių); šriftai; klišės.
35 reklama; verslo vadyba; verslo tvarkyba; įstaigų veikla.
43 maisto ir gėrimų parūpinimo paslaugos; laikinas apgyvendinimas.
Atitaisymas:
(511)
9 moksliniai, jūriniai, geodeziniai, fotografijos, kinematografijos, optiniai, svėrimo, matavimo, signalizavimo, tikrinimo (priežiūros), gelbėjimo, mokymo prietaisai ir aparatai; elektros praleidimo, perjungimo, transformavimo, akumuliavimo, reguliavimo ir valdymo aparatai ir prietaisai; garso ar vaizdo įrašymo, perdavimo ar atkūrimo aparatūra; magnetinės duomenų laikmenos, įrašų diskai; prekybos automatai ir monetinių aparatų mechanizmai; kasos aparatai, skaičiavimo mašinos, duomenų dorojimo įrenginiai ir kompiuteriai; gesintuvai.
16 popierius, kartonas ir jų gaminiai, nepriskirti prie kitų klasių; spaudiniai; įrišimo medžiagos; fotonuotraukos; raštinės reikmenys; raštinės ir buitinės lipniosios medžiagos; dailininkų reikmenys; teptukai; rašomosios mašinėlės ir biuro reikmenys (išskyrus baldus); mokomoji medžiaga ir vaizdinės priemonės (išskyrus aparatūrą); plastikinės pakavimo medžiagos (nepriskirtos prie kitų klasių); šriftai; klišės.
35 reklama; verslo vadyba; verslo tvarkyba; įstaigų veikla.
36 draudimas; finansinės operacijos; piniginės operacijos; nekilnojamojo turto operacijos.
37 statyba; taisymas (remontas); įtaisymo ir įrengimo paslaugos.
38 telekomunikacijos.
39 vežimas; prekių pakavimas ir sandėliavimas; kelionių rengimas.
41 švietimas, mokymas; pramogos; sportinė ir kultūrinė veikla.
42 mokslo ir technologijų paslaugos ir su tuo susiję tyrimai ir projektavimas; pramoninės analizės ir tyrimų paslaugos; kompiuterių programinės ir aparatinės įrangos projektavimas ir tobulinimas; juridinės paslaugos.
43 maisto ir gėrimų parūpinimo paslaugos; laikinas apgyvendinimas.
Atitaisymo data: 2007 12 28

Tarptautinės ženklo registracijos pripažintos negaliojančiomis Lietuvos Respublikoje pagal Lietuvos Respublikos prekių ženklų įstatymo 34 straipsnį

(800) **874 475**
(540) star FOODS star CHIPS, fig.
Pripažinta negaliojančia prekių ir (ar) paslaugų sąrašo dalis
(511)
29 mėsos produktai; konservuoti, džiovinti, virti ir kepti vaisiai ir daržovės; įdarai konditerijos gaminiams ir kepyklos produktams, būtent: mėsa, daržovės, vaisiai, drebučiai ir uogienės.
30 klasė.
(141) *Sprendimo priėmimo data*
2007 11 16

---

(800) **808 343**
(540) BIOLA, fig.
Pripažinta negaliojančia prekių ir (ar) paslaugų sąrašo dalis
(511)
29 klasė.
(141) *Sprendimo priėmimo data*
2007 11 21

---

(800) **826 973**
(540) SOLIPRIL
(141) *Sprendimo priėmimo data*
2006 11 28

---

(800) **884 043**
(540) RED WHITE
(141) *Sprendimo priėmimo data*
2006 11 08

---

(800) **884 369**
(540) EPIPHARM
(141) *Sprendimo priėmimo data*
2006 11 29

---

(800) **901 028**
(540) AVIDIA
(141) *Sprendimo priėmimo data*
2006 11 05

---

(800) **905 808**
(540) Dix
Pripažinta negaliojančia prekių ir (ar) paslaugų sąrašo dalis
(511)
3 klasė.
(141) *Sprendimo priėmimo data*
2007 12 03

VALSTYBINIO PATENTŲ BIURO APELIACINIO SKYRIAUS SPRENDIMAI

LIETUVOS RESPUBLIKOS VALSTYBINIO PATENTŲ BIURO APELIACINIO SKYRIAUS S P R E N D I M A S

2007 m. rugpjūčio 23 d. Nr. 2Ap-975
Vilnius

Lietuvos Respublikos valstybinio patentų biuro Apeliacinis skyrius (toliau – Apeliacinis skyrius) išnagrinėjo suinteresuoto asmens UAB „ACME“, atstovaujamos advokatės, patentinės patikėtinės Redos Žabolienės protestus Nr. 1802 ir Nr. 1803 dėl UAB „ACTUAL CITY MEDIA“ (protestų padavimo metu ženklai priklausė UAB „ACM“, teisių perdavimas į LR prekių ženklų registrą įrašytas 2007-03-09), atstovaujamos advokato Andriaus Iškausko, priklausančių prekių ženklų „ACM INFORMACIJA MIESTUI“ registracijų Nr. 52157 ir Nr. 52162 pripažinimo negaliojančiomis. Vadovaujantis Apeliacijų ir protestų nagrinėjimo taisyklių AP/01/2005 67 punktu, 2006-10-12 Apeliacinio skyriaus vedėjos nutarimu protestų Nr. 1802 ir Nr. 1803 nagrinėjimas buvo sujungtas, kadangi protestai yra vienarūšiai, juose dalyvauja tos pačios šalys ir protestai grindžiami tais pačiais pagrindais ir motyvais.

PROTESTO TURINYS

2006-10-09 suinteresuotas asmuo UAB „ACME“ Apeliaciniam skyriui padavė protestą Nr. 1802 dėl prekių ženklo „ACM INFORMACIJA MIESTUI“ registracijos Nr. 52157 pripažinimo negaliojančia, o 2006-10-10 – protestą Nr. 1803 dėl prekių ženklo „ACM INFORMACIJA MIESTUI“ registracijos Nr. 52162 pripažinimo negaliojančia.

Suinteresuotas asmuo nurodė, kad protestuojamų ženklų registracijos neatitinka Lietuvos Respublikos prekių ženklų įstatymo (toliau – PŽĮ) 7 straipsnio 1 dalies 2 punkto reikalavimų, nes protestuojami prekių ženklai yra klaidinamai panašūs į ankstesnį suinteresuotam asmeniui priklausantį prekių ženklą „acme“ (reg. Nr. 27957). Protestuojami prekių ženklai yra registruoti tapačioms 35 klasės paslaugoms žymėti kaip ir suinteresuoto asmens prekių ženklas, todėl galimas vartotojų klaidinimas.

SPRENDIMO MOTYVAI

PŽĮ 7 straipsnio 1 dalies 2 punktas nustato, kad ženklo registracija pripažįstama negaliojančia, jeigu jis yra tapatus įregistruotam ar pareikštam registruoti ankstesniam ženklui tapačioms ar panašioms prekėms ir (ar) paslaugoms arba klaidinamai į jį panašus ir dėl to yra galimybė suklaidinti visuomenę, įskaitant klaidinamą asociaciją su ankstesniu ženklu.

Suinteresuotas asmuo UAB „ACME“ protestus Nr. 1802 ir 1803 grindė jam priklausančia prekių ženklo „acme“ registracija Nr. 27957. Paraiška Nr. 95-1586 šiam ženklui registruoti Valstybiniam patentų biurui paduota 1995-06-02. Ženklas registruotas 35 klasės paslaugoms „prekių sukaupimas (išskyrus vežimą) kitiems, teikiantis pirkėjams galimybę patogiai apžiūrėti ir įsigyti tų prekių“ žymėti.

Protestuojami prekių ženklai:

1) prekių ženklo „ACM INFORMACIJA MIESTUI“ registracija Nr. 52157, paraiška Nr. 2004 1545 šiam ženklui registruoti į Valstybinį patentų biurą paduota 2004-07-28,

2) prekių ženklo „ACM INFORMACIJA MIESTUI“ registracija Nr. 52162, paraiška Nr. 2004 1859 šiam ženklui registruoti į Valstybinį patentų biurą paduota 2004-09-20.

Abu protestuojami prekių ženklai registruoti 35 klasės paslaugoms „reklama; verslo vadyba; verslo tvarkyba; įstaigų veikla“ žymėti.

PŽĮ 7 straipsnio 2 dalies 1 punktas numato, kad ankstesnis ženklas yra ženklas, kurio paraiškos padavimo Lietuvos Respublikoje data yra ankstesnė už šio straipsnio 1 dalyje nurodyto ženklo paraiškos padavimo datą, prireikus atsižvelgiant į prašomą suteikti ar suteiktą prioritetą.

Vadovaujantis šiomis įstatymo nuostatomis, suinteresuoto asmens prekių ženklas „acme“ (reg. Nr. 27957) yra ankstesnis ženklas.

Ženklų tapatumas ar klaidinamas panašumas analizuojamas pagal Metodinius nurodymus dėl prekių ir paslaugų ženklų tapatumo bei panašumo nustatymo (toliau – Metodiniai nurodymai), patvirtintus Valstybinio patentų biuro direktoriaus 1996-07-11 įsakymu Nr. 28.

Šiuose Metodiniuose nurodymuose nustatyta, kad ženklų panašumą lemia juose esančių elementų bendrumas. Panašumui turi įtakos sutampančių ir nesutampančių elementų santykis, taip pat jų svarba ženklų kompozicijoje. Bendriausias ženklų panašumo kriterijus yra bendras suvokimo įspūdis, kurį sukelia ženklas ir jo vaizdo prasmė, dėl ko vartotojai ūkinėje veikloje gali ženklus supainioti, nepaisant tam tikrų juos sudarančių elementų skirtumų.

Suinteresuotam asmeniui priklausantis prekių ženklas „acme“ (reg. Nr. 27957) yra žodinis, išpildytas mažosiomis lotynų abėcėlės raidėmis stilizuotu šriftu. Papildomų grafinių elementų ženklas neturi, registruotas nespalvotas.

Protestuojamus prekių ženklus sudaro logotipas ACM, šalia jo, dešinėje pusėje, raudonos spalvos kvadrate žiedo forma išdėlioti šeši stilizuoti šviesos diodai, vienas diodo lapelis atitrūkęs. Po ACM logotipu užrašyta „INFORMACIJA MIESTUI“. Abu ženklai registruoti spalvoti. Grafinis elementas abiejuose ženkluose yra raudonos ir baltos spalvos, žodžiai „ACM INFORMACIJA MIESTUI“ prekių ženklo registracijoje Nr. 52157 išpildyti mėlyna spalva baltame fone, tuo tarpu prekių ženklo registracijoje Nr. 52162 – balta spalva mėlyname fone.

Protestuojamuose ženkluose pagal užimamą vietą ženkle dominuoja žodinis elementas „ACM“ bei grafinis elementas, žodžiai „INFORMACIJA MIESTUI“ išpildyti standartiniu šriftu, didžiosiomis raidėmis, tačiau užima mažesnę ženklų dalį.

Lyginant suinteresuoto asmens prekių ženklą su protestuojamaisiais prekių ženklais, reikia pažymėti, kad semantinis panašumo įvertinimas šiuo atveju nėra galimas. Fonetiškai ženklai nėra panašūs, kadangi bus tariami skirtingai: „ac-me“ („c“ bus tariama kaip „k“, taip ženklą tarė ir suinteresuoto asmens atstovė) ir „a-c-m informacija miestui“. Vizualiai, nepaisant tam tikrų panašumų, lyginamieji ženklai taip pat nėra panašūs: nors vizualiai sutampa trys pirmosios žodinių elementų raidės, tačiau grafinis elementas protestuojamuose ženkluose yra pakankamai originalus, tai nėra vien elementari geometrinė figūra, šis elementas užima pakankamai didelę dalį ženkle. Be to, ženklai registruojami spalvoti, tuo suteikiant jiems papildomo išskirtinumo. Žodžiai „INFORMACIJA MIESTUI“ iš tiesų užima mažesnę dalį ženkluose, tačiau vertinant protestuojamus prekių ženklus sudarančių elementų visumą, konstatuojama, kad jų sukuriamas bendras suvokimo įspūdis skiriasi nuo suinteresuoto asmens prekių ženklo. Be to, protestuojamus prekių ženklus naudojant dideliuose reklaminiuose stenduose, visi juos sudarantys elementai būtų aiškiai matomi vartotojui.

Abiejų šalių atstovai Apeliaciniam skyriui pateikė vartotojų nuomonės apklausas. Suinteresuoto asmens užsakymu

visuomenės nuomonės ir rinkos tyrimų centro „VILMORUS“ 2007 m. kovo 1-4 d. atlikto prekių ženklų „acme“ ir „ACM INFORMACIJA MIESTUI“ panašumo tyrimo rezultatai parodė, kad į klausimą „Ar jums šie prekių ženklai panašūs ar nepanašūs“ 44,1 procento respondentų atsakė, kad ženklai panašūs, 50,4 procento – nepanašūs, 5,5 procento apklaustųjų negalėjo atsakyti į pateiktą klausimą. Protestuojamo prekių ženklo savininko užsakymu bendros Lietuvos ir Didžiosios Britanijos rinkos ir viešosios nuomonės tyrimų kompanijos „Baltijos tyrimai“ 2007 m. gegužės mėn. atliktos Lietuvos gyventojų apklausos metu respondentams buvo pateikti 16 logotipų. Pagal tyrimo išvadas, 21 procentui apklaustųjų „ACM“ logotipas yra panašus į „ACME“ logotipą, tačiau 62 procentams apklaustųjų šie logotipai nėra panašūs. 17 procentų respondentų neatsakė į šį klausimą.

Apibendrinant abiejų apklausų rezultatus, reikia pažymėti, kad jie patvirtina Apeliacinio skyriaus išvadą – nepaisant tam tikrų panašumų (o jų yra kiekviename ginče dėl prekių ženklo registracijos), didesnė apklaustų vartotojų dalis nesuklystų rinkdamiesi tarp šiais ženklais pažymėtų paslaugų.

Vadovaujantis Metodiniais nurodymais, prekių (paslaugų) panašumas vertinamas tik nustačius, kad ženklai yra tapatūs ar panašūs. Tuo tarpu nagrinėjamu atveju Apeliacinis skyrius sprendžia, kad protestuojami prekių ženklai nėra panašūs į suinteresuoto asmens prekių ženklą, todėl paslaugų, žymimų lyginamaisiais ženklais, tapatumas ar panašumas šiuo atveju nenagrinėtinas, kadangi nėra nustatyta visų PŽĮ 7 straipsnio 1 dalies 2 punkto reikalaujamų aplinkybių visuma ir tuo pagrindu protestai Nr. 1802 ir Nr. 1803 nėra tenkinami.

APELIACINIO SKYRIAUS IŠVADA

Apeliacinis skyrius vadovaudamasis Lietuvos Respublikos prekių ženklų įstatymo 18 straipsnio 5 dalies 2 punktu,

n u t a r i a

Atmesti protestus ir palikti galioti prekių ženklų „ACM INFORMACIJA MIESTUI“ registracijas Nr. 52157 ir Nr. 52162.

Apeliacinio skyriaus sprendimas per 6 mėnesius nuo priėmimo dienos gali būti skundžiamas Vilniaus apygardos teismui.

LIETUVOS RESPUBLIKOS VALSTYBINIO PATENTŲ BIURO APELIACINIO SKYRIAUS S P R E N D I M A S

2007 m. rugpjūčio 23 d. Nr. 2Ap-976
Vilnius

Lietuvos Respublikos valstybinio patentų biuro Apeliacinis skyrius (toliau – Apeliacinis skyrius) išnagrinėjo suinteresuoto asmens uždarosios akcinės bendrovės „Vilrufas“, atstovaujamos patentinio patikėtinio Telesforo Urbaičio, protestą Nr. 1877 dėl uždarajai akcinei bendrovei „Rufas“, atstovaujamai advokatės, patentinės patikėtinės Redos Žabolienės, priklausančios prekių ženklo „RUFAS“ registracijos Nr. 52753 pripažinimo negaliojančia.

PROTESTO TURINYS

2007-01-25 suinteresuotas asmuo UAB „Vilrufas“ Apeliaciniam skyriui padavė protestą Nr. 1877, prašydamas pripažinti negaliojančia UAB „Rufas“ priklausančią prekių ženklo „RUFAS“ registraciją Nr. 52753.

Suinteresuotas asmuo nurodė, kad protestuojamo prekių ženklo registracija neatitinka Lietuvos Respublikos prekių ženklų įstatymo (toliau – PŽĮ) 7 straipsnio 1 dalies 4 punkto bei 7 straipsnio 3 dalies reikalavimų, nes ginčijamas prekių ženklas yra klaidinamai panašus į suinteresuoto asmens pavadinimą, paraiška šiam ženklui registruoti paduota turint nesąžiningų ketinimų.

SPRENDIMO MOTYVAI

Vienas iš protesto pagrindų - PŽĮ 7 straipsnio 1 dalies 4 punktas - nustato, kad ženklo registracija pripažįstama negaliojančia, jeigu jis yra tapatus juridinio asmens pavadinimui arba klaidinamai panašus į juridinio asmens pavadinimą, priklausantį kitam asmeniui, kuris teisę į tą pavadinimą Lietuvos Respublikoje įgijo iki paraiškos įregistruoti ženklą padavimo arba prioriteto datos, jeigu datoje nurodytą dieną juridinis asmuo turėjo teisę į tą pačią ar panašią veiklą, kuriai gali būti priskiriamos įregistruotu ženklu žymimos prekės ir (ar) paslaugos.

Nagrinėjant protestą šiuo pagrindu būtina nustatyti kelias aplinkybes: suinteresuoto asmens teisę į juridinio asmens pavadinimą, ši teisė turi būti įgyta iki paraiškos įregistruoti ženklą padavimo arba prioriteto datos, be to, datoje nurodytą dieną juridinis asmuo turi turėti teisę į tą pačią ar panašią veiklą, kuriai gali būti priskiriamos įregistruotu ženklu žymimos prekės ir (ar) paslaugos. Vieni iš įrodymų, pagrindžiantys šių aplinkybių egzistavimą, yra juridinio asmens registravimo pažymėjimas bei juridinio asmens įstatai. Nei protesto padavimo metu, nei vėliau Apeliaciniam skyriui tokie įrodymai nebuvo pateikti. 2007-05-30 Apeliacinio skyriaus posėdžio metu suinteresuoto asmens atstovui buvo pasiūlyta pateikti papildomų įrodymų, patvirtinančių proteste nurodomas aplinkybes ir protesto nagrinėjimas tuo pagrindu buvo atidėtas, paskiriant kitą posėdžio datą, suinteresuoto asmens atstovas tam neprieštaravo, su kita posėdžio data buvo supažindintas pasirašant posėdžio protokole. Tačiau į 2007-08-22 paskirtą Apeliacinio skyriaus posėdį suinteresuoto asmens atstovas neatvyko, neinformavo apie neatvykimo priežastis, jokių papildomų rašytinių įrodymų iš suinteresuoto asmens atstovo nei iki posėdžio, nei posėdžio dieną nebuvo gauta. Apeliacijų ir protestų nagrinėjimo taisyklių AP/01/2005, patvirtintų Valstybinio patentų biuro direktoriaus 2005-12-01 įsakymu Nr. 3R-132, 55 punktas nurodo, kad šalys turi įrodyti aplinkybes, pagrindžiančias apelia-

ciją, protestą arba atsikirtimus. Šias aplinkybes šalys gali paaiškinti žodžiu ar raštu, pateikti rašytinius ar daiktinius įrodymus. Kadangi suinteresuoto asmens atstovas Apeliaciniam skyriui nepateikė įrodymų, būtinų aukščiau nurodytų aplinkybių buvimo ar nebuvimo konstatavimui, o be šių įrodymų protesto pagrįstumo vertinimas iš esmės nėra įmanomas, protestas Nr. 1877 šiuo pagrindu yra atmetamas.

Suinteresuotas asmuo protestą taip pat grindė ir PŽĮ 7 straipsnio 3 dalimi, kuri nurodo, kad ženklo registracija gali būti pripažinta negaliojančia, jeigu paaiškėja, kad pareiškėjas padavė paraišką įregistruoti ženklą turėdamas nesąžiningų ketinimų.

Pagal susiformavusią teismų praktiką, nagrinėjant ginčijamos prekių ženklo registracijos pripažinimą negaliojančia šiuo pagrindu, būtina įrodyti ne protestuojamo prekių ženklo savininko veiksmų nesąžiningumą apskritai, bet būtent suinteresuoto asmens atžvilgiu.

Kaip vieną iš pagrindinių argumentų dėl protestuojamo prekių ženklo savininko nesąžiningų ketinimų suinteresuoto asmens atstovas nurodė tai, kad po to, kai 2004-01-26 Lietuvos apeliacinio teismo sprendimu uždarosios akcinės bendrovės „Litrufas“ firmos vardo įregistravimas buvo pripažintas negaliojančiu, ta pati bendrovė, pakeitusi pavadinimą į UAB „Rufas“, siekdama įtvirtinti klaidinančio juridinio asmens pavadinimo pozicijas, padavė paraišką protestuojamam prekių ženklui registruoti. Tačiau Apeliaciniam skyriui nebuvo pateikta jokių įrodymų, leidžiančių daryti išvadą, kad protestuojamo prekių ženklo savininkas UAB „Rufas“ ir teismo sprendime minima UAB „Litrufas“ yra (buvo) susijusios bendrovės ar kad UAB „Rufas“ yra buvusi UAB „Litrufas“. Apeliacinis skyrius taip pat neturi jokių duomenų apie tai, kad UAB „Rufas“ juridinio asmens pavadinimas būtų panaikintas. Suinteresuoto asmens atstovas pateikė gausius įrodymus dėl juridinio asmens pavadinimo „Litrufas“ naudojimo, tačiau nenurodė kaip konkrečiai tai susiję su nagrinėjamu protestu, nepateikė įrodymų dėl šių bendrovių tarpusavio sąsajų. Apeliaciniam skyriui buvo pateikta UAB „Vilrufas“ užsakymu bendros Lietuvos ir Didžiosios Britanijos rinkos ir viešosios nuomonės tyrimų kompanijos „Baltijos tyrimai“ 2005 m. sausio 19-26 d. atlikta apklausa, kurios metu respondentų buvo prašoma atsakyti į klausimus „Ar šie kortelėje pateikti įmonių pavadinimai („Rufas“ ir „Vilrufas“) yra panašūs ar nepanašūs?“ bei „Kai jūs matote šiuos du pavadinimus, jūsų nuomone, ar įmonės su tokiais pavadinimais („Rufas“ ir „Vilrufas“) gali būti tarpusavyje susijusios?“. Remiantis šia apklausa, daugiau nei pusė (55 procentai) gyventojų mano, kad įmonių pavadinimai yra panašūs, 31 procentas mano, kad įmonių pavadinimai yra nepanašūs, 30 procentų apklaustųjų mano, kad įmonės šiais pavadinimais nėra tarpusavyje susijusios. Tačiau, Apeliacinio skyriaus nuomone, ši apklausa bei suinteresuoto asmens atstovo pateiktas dokumentas dėl klaidingo pinigų pervedimo, kuomet pinigai už paslaugas buvo pervesti ne UAB „Rufas“, o UAB „Vilrufas“ gali būti tinkami įrodymai sprendžiant klausimą dėl vieno juridinio asmens pavadinimo klaidinamo panašumo į kito juridinio asmens pavadinimą, tačiau patys savaime neįrodo protestuojamo prekių ženklo savininko nesąžiningų ketinimų suinteresuoto asmens atžvilgiu paduodant paraišką registruoti ginčijamą prekių ženklą. Apibendrinant pateiktus įrodymus reikia pažymėti, kad jie nėra pakankami, norint pagrįstai konstatuoti, kad paraiška protestuojamam prekių ženklui registruoti buvo paduota turint nesąžiningų ketinimų, siekiant pasinaudoti suinteresuoto asmens turima reputacija. Dėl išvardintų aplinkybių protestas Nr. 1877 atmetamas ir šiuo pagrindu.

APELIACINIO SKYRIAUS IŠVADA

Apeliacinis skyrius, vadovaudamasis Lietuvos Respublikos prekių ženklų įstatymo 18 straipsnio 5 dalies 2 punktu,

n u t a r i a

Atmesti protestą ir palikti galioti prekių ženklo „RUFAS“ registraciją Nr. 52753.

Apeliacinio skyriaus sprendimas per 6 mėnesius nuo priėmimo dienos gali būti skundžiamas Vilniaus apygardos teismui.

LIETUVOS RESPUBLIKOS VALSTYBINIO PATENTŲ BIURO APELIACINIO SKYRIAUS S P R E N D I M A S

2007 m. rugpjūčio 23 d. Nr. 2Ap-977
Vilnius

Lietuvos Respublikos valstybinio patentų biuro Apeliacinis skyrius (toliau – Apeliacinis skyrius) išnagrinėjo suinteresuoto asmens Societe des produits NESTLE S.A. (Šveicarija), atstovaujamo advokatės, patentinės patikėtinės Redos Žabolienės, protestą Nr. 1690 dėl atsisakymo suteikti apsaugą Lietuvos Respublikoje Closed Joint-Stock Company „DHV-S“ (Rusijos Federacija), atstovaujamo patentinės patikėtinės Vitalijos Banaitienės, priklausančiai prekių ženklo „Rollton“ tarptautinei registracijai Nr. 864683.

PROTESTO TURINYS

2006-02-22 suinteresuotas asmuo Societe des produits NESTLE S.A. Apeliaciniam skyriui padavė protestą, prašydamas atsisakyti suteikti apsaugą Lietuvos Respublikoje Closed Joint-Stock Company „DHV-S“ prekių ženklo „Rollton“ tarptautinei registracijai Nr. 864683.

Suinteresuotas asmuo nurodė, kad protestuojamo ženklo registracija neatitinka Lietuvos Respublikos prekių ženklų įstatymo (toliau – PŽĮ) 7 straipsnio 1 dalies 2 punkto bei 7 straipsnio 3 dalies reikalavimų.

Suinteresuotas asmuo yra prekių ženklo „MAGGI“ (reg. Nr. 375835), vaizdinio prekių ženklo (reg. Nr. 798633) ir Europos Bendrijos vaizdinio prekių ženklo (reg. Nr. 002975480) savininkas. Suinteresuoto asmens prekių ženklai turi ankstesnes prioriteto datas, palyginus su protestuojamuoju ženklu. Protestuojamas ženklas „Rollton“ (tarpt. reg. Nr. 864683) yra klaidinamai panašus į suinteresuoto asmens prekių ženklus bei registruojamas toms pačioms ir panašioms 29, 30 ir 31 klasių prekėms žymėti, todėl galimas vartotojų klaidinimas dėl ženklų savininko. Taip pat yra pagrindo manyti, jog pareiškėjas padavė paraišką įregistruoti ženklą turėdamas nesąžiningų ketinimų.

SPRENDIMO MOTYVAI

PŽĮ 7 straipsnio 1 dalies 2 punktas nustato, kad ženklo registracija pripažįstama negaliojančia, jeigu jis yra tapatus įregistruotam ar pareikštam registruoti ankstesniam ženklui tapačioms ar panašioms prekėms ir (ar) paslaugoms arba klaidinamai į jį panašus ir dėl to yra galimybė suklaidinti visuomenę, įskaitant klaidinamą asociaciją su ankstesniu ženklu.

Tam, kad prekių ženklo registracija būtų pripažinta negaliojančia remiantis šia įstatymo nuostata, būtina žemiau išvardintų aplinkybių visuma:

– vėlesnė ginčijamo prekių ženklo registracija,

– ginčijamo prekės ženklo tapatumas ar klaidinamas panašumas į ankstesnį prekių ženklą,

– prekių ir (ar) paslaugų, kurioms žymėti registruojamas ginčijamas prekių ženklas, tapatumas ar klaidinamas panašumas į ankstesniu prekių ženklu žymimas prekes ir (ar) paslaugas, galimybė suklaidinti visuomenę dėl prekių ženklų savininko.

Nustačius, kad egzistuoja visų šių aplinkybių visuma, prekės ženklo registracija gali būti pripažįstama negaliojančia visoms ar daliai prekių ir (ar) paslaugų (PŽĮ 18 straipsnio 5 dalies 1 punktas).

Suinteresuotas asmuo Societe des produits NESTLE S.A. protestą grindė šiomis jai priklausančiomis prekių ženklų registracijomis:

1) prekių ženklo „Maggi“ tarptautine prekių ženklo registracija Nr. 375835, vėlesnio teritorinio išplėtimo į Lietuvą pagal Madrido protokolą data – 1999-01-21, Tarptautinio biuro pranešimo data – 1999-11-25. Ženklas registruotas paraiškoje nurodytoms 1, 5, 29, 30, 31 ir 32 klasių prekėms žymėti.

2) vaizdinio prekių ženklo tarptautine registracija Nr. 798633, registracijos data 2002-12-23, konvencinis prioritetas pagal Paryžiaus konvenciją – nuo 2002-11-28, PINO tarptautinio biuro pranešimo data – 2003-04-10. Ženklas registruotas daliai 29 ir 30 klasių prekėms žymėti.

3) vaizdinio Bendrijos prekių ženklo registracija Nr. 002975480, teisinė apsauga Lietuvos Respublikoje šiam ženklui galioja nuo įstojimo į Europos Sąjungą datos, t.y. 2004-05-01. Ženklas registruotas daliai 29 ir 30 klasių prekėms žymėti.

Protestuojamo prekių ženklo „Rollton“ (tarp. reg. Nr. 864683) registracijos data 2005-03-25, PINO Tarptautinio biuro pranešimo data – 2005-11-03. Ženklas registruotas daliai 29, 30 ir 31 klasės prekių žymėti.

PŽĮ 7 straipsnio 2 dalies 2 punktas numato, kad ankstesnis ženklas yra ženklas, kurio įregistravimo data Lietuvos Respublikai pagal Madrido protokolą yra ankstesnė už šio straipsnio 1 dalyje nurodyto ženklo paraiškos padavimo datą, prireikus atsižvelgiant į prašomą suteikti ar suteiktą prioritetą. PŽĮ 7 straipsnio 2 dalies 4 punkte nurodyta, kad ankstesnis ženklas yra Bendrijos prekių ženklas, kurio paraiškos padavimo data pagal Reglamentą dėl Bendrijos prekių ženklo yra ankstesnė už šio straipsnio 1 dalyje nurodyto ženklo paraiškos padavimo datą, prireikus atsižvelgiant į prašomą suteikti ar suteiktą prioritetą.

Vadovaujantis šiomis įstatymo nuostatomis, visi trys aukščiau nurodyti suinteresuoto asmens prekių ženklai, kuriais grindžiamas šis protestas, yra ankstesni ženklai.

Ženklų klaidinamas tapatumas ar panašumas analizuojamas pagal Metodinius nurodymus dėl prekių ir paslaugų ženklų tapatumo bei panašumo nustatymo (toliau – Metodiniai nurodymai), patvirtintus Valstybinio patentų biuro direktoriaus 1996-07-11 įsakymu Nr. 28.

Šių Metodinių nurodymų 2.2 punkte nustatyta, kad ženklų panašumą lemia juose esančių elementų bendrumas. Panašumui turi įtakos sutampančių ir nesutampančių elementų santykis, taip pat jų svarba ženklų kompozicijoje. Bendriausias ženklų panašumo kriterijus yra bendras suvokimo įspūdis, kurį sukelia ženklas ir jo vaizdo prasmė, dėl ko vartotojai ūkinėje veikloje gali ženklus supainioti, nepaisant tam tikrų juos sudarančių elementų skirtumų.

Visi trys suinteresuotam asmeniui priklausantys prekių ženklai, kuriais buvo grindžiamas šis protestas, turi vieną bendrą elementą – spalvotame fone (tarpt. reg. Nr. 375835 – raudonos spalvos, tarpt. reg. Nr. 798633 ir reg. Nr. 002975480 – geltonos spalvos), išpildytą apversto lašo formos figūrinį elementą (tarpt. reg. Nr. 375835 – geltonos spalvos, tarpt. reg. Nr. 798633 ir reg. Nr. 002975480 – raudonos spalvos). Prekių ženkle „Maggi“ (tarpt. reg. Nr. 375835), be minėtų grafinių ir spalvinių elementų, stilizuotu šriftu ženklo viduryje raudonos spalvos raidėmis išpildytas žodis „Maggi“.

Protestuojamas prekių ženklas „Rollton“ (tarpt. reg. Nr. 864683) yra figūrinis, sudarytas iš spalvinių, grafinių ir žodinių elementų derinio. Paraiškoje nurodoma, kad ženklas registruojamas geltona, raudona ir balta spalvomis. Ženklo fonas yra baltas, jame išpildytas geltonos spalvos originalios formos figūrinis elementas, įrėmintas raudonos spalvos juostele. Ženklo viduryje raudonos spalvos raidėmis išpildytas žodis „Rollton“ bei ženklo savininko apsaugos žymuo virš raidės „n“.

Minėta, kad visus suinteresuoto asmens prekių ženklus, kuriais grindžiamas šis protestas, vienija ta pati grafinė kompozicija, todėl protestuojamas prekių ženklas visų pirma lygintinas su dviem vaizdiniais suinteresuoto asmens prekių ženklais (tarpt. reg. Nr. 798633 ir reg. Nr. 002975480). Pagrindiniu protestuojamo prekių ženklo elementu laikytinas žodis „Rollton“, kadangi jis užima pakankamai didelę dalį ženkle ir įtakoja bendrą suvokimo įspūdį, pagal kurį vartotojas įsimins šį ženklą. Metodinių nurodymų 2.5 punkte nurodoma, kad nežymūs ženklų elementų skirtumai neturėtų vaidinti lemiančio vaidmens, kadangi vartotojas dažniausiai negali palyginti dviejų ženklų, o vadovaujasi bendru įspūdžiu apie anksčiau matytą ženklą. Turimas galvoje bendras regimas įspūdis. Jeigu pagal pirmąjį įspūdį ženklai panašūs, tai reikėtų remtis pirmuoju įspūdžiu, nepaisant tam tikrų elementų skirtumų. Apeliacinio skyriaus nuomone, nagrinėjamu atveju yra priešingai – pagal pirmąjį įspūdį ženklai yra nepanašūs, tai lemia tiek žodinis elementas „Rollton“ protestuojamame prekių ženkle, tiek ir skirtingo pobūdžio grafiniai elementai. Nors lyginamuosiuose ženkluose panaudotos tos pačios spalvos, tačiau suinteresuotas asmuo neturi išimtinių teisių į geltoną ir raudoną spalvas, teisinė apsauga taikoma konkrečiam šių spalvų deriniui, o lyginamuosiuose ženkluose minėtų spalvų deriniai yra skirtingi. Dėl tų pačių argumentų bei dėl visiškai skirtingo žodinio elemento protestuojamas prekių ženklas nėra panašus ir į kitą suinteresuotam asmeniui priklausantį prekių ženklą - „Maggi“ (tarpt. reg. Nr. 375835). Tai, kad abiejuose ženkluose pasikartoja sudvigubintos raidės, nėra pakankamas pagrindas ženklus pripažinti panašiais, kadangi lyginamuosiuose ženkluose nesutampa nei viena raidė. Tokią Apeliacinio skyriaus išvadą dėl lyginamų ženklų nepanašumo patvirtina ir protestuojamo prekių ženklo savininko atstovų UAB „AAA Baltic Service Company“ užsakymu bendros Lietuvos ir Didžiosios Britanijos rinkos ir viešosios nuomonės tyrimų kompanijos „Baltijos tyrimai“ 2006 m. gruodžio 7-13 d. atlikta Lietuvos gyventojų apklausa, kurios metu 75 procentai respondentų, lygindami prekių ženklą „Rollton“ su vaizdiniu suinteresuoto asmens prekių ženklu, atsakė, kad šie ženklai yra nepanašūs (priešingai manė 16 procentų apklaustųjų, 9 procentai neatsakė į šį klausimą). Panaši respondentų dalis (76 procentai), lygindami prekių ženklus „Rollton“ ir „Maggi“, nurodė, kad šie ženklai taip pat yra nepanašūs (16 procentų apklaustųjų atsakė, kad panašūs, 8 procentai neatsakė į šį klausimą). Suinteresuoto asmens atstovė šiuos apklausos rezultatus ginčijo pateikta Vilniaus universiteto Filosofijos fakulteto Sociologijos katedros lektorės dr. Rūtos Žiliukaitės išvada, kurioje nurodoma, kad „pirmojo klausimo formuluotė, kuriame respondentų buvo prašoma palyginti „Rollton“ ženklą ne su „Maggi“ ženklu, o tik su „Maggi“ ženkle naudojama figūra, galėjo turėti įtakos respondentų atsakymams į antrą ir trečią klausimą“. Apeliacinio skyriaus nuomone, ši išvada nepaneigia minėtos apklausos rezultatų, kadangi iš jos formuluotės akivaizdu, jog specialistei nebuvo žinomos visos nagrinėjamos bylos aplinkybės, t.y. tai, kad užduodant pirmąjį klausimą, respondentams buvo pateikta ne šiaip figūra, o registruotas vaizdinis suinteresuoto asmens ženklas. Kadangi protestas, be kitų, grindžiamas ir vaizdinių prekių ženklų tarptautine registracija Nr. 798633 bei Bendrijos prekių ženklo registracija Nr. 002975480, apklausoje visiškai pagrįstai protestuojamas prekių ženklas buvo lyginamas su šiais ženklais. Specialistės išvados teiginys, jog „atsižvelgiant į tai, galima daryti prielaidą, kad jeigu tyrime būtų pateikti tik antras ir trečias klausimas, gauti rezultatai galėtų skirtis nuo atlikto tyrimo rezultatų“ yra ydingas dėl dviejų priežasčių: visų pirma, minėta, jog apklausoje vaizdinis prekių ženklas buvo pateiktas visiškai pagrįstai, antra, spėjimas, kad pateikus tik antrą ir trečią klausimus, rezultatai *galėtų* skirtis nuo atlikto tyrimo rezultatų, tėra tik prielaida.

Taigi apibendrinant tai, kas išdėstyta, konstatuojama, kad protestuojamas prekių ženklas „Rollton“ (tarpt. reg. Nr. 864683), nepaisant pasikartojančių geltonos ir raudonos spalvų, nėra klaidinamai panašus nei į vieną iš trijų suinteresuotam asmeniui priklausančių prekių ženklų (figūrinį prekių ženklą „Maggi“ (tarpt. reg. Nr. 375835) ir vaizdinius prekių ženklus (tarpt. reg. Nr. 798633 ir reg. Nr. 002975480).

Vadovaujantis Metodinių nurodymų 3.3 punktu, prekių (paslaugų) panašumas vertinamas nustačius, kad ženklai yra tapatūs ar panašūs. Kadangi nagrinėjamu atveju nustatyta priešingai, prekių (paslaugų) panašumo vertinimas nėra tikslingas.

Kadangi nagrinėjamu atveju nebuvo nustatyta aplinkybių, būtinų pagal PŽĮ 7 str. 1 d. 2 p., visuma, protestas Nr. 1690 šiuo pagrindu yra atmetamas.

Suinteresuotas asmuo protestą taip pat grindė ir PŽĮ 7 straipsnio 3 dalimi, kuri nurodo, kad ženklo registracija gali būti pripažinta negaliojančia, jeigu paaiškėja, kad pareiškėjas padavė paraišką įregistruoti ženklą turėdamas nesąžiningų ketinimų.

Pagal susiformavusią teismų praktiką, nagrinėjant ginčijamos prekių ženklo registracijos pripažinimą negaliojančia šiuo pagrindu, būtina įrodyti ne protestuojamo prekių ženklo savininko veiksmų nesąžiningumą apskritai, bet būtent suinteresuoto asmens atžvilgiu.

Suinteresuoto asmens atstovė pateikė įrodymus dėl suinteresuoto asmens prekių ženklų žinomumo bei naudojimo tiek Lietuvoje, tiek protestuojamo prekių ženklo savininko kilmės šalyje (Rusijoje) ir nurodė, kad paduodant paraišką protestuojamam prekių ženklui registruoti, buvo siekiama nesąžiningai pasinaudoti suinteresuoto asmens prekių ženklų žinomumu bei reputacija. Iš tiesų pateikti įrodymai leidžia daryti išvadą, kad suinteresuoto asmens prekių ženklai yra gerai žinomi tiek Lietuvoje, tiek Rusijoje, šios aplinkybės neginčijo ir protestuojamo prekių ženklo savininko atstovė, tačiau Apeliacinio skyriaus nuomone, vien šių įrodymų nepakanka, norint pagrįstai konstatuoti nesąžiningų ketinimų buvimą. Visų pirma, kaip buvo konstatuota, protestuojamas prekių ženklas nėra klaidinamai panašus į suinteresuoto asmens prekių ženklus, kuriais buvo grindžiamas šis protestas. Antra, protestuojamo prekių ženklo savininkas yra pareiškęs registruoti ir daugiau prekių ženklų su žymeniu „Rollton“ tiek lotynų abėcėlės, tiek ir kirilica rašmenimis, visų šių registracijų galiojimas išplėstas ir į Lietuvos Respubliką (tarpt. reg. Nr. 871597, 743654, 826629, 784546, 826631), minėtų registracijų galiojimas Lietuvoje nebuvo ginčijamas, vadinasi, ženklai šie gali koegzistuoti. Be to, išdėstytos aplinkybės leidžia daryti išvadą, kad protestuojamo prekių ženklo savininkas taip pat suinteresuotas sukurti jam priklausančią prekių ženklų šeimą, kurios pagrindiniu elementu, kaip ir nagrinėjamu atveju, yra būtent žodinis elementas „Rollton“. Atsižvelgiant į tai konstatuojama, kad nėra pateikta pakankamai įrodymų, kurie leistų daryti išvadą dėl nesąžiningų ketinimų egzistavimo, todėl protestas Nr. 1690 atmetamas ir PŽĮ 7 str. 3 d. pagrindu.

APELIACINIO SKYRIAUS IŠVADA

Apeliacinis skyrius vadovaudamasis Lietuvos Respublikos prekių ženklų įstatymo 18 straipsnio 5 dalies 2 punktu,

n u t a r i a

Atmesti protestą ir palikti galioti prekių ženklo „Rollton“ tarptautinę registraciją Nr. 864683 Lietuvos Respublikoje.

Apeliacinio skyriaus sprendimas per 6 mėnesius nuo priėmimo dienos gali būti skundžiamas Vilniaus apygardos teismui.

LIETUVOS RESPUBLIKOS VALSTYBINIO PATENTŲ BIURO APELIACINIO SKYRIAUS S P R E N D I M A S

2007 m. rugpjūčio 27 d. Nr. 2Ap-978
Vilnius

Lietuvos Respublikos valstybinio patentų biuro Apeliacinis skyrius (toliau – Apeliacinis skyrius) išnagrinėjo suinteresuoto asmens SPIRITS INTERNATIONAL NV (Nyderlandų Antilai), atstovaujamo patentinės patikėtinės Aušros Pakėnienės, protestą Nr. 1848 dėl atsisakymo suteikti apsaugą Lietuvos Respublikoje FKP SOJUZPLODOIMPORT (Rusijos Federacija) priklausančiai prekių ženklo „VODKA SIBIRSKAYA“ tarptautinei registracijai Nr. 594069.

PROTESTO TURINYS

2006-12-21 suinteresuotas asmuo SPIRITS INTERNATIONAL NV Apeliaciniam skyriui padavė protestą, prašydamas atsisakyti suteikti apsaugą Lietuvos Respublikoje FKP SOJUZPLODOIMPORT priklausančiai prekių ženklo „VODKA SIBIRSKAYA“ tarptautinei registracijai Nr. 594069.

Suinteresuotas asmuo nurodė, kad protestuojamo ženklo registracija neatitinka Lietuvos Respublikos prekių ženklų įstatymo (toliau – PŽĮ) 7 straipsnio 1 dalies 2 punkto reikalavimų.

Suinteresuotam asmeniui priklauso prekių ženklo „VODKA SIBIRSKAYA“ registracija Nr. 41560 savininkas. Suinteresuoto asmens prekių ženklas turi ankstesnę prioriteto datą, palyginus su protestuojamuoju ženklu. Protestuojamas ženklas „VODKA SIBIRSKAYA“ (tarpt. reg. Nr. 594069) yra klaidinamai panašus į suinteresuoto asmens prekių ženklą bei registruojamas toms pačioms 33 klasės prekėms žymėti, todėl galimas vartotojų klaidinimas dėl ženklų savininko.

SPRENDIMO MOTYVAI

PŽĮ 7 straipsnio 1 dalies 2 punktas nustato, kad ženklo registracija pripažįstama negaliojančia, jeigu jis yra tapatus įregistruotam ar pareikštam registruoti ankstesniam ženklui tapačioms ar panašioms prekėms ir (ar) paslaugoms arba klaidinamai į jį panašus ir dėl to yra galimybė suklaidinti visuomenę, įskaitant klaidinamą asociaciją su ankstesniu ženklu.

Tam, kad prekių ženklo registracija būtų pripažinta negaliojančia remiantis šia įstatymo nuostata, būtina žemiau išvardintų aplinkybių visuma:

– vėlesnė ginčijamo prekių ženklo registracija,

– ginčijamo prekės ženklo tapatumas ar klaidinamas panašumas į ankstesnį prekių ženklą,

– prekių ir (ar) paslaugų, kurioms žymėti registruojamas ginčijamas prekių ženklas, tapatumas ar klaidinamas panašumas į ankstesniu prekių ženklu žymimas prekes ir (ar) paslaugas, galimybė suklaidinti visuomenę dėl prekių ženklų savininko.

Nustačius, kad egzistuoja visų šių aplinkybių visuma, prekės ženklo registracija gali būti pripažįstama negaliojančia visoms ar daliai prekių ir (ar) paslaugų (PŽĮ 18 straipsnio 5 dalies 1 punktas).

Suinteresuotas asmuo SPIRITS INTERNATIONAL NV protestą grindė jam priklausančia prekių ženklo „VODKA SIBIRSKAYA“ registracija Nr. 41560. Paraiškos Nr. 2000 0720 šiam ženklui registruoti padavimo į Valstybinį patentų biurą data 2000-04-14, ženklas registruotas 33 klasės prekėms „rusiška degtinė“ žymėti.

Protestuojamo ženklo „VODKA SIBIRSKAYA“ (tarp. reg. Nr. 594069) vėlesnio teritorinio išplėtimo į Lietuvos Respubliką pagal Madrido protokolą data 2005-12-20, PINO Tarptautinio biuro pranešimo data – 2006-08-31. Ženklas registruotas 33 klasės prekei „degtinė“ žymėti.

PŽĮ 7 straipsnio 2 dalies 1 punktas numato, kad ankstesnis ženklas yra ženklas, kurio paraiškos padavimo Lietuvos Respublikoje data yra ankstesnė už šio straipsnio 1 dalyje nurodyto ženklo paraiškos padavimo datą, prireikus atsižvelgiant į prašomą suteikti ar suteiktą prioritetą.

Vadovaujantis šiomis įstatymo nuostatomis, suinteresuoto asmens prekių ženklas „VODKA SIBIRSKAYA“ (reg. Nr. 41560) yra ankstesnis ženklas.

Ženklų klaidinamas tapatumas ar panašumas analizuojamas pagal Metodinius nurodymus dėl prekių ir paslaugų ženklų tapatumo bei panašumo nustatymo (toliau – Metodiniai nurodymai), patvirtintus Valstybinio patentų biuro direktoriaus 1996-07-11 įsakymu Nr. 28.

Šių Metodinių nurodymų 2.2 punkte nustatyta, kad ženklų panašumą lemia juose esančių elementų bendrumas. Panašumui turi įtakos sutampančių ir nesutampančių elementų santykis, taip pat jų svarba ženklų kompozicijoje. Bendriausias ženklų panašumo kriterijus yra bendras suvokimo įspūdis, kurį sukelia ženklas ir jo vaizdo prasmė, dėl ko vartotojai ūkinėje veikloje gali ženklus supainioti, nepaisant tam tikrų juos sudarančių elementų skirtumų. Žodiniuose ženkluose (tarp jų ir kombinuotų ženklų kompozicijoje) gali būti panašūs - grafinis atlikimas (vizualus panašumas), tarimas (fonetinis panašumas), prasmė (semantinis panašumas). Dažniausiai ženklų panašumas atsiranda, kai veikia visi šie kriterijai. Tačiau gali užtekti ir vieno jų, kad ženklai būtų panašūs.

Suinteresuoto asmens prekių ženklas „VODKA SIBIRSKAYA“ (reg. Nr. 41560) yra etiketė, sudaryta iš žodinių, grafinių ir spalvinių elementų derinio. Etiketės viršuje didžiosiomis lotynų abėcėlės raidėmis išpildytas žodis SIBIRSKAYA, etiketės apačioje – RUSSIAN VODKA, viduryje – VODKA SIBIRSKAYA. Ženklo viduryje taip pat išpildytas trijų žirgų traukiamų rogių su vadeliotoju piešinys bei aprašomojo pobūdžio elementai, nurodantys prekės kiekį, kokybę, kilmės vietą ir pan. Ženklas registruotas spalvotas, naudojant baltą, mėlyną, tamsiai mėlyną, šviesiai mėlyną, juodą, pilką, sidabro ir raudoną spalvas.

Protestuojamas prekių ženklas „VODKA SIBIRSKAYA“ (tarpt. reg. Nr. 594069) taip pat yra etiketė, joje pasikartoja tie patys žodiniai elementai SIBIRSKAYA, RUSSIAN VODKA ir VODKA SIBIRSKAYA, ženklo viduryje išpildytas itin panašus rogių kinkinio piešinys bei iš dalies sutampanti aprašomojo pobūdžio informacija. Ženklas taip pat registruojamas spalvotas, nurodant mėlyną, baltą, raudoną, sidabro ir aukso spalvas.

Taigi, lyginamuosiuose ženkluose sutampa pagrindiniai žodiniai elementai, nežymiai skiriasi tik raidžių išdėstymo būdas, grafiniai elementai yra itin panašūs, spalviniu išpildymu ženklai skiriasi itin nežymiai, pagrindinės spalvos yra tapačios. Apibendrinant konstatuojama, kad protestuojamas prekių ženklas yra itin panašus į suinteresuoto asmens prekių ženklą.

Nustačius, kad ženklai yra panašūs, toliau jie tikrinami prekių (paslaugų) panašumo kontekste. Prekių, kurioms ženklai registruojami, vienarūšiškumas nustatomas pagal Metodiniuose nurodymuose įtvirtintus kriterijus - prekių (paslaugų) rūšį, paskirtį bei realizavimo sąlygas. Akivaizdu, kad lyginamieji ženklai skirti tapačioms prekėms žymėti („rusiška degtinė“ ir „degtinė“): nors protestuojamas prekių ženklas, priešingai nei suinteresuoto asmens prekių ženklas, pagal prekių sąrašą registruotas ne konkrečiai degtinei, bet degtinei apskritai žymėti, tačiau ženkle esantys žodiniai elementai (RUSSIAN VODKA, VODKA SIBIRSKAYA) nurodo, kad šis ženklas, kaip ir suinteresuoto asmens ženklas, skirtas būtent rusiškai degtinei žymėti.

Esant lyginamųjų prekių ženklų panašumui bei prekių, kurioms žymėti skirti lyginamieji ženklai, tapatumui, vartotojai gali būti suklaidinti dėl prekių gamintojo ir tokiu būdu būtų pažeista pagrindinė prekių ženklo funkcija – atskirti vienam asmeniui priklausančias prekes nuo kitam asmeniui priklausančių prekių. Konstatuojama, kad nagrinėjamu atveju buvo nustatytos visos aplinkybės pagal PŽĮ 7 straipsnio 1 dalies 2 punkto nuostatas, t.y. buvo nustatyta, kad protestuojamas ženklas yra klaidinamai panašus į ankstesnį suinteresuoto asmens prekių ženklą, ženklai registruoti tapačioms prekėms žymėti, todėl egzistuoja visuomenės suklaidinimo galimybė.

APELIACINIO SKYRIAUS IŠVADA

Apeliacinis skyrius vadovaudamasis Lietuvos Respublikos prekių ženklų įstatymo 18 straipsnio 5 dalies 1 punktu,

n u t a r i a

Protestą patenkinti ir nesuteikti apsaugos Lietuvos Respublikoje prekių ženklo „VODKA SIBIRSKAYA“ tarptautinei registracijai Nr. 594069.

Apeliacinio skyriaus sprendimas per 6 mėnesius nuo priėmimo dienos gali būti skundžiamas Vilniaus apygardos teismui.

LIETUVOS RESPUBLIKOS VALSTYBINIO PATENTŲ BIURO APELIACINIO SKYRIAUS S P R E N D I M A S

2007 m. rugpjūčio 29 d. Nr. 2Ap-979
Vilnius

Lietuvos Respublikos valstybinio patentų biuro Apeliacinis skyrius (toliau – Apeliacinis skyrius) išnagrinėjo suinteresuoto asmens AURO Pflanzenchemie AG (Vokietija), atstovaujamo patentinės patikėtinės Virginos Draugelienės, protestą Nr. 1857 dėl atsisakymo suteikti apsaugą Lietuvos Respublikoje Limited Company „Eskaro Chemical As“ (Rusijos Federacija) prekių ženklo „AURA“ tarptautinei registracijai Nr. 892327.

PROTESTO TURINYS

2006-12-28 suinteresuotas asmuo AURO Pflanzenchemie AG Apeliaciniam skyriui padavė protestą, prašydamas atsisakyti suteikti apsaugą Lietuvos Respublikoje Limited Company „Eskaro Chemical As“ prekių ženklo „AURA“ tarptautinei registracijai Nr. 892327.

Suinteresuotas asmuo nurodė, kad protestuojamo ženklo registracija neatitinka Lietuvos Respublikos prekių ženklų įstatymo (toliau – PŽĮ) 7 straipsnio 1 dalies 2 punkto reikalavimų.

Suinteresuotam asmeniui priklausantis Bendrijos prekių ženklas „AURO“ (reg. Nr. 003180569) yra ankstesnis, palyginus su protestuojamuoju ženklu, protestuojamas prekių ženklas yra panašus į ankstesnį ženklą bei yra registruojamas tapačioms ir panašioms 1, 2, 16 ir 17 klasių prekėms žymėti, todėl galimas vartotojų klaidinimas dėl ženklų savininko.

SPRENDIMO MOTYVAI

PŽĮ 7 straipsnio 1 dalies 2 punktas nustato, kad ženklo registracija pripažįstama negaliojančia, jeigu jis yra tapatus įregistruotam ar pareikštam registruoti ankstesniam ženklui tapačioms ar panašioms prekėms ir (ar) paslaugoms arba klaidinamai į jį panašus ir dėl to yra galimybė suklaidinti visuomenę, įskaitant klaidinamą asociaciją su ankstesniu ženklu.

Suinteresuotas asmuo AURO Pflanzenchemie AG protestą grindė jam priklausančia Bendrijos prekių ženklo „AURO“ registracija Nr. 003180569. Teisinė apsauga Lietuvos Respublikoje šiam ženklui taikoma nuo 2004-05-01, t.y. nuo įstojimo į Europos Sąjungą dienos. Ženklas registruotas žymėti 2 klasės prekes „dažai, politūros, lakai, ypač organiniu pagrindu, dažymo medžiagos, medienos beicai, medieną nuo irimo apsaugančios medžiagos, spaustuviniai dažai, dažai, dažų rišikliai ir skiedikliai, įrašyti į 2 klasę; antikorozinės medžiagos; neapdorotos gamtinės dervos; metalo folija ir milteliai dažytojams, dekoratoriams, spaustuvininkams ir dailininkams“.

Protestuojamas ženklas „AURA“ (tarp. reg. Nr. 892327) priklauso Limited Company „Eskaro Chemical As“. Ženklo registracijos data – 2005-12-29, Pasaulinės intelektinės nuosavybės organizacijos Tarptautinio biuro pranešimo apie teritorinį apsaugos išplėtimą Lietuvos Respublikoje data – 2006-09-07. Ženklas registruotas 1 klasės prekėms „cheminiai preparatai, naudojami dažų gamyboje; lipnios medžiagos pramonės reikmėms; klijai pramonės reikmėms; lakų tirpikliai; neapdirbtos sintetinės dervos; neapdirbtos epoksidinės dervos; cheminiai preparatai, išskyrus pigmentus, naudojamus emalės gamybai“, 2 klasės prekėms „baltalai (dažymo medžiagos arba dažai), gruntai, dažymo medžiagos, dažai, lakai, antikoroziniai tirštieji tepalai, medienos apsaugos aliejai, mastika (gamtinė derva), aliejinis cementas (glaistas), dažų tirštikliai,

pigmentai, gruntai (dažams), politūros, metalo milteliai dažytojams, dekoratoriams, spaustuvininkams ir dailininkams, antikoroziniai preparatai, apsauginiai preparatai metalams, apsauginiai preparatai betonui, beicai, dažų skiedikliai, lakų skiedikliai, dažų sikatyvai (džiovikliai), natūralios dervos (neapdorotos), medieną nuo irimo saugančios medžiagos, emalės (lakai)“, 16 klasės prekėms „dažų dėžutės (mokyklos reikmenys)“ ir 17 klasės prekėms „izoliaciniai lakai, izoliaciniai dažai, dirbtinės dervos (pusgaminiai)“ žymėti.

PŽĮ 7 straipsnio 2 dalies 4 punkte nurodyta, kad ankstesnis ženklas yra Bendrijos prekių ženklas, kurio paraiškos padavimo data pagal Reglamentą dėl Bendrijos prekių ženklo yra ankstesnė už šio straipsnio 1 dalyje nurodyto ženklo paraiškos padavimo datą, prireikus atsižvelgiant į prašomą suteikti ar suteiktą prioritetą.

Remiantis šiomis įstatymo nuostatomis, suinteresuoto asmens Bendrijos prekių ženklas „AURO“ (reg. Nr. 003180569) yra ankstesnis ženklas.

Ženklų klaidinamas tapatumas ar panašumas analizuojamas pagal Metodinius nurodymus dėl prekių ir paslaugų ženklų tapatumo bei panašumo nustatymo (toliau – Metodiniai nurodymai), patvirtintus Valstybinio patentų biuro direktoriaus 1996-07-11 įsakymu Nr. 28.

Šiuose Metodiniuose nurodymuose nustatyta, kad ženklų panašumą lemia juose esančių elementų bendrumas. Panašumui turi įtakos sutampančių ir nesutampančių elementų santykis, taip pat jų svarba ženklų kompozicijoje. Bendriausias ženklų panašumo kriterijus yra bendras suvokimo įspūdis, kurį sukelia ženklas ir jo vaizdo prasmė, dėl ko vartotojai ūkinėje veikloje gali ženklus supainioti, nepaisant tam tikrų juos sudarančių elementų skirtumų. Pažymėtina, kad nežymūs ženklų elementų skirtumai neturėtų vaidinti lemiančio vaidmens, kadangi vartotojas dažniausiai negali palyginti dviejų ženklų, o vadovaujasi bendru įspūdžiu apie anksčiau matytą ženklą. Žodiniuose ženkluose (tarp jų ir kombinuotų ženklų kompozicijoje) gali būti panašūs - grafinis atlikimas (vizualus panašumas), tarimas (fonetinis panašumas), prasmė (semantinis panašumas). Dažniausiai ženklų panašumas atsiranda, kai veikia visi šie kriterijai. Tačiau gali užtekti ir vieno jų, kad ženklai būtų panašūs.

Suinteresuoto asmens Bendrijos prekių ženklas „AURO“ (reg. Nr. 003180569) yra žodinis, išpildytas didžiosiomis lotynų abėcėlės raidėmis, standartiniu šriftu. Jokių papildomų elementų ženklas neturi. Protestuojamas prekių ženklas „AURA“ (tarpt. reg. Nr. 892327) taip pat yra žodinis, išpildytas didžiosiomis lotynų abėcėlės raidėmis, standartiniu šriftu, be papildomų elementų. Lyginamuosiuose ženkluose skiriasi tik paskutinė raidė: O ir A, todėl tiek vizualiai, tiek ir fonetiškai laikytini panašiais. Suinteresuoto asmens prekių ženklas yra dirbtinis, neturintis prasmės. Protestuojamo prekių ženklo prasmė pagal Tarptautinių žodžių žodyną (Alma littera, Vilnius, 2001) yra „(gr. vėjelio dvelktelėjimas); 1. *med.* simptomai, pranašaujantys priepuolį; 2. okultistinė samprata – bioenergetinis laukas, supantis žmogaus kūną“, tačiau mažai tikėtina, kad protestuojamu prekių ženklu žymimų prekių vartotojai šiam žodžiui suteiks būtent nurodytas prasmes. Todėl, atsižvelgiant į tai, kad vizualus ir fonetinis panašumas yra labai aiškus, konstatuojama, kad protestuojamas prekių ženklas yra labai panašus į suinteresuoto asmens prekių ženklą.

Nustačius, kad ženklai yra tapatūs ar panašūs, toliau jie tikrinami prekių (paslaugų) panašumo kontekste. Prekių, kurioms ženklai registruojami, vienarūšiškumas nustatomas pagal Metodiniuose nurodymuose įtvirtintus kriterijus - prekių (paslaugų) rūšį, paskirtį bei realizavimo sąlygas. Palyginus protestuojamu ir suinteresuoto asmens prekių ženklais žymimų prekių sąrašus, nustatyta, kad abiem ženklais žymimos 2 klasės prekės yra tapačios arba panašios. Protestuojamu prekių ženklu žymimos 1 klasės prekės taip pat yra panašios į suinteresuoto asmens prekių ženklu žymimas 2 klasės prekes (pvz. „neapdorotos gamtinės dervos“ ir „neapdirbtos sintetinės dervos; neapdirbtos epoksidinės dervos“; „dažai“ ir „cheminiai preparatai, naudojami dažų gamyboje“; „lakai“ ir „lakų tirpikliai“) pagal prekių rūšį bei paskirtį. 16 klasės prekės „dažų dėžutės (mokyklos reikmenys)“ laikytinos panašiomis į dalį 2 klasės prekių, skirtų dailininkams, kadangi gali būti kartu realizuojamos specializuotose parduotuvėse. 17 klasės prekės, žymimos protestuojamu prekių ženklu, taip pat panašios į suinteresuoto asmens prekių ženklu žymimas 2 klasės prekes, nes sutampa šių prekių rūšis, paskirtis, bei realizavimo sąlygos.

Konstatuojama, kad nagrinėjamu atveju buvo nustatytos visos aplinkybės pagal PŽĮ 7 straipsnio 1 dalies 2 punkto nuostatas, t.y. buvo nustatyta, kad protestuojamas ženklas yra klaidinamai panašus į suinteresuoto asmens ankstesnį Bendrijos prekių ženklą, ženklai registruoti tapačioms ir panašioms prekėms žymėti, todėl egzistuoja visuomenės suklaidinimo galimybė.

APELIACINIO SKYRIAUS IŠVADA

Apeliacinis skyrius vadovaudamasis Lietuvos Respublikos prekių ženklų įstatymo 18 straipsnio 5 dalies 1 punktu,

n u t a r i a

Protestą tenkinti ir nesuteikti apsaugos Lietuvos Respublikoje prekių ženklo „AURA“ tarptautinei registracijai Nr. 892327.

Apeliacinio skyriaus sprendimas per 6 mėnesius nuo priėmimo dienos gali būti skundžiamas Vilniaus apygardos teismui.

LIETUVOS RESPUBLIKOS VALSTYBINIO PATENTŲ BIURO APELIACINIO SKYRIAUS S P R E N D I M A S

2007 m. rugsėjo 5 d. Nr. 2Ap-980
Vilnius

Lietuvos Respublikos valstybinio patentų biuro Apeliacinis skyrius (toliau – Apeliacinis skyrius) išnagrinėjo suinteresuoto asmens Elegance Rolf Offergelt GmbH (Vokietija, DE), atstovaujamo patentinės patikėtinės V. Draugelienės, protestą Nr. 1948 dėl uždarosios akcinės bendrovės „MLK“ (Lietuva, LT), atstovaujamos advokatės, patentinės patikėtinės R.Žabolienės, prekių ženklo „Elegance E“ registracijos Nr. 53420 pripažinimo negaliojančia.

PROTESTO TURINYS

2007-04-20 suinteresuotas asmuo Elegance Rolf Offergelt GmbH (Vokietija, DE), Apeliaciniam skyriui padavė protestą, prašydamas pripažinti negaliojančia uždarosios akcinės bendrovės „MLK“ (Lietuva, LT) ženklo „Elegance E“ registraciją Nr. 53420.

Suinteresuotas asmuo nurodė, kad protestuojamo ženklo registracija neatitinka Lietuvos Respublikos prekių ženklų įstatymo 7 straipsnio 1 dalies 2 punkto reikalavimų.

Suinteresuotas asmuo yra prekių ženklų „Elegance boutique“ (tarpt. reg. Nr. 818013), „Elegance æ“ (tarpt. reg. Nr. 690881), „æ“ (tarpt. reg. Nr. 431402), Bendrijos prekių ženklų „æ New Elegance“ (reg. Nr. 1552314), „æ Casual Elegance“ (reg. Nr. 1552611), „æ The colour of Elegance“ (reg. Nr. 1552918) savininkas. Suinteresuoto asmens ženklai turi ankstesnę prioriteto datą palyginus su protestuojamuoju ženklu. Protestuojamas ženklas „Elegance E“ (reg. Nr. 53420) yra klaidinančiai panašus į nurodytus suinteresuoto asmens ankstesnius prekių ženklus. Ženklai skirti tapačioms bei panašioms 25 klasės prekėms žymėti.

SPRENDIMO MOTYVAI

Lietuvos Respublikos prekių ženklų įstatymo 7 straipsnio 1 dalies 2 punktas nustato, kad ženklo registracija pripažįstama negaliojančia, jeigu jis yra tapatus įregistruotam ar pareikštam registruoti ankstesniam ženklui tapačioms ar panašioms prekėms ir (ar) paslaugoms arba klaidinamai į jį panašus ir dėl to yra galimybė suklaidinti visuomenę, įskaitant klaidinamą asociaciją su ankstesniu ženklu.

Tam, kad prekių ženklo registracija būtų pripažinta negaliojančia remiantis šia įstatymo nuostata, būtina žemiau išvardintų aplinkybių visuma:

– Protestą padavusio asmens ženklas turi būti ankstesnis,

– ginčijamas prekės ženklas turi būti tapatus ar klaidinančiai panašus į ankstesnį prekių ženklą,

– prekių ir (ar) paslaugų, kurioms žymėti registruojamas ginčijamas prekių ženklas, tapatumas ar klaidinamas panašumas į ankstesniu prekių ženklu žymimas prekes ir (ar) paslaugas, galimybė suklaidinti visuomenę dėl prekių ženklų savininko.

Nustačius, kad egzistuoja visų šių aplinkybių visuma, prekės ženklo registracija gali būti pripažįstama negaliojančia visoms ar daliai prekių ir (ar) paslaugų (PŽĮ 18 straipsnio 5 dalies 1 punktas).

Suinteresuotam asmeniui priklauso šie prekių ženklai:

prekių ženklas „Elegance boutique“ (tarpt. reg. Nr. 818013), tarptautinės registracijos data – 2003-12-19. Ženklas šalia 16 klasės prekių yra registruotas ir 25 klasės prekėms „drabužiai, apranga, avalynė, galvos apdangalai“;

prekių ženklas „æ Elegance“ (tarpt. reg. Nr. 690881), vėlesnio teritorinio išplėtimo data – 2005-03-10. Ženklas registruotas 3, 14, 16, 18, 24, 26 ir 25 klasės prekėms „drabužiai, apranga, avalynė, galvos apdangalai“;

prekių ženklas „æ“ (tarpt. reg. Nr. 431402), vėlesnio teritorinio išplėtimo data – 2005-03-10. Ženklas registruotas 3, 14, 16, 18, 24, 26 ir 25 klasės prekėms „drabužiai, t.y. paltai, suknelės, sijonai, kostiumai, kelnės, megztiniai, palaidinukės, diržai, šalikai, skaros, skrybėlės, skrybėlaitės, kepurės, gobtuvai, kojinės, puskojinės, pirštinės“;

Bendrijos prekių ženklas „æ New Elegance“ (reg. Nr. 001552314), paraiškos padavimo data – 2000-03-13, registracijos data – 2001-07-13. Ženklas registruotas 3, 14, 18, 25 klasės prekėms „drabužiai, apranga, avalynė, galvos apdangalai“;

Bendrijos prekių ženklas „æ Casual Elegance“ (reg. Nr. 001552611), paraiškos padavimo data – 2000-03-13, registracijos data – 2005-04-21. Ženklas registruotas 3, 14, 18, 25 klasės prekėms „drabužiai, apranga, avalynė, galvos apdangalai“.

Bendrijos prekių ženklas „æ The Colour of Elegance“ (reg. Nr. 1552918), paraiškos padavimo data – 2000-03-13, registracijos data – 2001-09-17. Ženklas registruotas 3, 14, 18 klasės prekėms, 25 klasės prekėms „drabužiai, apranga, avalynė, galvos apdangalai“.

Protestuojamas ženklas „Elegance E“ (reg. Nr. 53420) priklauso uždarajai akcinei bendrovei „MLK“ (Lietuva, LT). Paraiška Nr. 2005 1014 šiam ženklui įregistruoti į Valstybinį patentų biurą paduota 2005-06-03. Ženklas registruotas 25 klasės prekėms „drabužiai, apranga“.

Lietuvos Respublikos prekių ženklų įstatymo 7 straipsnio 2 dalies 2 punkte nurodyta, kad ankstesnis ženklas yra ženklas, kurio įregistravimo data pagal Madrido protokolą yra ankstesnė už šio straipsnio 1 dalyje nurodyto ženklo paraiškos padavimo datą, prireikus atsižvelgiant į prašomą suteikti ar suteiktą prioritetą.

Lietuvos Respublikos prekių ženklų įstatymo 7 straipsnio 2 dalies 4 punktas nurodo, kad ankstesnis ženklas yra Bendrijos prekių ženklas, kurio paraiškos padavimo data pagal Reglamentą dėl Bendrijos prekių ženklo yra ankstesnė už šio straipsnio 1 dalyje nurodyto ženklo paraiškos padavimo datą, prireikus atsižvelgiant į prašomą suteikti ar suteiktą prioritetą. Teisinė apsauga Lietuvoje Bendrijos ženklams įsigaliojo nuo 2004-05-01.

Remiantis šiomis įstatymo nuostatomis nustatyta, kad suinteresuoto asmens ženklai yra ankstesni lyginant su protestuojamu prekių ženklu, kurio paraiškos padavimo data yra 2005-06-03.

Ženklų tapatumas ar klaidinamas panašumas analizuojamas pagal Metodinius nurodymus dėl prekių ir paslaugų ženklų tapatumo bei panašumo nustatymo (toliau – metodiniai nurodymai), patvirtintus Valstybinio patentų biuro direktoriaus 1996-07-11 įsakymu Nr. 28.

Šiuose metodiniuose nurodymuose nustatyta, kad ženklų panašumą lemia juose esančių elementų bendrumas. Panašumui turi įtakos sutampančių ir nesutampančių elementų santykis, taip pat jų svarba ženklų kompozicijoje. Bendriausias ženklų panašumo kriterijus yra bendras suvokimo įspūdis, kurį sukelia ženklas ir jo vaizdo prasmė, dėl ko vartotojai ūkinėje veikloje gali ženklus supainioti, nepaisant tam tikrų juos sudarančių elementų skirtumų. Metodinių nurodymų 3.1 punktas detalizuoja, kad žodiniuose ženkluose (tarp jų ir kombinuotų ženklų kompozicijoje) gali būti panašūs: grafinis atlikimas (vizualus panašumas), tarimas (fonetinis panašumas); prasmė (semantinis panašumas). Taip pat pažymėtina, kad vidutinis

vartotojas tik retais atvejais turi galimybę tiesiogiai palyginti skirtingus ženklus, dažniausiai remiasi bendru sukurtu įspūdžiu, kurį suformuoja ženklo skiriamieji ir dominuojantys (svarbiausi elementai).

Suinteresuoto asmens ženklai yra sudaryti iš žodinės dalies „Elegance“, daugumoje iš jų yra ir kitų papildomų žodinių elementų, taip pat sudvejintos raidės „æ“ derinio. Pagrindiniu skiriamuoju suinteresuoto asmens ženklų elementu yra žodis „Elegance“, nes kiti žodiniai elementai tik papildo šį pagrindinį žodį, o raidė „æ“ jokios informacijos vartotojui neteikia, todėl yra laikytinas tik tam tikru grafiniu elementu. Suinteresuotam asmeniui taip pat priklauso ženklas, sudarytas vien tik iš elemento „æ“ (tarptautinė registracija Nr. 431402). Protestuojamą ženklą sudaro žodis „Elegance“ ir stilizuota raidė „E“, patalpinta ornamente, žodiniai ir grafiniai elementai yra geltonos spalvos, visa kompozicija yra išpildyta mėlyname fone. Protestuojamo ženklo pagrindiniu elementu laikytinas žodis „Elegance“, kuris vizualiai, fonetiškai ir semantiškai yra tapatus suinteresuoto asmens ženklų pagrindiniam skiriamajam elementui. Kiti elementai, esantys suinteresuoto asmens ir protestuojamame ženkluose arba papildo, patikslina pagrindinį žodinį elementą arba yra daugiau dekoratyvinio pobūdžio, todėl ženklų panašumui reikšmingos įtakos neturi. Suinteresuoto asmens ženklas, kurį sudaro vien tik elementas „æ“ (tarpt. reg. Nr. 431402) ir protestuojamas ženklas nėra klaidinančiai panašūs, kadangi šiuose ženkluose nėra sutampančių elementų, grafiniai raidžių „E“ ir „æ“ elementai nėra vizualiai panašūs. Todėl apibendrinus išdėstytas aplinkybes, darytina išvada, kad protestuojamas ženklas „Elegance E“ (reg. Nr. 53420) yra klaidinančiai panašus į suinteresuoto asmens ženklus „Elegance boutique“ (tarpt. reg. Nr. 818013), „æ Elegance“ (tarpt. reg. Nr. 690881), „æ New Elegance“ (reg. Nr. 1552314), „æ Casual Elegance“ (reg. Nr. 1552611), „The Colour Of Elegance“ (reg. Nr. 1552918).

Nustačius, kad ženklai yra tapatūs ar panašūs, toliau jie tikrinami prekių (paslaugų) panašumo kontekste. Prekių, kurioms ženklai registruojami, vienarūšiškumas nustatomas pagal Metodiniuose nurodymuose įtvirtintus kriterijus - prekių (paslaugų) rūšį, paskirtį bei realizavimo sąlygas. Pažymėtina, kad suinteresuoto asmens ženklai ir protestuojamas ženklas yra registruoti tapačioms 25 klasės prekėms žymėti.

Konstatuotina, kad nagrinėjamu atveju buvo nustatytos visos aplinkybės pagal Lietuvos Respublikos prekių ženklų įstatymo 7 straipsnio 1 dalies 2 punkto nuostatas, todėl protestas laikytinas pagrįstu ir tenkintinas.

APELIACINIO SKYRIAUS IŠVADA

Apeliacinis skyrius vadovaudamasis Lietuvos Respublikos prekių ženklų įstatymo 18 straipsnio 5 dalies 1 punktu,

n u t a r i a

Protestą tenkinti ir prekių ženklo „Elegance E“ registraciją Nr. 53420 pripažinti negaliojančia.

Apeliacinio skyriaus sprendimas per 6 mėnesius nuo priėmimo dienos gali būti skundžiamas Vilniaus apygardos teismui.

LIETUVOS RESPUBLIKOS VALSTYBINIO PATENTŲ BIURO APELIACINIO SKYRIAUS S P R E N D I M A S

2007 m. rugsėjo 6 d. Nr. 2Ap-981
Vilnius

Lietuvos Respublikos valstybinio patentų biuro Apeliacinis skyrius (toliau – Apeliacinis skyrius) išnagrinėjo suinteresuoto asmens uždarosios akcinės bendrovės „Baltijos mineralinių vandenų kompanija“ (Lietuva, LT), atstovaujamo teisininko Gintaro Keliausko, protestą Nr. 1954 dėl uždarosios akcinės bendrovės „Druskininkų Rasa“ (Lietuva, LT), atstovaujamos advokato Kęstučio Jonaičio, prekių ženklo „QUENCH“ registracijos Nr. 53553 pripažinimo negaliojančia.

PROTESTO TURINYS

2007-04-26 suinteresuotas asmuo uždaroji akcinė bendrovė „Baltijos mineralinių vandenų kompanija“ (Lietuva, LT) Apeliaciniam skyriui padavė protestą, prašydamas pripažinti negaliojančia uždarosios akcinės bendrovės „Druskininkų Rasa“ (Lietuva, LT) ženklo „QUENCH“ registraciją Nr. 53553.

Suinteresuotas asmuo nurodė, kad protestuojamo ženklo registracija neatitinka Lietuvos Respublikos prekių ženklų įstatymo 7 straipsnio 1 dalies 2 punkto reikalavimų.

Suinteresuotas asmuo yra prekių ženklų „TICHĖ“ (reg. Nr. 40346, 46941) savininkas. Suinteresuoto asmens ženklai turi ankstesnę prioriteto datą palyginus su protestuojamuoju ženklu. Protestuojamas ženklas „QUENCH“ (reg. Nr. 53553) yra klaidinančiai panašus į suinteresuoto asmens ankstesnius prekių ženklus „TICHĖ“ (reg. Nr. 40346, 46941). Ženklai skirti tapačioms bei panašioms 32 klasės prekėms žymėti.

SPRENDIMO MOTYVAI

Lietuvos Respublikos prekių ženklų įstatymo 7 straipsnio 1 dalies 2 punktas nustato, kad ženklo registracija pripažįstama negaliojančia, jeigu jis yra tapatus įregistruotam ar pareikštam registruoti ankstesniam ženklui tapačioms ar panašioms prekėms ir (ar) paslaugoms arba klaidinamai į jį panašus ir dėl to yra galimybė suklaidinti visuomenę, įskaitant klaidinamą asociaciją su ankstesniu ženklu.

Tam, kad prekių ženklo registracija būtų pripažinta negaliojančia remiantis šia įstatymo nuostata, būtina žemiau išvardintų aplinkybių visuma:

– Protestą padavusio asmens ženklas turi būti ankstesnis,

– ginčijamas prekės ženklas turi būti tapatus ar klaidinančiai panašus į ankstesnį prekių ženklą,

– prekių ir (ar) paslaugų, kurioms žymėti registruojamas ginčijamas prekių ženklas, tapatumas ar klaidinamas panašumas į ankstesniu prekių ženklu žymimas prekes ir (ar) paslaugas, galimybė suklaidinti visuomenę dėl prekių ženklų savininko.

Nustačius, kad egzistuoja visų šių aplinkybių visuma, prekės ženklo registracija gali būti pripažįstama negaliojančia visoms ar daliai prekių ir (ar) paslaugų (PŽĮ 18 straipsnio 5 dalies 1 punktas).

Suinteresuotam asmeniui priklauso prekių ženklai:

„TICHĖ“ (reg. Nr. 40346), paraiška šiam ženklui įregistruoti į Valstybinį patentų biurą paduota 1999-05-14. Ženklas registruotas 32 klasės prekėms „mineralinis ir gazuotas vanduo“;

„TICHĖ“ (reg. Nr. 46941), paraiška šiam ženklui įregistruoti į Valstybinį patentų biurą paduota 2002-06-27. Ženklas registruotas 32 klasės prekėms „alus; mineralinis ir gazuotas vanduo, kiti gaivieji gėrimai; vaisių gėrimai ir vaisių sultys; sirupai ir kiti gėrimų gaminimo mišiniai“.

Protestuojamas ženklas „QUENCH“ (reg. Nr. 53553) priklauso uždarajai akcinei bendrovei „Druskininkų Rasa“ (Lietuva, LT). Paraiška šiam ženklui įregistruoti į Valstybinį patentų biurą paduota 2005-08-10. Ženklas registruotas 32 klasės prekėms „alus; mineralinis ir gazuotas vanduo, kiti gaivieji gėrimai; vaisių gėrimai ir vaisių sultys; sirupai ir kiti gėrimų gaminimo mišiniai“.

Lietuvos Respublikos prekių ženklų įstatymo 7 straipsnio 2 dalies 1 punkte nurodyta, kad ankstesnis ženklas yra ženklas, kurio paraiškos padavimo data Lietuvos Respublikoje yra ankstesnė už šio straipsnio 1 dalyje nurodyto ženklo paraiškos padavimo datą, prireikus atsižvelgiant į prašomą suteikti ar suteiktą prioritetą.

Remiantis šiomis įstatymo nuostatomis nustatyta, kad suinteresuoto asmens ženklai yra ankstesni lyginant su protestuojamu prekių ženklu.

Ženklų tapatumas ar klaidinamas panašumas analizuojamas pagal Metodinius nurodymus dėl prekių ir paslaugų ženklų tapatumo bei panašumo nustatymo (toliau – metodiniai nurodymai), patvirtintus Valstybinio patentų biuro direktoriaus 1996-07-11 įsakymu Nr. 28.

Šiuose metodiniuose nurodymuose nustatyta, kad ženklų panašumą lemia juose esančių elementų bendrumas. Panašumui turi įtakos sutampančių ir nesutampančių elementų santykis, taip pat jų svarba ženklų kompozicijoje. Bendriausias ženklų panašumo kriterijus yra bendras suvokimo įspūdis, kurį sukelia ženklas ir jo vaizdo prasmė, dėl ko vartotojai ūkinėje veikloje gali ženklus supainioti, nepaisant tam tikrų juos sudarančių elementų skirtumų. Metodinių nurodymų 3.1 punktas detalizuoja, kad žodiniuose ženkluose (tarp jų ir kombinuotų ženklų kompozicijoje) gali būti panašūs: grafinis atlikimas (vizualus panašumas), tarimas (fonetinis panašumas); prasmė (semantinis panašumas). Taip pat pažymėtina, kad vidutinis vartotojas tik retais atvejais turi galimybę tiesiogiai palyginti skirtingus ženklus, dažniausiai remiasi bendru sukurtu įspūdžiu, kurį suformuoja ženklo skiriamieji ir dominuojantys (svarbiausi elementai).

Suinteresuoto asmens ženklas (reg. Nr. 40346) yra žodinis vaizdinis, jį sudaro žodis TICHĖ, išpildytas didžiosiomis raidėmis, kiti žodiniai elementai (natūralus mineralinis vanduo, prisotintas anglies dvideginiu) yra nesaugomi ženklo kompozicijoje. Antrasis suinteresuoto asmens ženklas (reg. Nr. 46941) yra sudarytas tik iš žodinio elemento TICHĖ, išpildyto didžiosiomis raidėmis. Abiejuose ženkluose yra įkomponuotas grafinis elementas, kuriame atsispindi bendrovės pavadinimas, kiti smulkūs grafiniai elementai. Pažymėtina, kad suinteresuoto asmens ženklai yra registruoti juoda bei balta spalvomis, kadangi paduodant paraišką nebuvo prašoma apsaugos kuriai nors kitai spalvai. Suinteresuoto asmens ženklų pagrindiniu, įtakojančiu ženklų bendrą regimąjį įspūdį elementu laikytinas žodis TICHĖ, kadangi kiti žodiniai elementai yra nesaugomi ženklo kompozicijoje, grafinis elementas, esantis šiuose ženkluose užima žymiai mažesnę vietą, todėl vartotojas gali į jį neatkreipti dėmesio. Protestuojamas ženklas yra sudarytas iš žodinio elemento QUENCH, išpildyto didžiosiomis raidėmis raudona spalva bei baltais apvedžiojimais, žodinis elementas yra patalpintas tamsiai violetinės spalvos fone. Protestuojamo ženklo pagrindinis skiriamasis elementas yra žodis QUENCH. Ženklų pagrindiniai elementai žodžiai TICHĖ ir QUENCH nėra vizualiai panašūs. Tokia išvada darytina dėl to, kad ženklai yra nevienodo ilgio: TICHĖ – 5 raidės, QUENCH – 6 raidės. Žodžių pradžia, vidurys ir pabaiga nesutampa. Sutampančios raidės „CH“ užima skirtingas pozicijas žodžiuose TICHĖ ir QUENCH, todėl nesukuria vizualaus panašumo. Dėl tų pačių priežasčių žodžiai TICHĖ ir QUENCH nėra panašūs ir fonetiškai, kadangi tariami pakankamai skirtingai. Žodiniai elementai QUENCH ir TICHĖ yra nepanašūs ir pagal prasmę: Tichė –senovės graikų likimo ir atsitiktinumo deivė (Tarptautinių žodžių žodynas, Alma littera, Vilnius 2001, psl. 741), o QUENCH yra anglų kalbos žodis, kuris išvertus į lietuvių kalbą reiškia (nu)malšinti (troškulį), (už)gesinti (B. Piesarskas. Dabartinės anglų kalbos žodynas, Alma littera, Vilnius 2001, psl. 517). Pažymėtina, kad žodinių elementų raidžių išlenkimas nėra esminis požymis vertinant ženklų klaidinantį panašumą, ypač kai patys žodiniai elementai TICHĖ ir QUENCH nėra klaidinančiai panašūs nei pagal vieną kriterijų . Apibendrinus išdėstytas aplinkybes konstatuotina, kad protestuojamas ženklas nėra klaidinančiai panašus į suinteresuoto asmens ženklus.

Lietuvos Aukščiausiasis Teismas yra pasisakęs civilinėje byloje *Nr. 3K-3-135/2005*, kad metodinių nurodymų 3.1 punkte įvardinti kriterijai, kuriais remiantis sprendžiama dėl lyginamųjų prekių ženklų panašumo, tačiau nenurodyta, kuris iš nurodytų kriterijų yra reikšmingiausias ir labiausiai darantis įtaką lyginamųjų ženklų panašumui ar skirtingumui. Taigi visi kriterijai turi būti vertinami kaip lygiaverčiai, todėl visiškai nepagrįstai suinteresuotas asmuo išskiria vien tik vizualų kriterijų, būtent jį nurodydamas kaip reikšmingiausią vertinant ženklų panašumą.

Nepagrįstu laikytinas suinteresuoto asmens argumentas dėl spalvinio ženklų panašumo. Paryžiaus konvencijos 6^{quinquies} straipsnyje įtvirtintas principas, kad kiekvienas prekės ženklas turi būti saugomas toks, koks yra, reiškia, kad apsauga suteikiama tokiam prekės ženklui, koks jis yra įregistruotas. Protestuojamą ženklą sudaro žodinis elementas QUENCH, raudonos, baltos bei mėlynos spalvų gamoje, tuo tarpu suinteresuoto asmens ženklai yra įregistruoti tik juoda ir balta spalvomis, todėl lyginamųjų ženklų spalvinis išpildymas bendram regimajam įspūdžiui panašumo nesukuria. Tai, kad suinteresuoto asmens ženklai yra naudojami mėlynos spalvos fone, nagrinėju atveju yra nevertintina, kadangi sprendžiant dėl prekių ženklo registracijos pripažinimo negaliojančia pagal proteste nurodytą pagrindą – PŽĮ 7 straipsnio 1 dalies 2 punktą, yra analizuojami ženklai tokie, kokie jie yra įregistruoti.

Nustačius, kad ženklai yra tapatūs ar panašūs, toliau jie tikrinami prekių (paslaugų) panašumo kontekste. Prekių, kurioms ženklai registruojami, vienarūšiškumas nustatomas pagal Metodiniuose nurodymuose įtvirtintus kriterijus - prekių (paslaugų) rūšį, paskirtį bei realizavimo sąlygas. Kadangi nebuvo nustatytas protestuojamo ženklo klaidinantis panašumas į suinteresuoto asmens ženklus, prekių tapatumas bei panašumas reikšmės neturi.

Konstatuotina, kad nagrinėjamu atveju nebuvo nustatytos visos aplinkybės pagal Lietuvos Respublikos prekių ženklų įstatymo 7 straipsnio 1 dalies 2 punkto nuostatas, todėl protestas laikytinas nepagrįstu ir atmestinas.

APELIACINIO SKYRIAUS IŠVADA

Apeliacinis skyrius vadovaudamasis Lietuvos Respublikos prekių ženklų įstatymo 18 straipsnio 5 dalies 2 punktu,

n u t a r i a

Protestą atmesti ir prekių ženklo „QUENCH“ registraciją Nr. 53553 palikti galioti.

Apeliacinio skyriaus sprendimas per 6 mėnesius nuo priėmimo dienos gali būti skundžiamas Vilniaus apygardos teismui.

LIETUVOS RESPUBLIKOS VALSTYBINIO PATENTŲ BIURO APELIACINIO SKYRIAUS S P R E N D I M A S

2007 m. rugsėjo 11 d. Nr. 2Ap-982
Vilnius

Lietuvos Respublikos valstybinio patentų biuro Apeliacinis skyrius (toliau – Apeliacinis skyrius) išnagrinėjo suinteresuoto asmens Sara Lee/DE N.V. (Nyderlandai, NL) atstovaujamo patentinės patikėtinės Aurelijos Šidlauskienės, protestą Nr. 1867 dėl MASSIMILIANO FIOCCHETTO (Italija, IT), atstovaujamo patentinio patikėtinio M. Jakulio - Jason, prekių ženklo „TAZZA D'ORO“ registracijos Nr. 52742 pripažinimo negaliojančia.

PROTESTO TURINYS

2007-01-26 suinteresuotas asmuo Sara Lee/DE N.V. (Nyderlandai, NL) Apeliaciniam skyriui padavė protestą, prašydamas pripažinti negaliojančia MASSIMILIANO FIOCCHETTO (Italija, IT) prekių ženklo „TAZZA D'ORO“ registraciją Nr. 52742.

Suinteresuotas asmuo nurodė, kad protestuojamo ženklo registracija neatitinka Lietuvos Respublikos prekių ženklų įstatymo 7 straipsnio 1 dalies 2 punkto reikalavimų.

Suinteresuotas asmuo yra prekių ženklų „PIAZZA D'ORO“ (tarpt. reg. Nr. 586134) ir (reg. Nr. 001900687) savininkas. Suinteresuoto asmens ženklai turi ankstesnę prioriteto datą palyginus su protestuojamuoju ženklu. Protestuojamas ženklas „TAZZA D'ORO“ (reg. Nr. 52742) yra klaidinančiai panašus į suinteresuoto asmens ankstesnius prekių ženklus „PIAZZA D'ORO“ (tarpt. reg. Nr. 586134) ir (reg. Nr. 001900687). Ženklai skirti tapačioms bei panašioms 30 klasės prekėms žymėti.

SPRENDIMO MOTYVAI

Lietuvos Respublikos prekių ženklų įstatymo 7 straipsnio 1 dalies 2 punktas nustato, kad ženklo registracija pripažįstama negaliojančia, jeigu jis yra tapatus įregistruotam ar pareikštam registruoti ankstesniam ženklui tapačioms ar panašioms prekėms ir (ar) paslaugoms arba klaidinamai į jį panašus ir dėl to yra galimybė suklaidinti visuomenę, įskaitant klaidinamą asociaciją su ankstesniu ženklu.

Tam, kad prekių ženklo registracija būtų pripažinta negaliojančia remiantis šia įstatymo nuostata, būtina žemiau išvardintų aplinkybių visuma:

– Protestą padavusio asmens ženklas turi būti ankstesnis,

– ginčijamas prekės ženklas turi būti tapatus ar klaidinančiai panašus į ankstesnį prekių ženklą,

– prekių ir (ar) paslaugų, kurioms žymėti registruojamas ginčijamas prekių ženklas, tapatumas ar klaidinamas panašumas į ankstesniu prekių ženklu žymimas prekes ir (ar) paslaugas, galimybė suklaidinti visuomenę dėl prekių ženklų savininko.

Nustačius, kad egzistuoja visų šių aplinkybių visuma, prekės ženklo registracija gali būti pripažįstama negaliojančia visoms ar daliai prekių ir (ar) paslaugų (PŽĮ 18 straipsnio 5 dalies 1 punktas).

Suinteresuotam asmeniui priklauso šie prekių ženklai:

„PIAZZA D'ORO“ (tarpt. reg. Nr. 586134), vėlesnio teritorinio tarptautinės registracijos išplėtimo data Lietuvoje – 2003-01-24. Ženklas registruotas 2, 29, 30 klasių nurodytoms prekėms;

„PIAZZA D'ORO“ (reg. Nr. 001900687), paraiškos padavimo data – 2000-10-11, registracijos data – 2004-10-07. Ženklas registruotas 9, 11, 29, 42 klasių prekėms bei paslaugoms.

Protestuojamo ženklo „TAZZA D'ORO“ (reg. Nr. 52742) paraiška įregistruoti į Valstybinį patentų biurą paduota 2004-10-13. Ženklas registruotas 30 klasės prekėms „kava, arbata, kakava, cukrus, ryžiai; kavos, arbatos, kakavos, cukraus bei ryžių pakaitalai“.

Lietuvos Respublikos prekių ženklų įstatymo 7 straipsnio 2 dalies 2 punkte nurodyta, kad ankstesnis ženklas yra ženklas, kurio įregistravimo data pagal Madrido protokolą yra ankstesnė už šio straipsnio 1 dalyje nurodyto ženklo paraiškos padavimo datą, prireikus atsižvelgiant į prašomą suteikti ar suteiktą prioritetą.

Lietuvos Respublikos prekių ženklų įstatymo 7 straipsnio 2 dalies 4 punktas nurodo, kad ankstesnis ženklas yra Bendrijos prekių ženklas, kurio paraiškos padavimo data pagal Reglamentą dėl Bendrijos prekių ženklo yra ankstesnė už šio straipsnio 1 dalyje nurodyto ženklo paraiškos padavimo datą, prireikus atsižvelgiant į prašomą suteikti ar suteiktą prioritetą. Teisinė apsauga Lietuvoje Bendrijos ženklams įsigaliojo nuo 2004-05-01.

Remiantis šiomis įstatymo nuostatomis nustatyta, kad suinteresuoto asmens ženklai yra ankstesni lyginant su protestuojamu prekių ženklu.

Ženklų tapatumas ar klaidinamas panašumas analizuojamas pagal Metodinius nurodymus dėl prekių ir paslaugų ženklų tapatumo bei panašumo nustatymo (toliau – metodiniai nurodymai), patvirtintus Valstybinio patentų biuro direktoriaus 1996-07-11 įsakymu Nr. 28.

Šiuose metodiniuose nurodymuose nustatyta, kad ženklų panašumą lemia juose esančių elementų bendrumas. Panašumui turi įtakos sutampančių ir nesutampančių elementų santykis, taip pat jų svarba ženklų kompozicijoje. Bendriausias ženklų panašumo kriterijus yra bendras suvokimo įspūdis, kurį sukelia ženklas ir jo vaizdo prasmė, dėl ko vartotojai ūkinėje veikloje gali ženklus supainioti, nepaisant tam tikrų juos sudarančių elementų skirtumų. Metodinių nurodymų 3.1 punktas detalizuoja, kad žodiniuose ženkluose (tarp jų ir kombinuotų ženklų kompozicijoje) gali būti panašūs: grafinis atlikimas (vizualus panašumas), tarimas (fonetinis panašumas); prasmė (semantinis panašumas). Taip pat pažymėtina, kad vidutinis vartotojas tik retais atvejais turi galimybę tiesiogiai palyginti skirtingus ženklus, dažniausiai remiasi bendru sukurtu įspūdžiu, kurį suformuoja ženklo skiriamieji ir dominuojantys (svarbiausi elementai).

Suinteresuoto asmens ženklai yra žodiniai, sudaryti iš dviejų žodžių „PIAZZA D'ORO“, išpildytų didžiosiomis raidėmis, standartiniu šriftu, kitų skiriamųjų elementų ženkluose nėra. Protestuojamas ženklas yra žodinis vaizdinis prekių ženklas, kurį sudaro du žodžiai „TAZZA D'ORO“, išpildyti didžiosiomis raidėmis, pastorintu šriftu, panašiu į standartinį, bei puodelio formos figūros. Pagrindinis protestuojamo ženklo elementas yra žodinis junginys „TAZZA D'ORO“, nes grafinis elementas jokios konkrečios informacijos vartotojui nesuteikia, yra gana paprastas, dekoratyvinio pobūdžio elementas. Ženklų pagrindiniai elementai PIAZZA D'ORO ir TAZZA D'ORO sukuria panašų bendrą regimąjį įspūdį, kadangi yra sudaryti iš dviejų panašaus ilgio žodžių, iš kurių pirmasis yra itin panašus, o antrasis identiškas. Lyginamųjų ženklų pirmieji žodžiai PIAZZA ir TAZZA skiriasi tik pradžia PI- ir T-, o visos likusios raidės - AZZA - sutampa ir yra išdėstytos ta pačia seka. Šie skirtumai ženkluose yra nedideli, priebalsės yra to paties pobūdžio, taigi žodiniai elementai yra panašūs vizualiai ir fonetiškai. Lyginant pagal prasmę, yra pabrėžtina tai, kad ženklai vertintini per vidutinio, protingai informuoto vartotojo suvokimo prizmę. Ženklus sudarantys žodžiai yra italų kalbos žodžiai: *tazza* – puodelis, *piazza* – aikštė, *oro* – auksas, *d'oro* žodžio *oro*

kilmininko linksnis (Valdas V. Petrauskas. Italų – lietuvių kalbų žodynas, Vilnius, 2002, psl. 611, 788, 568). Šios kalbos vartojimas Lietuvoje nėra paplitęs, todėl žodžių prasmė vidutiniam vartotojui nebus žinoma. Apibendrinus tai, kas išdėstyta, nustatyta, kad ženklai vizualiai ir fonetiškai yra klaidinančiai panašūs, o prasminis kriterijus nenusvers pirmųjų dviejų kriterijų, todėl darytina išvada, kad protestuojamas ženklas „TAZZA D'ORO“ (reg. Nr. 52742) yra klaidinančiai panašus į suinteresuoto asmens ženklus „PIAZZA D'ORO“ (tarpt. reg. Nr. 586134, 001900687).

Nustačius, kad ženklai yra tapatūs ar panašūs, toliau jie tikrinami prekių (paslaugų) panašumo kontekste. Prekių, kurioms ženklai registruojami, vienarūšiškumas nustatomas pagal Metodiniuose nurodymuose įtvirtintus kriterijus - prekių (paslaugų) rūšį, paskirtį bei realizavimo sąlygas. Suinteresuoto asmens ženklas (tarpt. reg. Nr. 586134) ir protestuojamas ženklas (reg. Nr. 52742) yra registruoti tapačioms ir panašioms 30 klasės prekėms žymėti. Tačiau suinteresuoto asmens Bendrijos prekių ženklas (reg. Nr. 001900687), kuris yra registruotas 9, 11, 29, 42 klasių prekėms bei paslaugoms ir protestuojamas ženklas nėra skirti tapačioms ar panašioms prekėms ar paslaugoms žymėti.11 klasės prekių „karštų ir šaltų gėrimų paruošimo ir paskirstymo aparatai; kavos ir arbatos gaminimo aparatai“ yra skirti pašildyti, parengti bei paskirstyti gėrimus, taip pat arbatą bei kavą, todėl šių prekių paskirtis nėra tokia pat, kaip 30 klasės prekių. Nors 30 klasės prekės, tokios kaip kava ir arbata gali būti naudojamos tame pačiame procese kaip ir kavos bei arbatos paruošimo aparatai, ir šio proceso galutinis vartotojas yra tas pats, tačiau tai nesudaro pagrindo konstatuoti, kad šios prekės yra panašios. Šios prekės nėra alternatyvinio pobūdžio, taip pat jų realizavimo sąlygos ir paskirtis yra visiškai skirtingi. Tas pats pasakytina ir lyginant 42 klasės paslaugas bei 30 klasės prekes. Todėl suinteresuoto asmens ženklo (reg. Nr. 001900687) atžvilgiu protestas nėra tenkintinas.

Konstatuotina, kad nagrinėjamu atveju lyginant suinteresuoto asmens ženklą „PIAZZA D'ORO“ (tarpt. reg. Nr. 586134) ir protestuojamą ženklą TAZZA D'ORO“ (reg. Nr. 52742) buvo nustatytos visos aplinkybės pagal Lietuvos Respublikos prekių ženklų įstatymo 7 straipsnio 1 dalies 2 punkto nuostatas, todėl protestas laikytinas pagrįstu ir tenkintinas.

APELIACINIO SKYRIAUS IŠVADA

Apeliacinis skyrius vadovaudamasis Lietuvos Respublikos prekių ženklų įstatymo 18 straipsnio 5 dalies 1 punktu,

n u t a r i a

Protestą tenkinti ir prekių ženklo „TAZZA D'ORO“ registraciją Nr. 52742 pripažinti negaliojančia.

Apeliacinio skyriaus sprendimas per 6 mėnesius nuo priėmimo dienos gali būti skundžiamas Vilniaus apygardos teismui.

LIETUVOS RESPUBLIKOS VALSTYBINIO PATENTŲ BIURO APELIACINIO SKYRIAUS S P R E N D I M A S

2007 m. rugsėjo 24 d. Nr. 2Ap-983
Vilnius

Lietuvos Respublikos valstybinio patentų biuro Apeliacinis skyrius (toliau – Apeliacinis skyrius) išnagrinėjo suinteresuoto asmens uždarosios akcinės bendrovės „Microlink Lietuva“ (Lietuva, LT), atstovaujamo patentinės patikėtinės V. Draugelienės, protestą Nr. 1957 dėl Astos Autukienės (Lietuva, LT) prekių ženklo „PARKAS“ registracijos Nr. 53675 pripažinimo negaliojančia iš dalies 42 klasės paslaugoms „mokslo ir technologijų paslaugos ir su tuo susiję tyrimai ir projektavimas; pramoninės analizės ir tyrimų paslaugos; kompiuterių programinės ir aparatinės įrangos projektavimas ir tobulinimas“.

PROTESTO TURINYS

2007-05-22 suinteresuotas asmuo uždaroji akcinė bendrovė „Microlink“ (Lietuva, LT) Apeliaciniam skyriui padavė protestą, prašydamas pripažinti negaliojančia iš dalies Astos Autukienės (Lietuva, LT) ženklo „PARKAS“ registraciją Nr. 53675.

Suinteresuotas asmuo nurodė, kad protestuojamo ženklo registracija neatitinka Lietuvos Respublikos prekių ženklų įstatymo 7 straipsnio 1 dalies 2 punkto reikalavimų.

Suinteresuotas asmuo yra prekių ženklo „PARKAS“ (reg. Nr. 49114) savininkas. Suinteresuoto asmens ženklas turi ankstesnę prioriteto datą palyginus su protestuojamuoju ženklu. Protestuojamas ženklas „PARKAS“ (reg. Nr. 53675) yra klaidinančiai panašus į suinteresuoto asmens ankstesnį prekių ženklą. Ženklai skirti tapačioms bei panašioms 42 klasės paslaugoms žymėti.

SPRENDIMO MOTYVAI

Lietuvos Respublikos prekių ženklų įstatymo 7 straipsnio 1 dalies 2 punktas nustato, kad ženklo registracija pripažįstama negaliojančia, jeigu jis yra tapatus įregistruotam ar pareikštam registruoti ankstesniam ženklui tapačioms ar panašioms prekėms ir (ar) paslaugoms arba klaidinamai į jį panašus ir dėl to yra galimybė suklaidinti visuomenę, įskaitant klaidinamą asociaciją su ankstesniu ženklu.

Tam, kad prekių ženklo registracija būtų pripažinta negaliojančia remiantis šia įstatymo nuostata, būtina žemiau išvardintų aplinkybių visuma:

– Protestą padavusio asmens ženklas turi būti ankstesnis,

– ginčijamas prekės ženklas turi būti tapatus ar klaidinančiai panašus į ankstesnį prekių ženklą,

– prekių ir (ar) paslaugų, kurioms žymėti registruojamas ginčijamas prekių ženklas, tapatumas ar klaidinamas panašumas į ankstesniu prekių ženklu žymimas prekes ir (ar) paslaugas, galimybė suklaidinti visuomenę dėl prekių ženklų savininko.

Nustačius, kad egzistuoja visų šių aplinkybių visuma, prekės ženklo registracija gali būti pripažįstama negaliojančia visoms ar daliai prekių ir (ar) paslaugų (PŽĮ 18 straipsnio 5 dalies 1 punktas).

Suinteresuotam asmeniui uždarajai akcinei bendrovei „Microlink“ (Lietuva, LT) priklauso prekių ženklas „PARKAS“ (reg. Nr. 49114). Paraiška šiam ženklui įregistruoti į Valstybinį patentų biurą paduota 2003-07-11. Ženklas registruotas 38 klasės paslaugoms „telekomunikacijos“, 42 klasės paslaugoms „visuotinio kompiuterių tinklo svetainių kūrimas, palaikymas ir priskyrimas; programinės įrangos projektavimas; priėjimo prie duomenų dorojimo kompiuterių laiko nuoma; kompiuterinės

įrangos (aparatūros ir programų) atnaujinimas; kompiuterių programinės įrangos techninė priežiūra; kompiuterių duomenų atkūrimas; kompiuterių ir telekomunikacijų aparatų tyrimo ir projektavimo darbai (paslaugos tiekimas); kompiuterių nuoma; kompiuterių programų nuoma; duomenų dorojimo kompiuterių nuoma; kompiuterių aparatinės įrangos konsultacijos“.

Protestuojamas ženklas „PARKAS“ (reg. Nr. 53420) priklauso Astai Autukienei (Lietuva, LT). Paraiška Nr. 2005 2263 šiam ženklui įregistruoti į Valstybinį patentų biurą paduota 2005-12-28. Ženklas šalia 19, 20, 28, 37, 40, 44 klasės prekių bei paslaugų yra registruotas ir 42 klasės paslaugoms „mokslo ir technologijų paslaugos ir su tuo susiję tyrimai ir projektavimas; pramoninės analizės ir tyrimų paslaugos; kompiuterių programinės ir aparatinės įrangos projektavimas ir tobulinimas; juridinės paslaugos“.

Suinteresuotas asmuo protestą reiškė tik dalies 42 klasės paslaugų, būtent „mokslo ir technologijų paslaugos ir su tuo susiję tyrimai ir projektavimas; pramoninės analizės ir tyrimų paslaugos; kompiuterių programinės ir aparatinės įrangos projektavimas ir tobulinimas“ atžvilgiu.

Lietuvos Respublikos prekių ženklų įstatymo 7 straipsnio 2 dalies 1 punkte nurodyta, kad ankstesnis ženklas yra ženklas, kurio paraiškos padavimo data Lietuvos Respublikoje yra ankstesnė už šio straipsnio 1 dalyje nurodyto ženklo paraiškos padavimo datą, prireikus atsižvelgiant į prašomą suteikti ar suteiktą prioritetą.

Remiantis šiomis įstatymo nuostatomis nustatyta, kad suinteresuoto asmens ženklas yra ankstesnis lyginant su protestuojamu prekių ženklu.

Ženklų tapatumas ar klaidinamas panašumas analizuojamas pagal Metodinius nurodymus dėl prekių ir paslaugų ženklų tapatumo bei panašumo nustatymo (toliau – metodiniai nurodymai), patvirtintus Valstybinio patentų biuro direktoriaus 1996-07-11 įsakymu Nr. 28.

Šiuose metodiniuose nurodymuose nustatyta, kad ženklų panašumą lemia juose esančių elementų bendrumas. Panašumui turi įtakos sutampančių ir nesutampančių elementų santykis, taip pat jų svarba ženklų kompozicijoje. Bendriausias ženklų panašumo kriterijus yra bendras suvokimo įspūdis, kurį sukelia ženklas ir jo vaizdo prasmė, dėl ko vartotojai ūkinėje veikloje gali ženklus supainioti, nepaisant tam tikrų juos sudarančių elementų skirtumų. Metodinių nurodymų 3.1 punktas detalizuoja, kad žodiniuose ženkluose (tarp jų ir kombinuotų ženklų kompozicijoje) gali būti panašūs: grafinis atlikimas (vizualus panašumas), tarimas (fonetinis panašumas); prasmė (semantinis panašumas). Taip pat pažymėtina, kad vidutinis vartotojas tik retais atvejais turi galimybę tiesiogiai palyginti skirtingus ženklus, dažniausiai remiasi bendru sukurtu įspūdžiu, kurį suformuoja ženklo skiriamieji ir dominuojantys (svarbiausi elementai).

Suinteresuoto asmens ženklas yra žodinis, sudarytas iš vienintelio elemento žodžio PARKAS, išpildyto didžiosiomis raidėmis, standartiniu šriftu. Protestuojamą ženklą sudaro žodinė dalis PARKAS, išpildyta didžiosiomis raidėmis, šriftu panašiu į standartinį, bei grafinis elementas - juodos spalvos apskritimas, kuriame patalpinta raidė S, šis elementas savo išpildymu primena žemės rutulį. Pažymėtina, kad žodinis elementas PARKAS lyginamuosiuose ženkluose yra tapatus vizualiai, fonetiškai ir pagal prasmę. Grafinis elementas protestuojamame ženkle yra pateiktas šalia žodinės dalies PARKAS ir papildomos informacijos ženklui nesuteikia, šis elementas vartotojo gali būti įvairiai suvokiamas. Taigi ženklų bendrą regimąjį įspūdį formuoja tapati žodinė dalis PARKAS, todėl darytina išvada, kad protestuojamas ženklas yra klaidinančiai panašus į suinteresuoto asmens ankstesnį ženklą.

Nustačius, kad ženklai yra tapatūs ar panašūs, toliau jie tikrinami prekių (paslaugų) panašumo kontekste. Prekių, kurioms ženklai registruojami, vienarūšiškumas nustatomas pagal Metodiniuose nurodymuose įtvirtintus kriterijus - prekių (paslaugų) rūšį, paskirtį bei realizavimo sąlygas. Pažymėtina, kad protestuojamas ženklas yra registruojamas 42 klasės paslaugoms „kompiuterių programinės ir aparatinės įrangos projektavimas ir tobulinimas“, kurios yra tapačios bei panašios į tas 42 klasės paslaugas, kurioms yra registruotas suinteresuoto asmens ženklas. Protestuojamu ženklu žymimos 42 klasės paslaugos „mokslo ir technologijų paslaugos ir su tuo susiję tyrimai ir projektavimas; pramoninės analizės ir tyrimų paslaugos“ apima labai platų paslaugų ratą įvairiose mokslo ir technikos srityse. Tačiau kiek šios paslaugos yra susijusios su telekomunikacijų bei kompiuterinių technologijų sritimi, jos laikytinos panašiomis į tas 38, 42 klasės paslaugas, kurioms registruotas suinteresuoto asmens ženklas. Teikiant paslaugas šiose nurodytose srityse ir jas žymint klaidinančiai panašiu protestuojamu ženklu, yra galimybė suklaidinti vartotoją dėl tikrojo paslaugų teikėjo, todėl protestas laikytinas pagrįstu iš dalies.

Konstatuotina, kad nagrinėjamu atveju buvo iš dalies nustatytos aplinkybės pagal Lietuvos Respublikos prekių ženklų įstatymo 7 straipsnio 1 dalies 2 punkto nuostatas, todėl protestas tenkintinas iš dalies, pripažįstant negaliojančia protestuojamo ženklo registraciją daliai 42 klasės paslaugų.

APELIACINIO SKYRIAUS IŠVADA

Apeliacinis skyrius vadovaudamasis Lietuvos Respublikos prekių ženklų įstatymo 18 straipsnio 5 dalies 1 punktu,

n u t a r i a

Protestą tenkinti iš dalies ir prekių ženklo „PARKAS“ registraciją Nr. 53675 pripažinti negaliojančia iš dalies 42 klasės paslaugoms „mokslo ir technologijų paslaugos ir su tuo susiję tyrimai ir projektavimas, būtent paslaugos telekomunikacijų ir kompiuterių technologijų srityje; pramoninės analizės ir tyrimų paslaugos, būtent paslaugos telekomunikacijų ir kompiuterių technologijų srityje; kompiuterių programinės ir aparatinės įrangos projektavimas ir tobulinimas“.

Apeliacinio skyriaus sprendimas per 6 mėnesius nuo priėmimo dienos gali būti skundžiamas Vilniaus apygardos teismui.

LIETUVOS RESPUBLIKOS VALSTYBINIO PATENTŲ BIURO APELIACINIO SKYRIAUS S P R E N D I M A S

2007 m. rugsėjo 26 d. Nr. 2Ap-984
Vilnius

Lietuvos Respublikos valstybinio patentų biuro Apeliacinis skyrius (toliau – Apeliacinis skyrius) išnagrinėjo suinteresuoto asmens NESTE MARKETING LTD (Suomija, FI), atstovaujamo advokatės, patentinės patikėtinės R. Žabolienės, protestą Nr. 1893 dėl akcinės bendrovės „Stumbras“ (Lietuva, LT), atstovaujamos patentinės patikėtinės O. Klimaitienės prekių ženklo „BIOFUTURE“ registracijos Nr. 53053 pripažinimo negaliojančia.

PROTESTO TURINYS

2007-02-23 suinteresuotas asmuo NESTE MARKETING LTD (Suomija, FI) Apeliaciniam skyriui padavė protestą, prašydamas pripažinti negaliojančia akcinės bendrovės „Stumbras“ (Lietuva, LT) ženklo „BIOFUTURE“ registraciją Nr. 53053.

Suinteresuotas asmuo nurodė, kad protestuojamo ženklo registracija neatitinka Lietuvos Respublikos prekių ženklų įstatymo 7 straipsnio 1 dalies 2 punkto reikalavimų.

Suinteresuotas asmuo yra prekių ženklo „FUTURA“ (reg. Nr. 26368) savininkas. Suinteresuoto asmens ženklas turi ankstesnę prioriteto datą palyginus su protestuojamuoju ženklu. Protestuojamas ženklas „BIOFUTURE“ (reg. Nr. 53053) yra klaidinančiai panašus į suinteresuoto asmens ankstesnį prekių ženklą „FUTURA“ (reg. Nr. 26368). Ženklai skirti tapačioms bei panašioms 4 klasės prekėms žymėti.

SPRENDIMO MOTYVAI

Lietuvos Respublikos prekių ženklų įstatymo 7 straipsnio 1 dalies 2 punktas nustato, kad ženklo registracija pripažįstama negaliojančia, jeigu jis yra tapatus įregistruotam ar pareikštam registruoti ankstesniam ženklui tapačioms ar panašioms prekėms ir (ar) paslaugoms arba klaidinamai į jį panašus ir dėl to yra galimybė suklaidinti visuomenę, įskaitant klaidinamą asociaciją su ankstesniu ženklu.

Tam, kad prekių ženklo registracija būtų pripažinta negaliojančia remiantis šia įstatymo nuostata, būtina žemiau išvardintų aplinkybių visuma:

– Protestą padavusio asmens ženklas turi būti ankstesnis,

– ginčijamas prekės ženklas turi būti tapatus ar klaidinančiai panašus į ankstesnį prekių ženklą,

– prekių ir (ar) paslaugų, kurioms žymėti registruojamas ginčijamas prekių ženklas, tapatumas ar klaidinamas panašumas į ankstesniu prekių ženklu žymimas prekes ir (ar) paslaugas, galimybė suklaidinti visuomenę dėl prekių ženklų savininko.

Nustačius, kad egzistuoja visų šių aplinkybių visuma, prekės ženklo registracija gali būti pripažįstama negaliojančia visoms ar daliai prekių ir (ar) paslaugų (PŽĮ 18 straipsnio 5 dalies 1 punktas).

Suinteresuotam asmeniui NESTE MARKETING LTD (Suomija, FI) priklauso prekių ženklas „FUTURA“ (reg. Nr. 26368). Paraiška šiam ženklui įregistruoti į Valstybinį patentų biurą paduota 1994-05-10. Ženklas registruotas 4 klasės prekėms „techniniai aliejai ir riebalai; tepalai; dulkių sugeriamieji, drėkinamieji ir rišamieji mišiniai; degalai (tarp jų variklinis benzinas) ir apšvietimo medžiagos; benzinas, dyzelinis kuras, aliejus kūrenimui“.

Protestuojamas ženklas „BIOFUTURE“ (reg. Nr. 53053) priklauso akcinei bendrovei „Stumbras“ (Lietuva, LT). Paraiška Nr. 2005 1027 šiam ženklui įregistruoti į Valstybinį patentų biurą paduota 2005-06-07. Ženklas registruotas 4 klasės prekėms „techniniai aliejai, riebalai ir tepalai; dulkių sugeriamieji, drėkinamieji ir rišamieji mišiniai; degalai (tarp jų variklinis benzinas) ir apšvietimo medžiagos; apšvietimo žvakės ir dagčiai, biodegalai“.

Lietuvos Respublikos prekių ženklų įstatymo 7 straipsnio 2 dalies 1 punkte nurodyta, kad ankstesnis ženklas yra ženklas, kurio paraiškos padavimo data Lietuvos Respublikoje yra ankstesnė už šio straipsnio 1 dalyje nurodyto ženklo paraiškos padavimo datą, prireikus atsižvelgiant į prašomą suteikti ar suteiktą prioritetą.

Remiantis šiomis įstatymo nuostatomis nustatyta, kad suinteresuoto asmens ženklas yra ankstesnis lyginant su protestuojamu prekių ženklu.

Ženklų tapatumas ar klaidinamas panašumas analizuojamas pagal Metodinius nurodymus dėl prekių ir paslaugų ženklų tapatumo bei panašumo nustatymo (toliau – metodiniai nurodymai), patvirtintus Valstybinio patentų biuro direktoriaus 1996-07-11 įsakymu Nr. 28.

Šiuose metodiniuose nurodymuose nustatyta, kad ženklų panašumą lemia juose esančių elementų bendrumas. Panašumui turi įtakos sutampančių ir nesutampančių elementų santykis, taip pat jų svarba ženklų kompozicijoje. Bendriausias ženklų panašumo kriterijus yra bendras suvokimo įspūdis, kurį sukelia ženklas ir jo vaizdo prasmė, dėl ko vartotojai ūkinėje veikloje gali ženklus supainioti, nepaisant tam tikrų juos sudarančių elementų skirtumų. Metodinių nurodymų 3.1 punktas detalizuoja, kad žodiniuose ženkluose (tarp jų ir kombinuotų ženklų kompozicijoje) gali būti panašūs: grafinis atlikimas (vizualus panašumas), tarimas (fonetinis panašumas); prasmė (semantinis panašumas). Taip pat pažymėtina, kad vidutinis vartotojas tik retais atvejais turi galimybę tiesiogiai palyginti skirtingus ženklus, dažniausiai remiasi bendru sukurtu įspūdžiu, kurį suformuoja ženklo skiriamieji ir dominuojantys (svarbiausi elementai).

Suinteresuoto asmens ir protestuojamo ženklo savininko ženklai yra žodiniai. Suinteresuoto asmens ženklą sudaro vienintelis žodis FUTURA, išpildytas standartiniu šriftu, didžiosiomis lotyniškos abėcėlės raidėmis. Protestuojamą ženklą taip pat sudaro vienas žodis BIOFUTURE, išpildytas standartiniu šriftu didžiosiomis lotyniškos abėcėlės raidėmis. Ženklai yra panašūs pagal bendrą regimąjį įspūdį, kadangi juose pasikartoja didžioji žodžių dalis FUTUR-, jų išpildymas yra identiškas. Suinteresuoto asmens ženklas „FUTURA“ yra beveik atkartojamas protestuojamame ženkle „BIOFUTURE“. Lyginamieji ženklai skiriasi tik dalimi „bio-“ bei galūnėmis A ir E. Pažymėtina, kad kai kurių registruojamų prekių atžvilgiu (pvz. biodegalai), dalis „bio“ turi tam tikros informacijos bei žinių apie pačią prekę, todėl nelaikytina stipriąja ženklo dalimi. Lyginant pagal prasmę, pažymėtina tai, kad žodžiai konkrečios prasmės neturi. Tačiau galimos prasminės asociacijos su lotynų (*futurum*) ar anglų kalbos (*future*) žodžiais, kurie reiškia ateitį (K. Jokantas. Lotynų – lietuvių kalbų žodynas, Aidai 1995, psl. 421; B. Piesarskas. Dabartinės anglų kalbos žodynas, Alma littera, Vilnius 2001, psl. 267). Dalis „bio“ yra sudurtinių žodžių dalis, reiškianti sąsają su gyvenimu (tarptautinių žodžių žodynas, Alma litera, Vilnius 2005, psl. 102). Vartotojui, žinančiam šių žodžių reikšmes, lyginamieji ženklai FUTURA ir BIOFUTURE sukels panašias prasmines asociacijas, sietinas su ateitimi, tuo, kas bus. Todėl apibendrinus visa tai, kas išdėstyta, darytina išvada, kad protestuojamas ženklas yra klaidinančiai panašus į suinteresuoto asmens ženklą. Tokias išvadas patvirtina ir

suinteresuoto asmens pateiktas įrodymas vartotojų apklausa dėl lyginamų ženklų panašumo, kuomet didesnė dalis (t.y. 43,8 procentai) respondentų atsakė, kad ženklai yra panašūs.

Nustačius, kad ženklai yra tapatūs ar panašūs, toliau jie tikrinami prekių (paslaugų) panašumo kontekste. Prekių, kurioms ženklai registruojami, vienarūšiškumas nustatomas pagal Metodiniuose nurodymuose įtvirtintus kriterijus - prekių (paslaugų) rūšį, paskirtį bei realizavimo sąlygas. Pažymėtina, kad protestuojamas ženklas yra registruotas tapačioms kaip ir suinteresuoto asmens ženklas 4 klasės prekėms *„techniniai aliejai, riebalai ir tepalai; dulkių sugeriamieji, drėkinamieji ir rišamieji mišiniai; degalai (tarp jų variklinis benzinas) ir apšvietimo medžiagos“*, likusios *4 klasės prekės „apšvietimo žvakės ir dagčiai; biodegalai“ laikytinos panašiomis prekėmis į prekes „apšvietimo medžiagos“ bei „degalai (tarp jų variklinis benzinas)“*.

Pagal suinteresuoto asmens pateiktus įrodymus, suinteresuoto asmens ženklas yra naudojamas Lietuvoje gana ilgą laikotarpį, t.y. nuo 1994 metų. Šiuo ženklu yra žymimi degalai, kurie yra realizuojami Neste tinklo degalinėse visoje Lietuvoje. Todėl klaidinančiai panašaus vėlesnio ženklo atsiradimas tapačioms bei panašioms prekėms žymėti, jau rinkoje esant suinteresuoto asmens ženklui, sudarys realią tikimybę suklaidinti vartotoją dėl tikrojo šiuo ženklu žymimų prekių šaltinio.

Apibendrinus visa tai, kas išdėstyta, darytina išvada, kad nagrinėjamu atveju buvo nustatytos visos aplinkybės pagal Lietuvos Respublikos prekių ženklų įstatymo 7 straipsnio 1 dalies 2 punkto nuostatas, todėl protestas tenkintinas ir protestuojamo ženklo registracija pripažintina negaliojančia visoms 4 klasės prekėms.

APELIACINIO SKYRIAUS IŠVADA

Apeliacinis skyrius vadovaudamasis Lietuvos Respublikos prekių ženklų įstatymo 18 straipsnio 5 dalies 1 punktu,

n u t a r i a

Protestą tenkinti ir prekių ženklo „BIOFUTURE“ registraciją Nr. 53053 pripažinti negaliojančia.

Apeliacinio skyriaus sprendimas per 6 mėnesius nuo priėmimo dienos gali būti skundžiamas Vilniaus apygardos teismui.

LIETUVOS RESPUBLIKOS VALSTYBINIO PATENTŲ BIURO APELIACINIO SKYRIAUS S P R E N D I M A S

2007 m. rugsėjo 27 d. Nr. 2Ap-985
Vilnius

Lietuvos Respublikos valstybinio patentų biuro Apeliacinis skyrius (toliau – Apeliacinis skyrius) išnagrinėjo pareiškėjo žemės ūkio bendrovės „Nematekas“ (Lietuva, LT), atstovaujamo patentinės patikėtinės N. Nemcevičienės, apeliaciją Nr. 113 dėl prekių ženklo „Nr,1“ (paraiškos Nr. 2006 0635).

APELIACIJOS TURINYS

2007-06-15 pareiškėjas žemės ūkio bendrovė „Nematekas“ Apeliaciniam skyriui padavė apeliaciją, prašydamas peržiūrėti ekspertizės išvadas paraiškoje Nr. 2006 0635.

Pareiškėjas žemės ūkio bendrovė „Nematekas“ nurodė, kad nesutinka su VPB eksperto priimtu 2007-04-18 sprendimu neregistruoti prekių ženklo „Nr,1“ (paraiškos Nr. 2006 0635). Minėtas VPB eksperto sprendimas neregistruoti ženklo motyvuojamas tuo, kad žymuo neturi skiriamojo požymio, taip pat žymi arba nurodo prekių kokybę ir vertę.

SPRENDIMO MOTYVAI

Lietuvos Respublikos prekių ženklų įstatymo 6 straipsnio 1 dalies 2 punktas nustato, kad žymuo nepripažįstamas ženklu ir neregistruojamas arba įregistruoti ženklo registracija pripažįstama negaliojančia, jeigu jis neturi jokio skiriamojo požymio.

Prekių ženklų registravimo taisyklės ZR/01/2001 detalizuoja sąlygas, kurioms esant pripažįstama, kad žymuo neturi skiriamojo požymio. Minėtų taisyklių 114. 2 punktas nurodo, kad skiriamojo požymio neturi žymenys, jeigu toks žymuo negali atskirti vieno asmens prekių ar paslaugų nuo kito asmens prekių arba paslaugų, dėl to, kad aprašo prekes ar paslaugas žodžiu ar vaizdu (114.2.1); sudaryti tik iš aprašomojo pobūdžio žodžių bei žinių apie prekę ar jos pagaminimą (114.2.7).

Pareikštą registruoti ženklą sudaro žodžio „numeris“ santrumpa Nr., kuri rašoma prieš skaitmenį, ir skaitmuo „1“. Kaip nurodoma Tarptautiniame žodžių žodyne „numeris“ – tai numeracijos skaitmuo, kuriuo pažymėta kas nors, rodantis pažymėto daikto numerį, ko nors matmuo, dydis. (V. Vaitkevičiūtė. Tarptautinių žodžių žodynas, psl. 195). Žymuo „Nr, 1“ nurodo daikto eilės skaičių, t.y., kad daiktas yra pirmas. Kelintinio skaitvardžio „pirmas“ reikšmė yra esantis pačioje pradžioje, geriausias (Dabartinės lietuvių kalbos žodynas, Vilnius, 1993, psl. 559). Todėl pareikštas registruoti žymuo gali nurodyti prekių eiliškumą, nurodyti prekės vietą tarp kitų tapačių prekių, taip pat nurodyti prekės tam tikrus parametrus. Pareikštas registruoti žymuo teiks tam tikrą informaciją apie registruojamas prekes, jų savybes, eiliškumą, t.y. tokiu būdu neatskirs pareiškėjo gaminamų prekių nuo kito gamintojo gaminamų prekių.

Atmestini kaip nepagrįsti pareiškėjo atstovo argumentai, kad pareikštas registruoti žymuo dėl naudojimo yra įgijęs skiriamąjį požymį. Europos Teisingumo Teismas savo sprendime yra pažymėjęs, kad *„prekių ženklas laikomas įgijusiu skiriamąjį požymį dėl jo naudojimo, kai šis ženklas identifikuoja produktą, kuriam žymėti jis yra pareikštas registruoti, kaip kilusį iš konkrečios įmonės ir taip atskiria šį produktą nuo kitoms įmonėms priklausančių prekių“* (Europos Teisingumo Teismo 1999-05-04 sprendimas byloje Nr. C-108/97 ir C-109/97). Europos Teisingumo Teismas yra pasisakęs, kad siekiant įvertinti

ar prekių ženklas įgijo skiriamąjį požymį dėl jo naudojimo, reikia atsižvelgti į prekių ženklo rinkos dalį, kurioje prekių ženklas naudojamas, šio prekių ženklo naudojimo dažnumą, geografines ribas ir trukmę, įmonės investicijų, skirtų šio prekių ženklo reklamai, dydį, į tai, kiek yra suinteresuotų asmenų, kurie dėl prekių ženklo atskiria prekes ar paslaugas kaip konkrečios įmonės prekes ar paslaugas, taip pat į prekybos ir pramonės rūmų ar kitų profesinių asociacijų pareiškimus (1999 metų gegužės sprendimas 4 d. *Windsurfing Chiemsee*, bylose C-108/97 ir C-109/97; 2002 metų birželio 18 d. sprendimas *Philips*, C-299/99; 2005 metų liepos 7 d. sprendimas *Nestle*, C-353/03). Į apeliaciją pateikti pareiškėjo įrodymai įgalina daryti prielaidą, kad apskritai yra naudojamas ženklas, į kurį įeina pareikštas žymuo kartu su kitais elementais, tačiau Apeliaciniam skyriui nebuvo pateikta kitų aukščiau išvardintų įrodymų, kuriais remiantis galima būtų daryti išvadą, kad vartotojas pareikštu registruoti žymeniu pažymėtas prekes identifikuoja kaip kilusias iš pareiškėjo.

Lietuvos Respublikos prekių ženklų įstatymo 6 straipsnio 1 dalies 4 punktas nustato, kad žymuo nepripažįstamas ženklu ir neregistruojamas arba įregistruoto ženklo registracija pripažįstama negaliojančia, jeigu jis žymi arba nurodo tik prekių rūšį, kiekį, kokybę, paskirtį, vertę, geografinę kilmę, prekių pagaminimo ar paslaugų teikimo laiką, pagaminimo būdą arba kitas prekių ir (ar) paslaugų charakteristikas. Pagal savo prasmę žymuo „Nr, 1“ gali nurodyti prekės matmenis, dydžius, tai, kad prekė yra geriausia, t.y. jos kokybę, vertę. Pareikštu registruoti žymeniu „Nr, 1“ gali būti nurodomas prekės kiekybinis įvertinimas, padedantis palyginti ją su kitomis prekių, nustatyti prekės vietą vertinimo skalėje. Kelintinio skaitvardžio „1“ prasmė (pirmas, geriausias) suteikia prekei tam tikrų privalumų, nurodančių, kad tai yra geriausia prekė. Prekybos sektoriuje yra paplitęs prekių reitingavimas pagal tam tikrus kriterijus, akcijų, pasiūlymų teikimas, kurių metu naudojamas numeravimo principas. Todėl toks žymuo „Nr,1“ tik nurodys prekės kokybę ar vertę.

Atmestini pareiškėjo argumentai kaip niekuo nepagrįsti, prieštaraujantys kitiems apeliacijoje dėstomiems argumentams, kad ženklui skiriamąjį požymį suteiks originalus šriftas, o elementas „Nr,1“ gali būti nesaugotinu ženklo elementu. Šio žymens esmę sudaro elementas „Nr, 1“, į kurį bus atkreiptas vartotojo dėmesys ir suvokimas. „Nr,1“ elemento iškėlimas į nesaugomus elementus sudaro pagrindą manyti, kad toks ženklas gali sukelti abejonių dėl ženklo suteikiamos apsaugos apimties, o tai prieštarauja ankstesniems išdėstytiems pareiškėjo argumentams. Kadangi šriftas nėra atskiras, savarankiškas elementas, jis neatsiejamas nuo pagrindinio dominuojančio elemento „Nr,1“, o kitų grafinių, erdvinių ar spalvinių elementų ženkle nėra, todėl nėra pagrindo daryti išvadą, kad tokiu būdu ženklas gali įgyti skiriamąjį požymį.

Atsižvelgiant į išdėstytas aplinkybes, darytina išvada, kad pareikštas žymuo „Nr,1“ (paraiškos Nr. 2006 0635) neregistruotinas, kadangi neatitinka Lietuvos Respublikos prekių ženklų įstatymo 6 straipsnio 1 dalies 2 ir 4 punkto nuostatų.

APELIACINIO SKYRIAUS IŠVADA

Apeliacinis skyrius vadovaudamasis Lietuvos Respublikos prekių ženklų įstatymo 15 straipsnio 2 dalies 2 punktu,

n u t a r i a

apeliaciją atmesti ir palikti galioti sprendimą neregistruoti ženklo „Nr, 1“ (paraiškos Nr. 2006 0635).

Apeliacinio skyriaus sprendimas per 6 mėnesius nuo priėmimo dienos gali būti skundžiamas Vilniaus apygardos teismui.

VARDINĖ PREKIŲ ŽENKLŲ SAVININKŲ RODYKLĖ

(732) Ženklo savininkas, valstybės kodas	*(510) Klasifikacijos indeksas*	*(111) Liudijimo numeris*
A.KRASUCKO FIRMA "NABOBAS", LT	9	56176
	9	56177
AB bankas "HANSABANKAS", LT	16, 36	56200
	36	56201
ABC GROUP OY, FI	35	56215
	25, 35	56216
	25, 35	56217
AKCINĖ BENDROVĖ "KELMĖS PIENINĖ", LT	29	56135
	29	56136
AKCINĖ BENDROVĖ "ORTOPEDIJOS TECHNIKA", LT	10, 25, 28	56103
AKCINĖ BENDROVĖ LIETUVOS RADIJO IR TELEVIZIJOS CENTRAS, LT	38, 41	56231
AKCINĖ BENDROVĖ-FIRMA "VITI", LT	19	56057
AROMA FLORIS'S, SIA, LV	33	56101
ASMENS DOKUMENTŲ IŠRAŠYMO CENTRAS PRIE VIDAUS REIKALŲ MINISTERIJOS, LT	35	56212
BAYER HEALTHCARE LLC, a Delaware Limited Liability Company, US	5, 10	56210
BERLIN-CHEMIE AG, DE	5	56127
BONDUELLE POLSKA SA, PL	29	56219
BRISTOL-MYERS SQUIBB COMPANY, a Delaware Corporation, US	5	56099
CARL FREUDENBERG KG, DE	27	56234
	27	56235
COLGATE-PALMOLIVE COMPANY, US	3	56209
ESCORTS LIMITED, IN	12	56077
HANSA SHIPPING OUE, EE	39	56195
INDIVIDUALI ĮMONĖ "DRJ REAL ESTATE", LT	36, 37	56086
KAUNO "ŽALGIRIO" GERBĖJŲ KLUBAS "ŽALIOJI MIRTIS", LT	41	56165
KIORITZ CORPORATION, JP	7	56225
LIETUVOS AUTOVERSLININKŲ ASOCIACIJA, LT	35	56058
LIETUVOS VANDENS TIEKĖJŲ ASOCIACIJA, LT	37, 39, 40, 41	56084
M.VIRBICKO INDIVIDUALI ĮMONĖ "PS IN CORPORE", LT	38	56143
MAXIMA LT, UAB, LT	30	56142
	35	56211
MERCK & CO, INC, a New Jersey Corporation, US	5	56125
	5	56126
	5	56145
	5	56146
NAUJOJI SĄJUNGA (SOCIALLIBERALAI), LT	41	56170
NOVARTIS AG, CH	5	56137
	5	56138
	5	56139
	5	56140
	5	56196
OPPORTUNITY DEVELOPMENT INSTITUTE, LT	35, 36, 38, 41, 42	56236
ORION CORPORATION, FI	5	56224
PAYLESS SHOESOURCE WORLDWIDE, INC, US	25, 35, 42	56104
	25, 35	56105
RECKITT BENCKISER NV, NL	3	56124
REGIMANTO GUŽO FIRMA "REGUŽETA", LT	35	56159
RUSLANO KIVALOVO INDIVIDUALI ĮMONĖ, LT	35	56198
THE COCA-COLA COMPANY, US	32	56164
THE PROCTER & GAMBLE COMPANY, US	3	56096
UAB "8K", LT	9, 35, 36, 37, 38, 41, 42	56073
	9, 35, 36, 37, 38, 41, 42	56074
	9, 35, 36, 37, 38, 41, 42	56075
	9, 35, 36, 37, 38, 41, 42	56076
UAB "ADCOM", LT	35	56233
UAB "AGRUDA", LT	35	56049
UAB "AMALKEROS LEIDYBA", LT	35	56048
UAB "AMO-DO", LT	35	56199
UAB "ANTIKVA", LT	16, 38, 41	56227
UAB "ANTROJI REKLAMOS ATELJE", LT	35, 37	56112
	35	56113
	35, 37, 42	56114
UAB "ARCHITEKTŪROS ATELJĖ", LT	42	56128
UAB "ARMITANA", LT	25, 35	56208
UAB "ARNELITOS" PREKYBA, LT	35	56082
UAB "ASVALENA", LT	25, 35	56095
UAB "AVENIRE", LT	35	56171
	35, 38	56172
UAB "BALT-EAGLE", LT	12, 27, 35	56122
UAB "BALTIJOS VADOVŲ KONFERENCIJOS", LT	35, 41	56116
UAB "BAR AND RESTAURANT CONSULTING", LT	43	56228
UAB "BIG STONE", LT	25, 35, 43	56221
UAB "BIONOVUS", LT	4, 7, 37, 40	56153
UAB "BIOVELA", LT	29, 31, 35, 40	56062
	29	56098
	29	56100
	29, 31, 35, 39, 40, 43	56204

(732) Ženklo savininkas, valstybės kodas	(510) Klasifikacijos indeksas	(111) Liudijimo numeris
UAB “BTN”, LT	35	56192
UAB “COMMERCIAL UNION LIETUVA GYVYBĖS DRAUDIMAS”, LT	35, 36, 45	56168
UAB “COMPSERVIS”, LT	9, 35, 37, 38, 42	56115
UAB “CURSUS”, LT	35, 41	56218
UAB “DELANO”, LT	30, 35, 43	56220
UAB “DIJORUS”, LT	35	56213
UAB “DOMOFLOR”, LT	4, 35	56134
UAB “EKOMEDIJA”, LT	20, 35	56085
UAB “EKSTRA STILIUS”, LT	25	56158
UAB “ELPAVA”, LT	35, 37, 42	56230
UAB “ERAMA”, LT	35, 36, 43	56157
UAB “ERPIKA”, LT	35, 37	56088
UAB “ERSOFTA”, LT	35, 37	56064
UAB “FABBRO”, LT	40	56206
UAB “FERMENTAS”, LT	1	56187
UAB “FERTIUS”, LT	25	56067
UAB “FORSITIS”, LT	30	56046
UAB “GIFTIKA”, LT	25, 35	56223
UAB “GINVA”, LT	28	56080
UAB “GLM INTERNATIONAL”, LT	43	56059
UAB “GRAMOFONAS”, LT	36	56129
UAB “GURDA”, LT	20, 35	56188
	20, 35	56189
UAB “IDĖJŲ REVOLIUCIJA”, LT	41	56166
UAB “IN FAVOREM”, LT	36	56094
UAB “INFRASTRUKTŪROS INŽINERIJA”, LT	42	56081
UAB “INIT”, LT	9, 16, 35, 38, 41, 42	56214
UAB “INTEGRITY PR”, LT	35, 41	56102
UAB “IRIZO”, LT	25, 35	56130
UAB “JOGLĖ”, LT	35, 37, 40	56072
UAB “JOS KAPRIZAI”, LT	9, 42	56060
UAB “JUBANA”, LT	7, 12, 17	56083
UAB “KAUNO JIESIA”, LT	21	56232
UAB “KLAIPĖDOS MĖSINĖ”, LT	29	56174
UAB “KLAMPA”, LT	1	56184
	1	56185
	17	56186
UAB “KRISTALŲ PASAULIS”, LT	14, 20, 35	56063
UAB “MATA HARI”, LT	16	56068
	37, 42	56069
UAB “MITUVOS LANGAI”, LT	35, 36, 37	56053
	19, 35, 37	56054
	19, 35, 37	56055
	19, 35, 37	56056
UAB “MK PROJEKTAI”, LT	42	56093
UAB “NOT PERFECT”, LT	35	56147
UAB “RESPUBLIKOS INVESTICIJA”, LT	16, 35, 38	56155
UAB “ROLVIKA”, LT	11, 12, 20, 35, 37, 39, 42	56193
UAB “ROMBAS”, LT	41	56161

(732) Ženklo savininkas, valstybės kodas	(510) Klasifikacijos indeksas	(111) Liudijimo numeris
UAB “SABELIJOS PREKYBA”, LT	1, 3, 5, 9, 10, 18, 22, 24, 25, 35, 39	56089
	3, 9, 10, 18, 22, 24, 25, 35, 39	56090
	1, 3, 5, 10, 18, 22, 24, 25	56091
	3, 5, 9, 10, 18, 22, 24, 25, 39	56092
UAB “SABERTA”, LT	37	56097
UAB “SALTESTA”, LT	35, 41	56169
UAB “SEESAM LIETUVA GYVYBĖS DRAUDIMAS”, LT	35, 36	56144
UAB “SENUKŲ PREKYBOS CENTRAS”, LT	18, 20, 21, 24	56141
UAB “SLENGIAI”, LT	33, 35, 37, 41, 42, 43, 44, 45	56207
UAB “SN FORTŪNA”, LT	16	56202
UAB “TRANSNEST”, LT	39	56120
UAB “TŪTA”, LT	18, 25	56111
UAB “ULIKSAS”, LT	35	56047
UAB “V & A PROJEKTAI”, LT	35	56087
UAB “VALENTIS”, LT	5	56123
UAB “VERTIMO NAMAI”, LT	35, 41	56119
UAB “VILNIAUS ARTELĖ”, LT	40	56132
UAB “VISANTA”, LT	14	56078
	14	56079
UAB “VYA PROJEKTAI”, LT	36	56191
UAB “ČILIJA”, LT	43	56118
	41, 43	56121
UAB “ŠVAROS FORMULĖ”, LT	43	56071
UAB “ŠVYTURYS-UTENOS ALUS”, LT	32	56107
	32, 35	56194
	32	56229
UAB “ŪKININKO PATARĖJAS”, LT	41	56106
	16	56173
UAB LIETUVOS PARODŲ CENTRAS “LITEXPO”, LT	35	56058
UAB NATIONAL BUSINESS CENTER, LT	35, 36, 42	56050
	35, 36, 42	56051
	35, 36, 42	56052
UNITED PARCEL SERVICE OF AMERICA, INC, US	9	56061
VIEŠOJI ĮSTAIGA “KOMFORTO ZONA”, LT	41, 44	56156
VIEŠOJI ĮSTAIGA “MIESTO KONCERTAI”, LT	41	56222
VIEŠOJI ĮSTAIGA LIETUVOS NACIONALINIS RADIJAS IR TELEVIZIJA, LT	35, 38, 41	56070
	35, 38, 41	56131
	35, 38, 41	56154

(732) Ženklo savininkas, valstybės kodas	*(510) Klasifikacijos indeksas*	*(111) Liudijimo numeris*
WARNER-LAMBERT COMPANY LLC, US	5, 11, 21	56237
	5, 11, 21	56238
WYETH HOLDINGS CORPORATION, US	5	56045
WYETH, a Delaware Corporation, US	5	56108
	5	56109
	5	56110
	5	56148
	5	56149
	5	56150
	5	56151
	5	56152
ZAKLADY TLUSZCZOWE “KRUSZWICA” SA, PL	29	56175
ŠVIETIMO MAINŲ PARAMOS FONDAS, LT	41	56133
ARTŪRAS POVILAITIS, LT	19, 35, 36	56160
AURELIJUS MORLENCAS, LT	41	56178
	41	56179
	41	56180
EGLĖ KURLIANSKAITĖ, LT	11, 20, 21, 24, 27, 35, 42	56205
GEDIMINAS PRANEVIČIUS, LT	16, 41, 45	56065
	16, 41	56066
GIEDRIUS ČIUPAILA, LT	41	56162
	41	56163
JURGIS PRANAS DIDŽIULIS VALENCIA, LT	41	56178
	41	56179
	41	56180
LINAS KRIAUČIŪNAS, LT	35	56181
	35	56182
	35	56183
MINDAUGAS LESČIUS, LT	45	56117
	42	56226
SKAIDRA KETURAKIENĖ, LT	44	56197
STANISLAV ANDŽEJEVSKI, LT	11, 20, 35, 37, 39	56203
TIAN HONG, CN	25	56167
VILIUS KRAUJALIS, LT	9, 41	56190
VITALIS KAIRIŪKŠTIS, LT	9, 41	56190

SISTEMINĖ PREKIŲ ŽENKLŲ RODYKLĖ

(510) *Klasifikacijos indeksas*	*(111)* *Liudijimo numeris*
1	56089, 56091, 56184, 56185, 56187
3	56089, 56090, 56091, 56092, 56096, 56124, 56209
4	56134, 56153
5	56045, 56089, 56091, 56092, 56099, 56108, 56109, 56110, 56123, 56125, 56126, 56127, 56137, 56138, 56139, 56140, 56145, 56146, 56148, 56149, 56150, 56151, 56152, 56196, 56210, 56224, 56237, 56238
7	56083, 56153, 56225
9	56060, 56061, 56073, 56074, 56075, 56076, 56089, 56090, 56092, 56115, 56176, 56177, 56190, 56214
10	56089, 56090, 56091, 56092, 56103, 56210
11	56193, 56203, 56205, 56237, 56238
12	56077, 56083, 56122, 56193
14	56063, 56078, 56079
16	56065, 56066, 56068, 56155, 56173, 56200, 56202, 56214, 56227
17	56083, 56186
18	56089, 56090, 56091, 56092, 56111, 56141
19	56054, 56055, 56056, 56057, 56160
20	56063, 56085, 56141, 56188, 56189, 56193, 56203, 56205
21	56141, 56205, 56232, 56237, 56238
22	56089, 56090, 56091, 56092
24	56089, 56090, 56091, 56092, 56141, 56205
25	56067, 56089, 56090, 56091, 56092, 56095, 56103, 56104, 56105, 56111, 56130, 56158, 56167, 56208, 56216, 56217, 56221, 56223
27	56122, 56205, 56234, 56235
28	56080, 56103
29	56062, 56098, 56100, 56135, 56136, 56174, 56175, 56204, 56219
30	56046, 56142, 56220
31	56062, 56204
32	56107, 56164, 56194, 56229
33	56101, 56207
35	56047, 56048, 56049, 56050, 56051, 56052, 56053, 56054, 56055, 56056,

(510) *Klasifikacijos indeksas*	*(111)* *Liudijimo numeris*
35	56058, 56062, 56063, 56064, 56070, 56072, 56073, 56074, 56075, 56076, 56082, 56085, 56087, 56088, 56089, 56090, 56095, 56102, 56104, 56105, 56112, 56113, 56114, 56115, 56116, 56119, 56122, 56130, 56131, 56134, 56144, 56147, 56154, 56155, 56157, 56159, 56160, 56168, 56169, 56171, 56172, 56181, 56182, 56183, 56188, 56189, 56192, 56193, 56194, 56198, 56199, 56203, 56204, 56205, 56207, 56208, 56211, 56212, 56213, 56214, 56215, 56216, 56217, 56218, 56220, 56221, 56223, 56230, 56233, 56236
36	56050, 56051, 56052, 56053, 56073, 56074, 56075, 56076, 56086, 56094, 56129, 56144, 56157, 56160, 56168, 56191, 56200, 56201, 56236
37	56053, 56054, 56055, 56056, 56064, 56069, 56072, 56073, 56074, 56075, 56076, 56084, 56086, 56088, 56097, 56112, 56114, 56115, 56153, 56193, 56203, 56207, 56230
38	56070, 56073, 56074, 56075, 56076, 56115, 56131, 56143, 56154, 56155, 56172, 56214, 56227, 56231, 56236
39	56084, 56089, 56090, 56092, 56120, 56193, 56195, 56203, 56204
40	56062, 56072, 56084, 56132, 56153, 56204, 56206
41	56065, 56066, 56070, 56073, 56074, 56075, 56076, 56084, 56102, 56106, 56116, 56119, 56121, 56131, 56133, 56154, 56156, 56161, 56162, 56163, 56165, 56166, 56169, 56170, 56178, 56179, 56180, 56190, 56207, 56214, 56218, 56222, 56227, 56231, 56236
42	56050, 56051, 56052, 56060, 56069, 56073, 56074, 56075, 56076, 56081, 56093, 56104, 56114, 56115, 56128, 56193, 56205, 56207, 56214, 56226, 56230, 56236
43	56059, 56071, 56118, 56121, 56157, 56204, 56207, 56220, 56221, 56228
44	56156, 56197, 56207
45	56065, 56117, 56168, 56207

NUMERINĖ PREKIŲ ŽENKLŲ RODYKLĖ

(210) *Paraiškos numeris*	*(111)* *Liudijimo numeris*
2005 1590	56143
2005 1946	56094
2006 0129	56129
2006 1094	56097
2006 1366	56045
2006 1429	56144
2006 1441	56145
2006 1442	56146
2006 1443	56147
2006 1444	56148
2006 1445	56149
2006 1446	56150
2006 1447	56151
2006 1448	56152
2006 1564	56197
2006 1780	56153
2006 1816	56098
2006 1823	56198
2006 1912	56062
2006 1962	56099
2006 2009	56095
2006 2061	56100
2006 2062	56199
2006 2065	56200
2006 2066	56201
2006 2067	56202
2006 2072	56101
2006 2093	56203
2006 2095	56102
2006 2100	56103
2006 2108	56104
2006 2109	56105
2006 2143	56221
2006 2144	56222
2006 2146	56046
2006 2151	56047
2006 2172	56154
2006 2177	56155
2006 2222	56156
2006 2233	56215
2006 2234	56216
2006 2235	56217
2006 2236	56157
2006 2251	56158
2006 2254	56159
2006 2280	56160
2006 2285	56161
2006 2287	56236
2006 2290	56162
2006 2291	56163
2006 2300	56164
2006 2304	56048
2006 2330	56049
2006 2335	56223
2006 2340	56050
2006 2341	56051
2006 2342	56052
2006 2349	56237
2006 2350	56238
2006 2364	56096
2006 2370	56067

(210) *Paraiškos numeris*	*(111)* *Liudijimo numeris*
2006 2395	56068
2006 2402	56069
2006 2418	56130
2006 2420	56131
2006 2427	56218
2006 2429	56165
2006 2432	56219
2006 2433	56166
2006 2434	56167
2006 2435	56168
2006 2440	56169
2006 2441	56170
2006 2446	56171
2006 2447	56172
2006 2450	56173
2006 2451	56106
2006 2460	56107
2006 2461	56108
2006 2462	56109
2006 2463	56110
2006 2466	56111
2006 2469	56204
2006 2477	56112
2006 2478	56113
2006 2479	56114
2006 2480	56115
2007 0023	56053
2007 0024	56054
2007 0025	56055
2007 0026	56056
2007 0031	56057
2007 0033	56058
2007 0038	56059
2007 0039	56060
2007 0046	56224
2007 0047	56225
2007 0050	56063
2007 0061	56205
2007 0070	56116
2007 0071	56117
2007 0073	56118
2007 0074	56119
2007 0075	56206
2007 0076	56120
2007 0079	56207
2007 0090	56121
2007 0100	56122
2007 0102	56070
2007 0116	56071
2007 0119	56072
2007 0122	56073
2007 0123	56074
2007 0124	56075
2007 0125	56076
2007 0127	56077
2007 0128	56078
2007 0129	56079
2007 0130	56080
2007 0131	56081
2007 0132	56082
2007 0149	56083

(210) *Paraiškos numeris*	*(111)* *Liudijimo numeris*	*(210)* *Paraiškos numeris*	*(111)* *Liudijimo numeris*
2007 0150	56084	2007 0245	56229
2007 0151	56085	2007 0247	56230
2007 0155	56174	2007 0252	56231
2007 0157	56175	2007 0265	56232
2007 0161	56176	2007 0269	56233
2007 0162	56177	2007 0294	56208
2007 0166	56178	2007 0296	56209
2007 0167	56179	2007 0304	56123
2007 0168	56180	2007 0308	56124
2007 0171	56181	2007 0309	56125
2007 0172	56182	2007 0310	56210
2007 0173	56183	2007 0311	56126
2007 0176	56184	2007 0312	56127
2007 0178	56185	2007 0316	56128
2007 0179	56186	2007 0323	56211
2007 0183	56187	2007 0324	56212
2007 0190	56188	2007 0325	56213
2007 0191	56189	2007 0329	56214
2007 0192	56190	2007 0336	56132
2007 0193	56191	2007 0341	56133
2007 0202	56192	2007 0344	56093
2007 0204	56193	2007 0347	56134
2007 0205	56086	2007 0349	56135
2007 0206	56087	2007 0350	56136
2007 0207	56088	2007 0355	56137
2007 0214	56089	2007 0356	56138
2007 0215	56090	2007 0357	56139
2007 0216	56091	2007 0358	56140
2007 0217	56092	2007 0371	56194
2007 0226	56061	2007 0387	56195
2007 0227	56226	2007 0389	56196
2007 0230	56064	2007 0403	56220
2007 0235	56065	2007 0422	56141
2007 0236	56066	2007 0435	56142
2007 0242	56227	2007 0527	56234
2007 0244	56228	2007 0528	56235

KETVIRTINĖ PREKIŲ ŽENKLŲ RODYKLĖ

(111) Registracijos numeris	*(540) Ženklas*	*(732) Ženklo savininkas, valstybės kodas*	*(511) Klasifikacijos indeksas*	*Biuletenio numeris*
55512	VDK fig.	AUK HOLDINGS LIMITED, CY	32, 33	2007/10
55513	FUNKY JUZ	AUK HOLDINGS LIMITED, CY	32, 33, 41, 43	2007/10
55514	fig.	DIAGEO NORTH AMERICA, INC, a Connecticut Corporation, US	33	2007/10
55515	EXPOZONA	UAB “EKSPOZONA”, LT	41	2007/10
55516	BERNŲ	UAB “BIOVELA”, LT	29	2007/10
55517	TAU, MAMA BIOVELA fig.	UAB “BIOVELA”, LT	41	2007/10
55518	aušra fig.	UAB “NUDE ESTATES 2”, LT	35	2007/10
55519	CIAO BELLA fig.	UAB “KUKAS”, LT	25	2007/10
55520	RŪPINKITĖS SAVIMI	LABORATOIRE GARNIER & CIE, FR	3	2007/10
55521	WOODI	VITALIJUS JUSEVIČIUS, LT	19	2007/10
55522	bvc biznio valdymo centras fig.	UAB “BVC”, LT	35	2007/10
55523	5 PENKI	UAB “EKSPRESS LEIDYBA”, LT	16	2007/10
55524	ANTĖJA fig.	V. BUČELIO FIRMA “VAIVERIS”, LT	35	2007/10
55525	IT BANK fig.	UAB “IT BANK”, LT	9, 38, 42	2007/10
55526	FASHION ZONE fig.	LAURA RINGAITIENĖ, LT	14, 25, 41	2007/10
55527	WING CHUN ASSOCIATION OF MARTIAL ARTS fig.	WING CHUN KOVOS MENŲ ASOCIACIJA, LT	16, 25, 41	2007/10
55528	AMERICAN EXPRESS PLATINUM fig.	AMERICAN EXPRESS MARKETING & DEVELOPMENT CORP, US	36	2007/10
55529	American Express ACTIVE THRU fig.	AMERICAN EXPRESS MARKETING & DEVELOPMENT CORP, US	36	2007/10
55530	KDS GRUPĖ fig.	UAB “KDS GRUPĖ”, LT	35, 36, 37	2007/10
55531	KDS GRUPĖ fig.	UAB “KDS GRUPĖ”, LT	35, 36, 37	2007/10
55532	ATMeye fig.	UAB “PENKIŲ KONTINENTŲ” BANKINĖS TECHNOLOGIJOS, LT	9, 42	2007/10
55533	ATMeye	UAB “PENKIŲ KONTINENTŲ” BANKINĖS TECHNOLOGIJOS, LT	9, 42	2007/10
55534	Hansabankas Swedbank fig.	AB bankas “HANSABANKAS”, LT	35, 36	2007/10
55535	INVESTUOK Į GYVENIMO STILIŲ	UAB “NATIONAL GOLF CLUB KLAIPEDA”, LT	35	2007/10
55536	PUB KEBEB MŪSŲ KEBABAI fig.	UAB “NAUJAS GIMIMAS”, LT	43	2007/10
55537	GRĮŽTA VYRAI	UAB “BIRŽŲ ALUS”, LT	32	2007/10
55538	inter BALDAI fig.	UAB “AVIS BONA”, LT	35	2007/10
55539	Ievos užuolaidų salonas fig.	UAB “RAKADA”, LT	20, 24	2007/10
55540	MEDICINOS DIAGNOSTIKOS CENTRAS fig.	UAB SK IMPEKS MEDICINOS DIAGNOSTIKOS CENTRAS, LT	44	2007/10
55541	DAIPRA fig.	UAB “DAIPRA”, LT	40	2007/10
55542	Biju fig.	MARLENE F. FERNANDES, LIMITADA, PT	14, 18, 25	2007/10
55543	ALUMEX fig.	UAB “TELEORBITA”, LT	6	2007/10
55544	IBIZA PARTY	VYTAUTAS STARKUS, LT	41	2007/10
55545	ROMĖJA fig.	UAB “ROMĖJA”, LT	44	2007/10
55546	EX35	NISSAN JIDOSHA KABUSHIKI KAISHA, also trading as Nissan Motor CO, LTD, JP	12	2007/10
55547	Alna Business Solutions fig.	UAB “ALNA”, LT	9, 35, 36, 42	2007/10
55548	Team holiday fig.	UAB “VERSLO LANGAS”, LT	39	2007/10
55549	SER fig.	SER SOLUTIONS, INC, US	9, 16, 42	2007/10
55550	ŪKIO BANKO INVESTICIJŲ VALDYMAS fig.	UAB “ŪKIO BANKO INVESTICIJŲ VALDYMAS”, LT	36	2007/10
55551	OPEN 24 fig.	UAB “OPEN 24”, LT	3, 25, 28	2007/10

(111) Registracijos numeris	(540) Ženklas	(732) Ženklo savininkas, valstybės kodas	(511) Klasifikacijos indeksas	Biuletenio numeris
55552	HOMEOCOKSINUM	MAGNAWAND TRADERS INC, Commonwealth Trust Limited, VG	5	2007/10
55553	NATURCOKSINUM	MAGNAWAND TRADERS INC, Commonwealth Trust Limited, VG	5	2007/10
55554	GASTROSAN fix fig.	UAB “HERBA HUMANA”, LT	5, 30	2007/10
55555	HITAS fig.	UAB “HITAS”, LT	35, 41	2007/10
55556	BALTIC CONVENTION BUREAU - BCB	UAB “CONBALTAS”, LT	41	2007/10
55557	SOHO	STANISLAV SOKOLOVSKIJ, LT	36, 37	2007/10
55558	Čili Kinija. Įkvepiantys atradimai	UAB “ČILIJA”, LT	43	2007/10
55559	CIDER REAL fig.	AKCINĖ BENDROVĖ “RAGUTIS”, LT	33	2007/10
55560	LIETUVOS VAIKAI fig.	LIETUVOS NEPRIKLAUSOMYBĖS ĄŽUOLYNO PARAMOS FONDAS, LT	41	2007/10
55561	PRIE HALĖS	UAB “ALMA LITTERA”, LT	35	2007/10
55562	Operatus Mobilis fig.	UAB “OPERATUS MOBILIS”, LT	35	2007/10
55563	b fig.	UAB “BMS”, LT	9, 35	2007/10
55564	CVPLIUS.LT	UAB “PLIUS”, LT	16, 35, 38	2007/10
55565	GOPLIUS.LT	UAB “PLIUS”, LT	16, 35, 38, 39, 43	2007/10
55566	SM fig.	UAB “TITVESTA”, LT	35, 36, 37, 41	2007/10
55567	SAULĖS MIESTAS fig.	UAB “TITVESTA”, LT	35, 36, 37, 41	2007/10
55568	FEMINA BONA WELLNESS INSTITUTE fig.	UAB “FEMINA BONA”, LT	35, 41	2007/10
55569	FEMINA BONA SPA NAMAI fig.	UAB “FEMINA BONA”, LT	44	2007/10
55570	FEMINA BONA NATURE SHOP fig.	UAB “FEMINA BONA”, LT	35	2007/10
55571	LACTAMIN	LANTMAENNEN EK.FOER., SE	31	2007/10
55572	SMOS-3	J. AVRAMENKO INDIVIDUALI ĮMONĖ “SMART TECHNIC”, LT	9	2007/10
55573	eFFIGY fig.	UAB KONCERNAS “SBA”, LT	14, 18, 25, 26, 35	2007/10
55574	GoBlue	AKCINĖ BENDROVĖ “ACHEMA”, LT	1	2007/10
55575	DriveBlue	AKCINĖ BENDROVĖ “ACHEMA”, LT	1	2007/10
55576	SPAR fig.	INTERNATIONALE SPAR CENTRALE BV, NL	35	2007/10
55577	SER	SER SOLUTIONS, INC, US	9, 16, 42	2007/10
55578	acme FILM fig.	UAB “ACME”, LT	9, 41	2007/10
55579	EURO VAISTINĖ fig.	UAB “EUROFARMACIJOS VAISTINĖS”, LT	44	2007/10
55580	EURO VAISTINĖ Drive fig.	UAB EUROVAISTINĖ, LT	44	2007/10
55581	GARDEN COCKTAIL	KNORR NAEHRMITTEL AKTIENGESELLSCHAFT, CH	29	2007/10
55582	SMILTĖS GYVENVIETĖ	UAB “EUROPOS NEKILNOJAMAS TURTAS”, LT	36	2007/10
55583	VILNIUS fig.	UAB “TIKRAS KELIAS”, LT	29	2007/10
55584	VILNIUS fig.	UAB “TIKRAS KELIAS”, LT	29	2007/10
55585	VILNIUS fig.	UAB “TIKRAS KELIAS”, LT	29	2007/10
55586	VILNIUS fig.	UAB “TIKRAS KELIAS”, LT	29	2007/10
55587	apc akumuliatorių perdirbimo centras fig.	UAB “AKUMULIATORIŲ PERDIRBIMO CENTRAS”, LT	6, 35, 39, 40	2007/10
55588	MASTERCODE	UAB “MC REALUS SPRENDIMAS”, LT	42	2007/10
55589	TRIVILITA T fig.	UAB “TRIVILITA”, LT	20, 24, 35, 40	2007/10
55590	OCEAN fig.	MAXIMA LT, UAB, LT	29	2007/10
55591	ESPIA EPZ	SUMITOMO RUBBER INDUSTRIES, LTD, JP	12	2007/10
55592	CityLT nuo...iki... fig.	UAB “CITY LT”, LT	36, 37	2007/10
55593	VERSLO SANDORIAI fig.	UAB “VERSLO SANDORIAI”, LT	35, 36, 37	2007/10
55594	VYŠNIUKAS	AKCINĖ BENDROVĖ “VILNIAUS PERGALĖ”, LT	30	2007/10
55595	GALENIKA	UAB “VALENTIS”, LT	5	2007/10
55596	KARALIŠKOJI	UAB “BIRŠTONO MINERALINIAI VANDENYS” IR KO, LT	33	2007/10
55597	PANORA	PANORA CORPORATION (PVT) LIMITED, LK	9, 38	2007/10

(111) Registracijos numeris	(540) Ženklas	(732) Ženklo savininkas, valstybės kodas	(511) Klasifikacijos indeksas	Biuletenio numeris
55598	AXE SHOCK	UNILEVER NV, NL	3	2007/10
55599	Delta-Auto	DELTA MOTOR OY, FI	35, 37, 39	2007/10
55600	Delta Motor	DELTA MOTOR OY, FI	35, 37, 39	2007/10
55601	VETinfo fig.	VIEŠOJI ĮSTAIGA “TERRA PUBLICA”, LT	16	2007/10
55602	ferma fig.	VIEŠOJI ĮSTAIGA “TERRA PUBLICA”, LT	16	2007/10
55603	Dabur fig.	DABUR INDIA LIMITED, IN	3, 5	2007/10
55604	SUPER SISTEMA - DESYAT fig.	OBSCHESTVO S OGRANICHENNOI OTVETSTVENNOSTYU KOBRA INTERNATIONAL PHARMA, RU	5, 35	2007/10
55605	SUPER SYSTEM - TEN	OBSCHESTVO S OGRANICHENNOI OTVETSTVENNOSTYU KOBRA INTERNATIONAL PHARMA, RU	5, 35	2007/10
55606	VA VALDYMO AUTOMATIKA fig.	UAB “VALDYMO AUTOMATIKA”, LT	35, 37, 42	2007/10
55607	akvatera fig.	UAB “AKVATERA”, LT	31, 35	2007/10
55608	Inmarko fig.	ASPRION INVESTMENTS LIMITED, CY	29, 30	2007/10
55609	batų kalnas fig.	A. ZAKARO FIRMA, LT	35	2007/10
55610	H & V fig.	UAB “HALVITA”, LT	35	2007/10
55611	Cellnetto fig.	UAB “PROSATAS”, LT	35	2007/10
55612	Pilsoto dvaras fig.	UAB “MIESTO BARAS”, LT	43	2007/10
55613	NEPRIKLAUSOMAS AUDITAS fig.	UAB “NEPRIKLAUSOMAS AUDITAS”, LT	35, 36	2007/10
55614	R fig.	UAB “ROVISA”, LT	29, 35, 43	2007/10
55615	ROVISA fig.	UAB “ROVISA”, LT	29, 35, 43	2007/10
55616	BF benefita draudimas fig.	UŽDAROJI AKCINĖ DRAUDIMO BROKERIŲ BENDROVĖ “BENEFITA DRAUDIMAS”, LT	36	2007/10
55617	GRYČIOS	UAB “MERATA”, LT	32	2007/10
55618	RAGO	UAB “MERATA”, LT	32	2007/10
55619	partizanas fashion fig.	UAB “PARTIZANAS”, LT	35, 45	2007/10
55620	LRT Lietuvos nacionalinis radijas ir televizija fig.	VIEŠOJI ĮSTAIGA LIETUVOS NACIONALINIS RADIJAS IR TELEVIZIJA, LT	35, 38, 41	2007/10
55621	LT Lietuvos televizija fig.	VIEŠOJI ĮSTAIGA LIETUVOS NACIONALINIS RADIJAS IR TELEVIZIJA, LT	35, 38, 41	2007/10
55622	LR Lietuvos radijas fig.	VIEŠOJI ĮSTAIGA LIETUVOS NACIONALINIS RADIJAS IR TELEVIZIJA, LT	35, 38, 41	2007/10
55623	Klasika fig.	VIEŠOJI ĮSTAIGA LIETUVOS NACIONALINIS RADIJAS IR TELEVIZIJA, LT	35, 38, 41	2007/10
55624	indian instant coffee fig.	UAB “GEMAGA”, LT	30	2007/10
55625	DANGUS fig.	UGNIUS LIOGĖ, LT	9, 41	2007/10
55626	IP Forma fig.	GEDIMINAS PRANEVIČIUS, LT	42	2007/10
55627	partizanas media fig.	UAB “PARTIZANAS”, LT	35	2007/10
55628	HansaGateway	AS HANSAPANK, EE	9, 16, 25, 35, 36, 37, 38, 39, 41, 42	2007/10
55629	A & J STYLE fig.	UAB “A&J”, LT	35	2007/10
55630	TURTINGA	UAB “VILNIAUS DUONA”, LT	29, 30	2007/10
55631	mediapro fig.	VIEŠOJI ĮSTAIGA “MEDIAPRO”, LT	35, 41, 42	2007/10
55632	Impro fig.	UAB “IMPRO”, LT	35, 41, 42	2007/10
55633	Floravida	VIDA ŠALTIENĖ, LT	41	2007/10
55634	ease memories come back fig.	UAB “BALDENIS”, LT	20, 35	2007/10
55635	BIG BALTIJOS IDĖJŲ GRUPĖ IR PARTNERIAI fig.	UAB “BALTIJOS IDĖJŲ GRUPĖ” IR PARNERIAI, LT	16, 40	2007/10
55636	AUKSINĖS KOPOS	UAB “AUKSINĖS KOPOS”, LT	41, 43, 44	2007/10
55637	APARTAMENTAI KOPOSE	UAB “AUKSINĖS KOPOS”, LT	36, 37	2007/10
55638	SILIMARIL	UAB “BALTIJOS FARMACIJOS CENTRAS”, LT	5	2007/10
55639	BFC BALTIC PHARMA CENTER fig.	UAB “BALTIJOS FARMACIJOS CENTRAS”, LT	5, 35	2007/10
55640	GUMITRA	UAB “GUMITRA EQUIPMENT”, LT	35	2007/10
55641	MERA Medžiotojų klubas 1992 fig.	MEDŽIOTOJŲ KLUBAS “MERA”, LT	41	2007/10

(111) Registracijos numeris	*(540) Ženklas*	*(732) Ženklo savininkas, valstybės kodas*	*(511) Klasifikacijos indeksas*	*Biuletenio numeris*
55642	Tilžė	TILŽĖ LT, UAB, LT	35	2007/10
55643	Tilžė fig.	TILŽĖ LT, UAB, LT	35	2007/10
55644	DOTNUVOS PROJEKTAI fig.	AKCINĖ BENDROVĖ “LINAS AGRO”, LT	1, 7, 31, 44	2007/10
55645	taurvita fig.	UAB “TAURVITA”, LT	36	2007/10
55646	Avenue RESTORANAS fig.	UAB “RG LOUNGE AND RESTAURANTS”, LT	43	2007/10
55647	LIVLOUNGE fig.	UAB “RG LOUNGE AND RESTAURANTS”, LT	43	2007/10
55648	V V fig.	UAB “RG LOUNGE AND RESTAURANTS”, LT	43	2007/10
55649	INCREDIMILK	MEAD JOHNSON & COMPANY, a Delaware Corporation, US	5, 29	2007/10
55650	1Partner REAL ESTATE fig.	1PARTNER KINNISVARAGRUPP OSAUEHING, EE	36	2007/10
55651	AXIS industries fig.	UAB “AXIS INDUSTRIES”, LT	6, 7, 9, 11, 37, 38, 40, 42	2007/10
55652	B 7	UAB “VILBEKSA”, LT	36	2007/10
55653	MADMUAZELĖ	INDIVIDUALI ĮMONĖ “MADMUAZELĖ”, LT	25	2007/10
55654	BOMBA fig.	UAB “BOMBA”, LT	9, 35, 39, 41, 43	2007/10
55655	SVEIKAS VAIKAS fig.	UAB “APOTHECA NATURALE”, LT	5	2007/10
55656	VAIKAI - VAIKAMS	UAB “PUM PLIUS”, LT	41	2007/10
55657	KLAIPĖDOS KRAŠTUI Vakarų ekspresas fig.	EDGARAS VALICKAS, LT	16	2007/10
55658	obelų namai fig.	UAB “BALTŲ ŽEMĖS”, LT	36	2007/10
55659	R ZONA fig.	UAB “ATARGATIS”, LT	17	2007/10
55660	DV DENTAVITA ODONTOLOGIJOS KLINIKA fig.	UAB “DENTAVITA IR KO”, LT	44	2007/10
55661	M fig.	MAXIMA LT, UAB, LT	35	2007/10
55662	Fakto Autocentras fig.	UAB “FAKTO” AUTOCENTRAS, LT	35, 37	2007/10
55663	Fakto Auto fig.	UAB “FAKTO” AUTOCENTRAS, LT	35, 37	2007/10
55664	LIETUVA fig.	LIETUVOS PAROLIMPINIS KOMITETAS, LT	41	2007/10
55665	VERDIKTAS	ŽILVINAS DIŠKEVIČIUS, LT	42	2007/10
55666	W WAPAMP fig.	UAB “VERTEX”, LT	38	2007/10
55667	E EMBASSY fig.	UAB “HAGO”, LT	43	2007/10
55668	M Smurfit Kappa Baltic fig.	UAB “SMURFIT KAPPA BALTIC”, LT	16	2007/10
55669	Versus	UAB “VERSUS MEDIA”, LT	16, 35	2007/10
55670	ASP	FISHER-ROSEMOUNT SYSTEMS, INC, a Delaware Corporation, US	9	2007/10
55671	Al Bacio fig.	MASSIMO CUGUSI, IT	35	2007/10
55672	M fig.	UAB “TELE2”, LT	38	2007/10
55673	M fig.	UAB “TELE2”, LT	9, 38	2007/10
55674	KALBĖJIMAS STIPRINA DRAUGYSTĘ	UAB “TELE2”, LT	38	2007/10
55675	M fig.	UAB “TELE2”, LT	38	2007/10
55676	PILDYK TELE2 fig.	UAB “TELE2”, LT	9, 38	2007/10
55677	Apsaugok savo kompiuterį! fig.	LIETUVOS RESPUBLIKOS RYŠIŲ REGULIAVIMO TARNYBA, LT	9, 42	2007/10
55678	e e saugumas fig.	LIETUVOS RESPUBLIKOS RYŠIŲ REGULIAVIMO TARNYBA, LT	38, 42	2007/10
55679	GO GET	UAB “AMTI”, LT	35	2007/10
55680	EUROCONSULT GROUP fig.	UAB “EUROCONSULT GROUP”, LT	35, 36, 42	2007/10
55681	urbaNation fig.	UAB “IMPRO”, LT	16, 41	2007/10
55682	M fig.	MAXIMA LT, UAB, LT	35	2007/10
55683	CITY HOTELS fig.	UAB “CITY HOTELS”, LT	43	2007/10
55684	SŪKURYS LAISVALAIKIO KLUBAS Su polėkiu! fig.	UAB “DRUSLITA”, LT	41	2007/10
55685	VINATABA	P.T.PUTRA STABAT INDUSTRI, ID	34	2007/10

(111) Registracijos numeris	*(540) Ženklas*	*(732) Ženklo savininkas, valstybės kodas*	*(511) Klasifikacijos indeksas*	*Biuletenio numeris*
55686	TORNADO 1 APSAUGOS TARNYBA APSAUGA SAUGUMAS GARANTAS fig.	INDIVIDUALI ĮMONĖ "TORNADO 1", LT	45	2007/10
55687	ŠIAULIŲ kraštas fig.	UAB "ŠIAULIŲ KRAŠTAS", LT	16, 35, 39	2007/10
55688	BOULINGO CENTRAS LIGHTHOUSE	UAB BOULINGO CENTRAS "ŠVYTURYS", LT	41	2007/10
55689	SCULPTURALE	LANCOME PARFUMS ET BEAUTE & CIE, FR	3	2007/10
55690	SELITA XXL	UAB "SELITA" IR KO, LT	32	2007/10
55691	KRASNAYA LINIYA	OBSHCHESTVO S OGRANICHENNOI OTVETSTVENNOSTYU "ALMAZ-M", RU	3, 5	2007/10
55692	Krasnaya Liniya fig.	OBSHCHESTVO S OGRANICHENNOI OTVETSTVENNOSTYU "ALMAZ-M", RU	3, 5	2007/10
55693	corvus fig.	RISTO P. KOOVIT, EE	36, 39	2007/10
55694	CG fig.	TARMO SIKK, EE	36, 39	2007/10
55695	Magonija fig.	G.POCIENĖS FIRMA "MAGONIJA", LT	31	2007/10
55696	VERUM	ADVOKATO MINDAUGO ŠIMKŪNO KONTORA, LT	42	2007/10
55697	SALDA fig.	BARONO TIKROJI ŪKINĖ BENDRIJA "SALDA", LT	11	2007/10
55698	GURDA	UAB "GURDA", LT	20, 35	2007/10
55699	CLIMOFEMIN	NYCOMED SEFA AS, EE	5	2007/10
55700	classic CIDER CHERRY taste fig.	AKCINĖ BENDROVĖ "RAGUTIS", LT	33	2007/10
55701	ORIGINAL VODKA GENUINE Russian Vodka fig.	OBSHCHESTVO S OGRANICHENNOY OTVETSTVENNOSTYU "MEZON GRIZ" (Limited Liability Company), RU	33	2007/10
55702	VENTILASTIN	MEDA PHARMA GmbH & CO KG, DE	5, 10	2007/10
55703	FORMATRIS	MEDA PHARMA GmbH & CO KG, DE	5, 10	2007/10
55704	draudimo brokeris SĖKMĖS PULAS fig.	UŽDAROJI AKCINĖ DRAUDIMO BROKERIŲ BENDROVĖ "SĖKMĖS PULAS", LT	36	2007/10
55705	AUGIMAS fig.	UAB "AUGIMAS", LT	37	2007/10
55706	LEDINĖS DEVYNERIOS	AKCINĖ BENDROVĖ "STUMBRAS", LT	33	2007/10
55707	MĖLYNOS DEVYNERIOS	AKCINĖ BENDROVĖ "STUMBRAS", LT	33	2007/10
55708	RAUDONOS DEVYNERIOS	AKCINĖ BENDROVĖ "STUMBRAS", LT	33	2007/10
55709	JUODOS DEVYNERIOS	AKCINĖ BENDROVĖ "STUMBRAS", LT	33	2007/10
55710	KARŠTOS DEVYNERIOS	AKCINĖ BENDROVĖ "STUMBRAS", LT	33	2007/10
55711	fig.	WYETH HOLDINGS CORPORATION, a Maine Corporation, US	5	2007/10
55712	Cavatina Coffee fig.	UAB "ŠVIEŽIA KAVA", LT	30	2007/10
55713	Freor fig.	UAB "NPI", LT	11	2007/10
55714	PUIKIOS DIENOS	UAB "VILKĖ", LT	29	2007/10
55715	L Lavitas fig.	UAB "LAVITAS", LT	35, 37	2007/10
55716	U SOUND PRODUCTION AND PROMO fig.	UAB "U SOUND", LT	9, 35	2007/10
55717	METROPOLIS	UAB "TURTO VALDYMO FIRMA", LT	29, 30, 31, 32, 35, 36, 39, 41, 43	2007/10
55718	VERSALIS	UAB "TURTO VALDYMO FIRMA", LT	29, 30, 31, 32, 35, 36, 39, 41, 43	2007/10
55719	VELNIAS	AKCINĖ BENDROVĖ "KALNAPILIO-TAURO GRUPĖ", LT	32	2007/10
55721	CRINAN	KODE KOMOROWSKI SP.J., PL	1	2007/10
55722	ID ĮVAIZDŽIO DIRBTUVĖ fig.	VIEŠOJI ĮSTAIGA "STRATEGIJA SĖKMEI", LT	45	2007/10
55723	ARTIS INTERJERO DIZAINO CENTRAS fig.	BIRUTĖ JABLONSKIENĖ, LT	35, 36, 42	2007/10
55724	Diena	UAB "KAUNO DIENA", LT	16	2007/10
55725	Vilniaus diena	UAB "KAUNO DIENA", LT	16	2007/10

(111) Registracijos numeris	*(540) Ženklas*	*(732) Ženklo savininkas, valstybės kodas*	*(511) Klasifikacijos indeksas*	*Biuletenio numeris*
55726	ROKIŠKIO &JOY fig.	AKCINĖ BENDROVĖ “ROKIŠKIO SŪRIS”, LT	29	2007/10
55727	MASTERKURE	CONSTRUCTION RESEARCH & TECHNOLOGY GmbH, DE	19	2007/10
55728	Happy Ice Cream fig.	AKCINĖ BENDROVĖ “ŽEMAITIJOS PIENAS”, LT	30	2007/10
55729	TRIVICOR	KRKA, TOVARNA ZDRAVIL, D.D., NOVO MESTO, SI	5	2007/10
55730	FINSTER	KRKA, TOVARNA ZDRAVIL, D.D., NOVO MESTO, SI	5	2007/10
55731	Biotechnopolis	UAB “NORTHWAY TURTO VALDYMAS”, LT	5, 42	2007/11
55732	Guboja	UAB “NORTHWAY TURTO VALDYMAS”, LT	36	2007/11
55733	METŲ AUTOMOBILIS fig.	LIETUVOS ŽURNALISTŲ AUTOKLUBAS, LT	41	2007/11
55734	ZHURAVLI	VLAKTOR TRADING LIMITED, CY	32, 33	2007/11
55735	ZHURAVLI fig.	VLAKTOR TRADING LIMITED, CY	32, 33	2007/11
55736	Super Petras fig.	JULIUS PAŠKEVIČIUS, LT	39	2007/11
55737	Kristinoss ŠOKIŲ NAMAI fig.	KRISTINA SLIESORAITIENĖ, LT	41	2007/11
55738	Bella Patricija fig.	UAB “ALJUS IR KO”, LT	25	2007/11
55739	KAUNO DIENA	UAB “KAUNO DIENA”, LT	16, 18, 20, 25, 30, 32, 33, 35, 36, 38, 39, 40, 41, 43	2007/11
55740	Kauno diena fig.	UAB “KAUNO DIENA”, LT	16	2007/11
55741	RIEŠĖS plantacija Lithuanian champignons fig.	UAB “RIEŠĖS PLANTACIJA”, LT	31, 35	2007/11
55742	Famviraks fig.	NOVARTIS AG, CH	5	2007/11
55743	MIESTO LAIKRAŠTIS fig.	UAB “REGIONAS”, LT	16, 35	2007/11
55744	ZIPP nature fig.	UAB “GRANEX”, LT	29, 30	2007/11
55745	AKDOV	OBSHCHESTVO S OGRANICHENNOY OTVETSTVENNOSTYU “MEZON GRIZ” (Limited Liability Company), RU	32, 33	2007/11
55746	SUNTRILL	UAB “BALTIJOS TINKLAS”, LT	3, 4, 35, 39	2007/11
55747	BAL TIN fig.	UAB “BALTIJOS TINKLAS”, LT	35, 41	2007/11
55748	3G fig.	UAB “BITĖ LIETUVA”, LT	38	2007/11
55749	3G fig.	UAB “BITĖ LIETUVA”, LT	38	2007/11
55750	YE International fig.	UAB “YE INTERNATIONAL”, LT	9, 35	2007/11
55751	EIG ENVIRONMENTAL INVESTMENT GROUP fig.	UAB “EIG”, LT	36	2007/11
55752	Bella ITALIA Restoranas fig.	UAB “BELLA ITALIA”, LT	25, 43	2007/11
55753	Aretė by Audimas fig.	AKCINĖ BENDROVĖ “AUDIMAS”, LT	18, 25	2007/11
55754	fig.	FEDERACION NACIONAL DE CAFETEROS DE COLOMBIA, CO	43	2007/11
55755	JUAN VALDEZ	FEDERACION NACIONAL DE CAFETEROS DE COLOMBIA, CO	43	2007/11
55756	fig.	FEDERACION NACIONAL DE CAFETEROS DE COLOMBIA, CO	16, 18, 21, 25, 30, 43	2007/11
55757	Juan Valdez fig.	FEDERACION NACIONAL DE CAFETEROS DE COLOMBIA, CO	16, 18, 21, 25, 30, 43	2007/11
55758	RATL	MAXIMA LT, UAB, LT	35	2007/11
55759	METIDA fig.	ADVOKATĖS REDOS ŽABOLIENĖS KONTORA METIDA, LT	42	2007/11
55760	fig.	UNILEVER NV, NL	3	2007/11
55761	VILMAGDA fig.	UAB “VILMAGDA”, LT	6, 19, 35, 37	2007/11
55762	LKD fig.	LIETUVOS KRIKŠČIONYS DEMOKRATAI, LT	41	2007/11
55763	MODIGRAF	ASTELLAS PHARMA INC., JP	5	2007/11
55764	EXPERT TEAM	MICHELIN RECHERCHE ET TECHNIQUE SA, CH	9, 12, 16, 35, 38, 41, 42	2007/11
55765	NEODONTA fig.	UAB “NEODONTA”, LT	44	2007/11

(111) Registracijos numeris	(540) Ženklas	(732) Ženklo savininkas, valstybės kodas	(511) Klasifikacijos indeksas	Biuletenio numeris
55766	ARMEX fig.	CHURCH & DWIGHT CO, INC, a Delaware Corporation, US	1, 3, 7	2007/11
55767	JG group PASKOLŲ BROKERIAI fig.	UAB “JG PROPERTY DEVELOPMENTS”, LT	36, 37	2007/11
55768	Sveikis fig.	UAB “DZŪKIJA”, LT	30	2007/11
55769	K KUBUŠ APSAUGINĖ FORMULĖ PRO-A fig.	TYMBARK SA, PL	29, 32	2007/11
55770	BŪSTO INVESTICIJOS fig.	UAB “BŪSTO INVESTICIJOS”, LT	37	2007/11
55771	VILPRA	UAB “VILPRA”, LT	11, 16, 35, 36, 37	2007/11
55772	AROMA MIX PRESKONITA fig.	UAB “PRESKONITA”, LT	29, 30	2007/11
55773	Cikada fig.	UAB “CIKADA”, LT	35	2007/11
55774	PROMARINA fig.	UAB “PROMARINA”, LT	35	2007/11
55775	plungera fig.	UAB “PLUNGERA”, LT	35	2007/11
55776	Starlet	AKCINĖ BENDROVĖ “RAGUTIS”, LT	33	2007/11
55777	Swift	AKCINĖ BENDROVĖ “RAGUTIS”, LT	33	2007/11
55778	TRALIUKAI fig.	INDIVIDUALI ĮMONĖ “TRALIUKAI”, LT	39	2007/11
55779	TOGO	BARILLA G.E R.FRATELLI , Societa per Azioni, IT	30	2007/11
55780	BOSO DELUXE	UAB “DAISENA”, LT	29, 30	2007/11
55781	VTF PROFESSIONAL	UAB “VTF”, LT	6, 17	2007/11
55782	AFFECTO	AFFECTOGENIMAP OYJ, FI	9, 16, 35, 38, 42	2007/11
55783	aqua vila fig.	JULIUS BARTUSEVIČIUS, LT	43	2007/11
55784	PERIGEN	BAYER CROPSCIENCE LTD, GB	5	2007/11
55785	BODESA fig.	UAB “BODESA”, LT	19, 35, 37	2007/11
55786	AUKSINĖ ŽUVELĖ	UAB “OLIFĖJA”, LT	41	2007/11
55787	Labanakt	ČYGO-KALKIO TIKROJI ŪKINĖ BENDRIJA “RINKUŠKIAI”, LT	32	2007/11
55788	personalo vadovų klubas fig.	AUŠRA KRIŠČIŪNIENĖ, LT	41	2007/11
55789	V fig.	UAB “HOERBIGER VIENYBĖ”, LT	7	2007/11
55790	HEXARINE	UAB “ORIVAS”, LT	5	2007/11
55791	kreditas 1 2 3 greitai ir paprastai fig.	UAB “GENERAL FINANCING”, LT	36	2007/11
55792	kreditas 1 2 3 fig.	UAB “GENERAL FINANCING”, LT	36	2007/11
55793	YUTONG fig.	ZHENGZHOU YUTONG GROUP CO, LTD, CN	7	2007/11
55794	fig.	ZHENGZHOU YUTONG GROUP CO, LTD, CN	7	2007/11
55795	MAXIMA Mažų kainų Kalėdos! fig.	MAXIMA LT, UAB, LT	35	2007/11
55796	MAXIMA Čia prasideda Kalėdos! fig.	MAXIMA LT, UAB, LT	35	2007/11
55797	e-life fig.	AKCINĖ BENDROVĖ “SEESAM LIETUVA GYVYBĖS DRAUDIMAS”, LT	36	2007/11
55798	NATURESSE	THE COCA-COLA COMPANY, US	32	2007/11
55799	Naturesse fig.	THE COCA-COLA COMPANY, US	32	2007/11
55800	DIVA	V.FEDOROVIČIENĖS KIRPYKLA, LT	44	2007/11
55801	Fructus Artis fig.	ĮI “FRUCTUS ARTIS”, LT	35	2007/11
55802	Kirkšnovė Romano Aniulio sodyba fig.	ROMANAS ANIULIS, LT	43	2007/11
55803	BRAUN fig.	MARTIN BRAUN BACKMITTEL UND ESSENZEN KG, DE	29, 30	2007/11
55804	STRESAS fig.	FREMANTLEMEDIA LIMITED, GB	41	2007/11
55805	ISM fig.	UAB “ISM VADYBOS IR EKONOMIKOS UNIVERSITETAS”, LT	16, 41, 42	2007/11
55806	ISM UNIVERSITY OF MANAGEMENT AND ECONOMICS fig.	UAB “ISM VADYBOS IR EKONOMIKOS UNIVERSITETAS”, LT	16, 41, 42	2007/11
55807	MRC MEDICAL RESEARCH CENTRE fig.	UAB “MEDICINOS TYRIMŲ CENTRAS”, LT	5, 16, 44	2007/11

(111) Registracijos numeris	*(540) Ženklas*	*(732) Ženklo savininkas, valstybės kodas*	*(511) Klasifikacijos indeksas*	*Biuletenio numeris*
55808	FLASH CLUBBERS GUIDE TO THE GALAXY fig.	UAB “FARIMA”, LT	16	2007/11
55809	TURBO VĖŽLIAI 4X4 VISUREIGIŲ SPORTO KLUBAS fig.	VISUREIGIŲ SPORTO KLUBAS “TURBO VĖŽLIAI”, LT	41	2007/11
55810	METŲ INTERJERAS	UAB “BŪSTO STUDIJA”, LT	16, 41	2007/11
55811	Alpure	M & J COSMETICS SA, CH	3	2007/11
55812	fig.	D. STRUKOVIENĖS ĮMONĖ, LT	35, 42	2007/11
55813	VIVAIDA	D. STRUKOVIENĖS ĮMONĖ, LT	35, 42	2007/11
55814	Baygon fig.	S.C.JOHNSON & SON, INC, US	5	2007/11
55815	PREVEGYNE	POLICHEM SA, LU	3, 5	2007/11
55816	ValdykIT	UAB “BLUE BRIDGE”, LT	42	2007/11
55817	RYTAS	AKCINĖ BENDROVĖ “PIENO ŽVAIGŽDĖS”, LT	30	2007/11
55818		THE AFFILIATE “IMAGE HOLDING” OF THE JSC “IMAGE HOLDING APS”, UA	33	2007/11
55819	GRYČIOS	UAB “KLAIPĖDOS DUONA”, LT	30	2007/11
55820	SODYBOS	UAB “KLAIPĖDOS DUONA”, LT	30	2007/11
55821	SEKLYČIOS	UAB “KLAIPĖDOS DUONA”, LT	30	2007/11
55822	aruodas fig.	UAB “DIGINET LT”, LT	35, 36	2007/11
55823	Haematogenum HEMA 2 GEN Maisto papildas fig.	UAB “MOGEMAS”, LT	5, 30	2007/11
55824	REEF	SOUTH CONE, INC, US	25	2007/11
55825	Gintaro BALDAI fig.	UAB “GINTARO BALDAI”, LT	35	2007/11
55826	NUO... IKI	UAB “LAISVAS IR NEPRIKLAUSOMAS KANALAS”, LT	16, 35	2007/11
55827	THE NORTH FACE fig.	THE NORTH FACE APPAREL CORP., US	6, 9, 12, 18, 20, 22, 25, 35	2007/11
55828	fig.	THE NORTH FACE APPAREL CORP., US	6, 9, 12, 18, 20, 22, 25, 35	2007/11
55829	Elfas	UAB “DRUSKININKŲ ELFAS”, LT	32	2007/11
55830	Druskinikų Elfas	UAB “DRUSKININKŲ ELFAS”, LT	32	2007/11
55831	ISA INFORMACIJOS SAUGUMO AGENTŪRA fig.	UAB INFORMACIJOS SAUGUMO AGENTŪRA, LT	9, 42	2007/11
55832	METROPOLIS fig.	UAB “TIPSAS”, LT	43	2007/11
55833	OMgemos kompiuteriai fig.	UAB “OMGEMA”, LT	35	2007/11
55834	WOODI fig.	UAB “BROVIT”, LT	19	2007/11
55835	Pramogų FLOTILĖ fig.	UAB “TECHNIKOS JĖGA”, LT	39, 41	2007/11
55836	F travel TURIZMO AGENTŪRA fig.	UAB “FITRANSAS”, LT	39, 43	2007/11
55837	Dangus 2	UAB “TELE-3”, LT	41	2007/11
55838	Dangus.2etai	UAB “TELE-3”, LT	41	2007/11
55839	DANGUS 2 fig.	UAB “TELE-3”, LT	41	2007/11
55840	RHINOMER fig.	NOVARTIS AG, CH	5	2007/11
55841	SINE COD fig.	NOVARTIS AG, CH	5	2007/11
55842	NAKTINIS SIN KLUBAS fig.	UAB “ŠVYTURYS-UTENOS ALUS”, LT	43	2007/11
55843	Lietuvos Švyturys fig.	UAB “BALSTAS”, LT	16	2007/11
55844	TOTAL CARE	THE PROCTER & GAMBLE COMPANY, US	16	2007/11
55845	Baltic Optical Network fig.	AKCINĖ BENDROVĖ “LIETUVOS ENERGIJA”, LT	9, 35, 38, 39	2007/11
55846	balagans fig.	JŪRATĖS KASPERAVIČIENĖS ĮMONĖ, LT	18, 25, 35	2007/11
55847	UPS EXPRESS SAVER	UNITED PARCEL SERVICE OF AMERICA, INC, US	9, 35, 39	2007/11
55848	bvc real estate fig.	UAB “BVC”, LT	36	2007/11
55849	Naujoji Karklė fig.	SIGITAS VILIMAS, LT	43	2007/11
55850	BRIKO fig.	UAB “SENUKŲ PREKYBOS CENTRAS”, LT	1, 2, 3	2007/11
55851	LABEO fig.	ROLANDAS TAMAŠAUSKAS, LT	42	2007/11
55852	PALANGOS ŽUVĖDRA fig.	GEDIMINAS VALINEVIČIUS, LT	39, 43	2007/11

(111) Registracijos numeris	(540) Ženklas	(732) Ženklo savininkas, valstybės kodas	(511) Klasifikacijos indeksas	Biuletenio numeris
55853	MAGNETAR	MAGNETAR CAPITAL LLC, US	36	2007/11
55854	MAGNETAR CAPITAL	MAGNETAR CAPITAL LLC, US	36	2007/11
55855	KELIAUTOJŲ ARBATA KARKADE	UAB “SKONIS IR KVAPAS”, LT	30	2007/11
55856	ŽŪKLYS ŽŪKLĖS REIKMENYS fig.	UAB “VILMANDA”, LT	35	2007/11
55857	THE NORTH FACE	THE NORTH FACE APPAREL CORP., US	6, 9, 12, 18, 20, 22, 25, 35	2007/11
55858	HOME COLLECTION fig.	UAB “EMPIRĖ”, LT	35	2007/11
55859	S P STOMATOLOGIJOS POLIKLINIKA fig.	AKCINĖ BENDROVĖ “STOMATOLOGIJOS POLIKLINIKA”, LT	44	2007/11
55860	KURŠIŲ fig.	UAB “VESIGA”, LT	29, 31	2007/11
55861	PASIŪLYMAS GURMANAMS fig.	UAB “NORVELITA”, LT	29, 31	2007/11
55862	flokonės idėjos fig.	UAB “FLOKONĖS IDĖJOS”, LT	35	2007/11
55863	ŽIEMOS SALIAMIS	GEORG GAVRILOVIC, HR	29	2007/11
55864	Gavrilovic ŽIEMOS SALIAMIS fig.	GEORG GAVRILOVIC, HR	29	2007/11
55865	KAI REIKIA GREITAI PASVEIKTI	NOVARTIS AG, CH	5	2007/11
55866	Vilniaus Žemės Grupė fig.	UAB “VILNIAUS ŽEMĖS GRUPĖ”, LT	36	2007/11
55867	Jointpro fig.	UAB “VITAFORCĖ”, LT	5	2007/11
55868	KAI SVARBUS KIEKVIENAS LAŠAS	THE COCA-COLA COMPANY, US	32, 35, 41	2007/11
55869	Chronos fig.	UAB “KOLIZ LAIKRODŽIAI”, LT	14, 35	2007/11
55870	LiveStar fig.	UAB “AUDIOTONAS”, LT	9, 11	2007/11
55871	A Alfa Bank fig.	OAO “ALFA-BANK”, RU	36	2007/11
55872	REAL Duo CIDER KIWI-PINEAPPLE TASTE fig.	AKCINĖ BENDROVĖ “RAGUTIS”, LT	33	2007/11
55873	Kartu mums sekasi	AKCINĖ BENDROVĖ “RAGUTIS”, LT	32, 33	2007/11
55874	traffic energy fig.	UAB “ŠVYTURYS-UTENOS ALUS”, LT	32	2007/11
55875	ADVAGRAF fig.	ASTELLAS PHARMA INC., JP	5	2007/11
55876	VEIKMĖS STATYBA UŽDAROJI AKCINĖ BENDROVĖ fig.	UAB “VEIKMĖS STATYBA”, LT	37	2007/11
55877	1000 ir 1 naktis fig.	UAB “NODUS TEKSTILĖ”, LT	18, 20, 24	2007/11
55878	SARMA STYLE fig.	UAB “SALONŲ SISTEMA”, LT	3, 44	2007/11
55879	SARMA STYLE fig.	UAB “SALONŲ SISTEMA”, LT	3, 44	2007/11
55880	ELIS fig.	UAB “ELEKTROIMPULSAS”, LT	37	2007/11
55881		UAB “ŠVYTURYS-UTENOS ALUS”, LT	32, 33	2007/11
55882	Z KLINIKA fig.	UAB “Z KLINIKA”, LT	44	2007/11
55883	MEISTRAI fig.	GINTARAS KILBAUSKAS, LT	35, 37	2007/11
55884	SUNPLIUS SOLIARIUMŲ STUDIJA fig.	UAB “RASOLINIS”, LT	44	2007/11
55885	print Reklama ir poligrafija Advertising & Printing fig.	UAB LIETUVOS PARODŲ CENTRAS “LITEXPO”, LT	35	2007/11
55886	HORN Honey PORTER TAMSUSIS ALUS fig.	AKCINĖ BENDROVĖ “RAGUTIS”, LT	32	2007/11
55887	INFORMACIJA SU PLIUSO ŽENKLU	UAB “INTERINFO LIETUVA”, LT	16, 35	2007/11
55888	URMAS PREKYBOS MIESTELIS fig.	AKCINĖ BENDROVĖ “VIDIVA”, LT	29, 30, 31, 35, 36, 39, 41, 42, 43	2007/12
55889	EABO	UAB “AUDIOPROJEKTAI”, LT	12, 37	2007/12
55890	MARUSYA fig.	VLAKTOR TRADING LIMITED, CY	32, 33	2007/12
55891	MARUSSYA	VLAKTOR TRADING LIMITED, CY	32, 33	2007/12
55892	AngioCell Plus fig.	UAB “ENTAFARMA”, LT	5	2007/12
55893	Sonata fig.	UAB “BIRŠTONO SEKLYTĖLĖ”, LT	43	2007/12
55894	MAXIMA Apie viską pagalvota fig.	MAXIMA LT, UAB, LT	35	2007/12
55895	BONTO fig.	MAXIMA LT, UAB, LT	3	2007/12
55896	Cue club fig.	UAB “SELBIGA”, LT	41	2007/12

(111) Registracijos numeris	*(540) Ženklas*	*(732) Ženklo savininkas, valstybės kodas*	*(511) Klasifikacijos indeksas*	*Biuletenio numeris*
55897	Poilsio namai Aitvaras fig.	RAMŪNAS STONKUS, LT	43	2007/12
55898	VS VALDŲ SPEKTRAS fig.	UAB “SKLYPO ENERGIJA”, LT	35, 36	2007/12
55899	fig.	ATVIROSIOS VISUOMENĖS STUDIJŲ ASOCIACIJA, LT	41	2007/12
55900	fig.	ATVIROSIOS VISUOMENĖS STUDIJŲ ASOCIACIJA, LT	41	2007/12
55901	Statyba Plius fig.	UAB “VERSLO MEDIA”, LT	16, 35, 41	2007/12
55902	Statyba Plius fig.	UAB “VERSLO MEDIA”, LT	16, 35, 41	2007/12
55903	AUTOROUTE	MICROSOFT CORPORATION, US	9	2007/12
55904	JK ANNO 2005 fig.	UAB “JKP NAMAI”, LT	33	2007/12
55905	JK ANNO 1991 fig.	UAB “JKP NAMAI”, LT	33	2007/12
55906	EX JURE	KĘSTUTIS ČILINSKAS, LT	42	2007/12
55907	DRĄSIŲJŲ KELIAI	UAB “VERSLO AUDITAS”, LT	9, 16	2007/12
55908	BCT BALTEC CNC TECHNOLOGIES fig.	UAB “BALTEC CNC TECHNOLOGIES”, LT	6	2007/12
55909	SPAUSTUVĖ AKRITAS fig.	UAB “AKRITAS”, LT	16, 35, 40	2007/12
55910	ALTERNA	ALTERNA HOLDINGS CORPORATION, a Delaware Corporation, US	3	2007/12
55911	ESTETINĖS CHIRURGIJOS CENTRAS fig.	UAB ESTETINĖS CHIRURGIJOS CENTRAS, LT	44	2007/12
55912	ENERGIJOS PIRAMIDĖ	GLAXO GROUP LIMITED, GB	5	2007/12
55913	SUKURTI PAGAL ENERGIJOS PIRAMIDĘ	GLAXO GROUP LIMITED, GB	5	2007/12
55914	SUKURTAS PAGAL ENERGIJOS PIRAMIDĘ	GLAXO GROUP LIMITED, GB	5	2007/12
55915	Kas yra kas fig.	UAB “NEOLITAS”, LT	16	2007/12
55916	PAK fig.	UAB “PRAMONINIAI AUTOMATIKOS KOMPONENTAI”, LT	9	2007/12
55917	TELŠIAI ŠIANDIEN fig.	UAB “LEIDYBOS NAMAI”, LT	16, 38, 41	2007/12
55918	VILIOKĖ	AKCINĖ BENDROVĖ “ANYKŠČIŲ VYNAS”, LT	32, 33	2007/12
55919	ACMEFILM KINO KLUBAS	UAB “ACME”, LT	16, 41	2007/12
55920	STATYBA PLIUS	UAB “VERSLO MEDIA”, LT	16, 35, 41	2007/12
55921	STATYBA+	UAB “VERSLO MEDIA”, LT	16, 35, 41	2007/12
55922	ŽALIASIS EŽERAS	AKCINĖ BENDROVĖ “ANYKŠČIŲ VYNAS”, LT	33	2007/12
55923	JUODOJI VYŠNIA	AKCINĖ BENDROVĖ “ANYKŠČIŲ VYNAS”, LT	33	2007/12
55924	AA AutoAukcionai fig.	UAB “AUTOAUKCIONAI”, LT	16, 35	2007/12
55925	Balys Dvarionas BALIO DVARIONO KONKURSAS BALYS DVARIONAS COMPETITION fig.	BALIO DVARIONO PARAMOS IR LABDAROS FONDAS, LT	41	2007/12
55926	7D fig.	UAB “FOTOFABRIKAS”, LT	9, 35, 38, 42	2007/12
55927	in Tilsit restoranas fig.	UAB “KAUNO BUITIS”, LT	43	2007/12
55928	Kalvarijų No.1 fig.	UAB “MAGAZINAS”, LT	43	2007/12
55929	FLOWCRETE	FLOWCRETE GROUP PLC, GB	19, 37, 41	2007/12
55930	NIBELA fig.	UAB “NIBELA”, LT	35	2007/12
55931	BATŲ pasaulis fig.	UAB “SENASIS ŽEMAITIS”, LT	25, 35	2007/12
55932	Z fig.	STANISLOVO STRELKOVO ĮMONĖ “ZONADA”, LT	35	2007/12
55933	PG PowerGym SPORTO KLUBAS fig.	UAB “NEW WORLD ORDER”, LT	41	2007/12
55934	Karkade KELIAUTOJŲ ARBATA fig.	UAB “SKONIS IR KVAPAS”, LT	30	2007/12
55935	STEVE MADDEN fig.	STEVEN MADDEN, LTD, US	25	2007/12
55936	LIETUVOS VAIKŲ ir JAUNIMO CENTRAS fig.	LIETUVOS VAIKŲ IR JAUNIMO CENTRAS, LT	41	2007/12
55937	fig.	LIETUVOS VAIKŲ IR JAUNIMO CENTRAS, LT	41	2007/12

(111) Registracijos numeris	(540) Ženklas	(732) Ženklo savininkas, valstybės kodas	(511) Klasifikacijos indeksas	Biuletenio numeris
55938	VIC VILNIAUS IMPLANTOLOGIJOS CENTRAS fig.	UAB “VILNIAUS IMPLANTOLOGIJOS CENTRO KLINIKA”, LT	44	2007/12
55939	VIC KLAIPĖDOS IMPLANTOLOGIJOS CENTRAS fig.	UAB “VILNIAUS IMPLANTOLOGIJOS CENTRO KLINIKA”, LT	44	2007/12
55940	VIC KAUNO IMPLANTOLOGIJOS CENTRAS fig.	UAB “VILNIAUS IMPLANTOLOGIJOS CENTRO KLINIKA”, LT	44	2007/12
55941	PARKO VILA fig.	JOLANTA JURELIENĖ, LT	43	2007/12
55942	GBTITAS fig.	UAB “GBTITAS”, LT	35, 37	2007/12
55943	RST	SAULIAUS PAKALNIO PERSONALINĖ ĮMONĖ “RST”, LT	9, 28, 42	2007/12
55944	daiginta fig.	ŪKININKAS RAIMONDAS GRAJAUSKAS, LT	30, 35	2007/12
55945	Transtitus ALL TRANSPORTING SERVICES / VISOS TRANSPORTO PASLAUGOS fig.	UAB “TRANSTITUS”, LT	39	2007/12
55946	Ram-Ren All transporting services / visos transporto paslaugos fig.	UAB “RAM-REN”, LT	39	2007/12
55947	APOIL	INDIVIDUALI ĮMONĖ “APOIL”, LT	35	2007/12
55948	Ž BATŲ NAMAI fig.	ŽANAS MASLAUSKAS, LT	40	2007/12
55949	OPUS 3 radijas fig.	VIEŠOJI ĮSTAIGA LIETUVOS NACIONALINIS RADIJAS IR TELEVIZIJA, LT	35, 38, 41	2007/12
55950	RETAL fig.	RETAL INDUSTRIES LIMITED, CY	17, 21, 35	2007/12
55951	fig.	UAB “AUKŠTAITIJOS STATYBA” IR KO, LT	35	2007/12
55952	ENSU	UAB “IMENZA”, LT	12	2007/12
55953	serveriai.lt hostingo paslaugų lyderis fig.	UAB “INTERNETO VIZIJA”, LT	42	2007/12
55954	agu fig.	UAB “VR PROJEKTAI”, LT	28	2007/12
55955	IDĖJŲ ŠALTINIS THE LITHUANIAN THINK TANK fig.	VIEŠOJI ĮSTAIGA “IDĖJŲ ŠALTINIS”, LT	35, 41	2007/12
55956	NAMŲ DAKTARAS	UAB “NOVA BALT”, LT	37	2007/12
55957	VIP ice fig.	AKCINĖ BENDROVĖ “ŽEMAITIJOS PIENAS”, LT	30	2007/12
55958	Shine Black Label Series fig.	LG ELECTRONICS INC, KR	9	2007/12
55959	BALTIC CAPITAL fig.	UAB “BALTIC CAPITAL”, LT	36, 37	2007/12
55960	BASIS fig.	UAB “BSS PREKYBA”, LT	9	2007/12
55961	BSS Baltic Security Solutions fig.	UAB “BSS PREKYBA”, LT	35, 37	2007/12
55962	STIKLIŲ DVARAS	UAB “STIKLIAI”, LT	43	2007/12
55963	CONCRETUS	UAB “BETONETA”, LT	6, 19, 35, 36, 37, 42	2007/12
55964	Aš	UAB “LEIDYBOS NAMAI”, LT	16, 38, 41	2007/12
55965	Aš sveika ir graži Aš sveikas ir gražus fig.	UAB “LEIDYBOS NAMAI”, LT	16, 38, 41	2007/12
55966	Malūno	ČYGO-KALKIO TIKROJI ŪKINĖ BENDRIJA “RINKUŠKIAI”, LT	32	2007/12
55967	www.ieskau.lt fig.	KĘSTUTIS MACEVIČIUS, LT	16, 35	2007/12
55968	TRYSS NUTRINK IR LAIMĖK! fig.	AB SVENSKA SPEL, SE	16, 28, 41	2007/12
55969	TRYSS NUTRINK IR LAIMĖK! fig.	AB SVENSKA SPEL, SE	16, 28, 41	2007/12
55970	LITAS Nutrink ir laimėk! HERBAS fig.	AB SVENSKA SPEL, SE	16, 28, 41	2007/12
55971	LITAS Nutrink ir laimėk! HERBAS fig.	AB SVENSKA SPEL, SE	16, 28, 41	2007/12
55972	TRYSS	AB SVENSKA SPEL, SE	16, 28, 41	2007/12
55973	SATURNAS	AB SVENSKA SPEL, SE	16, 28, 41	2007/12

(111) Registracijos numeris	(540) Ženklas	(732) Ženklo savininkas, valstybės kodas	(511) Klasifikacijos indeksas	Biuletenio numeris
55974	KULKA	AB SVENSKA SPEL, SE	16, 28, 41	2007/12
55975	KOMETA	AB SVENSKA SPEL, SE	16, 28, 41	2007/12
55976	DINAMITAS	AB SVENSKA SPEL, SE	16, 28, 41	2007/12
55977	DIDYSIS ŠUO	AB SVENSKA SPEL, SE	16, 28, 41	2007/12
55978	DOVANOKITE SKAITYMO MALONUMĄ	UAB “ALMA LITTERA”, LT	16	2007/12
55979	DOVANOKITE SKAITYMO ŠILUMĄ	UAB “ALMA LITTERA”, LT	16	2007/12
55980	EDOMUS	UAB “DIGINET LT”, LT	35	2007/12
55981	we owe fig.	UAB “RYŠIŲ PASLAUGOS”, LT	25	2007/12
55982	KLAIPĖDA fig.	UAB “KLAIPĖDOS DUONA”, LT	30	2007/12
55983	pagauk Vėją fig.	UAB “GMM AGENTŪRA”, LT	41	2007/12
55984	MTV BALTICS	VIACOM INTERNATIONAL INC, US	38, 41	2007/12
55985	ŠIANDIEN	UAB “KAUNO DIENA”, LT	16	2007/12
55986	TELŠIAI ŠIANDIEN	UAB “LEIDYBOS NAMAI”, LT	38, 41	2007/12
55987	ŠIANDIEN	UAB “KAUNO DIENA”, LT	38, 41	2007/12
55988	WINK BOOK	UŽDAROJI DIZAINO IR LEIDYBOS AKCINĖ BENDROVĖ “KOPA”, LT	16	2007/12
55989	Integrity PR	UAB “INTEGRITY PR”, LT	35, 41	2007/12
55990	Kalbininkai.lt L fig.	LAIMA ŠIAULYTIENĖ, LT	35	2007/12
55991	FT fig.	UAB “FORTEK” INFORMACINĖS TECHNOLOGIJOS, LT	9, 42	2007/12
55992	FORTECH fig.	UAB “FORTEK” INFORMACINĖS TECHNOLOGIJOS, LT	9, 42	2007/12
55993	BASIC EDITIONS fig.	UAB “KELTONAS”, LT	25	2007/12
55994	VERTAS fig.	UAB “BPT ASSET MANAGEMENT”, LT	36	2007/12
55995	VILNIUS CITY TOUR AUDIO-GUIDED VILNIUS CITY SIGHTSEEING fig.	AS HANSABUSS, EE	39	2007/12
55996	AMERICAN EXPRESS fig.	AMERICAN EXPRESS MARKETING & DEVELOPMENT CORP, US	36	2007/12
55997	LG SHINE	LG CORP, KR	9	2007/12
55998	LG SHINE fig.	LG CORP, KR	9	2007/12
55999	VYTOLGA fig.	UAB “VYTOLGA”, LT	35, 39	2007/12
56000	boudoir fig.	UAB “COSMOFASHION”, LT	35	2007/12
56001	ROTAVEC	SCHERING-PLOUGH LTD, CH	5	2007/12
56002	CASINO STYLE fig.	UAB “ČILIJA”, LT	16, 25, 35, 41, 43	2007/12
56003	SVEIKAS Žmogus AKADEMIJA fig.	UAB “SVEIKAS ŽMOGUS”, LT	35, 41	2007/12
56004	OKEANOL fig.	ALEKSEJ GENNADIJEVIČ ČECHLOV, RU	5	2007/12
56005	VITALAJN fig.	ALEKSEJ GENNADIJEVIČ ČECHLOV, RU	5	2007/12
56006	Opticplus fig.	INDIVIDUALI ĮMONĖ “E. VIEVERSIO AKIŲ LIGŲ KAB.”, LT	35, 44	2007/12
56007	fig.	UAB “OBSERVIS”, LT	5, 41, 44	2007/12
56008	ROŽINIS KASPINAS	UAB “OBSERVIS”, LT	5, 41, 44	2007/12
56009	VENUS	BUNGE NOEVENYOLAJIPARI ZARTKORUEN MUKOEDOE RESZVENYTARSASAG, HU	29, 30	2007/12
56010	REKLAMOBILIS	UAB “VILNIUS GROUP”, LT	35	2007/12
56011	VILNIUS GROUP VG fig.	UAB “VILNIUS GROUP”, LT	35, 36	2007/12
56012	PLANAS A fig.	VIEŠOJI ĮSTAIGA “VILNIAUS DAILĖS CENTRAS”, LT	41	2007/12
56013	SOUR DOUBLE BERRY	WM.WRIGLEY JR.COMPANY, a Delaware Corporation, US	30	2007/12
56014	JACHETT fig.	L.BRENCIENĖS INDIVIDUALI ĮMONĖ, LT	35	2007/12
56015	PZ	AKCINĖ BENDROVĖ “PIENO ŽVAIGŽDĖS”, LT	29	2007/12
56016	VIKINGAI	UAB “BRAUER”, LT	32	2007/12
56017	GELMĖ	UAB “BRAUER”, LT	32	2007/12
56018	TURTO VERSLAS fig.	UAB “TURTO VERSLAS”, LT	36	2007/12
56019	BIONECTAR	UAB “MEDICINOS TYRIMŲ CENTRAS”, LT	5	2007/12

(111) Registracijos numeris	*(540) Ženklas*	*(732) Ženklo savininkas, valstybės kodas*	*(511) Klasifikacijos indeksas*	*Biuletenio numeris*
56020	Ail Design	UAB “AIL DIZAINAS”, LT	35	2007/12
56021	DOMINANTE fig.	SIA “DOMINANTE-ROTA”, LV	35, 36, 37	2007/12
56022	dailu fig.	UAB “VILNIUS GROUP”, LT	16	2007/12
56023	VELOTAKSI fig.	UAB “VILNIUS GROUP”, LT	35, 39	2007/12
56024	HOLIDAY GUIDE fig.	UAB “VILNIUS GROUP”, LT	39	2007/12
56025	DEIZA.NET fig.	UAB “AGGU INTERNATIONAL”, LT	35, 38	2007/12
56026	BALTIJOS LOBIAI	UAB “OLIFĖJA”, LT	9, 16, 25, 28, 35, 38, 41	2007/12
56027	FLATRON FANTASY	LG ELECTRONICS INC, KR	9	2007/12
56028	VŽG komercija fig.	UAB “VILNIAUS ŽEMĖS GRUPĖS KOMERCIJA”, LT	36	2007/12
56029	ACETERIN	NOVARTIS AG, CH	5	2007/12
56030	SERTRAL	NOVARTIS AG, CH	5	2007/12
56031	FERUMLEK	NOVARTIS AG, CH	5	2007/12
56032	PARKOPAN	NOVARTIS AG, CH	5	2007/12
56033	MATYK IR BŪK MATOMAS	UAB “BERŽŪNA”, LT	35, 44	2007/12
56034	vila Nova fig.	UAB “PRIME REAL ESTATE”, LT	36	2007/12
56035	Čiliukų klubas	UAB “ČILIJA”, LT	43	2007/12
56036	TEXTILIS fig.	UAB “TEXTILIS”, LT	35, 42	2007/12
56037	PASAULIO VIRTUVĖS fig.	UAB “STRATEGINIŲ PROJEKTŲ VYSTYMO GRUPĖ”, LT	16, 35, 41	2007/12
56038	InpEko fig.	SERGEJ TRESTIN, LT	35	2007/12
56039	ARUODAS	UAB “DIGINET LT”, LT	35, 36	2007/12
56040	ALTERNATYVA	VIEŠOJI ĮSTAIGA “ALTERNATIVE MUSIC”, LT	41	2007/12
56041	REGROUP fig.	UAB “REGROUP”, LT	36	2007/12
56042	PAŠAUKTI TARNAUTI JUMS! fig.	LIETUVOS VALSTIEČIŲ LIAUDININKŲ SĄJUNGA, LT	41	2007/12
56043	Gintariniai Premium fig.	UAB “AMBER PASTA”, LT	29, 30	2007/12
56044	INCREDI-MILK	MEAD JOHNSON & COMPANY, a Delaware Corporation, US	5, 29	2007/12

9 redakcija

TARPTAUTINĖS PREKIŲ IR PASLAUGŲ KLASIFIKACIJOS KLASIŲ SĄRAŠAS

PREKĖS

1 klasė. Chemijos produktai, naudojami pramonės, mokslo reikmėms, fotografijoje, žemės ūkyje, sodininkystėje ir miškininkystėje; neapdirbtos sintetinės dervos ir plastikai; trąšos; ugnies gesinimo mišiniai; metalų grūdinimo ir litavimo preparatai; maisto produktų konservavimo cheminės medžiagos; rauginės medžiagos; klijai pramonės reikmėms.

2 klasė. Dažai, politūros, lakai; antikorozinės medžiagos ir medieną nuo irimo saugančios medžiagos; dažymo medžiagos; beicai; neapdorotos gamtinės dervos; metalų folija ir milteliai dažytojams, dekoratoriams, spaustuvininkams ir dailininkams.

3 klasė. Balinimo preparatai ir kitos skalbimo medžiagos; valymo, poliravimo, šveitimo ir švitrinamojo apdirbimo preparatai; muilas; parfumerija, eteriniai aliejai, kosmetika, plaukų losjonai; dantų milteliai ir pastos.

4 klasė. Techniniai aliejai, riebalai ir tepalai; dulkių sugeriamieji, drėkinamieji ir rišamieji mišiniai; degalai (tarp jų variklių benzinas) ir apšvietimo medžiagos; apšvietimo žvakės ir dagčiai.

5 klasė. Farmacijos ir veterinarijos preparatai; higienos preparatai medicinos reikmėms; dietiniai produktai (medicinos reikmėms), kūdikių maistas; pleistrai, tvarsliava; dantų plombavimo ir dantų išlajų gamybos medžiagos; dezinfekavimo preparatai; kenkėjų naikinimo preparatai; fungicidai, herbicidai.

6 klasė. Ne brangieji metalai ir jų lydiniai; metalinės statybinės medžiagos; kilnojamieji metaliniai statiniai; bėgių metalai; ne elektriniai metaliniai lynai ir viela; smulkūs geležies dirbiniai ir smulkios metalinės detalės; metaliniai vamzdžiai; seifai; ne brangiųjų metalų gaminiai, nepriskirti prie kitų klasių; rūdos.

7 klasė. Mašinos ir staklės; varikliai (išskyrus antžeminių transporto priemonių); mašinų sankabų ir pavarų elementai (išskyrus antžeminių transporto priemonių); žemės ūkio padargai (išskyrus rankinius); perėtuvai.

8 klasė. Įrankiai ir padargai (rankiniai); peiliai, šaltieji ginklai; skustuvai.

9 klasė. Moksliniai, jūriniai, geodeziniai, fotografijos, kinematografijos, optiniai, svėrimo, matavimo, signalizavimo, tikrinimo (priežiūros), gelbėjimo, mokymo prietaisai ir aparatai; elektros praleidimo, perjungimo, transformavimo, akumuliavimo, reguliavimo ir valdymo aparatai ir prietaisai; garso ar vaizdo įrašymo, perdavimo ar atkūrimo aparatūra; magnetinės duomenų laikmenos, įrašų diskai; prekybos automatai ir monetinių aparatų mechanizmai; kasos aparatai, skaičiavimo mašinos, duomenų dorojimo įrenginiai ir kompiuteriai; gesintuvai.

10 klasė. Chirurgijos, medicinos, stomatologijos ir veterinarijos aparatai ir instrumentai; rankų ir kojų protezai, akių ir dantų protezai; ortopediniai gaminiai; žaizdų siuvimo medžiagos.

11 klasė. Apšvietimo, šildymo, garų gamybos, valgio virimo, šaldymo, džiovinimo, vėdinimo, vandens tiekimo ir sanitariniai įrenginiai.

12 klasė. Transporto priemonės; sausumos, vandens ir oro susisiekimo priemonės.

13 klasė. Šaunamieji ginklai; šaudmenys ir sviediniai; sprogstamosios medžiagos; fejerverkai.

14 klasė. Brangieji metalai ir jų lydiniai, brangiųjų metalų arba jais padengti dirbiniai, nepriskirti prie kitų klasių; juvelyriniai dirbiniai, brangakmeniai; laikrodžiai ir kiti laikmačiai.

15 klasė. Muzikos instrumentai.

16 klasė. Popierius, kartonas ir jų gaminiai, nepriskirti prie kitų klasių; spaudiniai; įrišimo medžiagos; fotonuotraukos; raštinės reikmenys; raštinės ir buitinės lipniosios medžiagos; dailininkų reikmenys; teptukai; rašomosios mašinėlės ir biuro reikmenys (išskyrus baldus); mokomoji medžiaga ir vaizdinės priemonės (išskyrus aparatūrą); plastikinės pakavimo medžiagos (nepriskirtos prie kitų klasių); šriftai; klišės.

17 klasė. Kaučiukas, gutaperčia, guma, asbestas, žėrutis ir jų gaminiai, nepriskirti prie kitų klasių; plastikų pusgaminiai; užpildai, sandarinimo ir izoliacinės medžiagos; ne metaliniai lankstieji vamzdžiai.

18 klasė. Odos ir odų pakaitalai, jų gaminiai, nepriskirti prie kitų klasių; gyvūnų odos, kailiai; lagaminai, kelioniniai krepšiai; lietaus ir saulės skėčiai, lazdos (kriukiai); rimbai, botagai, pakinktai ir balnojimo reikmenys.

19 klasė. Statybinės medžiagos (ne metalinės); statybiniai standieji ne metaliniai vamzdžiai; asfaltas, dervos ir bitumas; kilnojamieji ne metaliniai statiniai; ne metaliniai paminklai.

20 klasė. Baldai, veidrodžiai, paveikslų rėmai; medžio, kamščio, meldų, nendrių, gluosnių, rago, kaulo, dramblio kaulo, banginio ūsų, vėžlio šarvo, kriauklių, gintaro, perlamutro, jūros putų dirbiniai, šių medžiagų pakaitalų arba plastikų gaminiai (nepriskirti prie kitų klasių).

21 klasė. Namų apyvokos arba virtuvės reikmenys ir indai; šukos ir kempinės; šepečiai (išskyrus teptukus); šepečių medžiagos; valymo reikmenys; metaliniai raizginiai šveistukai; neapdirbtas arba iš dalies apdirbtas stiklas (išskyrus statybinį); stiklo, porceliano ir keramikos gaminiai, nepriskirti prie kitų klasių.

22 klasė. Lynai, virvės, špagatai, tinklai, palapinės, stoginės, brezentas, burės, maišai (nepriskirti prie kitų klasių); kamšalai (išskyrus guminius ir plastikinius); pluoštinė tekstilės žaliava.

23 klasė. Tekstilės verpalai ir siūlai.

24 klasė. Audiniai ir tekstilės gaminiai, nepriskirti prie kitų klasių; lovatiesės ir staltiesės.

25 klasė. Drabužiai, apranga, avalynė, galvos apdangalai.

26 klasė. Nėriniai, siuvinėti gaminiai, kaspinai, juostos; sagos, kabliukai, kilputės, smeigtukai, adatos; dirbtinės gėlės.

27 klasė. Kilimai, dembliai, patiesalai, linoleumas ir kitos grindų dangos; sienų apmušalai (ne tekstiliniai).

28 klasė. Žaidimai ir žaislai; gimnastikos ir sporto reikmenys, nepriskirti prie kitų klasių; Kalėdų eglučių papuošalai.

29 klasė. Mėsa, žuvis, paukštiena ir žvėriena; mėsos ekstraktai; konservuoti, šaldyti, džiovinti, virti ir kepti vaisiai ir daržovės; drebučiai, uogienės, kompotai; kiaušiniai, pienas ir pieno produktai; maistiniai aliejai ir riebalai.

30 klasė. Kava, arbata, kakava, cukrus, ryžiai, tapijoka, sago kruopos, kavos pakaitalai; miltai ir grūdų produktai, duona, pyragas ir konditerijos gaminiai, ledai; medus, sirupas; mielės, kepimo milteliai; druska, garstyčios; actas, padažai; prieskoniai; ledas.

31 klasė. Žemės ūkio, sodo, miško produktai ir grūdai, nepriskirti prie kitų klasių; gyvi gyvūnai; švieži vaisiai ir daržovės; sėklos, gyvi augalai ir gėlės; pašarai; salyklas.

32 klasė. Alus; mineralinis ir gazuotas vanduo, kiti gaivieji gėrimai; vaisių gėrimai ir vaisių sultys; sirupai ir kiti gėrimų gaminimo mišiniai.

33 klasė. Svaigieji gėrimai (išskyrus alų).

34 klasė. Tabakas; rūkymo reikmenys; degtukai.

PASLAUGOS

35 klasė. Reklama; verslo vadyba; verslo tvarkyba; įstaigų veikla.

36 klasė. Draudimas; finansinės operacijos; piniginės operacijos; nekilnojamojo turto operacijos.

37 klasė. Statyba; taisymas (remontas); įtaisymo ir įrengimo paslaugos.

38 klasė. Telekomunikacijos.

39 klasė. Vežimas; prekių pakavimas ir sandėliavimas; kelionių rengimas.

40 klasė. Medžiagų apdirbimas ir apdorojimas.

41 klasė. Švietimas, mokymas; pramogos; sportinė ir kultūrinė veikla.

42 klasė. Mokslo ir technologijų paslaugos ir su tuo susiję tyrimai ir projektavimas; pramoninės analizės ir tyrimų paslaugos; kompiuterių programinės ir aparatinės įrangos projektavimas ir tobulinimas.

43 klasė. Maisto ir gėrimų parūpinimo paslaugos; laikinas apgyvendinimas.

44 klasė. Medicinos paslaugos; veterinarijos paslaugos; žmonių ar gyvūnų higieninė ir grožio priežiūra; žemdirbystės, sodininkystės ir miškininkystės paslaugos.

45 klasė. Juridinės paslaugos; asmenų ir nuosavybės apsaugos paslaugos; asmeninės ir visuomeninės kitų teikiamos paslaugos, susijusios su individų poreikių tenkinimu.

VALSTYBIŲ, TERITORIJŲ IR TARPTAUTINIŲ ORGANIZACIJŲ ŽYMĖJIMO KODAI PAGAL WIPO STANDARTĄ ST.3

AD	Andora	AD	Andorra
AE	Jungtiniai Arabų Emyratai	AE	United Arab Emirates
AF	Afganistano Islamo Respublika	AF	Afghanistan
AG	Antigva ir Barbuda	AG	Antigua and Barbuda
AI	Angilija	AI	Anguilla
AL	Albanija	AL	Albania
AM	Armėnija	AM	Armenia
AN	Nyderlandų Antilai	AN	Netherlands Antilles
AO	Angola	AO	Angola
AP	Afrikos regioninė pramoninės nuosavybės organizacija (ARIPO)	AP	African Regional Industrial Property Organization (ARIPO)
AR	Argentina	AR	Argentina
AT	Austrija	AT	Austria
AU	Australija	AU	Australia
AW	Aruba	AW	Aruba
AZ	Azerbaidžanas	AZ	Azerbaijan
BA	Bosnija ir Hercegovina	BA	Bosnia and Herzegovina
BB	Barbadosas	BB	Barbados
BD	Bangladešas	BD	Bangladesh
BE	Belgija	BE	Belgium
BF	Burkina Fasas	BF	Burkina Faso
BG	Bulgarija	BG	Bulgaria
BH	Bahreinas	BH	Bahrain
BI	Burundis	BI	Burundi
BJ	Beninas	BJ	Benin
BM	Bermudų salos	BM	Bermuda
BN	Brunėjus	BN	Brunei Darussalam
BO	Bolivija	BO	Bolivia
BR	Brazilija	BR	Brazil
BS	Bahamos	BS	Bahamas
BT	Butanas	BT	Bhutan
BV	Buvės sala	BV	Bouvet Island
BW	Botsvana	BW	Botswana
BX	Beniliukso intelektinės nuosavybės tarnyba (BOIP)	BX	Benelux Office for Intelectual Property (BOIP)
BY	Baltarusija	BY	Belarus
BZ	Belizas	BZ	Belize
CA	Kanada	CA	Canada
CD	Kongo demokratinė Respublika	CD	Democratic Republic of the Congo
CF	Centrinės Afrikos Respublika	CF	Central African Republic
CG	Kongas	CG	Congo
CH	Šveicarija	CH	Switzerland
CI	Dramblio Kaulo Krantas	CI	Cote d'Ivoire
CK	Kuko salos	CK	Cook Islands
CL	Čilė	CL	Chile
CM	Kamerūnas	CM	Cameroon
CN	Kinija	CN	China
CO	Kolumbija	CO	Colombia
CR	Kosta Rika	CR	Costa Rica
CU	Kuba	CU	Cuba
CV	Cape Verde	CV	Cape Verde
CY	Kipras	CY	Cyprus
CZ	Čekija	CZ	Czech Republic
DE	Vokietija	DE	Germany
DJ	Džibutis	DJ	Djibouti
DK	Danija	DK	Denmark
DM	Dominika	DM	Dominica
DO	Dominikos Respublika	DO	Dominican Republic
DZ	Alžyras	DZ	Algeria
EA	Eurazijos patentų organizacija (EAPO)	EA	Eurasian Patent Organization (EAPO)
EC	Ekvadoras	EC	Ecuador
EE	Estija	EE	Estonia
EG	Egiptas	EG	Egypt
EH	Vakarų Sachara	EH	Western Sahara
EM	Harmonizavimo vidaus rinkoje tarnyba (OHIM)	EM	Office for Harmonization in the Internal Market (OHIM)
EP	Europos patentų tarnyba (EPO)	EP	European Patent Office (EPO)
ER	Eritrėja	ER	Eritrea
ES	Ispanija	ES	Spain
ET	Etiopija	ET	Ethiopia
FI	Suomija	FI	Finland
FJ	Fidžis	FJ	Fiji
FK	Folklendo salos	FK	Falkland Islands (Malvinas)
FO	Farerų salos	FO	Faroe Islands
FR	Prancūzija	FR	France
GA	Gabonas	GA	Gabon
GB	Didžioji Britanija	GB	United Kingdom
GC	Golfo Arabų valstijų bendradarbiavimo tarybos patentų tarnyba (GCC)	GC	Patent Office of the Cooperation Council for the Arab States of the Golf (GCC)
GD	Grenada	GD	Grenada
GE	Gruzija	GE	Georgia
GG	Guernsis	GG	Guernsey
GH	Gana	GH	Ghana
GI	Gibraltaras	GI	Gibraltar
GL	Grenlandija	GL	Greenland
GM	Gambija	GM	Gambia
GN	Gvinėja	GN	Guinea
GQ	Pusiaujo Gvinėja	GQ	Equatorial Guinea
GR	Graikija	GR	Greece
GS	Pietų Georgijos ir Pietų Sandvičių salos	GS	South Georgia and the South Sandwich Islands
GT	Gvatemala	GT	Guatemala
GW	Bisau Gvinėja	GW	Guinea-Bissau
GY	Gajana	GY	Guyana
HK	Kinijos Honkongo specialioji administracinė sritis	HK	The Hong Kong Special Administrative Region of the People's Republic of China
HN	Hondūras	HN	Honduras
HR	Kroatija	HR	Croatia
HT	Haitis	HT	Haiti
HU	Vengrija	HU	Hungary
IB	Pasaulinės intelektinės nuosavybės organizacijos Tarptautinis biuras (WIPO)	IB	International Bureau of the World Intellectual Property Organization (WIPO)
ID	Indonezija	ID	Indonesia
IE	Airija	IE	Ireland
IL	Izraelis	IL	Israel
IM	Meno sala	IM	Isle of Man
IN	Indija	IN	India
IQ	Irakas	IQ	Iraq
IR	Iranas	IR	Iran (Islamic Republic of)
IS	Islandija	IS	Iceland
IT	Italija	IT	Italy
JE	Džersis	JE	Jersey
JM	Jamaika	JM	Jamaica
JO	Jordanija	JO	Jordan
JP	Japonija	JP	Japan
KE	Kenija	KE	Kenya
KG	Kirgizija	KG	Kyrgyzstan
KH	Kambodža	KH	Cambodia
KI	Kiribatis	KI	Kiribati
KM	Komorų Sąjunga	KM	Comoros
KN	Sent Kristoferis ir Nevis	KN	Saint Kitts and Nevis
KP	Šiaurės Korėja	KP	Democratic People's Republic of Korea
KR	Pietų Korėja	KR	Republic of Korea
KW	Kuveitas	KW	Kuwait
KY	Kaimanų salos	KY	Cayman Islands
KZ	Kazachija	KZ	Kazakhstan
LA	Lao liaudies demokratinė Respublika	LA	Lao People's Democratic Republic
LB	Libanas	LB	Lebanon
LC	Sent Lusija	LC	Saint Lucia
LI	Lichtenšteinas	LI	Liechtenstein
LK	Šri Lanka	LK	Sri Lanka
LR	Liberija	LR	Liberia
LS	Lesotas	LS	Lesotho
LT	Lietuva	LT	Lithuania
LU	Liuksemburgas	LU	Luxembourg

LV	Latvija	LV	Latvia	SB	Saliamono Salos	SB	Solomon Islands
LY	Libijos Arabų Jamahiris	LY	Libyan Arab Jamahiriya	SC	Seišeliai	SC	Seychelles
MA	Marokas	MA	Morocco	SD	Sudanas	SD	Sudan
MC	Monakas	MC	Monaco	SE	Švedija	SE	Sweden
MD	Moldavija	MD	Republic of Moldova	SG	Singapūras	SG	Singapore
ME	Juodkalnija	ME	Montenegro	SH	Šventosios Elenos sala	SH	Saint Helena
MG	Madagaskaras	MG	Madagascar	SI	Slovėnija	SI	Slovenia
MK	Makedonija	MK	The former Yugoslav Republic of Macedonia	SK	Slovakija	SK	Slovakia
ML	Malis	ML	Mali	SL	Siera Leonė	SL	Sierra Leone
MM	Birma, Mianmaras	MM	Myanmar	SM	San Marinas	SM	San Marino
MN	Mongolija	MN	Mongolia	SN	Senegalas	SN	Senegal
MO	Makao	MO	Macao	SO	Somalis	SO	Somalia
MP	Šiaurės Marianų salos	MP	Northern Mariana Islands	SR	Surinamas	SR	Suriname
MR	Mauritanija	MR	Mauritania	ST	San Tomė ir Prinsipė	ST	Sao Tome and Principe
MS	Montseratas	MS	Montserrat	SV	Salvadoras	SV	El Salvador
MT	Malta	MT	Malta	SY	Sirijos Arabų Respublika	SY	Syrian Arab Republic
MU	Mauricijus	MU	Mauritius	SZ	Svazilendas	SZ	Swaziland
MV	Maldyvai	MV	Maldives	TC	Terkso ir Kaiko salos	TC	Turks and Caicos Islands
MW	Malavis	MW	Malawi	TD	Čadas	TD	Chad
MX	Meksika	MX	Mexico	TG	Togas	TG	Togo
MY	Malaizija	MY	Malaysia	TH	Tailandas	TH	Thailand
MZ	Mozambikas	MZ	Mozambique	TJ	Tadžikija	TJ	Tajikistan
NA	Namibija	NA	Namibia	TL	Timor–Lestis	TL	Timor–Leste
NE	Nigeris	NE	Niger	TM	Turkmėnija	TM	Turkmenistan
NG	Nigerija	NG	Nigeria	TN	Tunisas	TN	Tunisia
NI	Nikaragva	NI	Nicaragua	TO	Tonga	TO	Tonga
NL	Nyderlandai	NL	Netherlands	TR	Turkija	TR	Turkey
NO	Norvegija	NO	Norway	TT	Trinidadas ir Tobagas	TT	Trinidad and Tobago
NP	Nepalas	NP	Nepal	TV	Tuvalus	TV	Tuvalu
NR	Nauru	NR	Nauru	TW	Taivanis, Kinijos provincija	TW	Taiwan, Province of China
NZ	Naujoji Zelandija	NZ	New Zealand	TZ	Tanzanija	TZ	United Republic of Tanzania
OA	Afrikos intelektinės nuosavybės organizacija (OAPI)	OA	African Intellectual Property Organization (OAPI)	UA	Ukraina	UA	Ukraine
OM	Omanas	OM	Oman	UG	Uganda	UG	Uganda
PA	Panama	PA	Panama	US	Jungtinės Amerikos Valstijos	US	United States of America
PE	Peru	PE	Peru	UY	Urugvajus	UY	Uruguay
PG	Papua ir Naujoji Gvinėja	PG	Papua New Guinea	UZ	Uzbekija	UZ	Uzbekistan
PH	Filipinai	PH	Philippines	VA	Vatikanas	VA	Holy See
PK	Pakistanas	PK	Pakistan	VC	Sent Vincentas ir Grenadinai	VC	Saint Vincent and the Grenadines
PL	Lenkija	PL	Poland	VE	Venesuela	VE	Venezuela
PT	Portugalija	PT	Portugal	VG	Virdžinijos salos (Britų)	VG	Virgin Islands (British)
PW	Palau	PW	Palau	VN	Vietnamas	VN	Viet Nam
PY	Paragvajus	PY	Paraguay	VU	Vanuatu	VU	Vanuatu
QA	Kataras	QA	Qatar	WO	Pasaulinė intelektinės nuosavybės organizacija (WIPO) (Tarptautinis biuras)	WO	World Intellectual Property Organization (WIPO) (International Bureau of)
QZ	Bendrijos augalų veislių tarnyba (Europos bendrija) (CPVO)	QZ	Community Plant Variety Office (European Community) (CPVO)	WS	Samoja	WS	Samoa
RO	Rumunija	RO	Romania	XN	Šiaurės patentų institutas (NPI)	XN	Nordic Patent Institute (NPI)
RS	Serbija	RS	Serbia	YE	Jemenas	YE	Yemen
RU	Rusija	RU	Russian Federation	ZA	Pietų Afrikos Respublika	ZA	South Africa
RW	Ruanda	RW	Rwanda	ZM	Zambija	ZM	Zambia
SA	Saudo Arabija	SA	Saudi Arabia	ZW	Zimbabvė	ZW	Zimbabwe

Oficialus biuletenis
„LIETUVOS RESPUBLIKOS VALSTYBINIO PATENTŲ BIURO OFICIALUS BIULETENIS", 1, 2008

32,67 leidyb. apsk. l. Tir. 115 egz.
Lietuvos Respublikos valstybinis patentų biuras, Kalvarijų g. 3, LT-09310 Vilnius
Spausdino G. Žuko firma „JUSIDA", T. Ševčenkos g. 16, Vilnius

Kaina sutartinė