ISSN 1648-9985

LIETUVOS RESPUBLIKA
VALSTYBINIS PATENTŲ BIURAS
VPB

LIETUVOS RESPUBLIKOS VALSTYBINIO PATENTŲ BIURO OFICIALUS BIULETENIS

2007/04, 2007 04 25

OFFICIAL GAZETTE OF THE STATE PATENT BUREAU OF THE REPUBLIC OF LITHUANIA

IŠRADIMAI

Paraiškos - 2005 089 – 2006 081

Patentai - 5414–5418

DIZAINAS

Liudijimai –

PREKIŲ ŽENKLAI

Liudijimai - 53931–54249

4
2007

Lietuvos Respublikos valstybinio patentų biuro oficialiame biuletenyje *skelbiami išradimai, dizainas, prekių ženklai, registruoti Lietuvos Respublikos registruose pagal 2000 m. spalio 10 d. Lietuvos Respublikos prekių ženklų įstatymą Nr. VIII-1981, 1994 m. sausio 18 d. Lietuvos Respublikos patentų įstatymą Nr. I-372, 2002 m. lapkričio 7 d. Lietuvos Respublikos dizaino įstatymą Nr. IX–1181, Europos patentinės paraiškos bei patentai, išplėsti Lietuvos Respublikoje 1994 m. sausio 25 d. Lietuvos Respublikos Vyriausybės ir Europos Patentų organizacijos (EPO) susitarimu dėl Europos patentų galiojimo išplėtimo, bei Europos patentinės paraiškos, paduotos pagal Europos patentų konvenciją (EPK), kurioms suteikta laikina apsauga Lietuvos Respublikoje ir Europos patentai, įsigalioję Lietuvos Respublikoje pagal EPK.*

Išradimų, dizaino, prekių ženklų bei Europos patentinių paraiškų bei patentų paskelbimo šiame oficialaus biuletenio numeryje data - 2007 m. balandžio 25 d.

The Official Gazette of the State Patent Bureau of the Republic of Lithuania *contains recordings in the Registers of Patents, Designs, Trademarks of the Respublic of Lithuania under the Law on Trademarks of the Republic of Lithuania No. VIII-1981 of October 10, 2000, the Patent Law of the Republic of Lithuania No. I-372 of January 18, 1994, the Design Law of the Republic of Lithuania No. IX–1181 of November 7, 2002, data on European Patent Applications and Patents extended to Republic of Lithuania under the Agreement on the extension of European Patents between the Government of the Republic of Lithuania and the European Patent Organization (EPO) of January 25, 1994, and European Patent Applications filed under European Patent Convention (EPC), that have provisional protection in Republic of Lithuania, and Europian Patents granted in Republic of Lithuania according to EPC.*

Date of publication of the Inventions, Designs, Trademarks, European Patent Applications and Patents in this number of the Official Gazette - April 25, 2007.

Adresai:

Lietuvos Respublikos valstybinis patentų biuras
Kalvarijų g. 3, LT-09310 Vilnius
Telefonas (8 5) 2780250
Faksas (8 5) 2750723
El. paštas spb@vpb.gov.lt
Titulinis puslapis Internete http://www.vpb.gov.lt

Lietuvos Respublikos valstybinio patentų biuro oficialų biuletenį galima užsiprenumeruoti Lietuvos technikos bibliotekoje:

Šv. Ignoto g. 6, LT-01120 Vilnius
Telefonas (8 5) 2628578
Faksas (8 5) 2610379

Lietuvos Respublikos valstybinio patentų biuro oficialūs leidiniai nemokamai gali būti peržiūrimi Lietuvos technikos bibliotekoje:

Šv. Ignoto g. 6, LT-01120 Vilnius
Telefonas (8 5) 2628578
Faksas (8 5) 2610379

A. Jakšto g. 4a, LT-44279 Kaunas
Telefonas (8 37) 422681

Sukilėlių g. 14, LT-91244 Klaipėda
Telefonas (8 46) 410491

P. Višinskio g. 11, LT-77157 Šiauliai
Telefonas (8 41) 525230

Laisvės aikštė 23, LT-35200 Panevėžys
Telefonas (8 45) 581191

Addresses:

The State Patent Bureau of the Republic of Lithuania
Kalvarijų str. 3, LT-09310 Vilnius, Lithuania
Telephone (370 5) 2780250
Fax (370 5) 2750723
E-mail: spb@vpb.gov.lt
Homepage on the Internet: http://www.vpb.gov.lt

The Official Gazette of the State Patent Bureau of the Republic of Lithuania may be obtained at the Lithuanian Technical Library:

Šv. Ignoto 6, LT-01120 Vilnius, Lithuania
Telephone (370 5) 2628578
Fax (370 5) 2610379

The official publications of the State Patent Bureau of the Republic of Lithuania may be consulted free of charge at the Lithuanian Technical Library:

Šv. Ignoto 6, LT-01120 Vilnius, Lithuania
Telephone (370 5) 2628578
Fax (370 5) 2610379

A. Jakšto 4a, LT-44279 Kaunas, Lithuania
Telephone (370 37) 422681

Sukilėlių 14, LT-91244 Klaipėda, Lithuania
Telephone (370 46) 410491

P. Višinskio. 11, LT-77157 Šiauliai, Lithuania
Telephone (370 41) 525230

Laisvės aikštė 23, LT-35200 Panevėžys, Lithuania
Telephone (370 45) 581191

© Lietuvos Respublikos valstybinis patentų biuras, 2007

Turinys

OFICIALŪS PRANEŠIMAI 3
Patentinių patikėtinių sąrašas 3
IŠRADIMAI 6
BB1A* Paskelbtos paraiškos (A)** 6
FG9A Išduoti patentai (B) 10
FD9A Atšauktos paraiškos 15
MM9A Panaikinti patentai 16
PD9A Pakeitimai 17
PC9A Patento perleidimas 18
Vardinė rodyklė 19
Sisteminė rodyklė 21
Numerinė rodyklė 22
Numerinė paraiškų rodyklė 23
Ketvirtinė rodyklė 24
Europos patentai 26
BB1D Paskelbtos paraiškos 26
FG9D Paskelbti patentai 35
FG4D Paskelbti patentai 115
MG9D Išplėtimo pripažinimas negaliojančiu 118
MG4D Patentai pripažinti negaliojančiais 120
PD9D, TH9D Patento pakeitimai 121
PC9D Patento perleidimas 123
MF9D Išplėtimo pripažinimas negaliojančiu 124
MM9D Išplėtimo panaikinimas 125
TK9D Atitaisymai 126
Sisteminė paraiškų rodyklė 127
Numerinė paraiškų rodyklė 128
Sisteminė patentų rodyklė 129
Numerinė patentų rodyklė 130
Klasifikacijos skyriai 131
DIZAINAS 132
TC9L Pakeitimai 132
MM9L Dizaino išregistravimas 133
ND9L Registracijos galiojimo pratęsimas 134
Ketvirtinė rodyklė 135
Klasifikacijos klasės 136
PREKIŲ ŽENKLAI 137
FG9Y Paskelbtos registracijos 138
MF9Y Registracijos pripažintos negaliojančiomis 201
PD9Y, TC9Y, TH9Y Pakeitimai 202
ND9Y Registracijos galiojimo pratęsimas 213
MM9Y Ženklo išregistravimas 233
PC9Y Ženklo perdavimas 236
QC9Y Licencinės sutarties išregistravimas 241
MA9Y Panaikintos registracijos 242
RC9Y Teisės į ženklą įkeitimas 243
Duomenys apie tarptautines registracijas 244
MF9T Registracijos pripažintos negaliojančiomis 244
QB9T Licencijos suteikimas 245
CZ9Y Apeliacinio skyriaus sprendimai 246
Vardinė rodyklė 263
Sisteminė rodyklė 267
Numerinė rodyklė 269

Contents

OFFICIAL NOTICES 3
List of Patent Attorneys 3
INVENTIONS 6
BB1A Published Applications (A) 6
FG9A Granted Patents (B) 10
FD9A Withdrawn Applications 15
MM9A Lapsed Patents 16
PD9A Changes 17
PC9A Transfer of Patents 18
Name Index 19
Subject Matter Index 21
Number Index 22
Number Index of Applications 23
Quarter Index 24
European Patents 26
BB1D Published Applications 26
FG9D Published Patents 35
FG4D Published Patents 115
MG9D Invalidation of Extension 118
MG4D Invalidated Patents 120
PD9D, TH9D Changes 121
PC9D Transfer of Patents 123
MF9D Invalidation of Extension 124
MM9D Cancellation of Extension 125
TK9D Rectifications 126
Subject Matter Index of Applications 127
Number Index of Applications 128
Subject Matter Index of Patents 129
Number Index of Patents 130
Sections according to the Classification 131
DESIGNS 132
TC9L Changes 132
MM9L Lapse of Registrations 133
ND9L Renewal of Registrations 134
Quarter Index 135
Classes according to the Classification 136
TRADEMARKS 137
FG9Y Published Registrations 138
MF9Y Invalidated Registrations 201
PD9Y, TC9Y, TH9Y Changes 202
ND9Y Renewal of Registrations 213
MM9Y Lapse of Registrations 233
PC9Y Transfer of Marks 236
QC9Y Removal of Licensing Contract 241
MA9Y Cancelled Registrations 242
RC9Y Pledging of the Mark 243
Data concerning International Registration of the Mark 244
MF9T Invalidated Registrations 244
QB9T Licensing 245
CZ9Y Decisions adopted of the Division of Appels 246
Name Index 263
Subject Matter Index 267
Number Index 269

* Pagal WIPO standartą ST.17
** Pagal WIPO standartą ST.16

Ketvirtinė rodyklė 272
Klasifikacijos klasės 287
Valstybių kodai 289
Quarter Index 272
Classes according to the Classification 287
Codes of Countries 289

LIETUVOS RESPUBLIKOS PATENTINIŲ PATIKĖTINIŲ SĄRAŠAS

(Išrašas iš Registro 2006 m. spalio 27 d.)

1. Vytautas Dovydėnas
V. Grybo g. 41-38
LT-10320 Vilnius
tel.: (370 5) 231 28 11
fax: (370 5) 261 76 93
e-mail: litpa@email.lt

2. Angelė Gurklytė
J. Basanavičiaus g. 11/1
LT-03108 Vilnius
tel.: (370 5) 212 35 58
(370 5) 261 62 83
fax: (370 5) 212 35 57
e-mail: ppc@post.omnitel.net

3. Marius Jakulis - Jason
AAA Baltic Service Company
Jasinskio g. 16B
Biurų centras Victoria
LT-01112 Vilnius
tel.: (370 5) 252 66 76
fax: (370 5) 252 66 70
e-mail: info@aaa.lt

4. Leonas Antanas Kučinskas
Dr. Leono A. Kučinsko patentinių paslaugų firma
Kaštonų g. 5-7
LT-01107 Vilnius
tel.: (370 5) 262 67 23
mob. (370 698) 80 624
fax: (370 5) 260 96 65
(370 5) 272 48 50
e-mail: leopat@is.lt

5. Rita Laurinavičiūtė
Gedimino pr. 45-6
LT- 01109 Vilnius
tel.: (370 5) 249 08 30
fax: (370 5) 249 08 33

6. Marija Lenkutienė
Patentinių paslaugų centras, UAB
J. Basanavičiaus g. 11/1
LT-03108 Vilnius
tel.: (370 5) 212 35 58
(370 5) 261 62 83
fax: (370 5) 212 35 57
e-mail: ppc@post.omnitel.net

7. Reda Žabolienė
Advokatės Redos Žabolienės kontora METIDA
Gedimino pr. 45-6
LT- 01109 Vilnius
tel.: (370 5) 249 08 30
(370 5) 249 08 31
(370 5) 249 08 32
fax: (370 5) 249 08 33
e-mail: patent@metida.lt
reda.zaboliene@metida.lt

8. Virgina Adolfina Draugelienė
A.P.Kavoliuko g. 24-152
LT-04328 Vilnius
tel.: (370 5) 230 56 52
fax: (370 5) 248 97 37
e-mail: viaddr@takas.lt

9. Liudmila Gerasimovič
IĮ „Liudmila Gerasimovič, Patentinis patikėtinis“
Vingrių g. 13-42
LT-01141 Vilnius
tel.: (370 5) 231 08 27
fax: (370 5) 231 05 93
e-mail: info@gerasimovic.com

LIST OF PATENT ATTORNEYS OF THE REPUBLIC OF LITHUANIA

(Extract from Register by October 27, 2006)

10. Vytautas Guobys
Ateities g. 3-9
LT-08306 Vilnius
tel.: (370 5) 262 42 50
fax: (370 5) 269 76 16
e-mail: vgpat@e-net.lt

11. dr. Nijolė Viktorija Mickevičienė
Panerių g. 79a
LT-48425 Kaunas
tel.: (370 37) 26 02 23
mob. (370 686) 40 510
fax: (370 37) 30 86 68
e-mail: nemlietuva@hotmail.com

12. Genė Ona Sruogienė
A.P.Kavoliuko g. 24-152
LT-04328 Vilnius
tel.: (370 5) 245 09 86
fax: (370 5) 248 97 37
e-mail: g.sruogiene@takas.lt

13. Juozas Stanevičius
Ukmergės g. 28-24
LT-49313 Kaunas
tel.: (370 37) 72 70 20
(370 37) 32 38 91
fax: (370 37) 32 35 95

14. Algirdas Stonkus
A.Stonkaus individuali firma „Mes patys“
p.o.box 628
LT-03009 Vilnius
tel.: (370 5) 233 17 12

16. Nijolė Aliukaitė
p.o.box 2860
LT-01008 Vilnius ACP
tel.: (370 5) 275 04 54
mob. (370 616) 00266
e-mail: n.aliukaite@takas.lt

18. Jarūta Lotužytė
Medžiotojų g. 12-30
LT-92240 Klaipėda
tel.: (370 46) 21 68 14
(370 46) 29 30 15

19. Nijolė Nemcevičienė
Nijolės Nemcevičienės patentinių paslaugų firma
Laisvės al. 101a-105
LT-44291 Kaunas
tel.: (370 37) 20 12 05
mob. (370 687) 155 95
fax: (370 37) 20 12 05
e-mail: ninema2001@yahoo.com

20. Aldona Orlienė
Kęstučio g. 59-11
LT-44303 Kaunas
tel.: (370 37) 22 76 57
(370 37) 70 58 04
mob. (370 686) 3 34 50
fax: (370 37) 20 43 59

21. Aldona Pacevičienė
A. Mickevičiaus g. 29-6
LT-44245 Kaunas
tel.: (370 37) 20 44 42
(370 37) 40 78 02
(370 98) 3 13 37
fax: (370 37) 40 78 03
e-mail: apaceviciene@takas.lt

22. Petras Puzinas
P.Puzino įmonė „Kalnuočiai“
Aguonų g. 140
LT-37452 Panevėžys
tel.: (370 45) 57 63 00
mob. (370 687) 267 14
fax: (370 45) 57 63 00
e-mail: kalnuociai@post.omnitel.net

23. Raimonda Algimanta Skutele
Architektų g. 45-69
LT-04221 Vilnius
tel.: (370 5) 244 05 74
fax: (370 5) 244 05 74
e-mail: almonda@takas.lt

24. Irena Milda Srėbalienė
Patentinių paslaugų centras, UAB
J. Basanavičiaus g. 11/1
LT-03108 Vilnius
tel.: (370 5) 212 35 58
(370 5) 261 62 83
fax: (370 5) 212 35 57
e-mail: ppc@post.omnitel.net

25. Aurelija Šidlauskienė
Patentinės patikėtinės
Aurelijos Šidlauskienės firma
K. Būgos g. 29
LT-44326 Kaunas
tel.: (370 37) 22 14 42
mob. (370 698) 787 25
fax: (370 37) 22 14 42
e-mail: aurelija@kaunas.omnitel.net

26. Lyra Tarnauskienė
UAB „Patentinė
ir teisinė apsauga“
Maironio g. 14 B-1
LT-44298 Kaunas
tel.: (370 37) 32 10 67
mob. (370 687) 160 17
fax: (370 37) 32 10 90
e-mail: lyrat@takas.lt

27. Milda Tumkevičienė
Patentinių paslaugų centras, UAB
J. Basanavičiaus g. 11/1
LT-03108 Vilnius
tel.: (370 5) 212 35 58
(370 5) 261 62 83
fax: (370 5) 212 35 57
e-mail: ppc@post.omnitel.net

28. Juozas Viržonis
Tulpių g. 1-37
LT-35194 Panevėžys
tel.: (370 45) 46 34 54
mob. (370 686) 642 87
e-mail: jvirzonis@hotmail.com

29. Liucija Janickaitė
Inpatra UAB
Šeškinės g. 59-53,
LT-07162 Vilnius
tel.: (370 5) 246 45 38
mob. (370 686) 518 25
fax: (370 5) 246 45 38
e-mail: pat.janickaite@post.5ci.lt

30. Ramunė Garšvienė
Dūkštų g. 28-20
LT-07171 Vilnius
tel.: (370 5) 248 21 53
fax: (370 5) 248 21 53
e-mail: rgarsv@takas.lt

31. Stanislava Teleišienė
UAB „Brainera“
Savanorių pr. 217
LT-02300 Vilnius
tel.: (370 5) 264 80 88
mob. (370 601) 094 42
fax: (370 5) 264 80 99
e-mail: info@brainera.lt
stase@skynet.lt

32. Ona Vaičiulienė
V. Druskio g. 9-46
LT-04306 Vilnius
tel.: (370 5) 244 47 49
mob. (370 611) 37 406
fax: (370 5) 244 47 49
e-mail: ovaic@takas.lt

34. Liudmila Čebotariova
Patentinių paslaugų centras, UAB
J. Basanavičiaus g. 11/1
LT-03108 Vilnius
tel.: (370 5) 212 35 58
(370 5) 261 62 83
fax: (370 5) 212 35 57
e-mail: ppc@post.omnitel.net

35. Otilija Klimaitienė
AAA Baltic Service Company
Jasinskio g. 16B
Biurų centras Victoria
LT-01112 Vilnius
tel.: (370 5) 252 66 76
fax: (370 5) 252 66 70
e-mail: o.klimaitiene@aaa.lt

36. Zita Grigienė
Savanorių pr. 222a-46
LT-50196 Kaunas
tel.: (370 37) 31 40 50
(370 37) 77 04 24
mob. (370 686) 550 16
fax: (370 37) 31 40 50
e-mail: zita.grigiene@voira.lt

37. Tatjana Sterlina
UAB „Intels“
Naugarduko g. 32/2
LT-03225 Vilnius
tel.: (370 5) 233 54 77
fax: (370 5) 216 22 88
e-mail: info@intels.lt
sterlina@post.5ci.lt

38. Gražina Pečiulienė
P. Vileišio g. 24-71
LT-10301 Vilnius
tel.: (370 5) 234 10 83
fax: (370 5) 234 10 83
e-mail: grazina@post.omnitel.net

39. Sigitas Bartkus
Breslaujos g. 3
LT-44403 Kaunas
tel.: (370 37) 40 18 30
mob. (370 687) 990 81
fax: (370 37) 35 12 71
e-mail: bartkus@mail.lei.lt

40. Nelia Janiušina
UAB „Intels“
Naugarduko g.32/2
LT-03225 Vilnius
tel.: (370 5) 233 54 77
fax: (370 5) 216 22 88
e-mail: info@intels.lt
intels@takas.lt

41. Danutė Lišauskaitė
Studentų g. 32-3
LT-50249 Kaunas
tel.: (370 37) 73 84 56

42. Aleksandras Loginovas
Studentų g. 32-3
LT- 50249 Kaunas
tel.: (370 37) 43 84 56

43. Marija Vanda Antanaitienė
p.o.box 3197
LT-06002 Vilnius
tel.: (370 5) 247 04 42
fax: (370 5) 247 04 42
e-mail: patent@takas.lt

44. Audronė Juodzevičienė
Medeinos g. 13-8
LT-06139 Vilnius
tel.: (370 5) 240 84 37
e-mail: audrone.juodzeviciene@vilnius.lt

45. Juozas Lapienis
Dūkštų g. 5-97
LT-07176 Vilnius
tel.: (370 5) 241 32 31
mob. (370 685) 11 286

46. Telesforas Urbaitis
Advokatų kontora Daugirdas, Žukovskis ir partneriai
Laisvės pr. 123
LT-06118 Vilnius
tel.: (370 5) 273 67 92
fax: (370 5) 279 24 89
e-mail: telesforas@askada.lt

47. Vaclovas Kiškis
Kalvarijų g. 26-23
LT-09309 Vilnius
tel.: (370 5) 272 35 27

48. Eglė Mickevičiūtė-Tiažkijienė
Advokatės Eglės Mickevičiūtės-Tiažkijienės kontora
Šeimyniškių g. 22
LT-09312 Vilnius
tel.: (370 5) 272 39 24
mob. (370) 687 85 880
fax: (370 5) 272 39 24
e-mail: emt@takas.lt

49. Vytautas Einoris
Gerbutavičiaus g. 1/42-155
LT-04318 Vilnius
tel.: (370 5) 245 19 87
fax: (370 5) 274 50 43
e-mail: einavytas@hotmail.com

50. Aušra Pakėnienė
AAA Baltic Service Company
Jasinskio g. 16B
Biurų centras Victoria
LT-01112 Vilnius
tel.: (370 5) 252 66 76
fax: (370 5) 252 66 70
e-mail: a.pakeniene@aaa.lt

51. Jurga Petniūnaitė
AAA Baltic Service Company
Jasinskio g. 16B
Biurų centras VICTORIA
LT-01112 Vilnius
tel.: (370 5) 252 66 76
fax: (370 5) 252 66 70
e-mail: j.petniunaite@aaa.lt

52. Jelena Gerasimovič
IĮ „Liudmila Gerasimovič, Patentinis patikėtinis“
Vingrių g. 13-42
LT-01141 Vilnius
tel.: (370 5) 231 08 27
fax: (370 5) 231 05 93
e-mail: info@gerasimovic.com

53. Malvina Milda Pranskevičienė
IĮ „Liudmila Gerasimovič, Patentinis patikėtinis“
Vingrių g. 13-42
LT-01141 Vilnius
tel.: (370 5) 231 08 27
fax: (370 5) 231 05 93
e-mail: info@gerasimovic.com

54. Gediminas Pranevičius
Advokatų kontora „Smaliukas ir partneriai“
Konstitucijos pr. 7,
LT-09308 Vilnius
tel.: (370 5) 248 73 37
fax: (370 5) 248 73 38
e-mail: info@smaliukas.lt

55. Vitalija Banaitienė
AAA Baltic Service Company
Jasinskio g. 16B
Biurų centras Victoria
LT-01112 Vilnius
tel.: (370 5) 252 66 76
fax: (370 5) 252 66 70
e-mail: v.banaitiene@aaa.lt

56. Vilija Viešūnaitė
Advokatų kontora Kalmatavičius, Petraitytė, Viešūnaitė ir partneriai “Relaw”
Arklių g. 22-2
Vilnius
tel.: (370 5) 212 20 77
mob. (370 687) 48 149
fax: (370 5) 212 20 55
e-mail: vilija@relaw.lt

57. Gvidas Urbonas
K. Donelaičio g. 33-101
LT-44240 Kaunas
tel.: (370 37) 32 44 32
mob. (370 698) 83 666
fax: (370 37) 20 89 30
e-mail: gvidasu@one.lt

Numeracija – pagal patentinių patikėtinių registro duomenis.

IŠRADIMAI

*(11)** Dokumento numeris
Number of the document

(13) Dokumento rūšis**:
A - paskelbta patentinė paraiška
B - išduotas patentas
T - Europos patento apibrėžties vertimas
Kind of document:
A - published Application
B - granted Patent
T - translation of European Patent Claim

(15) Atitaisymas
Patent correction information

(21) Paraiškos numeris
Application number

(22) Paraiškos padavimo data
Date of filing the application

(24) Liudijimo įsigaliojimo data
Date of coming into effect of SPC

(30) Prioriteto paraiškos numeris, data, valstybės kodas***
Priority application number, date, code of country

(41) Paraiškos paskelbimo data
Date of publication of the application

(45) Patento paskelbimo data
Date of publication of the patent

(46) Apibrėžties vertimo paskelbimo data
Date of publication of the claims translation

(48) Atitaisymo data
Date of issuance of a corrected patent document

(51) Tarptautinės patentų klasifikacijos indeksai
Indication of International Patent Classification

(54) Išradimo pavadinimas
Title of the invention

(57) Išradimo apibrėžtis/Referatas
Claim/Abstract

(60) Paraiškos, paduotos užsienio patentų tarnybai, duomenys (paraiškos numeris, paraiškos padavimo data, valstybės kodas)
Data relating to the application filed with a foreign patent office (application number, date, code of country)

(62) Paraiškos, iš kurios dokumentas išskirtas, numeris
Number of the earlier application

(68) Patento numeris
Patent number

(71) Pareiškėjo pavadinimas/vardas, pavardė, adresas, valstybės kodas
Name and address of applicant, code of country

(72) Išradėjo vardas, pavardė, valstybės kodas
Name of inventor, code of country

(73) Savininko pavadinimas/vardas, pavardė, adresas, valstybės kodas
Name and address of grantee, code of country

(74) Patentinio patikėtinio vardas, pavardė, įregistravimo numeris, adresas, valstybės kodas
Name, registration number and address of attorney, code of country

(83) Mikroorganizmo deponavimo numeris ir vieta, valstybės kodas
Number and place of deposit of the microorganism, code of country

(85) Nacionalinio PCT lygio pradžios data
Date of commencement of the national phase pursuant to the PCT

(86) Tarptautinės paraiškos padavimo duomenys (paraiškos numeris, paraiškos padavimo data)
Data relating to the filing PCT application (number of application, date of filing application)

(87) Tarptautinės paraiškos paskelbimo duomenys (paskelbimo numeris, paskelbimo data)
Publication data of the PCT application (publication number, publication date)

(92) Vaisto ar augalų apsaugos priemonės pirmojo nacionalinio registravimo liudijimo numeris ir išdavimo data
Number and date of the first national authorization to place the medicinal or plant protection product on the market

(93) Vaisto ar augalų apsaugos priemonės pirmojo registravimo regioninėje ekonominėje bendrijoje liudijimo numeris, išdavimo data ir valstybės kodas
Number, date and code of country of origin of the first authorization to place the medicinal or plant protection product on the market within regional economic community

(94) Liudijimo galiojimo termino pasibaigimo data
Calculated date of expiry of the SPC

(95) Veikliosios medžiagos pavadinimas
Name of the product protected by the basic patent

(96) Europos paraiškos padavimo duomenys (paraiškos numeris, paraiškos padavimo data)
Data relating to the filing European application (number of application, date of filing application)

(97) Europos paraiškos paskelbimo duomenys (paraiškos paskelbimo data, patento paskelbimo data)
Publication data of the European application (publication date of aplication; publication date of patent)

* Pagal WIPO standartą ST.9
** Pagal WIPO standartą ST.16
*** Pagal WIPO standartą ST.3

Patentinės paraiškos, paskelbtos pagal Lietuvos Respublikos patentų įstatymo 21 straipsnį

(51) Int. Cl. (2006): **A61F 5/00** *(21)* **2006 078**
(13) A
(22) 2006 09 26

(71) Augenijus BRAŽIŪNAS, Kaminkelio g. 32-42, LT-02182 Vilnius, LT

(72) Augenijus BRAŽIŪNAS, LT
(74) Aušra PAKĖNIENĖ, 50, AAA Baltic Service Company, Jasinskio g. 16B, Biurų centras Victoria, LT-01112 Vilnius, LT

(54) Aparatas kelio sąnariui gydyti

(57) Išradimas yra iš medicinos srities ir susijęs su specialiais mechanoterapijos aparatais ir prietaisais judesių amplitudei sąnariuose atstatyti, raumenų jėgai stiprinti, o ypač su aparatais kelio sąnariui gydyti. Aparatas numatytas pavadinti sąlyginiu vardu ARTRAX-G. Aparato kelio sąnariui gydyti naujumą sudaro tai, kad atraminio pakloto dalis sudaro šlaunies manžetė (1) ir blauzdos manžetė (2), atskiriamai sujungtos su strypais (4), kurie turi atšakas, o strypų (4) galai kelio sąnario dalyje tarpusavyje sujungti šarnyru (5), be to, su šlaunies manžete (1) sujungtame strype (4) ties kelio sąnariu sumontuotas distrakcinis mechanizmas (6), skirtas sąnario trakcijai vykdyti. Trakcija šiame aparate orientuota į sąnarinį tarpą, yra nedidelė, tačiau tiksli, skirtingai nuo kitų tempimo konstrukcijų, kurios skirtos kaulų lūžių repozicijai. Ekstenzija ir fleksija vykdoma mechaniniais arba hidrauliniais lenkimo (fleksiniais) mechanizmais (8), kuriais sujungti strypai (4) abiejuose kojų šonuose.

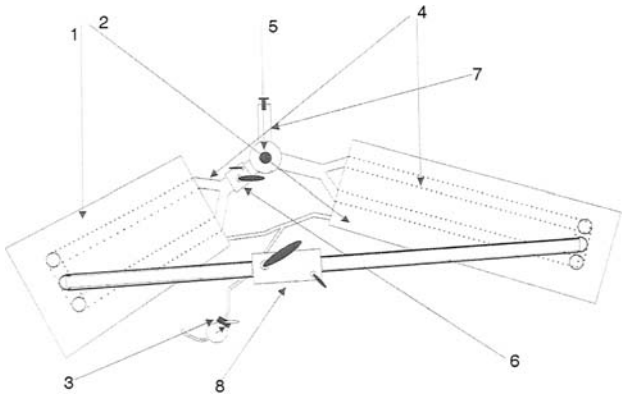

Apibrėžties punktai: 6, brėžiniai: 1

(51) Int. Cl. (2006): **A61N 5/10** *(21)* **2006 070**
(13) A
(22) 2006 08 11

(71) Laima PLĖŠNIENĖ, Girinio g. 8, LT-08401 Vilnius, LT
Albinas PLĖŠNYS, Girinio g. 8, LT-08401 Vilnius, LT
(72) Laima PLĖŠNIENĖ, LT
Albinas PLĖŠNYS, LT
(74) Aušra PAKĖNIENĖ, 50, AAA Baltic Service Company, Jasinskio g. 16B, Biurų centras Victoria, LT-01112 Vilnius, LT

(54) Porfirinų sužadinimas skirtingų spektrų elektromagnetinėmis bangomis – naujos piktybinių navikų gydymo galimybės

(57) Parodyta, kad hematoporfirino darinius (HpD) galima sužadinti ne tik matoma bei ultravioletine šviesa, bet ir trumpesnio bangos ilgio elektromagnetiniais virpesiais. Įvairių koncentracijų HpD tirpalus apšvietę 405 nm mėlyna šviesa, akimi matome avietinę fluorescenciją. HpD tirpalus (1 ml, 0,00001-0, 0008 mg/ml) iš pradžių apšvitinus gama spinduliais (2 Gy, šaltinis – ^{60}Co), o po to apšvietus 405 nm mėlyna šviesa, fluorescencija išnyksta. Gama spindulių poveikio metu, uždengus minėtus HpD tirpalus kalcio natrio silikatiniu stiklu, fluorescencija išlieka. Žiurkėms, kurioms įskiepyta glioma C6, suleidus HpD ir navikus paveikus mažomis gama spindulių dozėmis, stebėta statistiškai patikima gydytų navikų regresija. Apšvitinimo metu minėtu stiklu uždengtų navikų augimas nebuvo stabdomas – efektas išnykdavo. Šie rezultatai leidžia daryti išvadą, kad HpD aktyvina tie jonizuojančios radiacijos spektro spinduliai, kurie ^{60}Co energetiniame gama spektre atitinka pozitronų anihiliacijos gama kvantų liniją 0,511 eV srityje. Naudojant šios energijos kvantus, HpD sužadinimui reikėtų vos 0,02 Gy gama spindulių dozės.

Apibrėžties punktai: 8, brėžiniai: 7

(51) Int. Cl. (2006): **A62C 17/00** *(21)* **2005 091**
(13) A
(22) 2005 10 18

(71) Vilniaus Gedimino technikos universitetas, Saulėtekio al. 11, LT-10223 Vilnius, LT
(72) Marijonas BOGDEVIČIUS, LT
Vladimiras SUSLAVIČIUS, LT

(54) Automatinis hidraulinis ir pneumatinis gesinimo švirkštas

(57) Išradimas priklauso įrenginiams, skirtiems gesinti gaisro židinius smulkiai išpurslintu vandeniu. Automatinį hidraulinį ir pneumatinį švirkštą sudaro vandens kamera (1), suslėgtojo oro kamera (2), greitojo veikimo vožtuvas (3), greitojo veikimo vožtuvo automatinio valdymo mechanizmas (4), suslėgtojo oro ir vandens šaltiniai. Vandens kamera (1) pildoma iš vandens šaltinio ar rezervuaro, suslėgtojo oro kamera (2) – iš suslėgtojo oro šaltinio ar rezervuaro. Atsidarius greitojo veikimo vožtuvui (3), sujungiamos vandens (1) ir suslėgtojo oro (2) kameros. Plečiantis oras išstumia vandenį iš vandens kameros (1), dėl kurio vandens čiurkšlė yra susmulkinama į mažus lašelius. Aktyvavus greitojo veikimo vožtuvo automatinio valdymo mechanizmą (4) procesas nuolat kartojamas ir vandens čiurkšlės išstumiamos serijomis.

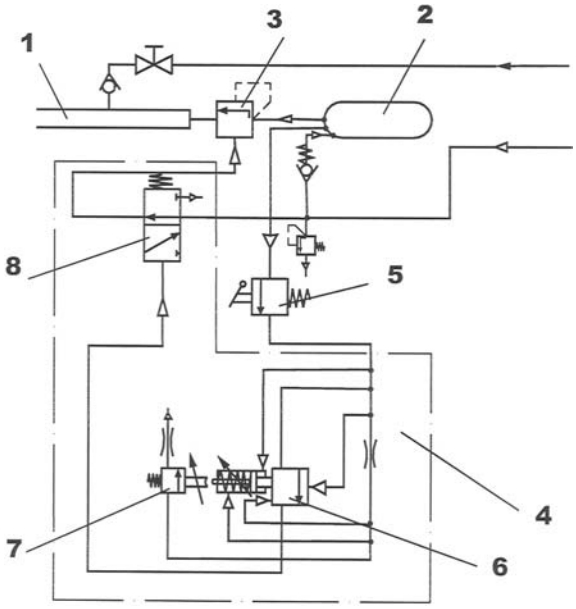

Apibrėžties punktai: 1, brėžiniai: 1

(51) Int. Cl. (2006): **B41L 39/00** *(21)* **2006 081**
G05B 19/00 *(13)* A
(22) 2006 10 13

(71) UAB “PRINTERA”, P. Lukšio g. 68-16, LT-49404 Kaunas, LT

(72) Aivaras PYRAGIUS, LT
Danielius SIMONAVIČIUS, LT
Igor ŠAJEV, LT
Ingrida NAUJOKAITĖ, LT

(74) Aldona PACEVIČIENĖ, 21, A. Mickevičiaus g. 29-6, LT-44245 Kaunas, LT

(54) Spausdintuvo ar daugintuvo būklės nuotolinės kontrolės sistema

(57) Išradimas priskiriamas biuro technikos ir jos aptarnavimo sričiai ir gali būti panaudotas aptarnaujant spausdintuvus ir daugintuvus. Spausdintuvo ir/ar daugintuvo būklės nuotolinės kontrolės sistema susideda iš spausdintuvo (1) ir/ar daugintuvo (1), jame įmontuoto daviklio (2), turinčio išėjimą, kompiuterine jungtimi (3) sujungtą su prievadu vartotojo kompiuterio (4), kuris ryšio kanalu (5) yrasujungtas su aptarnautojo centriniu kompiuteriu (6), sujungtu ryšio kanalu (5) su periferiniais kompiuteriais (7). Spausdintuvas (1) ir daugintuvas (1) turi identifikacijos ID numerį. Aptarnautojo centrinis kompiuteris (6) turi duomenų bazę, kurioje yra sukaupta kiekvieno aptarnaujamo spausdintuvo (1) ir daugintuvo (1) identifikacijos ir parametrizacijos informacija pagal ID numerį. Taip pat vartotojo kompiuteris (4), aptarnautojo centrinis kompiuteris (6) ir periferiniai kompiuteriai (7), kurie sujungti tarpusavyje ryšio kanalu, turi kompiuterinę programą, saugomą realioje kompiuterinėje laikmenoje ir pritaikytą informacijos iš daviklio (2) surinkimui, apdorojimui, perdavimui, informacijos pasikeitimui.
Apibrėžties punktai: 7, brėžiniai: 3

---

(51) Int. Cl. (2006): **E03D 3/00** *(21)* **2005 089**
(13) A
(22) 2005 10 11

(71) Romualdas URBANAVIČIUS, Tilžės g. 139-7, 76348 Šiauliai, LT

(72) Romualdas URBANAVIČIUS, LT

(54) Klozeto nuplovimo įrenginys

(57) Išradimas priklauso santechnikos įrenginiams. Klozeto nuplovimo įrenginys susideda iš hermetiško cilindro formos korpuso (1), užsandarinimo plokštės (19) su riebokšliais (12). Korpuse yra vandens atsargos (9,5), oro pagalvė (8) su deabsorbcijos plokšte (14). Vandens nuvedimo vamzdis (6) sujungtas su klozetu. Vandens nuvedimo vamzdyje (6) įmontuotas uždarymo – atidarymo vožtuvas (3) su riebokšliais (15). Vožtuvas (3) valdomas vamzdinės valdymo štangos (7), kuri turi atraminę plokštę (11) ir persipylimo angas (10) bei valdymo rankenėlę (13). Po vožtuvu (3) yra vožtuvo grąžinimo spyruoklė (2) bei dvi vožtuvo pakėlimo angos (16). Su vandentiekio tinklu sujungtas vamzdžiu (17).

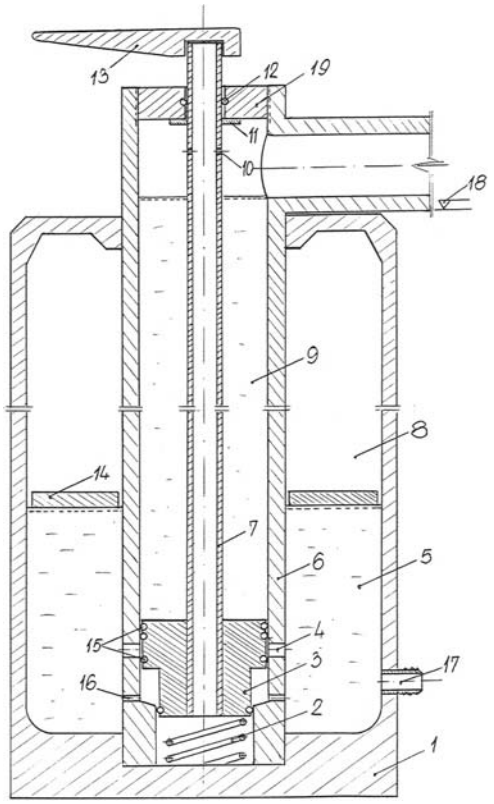

Apibrėžties punktai: 4, brėžiniai: 3

---

(51) Int. Cl. (2006): **E04B 2/56** *(21)* **2005 093**
(13) A
(22) 2005 10 21

(71) Uždaroji akcinė bendrovė “VAIVORA”, Palemono g. 2A, LT-52191 Kaunas, LT

(72) Petras PAŠKEVIČIUS, LT
Tadas ADOMAITIS, LT

(74) Aldona ORLIENĖ, 20, Kęstučio g. 59-11, LT-44303 Kaunas, LT

(54) Sienos fasado apdailinė-termoizoliacinė sistema su įleidžiamu karkasu

(57) Išradimas priklauso statybos sričiai, konkrečiai fasadinių sienų apdailai ir izoliacijai. Sienos fasado apdailinė – termoizoliacinė sistema su įleidžiamu karkasu, susidedanti iš tvirtinimo elementų, termoizoliacinio sluoksnio ir apdailinės sienos fasado dangos, o tvirtinimo elementus sudaro jungiamieji ir atraminiai elementai, kur jungiamieji elementai susideda iš pirmojo L formos skersinio elemento, kuris ilgesniojoje dalyje turi kreipiantįjį griovelį ir trumpesniaja elemento dalimi tvirtinamas prie pagrindinės pastato sienos bei antrojo L formos skersinio elemento, kurie ilgesniosiomis dalimis, varžto pagalba, per elastingą elementą sutvirtinami tarpusavyje, ir išilginio U formos elemento, kuris, varžtų pagalba, apjungia pirmąjį ir antrąjį skersinius L formos elementus, sudarydamos karkaso konstrukcinį vienetą, atraminiai elementai susideda iš tuščiavidurių sraigtų ir purškiamos standinamosios medžiagos, o termoizoliacinis sluoksnis susideda iš atskirų termoizoliacinių plokščių, kurių kiekviena turi du plokščius paviršius, o visi keturi plokštės galai yra

atitinkamai suformuoti pilnos įlaido/išdrožos formos, atitinkančios jungiamųjų skersinių L formos bei išilginių U formos elementų geometrines formas, į kurią įleidžiamas karkaso konstrukcinis vienetas, o sienos fasado danga yra pasirinktinai iš plastiko, medienos arba plonalakščio metalo ir kuri yra tvirtinama prie antrojo skersinio L formos tvirtinimo elemento trumpesniosios dalies bei išilginių U formos elementų.

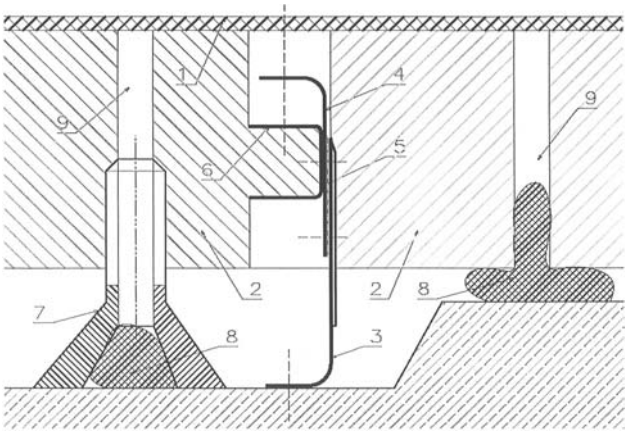

Apibrėžties punktai: 8, brėžiniai: 2

Patentai 5414–5418, išduoti pagal Lietuvos Respublikos patentų įstatymo 22 straipsnį

(51) Int. Cl. (2006): **A61F 13/14**
(11) **5417**
(13) B
(21) 2005 047
(22) 2005 05 03
(41) 2006 11 27
(72) Jeannette Hellen Gabriella Almstrom Riisager, DK
(73) Uždaroji akcinė bendrovė "LNA", Savanorių g. 22, 03116 Vilnius, LT
(74) Vilija VIEŠŪNAITĖ, 56, Advokatų kontora Kalmatavičius, Petraitytė, Viešūnaitė ir partneriai "Relaw", Arklių g. 22-2, Vilnius, LT
(54) Merinosų vilnos pluošto apdorojimo būdas ir iš šio pluošto pagamintas liemenėlės įklotas
(57) 1. Merinosų vilnos pluošto apdorojimo būdas, apimantis vilnos karšimą, b e s i s k i r i a n t i s tuo, kad sukarštą pluoštą išskaido į ploną sluoksnį ir perduoda adatiniam vėlimui, kai atstumas tarp adatų apie 5 mm, pluoštą perleidžia per mažiausiai du adatinius įrenginius, kol išgauna 140 – 210 g/m^2 tankio ir 2 – 3 mm storio neaustinę vilnonę medžiagą.

2. Liemenėlės įklotas iš merinosų vilnos, b e s i s k i r i a n t i s tuo, kad pagamintas iš neaustinės 140 – 210 g/m^2 tankio ir 2 – 3 mm storio merinosų vilnos medžiagos, gautos sukarštą pluoštą apdorojus adatiniu vėlimu, kai atstumas tarp adatų apie 5 mm, ir pluoštą perleidus per mažiausiai du adatinius įrenginius, neaustinė medžiaga sulenkta per pusę: į vidų ta puse, kuri apdorota adatų, iš jos suformuotas reikiamo dydžio įklotas, iškerpant modelį ir susiuvant abu sluoksnius.

---

(51) Int. Cl. (2006): **B65D 1/02**, **C08K 3/00**, **C08K 5/00**
(11) **5415**
(13) B
(21) 2006 015
(22) 2006 03 03
(41) 2007 01 25
(86) PCT/US2004/025257
(86) 2004 08 05
(85) 2006 03 03
(30) 60/498,311, 2003 08 26, US
(72) Sanjay MEHTA, US
Zhenguo LIU, US
Xiaoyan HUANG, US
David A. SCHIRALDI, US
(73) INVISTA TECHNOLOGIES S. A . R.L., Talstrasse 80, CH-8001 Zurich, CH
(74) Liucija JANICKAITĖ, 29, Inpatra UAB, Šeškinės g. 59-53, LT-07162 Vilnius, LT
(54) Vieno sluoksnio polietilentereftalato (PET) butelių, pasižyminčių mažu pralaidumu ir geresniu skaidrumu, gavimo būdas
(57) 1. Kompozicija, skirta talpoms, b e s i s k i r i a n t i tuo, kad apima poliesterį, dalinai aromatinį poliamidą, joninį suderinimo agentą ir kobalto druską.

2. Kompozicija pagal 1 punktą, b e s i s k i r i a n t i tuo, kad joje esantis dalinai aromatinio poliamido kiekis yra intervale nuo maždaug 1 iki maždaug 10 masės % nuo minėtos kompozicijos masės.

3. Kompozicija pagal 1 punktą, b e s i s k i r i a n t i tuo, kad joje esantis joninio suderinimo agento kiekis yra intervale nuo maždaug 0,1 iki maždaug 2,0 molinių % nuo minėtos kompozicijos.

4. Kompozicija pagal 1 punktą, b e s i s k i r i a n t i tuo, kad joje esantis minėtos kobalto druskos kiekis yra intervale nuo maždaug 20 m.d. iki maždaug 500 m.d. nuo minėtos kompozicijos.

5. Kompozicija pagal 1 punktą, b e s i s k i r i a n t i tuo, kad joje esantis minėtas dalinai aromatinis poliamidas turi meta-ksilileno.

6. Kompozicija pagal 5 punktą, b e s i s k i r i a n t i tuo, kad joje esantis meta-ksilileno poliamidas yra meta-ksilileno adipamidas.

7. Kompozicija pagal 1 punktą, b e s i s k i r i a n t i tuo, kad joje esantis minėtas dalinai aromatinis poliamidas yra parinktas iš grupės, susidedančios iš poli(heksametilenizoftalamido), poli(heksametilen-adipamido ko-izoftalimido); poli(heksametilenadipamido ko-tereftalamido), poli(heksa-metilenizoftalamido ko-tereftalamido), arba iš šių dviejų ar iš daugiau mišinių.

8. Kompozicija pagal 1 punktą, b e s i s k i r i a n t i tuo, kad joje esanti minėta kobalto druska yra parinkta iš grupės, susidedančios iš kobalto acetato, kobalto karbonato, kobalto chlorido, kobalto hidroksido, kobalto naftenato, kobalto oleato, kobalto linoleato, kobalto oktoato, kobalto stearato, kobalto nitrato, kobalto fosfato, kobalto sulfato, kobalto (etilenglikoliato) arba iš šių dviejų arba daugiau mišinių.

9. Kompozicija pagal 1 punktą, b e s i s k i r i a n t i tuo, kad joje esantis minėtas joninis suderinimo agentas yra, geriau, ko-poliesteris, turintis metalo sulfonato druską.

10. Kompozicija pagal 9 punktą, b e s i s k i r i a n t i tuo, kad joje esantis minėtas sulfonato druskos metalo jonas gali būti Na^+, Li^+, K^+, Zn^{++}, Mn^{++}, Ca^{++} ir panašiai.

11. Kompozicija pagal 10 punktą, b e s i s k i r i a n t i tuo, kad joje esanti minėta sulfonato druskos grupė yra prijungta prie aromatinės rūgšties žiedo arba esterio ekvivalento, parinkto iš grupės, susidedančios iš benzeno, naftaleno, difenilo, oksidifenilo, sulfonildifenilo arba metilendifenilo žiedo.

12. Kompozicija pagal 11 punktą, b e s i s k i r i a n t i tuo, kad joje esantis minėtas aromatinės rūgšties arba esterio ekvivalento žiedas yra sulfoftalio rūgšties, sulfotereftalio rūgšties, sulfoizoftalio rūgšties, 4-sulfonaftalen-2,7-dikarboksirūgšties ir jų esterių.

13. Kompozicija pagal 12 punktą, b e s i s k i r i a n t i tuo, kad joje esantis minėtas joninis suderinimo agentas yra 5-natriosulfoizoftalio rūgštis arba 5-cinkosulfoizoftalio rūgštis arba jų dialkilo esteriai, tokie, kaip dimetilo esteris (SIM) ir glikolio esteris (SIPEG).

14. Ruošinys arba talpa, apimantys poliesterio, dalinai aromatinio poliamido, joninio suderinimo agento ir kobalto druskos kompoziciją.

15. Ruošinys arba talpa pagal 14 punktą, b e s i s k i r i a n t y s tuo, kad juose esantis minėto joninio suderinimo agento kiekis yra intervale nuo maždaug 1 iki maždaug 10 masės % nuo minėtos kompozicijos.

16. Ruošinys arba talpa pagal 14 punktą, b e s i s k i r i a n t y s tuo, kad juose esantis minėto joninio suderinimo agento kiekis yra intervale nuo maždaug 0,1 iki maždaug 2,0 molinių % nuo minėtos kompozicijos.

17. Ruošinys arba talpa pagal 14 punktą, b e s i s k i r i a n t y s tuo, kad juose esantis minėtos kobalto druskos kiekis yra intervale nuo maždaug 20 iki maždaug 500 m.d. nuo minėtos kompozicijos.

18. Ruošinys arba talpa pagal 14 punktą, b e s i s k i r i a n t y s tuo, kad juose esantis minėtas dalinai aromatinis poliamidas turi savyje meta-ksilileno.

19. Ruošinys arba talpa pagal 18 punktą, b e s i s k i r i a n t y s tuo, kad juose esantis minėtas meta-ksilileno poliamidas yra meta-ksilileno adipamidas.

20. Ruošinys arba talpa pagal 14 punktą, b e s i s k i r i a n t y s tuo, kad juose esantis minėtas dalinai aromatinis poliamidas yra parinktas iš grupės, susidedančios iš poli(heksametilenizoftalamido), poli(heksametilen-adipamido ko-izoftalimido); poli(heksametilenadipamido ko-tereftalamido), poli(heksa-metilenizoftalamido ko-tereftalamido), arba iš šių dviejų ar iš daugiau mišinių.

21. Ruošinys arba talpa pagal 14 punktą, b e s i s k i r i a n t y s tuo, kad juose esanti minėta kobalto druska yra parinkta iš grupės, susidedančios iš kobalto acetato, kobalto karbonato, kobalto chlorido, kobalto hidroksido, kobalto naftenato, kobalto oleato, kobalto linoleato, kobalto oktoato, kobalto stearato, kobalto nitrato, kobalto fosfato, kobalto sulfato, kobalto (etilenglikoliato) arba iš šių dviejų arba daugiau mišinių.

22. Ruošinys arba talpa pagal 14 punktą, b e s i s k i r i a n t y s tuo, kad juose esantis minėtas joninis suderinimo agentas yra, geriau, ko-poliesteris, turintis metalo sulfonato druską.

23. Ruošinys arba talpa pagal 14 punktą, b e s i s k i r i a n t y s tuo, kad juose esančios minėtos sulfonato druskos metalo jonas gali būti Na^+, Li^+, K^+, Zn^{++}, Mn^{++}, Ca^{++} ir panašiai.

24. Ruošinys arba talpa pagal 23 punktą, b e s i s k i r i a n t y s tuo, kad minėta sulfonato druskos grupė yra prijungta prie aromatinės rūgšties žiedo arba esterio ekvivalento, parinkto iš grupės, susidedančios iš benzeno, naftaleno, difenilo, oksidifenilo, sulfonildifenilo arba metilendifenilo žiedo.

25. Ruošinys arba talpa pagal 24 punktą, b e s i s k i r i a n t y s tuo, kad minėtas aromatinės rūgšties arba esterio ekvivalento žiedas yra sulfoftalio rūgšties, sulfotereftalio rūgšties, sulfoizoftalio rūgšties, 4-sulfonaftalen-2,7-dikarboksirūgšties ir jų esterių.

26. Ruošinys arba talpa pagal 25 punktą, b e s i s k i r i a n t y s tuo, kad minėtas joninis suderinimo agentas yra 5-natriosulfoizoftalio rūgštis arba 5-cinkosulfoizoftalio rūgštis arba jų dialkilo esteriai, tokie, kaip dimetilo esteris (SIM) ir glikolio esteris (SIPEG).

27. Poliesterio talpa, b e s i s k i r i a n t i tuo, kad pasižymi deguonies pralaidumo greičiu <0,01 cc(STP)-cm/m^2-atm-diena po 100 valandų deguonyje.

28. Talpa pagal 27 punktą, b e s i s k i r i a n t i tuo, kad apima poliesterio dalinai aromatinio poliamido, joninio suderinimo agento ir kobalto druskos kompoziciją.

29. Talpa pagal 27 punktą, b e s i s k i r i a n t i tuo, kad turi sienelės b* dydžio reikšmę, mažesnę nei 2,5.

30. Poliesterio talpa, b e s i s k i r i a n t i tuo, kad pasižymi anglies dioksido prasiskverbimo greičiu, mažesniu nei 7 cc/butelis/diena, skaičiuojant 0,59 l buteliui.

---

(51) Int. Cl. (2006): **C07K 16/00** **C12N 5/12** **C12N 15/00**
(11) **5414**
(13) B
(21) 2005 043
(22) 2005 04 13
(41) 2006 10 25

(72) Aurelija ŽVIRBLIENĖ, LT
Alma GEDVILAITĖ, LT
Rainer ULRICH, DE
Kęstutis SASNAUSKAS, LT
(73) BIOTECHNOLOGIJOS INSTITUTAS, Graičiūno g. 8, LT-02241 Vilnius, LT
(74) Liudmila GERASIMOVIČ, 9, IĮ "Liudmila Gerasimovič, Patentinis patikėtinis", Vingrių g. 13-42, LT-01141 Vilnius, LT

(54) Monokloninių antikūnų gavimo būdas, hibridomos, gautos šiuo būdu ir rekombinantinės chimerinės į virusus panašios dalelės su įterptais kitų baltymų fragmentais kaip imunogenai hibridomų gavimui šiuo būdu

(57) 1. Monokloninių antikūnų gavimo būdas, apimantis specialios linijos pelių imunizaciją, imunizacijos pakartojimą bent vieną kartą, pelių blužnies ląstelių hibridizaciją, hibridinių klonų dauginimą ir auginimą b e s i s k i r i a n t i s tuo, kad imunizaciją atlieka, injekuojant pelėms rekombinantinių chimerinių virusų baltymų su įterptais kito baltymo fragmentais, galinčių formuoti į virusus panašias daleles, tirpalą.

2. Būdas pagal 1 punktą, b e s i s k i r i a n t i s tuo, kad konkrečios paskirties monokloninių antikūnų gavimui naudoja į virusus panašias daleles, turinčias baltymų, prieš kuriuos siekiama gauti monokloninius antikūnus, fragmentus, įterptus nustatytose į virusą panašios dalelės struktūros vietose.

3. Hibridoma 12B2, deponavimo numeris M0501, gaminanti MA prieš Muc1 epitopą (9 aminorūgščių seką STAPPVHNV), gauta būdu, aprašytu 1-2 punktuose.

4. Hibridoma 14G2, deponavimo numeris M0502, gaminananti MA prieš Muc1 epitopą (9 aminorūgščių seką STAPPVHNV), gauta būdu, aprašytu 1-2 punktuose.

5. Hibridoma 7A5, deponavimo numeris HN0501, gaminanti MA prieš hantaviruso nukleokapsidės

baltymą (N-galinę 120 aminorūgščių seką) gauta būdu, aprašytu 1-2 punktuose.

6. Hibridoma 5E11, deponavimo numeris HN0502, gaminanti MA prieš hantaviruso nukleokapsidės baltymą (N-galinę 120 aminorūgščių seką), gauta būdu, aprašytu 1-2 punktuose.

7. Hibridoma 5C5, deponavimo numeris HN0503, gaminanti MA prieš hantaviruso nukleokapsidės baltymą (N-galinę 120 aminorūgščių seką), gauta būdu, aprašytu 1-2 punktuose.

8. Hibridoma 2E6, deponavimo numeris HN0504, gaminanti MA prieš hantaviruso nukleokapsidės baltymą (N-galinę 120 aminorūgščių seką), gauta būdu, aprašytu 1-2 punktuose.

9. Rekombinantinių chimerinių į virusus panašių dalelių su įterptais kitų baltymų fragmentais panaudojimas kaip imunogenų hibridomų pagal 3-8 punktus gavimui.

(51) Int. Cl. (2006): **C07K 16/18** **C07K 17/00** **G01N 33/53** **A61K 39/395** **A61P 35/00** **A61P 29/00**

(11) **5416**

(13) B

(21) 2005 099

(22) 2005 11 08

(41) 2006 11 27

(86) PCT/US2003/026232

(86) 2003 08 19

(85) 2005 11 08

(30) 60/404,802, 2002 08 19, US

(72) Jean M. GUDAS, US
Mary HAAK-FRENDSCHO, US
Orit FOORD, US
Meina L. LIANG, UA
Kiran AHLUWALIA, US
Sunil BHAKTA, US

(73) Abgenix, Inc., 6701 Kaiser Drive, Fremont, CA 94555, US

(74) Aušra PAKĖNIENĖ, 50, AAA Baltic Service Company, Jasinskio g. 16B, Biurų centras Victoria, LT-01112 Vilnius, LT

(54) Antikūnai, nukreipti prieš monocito chemotaksio baltymą -1, ir jų panaudojimas

(57) 1. Žmogaus monokloninis antikūnas, kuris rišasi su MCP-1 ir apima aminorūgščių sunkiąją grandinę, turinčią seką, parinktą iš grupės, susidedančios iš SEQ ID Nr. 2, 6, 10, 14, 18, 22, 26, 30, 34, 38, 42, 46, 50, 54, 58, 62, 66, 70, 74, 78, 82, 86, 90, 94, 98, 102, 106, 110, 114, 118, 122, 126, 130, 134, 138, 142 ir 146.

2. Antikūnas pagal 1 punktą, b e s i s k i r i a n t i s tuo, kad apima aminorūgščių lengvąją grandinę, turinčią seką, parinktą iš grupės, susidedančios iš SEQ ID Nr. 4, 8, 12, 16, 20, 24, 28, 32, 36, 40, 44, 48, 52, 56, 60, 64, 68, 72, 76, 80, 84, 88, 92, 96, 100, 104, 108, 112, 116, 120, 124, 128, 132, 136, 140, 144 ir 148.

3. Žmogaus monokloninis antikūnas pagal 2 punktą, b e s i s k i r i a n t i s tuo, kad aminorūgščių sunkioji grandinė apima seką SEQ ID Nr. 2 ir aminorūgščių lengvoji grandinė apima seką SEQ ID Nr. 4.

4. Žmogaus monokloninis antikūnas pagal 2 punktą, b e s i s k i r i a n t i s tuo, kad aminorūgščių sunkioji grandinė apima seką SEQ ID Nr. 6 ir aminorūgščių lengvoji grandinė apima seką SEQ ID Nr. 8.

5. Žmogaus monokloninis antikūnas pagal 2 punktą, b e s i s k i r i a n t i s tuo, kad aminorūgščių sunkioji grandinė apima seką SEQ ID Nr. 10 ir aminorūgščių lengvoji grandinė apima seką SEQ ID Nr. 12.

6. Žmogaus monokloninis antikūnas pagal 2 punktą, b e s i s k i r i a n t i s tuo, kad aminorūgščių sunkioji grandinė apima seką SEQ ID Nr. 14 ir aminorūgščių lengvoji grandinė apima seką SEQ ID Nr. 16.

7. Žmogaus monokloninis antikūnas pagal 2 punktą, b e s i s k i r i a n t i s tuo, kad aminorūgščių sunkioji grandinė apima seką SEQ ID Nr. 18 ir aminorūgščių lengvoji grandinė apima seką SEQ ID Nr. 20.

8. Žmogaus monokloninis antikūnas pagal 2 punktą, b e s i s k i r i a n t i s tuo, kad aminorūgščių sunkioji grandinė apima seką SEQ ID Nr. 22 ir aminorūgščių lengvoji grandinė apima seką SEQ ID Nr. 24.

9. Žmogaus monokloninis antikūnas pagal 2 punktą, b e s i s k i r i a n t i s tuo, kad aminorūgščių sunkioji grandinė apima seką SEQ ID Nr. 26 ir aminorūgščių lengvoji grandinė apima seką SEQ ID Nr. 28.

10. Žmogaus monokloninis antikūnas pagal 2 punktą, b e s i s k i r i a n t i s tuo, kad aminorūgščių sunkioji grandinė apima seką SEQ ID Nr. 30 ir aminorūgščių lengvoji grandinė apima seką SEQ ID Nr. 32.

11. Žmogaus monokloninis antikūnas pagal 2 punktą, b e s i s k i r i a n t i s tuo, kad aminorūgščių sunkioji grandinė apima seką SEQ ID Nr. 34 ir aminorūgščių lengvoji grandinė apima seką SEQ ID Nr. 36.

12. Žmogaus monokloninis antikūnas pagal 2 punktą, b e s i s k i r i a n t i s tuo, kad aminorūgščių sunkioji grandinė apima seką SEQ ID Nr. 38 ir aminorūgščių lengvoji grandinė apima seką SEQ ID Nr. 40.

13. Žmogaus monokloninis antikūnas pagal 2 punktą, b e s i s k i r i a n t i s tuo, kad aminorūgščių sunkioji grandinė apima seką SEQ ID Nr. 42 ir aminorūgščių lengvoji grandinė apima seką SEQ ID Nr. 44.

14. Žmogaus monokloninis antikūnas pagal 2 punktą, b e s i s k i r i a n t i s tuo, kad aminorūgščių sunkioji grandinė apima seką SEQ ID Nr. 46 ir aminorūgščių lengvoji grandinė apima seką SEQ ID Nr. 48.

15. Žmogaus monokloninis antikūnas pagal 2 punktą, b e s i s k i r i a n t i s tuo, kad aminorūgščių sunkioji grandinė apima seką SEQ ID Nr. 50 ir aminorūgščių lengvoji grandinė apima seką SEQ ID Nr. 52.

16. Žmogaus monokloninis antikūnas pagal 2 punktą, b e s i s k i r i a n t i s tuo, kad aminorūgščių sunkioji grandinė apima seką SEQ ID Nr. 54 ir aminorūgščių lengvoji grandinė apima seką SEQ ID Nr. 56.

17. Žmogaus monokloninis antikūnas pagal 2 punktą, b e s i s k i r i a n t i s tuo, kad aminorūgščių sunkioji grandinė apima seką SEQ ID Nr. 58 ir aminorūgščių lengvoji grandinė apima seką SEQ ID Nr. 60.

18. Žmogaus monokloninis antikūnas pagal 2 punktą, b e s i s k i r i a n t i s tuo, kad aminorūgščių sunkioji grandinė apima seką SEQ ID Nr. 62 ir aminorūgščių lengvoji grandinė apima seką SEQ ID Nr. 64.

19. Žmogaus monokloninis antikūnas pagal 2 punktą, b e s i s k i r i a n t i s tuo, kad aminorūgščių sunkioji grandinė apima seką SEQ ID Nr. 66 ir aminorūgščių lengvoji grandinė apima seką SEQ ID Nr. 68.

20. Žmogaus monokloninis antikūnas pagal 2 punktą, b e s i s k i r i a n t i s tuo, kad aminorūgščių sunkioji grandinė apima seką SEQ ID Nr. 70 ir aminorūgščių lengvoji grandinė apima seką SEQ ID Nr. 72.

21. Žmogaus monokloninis antikūnas pagal 2 punktą, b e s i s k i r i a n t i s tuo, kad aminorūgščių sunkioji grandinė apima seką SEQ ID Nr. 74 ir aminorūgščių lengvoji grandinė apima seką SEQ ID Nr. 76.

22. Žmogaus monokloninis antikūnas pagal 2 punktą, b e s i s k i r i a n t i s tuo, kad aminorūgščių sunkioji grandinė apima seką SEQ ID Nr. 78 ir aminorūgščių lengvoji grandinė apima seką SEQ ID Nr. 80.

23. Žmogaus monokloninis antikūnas pagal 2 punktą, b e s i s k i r i a n t i s tuo, kad aminorūgščių sunkioji grandinė apima seką SEQ ID Nr. 82 ir aminorūgščių lengvoji grandinė apima seką SEQ ID Nr. 84.

24. Žmogaus monokloninis antikūnas pagal 2 punktą, b e s i s k i r i a n t i s tuo, kad aminorūgščių sunkioji grandinė apima seką SEQ ID Nr. 86 ir aminorūgščių lengvoji grandinė apima seką SEQ ID Nr. 88.

25. Žmogaus monokloninis antikūnas pagal 2 punktą, b e s i s k i r i a n t i s tuo, kad aminorūgščių sunkioji grandinė apima seką SEQ ID Nr. 90 ir aminorūgščių lengvoji grandinė apima seką SEQ ID Nr. 92.

26. Žmogaus monokloninis antikūnas pagal 2 punktą, b e s i s k i r i a n t i s tuo, kad aminorūgščių sunkioji grandinė apima seką SEQ ID Nr. 94 ir aminorūgščių lengvoji grandinė apima seką SEQ ID Nr. 96.

27. Žmogaus monokloninis antikūnas pagal 2 punktą, b e s i s k i r i a n t i s tuo, kad aminorūgščių sunkioji grandinė apima seką SEQ ID Nr. 98 ir aminorūgščių lengvoji grandinė apima seką SEQ ID Nr. 100.

28. Žmogaus monokloninis antikūnas pagal 2 punktą, b e s i s k i r i a n t i s tuo, kad aminorūgščių sunkioji grandinė apima seką SEQ ID Nr. 102 ir aminorūgščių lengvoji grandinė apima seką SEQ ID Nr. 104.

29. Žmogaus monokloninis antikūnas pagal 2 punktą, b e s i s k i r i a n t i s tuo, kad aminorūgščių sunkioji grandinė apima seką SEQ ID Nr. 106 ir aminorūgščių lengvoji grandinė apima seką SEQ ID Nr. 108.

30. Žmogaus monokloninis antikūnas pagal 2 punktą, b e s i s k i r i a n t i s tuo, kad aminorūgščių sunkioji grandinė apima seką SEQ ID Nr. 110 ir aminorūgščių lengvoji grandinė apima seką SEQ ID Nr. 112.

31. Žmogaus monokloninis antikūnas pagal 2 punktą, b e s i s k i r i a n t i s tuo, kad aminorūgščių sunkioji grandinė apima seką SEQ ID Nr. 114 ir aminorūgščių lengvoji grandinė apima seką SEQ ID Nr. 116.

32. Žmogaus monokloninis antikūnas pagal 2 punktą, b e s i s k i r i a n t i s tuo, kad aminorūgščių sunkioji grandinė apima seką SEQ ID Nr. 116 ir aminorūgščių lengvoji grandinė apima seką SEQ ID Nr. 118.

33. Žmogaus monokloninis antikūnas pagal 2 punktą, b e s i s k i r i a n t i s tuo, kad aminorūgščių sunkioji grandinė apima seką SEQ ID Nr. 118 ir aminorūgščių lengvoji grandinė apima seką SEQ ID Nr. 120.

34. Žmogaus monokloninis antikūnas pagal 2 punktą, b e s i s k i r i a n t i s tuo, kad aminorūgščių sunkioji grandinė apima seką SEQ ID Nr. 122 ir aminorūgščių lengvoji grandinė apima seką SEQ ID Nr. 124.

35. Žmogaus monokloninis antikūnas pagal 2 punktą, b e s i s k i r i a n t i s tuo, kad aminorūgščių sunkioji grandinė apima seką SEQ ID Nr. 126 ir aminorūgščių lengvoji grandinė apima seką SEQ ID Nr. 128.

36. Žmogaus monokloninis antikūnas pagal 2 punktą, b e s i s k i r i a n t i s tuo, kad aminorūgščių sunkioji grandinė apima seką SEQ ID Nr. 130 ir aminorūgščių lengvoji grandinė apima seką SEQ ID Nr. 132.

37. Žmogaus monokloninis antikūnas pagal 2 punktą, b e s i s k i r i a n t i s tuo, kad aminorūgščių sunkioji grandinė apima seką SEQ ID Nr. 134 ir aminorūgščių lengvoji grandinė apima seką SEQ ID Nr. 136.

38. Žmogaus monokloninis antikūnas pagal 2 punktą, b e s i s k i r i a n t i s tuo, kad aminorūgščių sunkioji grandinė apima seką SEQ ID Nr. 138 ir aminorūgščių lengvoji grandinė apima seką SEQ ID Nr. 140.

39. Žmogaus monokloninis antikūnas pagal 2 punktą, b e s i s k i r i a n t i s tuo, kad aminorūgščių sunkioji grandinė apima seką SEQ ID Nr. 142 ir aminorūgščių lengvoji grandinė apima seką SEQ ID Nr. 144.

40. Žmogaus monokloninis antikūnas pagal 2 punktą, b e s i s k i r i a n t i s tuo, kad aminorūgščių sunkioji grandinė apima seką SEQ ID Nr. 146 ir aminorūgščių lengvoji grandinė apima seką SEQ ID Nr. 148.

41. Antikūnas imobilizuotas ant netirpios matricos, kur antikūnas yra antikūnas pagal 2 punktą.

42. Pagerintas monocitų chemotaksio baltymo-1 (MCP-1) lygio nustatymo paciento pavyzdyje būdas, b e s i s k i r i a n t i s tuo, kad minėtas pagerintas būdas apima panaudojimą anti-MCP-1 antikūno pagal 2 punktą MCP-1 lygio nustatymui bandinyje iš žmogaus.

43. Būdas pagal 42 punktą, b e s i s k i r i a n t i s tuo, kad paciento bandinys yra kraujas.

44. Kompozicija, b e s i s k i r i a n t i tuo, kad apima antikūną arba jo fragmentą pagal 2 punktą ir farmaciškai priimtiną nešiklį.

45. Antikūno panaudojimas gamyboje vaisto, skirto neoplastinių ligų gydymui gyvūnuose, kur minėtas monokloninis antikūnas specifiškai rišasi su monocitų chemotaksio baltymu-1 (MCP-1).

46. Panaudojimas pagal 45 punktą, b e s i s k i - r i a n t i s tuo, kad minėtas antikūnas yra pilnai žmogaus antikūnas.

47. Panaudojimas pagal 45 punktą, b e s i s k i - r i a n t i s tuo, kad minėta neoplastinė liga yra parinkta iš grupės, susidedančios iš: krūties vėžio, kiaušidžių vėžio, pūslės vėžio, plaučių vėžio, glioblastomos, skrandžio vėžio, endometriumo vėžio, inkstų vėžio, gaubtinės žarnos vėžio, kasos vėžio ir prostatos vėžio.

48. Antikūno panaudojimas gamyboje vaisto, skirto uždegiminių būklių efektyviam gydymui gyvūnuose, kur minėtas monokloninis antikūnas specifiškai rišasi su monocitų chemotaksio baltymu-1 (MCP-1).

49. Panaudojimas pagal 48 punktą, b e s i s k i r i a n t i s tuo, kad minėtas antikūnas yra pilnai žmogaus antikūnas.

50. Panaudojimas pagal 48 punktą, b e s i s k i r i a n t i s tuo, kad minėta uždegiminė būklė parinkta iš grupės, susidedančios iš: reumatoidinio artrito, glomuronefrito, aterosklerozės, psoriazės, restenozės, autoimuninės ligos ir išsėtinės sklerozės.

51. Pilnai žmogaus monokloninis antikūnas, specifiškai susiriršantis su monocitų chemotaksio baltymu-1 (MCP-1), skirtas efektyviam neoplastinių ligų gydymui gyvūnuose, kuriems reikalingas neoplastinės ligos gydymas.

52. Pilnai žmogaus monokloninis antikūnas pagal 51 punktą, b e s i s k i r i a n t i s tuo, kad jis skirtas neoplastinių ligų gydymui, kur neoplastinė liga parinkta iš grupės, susidedančios iš: krūties vėžio, kiaušidžių vėžio, pūslės vėžio, plaučių vėžio, glioblastomos, skrandžio vėžio, endometriumo vėžio, inkstų vėžio, gaubtinės žarnos vėžio, kasos vėžio ir prostatos vėžio.

53. Pilnai žmogaus monokloninis antikūnas, specifiškai susiriršantis su monocitų chemotaksio baltymu-1 (MCP-1), skirtas uždegiminių būklių gydymui gyvūnuose, kuriems reikalingas toks gydymas.

54. Pilnai žmogaus monokloninis antikūnas pagal 53 punktą, b e s i s k i r i a n t i s tuo, kad jis skirtas efektyviam uždegiminių būklių gydymui, kur uždegiminė būklė parinkta iš grupės, susidedančios iš: reumatoidinio artrito, glomuronefrito, aterosklerozės, psoriazės, restenozės, autoimuninės ligos ir išsėtinės sklerozės.

55. Žmogaus monokloninis antikūnas, kuris rišasi su MCP-1 ir apima sunkiosios grandinės komplementarumą apsprendžiančią sritį (CDR) CDR1, CDR2 ir CDR3, parinktą iš grupės, susidedančios iš SEQ ID Nr. 2, 6, 10, 14, 18, 22, 26, 30, 34, 38, 42, 46, 50, 58, 66, 70, 74, 78, 82, 86, 90, 94, 102, 106, 110, 114, 122, 126, 130, 134, 138 ir 142, kaip pavaizduota Fig. 7A ir 10A.

56. Žmogaus monokloninis antikūnas, kuris rišasi su MCP-1 ir apima lengvosios grandinės komplementarumą apsprendžiančią sritį (CDR) CDR1, CDR2 ir CDR3, parinktą iš grupės, susidedančios iš SEQ ID Nr. 4, 8, 12, 16, 20, 28, 32, 40, 44, 48, 52, 56, 60, 64, 68, 72, 80, 84, 88, 92, 96, 104, 108, 112, 116, 124, 128, 136, 140 arba 144, kaip pavaizduota Fig. 8A ir 9A.

57. Žmogaus monokloninis antikūnas, kuris rišasi su MCP-1 ir apima sunkiosios grandinės komplementarumą apsprendžiančią sritį (CDR) CDR1, CDR2 ir CDR3, parinktą iš grupės, susidedančios iš SEQ ID Nr. 2, 6, 10, 14, 18, 22, 26, 30, 34, 38, 42, 46, 50, 58, 66, 70, 74, 78, 82, 86, 90, 94, 102, 106, 110, 114, 122, 126, 130, 134, 138 ir 142, kaip pavaizduota Fig. 7A ir 10A ir lengvosios grandinės komplementarumą apsprendžiančią sritį (CDR) CDR1, CDR2 ir CDR3, parinktą iš grupės, susidedančios iš SEQ ID Nr. 4, 8, 12, 16, 20, 28, 32, 40, 44, 48, 52, 56, 60, 64, 68, 72, 80, 84, 88, 92, 96, 104, 108, 112, 116, 124, 128, 136, 140 arba 144, kaip pavaizduota Fig. 8A ir 9A.

(51) Int. Cl. (2006): **G01F 13/00** *(11)* **5418**
(13) B
(21) 2005 059 *(22)* 2005 06 20
(41) 2006 12 27

(72) Ramutis BANSEVIČIUS, LT
Algimantas BUBULIS, LT
Vytautas JURĖNAS, LT
Liutauras RAGULSKIS, LT
(73) Kauno technologijos universitetas, K. Donelaičio g. 73, LT-44249 Kaunas, LT
(74) Aldona ORLIENĖ, 20, Kęstučio g. 59-11, LT-44303 Kaunas, LT

(54) Mikrosiurblys-dozatorius

(57) Mikrosiurblys-dozatorius, susidedantis iš cilindrinio korpuso, kurio viduje patalpintas skysčio padavimo mazgas, ir pjezokeraminio žiedo, b e s i s k i r i a n t i s tuo, kad skysčio padavimo mazgą sudaro spiralė, kurios vienas galas yra laisvas, o kitas per kūginį elementą yra pritvirtintas prie vidinės cilindrinio korpuso sienelės, o pjezokeraminis žiedas tvirtai užmautas ant cilindrinio korpuso išorinės sienelės kūginio elemento tvirtinimo vietoje.

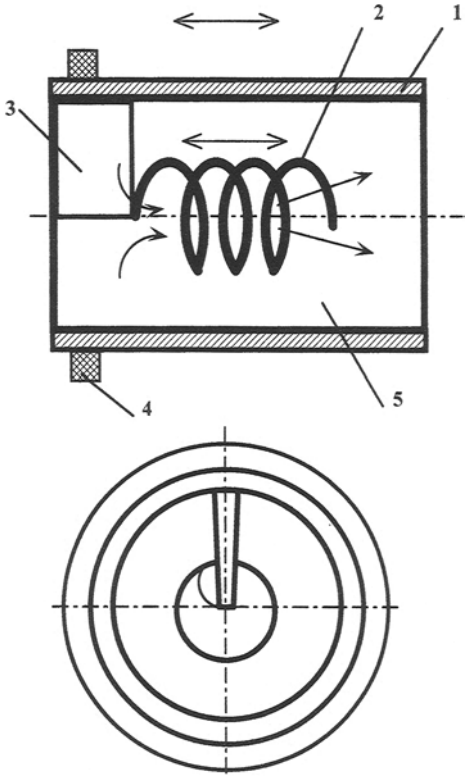

Patentinės paraiškos, atšauktos pagal Lietuvos Respublikos patentų įstatymo 21 straipsnį

(21) Paraiškos numeris	Atšaukimo data
2005 076	2006 11 09
2005 079	2006 11 09

Patentai, panaikinti pagal Lietuvos Respublikos patentų įstatymo 27 straipsnį

Patento nr.	Panaikinimo data
3435	2006 08 30
5242	2006 08 31

Patento pakeitimai pagal Lietuvos Respublikos patentų įstatymo 43 straipsnį

(11) **4020** *(51)* **Int. Cl. (2006): A23L 1/30**
A61K 38/00
A61K 38/43
A61P 1/00
A61P 3/00
C07K 14/00
C12N 9/18
C12N 15/09
C12N 15/55

(13) B

(54) Žmogaus tulžies druskos stimuliuojamos lipazės dariniai ir juos turinčios farmacinės kompozicijos

(73) ASTRAZENECA AB, S-151 85 Södertälje, SE

(45) 1996 08 26

Ankstesnis savininko pavadinimas/vardas, pavardė, adresas, valstybės kodas, pakeitimo data

Astra AB, S-151 85 Soedertaelje, SE
2007 03 07

Patento perleidimas pagal Lietuvos Respublikos patentų įstatymo 31 straipsnį

(11) **4020**

(51) **Int. Cl. (2006): A23L 1/30**
A61K 38/00
A61K 38/43
A61P 1/00
A61P 3/00
C07K 14/00
C12N 9/18
C12N 15/09
C12N 15/55

(13) B

(54) Žmogaus tulžies druskos stimuliuojamos lipazės dariniai ir juos turinčios farmacinės kompozicijos

Perėmėjo pavadinimas/vardas, pavardė, adresas, valstybės kodas, sutarties data

(73) AREXIS AB, Arvid Wallgrens Backe 201,
SE-413 46 Göteborg, SE
2007 03 07

VARDINĖ PAREIŠKĖJŲ, IŠRADĖJŲ IR PATENTŲ SAVININKŲ RODYKLĖ

(71) Pareiškėjas, valstybės kodas (72) Išradėjas, valstybės kodas (73) Patento savininkas, valstybės kodas	*Žymėjimas P - pareiškėjas I - išradėjas S - patento savininkas*	*(51) Klasifikacijos indeksas*	*(21) Paraiš-kos numeris/ (11) Patento numeris*	*(13) Doku-mento rūšies kodas*
ADOMAITIS Tadas, LT	I	E04B 2/56	2005 093	A
AHLUWALIA Kiran, US	I	A61K 39/395 A61P 29/00 A61P 35/00 C07K 16/18 C07K 17/00 G01N 33/53	5416	B
Abgenix, Inc., US	S	A61K 39/395 A61P 29/00 A61P 35/00 C07K 16/18 C07K 17/00 G01N 33/53	5416	B
Almstrom Riisager Jeannette Hellen Gabriella, DK	I	A61F 13/14	5417	B
BANSEVIČIUS Ramutis, LT	I	G01F 13/00	5418	B
BHAKTA Sunil, US	I	A61K 39/395 A61P 29/00 A61P 35/00 C07K 16/18 C07K 17/00 G01N 33/53	5416	B
BIOTECHNOLOGIJOS INSTITUTAS, LT	S	C07K 16/00 C12N 5/12 C12N 15/00	5414	B
BOGDEVIČIUS Marijonas, LT	I	A62C 17/00	2005 091	A
BRAŽIŪNAS Augenijus, LT	I,P	A61F 5/00	2006 078	A
BUBULIS Algimantas, LT	I	G01F 13/00	5418	B
FOORD Orit, US	I	A61K 39/395 A61P 29/00 A61P 35/00 C07K 16/18 C07K 17/00 G01N 33/53	5416	B
GEDVILAITĖ Alma, LT	I	C07K 16/00 C12N 5/12 C12N 15/00	5414	B
GUDAS Jean M., US	I	A61K 39/395 A61P 29/00 A61P 35/00 C07K 16/18 C07K 17/00 G01N 33/53	5416	B
HAAK-FRENDSCHO Mary, US	I	A61K 39/395 A61P 29/00 A61P 35/00 C07K 16/18 C07K 17/00 G01N 33/53	5416	B
HUANG Xiaoyan, US	I	B65D 1/02 C08K 3/00 C08K 5/00	5415	B
INVISTA TECHNOLOGIES S. A . R.L., CH	S	B65D 1/02 C08K 3/00 C08K 5/00	5415	B
JURĖNAS Vytautas, LT	I	G01F 13/00	5418	B
Kauno technologijos universitetas, LT	S	G01F 13/00	5418	B
LIANG Meina L., UA	I	A61K 39/395 A61P 29/00 A61P 35/00 C07K 16/18 C07K 17/00 G01N 33/53	5416	B
LIU Zhenguo, US	I	B65D 1/02 C08K 3/00 C08K 5/00	5415	B
MEHTA Sanjay, US	I	B65D 1/02 C08K 3/00 C08K 5/00	5415	B
NAUJOKAITĖ Ingrida, LT	I	B41L 39/00 G05B 19/00	2006 081	A
PAŠKEVIČIUS Petras, LT	I	E04B 2/56	2005 093	A
PLĖŠNIENĖ Laima, LT	I,P	A61N 5/10	2006 070	A
PLĖŠNYS Albinas, LT	I,P	A61N 5/10	2006 070	A
PYRAGIUS Aivaras, LT	I	B41L 39/00 G05B 19/00	2006 081	A
RAGULSKIS Liutauras, LT	I	G01F 13/00	5418	B
SASNAUSKAS Kęstutis, LT	I	C07K 16/00 C12N 5/12 C12N 15/00	5414	B
SCHIRALDI David A., US	I	B65D 1/02 C08K 3/00 C08K 5/00	5415	B
SIMONAVIČIUS Danielius, LT	I	B41L 39/00 G05B 19/00	2006 081	A
SUSLAVIČIUS Vladimiras, LT	I	A62C 17/00	2005 091	A
UAB “PRINTERA”, LT	P	B41L 39/00 G05B 19/00	2006 081	A
ULRICH Rainer, DE	I	C07K 16/00 C12N 5/12 C12N 15/00	5414	B
URBANAVIČIUS Romualdas, LT	I,P	E03D 3/00	2005 089	A
Uždaroji akcinė bendrovė “LNA”, LT	S	A61F 13/14	5417	B
Uždaroji akcinė bendrovė “VAIVORA”, LT	P	E04B 2/56	2005 093	A
Vilniaus Gedimino technikos universitetas, LT	P	A62C 17/00	2005 091	A
ŠAJEV Igor, LT	I	B41L 39/00 G05B 19/00	2006 081	A

(71) Pareiškėjas, valstybės kodas (72) Išradėjas, valstybės kodas (73) Patento savininkas, valstybės kodas	*Žymėjimas P - pareiškėjas I - išradėjas S - patento savininkas*	*(51) Klasifikacijos indeksas*	*(21) Paraiš-kos numeris/ (11) Patento numeris*	*(13) Doku-mento rūšies kodas*
ŽVIRBLIENĖ Aurelija, LT	I	C07K 16/00 C12N 5/12 C12N 15/00	5414	B

SISTEMINĖ IŠRADIMŲ RODYKLĖ

(51) Klasifikacijos indeksas	*(21) Paraiškos numeris/ (11)Patento numeris*	*(13) Dokumento rūšies kodas*
A61F 5/00	2006 078	A
A61F 13/14	5417	B
A61K 39/395	5416	B
A61N 5/10	2006 070	A
A61P 29/00	5416	B
A61P 35/00	5416	B
A62C 17/00	2005 091	A
B41L 39/00	2006 081	A
B65D 1/02	5415	B
C07K 16/00	5414	B
C07K 16/18	5416	B
C07K 17/00	5416	B
C08K 3/00	5415	B
C08K 5/00	5415	B
C12N 5/12	5414	B
C12N 15/00	5414	B
E03D 3/00	2005 089	A
E04B 2/56	2005 093	A
G01F 13/00	5418	B
G01N 33/53	5416	B
G05B 19/00	2006 081	A

NUMERINĖ IŠRADIMŲ RODYKLĖ

(21) *Paraiškos numeris*	*(11)* *Patento numeris*
2005 043	5414
2005 047	5417
2005 059	5418
2005 099	5416
2006 015	5415

NUMERINĖ IŠRADIMŲ PARAIŠKŲ RODYKLĖ

(21) *Paraiškos numeris*	*(51)* *Klasifikacijos indeksas*
2005 089	E03D 3/00
2005 091	A62C 17/00
2005 093	E04B 2/56
2006 070	A61N 5/10
2006 078	A61F 5/00
2006 081	B41L 39/00
2006 081	G05B 19/00

KETVIRTINĖ IŠRADIMŲ RODYKLĖ

(11) Patento numeris		(21) Paraiškos numeris	(54) Išradimo pavadinimas	(71) Pareiškėjas, valstybės kodas (73) Patento savininkas, valstybės kodas	(51) Klasifikacijos indeksas	Biuletenio numeris
5393	B	2006 046	Elektroninis įrenginys, turintis saugią šilumos sklaidą	SIEMENS AKTIENGESELLSCHAFT, DE	H05K 5/02 H05K 7/20	2007/1
5394	B	2006 049	Smarkiai kondensuoto poliesterio granuliato gavimo būdas	Zimmer Aktiengesellschaft, DE	B29B 9/00 B65D 1/02 C08G 63/00	2007/1
5395	B	2006 039	Atominės elektrinės reaktorių kuro perkrovimo įrenginys	Vladimir RUSINOV, LT	G21C 19/00	2007/1
5396	B	2005 094	Daugialypės terpės perdavimo į kliento displėjų sistema	Uždaroji akcinė bendrovė “NEW VISION BALTIJA”, LT	G09G 5/00	2007/1
5397	B	2005 028	Daugiaprofilinis miniatiūrinis lazerinis medicinos aparatas	Rimantas KANAPĖNAS, LT	A61N 5/06	2007/1
5398	B	2005 030	Bešvaistiklinis stūmoklinis įrenginys	Herbertas VINKLERIS, LT	F16H 37/06	2007/2
5399	B	2005 040	Automobilio saugos diržas	Rūtenis VERBICKAS, LT	B60R 22/00	2007/2
5400	B	2006 052	Gravitacinis variklis	Juozas STIRBYS, LT	F03B 17/00 F03G 3/00	2007/2
5401	B	2006 010	Distancinis injektorius	Ramutis MATULEVIČIUS, LT	A61D 7/00	2007/2
5402	B	2005 020	Puslaidininkinių medžiagų fotoelektrinių parametrų holografinis matavimo būdas ir įrenginys	Kęstutis JARAŠIŪNAS, LT Markas SŪDŽIUS, LT	G01N 21/17 G01R 31/26 G03H 1/00	2007/2
5403	B	2006 029	Saugus biometrinis tapatybės verifikavimas	Ivi Smart Technologies, Inc., US	G06K 19/077 G07C 9/00	2007/2
5404	B	2005 046	Laisvų svyruojančių stūmoklių šiluminė mašina	Sigitas KUDARAUSKAS, LT	F01B 11/00 F01C 9/00 F02B 53/00	2007/3
5405	B	2005 052	Termoizoliacinė struktūra ir jos sudarymo būdas	Kostas ČIPLYS, LT	B23B 31/00 B23B 33/00	2007/3
5406	B	2006 051	Būdas ir įrenginys, skirti poliesterių ir kopoliesterių gamybai	Zimmer Aktiengesellschaft, DE	C08G 63/78	2007/3
5407	B	2006 020	Šokoladas su vaistinių augalų papildais	Lilija GENYTĖ, LT Algimantas JABLONSKIS, LT	A23G 1/00 A61K 9/48 A61K 36/00	2007/3
5408	B	2005 037	Padažas	Uždaroji akcinė bendrovė “VESIGA”, LT	A23L 1/24	2007/3
5409	B	2005 038	Majonezas ir majonezo produktas	Uždaroji akcinė bendrovė “VESIGA”, LT	A23L 1/24	2007/3
5410	B	2006 017	2-(chinoksalin-5-ilsulfonilamino)-benzamido junginiai kaip CCK2 moduliatoriai	JANSSEN PHARMACEUTICA N. V., BE	C07D 241/00 C07D 401/00 C07D 403/00 C07D 413/00	2007/3
5411	B	2006 038	Biologinė trąša	Condit International Limited, CY	C05F 1/00	2007/3
5412	B	2006 064	Prietaisas kraujo maišeliams priimti, laikyti ir tiekti	ANGELANTONI INDUSTRIE SPA, IT	A61M 1/02	2007/3
5413	B	2006 050	Poliesterių gamybos būdas	Zimmer Aktiengesellschaft, DE	B01J 19/32 C08G 63/00	2007/3
	A	2005 069	Gėrimas	UAB “VESIGA”, LT	A23L 2/02	2007/2
	A	2005 070	Bešvaistiklinė stūmoklinė mašina	Valerijus KUPCOVAS, LT Linas Bronius PRAPUOLENIS, LT	F16H 37/06	2007/2
	A	2005 081	Panaudoto paukščių kraiko utilizavimo būdas	J. Gecevičiaus mokslinių paslaugų firma “GTV”, LT	F23G 5/00 F23G 5/14	2007/3
	A	2005 084	Transporto priemonių susidėvėjusių padangų perdirbimo būdas ir įrenginys	Uždaroji akcinė bendrovė OSTRIO, LT	B29B 17/02 C08J 11/00	2007/3

(11) Patento numeris	(21) Paraiškos numeris	(54) Išradimo pavadinimas	(71) Pareiškėjas, valstybės kodas (73) Patento savininkas, valstybės kodas	(51) Klasifikacijos indeksas	Biuletenio numeris
A	2006 015	Vieno sluoksnio polietilentereftalato (PET) butelių, pasižyminčių mažu pralaidumu ir geresniu skaidrumu, gavimo būdas	INVISTA TECHNOLOGIES S. A . R.L., CH	B65D 1/02 C08K 3/00 C08K 5/00	2007/1
A	2006 024	Tetrapeptidas, reguliuojantis kraujo gliukozės lygį, sergant cukriniu diabetu	SANKT-PETERBURGSKAYA OBSCHESTVENNAYA ORGANIZATSIYA “SANKT-PETERBURGSKIY INSTITUT BIOREGULYATSII I GERONTOLOGII SZO RAMN”, RU	A61K 38/07 A61P 3/00 C07K 5/00	2007/2
A	2006 027	Farmacinė kompozicija skirta gydyti širdies kraujagyslių ir smegenų kraujagyslių ir susirgimus	Tianjin Tasly Pharmaceuticals Co., Ltd., CN	A61K 31/7042 A61K 36/00 A61P 9/00	2007/3
A	2006 043	Išilginis grindjuostės elementas	“CEZAR” Przedsiebiorstwo Produkcyjne, PL	E04F 19/04	2007/2
A	2006 057	Šalčiui atspari poringa keramika	Vilniaus Gedimino technikos universitetas, LT	C04B 35/00 C04B 35/78 C04B 37/04 C04B 38/06	2007/1
A	2006 058	Pertvarinės sienelės tvirtinimo profilis	Wallenium Grupp OUE, EE	E04B 2/74	2007/1
A	2006 065	Srutų sandėliavimo saugyklos konstravimo būdas	Ardox Metall OÜ, EE	A01C 3/00	2007/2
A	2006 071	Sūrio galvutė	Otkrytoe Aktsionernoe Obschestvo “Wimm-Bill-Dann Produkty Pitaniya”, RU	A23C 19/00	2007/2
A	2006 077	Nuotekų valymo reaktorius, aktyvacijos proceso metu pašalinantis azotą ir fosforą	UAB “AUGUST IR KO”, LT	C02F 3/30	2007/3
A	2006 085	Skysčiui pralaidi sudėtinė medžiaga ir jos gavimo būdas	John Arthur CUMMINS, AU	C08J 5/04 C08L 33/00 E01C 5/00 E01C 7/00 E01C 9/00 E01C 11/00 E03F 1/00	2007/3
A	2006 089	Reaktoriaus vidinis įrenginys	RESEARCH & DESIGN INSTITUTE OF UREA AND ORGANIC SYNTHESIS PRODUCTS, JOINT STOCK COMPANY (OAO NIIC), RU	B01J 10/00	2007/2

Europos patentinės paraiškos paskelbtos pagal Lietuvos Respublikos patentų įstatymo 51 straipsnį

(51) **Int.Cl.[7]: A23L 1/035** A23L 1/30 A23L 2/38 *(11)* **1768497**

(96) 04763391.2 *(96)* 2004 07 22 *(97)* 2007 04 04

(86) EP2004008175

(87) WO2006010370

(54) ESSENTIAL OIL AND OTHER SUBSTANCE SOLUBILISED PRODUCTS

(71) AQUANOVA German Solubilisate Technologies (AGT) GmbH, Birkenweg 8-10, 64295 Darmstadt, DE

(72) BEHNAM, Dariush, Schwalbenweg 9, 64380 Rossdorf, DE

(74) Blumbach - Zinngrebe, Patentanwälte Saalbaustrasse 11, 64283 Darmstadt, DE

---

(51) **Int.Cl.[7]: A24B 15/30** A24B 15/28 *(11)* **1776878**

(96) 07001449.3 *(96)* 2004 10 20 *(97)* 2007 04 25

(30) 0324525, 2003 10 21, GB

(54) Smoking articles and smokable filler material therefor

(71) British American Tobacco (Investments) Limited, Globe House, 1 Water Street, London WC2R 3LA, GB

(72) John, Edward Dennis, British American Tabacco R&D Regents Park Road, Southampton SO15 8TL, GB
Sutton, Peter Joseph, British American Tabacco R&D Regents Park Road, Southampton SO15 8TL, GB

(74) Williams, Aylsa, D Young & Co 120 Holborn, London EC1N 2DY, GB

---

(51) **Int.Cl.[7]: A61K 9/127** *(11)* **1767192**

(96) 07000360.3 *(96)* 1998 03 12 *(97)* 2007 03 28

(30) 820337, 1997 03 12, US

(54) Cationic lipid compositions targeting angiogenic endothelial cells

(71) The Regents of the University of California, 12th Floor 1111 Franklin Street, Oakland CA 94607-5200, US

(72) McDonald, Donald M., 67 Parker Avenue, San Francisco CA 94118, US
McLean, John, 782 Lakeshore Drive, Redwood City CA 94065, US
Thurston, O. Gavin, 1839, 10th Avenue, San Fancisco CA 94122, US
Baluk, Peter, 1271, 9th Avenue, San Francisco CA 94122, US

(74) Weiss, Wolfgang, Weickmann & Weickmann Patentanwälte Postfach 86 08 20, 81635 München, DE

---

(51) **Int.Cl.[7]: A61K 31/265** A61P 9/10 *(11)* **1772147**

(96) 06026099.9 *(96)* 2004 03 17 *(97)* 2007 04 11

(30) 455293 P, 2003 03 17, US
460521 P, 2003 04 04, US
477202 P, 2003 06 10, US

(54) Method for increasing the oral bioavailability of S-[2-([[1-(2-ethylbutyl)cyclohexyl]carbonyl]amino)phenyl]-2-methylpropanethioate

(71) Japan Tobacco, Inc., 2-1, Toranomon 2-chome, Minato-ku, Tokyo 105-8422, JP

(72) Urata, Yasuo, 1-7-24-204 Roppongi, Minato-Ku, Tokyo 106-0032, JP
Ishikawa, Tomohiro, c/o Japan Tobacco inc., Central Pharm. Research Inst., 1-1, Murasaki-cho, Takatsuki-shi, Osaka 569-1125, JP

(74) Vossius & Partner, Siebertstrasse 4, 81675 München, DE

---

(51) **Int.Cl.[7]: A61K 31/337** A61K 31/435 A61K 31/44 A61K 31/47 A61K 31/505 A61K 31/535 A61K 31/65 A61K 31/704 A61K 31/7072 A61P 35/00 *(11)* **1769795**

(96) 06023696.5 *(96)* 2002 12 03 *(97)* 2007 04 04

(30) 334609 P, 2001 12 03, US

(54) Aryl urea compounds in combination with other cytostatic or cytotoxic agents for treating human cancers

(71) Bayer Pharmaceuticals Corporation, 400 Morgan Lane, West Haven, CT 06516, US

(72) Carter, Christopher A., 48 Blue Hills Drive, Guilford CT 06437, US
Gibson, Neil, 73 Upland Drive, East Northport, NY 11731, US
Hibner, Barbara, 315 Diabolo Creek Ct, Clayton, CA 94517, US
Humphrey, Rachel W., 50 Penny Lane, Woodbridge, CT 06525, US
Trail, Pamela, 26 Silo Hill Road, Madison, CT 06443, US
Vincent, Patrick W., 82 Lansdowne Lane, Cheshire, CT 06410, US
Zhai, Yifan, 511 Briarwood Drive, Guilford, CT 06437, US

(74) Weiss, Wolfgang, Weickmann & Weickmann Patentanwälte Postfach 86 08 20, 81635 München, DE

---

(51) **Int.Cl.[7]: A61K 31/437** A61K 31/4409 A61P 11/00 *(11)* **1163910**

(96) 00909782.5 *(96)* 2000 03 21 *(97)* 2007 04 25

(86) JP2000001728

(87) WO2000057913

(30) 8107299, 1999 03 25, JP

(54) RHO KINASE INHIBITORS FOR THE PREVENTION OR TREATMENT OF INTERSTITIAL PNEUMONIA AND PULMONARY FIBROSIS

(71) Mitsubishi Pharma Corporation, 6-9, Hiranomachi 2-chome, Chuo-ku, Osaka-shi, Osaka 541-0046, JP

(72) IIZUKA, Kunihiko, 75-10, Inomachi, Takasaki-shi, Gumma 370-0004, JP
DOBASHI, Kunio, 4-11-4, Minami-cho, Maebashi-shi, Gumma 371-0805, JP
UEHATA, Masayoshi Welfide Corp., Drug Discovery Lab, 25-1, Shodaiohtani 2-chome, Hirakata-shi Osaka 573-1153, JP

(74) von Kreisler, Alek, Patentanwälte von Kreisler-Selting-Werner Postfach 10 22 41, 50462 Köln, DE

(51) **Int.Cl.[7]: A61K 31/565** (11) **1769800**
A61K 31/566
A61K 31/567
A61P 15/12
A61P 5/30
A61P 19/10
A61P 15/02
A61P 13/02
A61P 3/06
A61P 9/00
A61P 9/10
A61P 9/14
A61P 39/06
A61P 25/28
(96) 07000058.3 (96) 2002 03 15
(97) 2007 04 04
(30) 276704 P, 2001 03 16, US
(54) Estrogen replacement therapy
(71) Wyeth, Five Giralda Farms, Madison, NJ 07940, US
(72) Pickar, James Harrison, 816 Crum Creek Road, Springfield, PA 19064, US
(74) Mannion, Sally Kim, Wyeth Pharmaceuticals, Huntercombe Lane South, Taplow, Maidenhead, Berkshire SL6 0PH, GB

---

(51) **Int.Cl.[7]: A61K 31/56** (11) **1769799**
A61P 15/18
A61P 15/00
(96) 06013187.7 (96) 2001 01 11
(97) 2007 04 04
(30) 0000792, 2000 01 14, GB
0002115, 2000 01 28, GB
218730 P, 2000 07 17, US
(54) Pharmaceutical compositions containing steroidal structures and uses thereof
(71) Sterix Limited, 190 Bath Road, Slough, Berkshire SL1 3XE, GB
(72) Potter, Barry, Victor, Lloyd, c/o Sterix Limited 190 Bath Road, Slough Berkshire SL1 3XE, GB
Reed, Michael, John, c/o Sterix Limited 190 Bath Road, Slough Berkshire SL1 3XE, GB
Reddersen, Gudrun, Friedrich-Engels-Strasse 10, 07749 Jena, DE
Proske, Henrich-Thomas, Hektorstrasse 17, 10711 Berlin, DE
Elger, Walter, Schorlemerallee 12b, 14195 Berlin, DE
(74) Bradley, Adrian, D Young & Co 120 Holborn, London EC1N 2DY, GB

---

(51) **Int.Cl.[7]: A61K 31/675** (11) **1776123**
A61P 19/10
(96) 04789250.0 (96) 2004 09 25
(97) 2007 04 25
(86) US2004031975
(87) WO2006022755
(30) 897897, 2004 07 23, US
(54) RISEDRONATE COMPOSITIONS AND THEIR METHODS OF USE
(71) The Procter and Gamble Company, One Procter & Gamble Plaza, Cincinnati, Ohio 45202, US
(72) BURGIO, David, Ernest, Jr., 6411 Cedar Hill Drive, Liberty Township, OH 45011, US
SCHOFIELD, Pamela, Jean, 1106 Paxton Avenue, Cincinnati, OH 45208, US
GATELY, Maurice, Kent, 16 Valley Forge Lane, Morris Plains, NJ 07950-3416, US
SHI, Jun, 47 Edgemere Road, Livingston, NJ 07039, US
(74) Clemo, Nicholas Graham, Procter & Gamble Technical Centres Limited Patent Department Rusham Park, Whitehall Lane, Egham, Surrey TW20 9NW, GB

---

(51) **Int.Cl.[7]: A61K 38/18** (11) **1772154**
A61P 19/08
(96) 06025037.0 (96) 2004 09 10
(97) 2007 04 11
(30) 502493 P, 2003 09 12, US
(54) Injectable calcium phosphate pastes for delivery of osteogenic proteins
(71) Wyeth, Five Giralda Farms, Madison, NJ 07940, US
ETEX CORPORATION, 38 Sidney Street, Cambridge, MA 02139, US
(72) Li, Rebecca, 14 Shire Lane, Bedford, MA 01730, US
Seeherman, Howard, 46 Trowbridge Street, Cambridge, MA 02138, US
Kim, Hyun, 14 Cot Hill Road, Bedford, MA 01730, US
(74) Vossius & Partner, Siebertstrasse 4, 81675 München, DE

---

(51) **Int.Cl.[7]: A61K 39/295** (11) **1769806**
A61K 39/12
A61K 39/002
A61K 39/125
A61K 39/245
A61K 39/25
A61K 39/29
A61K 39/39
(96) 06075129.4 (96) 2000 09 07
(97) 2007 04 04
(30) 9921146, 1999 09 07, GB
(54) Vaccine against HPV
(71) GlaxoSmithKline Biologicals SA, Rue de l'Institut 89, 1330 Rixensart, BE
(72) Wettendorff, Martine Anne Cecile, GlaxoSmithkline Biologic. sa, Rue de l'Institut 89, 1330 Rixensart, BE
(74) Privett, Kathryn Louise, GlaxoSmithKline, Corporate Intellectual Property (CN9.25.1), 980 Great West Road, Brentford, Middlesex TW8 9GS, GB

---

(51) **Int.Cl.[7]: A61K 39/385** (11) **1776962**
A61K 39/39
A61K 39/02
A61K 39/005
A61K 39/116
A61P 31/04
(96) 06124454.7 (96) 2000 03 17
(97) 2007 04 25
(30) 9906437, 1999 03 19, GB
9909077, 1999 04 20, GB
9909466, 1999 04 23, GB
9916677, 1999 07 15, GB
(54) Vaccine
(71) GlaxoSmithKline Biologicals S.A., Rue de l'Institut, 89, 1330 Rixensart, BE
(72) Capiau, Carine, GlaxoSmithKline Biologicals s.a., Rue de l'Institut 89, B-1330 Rixensart, BE
Deschamps, Marguerite, GlaxoSmithKline Biologicals Rue de l'Institut 89, B-1330 Rixensart, BE
Desmons, Pierre, Michel, GlaxoSmithKline Biologicals, Rue de l'Institut 89, B-1330 Rixensart, BE
Laferriere, Craig, Antony, Joseph, GlaxoSmithKline Biologicals, Rue de l'Institut 89, B-1330 Rixensart, BE

Poolman, Jan, GlaxoSmithKline Biologicals, Rue de l'Institut 89, B-1330 Rixensart, BE
Prieels, Jean-Paul, GlaxoSmithKline Biologicals, Rue de l'Institut 89, B-1330 Rixensart, BE

(74) Lubienski, Michael John, GlaxoSmithKline Corporate Intellectual Property CN925.1 980 Great West Road, Brentford, Middlesex TW8 9GS, GB

---

(51) **Int.Cl.[7]: B23K 11/14** B23K 11/00 B23K 11/25 *(11)* **1765542**

(96) 04739413.5 *(96)* 2004 05 25 *(97)* 2007 03 28

(86) EP2004005752

(87) WO2005115675

(54) METHOD AND SYSTEM FOR REAL-TIME NON-DESTRUCTIVE TESTING OF PROJECTION WELDS AND SYSTEM FOR IMPLEMENTING SUCH A METHOD COMPRISING FORCE SENSOR MEANS AND DISPLACEMENT SENSOR MEANS

(71) AL-S Technology B.V., Printerweg 39, 3800 AP Amersfoort, NL

(72) PIETERMAN, Karel, Australiring 61, NL-3823 XL Amersfoort, NL

(74) van Assen, Jan Willem Bernard, Octrooibureau Assenpatent B.V., P.O. Box 1029, 2240 BA Wassenaar, NL

---

(51) **Int.Cl.[7]: B41M 1/12** B41F 15/08 D06M 23/16 A41B 11/12 *(11)* **1771305**

(96) 04745241.2 *(96)* 2004 07 30 *(97)* 2007 04 11

(86) IT2004000428

(87) WO2006011168

(54) ITEM HAVING SILICONE INSERTS PRINTED BY SERIGRAPHY AND PROCESS FOR MANUFACTURING SAID ITEM

(71) Gruppo Decortex S.R.L., Via Pia Marta, 75, 25021 Bagnolo Mella BS, IT

(72) COFFINARDI, Marco, Via Aldo Moro, 10, I-25021 Bagnolo Mella (Brescia), IT
COFFINARDI, Giulia, Via Stella, I-25021 Bagnolo Mella (Brescia), IT
COFFINARDI, Luciano, Via Concarena, 47, I-25021 Bagnolo Mella (Brescia), IT
COFFINARDI, Monica, Via Montirone, 64/P, I-25021 Bagnolo Mella (Brescia), IT

(74) Crippa, Paolo Ernesto, JACOBACCI & PARTNERS S.p.A. Piazzale Arnaldo, 2, 25121 Brescia, IT

---

(51) **Int.Cl.[7]: B65B 51/30** *(11)* **1776277**

(96) 04739628.8 *(96)* 2004 06 04 *(97)* 2007 04 25

(86) EP2004006081

(87) WO2005118404

(54) MACHINE FOR PACKING SMALL-SIZED PRODUCTS INSIDE FLAT-BOTTOMED BAGS

(71) Altopack S.P.A., Via Roma, 136, 55011 ALTOPASCIO (LU), IT

(72) VEZZANI, Paolo, Via di Tiglio, 728, I-55012 Capannori, IT

(74) Mittler, Enrico, Mittler & C. s.r.l., Viale Lombardia, 20, 20131 Milano, IT

---

(51) **Int.Cl.[7]: B65H 75/14** B65H 75/50 *(11)* **1470071**

(96) 03734930.5 *(96)* 2003 01 23 *(97)* 2007 03 28

(86) SE2003000107

(87) WO2003064308

(30) 0200251, 2002 01 30, SE

(54) PLASTIC BOBBIN AND A METHOD OF MANUFACTURING SUCH A BOBBIN

(71) AB Underphone, Gökvägen 40, 183 51 Täby, SE

(72) Lundahl, Sven-Ingvar, Kärevägen 21, S-360 51 Hovmantorp, SV

(74) Andersson, Per-Olof, AWAPATENT AB, Box 5117, 200 71 Malmö, SE

---

(51) **Int.Cl.[7]: C01B 11/22** *(11)* **1771377**

(96) 04745133.1 *(96)* 2004 06 30 *(97)* 2007 04 11

(86) IN2004000190

(87) WO2006003669

(54) IODIZING AGENT AND PROCESS FOR PREPARATION THEREOF

(71) COUNCIL OF SCIENTIFIC AND INDUSTRIAL RESEARCH, Rafi Marg, New Delhi 100 001, IN

(72) GHOSH, Pushpito Kumar, Salt&Marine Chem.Res.Inst., Gijubhai Bidheka Marg, Bhavnagar 364 002, Gujarat, IN
MEHTA, Satish Hariray, Salt&Marine Chem.Res.Inst., Gijubhai Bidheka Marg, Bhavnagar 364 002, Gujarat, IN
CHUNAWALA, Jatin R., Salt&Marine Chem.Res.Inst., Gijubhai Bidheka Marg, Bhavnagar 364 002, Gujarat, IN
SHETH, Mrunalben V., Salt&Marine Chem.Res.Inst., Gijubhai Bidheka Marg, Bhavnagar 364 002, Gujarat, IN
GANDHI, Mahesh R., Salt&Marine Chem.Res.Lab., Gijubhai Bidheka Marg, Bhavnagar 364 002, Gujarat, IN

(74) Manaton, Ross Timothy, Bromhead Johnson 19 Buckingham Street, London WC2N 6EF, GB

---

(51) **Int.Cl.[7]: C01F 7/06** C01F 7/47 *(11)* **1775264**

(96) 06076716.7 *(96)* 1999 09 13 *(97)* 2007 04 18

(30) PP622498, 1998 09 25, AU
PQ247699, 1999 08 26, AU

(54) Improved Bayer causticisation

(71) WORSLEY ALUMINA PTY. LIMITED, Gastaldo Road, Collie, W.A. 6225, AU

(72) Rosenberg, Steven P., 5 Quokka Court, Australind, Western Australia 6233, AU
Wilson, Darrel M., 33 Coral Drive, Australind, Western Australia 6233, AU
Heath, Catherine A., 36A Moore Street, East Bunbury, Western Australia 6230, AU

(74) Jennings, Nigel Robin, Kilburn & Strode 20 Red Lion Street, GB-London WC1R 4PJ, GB

---

(51) **Int.Cl.[7]: C02F 1/463** *(11)* **1772433**

(96) 04734103.7 *(96)* 2004 05 20 *(97)* 2007 04 11

(86) JP2004006848

(87) WO2005113449

(54) WATER PURIFIER

(71) ELM INC., 15248-11, Takeda, Kaseda-shi, Kagoshima 897-0002, JP

(72) MIYAHARA, Takakazu, ELM Inc., 15248-11, Takeda, Kaseda-shi, Kagoshima 8970002, JP
MIYAHARA, Terumasa, c/o ELM Inc., 15248-11, Takeda, Kaseda-Minami-Satsuma-shi,Kagoshi 897000, JP

(74) Hoeger, Stellrecht & Partner Patentanwälte, Uhlandstrasse 14 c, 70182 Stuttgart, DE

---

(51) **Int.Cl.[7]: C02F 5/00** *(11)* **1776320**
(96) 04770760.9 *(96)* 2004 08 13
(97) 2007 04 25
(86) IT2004000461
(87) WO2006016385

(54) A CONTAINER FOR A WATER TREATMENT DEVICE AND MANUFACTURING METHOD OF SAID CONTAINER

(71) HYDRO SYSTEM TREATMENT S.R.L., Via Circonvallazione, 30F, 25020 San Gervasio Bresciano, IT

(72) ZINONI, Francesco, Via IV Novembre, 6, I-25020 San Gervasio Bresciano, IT
BERTOLI, Lorenzo, Via Santa Maria Crocifissa di Rosa, 1, I-25020 Cignano Di Offlaga, IT

(74) Crippa, Paolo Ernesto, Jacobacci & Partners S.p.A. Via Senato 8, 20121 Milano, IT

---

(51) **Int.Cl.[7]: C07C 46/10** *(11)* **1768944**
C07C 50/32
(96) 04806730.0 *(96)* 2004 07 16
(97) 2007 04 04
(86) IN2004000213
(87) WO2006008752

(54) NOVEL POLYMORPHS OF ATOVAQUONE AND PROCESS OF PREPARATION THEREOF

(71) USV LIMITED, B. S. D. Marg Station Road, Govandi, Mumbai 400 088 MAH, IN

(72) TARUR, Venkatasubramanian, Radhakrishnan, A-301, Vaishali Towers, B.R. Road, Mulund West, Mumbai 400 080, Maharashtra, IN
SATHE, Dhananjay Govind, H-15, Rajdeep CHS, Gokhale Road, Naupada, Thane 400 602, Maharashtra, IN
MANTRIPRAGADA, Narayana Rao, Plot N.10, Road N. 7, Sector-1, New Panvel 410 206, Maharashtra, IN
SAWANT, Kamlesh Digambar, 4/4, N.S.E. Building, Worli Village, Mumbai 400 030, Maharashtra, IN
PATEL, Gautam Ramjibhai, Shree Gayatri, Shakti Nagar, Valawad Road, Rajkot 360 005, Gujarat, IN

(74) Henkel, Feiler & Hänzel, Patentanwälte Maximiliansplatz 21, 80333 München, DE

---

(51) **Int.Cl.[7]: C07C 61/00** *(11)* **1773749**
C07C 61/12
A01N 37/02
(96) 04770667.6 *(96)* 2004 07 08
(97) 2007 04 18
(86) IN2004000202
(87) WO2006006178

(54) NOVEL STRUCTURAL ANALOGS OF COROSOLIC ACID HAVING ANTI-DIABETIC AND ANTI-INFLAMMATORY PROPERTIES

(71) Gokaraju, Ganga, Raju, 40-15-14, Brindavan Colony, Vijayawada 520 010 Andhra Pradesh, IN
Gokaraju, Rama Raju, 40-15-14 Brindavan Colony, Vijayawada 520010, Andhra Pradesh, IN
Gottumukkala, Venkata Subbaraju, Lakshmisurya, A-16, Nalanda Nagar, Tirupati-517502, Andhra Pradesh, IN
Golakoti, Trimurtulu, 40-15-14, Brindavan Colony, Vijayawada 520 010 Andhra Pradesh, IN
Somepalli, Venkateswarlu, 54-16/3/6A (II Floor), Aditya Buildings, Loyola Gardens, Vijayawada 520 008, Andhra Pradesh, IN
CHIRRAVURI, Venkateswara, Rao, 54-16-3/6A (I Floor) Aditya Buildings Loyola Gardens, Vijayawada 520 008, Andhra Pradesh, IN

(72) Gokaraju, Ganga, Raju, 40-15-14, Brindavan Colony, Vijayawada 520 010 Andhra Pradesh, IN
Gokaraju, Rama Raju, 40-15-14 Brindavan Colony, Vijayawada 520010, Andhra Pradesh, IN
Gottumukkala, Venkata Subbaraju, Lakshmisurya, A-16, Nalanda Nagar, Tirupati-517502, Andhra Pradesh, IN
Golakoti, Trimurtulu, 40-15-14, Brindavan Colony, Vijayawada 520 010 Andhra Pradesh, IN
Somepalli, Venkateswarlu, 54-16/3/6A (II Floor), Aditya Buildings, Loyola Gardens, Vijayawada 520 008, Andhra Pradesh, IN
CHIRRAVURI, Venkateswara, Rao, 54-16-3/6A (I Floor) Aditya Buildings Loyola Gardens, Vijayawada 520 008, Andhra Pradesh, IN

(74) Zardi, Marco, M. Zardi & Co. S.A. Via Pioda 6, 6900 Lugano, CH

---

(51) **Int.Cl.[7]: C07C 61/12** *(11)* **1765761**
C07C 69/74
(96) 04745123.2 *(96)* 2004 06 18
(97) 2007 03 28
(86) IN2004000176
(87) WO2005123649

(54) NOVEL ANALOGS OF 3-O-ACETYL-11-KETO-BETA-BOSWELLIC ACID

(71) Gokaraju, Ganga, Raju, 40-15-14, Brindavan Colony, Vijayawada 520 010 Andhra Pradesh, IN
Gokaraju, Rama Raju, 40-15-14 Brindavan Colony, Vijayawada 520010, Andhra Pradesh, IN
Gottumukkal, Venkata Subbaraju, Lakshmisurya, A-16, Nalanda Nagar, Tirupati-517502, Andhra Pradesh, IN
Golakoti, Trimurtulu, 40-15-14, Brindavan Colony, Vijayawada 520 010 Andhra Pradesh, IN

(72) Gokaraju, Ganga, Raju, 40-15-14, Brindavan Colony, Vijayawada 520 010 Andhra Pradesh, IN
Gokaraju, Rama Raju, 40-15-14 Brindavan Colony, Vijayawada 520010, Andhra Pradesh, IN
Gottumukkal, Venkata Subbaraju, Lakshmisurya, A-16, Nalanda Nagar, Tirupati-517502, Andhra Pradesh, IN
Golakoti, Trimurtulu, 40-15-14, Brindavan Colony, Vijayawada 520 010 Andhra Pradesh, IN

(74) Zardi, Marco, M. Zardi & Co. Via Pioda, 6, 6900 Lugano, CH

---

(51) **Int.Cl.[7]: C07C311/37** *(11)* **1773763**
C07D207/44
C07D213/72
C07D215/38
C07D217/22
C07D241/44
C07D265/30
C07D233/88
C07D401/12
C07D403/12
C07D405/12
A61K 31/18
A61K 31/44
A61K 31/4164
A61K 31/445
A61K 31/5375
A61K 31/47
A61K 31/498

(96) 04761606.5 (96) 2004 08 02
(97) 2007 04 18
(86) CA2004001440
(87) WO2006012725
(54) LYSINE BASED COMPOUNDS
(71) Ambrilia Biopharma Inc., 1000 chemin du Golf, Verdun, Quebec H3E 1H4, CA
(72) STRANIX, Brent, Richard, 109, Maywood, Pointe-Claire, Québec H9R 3L7, CA
PERRON, Valérie, 7805 17th Avenue, Laval Ouest, Québec H7R 6H7, CA
(74) Tomkinson, Alexandra, Bailey Walsh & Co L.L.P., 5 York Place, Leeds LS1 2SD, GB

---

(51) **Int.Cl.[7]: C07D211/32** A61K 31/445 A61P 25/28 (11) **1771416**
(96) 04806738.3 (96) 2004 07 28
(97) 2007 04 11
(86) IN2004000227
(87) WO2006011154
(54) A NOVEL POLYMORPH OF (1-BENZYL-4-[(5,6-DIMETHOXY-1-INDANONE)-2-YL] METHYL PIPERIDINE HYDROCHLORIDE (DONEPEZIL HYDROCHLORIDE) AND A PROCESS FOR PRODUCING THEREOF
(71) USV Limited, BSD Marg., Station Road, Govandi, Mumbai 400088, Maharashtra, IN
(72) TARUR, Venkatasubramanian Radhakrishnan, A-301 Vaishali Towers, B.R. Road, Mulund West, Mumbai 400 080, Maharashtra, IN
SATHE, Dhananjay Govind, H-15, Rajdeep CHS, Gokhale Road, Naupada, Thane 400 602, Maharashtra, IN
NAIDU, Avinash Venkataraman, C-3, Tirupati Balaji Apt., M.G. Road, Vishnu Nagar, Dombivli 421 202, IN
AHER, Umesh Parashram, Flat No.3, B-Wing, Vanashri Shrushti, Khadakpada, Kalyan 421 301, Maharashtra, IN
SAWANT, Kamlesh Digambar, 4/4, N.S.E. Building, Worli Village, Mumbai 400 030, Maharashtra, IN
(74) Henkel, Feiler & Hänzel, Patentanwälte Maximiliansplatz 21, 80333 München, DE

---

(51) **Int.Cl.[7]: C07D231/06** A61K 31/402 A61P 29/00 (11) **1773782**
(96) 04770056.2 (96) 2004 09 22
(97) 2007 04 18
(86) IB2004051822
(87) WO2006011005
(30) 200401814, 2004 07 16, ES
(54) DERIVATIVES OF PYRAZOLINE, PROCEDURE FOR OBTAINING THEM AND USE THEREOF AS THERAPEUTIC AGENTS
(71) LABORATORIOS DEL DR. ESTEVE, S.A., Av. Mare de Déu de Montserrat, 221, 08041 Barcelona, ES
(72) CUBERES ALTISEN, Rosa, C. Barcelona nº 2 D, bajos 1ª, E-08190 Sant Cugat del Vallès, ES
HOLENZ, Jorg, C. Olèrdola 31. escalera A-2, 3º 2ª, E-08800 Vilanova i la Geltrú, ES
COLOMBO PIOL, Mario, C. Taquígrafo Serra, 28, 5º 1ª, E-08029 Barcelona, ES
PORT DE POL, Mercedes, C. de Muntaner 238, 3º 1ª, E-08021 Barcelona, ES
(74) Ponti Sales, Adelaida, OFICINA PONTI C. de Consell de Cent 322, 08007 Barcelona, ES

---

(51) **Int.Cl.[7]: C07D401/04** C07D401/14 A61K 31/473 A61P 35/00 (11) **1337522**
(96) 01985496.7 (96) 2001 11 27
(97) 2007 04 18
(86) US2001044333
(87) WO2002044164
(30) 253971 P, 2000 11 29, US
(54) FARNESYL PROTEIN TRANSFERASE INHIBITORS
(71) SCHERING CORPORATION, Patent Department - K-6-1 1990, 2000 Galloping Hill Road, Kenilworth, NJ 07033-0530, US
(72) NJOROGE, F., George, 11 Softwood Way, Warren, NJ 07059, US
VIBULBHAN, Bancha, 201 North 24th Street, Kenilworth, NJ 07033, US
GIRIJAVALLABHAN, Viyyoor, M., 10 Maplewood Drive, Parsippany, NJ 07054, US
SHI, Xiongwei, 10 Winding Brook Way, Edison, NJ 08820, US
(74) Duckett, Anthony Joseph, Mathys & Squire 120 Holborn, London EC1N 2SQ, GB

---

(51) **Int.Cl.[7]: C07D405/12** A61K 31/40 A61P 11/00 A61P 1/00 (11) **1765809**
(96) 04743765.2 (96) 2004 06 16
(97) 2007 03 28
(86) IB2004002004
(87) WO2006005980
(54) XANTHINE DERIVATIVES USEFUL AS MUSCARINIC RECEPTOR ANTAGONISTS
(71) Ranbaxy Laboratories Limited, Plot No. 90, Sector- 32, Gurgaon, Haryana 122001, IN
(72) MEHTA, Anita, 756, Old Checker Road, Buffalo Grove, Illinois 60089, US
SALMAN, Mohammad, 13 Hampshire Drive, Plainsboro, New Jersey 08536, US
SARMA, Pakala, Kumara, Savithru, 1091, 17B Iffco Colony, Gurgaon, Haryana 122001, IN
CHUGH, Anita, RA-36, Inderpuri, New Delhi, Delhi 110012, IN
GUPTA, Suman, 482 Sector 14, Gurgaon, Haryana 122001, IN
(74) Cronin, Brian Harold John, CRONIN Intellectual Property Route de Clémenty 62, 1260 Nyon, CH

---

(51) **Int.Cl.[7]: C07D417/12** C07D401/12 C07D405/12 (11) **1775295**
(96) 07000807.3 (96) 2004 09 30
(97) 2007 04 18
(30) 507863 P, 2003 09 30, US
(54) Vanilloid receptor ligands and their use in treatments
(71) Amgen Inc., One Amgen Center Drive, Thousand Oaks, CA 91320-1799, US
(72) Chen, Ning, 2342 Gillingham Circle, Thousand Oaks, CA 91362, US
Nixey, Thomas, 4554 Via Laguna, Newbury Park, CA 91320, US
Norman, Mark H., 130 Venus Street, Thousand Oaks, CA, 91360, US
(74) Grünecker, Kinkeldey, Stockmair & Schwanhäusser Anwaltssozietät, Maximilianstrasse 58, 80538 München, DE

(51) **Int.Cl.[7]: C07D419/06** C07D413/06 C07D493/04 A61K 31/425 C07D417/06 C07D313/00 C07D303/00 C07D277/00 *(11)* **1767535**

(96) 06026750.7 *(96)* 2003 08 22 *(97)* 2007 03 28

(30) 405823 P, 2002 08 23, US
408589 P, 2002 09 06, US
423129 P, 2002 11 01, US
456159 P, 2003 03 20, US
402004, 2003 03 28, US
435408, 2003 05 09, US
496741 P, 2003 08 21, US

(54) Synthesis of epothilones, intermediates thereto, analogues and uses thereof

(71) Sloan-Kettering Institute For Cancer Research, 1275 York Avenue, New York, New York 10021, US

(72) Danishefsky, Samuel J., 22 Brayton Street, Engelwood NJ 07631, US
Rivkin, Alexey, 77 Park Avenue Apt. 1609, Hoboken NJ 07030, US
Yoshimura, Fumihiko, 16-1-1008 Kita 12-jo Nishi 4, Kita-ku Sapporo, JP
Gabarda Ortega, Ana Esther, 95 Park Drive Apt. 15, Boston MA 02215, US
Cho, Young Shin, 504 E. 81st Street Apt. 1B, New York NY 10028, US
Chou, Ting-Chao, 599 Mill Run, Paramus NJ 10028, US
Dong, Huajin, 27, Taiping Road Apt. 29-C-502, Beijing 100850, CN

(74) Harris, Jennifer Lucy, Kilburn & Strode 20 Red Lion Street, GB-London WC1R 4PJ, GB

---

(51) **Int.Cl.[7]: C07D471/10** A61K 31/437 A61P 31/18 *(11)* **1776362**

(96) 04761573.7 *(96)* 2004 07 16 *(97)* 2007 04 25

(86) CA2004001048

(87) WO2005007656

(54) SPIRO COMPOUNDS AND METHODS FOR THE MODULATION OF CHEMOKINE RECEPTOR ACTIVITY

(71) Virochem Pharma Inc., 275 Armand-Frappier Blvd., Laval, Québec H7V 4A7, CA

(72) CHAN CHUN KONG, Laval, 27 Levere Street, Kirkland, Québec H9J 3X8, CA
ZHANG, Ming-Qiang, 26 Fennec Close, Cherry Hinton Cambridge CB1 9GG, GB
MOINET, Christophe, 9306 Bretonvilliers Street, Montréal, Québec H2M 2A8, CA
PROULX, Mélanie, 17 du Général Zimmer Street, F-67000 Strasbourg, FR
REDDY, Thumkunta, Jagadeeswar, 12546 Bedford Street, Pierrefonds, Quebec H9A 3K5, CA
COURCHESNE, Marc, 967 Ampère, Laval, Québec H7N 6H3, CA

(74) Portal, Frédéric, Cabinet Beau de Loménie 158, rue de l'Université, 75340 Paris Cedex 07, FR

---

(51) **Int.Cl.[7]: C07K 1/36** C07K 14/59 *(11)* **1777231**

(96) 06016629.5 *(96)* 2001 01 22 *(97)* 2007 04 25

(30) 00103692, 2000 02 22, EP

(54) Process of purication of LH and recominant hLH purified by that method

(71) Applied Research Systems ARS Holding N.V., Pietermaai 15, Curaçao, AN

(72) Paradisi, Gianfranco, Via Martiri di Via Fani, 5, 00016 Monterotondo, Rome, IT
Rossi, Mara, Via Giuseppe Mantellini 38, 00179 Rome, IT
Scaglia, Laura, Via F. Tovaglieri, 213, 00155 Rome, IT

(74) Grünecker, Kinkeldey, Stockmair & Schwanhäusser Anwaltssozietät, Maximilianstrasse 58, 80538 München, DE

---

(51) **Int.Cl.[7]: C07K 14/515** C07K 16/22 C07K 7/00 C12N 15/09 C07K 19/00 A61K 38/00 *(11)* **1777234**

(96) 06021827.8 *(96)* 2004 04 08 *(97)* 2007 04 25

(30) 410998, 2003 04 09, US

(54) Methods of treatment of inflammatory diseases using specific binding agents of human angiopoietin - 2

(71) Amgen Inc., One Amgen Center Drive, Thousand Oaks, CA 91320-1799, US

(72) Oliner, Jonathan Daniel, 959 Golden Crest Avenue, Newbury Park, CA 91320, US
Min, Hosung, 3875 Conner Court, Newbury Park, CA 91320, US

(74) Gowshall, Jonathan Vallance, FORRESTER & BOEHMERT Pettenkoferstrasse 20-22, 80336 München, DE

---

(51) **Int.Cl.[7]: C07K 14/515** C07K 16/22 C07K 7/00 C12N 15/09 C07K 19/00 A61K 38/00 *(11)* **1767544**

(96) 06021828.6 *(96)* 2004 04 08 *(97)* 2007 03 28

(30) 410998, 2003 04 09, US

(54) Methods of treatment of inflammatory diseases using specific binding agents of human angiopoietin - 2

(71) Amgen Inc., One Amgen Center Drive, Thousand Oaks, CA 91320-1799, US

(72) Oliner, Jonathan Daniel, 959 Golden Crest Avenue, Newbury Park, CA 91320, US
Min, Hosung, 3875 Conner Court, Newbury Park, CA 91320, US

(74) Gowshall, Jonathan Vallance, FORRESTER & BOEHMERT Pettenkoferstrasse 20-22, 80336 München, DE

---

(51) **Int.Cl.[7]: C07K 14/79** C07K 14/22 C12N 15/31 C12Q 1/68 A61K 39/02 A61K 48/00 *(11)* **1770100**

(96) 06076982.5 *(96)* 1999 04 12 *(97)* 2007 04 04

(30) 59584, 1998 04 14, US

(54) Transferrin receptor genes of Moraxella

(71) Sanofi Pasteur Limited, 1755 Steeles Avenue West, Toronto, Ontario M2R 3T4, CA

(72) Myers, Lisa E., 187 Elizabeth Street, Guelph Ontario N1E 2X5, CA
Schryvers, Anthony B., 39 Edforth Road N.W., Calgary Alberta T3A 3V8, CA
Harkness, Robin E., Apartment 1706 640 Sheppard Avenue East, Willowdale Ontario M2K 1B8, CA
Loosmore, Sheena M., 70 Crawford Rose Drive, Aurora Ontario L4G 4R4, CA
Du, Run-Pan, 299 Chelwood Drive, Thornhill Ontario L4J 7Y8, CA
Yang, Yan-Ping, Apartment 709 120 Torresdale Avenue, Willowdale Ontario, M2R 3N7, CA
Klein, Michel H., 16 Munro Boulevard, Willowdale Ontario M2P 1B9, CA

(74) Pitman, Richard Stephen, HLBBshaw Merlin House Falconry Court Baker's Lane, Epping, Essex CM16 5DQ, GB

---

(51) **Int.Cl.[7]: C07K 16/30**
A61K 39/395

(11) **1765871**

(96) 04741000.6

(96) 2004 07 14
(97) 2007 03 28

(86) EP2004007787
(87) WO2006005367
(54) N-GLYCOSYLATED ANTIBODY
(71) Igeneon Krebs-Immuntherapie Forschungs- und Entwicklungs-AG, Brunner Strasse 69, Objekt 3, 1230 Wien, AT
(72) SCHUSTER, Manfred, Josef Weilandstrasse 84, A-2191 Schrick, AT
HIMMLER, Gottfried, Colloredogasse 29, A-1180 Vienna, AT
WAXENECKER, Günter, Loitzbach 8, A-3240 Mank, AT
MUDDE, Geert, C., Königsbühelstrasse 9, A-2384 Breitenfurt, AT
LOIDL, Manuela, Wasweg 14/7, A-2100 Korneuburg, AT
REDL, Gerda, Ortsstrasse 5, A-2301 Rutzendorf, AT
LOIBNER, Hans, Heimgasse 23, A-1238 Vienna, AT
(74) Sonn & Partner Patentanwälte, Riemergasse 14, 1010 Wien, AT

---

(51) **Int.Cl.[7]: C07K 16/40**
C07K 14/47
C12N 9/64
G01N 33/53

(11) **1770101**

(96) 06014417.7

(96) 2002 09 04
(97) 2007 04 04

(30) 14527901, 2001 09 04, IL
(54) Antibodies against caspase-8, their preparation and use
(71) YEDA RESEARCH AND DEVELOPMENT CO. LTD., Weizmann Institute of Science P.O. Box 95, 76100 Rehovot, IL
(72) Wallach, David, 24 Borochov Street, 76406 Rehovot, IL
Kolumam, Ganesh, 308 Paramount Drive, Millbrae, CA 94030, US
Goncharov, Tanya, 7/14, Shapira Blvd, 78305 Ashkelon, IL
(74) Weiss, Wolfgang, Weickmann & Weickmann Patentanwälte Postfach 86 08 20, 81635 München, DE

---

(51) **Int.Cl.[7]: C08G 18/32**
C08G 18/76

(11) **1765901**

(96) 04745132.3

(96) 2004 06 30
(97) 2007 03 28

(86) IN2004000189
(87) WO2006003668
(54) PROCESS FOR PREPARING POLYURETHANE POLYOL AND RIGID FOAMS THEREFROM FROM CARDANOL
(71) COUNCIL OF SCIENTIFIC AND INDUSTRIAL RESEARCH, Rafi Marg, New Delhi 100 001, IN
(72) ITTARA, Suresh, Kattimuttathu, Indian Institute of Chemical Technology, Hyderabad 500 007, Andrash Pradesh, IN
SARANGAPANI, Kishanprasad, Vadi, Indian Institute of Chemical Technology, Hyderabad 500 007, Andhra Pradesh, IN
(74) Manaton, Ross Timothy, Bromhead Johnson 19 Buckingham Street, London WC2N 6EF, GB

---

(51) **Int.Cl.[7]: C11C 3/10**
C10L 1/18

(11) **1769058**

(96) 04803094.4

(96) 2004 10 11
(97) 2007 04 04

(86) EP2004011340
(87) WO2006002683
(30) PCT/EP2004/007485, 2004 07 02, WO
PCT/EP2004/008375, 2004 07 26, WO
(54) A NEW BIOFUEL COMPOSITION
(71) Monsanto S.A.S., Europarc du Chene, 1, Rue Jacques Monod, 69673 Lyon Cedex, FR
(72) DESPEGHEL, Jean-Pierre, Rue de Coûtes, 184, F-45140 INGRE, FR
(74) pronovem, Office Van Malderen Ave. Josse Goffin 158, 1082 Brussels, BE

---

(51) **Int.Cl.[7]: C12N 15/12**
C12N 15/62
C07K 14/705
C07K 16/28

(11) **1770160**

(96) 06017055.2

(96) 1999 12 29
(97) 2007 04 04

(30) 223919, 1998 12 31, US
224604, 1998 12 31, US
(54) Monocyte-derived nucleic acids and related compositions and methods
(71) SCHERING CORPORATION, 2000 Galloping Hill Road, Kenilworth, New Jersey 07033-0530, US
(72) Bates, Elizabeth, 14, place Gabriel Rambaud, 69001 Lyon, FR
Fournier, Nathalie, 16, rue d'Alsace, 69100 Vielleurbanne, FR
Chalus, Lionel, 9, rue de la Chapelle, 69009 Lyon, FR
Garrone, Pierre, 15, rue des Alouettes, 69008 Lyon, FR
(74) UEXKÜLL & STOLBERG, Patentanwälte Beselerstrasse 4, 22607 Hamburg, DE

---

(51) **Int.Cl.[7]: C12N 15/82**
C12N 15/54
C12N 9/12
C12N 5/10
C07K 16/40
A01H 5/00

(11) **1770167**

(96) 06076479.2

(96) 2000 10 20
(97) 2007 04 04

(30) 99203480, 1999 10 22, EP
(54) Regeneration
(71) Expressive Research B.V., Nieuwe Kanaal 7b, 6709 PA Wageningen, NL
(72) Schmidt, Eduard Daniel Leendert, Beelaertslaan 41, 6861 AT Oosterbeek, NL
de Boer, Anne Douwe, Oude Maasdijk 32, 6621 AC Dreumel, NL
van der Kop, Dianne Antoinette Maria, Everlaan 12, 6705 DJ Wageningen, NL
(74) van Loon, C.J.J., c/o VEREENIGDE Johan de Wittlaan 7, 2517 JR The Hague, NL

(51) **Int.Cl.[7]: C12Q 1/00** C12Q 1/54 G01N 27/00 *(11)* **1776464**
(96) 04764107.1 *(96)* 2004 08 13 *(97)* 2007 04 25
(86) EP2004009113
(87) WO2006015615
(54) ANALYTE TEST SYSTEM FOR DETERMINING THE CONCENTRATION OF AN ANALYTE IN A PHYSIOLOGICAL OR AQUEOUS FLUID
(71) Egomedical Technologies AG, Freudenbergstrasse 24, 9242 Oberuzwil, CH
(72) STIENE, Matthias, Bajuwarenstrasse 1, 82205 Gilching, DE
ROHM, Ingrid, Bajuwarenstrasse 1, 82205 Gilching, DE
(74) Graf von Stosch, Andreas, Bosch Graf von Stosch Jehle Patentanwaltsgesellschaft mbH Flüggenstrasse 13, 80639 München, DE

(51) **Int.Cl.[7]: D01H 9/00** *(11)* **1769110**
(96) 04745192.7 *(96)* 2004 06 30 *(97)* 2007 04 04
(86) IT2004000367
(87) WO2006003679
(54) APPARATUS AND METHOD FOR INSERTING AND PRE-FEEDING A SLIVER INTO A SPINNING UNIT
(71) Ministero dell'Istruzione, dell'Università e della Ricerca, Viale Trastevere, 76, 00153 Roma, IT
(72) NESTI, Solitario, Via Giugnano, 42, I-51030 S. Baronto/PT, IT
BARBIERI, Marco, Via Milano, 23, I-59100 Prato, IT
COLUSSI, Vittorio, Via Anzano, 19/B, I-31012 Cappella Maggiore TV, IT
(74) Simino, Massimo, Perani Mezzanotte & Partners Piazza S. Babila, 5, 20122 Milano, IT

(51) **Int.Cl.[7]: F22B 1/28** D06F 75/12 A47L 11/34 *(11)* **1774224**
(96) 04745210.7 *(96)* 2004 07 12 *(97)* 2007 04 18
(86) IT2004000387
(87) WO2006006187
(54) STEAMING DEVICE, PARTICULARLY FOR ELECTRIC HOUSEHOLD APPLIANCES
(71) Dierre Finanziaria S.P.A., Via Monte Pasubio 103, 25014 Castenedolo BS, IT
(72) DE ROSSI, Daniele, Via Nazario Sauro, 5, I-25010 Borgosatollo (BRESCIA), IT
(74) Galassi, Alessandro, Bugnion S.p.A. Via Dante, 17, 25122 Brescia, IT

(51) **Int.Cl.[7]: F28F 9/26** *(11)* **1774246**
(96) 04770737.7 *(96)* 2004 08 04 *(97)* 2007 04 18
(86) IT2004000435
(87) WO2006013583
(54) A RADIATOR COMPRISING AT LEAST ONE HEATING ELEMENT MOUNTABLE BY MODULAR PIECES
(71) Ballardini, Claudio, 39, Via G. Marconi, 38070 Ragoli (Trento), IT
(72) Ballardini, Claudio, 39, Via G. Marconi, 38070 Ragoli (Trento), IT
(74) Crippa, Paolo Ernesto, Jacobacci & Partners S. p. A. Piazzale Arnaldo, 2, 25121 Brescia, IT

(51) **Int.Cl.[7]: G01V 1/36** G01V 1/42 *(11)* **1046930**
(96) 00201332.4 *(96)* 2000 04 13 *(97)* 2007 04 25
(30) MI990814, 1999 04 20, IT
(54) Process for improving the bit seismic signal using drilling parameters
(71) ENI S.p.A., Piazzale Enrico Mattei 1, 00144 Roma, IT
Istituto Nazionale di Oceanografia e di Geofisica Sperimentale, Borgo Grotta Gigante, 42c, 34010 Sconico, IT
(72) Miranda, Francesco, Via Zelasco 10, 24121 Bergamo, IT
Abramo, Ferdinando, Via Fermi 18/D, 20097 San Donato Milanese, Milan, IT
Poletto, Flavio, Via Bellaveduta 12/0, 34170 Gorizia, IT
Comelli, Paolo, Via Goito 24, 33100 Udine, IT
(74) De Gregori, Antonella, Ing. Barzano' & Zanardo Milano S.p.A. Via Borgonuovo 10, 20121 Milano, IT

(51) **Int.Cl.[7]: G02B 6/38** *(11)* **1128198**
(96) 00810154.5 *(96)* 2000 02 23 *(97)* 2007 04 25
(54) Combined electrical and optical connector
(71) DIAMOND S.A., Via dei Patrizi 5, CH-6616 Losone-Locarno, CH
(72) De Marchi, Silverio, Via Monescia 20, 6612 Ascona, CH
(74) Wenger, René, Hepp, Wenger & Ryffel AG Friedtalweg 5, 9500 Wil, CH

(51) **Int.Cl.[7]: H01B 3/04** H01B 3/30 H01B 3/40 H01B 3/08 *(11)* **1769510**
(96) 04816867.8 *(96)* 2004 09 15 *(97)* 2007 04 04
(86) US2004029849
(87) WO2006009564
(30) 580489 P, 2004 06 16, US
(54) MICA TAPE HAVING MAXIMIZED MICA CONTENT
(71) ISOVOLTA AG, P.O. Box 848 Windcrest Road, Rutland, VT 05702-0848, US
(72) ROBERTS, Jonathan, Whitney, 484 Salter Hill Road, Arlington, VT 05250, US
RACKLIFFE, Dana, James, 503 Post Road, Rutland, VT 05701, US
BERNATCHY, Daniel, Richard, 41 Holiday Farm Road, Bridgewater Corners, VT 05034, US
RABER, Michael, Jakob-Gschielgasse 6/6/26, A-8052 Graz, AT
(74) Dungler, Karin, Beer & Partner Patentanwälte KEG, Lindengasse 8, 1070 Wien, AT

(51) **Int.Cl.[7]: H02K 37/10** *(11)* **1766760**
(96) 04789673.3 *(96)* 2004 10 25 *(97)* 2007 03 28
(86) BR2004000208
(87) WO2005107356
(30) PI0402045, 2004 05 12, BR
(54) “HYBRID ELECTRIC RELUCTANCE MOTOR”
(71) Rolando Avila Cusicanqui, Oscar, Calle Los Ceibos, sem numro, Tucsupaya Baja-Sucre, BO
Tinoco Soares, José Calos Jr., Av. Inidianopolis, 995 CEP-04063-001, Sao Paulo SP, BR

(72) ROLANDO AVILA CUSICANQUI, Oscar, Calle Los Ceibos, sem numro, Tucsupaya Baja-Sucre, BO
(74) Ungria Lopez, Javier, Avda. Ramon y Cajal, 78, 28043 Madrid, ES

---

(51) **Int.Cl.[7]: H04B 1/38** H04M 1/02 *(11)* **1775845**
(96) 07101759.4 *(96)* 2004 06 02
(97) 2007 04 18
(54) Slim line battery pack
(71) Research In Motion Limited, 295 Phillip Street, Waterloo, Ontario N2L 3W8, CA
(72) Infanti, James, 569 Waterton Court, Waterloo Ontario N2V 2K5, CA
(74) Rickard, David John, 26 Mallinson Road, London SW11 1BP, GB

---

(51) **Int.Cl.[7]: H04M 1/247** G06F 3/033 H04M 1/725 *(11)* **1768359**
(96) 06125884.4 *(96)* 2004 11 09
(97) 2007 03 28
(54) Dynamic bar oriented user interface for a device having a status bar displaying status information concerning the device
(71) Research In Motion Limited, 295 Phillip Street, Waterloo, Ontario N2L 3W8, CA
(72) Scott, Sherryl Lee Lorraine, 185 Beverley St., Unit 1, Toronto, Ontario M5T 1Y9, CA
(74) Rickard, David John, 26 Mallinson Road, London SW11 1BP, GB

---

(51) **Int.Cl.[7]: H04Q 7/38** *(11)* **1772034**
(96) 04749108.9 *(96)* 2004 06 30
(97) 2007 04 11
(86) SE2004001070
(87) WO2006004463
(54) ANTENNA BEAM SHAPE OPTIMIZATION
(71) TELEFONAKTIEBOLAGET LM ERICSSON (publ), Patent Unit, 164 83 Stockholm, SE
(72) HAGERMAN, Bo, Tjärhovsgatan 16, S-116 21 Stockholm, SE
OVESJÖ, Fredrik, Upplandsgatan 80 nb, S-113 44 Stockholm, SE
JOHANNISSON, Björn, Gunnar, Kaptensgatan 9, S-434 31 Kungsbacka, SE
HILTUNEN, Kimmo, Armas Launis gata 12 A7, FIN-02600 Esbo, FI
(74) Stenborg, Anders Vilhelm, Aros Patent AB, P.O. Box 1544, 751 45 Uppsala, SE

Europos patentai paskelbti pagal Lietuvos Respublikos patentų įstatymo 54 straipsnį

(51) **Int.Cl.** ***A01N 43/90 (2006.01)*** (11) **1562426**
A01N 37/50 (2006.01) (13) T
(96) 03767549.3
(96) 2003 11 14
(97) 2005 08 17
(97) 2006 12 20
(86) PCT/EP2003/012776
(86) 2003 11 14
(87) WO 2004/045283
(87) 2004 06 03
(30) 10253587, 2002 11 15, DE
(72) TORMO I BLASCO, Jordi, DE
GROTE, Thomas, DE
AMMERMANN, Eberhard, DE
STIERL, Reinhard, DE
STRATHMANN, Siegfried, DE
SCHÖFL, Ulrich, DE
(73) BASF Aktiengesellschaft, 67056 Ludwigshafen, DE
(74) Reda ŽABOLIENĖ, 7, Advokatės Redos Žabolienės kontora METIDA, Gedimino pr. 45-6, LT-01109 Vilnius, LT
(54) Fungicidiniai mišiniai, skirti ryžių patogenų kontroliavimui
Apibrėžties punktai: 10, brėžiniai: 0

(57) 1. Fungicidinis mišinys, kaip aktyvius komponentus apimantis:
1) junginį, kurio formulė I:

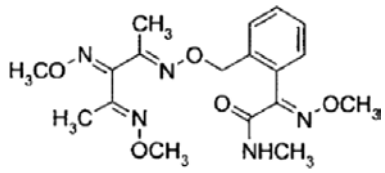

I

ir
2) junginį, kurio formulė II:

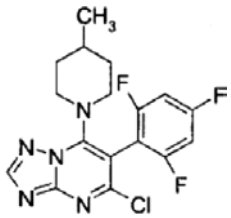

II

sinergiškai veiksmingo kiekio.

2. Fungicidinis mišinys pagal 1 punktą, apimantis I formulės junginį ir II formulės junginį masių santykiu nuo 100:1 iki 1:100.

3. Fungicidinis mišinys, apimantis skystą arba kietą nešiklį ir mišinį pagal 1 arba 2 punktą.

4. Žalingų grybelių, kurie yra ryžių patogenai, kontrolės būdas, kuris apima grybelių, jų arealo arba augalų, dirvožemio arba sėklų apdorojimą, kad būtų apsaugota nuo grybelių poveikio I junginio ir II junginio pagal 1 punktą veiksmingo kiekio sinergiškai veiksmingais kiekiais.

5. Būdas pagal 4 punktą, kuriame I ir II junginiai pagal 1 punktą yra taikomi vienu metu, tai yra kartu arba atskirai, arba paeiliui.

6. Būdas pagal 4 punktą, kuriame mišinys pagal 1 arba 2 punktą yra taikomas nuo 5 g/ha iki 2000 g/ha kiekiu.

7. Būdas pagal 4 arba 5 punktą, kuriame mišinys pagal 1 arba 2 punktą yra taikomas nuo 0,001 iki 1 g/kg sėklų kiekiu.

8. Būdas pagal bet kurį iš 4–7 punktų, kuriame yra kontroliuojamas *Pyricularia oryzae* žalingas grybelis.

9. Sėklos, apimančios mišinį pagal 1 arba 2 punktą nuo 0,001 iki 1 g/kg kiekiu.

10. I junginio ir II junginio pagal 1 punktą panaudojimas gamybai kompozicijos, tinkamos žalingų grybelių, kurie yra ryžių patogenai, kontroliavimui.

---

(51) **Int.Cl.** ***A01N 43/90 (2006.01)*** (11) **1567011**
(13) T
(96) 03782201.2
(96) 2003 11 14
(97) 2005 08 31
(97) 2007 01 10
(86) PCT/EP2003/012772
(86) 2003 11 14
(87) WO 2004/045282
(87) 2004 06 03
(30) 10253588, 2002 11 15, DE
(72) TORMO I BLASCO, Jordi, DE
GROTE, Thomas, DE
AMMERMANN, Eberhard, DE
STIERL, Reinhard, DE
STRATHMANN, Siegfried, DE
SCHÖFL, Ulrich, DE
(73) BASF Aktiengesellschaft, 67056 Ludwigshafen, DE
(74) Reda ŽABOLIENĖ, 7, Advokatės Redos Žabolienės kontora METIDA, Gedimino pr. 45-6, LT-01109 Vilnius, LT
(54) Fungicidiniai mišiniai, kurių pagrindą sudaro tiazolpirimidino darinys ir amido junginiai
Apibrėžties punktai: 10, brėžiniai: 0

(57) 1. Fungicidinis mišinys, apimantis:
A) tiazolpirimidiną, kurio formulė I:

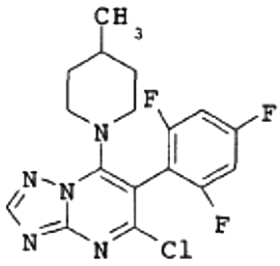

I

ir
B) amido junginius, kurių formulė II:

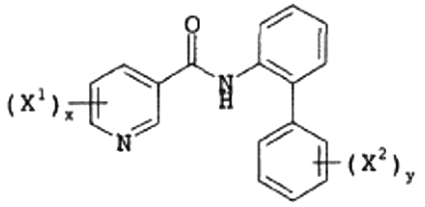

II

kurioje X^1 ir X^2 yra identiški arba skirtingi ir yra halogenas, nitro grupė, ciano grupė, C_1-C_8-alkilas, C_2-C_8-alkenilas, C_2-C_8-alkinilas, C_1-C_8-halogenalkilas, C_2-C_8-halogenalkenilas, C_2-C_8-halogenalkinilas, C_1-C_8-alkoksi grupė, C_1-C_8-halogenalkoksi grupė, C_1-C_8-halogenalkiltio grupė, C_1-C_8-alkilsulfinilas arba C_1-C_8-alkilsulfonilas;
x yra 1, 2, 3 arba 4; ir
y yra 1, 2, 3, 4 arba 5;
sinergistiškai veiksmingo kiekio.

2. Fungicidinis mišinys pagal 1 punktą, kuriame amido junginiai atitinka formulę II-1:

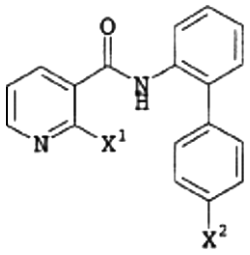

II.1

kurioje X^1 yra CF_3 arba halogenas ir X^2 yra halogenas.

3. Fungicidinis mišinys pagal 1 arba 2 punktą, kaip II formulės amido junginį apimantis junginį II-5:

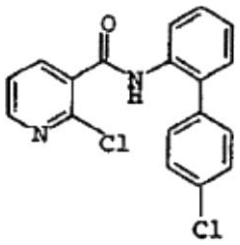

II-5

4. Fungicidinis mišinys pagal bet kurį iš 1–3 punktų, kuriame I tiazolpirimidino ir II formulės amido junginių masių santykis yra nuo 100:1 iki 1:100.

5. Fungicidinė kompozicija, apimanti fungicidinius mišinius pagal bet kurį iš 1–4 punktų ir kietą arba skystą nešiklį.

6. Fitopatogeninių žalingų grybelių kontrolės būdas, kuris apima žalingų grybelių, jų arealo arba augalų, sėklų, dirvožemio, zonų, medžiagų arba plotų apdorojimą su I formulės tiazolpirimidinu pagal 1 arba 2 punktą ir II formulės amido junginiais pagal 1 arba 3 punktą arba kompozicijomis pagal 5 punktą, siekiant apsaugoti nuo jų.

7. Būdas pagal 6 punktą, kuriame I formulės tiazolpirimidinas pagal 1 punktą ir II formulės amido junginiai pagal 1 punktą yra taikomi vienu metu, tai yra kartu arba atskirai, arba paeiliui.

8. Būdas pagal 6 arba 7 punktą, kuriame I formulės tiazolpirimidinas pagal 1 punktą yra taikomas nuo 5 iki 2000 g/ha kiekiu.

9. Būdas pagal 6 arba 7 punktą, kuriame II formulės amido junginiai pagal 1 arba 3 punktą yra taikomi nuo 5 iki 2000 g/ha kiekiu.

10. I ir II junginių pagal 1 punktą panaudojimas gamybai kompozicijos, tinkamos žalingų grybelių kontroliavimui.

(51) **Int.Cl. *A01N 43/90* *(2006.01)** *(11)* **1638401**
***A01N 43/54* *(2006.01)** *(13)* T
(96) 04739692.4
(96) 2004 06 08
(97) 2006 03 29
(97) 2006 12 20
(86) PCT/EP2004/006163
(86) 2004 06 08
(87) WO 2004/110150
(87) 2004 12 23
(30) 10327866, 2003 06 18, DE
10332461, 2003 07 16, DE
102004001991, 2004 01 13, DE
(72) TORMO I BLASCO, Jordi, DE
GROTE, Thomas, DE
SCHERER, Maria, DE
STIERL, Reinhard, DE
STRATHMANN, Siegfried, DE
SCHÖFL, Ulrich, DE
(73) BASF Aktiengesellschaft, 67056 Ludwigshafen, DE
(74) Reda ŽABOLIENĖ, 7, Advokatės Redos Žabolienės kontora METIDA,
Gedimino pr. 45-6, LT-01109 Vilnius, LT
(54) Fungicidiniai mišiniai, kurių pagrindą sudaro triazolpirimidino darinys
Apibrėžties punktai: 12, brėžiniai: 0

(57) 1. Fungicidinis mišinys, kaip aktyvius komponentus apimantis:

1) tiazolpirimidino darinį, kurio formulė I:

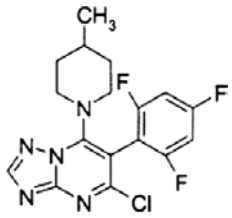

I

ir
2) pirimidinanilidą, kurio formulė II:

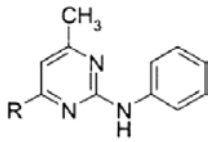

II

kurioje R yra metilas, ciklopropilas arba 1-propinilas, sinergistiškai veiksmingame kiekyje.

2. Fungicidinis mišinys, apimantis I formulės junginį ir II formulės junginį masių santykiu nuo 100:1 iki 1:100.

3. Fungicidinis mišinys pagal 1 arba 2 punktą, kaip pirimidinanilidą apimantis junginį II-1: (4,6-dimetilpirimidin-2-il)fenilaminą.

4. Fungicidinis mišinys pagal 1 arba 2 punktą, kaip pirimidinanilidą apimantis junginį II-2: (4-ciklopropil-6-metilpirimidin-2-il)fenilaminą.

5. Fungicidinis mišinys pagal 1 arba 2 punktą, kaip pirimidinanilidą apimantis junginį II-3: (4-metil-6-prop-1-inilpirimidin-2-il)fenilaminą.

6. Kompozicija, apimanti skystą arba kietą nešiklį ir mišinį pagal bet kurį iš 1 – 5 punktų.

7. Žalingų grybelių iš *Oomycetes* klasės kontrolės būdas, kuris apima grybelių, jų arealo arba sėklų, dirvožemio arba augalų apdorojimą, siekiant apsaugoti nuo grybelių poveikio, I junginio arba II junginio pagal 1 punktą veiksmingu kiekiu.

8. Būdas pagal 7 punktą, kuriame I ir II junginiai pagal 1 punktą yra taikomi tuo pačiu metu, tai yra kartu arba atskirai, arba eilės tvarka.

9. Būdas pagal 7 punktą, kuriame mišinys pagal 1 arba 2 punktą yra taikomas dirvožemiui arba augalams, siekiant apsaugoti nuo grybelių poveikio, veiksmingu kiekiu nuo 5 g/ha iki 2000 g/ha.

10. Būdas pagal 7 arba 8 punktą, kuriame mišinys pagal 1 arba 2 punktą yra taikomas kiekiu nuo 1 iki 1000 g/100 kg sėklų.

11. Būdas pagal bet kurį iš 7 – 10 punktų, kur yra kontroliuojamas *Plasmopara viticola* žalingi grybeliai.

12. Sėklos, apimančios mišinį pagal bet kurį iš 1 – 5 punktų kiekiu nuo 1 iki 1000 g/100 kg.

(51) **Int.Cl. *A23G 3/00 (2006.01)*** *(11)* **1626629**
(13) T
(96) 04739258.4
(96) 2004 05 19
(97) 2006 02 22
(97) 2007 01 24
(86) PCT/EP2004/005390
(86) 2004 05 19
(87) WO 2004/100673
(87) 2004 11 25
(30) 10323602, 2003 05 19, DE
472745 P, 2003 05 23, US
(72) KOWALCZYK, Jörg, DE
HASSLINGER, Bernd, DE
BERNARD, Jörg, DE
(73) Südzucker Aktiengesellschaft Mannheim/Ochsenfurt, 68165 Mannheim, DE
(74) Liudmila GERASIMOVIČ, 9, Il "Liudmila Gerasimovič, Patentinis patikėtinis", Vingrių g. 13-42, LT-01141 Vilnius, LT
(54) Kietos karamelės su nešiklyje palaikomais dažais
Apibrėžties punktai: 29, brėžiniai: 0
(57) 1. Kieta karamelė, turinti kietos karamelės masės ir mažiausiai vieno maistinio dažiklio, dedamo į nešiklį, kur nešiklyje palaikomas maistinis dažiklis nehomogeniškai pasiskirsto kietoje karamelės masėje.

2. Kieta karamelė pagal 1 punktą, kurioje nešiklyje palaikomas maistinis dažiklis kietoje karamelėje sudaro sritis, kurios gali būti erdvėje ir pagal spalvą atribotos nuo kietos karamelės masės.

3. Kieta karamelė pagal 1 arba 2 punktą, kuri yra becukrė arba turinti cukraus kieta karamelė.

4. Kieta karamelė pagal 3 punktą, kur cukraus turinčios kietos karamelės cukraus turinti masė susideda arba turi sacharozės, invertinio skysto cukraus, invertinio cukraus sirupo, gliukozės, gliukozės sirupo, polidekstrozės arba jų mišinių.

5. Kieta karamelė pagal 4 punktą, kur cukraus turinčios kietos karamelės cukraus turinti masė papildomai turi fruktozės, leukrozės, palatinozės, kondensuotos palatinozės, hidrintos kondensuotos palatinozės, fruktooligosacharidų, laktitolio, sorbitolio, ksilitolio, manitolio, maltitolio, eritritolio, 6-O-α-D-gliukopiranozil-D-sorbitolio (1,6-GPS), 1-O-α-D-gliukopiranozil-D-sorbitolio (1,1-GPS), 1-O-α-D-gliukopiranozil-D-manitolio (1,1-GPM) arba jų mišinių.

6. Kieta karamelė pagal 3 punktą, kur cukraus neturinčios kietos karamelės masė papildomai turi fruktozės, leukrozės, palatinozės, kondensuotos palatinozės, hidrintos kondensuotos palatinozės, fruktooligosacharidų, laktitolio, sorbitolio, ksilitolio, manitolio, maltitolio, eritritolio, 1,6-GPS, 1,1-GPS, 1,1-GPM arba jų mišinių.

7. Kieta karamelė pagal 5 arba 6 punktą, kur mišiniai yra pasirinkti iš grupės, susidedančios iš ekvimoliarinio, arba artimo ekvimoliariniam, 1,6-GPS ir 1,1-GPM (izomalto) mišinio, 1,6-GPS, 1,1-GPS ir 1,1-GPM mišinio, 1,6-GPS praturtinto 1,6-GPS ir 1,1-GPM mišinio ir 1,1-GPM praturtinto 1,6-GPS ir 1,1-GPM mišinio.

8. Kieta karamelė pagal bet kurį vieną iš 1-7 punktų, kur nešiklis yra vandenyje išbrinkstanti medžiaga.

9. Kieta karamelė pagal 8 punktą, kur vandenyje išbrinkstanti medžiaga yra sausas tirštiklis arba plėvelę sudarantis agentas.

10. Kieta karamelė pagal 8 arba 9 punktą, kur nešiklis yra ksantanas, pektinas, karageninas, gumiarabikas arba alginatas.

11. Kieta karamelė pagal bet kurį vieną iš 1-10 punktų, kur maistinis dažiklis yra natūralus arba sintetinis dažas.

12. Kieta karamelė pagal 11 punktą, kur dažiklis yra chlorofilas, chlorofilinas, karminas, alura raudonasis, β-karotenas, riboflavinas, antocianinas, betaninas, eritrozinas, indigo karminas, tatrazinas arba titanio dioksidas.

13. Kieta karamelė pagal bet kurį vieną iš 1-12 punktų, kur kietos karamelės masė kietoje karamelėje yra skaidri.

14. Kieta karamelė pagal bet kurį vieną iš 1-13 punktų, kur kietos karamelės masė kietoje karamelėje yra homogeniškai nudažyta su vienu arba daugiau dažiklių, pavyzdžiui chlorofilu, chlorofilinu, karminu, alura raudonuoju, β-karotenu, riboflavinu, antocianinu, betaninu, eritrozinu, indigo karminu ir/arba tatrazinu.

15. Kieta karamelė pagal bet kurį vieną iš 1-14 punktų, kur kietos karamelės masėje papildomai yra nešiklio nepalaikomų spalvos pigmentų.

16. Kieta karamelė pagal bet kurį vieną iš 1-15 punktų, kur kietos karamelės masė papildomai turi vieną arba daugiau intensyvių saldiklių.

17. Kieta karamelė pagal 16 punktą, kur intensyvus saldiklis yra ciklamatas, sacharinas, aspartamas, glicirrizinas, neohesperidino dihidrochalkonas, taumatinas, monelinas, acesulfamas, alitamas arba cukralozė.

18. Kieta karamelė pagal bet kurį vieną iš 1-17 punktų, papildomai turinti kvapiųjų ir skoninių medžiagų.

19. Kieta karamelė pagal 18 punktų, kur kvapiosios ir skoninės medžiagos yra eteriniai aliejai, sintetiniai kvapai, vaisių esencijos, eukaliptų aliejus, pipirmėčių aliejus, mentolis ir kristalinės rūgštys.

20. Kieta karamelė pagal bet kurį vieną iš 1-19 punktų, turinti papildomų priedų, tokių kaip kalio bikarbonatas.

21. Kieta karamelė pagal bet kurį vieną iš 1-20 punktų, papildomai turinti mažiausiai vieną veikliąją vaistinę medžiagą, tokią kaip dekstrometorfaną, heksil-rezorcinolį/mentolį, fenilpropanolaminą, dikloniną, mentoleukaliptų aliejų, benzokainą arba cetilpiridiną.

22. Kieta karamelė pagal bet kurį vieną iš 1-21 punktų, kuri turi užpildą arba neturi užpildo.

23. Kieta karamelė pagal bet kurį vieną iš 1-22 punktų, kuri yra visa padengta arba nėra padengta.

24. Kietos karamelės pagal bet kurį vieną iš 1-23 punktų, gamybos būdas, kuriame:
a) mažiausiai vieną nešiklį laiko kontakte su mažiausiai vienu maistiniu dažikliu taip, kad nešiklis nusidažytų.
b) džiovina nudažytą nešiklį,
c) išdžiovintą nudažytą nešiklį prideda į išlydytą kietos karamelės masę 80-150°C temperatūroje, ir
d) iš išlydytos kietos karamelės masės, kuris turi spalvotą nešiklį, formuoja kietą karamelę.

25. Būdas pagal 24 punktą, kuriame nešiklio vandeninį tirpalą, dispersiją arba suspensiją laiko kontakte su maistiniu dažikliu.

26. Būdas pagal 24 arba 25 punktą, kuriame nešiklį po to, kai jį palaiko kontakte ir nudažo su maistiniu dažikliu, džiovina temperatūroje, aukštesnėje už kambario temperatūrą.

27. Būdas pagal 26 punktą, kuriame džiovina 50-100°C, geriausiai 70°C temperatūroje.

28. Būdas pagal bet kurį vieną iš 24-27 punktų, kur po to, kai dažytą nešiklį išdžiovina, jį susmulkina, kad gautų norimo dydžio daleles.

29. Būdas pagal bet kurį vieną iš 24-28 punktų, kur kietą karamelę formuoja liejant arba štampuojant.

---

(51) **Int.Cl. *A61K 9/48* *(2006.01)** *(11)* **1024794**
A61K 9/14* *(2006.01) *(13)* T
(96) 98952043.2
(96) 1998 10 05
(97) 2000 08 09
(97) 2007 01 03
(86) PCT/US1998/020815
(86) 1998 10 05
(87) WO 1999/018939
(87) 1999 04 22
(30) 62099 P, 1997 10 14, US
157267, 1998 09 21, US
(72) HORHOTA, Steven, T., US
SAID, Saim, US
(73) Boehringer Ingelheim Pharmaceuticals Inc., Ridgefield, Connecticut 06877-0368, US
(74) Reda ŽABOLIENĖ, 7, Advokatės Redos Žabolienės kontora METIDA, Gedimino pr. 45-6, LT-01109 Vilnius, LT

(54) Kapsulių apdorojimo būdas ir sausos miltelinės farmacinės formos
Apibrėžties punktai: 16, brėžiniai: 24

(57) 1. Superkritinės skystos tirpios medžiagos, konkrečiai drėgmės arba riebiklių iš kietosios kapsulės, tinkamos miltelinės farmacinės formos saugojimui, kur kietoji kapsulė yra kietoji želatina, celiuliozė arba plastinė kapsulė, ekstrahavimo būdas, kuris apima kietosios kapsulės poveikio superkritiniu skysčiu, kur superkritinio skysčio kritinė temperatūra yra mažesnė, negu apie 200 °C, siekiant pervesti superkritinę skystą tirpią medžiagą į superkritinį skystį, ir superkritinio skysčio ir superkritinės skystos tirpios medžiagos pašalinimo iš kietosios kapsulės pakopas.

2. Būdas pagal 1 punktą, kuriame temperatūra svyruoja nuo 0,6 iki 1,4 T_c, kur T_c yra kritinė temperatūra K, ir slėgis svyruoja nuo 0,5 iki 100 P_c, kur P_c yra kritinis slėgis.

3. Būdas pagal 1 arba 2 punktą, kuriame superkritinis skystis apima anglies dioksidą.

4. Būdas pagal vieną iš 1 – 3 punktų, kur superkritinis skystis apima anglies dioksidą ir vieną arba kelis organinius tirpiklius.

5. Būdas pagal 1, 2 arba 3 punktą, kuriame superkritinis skystis yra anglies dioksidas.

6. Būdas pagal 5 punktą, kuriame ekstrahavimas yra vykdomas 31 – 90 °C ir 73,8 – 689,5 bar (1,070 – 10,000 jėgos svaras kvadratiniam coliui).

7. Būdas pagal vieną iš 1 – 6 punktų, kuriame kapsulė turi farmacinę formą.

8. Būdas pagal 7 punktą, kuriame farmacinė forma yra farmaciniai milteliai, skirti inhaliacijai.

9. Būdas pagal 8 punktą, kuriame farmacinė forma, skirta inhaliacijai, apima ipratropiumo bromidą, tiotropiumo bromidą, oksitropiumo bromidą, tiazinamido chloridą, terbutaliną, albuterolį, klenbuterolį, pirbuterolį, reproterolį, prokaterolį, fenoterolį, beclometazono dipropionatą arba ambroksolį.

10. Būdas pagal 9 punktą, kuriame farmacinė forma, skirta inhaliacijai, dar apima gliukozę, fruktozę, laktozę, manitolį, trehalozę ir cukrozę.

11. Būdas pagal vieną iš 1 – 10 punktų, kuriame superkritiškai skysta tirpi medžiaga yra riebikliai, skirti panaudoti kapsulės formos atpalaidavimui.

12. Būdas pagal vieną iš 1 – 11 punktų, kuriame kietoji kapsulė yra atidaryta.

13. Būdas pagal vieną iš 1 – 11 punktų, kuriame kietoji kapsulė yra uždaryta.

14. Būdas pagal vieną iš 1 – 11 punktų, kuriame kietoji kapsulė yra „užrakinta“.

15. Būdas pagal vieną iš 1 – 14 punktų, kuriame superkritinė skysta tirpi medžiaga yra išekstahuota iš kietosios kapsulės vidinio paviršiaus.

16. Kietoji kapsulė, kuri yra veikiama superkritiniu skysčiu būdu pagal vieną iš 1 – 15 punktų.

(51) **Int.Cl. *A61K 31/425* *(2006.01)***
A61K 31/445* *(2006.01)
C07D 275/02* *(2006.01)
C07D 417/12* *(2006.01)
(96) 02802623.5
(96) 2002 10 10
(11) **1441726**
(13) T
(97) 2004 08 04
(97) 2006 12 20
(86) PCT/EP2002/011349
(86) 2002 10 10
(87) WO 2003/039543
(87) 2003 05 15
(30) 10155075, 2001 11 09, DE
(72) DORSCH, Dieter, DE
CEZANNE, Bertram, DE
TSAKLAKIDIS, Christos, DE
MEDERSKI, Werner, DE
GLEITZ, Johannes, DE
BARNES, Christopher, DE
(73) Merck Patent GmbH, 64271 Darmstadt, DE
(74) Reda ŽABOLIENĖ, 7, Advokatės Redos Žabolienės kontora METIDA, Gedimino pr. 45-6, LT-01109 Vilnius, LT
(54) Fenoksi-N-`4-(izotiazolidin-1,1-dioksid-2-il)fenil)-valerijono rūgšties amidas ir kiti junginiai, kaip koaguliacijos faktoriaus XA inhibitoriai, skirti tromboembolinių ligų ir auglių gydymui
Apibrėžties punktai: 9, brėžiniai: 0

(57) 1. Junginiai, kurių formulė I:

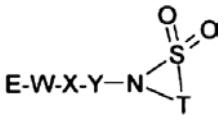

I

kurioje:
E reiškia fenilą arba izochinolilą, kur kiekvienas iš jų yra monopakeistas R^1,
R^1 reiškia CN, amidino grupę, Hal, NH_2, CH_2NH_2 arba:

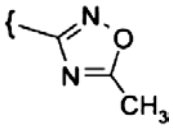

W reiškia OCHAr', OCHA, NHCHAr', NHCHA, NHCOOCHAr', NHCONHCHAr' arba piperidin-1,2-diilą,
Ar' reiškia fenilą, kuris yra nepakeistas arba mono- arba dipakeistas Hal, A arba CF_3,
A reiškia alkilą, turintį 1, 2, 3, 4, 5, 6, 7 arba 8 C atomus,
X reiškia CONH,
Y reiškia Ar-diilą,
T reiškia $(CH_2)_3$,
Ar reiškia fenilą, kuris yra nepakeistas arba mono- arba dipakeistas Hal, A arba CF_3,
Hal reiškia F, Cl, Br arba I,
ir jų farmaciškai tinkamos druskos, solvatai ir stereoizomerai, įskaitant jų mišinius visomis proporcijomis.

2. Junginiai pagal 1 punktą, parinkti iš grupės:
2-(3-amidinofenoksi)-N-[4-(1,1-dioksoizotiazolidin-2-il) fenil]-valeramido,
2-(3-amidinofenoksi)-N-[4-(1,1-dioksoizo-tiazolidin-2-il)-3-metilfenil]valeramido,
2-(3-amidinofenoksi)-N-[4-(1,1-dioksoizotiazolidin-2-il) fenil]-3-fenilpropionamido,
2-(3-aminometilfenilamino)-N-[4-(1,1-dioksoizo-tiazolidin-2-il)-3-metilfenil]-2-fenilacetamido,
2-(3-aminometilfenilamino)-N-[4-(1, 1-dioksoizo-tiazolidin-2-il)-fenil]-2-fenilacetamido hidrochlorido,
2-(3-aminometilfenilamino)-N-[3-chlor-4-(1,1-dioksoizotiazolidin-2-il)fenil]-2-fenilacetamido,
2-(3-aminometilfenilamino)-N-[3-chlor-4-(1,1-dioksoizotiazolidin-2-il)fenil]-2-(2-fluorfenil) acetamido,
2-(3-aminometilfenilamino)-N-[3-trifluormetil-4-(1,1-dioksoizotiazolidin-2-il)fenil]-2-fenilacetamido,
2-(3- aminometilfenilamino)-N-[3- trifluormetil- 4-(1,1-dioksoizotiazolidin-2-il) fenil]-2-(2-fluorfenil)acetamido,
2-(3-aminometilfenilamino)-N-[4-(1,1-dioksoizo-tiazolidin-2-il)-3-metilfenil]-3-fenilpropionamido,
1-[1-(3-amidinofenil)piperidin-2-il]-N-[4-(1,1-dioksoizotiazolidin-2-il)fenil]carboksamide,
1-[1-(3-aminometilfenil)piperidin-2-il]-N-[4-(1,1-dioksoizotiazolidin-2-il)fenil]karboksamido,
2-(1-aminoizochinolin-7-iloksi)-N-[4-(1,1-dioksoizo-tiazolidin-2-il)-fenil]valeramido,
2-(1-aminoizochinolin-7-iloksi)-N-[4-(1,1-dioksoizo-tiazolidin-2-il)-3-metilfenil]-4-metilvaleramido,
2-(1-aminoizochinolin-7-iloksi)-N-[4-(1,1-dioksoizo-tiazolidin-2-il)-fenil]-3-fenilpropionamido,
2-[(4-chlorfenil)ureido]-N-[4-(1,1-dioksoizo-tiazolidin-2-il)-3-metilfenil]-2-fenilacetamido,
2-[(4-chlorofenil)ureido]-N-[4-(1,1-dioksoizo-tiazolidin-2-il)-3-metilfenil]-3-fenilpropionamide,
2-[(4-chlorfenil)ureido]-N-[4-(1,1-dioksoizo-tiazolidin-2-il)-3-metilfenil]valeramido,
2-[N-(4-chlorfenil)karbamoiloksi]-N-[4-(1,1-dioksoizo-tiazolidin-2-il) -3-metilfenil] -2-fenilacetamido,
2-[N-(4-chlorfenil)karbamoiloksi]-N-[4-(1,1-dioksoizo-tiazolidin-2-il)-3-metilfenil]valeramido,
2-[N-(4-chlorfenil)karbamoiloksi]-N-[4-(1,1-dioksoizo-tiazolidin-2-il)-3-metilfenil]-3-fenilpropionamido,
ir jų farmaciškai tinkamos druskos, solvatai ir stereoizomerai, įskaitant jų mišinius visomis proporcijomis.

3. I formulės junginių pagal 1 punktą ir jų farmaciškai tinkamų druskų, solvatų ir stereoizomerų gavimo būdas, b e s i s k i r i a n t i s tuo, kad:
a) jie yra atpalaiduoti iš vieno iš jų funkcinių darinių, veikiant solvolizuojančiu ir/arba hidrogenolizuojančiu agentu:
i) atpalaiduojant amidino grupę iš jos oksadiazolo darinio arba oksazolidinono darinio hidrogenolize arba solvolize,
ii) žinomą amino apsauginę grupę pakeičiant vandeniliu, veikiant solvolizuojančiu arba hidrogenolizuojančiu agentu, arba atpalaiduojant amino grupę, apsaugotą žinoma apsaugine grupe,
b) radikalas E yra paverčiamas kitu radikalu E:
i) ciano grupę paverčiant kita amidino grupe,
ii) amido grupę redukuojant į aminoalkilo grupę,
iii) ciano grupę redukuojant į aminoalkilo grupę,
c) I formulės junginio gavimui,
kuriame X reiškia CONH,
junginys, kurio formulė IV:

E – W – CO – L IV

kurioje L reiškia Cl, Br, I arba laisvą arba reaktyviai funkciškai modifikuotą OH grupę,
ir E ir W reikšmės yra nurodytos 1 punkte,
su išlyga, kad esanti bet kuri papildoma OH ir/arba amino grupė yra apsaugota,
reaguoja su junginiu, kurio formulė V:

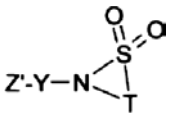

V

kurioje:
Z' reiškia NH_2,
ir Y ir T reikšmės yra nurodytos 1 punkte,
ir vėliau apsauginė grupė pasirinktinai yra pašalinama,
ir/arba I formulės bazė arba rūgštis yra paverčiama viena iš jos druskų.

4. Vaistai, apimantys mažiausiai vieną I formulės junginį pagal 1 arba 2 punktą ir/arba jo farmaciškai tinkamas druskas, solvatus ir stereoizomerus, įskaitant jų mišinius visomis proporcijomis, ir pasirinktinai nešiklius ir/arba priedus.

5. Vaistai, apimantys mažiausiai vieną I formulės junginį pagal 1 arba 2 punktą ir/arba jo farmaciškai tinkamas druskas, solvatus ir stereoizomerus, įskaitant jų mišinius visomis proporcijomis, ir mažiausiai vieną papildomą vaistinį aktyvų ingredientą.

6. Junginių pagal 1 arba 2 punktą ir/arba jų fiziologiškai priimtinų druskų ir solvatų panaudojimas gamybai vaisto, skirto trombozių, miokardo infarkto, arteriosklerozės, uždegimo, apopleksijos, krūtinės anginos, restenozės po angioplastikos, protarpinių šlubavimų, migrenos, navikų, navikinių ligų ir/arba navikų metastazių gydymui.

7. Komplektas (rinkinys), susidedantis iš atskirų paketų iš:
(a) I formulės junginio pagal 1 arba 2 punktą ir/arba jo farmaciškai tinkamų druskų, solvatų ir stereoizomerų, įskaitant jų mišinius visomis proporcijomis, veiksmingo kiekio,
(b) papildomo vaistinio aktyvaus ingrediento veiksmingo kiekio.

8. I formulės junginių pagal 1 arba 2 punktą ir/arba jų farmaciškai tinkamų druskų, solvatų ir stereoizomerų, įskaitant jų mišinius visomis proporcijomis, panaudojimas gamybai vaisto, skirto trombozių, miokardo infarkto, arteriosklerozės, uždegimo, apopleksijos, krūtinės anginos, restenozės po angioplastikos, protarpinių šlubavimų, migrenos, navikų, navikinių ligų ir/arba navikų metastazių gydymui,
derinyje su mažiausiai vienu papildomu vaistiniu aktyviu ingredientu.

9. Tarpiniai junginiai, kurių formulė I-I:

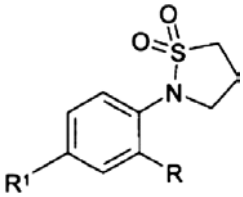

I-I

kurioje:
R^1 reiškia NO_2 arba NH_2,
R reiškia metilą, chlorą arba trifluormetilą,
ir jų druskos.

(51) **Int.Cl. *A61K 31/428* *(2006.01)*** (11) **1502590**
C07D 277/68* *(2006.01) (13) T
A61P 3/10* *(2006.01)
(96) 04291901.9
(96) 2004 07 27
(97) 2005 02 02
(97) 2006 12 20
(30) 0309214, 2003 07 28, FR
(72) Leclerc, Véronique, FR
Pailloux, Sylvie, FR
Carato, Pascal, FR
Introvigne, Carine, FR
Lebegue, Nicolas, FR
Berthelot, Pascal, FR
Dacquet, Catherine, FR
Boutin, Jean Albert, FR
Caignard, Daniel Henri, FR
Renard, Pierre, FR
(73) Les Laboratoires Servier, 92415 Courbevoie Cedex, FR
(74) Reda ŽABOLIENĖ, 7, Advokatės Redos Žabolienės kontora METIDA,
Gedimino pr. 45-6, LT-01109 Vilnius, LT
(54) Heterocikliniai oksimo dariniai, jų gavimo būdas ir jų panaudojimas II tipo diabeto gydymui
Apibrėžties punktai: 25, brėžiniai: 0
(57) 1. Junginiai, kurių formulė (I):

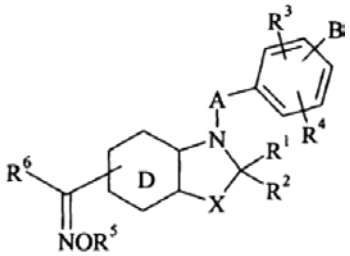

(I),

kurioje:
• X reiškia deguonies arba sieros atomą arba grupę:



(kurioje R'^2 kartu su R^2 sudaro papildomą jungtį),
• R^1 ir R^2, kurios gali būti vienodos arba skirtingos, kiekviena reiškia vandenilio atomą, linijinę arba šakotą (C_1-C_6)alkilo grupę, arilo grupę, aril-(C_1-C_6)alkilo grupę, kurioje alkilo liekana yra linijinė arba šakota, ariloksi grupę, aril-(C_1-C_6)alkiloksi grupę, kurioje alkilo liekana yra linijinė arba šakota, linijinę arba šakotą (C_1-C_6)alkoksi grupę, hidroksi grupę, amino grupę, linijinę arba šakotą (C_1-C_6)alkilamino grupę arba di-(C_1-C_6)alkilamino grupę, kurioje alkilo liekanos yra linijinės arba šakotos, arba R^1 ir R^2 kartu sudaro okso grupę, tiokso grupę arba imino grupę,
kur yra įmanoma, kad R^2 kartu su R'^2 sudaro papildomą jungtį,
• A reiškia (C_1-C_6)alkileno grandinę, kurioje CH_2 grupė gali būti pakeista heteroatomu, parinktu iš deguonies ir sieros arba NR_a grupe (kurioje R_a reiškia

vandenilio atomą arba linijinę arba šakotą (C_1-C_6)alkilo grupę), arba fenileno arba naftileno grupe,
• R^3 ir R^4, kurios gali būti vienodos arba skirtingos, kiekviena reiškia vandenilio arba halogeno atomą arba grupę R, OR arba NRR' (kurioje R ir R', kurios gali būti vienodos arba skirtingos, kiekviena reiškia vandenilio atomą arba linijinę arba šakotą (C_1-C_6)alkilo grupę, linijinę arba šakotą (C_2-C_6)alkenilo grupę, linijinę arba šakotą (C_2-C_6)alkinilo grupę, arilo grupę, aril-(C_1-C_6)alkilo grupę, kurioje alkilo liekana yra linijinė arba šakota, aril-(C_2-C_6)alkenilo grupę, kurioje alkenilo liekana yra linijinė arba šakota, aril-(C_2-C_6)alkinilo grupę, kurioje alkinilo liekana yra linijinė arba šakota, heteroarilo grupę, heteroaril-(C_1-C_6)alkilo grupę, kurioje alkilo liekana yra linijinė arba šakota, heteroaril-(C_2-C_6)alkenilo grupę, kurioje alkenilo liekana yra linijinė arba šakota, heteroaril-(C_2-C_6)alkinilo grupę, kurioje alkinilo liekana yra linijinė arba šakota, (C_3-C_8)cikloalkilo grupę, (C_3-C_8)cikloalkil-(C_1-C_6)alkilo grupę, kurioje alkilo liekana yra linijinė arba šakota, arba linijinę arba šakota (C_1-C_6)polihalogenalkilo grupę), arba R^3 ir R^4, kartu su jas pernešančiais anglies atomais, kai jos yra pernešamos dviem gretimais anglies atomais, sudaro žiedą, kuris turi 5 arba 6 žiedo narius ir kuris gali turėti heteroatomą, parinktą iš deguonies, sieros ir azoto,
• R^5 ir R^6, kurie gali būti vienodi arba skirtingi, gali turėti bet kurią iš R reikšmių, nurodytų aukščiau,
• D reiškia:
benzeno branduolį, kur šiuo atveju X negali reikšti grupės:



kaip nurodyta aukščiau,
arba D reiškia piridino, pirazino, pirimidino arba piridazino branduolį,
• B reiškia linijinę arba šakotą (C_1-C_6)alkilo grupę arba linijinę arba šakotą (C_2-C_6)alkenilo grupę, kur šios grupės yra pakeistos:
grupe, kurios formulė (II):

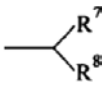

(II),

kurioje R^7 reiškia grupę:



kurioje Z reiškia deguonies arba sieros atomą, ir R ir R', kurios gali būti vienodos arba skirtingos, yra tokios, kaip nurodyta aukščiau,
ir R^8 reiškia arilo grupę, arilalkilo grupę, kurioje alkilo liekana turi 1–6 anglies atomus ir gali būti linijinė arba šakota, heteroarilo grupę, heteroarilalkilo grupę, kurioje alkilo liekana turi 1–6 anglies atomus ir gali būti linijinė arba šakota, CN, tetrazolą, -OR, -NRR', -N(R)C-R' arba -N(R)C-OR', kurioje Z yra toks, kaip apibūdinta aukščiau,
ir R ir R', kurie gali būti vienodi arba skirtingi, gali turėti tokias pačias reikšmes, kaip nurodyta aukščiau, arba grupe R^9, kurioje R^9 reiškia CN, tetrazolą,

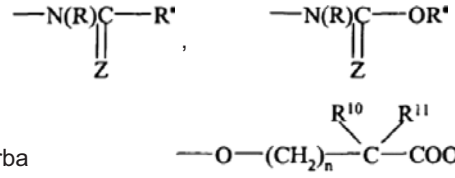

arba

grupę, kurioje Z yra toks, kaip apibūdinta aukščiau ir R ir R', kurie gali būti vienodi arba skirtingi, gali turėti tokias pačias reikšmes, kaip nurodyta aukščiau,
n reiškia 0, 1, 2, 3, 4, 5 arba 6, ir R^{10} ir R^{11}, kurie gali būti vienodi arba skirtingi, kiekvienas reiškia vandenilio atomą arba linijinę arba šakotą (C_1-C_6)alkilo grupę, suprantant, kad R^{10} ir R^{11} negali tuo pačiu metu reikšti vandenilio atomo,
arba B reiškia (II) formulės grupę arba R^9 grupę, kaip apibūdinta aukščiau,
suprantant, kad:
oksimas R^6-C(=N-OR^5)- gali būti Z arba E konfigūracijos,
arilas reiškia fenilo, naftilo arba bifenilo grupę, kur yra įmanoma, kad šios grupės yra dalinai hidrintos,
hetyeroarilas reiškia mono- arba biciklinę aromatinę grupę, turinčią 5–10 narių, kur biciklinių heteroarilų atveju vienas iš žiedų gali būti dalinai hidrintas ir kuris turi 1–3 heteroatomus, parinktus iš deguonies, azoto ir sieros,
kur yra įmanoma, kad taip apibūdintos arilo ir heteroarilo grupės būtų pakeistos 1–3 grupėmis, parinktomis iš linijinio arba šakoto (C_1-C_6)alkilo, linijinio arba šakoto (C_1-C_6)polihalogenalkilo, linijinės arba šakotos (C_1-C_6)alkoksi grupės, hidroksi grupės, karboksi grupės, formilo, NR_bR_c (kurioje R_b ir R_c, kurie gali būti vienodi arba skirtingi, kiekvienas reiškia vandenilio atomą arba linijinę arba šakotą (C_1-C_6)alkilo grupę, arilo grupę arba heteroarilo grupę), esterio, amido grupės, nitro grupės, ciano grupės ir halogeno atomų,
jų enantiomerai ir diastereoizomerai ir taip pat jų adityvinės druskos su farmaciškai priimtina rūgštimi arba baze.

2. (I) formulės junginiai pagal 1 punktą, kur R^1 ir R^2 kartu sudaro okso grupę, jų enantiomerai ir diastereoizomerai ir taip pat jų adityvinės druskos su farmaciškai priimtina rūgštimi arba baze.

3. (I) formulės junginiai pagal 1 punktą, kur R^3 ir R^4 reiškia vandenilio atomą, jų enantiomerai ir diastereoizomerai ir taip pat jų adityvinės druskos su farmaciškai priimtina rūgštimi arba baze.

4. (I) formulės junginiai pagal 1 punktą, kur A reiškia etilenoksi grupę, jų enantiomerai ir diastereoizomerai ir taip pat jų adityvinės druskos su farmaciškai priimtina rūgštimi arba baze.

5. (I) formulės junginiai pagal 1 punktą, kur D reiškia benzeno branduolį, jų enantiomerai ir diastereoizomerai ir taip pat jų adityvinės druskos su farmaciškai priimtina rūgštimi arba baze.

6. (I) formulės junginiai pagal 1 punktą, kur X reiškia sieros atomą, jų enantiomerai ir diastereoizomerai ir taip pat jų adityvinės druskos su farmaciškai priimtina rūgštimi arba baze.

7. (I) formulės junginiai pagal 1 punktą, kur R^5 reiškia vandenilio atomą, jų enantiomerai ir diastereoizomerai ir taip pat jų adityvinės druskos su farmaciškai priimtina rūgštimi arba baze.

8. (I) formulės junginiai pagal 1 punktą, kur R^5 reiškia alkilo grupę, jų enantiomerai ir diastereoizomerai ir taip pat jų adityvinės druskos su farmaciškai priimtina rūgštimi arba baze.

9. (I) formulės junginiai pagal 1 punktą, kur R^6 nepakeistą fenilo grupę, jų enantiomerai ir diastereoizomerai ir taip pat jų adityvinės druskos su farmaciškai priimtina rūgštimi arba baze.

10. (I) formulės junginiai pagal 1 punktą, kur R^6 reiškia pakeistą fenilo grupę, jų enantiomerai ir diastereoizomerai ir taip pat jų adityvinės druskos su farmaciškai priimtina rūgštimi arba baze.

11. (I) formulės junginiai pagal 1 punktą, kur R^6 reiškia fenilo grupę, pakeistą halogeno atomu, jų enantiomerai ir diastereoizomerai ir taip pat jų adityvinės druskos su farmaciškai priimtina rūgštimi arba baze.

12. (I) formulės junginiai pagal 1 punktą, kur B reiškia alkilo grupę, pakeistą grupe:

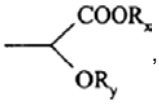

kurioje R_x ir R_y, kurie gali būti vienodi arba skirtingi, reiškia vandenilio atomą arba alkilo grupę, jų enantiomerai ir diastereoizomerai ir taip pat jų adityvinės druskos su farmaciškai priimtina rūgštimi arba baze.

13. (I) formulės junginiai pagal 1 punktą, kur B reiškia alkilo grupę, pakeistą grupe:

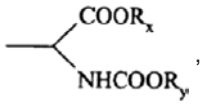

kurioje R_x ir R_y, kurie gali būti vienodi arba skirtingi, reiškia vandenilio atomą arba alkilo grupę, jų enantiomerai ir diastereoizomerai ir taip pat jų adityvinės druskos su farmaciškai priimtina rūgštimi arba baze.

14. (I) formulės junginiai pagal 1 punktą, kur B reiškia alkilo grupę, pakeistą grupe:

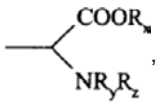

kurioje R_x, R_y ir R_z, kurie gali būti vienodi arba skirtingi, reiškia vandenilio atomą arba alkilo grupę, jų enantiomerai ir diastereoizomerai ir taip pat jų adityvinės druskos su farmaciškai priimtina rūgštimi arba baze.

15. (I) formulės junginiai pagal 1 punktą, kur B reiškia grupę:

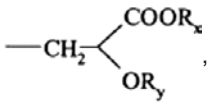

kurioje R_x ir R_y, kurie gali būti vienodi arba skirtingi, reiškia vandenilio atomą arba alkilo grupę, jų enantiomerai ir diastereoizomerai ir taip pat jų adityvinės druskos su farmaciškai priimtina rūgštimi arba baze.

16. (I) formulės junginiai pagal 1 punktą, kur B reiškia grupę:

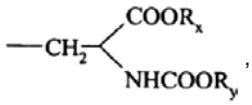

kurioje R_x ir R_y, kurie gali būti vienodi arba skirtingi, reiškia vandenilio atomą arba alkilo grupę, jų enantiomerai ir diastereoizomerai ir taip pat jų adityvinės druskos su farmaciškai priimtina rūgštimi arba baze.

17. (I) formulės junginiai pagal 1 punktą, kur B reiškia grupę:

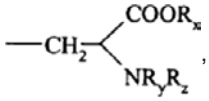

kurioje R_x, R_y ir R_z, kurie gali būti vienodi arba skirtingi, reiškia vandenilio atomą arba alkilo grupę, jų enantiomerai ir diastereoizomerai ir taip pat jų adityvinės druskos su farmaciškai priimtina rūgštimi arba baze.

18. (I) formulės junginiai pagal 1 punktą, kurie yra: metilo 2-etoksi-3-{4-[2-(6-[(E)-(metoksiimino) (fenil)metil]-2-okso-1,3-benzotiazol-3(2H)-il) etoksi]-fenil}propanoatas, metilo 2-etoksi-3-{4-[2-(6-[(Z)-(hidroksiimino) (fenil)metil]-2-okso-1,3-benzotiazol-3(2H)-il)etoksi] fenil}propanoatas, metilo 3-{4-[2-(6-[(metoksiimino) (fenil)-metil]-2-okso-1,3-benzotiazol-3(2H)-il) etoksi]fenil}-2-(2,2,2-trifluoretoksi)propanoatas, metilo 3-{4-[2-(6-[(hidroksiimino)(fenil)-metil]-2-okso- 1,3-benzotiazol-3(2H)-il)etoksi]fenil}-2-(2,2,2- trifluoretoksi)-propanoatas, 2-etoksi-3-{4-[2-(6-[(metoksiimino)(fenil)metil]-2-okso-1,3-benzotiazol-3(2H)-il)etoksi]fenil}propano rūgštis, 2-etoksi-3-{4-[2-(6-[(E)-(metoksiimino)(fenil)metil]-2-okso-1,3-benzotiazol-3(2H)-il)etoksi]fenil}propano rūgštis, 2-etoksi-3-{4-[2-(6-[(E)-(metoksiimino)(fenil)metil]-2-okso-1,3-benzotiazol-3(2H)-il)etoksi]fenil}propano rūgšties enantiomeras 1, 2-etoksi-3-{4-[2-(6-[(E)-(metoksiimino)(fenil)metil]-2-okso-1,3-benzotiazol-3(2H)-il)etoksi]-fenil}propano rūgšties enantiomeras 2, 2-etoksi-3-{4-[2-(6-[(Z)-(metoksiimino)-(fenil)metil]-2-okso-1,3-benzotiazol-3(2H) il)etoksi]fenil}propano rūgštis, 2-etoksi-3-{4-[2-(6-[(Z)-(metoksiimino)(fenil)metil]-2-okso-1,3-benzotiazol-3(2H)-il)etoksi]fenil}propano rūgšties enantiomeras 1,

2-etoksi-3-{4-[2-(6-[(Z)-(metoksiimino)(fenil)metil]-2-okso-1,3-benzotiazol-3(2H)-il)etoksi]fenil}propano rūgšties enantiomeras 2,
2-etoksi-3-{4-[2-(6-[(hidroksiimino)(fenil)metil]-2-okso-1,3-benzotiazol-3(2H)-il)etoksi]fenil}propano rūgštis,
metilo 3-{4-[2-(6-[(Z)-(3-chlorofenil)(metoksiimino) metil]-2-okso-1,3-benzotiazol-3(2H)-il)etoksi]-fenil}-2-etoksipropanoatas, metilo 3-{4-[2-(6-[(3-chlorfenil) (hidroksiimino)-metil]-2-okso-1,3-benzotiazol-3(2H)-il) etoksi]fenil}-2-etoksipropanoatas, metilo 2-metoksi-3-{4-[2-(6-[(metoksiimino)(fenil)metil]-2-okso-1,3-benzotiazol-3(2H)-il)etoksi]fenil}propanoatas,
3-{4-[2-(6-[(Z)-(3 chlorofenil)(metoksiimino)metil]-2-okso-1,3-benzotiazol-3(2H)-il)etoksi]fenil}-2-etoksipropano rūgštis,
3-{4-[2-(6-[(metoksiimino)(fenil)metil]-2-okso-1,3-benzotiazol-3(2H)-il)-etoksi]fenil}-2-(2,2,2-trifluoretoksi)propano rūgštis,
3-{4-[2-(6-[(E)-(metoksiimino)(fenil)metil]-2-okso-1,3-benzotiazol-3(2H)-il)etoksi] fenil}- 2-(2,2,2 trifluoretoksi)propano rūgštis,
3-{4-[2-(6-[(E)-(metoksiimino)(fenil)metil]-2-okso-1,3-benzotiazol-3(2H)-il)etoksi]fenil}-2-(2,2,2-trifluoretoksi)propano rūgšties enantiomeras 1,
3-{4-[2-(6-[(E)-(metoksiimino)(fenil)metil]-2-okso-1,3-benzotiazol-3(2H)-il)etoksi]fenil}-2-(2,2,2-trifluoretoksi) propano rūgšties enantiomeras 2,
3-{4-[2-(6-[(Z)-(metoksiimino) (fenil)metil]-2-okso-1,3-benzotiazol-3(2H)-il)etoksi]fenil}-2-(2,2,2-trifluoretoksi)propano rūgštis,
3-{4-[2-(6-[(Z)-(metoksiimino)(fenil)metil]-2-okso-1,3-benzotiazol-3(2H)-il)etoksi]-fenil}-2-(2,2,2-trifluoretoksi)propano rūgšties enantiomeras 1,
3-{4-[2-(6-[(Z)-(metoksiimino)(fenil)metil]-2-okso-1,3-benzotiazol-3(2H)-il)etoksi]fenil}-2-(2,2,2-trifluoretoksi)propano rūgšties enantiomeras 2,
3-{4-[2-(6-[(tret-butoksiimino)-(fenil)metil]-2-okso-1,3-benzotiazol-3(2H)-il)etoksi]fenil}-2-etoksipropano rūgštis.

19. (I) formulės junginiai pagal 1 punktą, kurie yra:
metilo 2-[(tret-butoksikarbonil)amino]-3-{4-[2-(6-[(metoksiimino)(fenil)metil]-2-okso-1,3-benzotiazol-3(2H)-il)etoksi]fenil}propanoatas,
metil 2-[(tret-butoksikarbonil)amino]-3-{4-[2-(6-[(hidroksiimino)(fenil)metil]-2-okso-1,3-benzotiazol-3(2H)-il)-etoksi]fenil}propanoatas,
metilo 2-[(butoksikarbonil)amino]-3-{4-[2-(6-[(metoksiimino)(fenil)metil]-2-okso-1,3-benzotiazol-3(2H)-il)etoksi]fenil}propanoatas,
metilo 3-{4-[2-(6-[(metoksiimino)(fenil)metil]-2-okso-1,3-benzotiazol-3(2H)-il)etoksi]fenil}-2-[(fenoksikarbonil)amino]propanoatas,
metilo 2-{[(benziloksi)-karbonil]amino}-3-{4-[2-(6-[(hidroksiimino)(fenil)metil]-2-okso-1,3-benzotiazol-3(2H)-il)etoksi]fenil}propanoatas,
metilo 2-[(tret-butoksikarbonil)(metil) amino]-3-{4-[2-(6-[(metoksiimino)(fenil)metil]-2-okso-1,3-benzotiazol-3(2H)-il)-etoksi]fenil}propanoatas,
N-(tret-butoksikarbonil)-4-[2-(6-[(hidroksi-imino)(fenil)-metil]-2-okso-1,3-benzo-tiazol-3(2H)-il)etoksi]fenilalaninas,
N-(tret-butoksikarbonil)-4-[2-(6-[(metoksi-imino)(fenil)metil]-2-okso-1,3-benzotia-zol-3(2H)-il) etoksi]fenilalaninas.

20. (I) formulės junginiai pagal 1 punktą, kurie yra:
metilo 2-amino-3-{4-[2-(6-[(metoksiimino) (fenil)metil]-2-okso-1,3-benzotiazol-3(2H)-il) etoksi]-fenil}propanoatas,
metilo 2-amino-3-(4-[2-(6-[(hidroksiimino) (fenil)metil]-2-okso-1,3-benzotiazol-3(2H)-il) etoksi]fenil)propanoatas,
metilo 3-{4-[2-(6-[(metoksiimino)(fenil)metil]-2-okso-1,3-benzotiazol-3(2H)-il)etoksi]fenil}-2-(metilamino)propanoatas.

21. (I) formulės junginių pagal 1 punktą gavimo būdas, b e s i s k i r i a n t i s tuo, kad kaip pradinė medžiaga yra naudojamas junginys, kurio formulė (III):

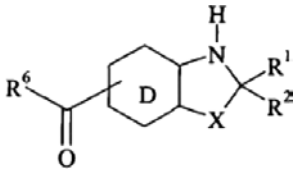

(III),

kurioje D, R^1, R^2, R^6 ir X yra tokie, kaip nurodyta (I) formulėje,
su kuriuo šarminėje terpėje yra kondensuojamas junginys, kurio formulė (IV):

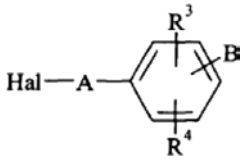

(IV),

kurioje A, B, R^3 ir R^4 yra tokie, kaip nurodyta (I) formulėje ir Hal reiškia halogeno atomą, siekiant gauti junginį, kurio formulė (V):

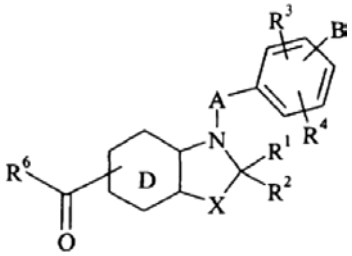

(V),

kurioje R^1, R^2, R^3, R^4, R^6, A, B, D ir X yra tokie, kaip apibūdinta (I) formulėje, kuris yra veikiamas junginiu, kurio formulė $R^5O\text{-}NH_2$, kurioje R^5 yra tokia, kaip apibūdinta (I) formulėje, siekiant gauti junginį, kurio formulė (I):

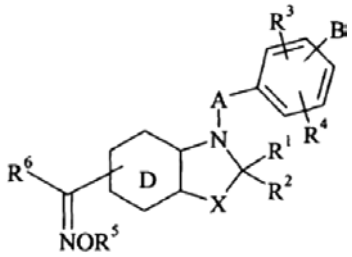

(I),

kuris gali būti išgrynintas pagal įprastą atskyrimo techniką, kuris yra paverčiamas, jeigu pageidaujama, jo adityvinėmis druskomis su farmaciškai priimtina rūgštimi arba baze ir kuris yra suskirstomas,

kur tinkama, į jo izomerus pagal įprastą suskirstymo techniką.

22. (I) formulės junginių pagal 1 punktą gavimo būdas, b e s i s k i r i a n t i s tuo, kad kaip pradinė medžiaga yra naudojamas junginys, kurio formulė (III):

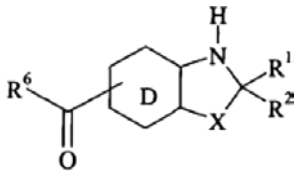

(III),

kurioje D, R^1, R^2, R^6 ir X yra tokie, kaip nurodyta (I) formulėje,
su kuriuo yra kondensuojamas junginys, kurio formulė $R^5O\text{-}NH_2$, kurioje R^5 yra tokia, kaip apibūdinta (I) formulėje, siekiant gauti junginį, kurio formulė (VI):

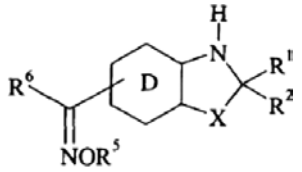

(VI),

kurioje R^1, R^2, R^5, R^6, D ir X yra tokie, kaip apibūdinta (I) formulėje,
su kuriuo šarminėje terpėje yra kondensuojamas junginys, kurio formulė (IV):

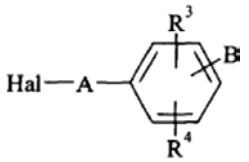

(IV),

kurioje A, B, R^3 ir R^4 yra tokie, kaip nurodyta (I) formulėje ir Hal reiškia halogeno atomą, siekiant gauti junginį, kurio formulė (I):

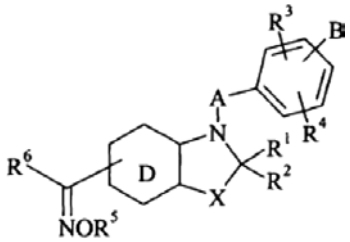

(I),

kuris gali būti išgrynintas pagal įprastą atskyrimo techniką, kuris yra paverčiamas, jeigu pageidaujama, jo adityvinėmis druskomis su farmaciškai priimtina rūgštimi arba baze ir kuris yra suskirstomas, kur tinkama, į jo izomerus pagal įprastą suskirstymo techniką.

23. Junginiai pagal 21 punktą, kurio formulė (V):

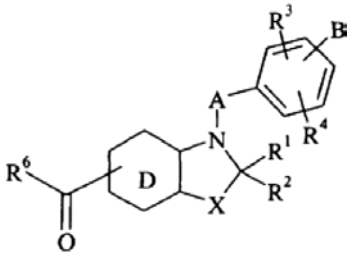

(V),

kuriame R^6, B, D, A, X, R^1, R^2, R^3 ir R^4 yra tokie, kaip nurodyta 1 punkte, skirti panaudoti kaip tarpinės medžiagos (I) formulės junginių sintezei.

24. Farmacinės kompozicijos, kaip aktyvų ingredientą apimančiosmažiausiai vieną (I) formulės junginį pagal bet kurį iš 1–20 arba 23 punktą arba jo adityvinę druską su farmaciškai priimtina rūgštimi arba baze, vieną arba derinyje su vienu arba keliais farmaciškai priimtinais užpildais.

25. Farmacinės kompozicijos pagal 24 punktą, skirtos panaudoti gamybai vaisto, skirto hiperglikemijos, dislipidemijos gydymui ir/arba profilaktikai ir, ypatingai, nuo insulino priklausančio II tipo diabeto, atsparumo insulinui, gliukozės netoleravimo, sutrikimų, susijusių su X sindromu, vainikinių arterijų ligos ir kitų širdies-kraujagyslių ligų, inkstų sutrikimų, retinopatijos, sutrikimų, susijusių su endotelinių ląstelių aktyvavimu, psoriazės, policistinio kiaušidžių sindromo, demencijos, osteoporozės, žarnyno uždegiminių sutrikimų, miotoninės distrofijos, pankreatito, arterosklerozės, ksantomos gydymui, ir taip pat I tipo diabeto, nutukimo, apetito reguliacijos, anoreksijos, bulimijos, nervinės anoreksijos, o taip pat vėžio patologijų ir ypatingai nuo hormonų priklausančio vėžio, tokio kaip krūties vėžys arba gaubtinės žarnos vėžys, gydymui arba prevencijai, ir kaip angiogenezės inhibitoriai.

(51) **Int.Cl.** ***A61K 31/506*** ***(2006.01)*** (11) **1653963**
A61K 47/40 ***(2006.01)*** (13) T
A61K 9/14 ***(2006.01)***
A61K 9/08 ***(2006.01)***
(96) 04767691.1
(96) 2004 07 16
(97) 2006 05 10
(97) 2006 12 27
(86) PCT/FR2004/001867
(86) 2004 07 16
(87) WO 2005/009442
(87) 2005 02 03
(30) 0308712, 2003 07 17, FR
(72) ROLLAND, Hervé, FR
WUTHRICH, Patrick, FR
(73) Les Laboratoires Servier, 92415 Courbevoie Cedex, FR
(74) Reda ŽABOLIENĖ, 7, Advokatės Redos Žabolienės kontora METIDA,
Gedimino pr. 45-6, LT-01109 Vilnius, LT
(54) Piribedilo farmacinė kompozicija į nosį
Apibrėžties punktai: 6, brėžiniai: 0

(57) 1. Piribedilo farmacinė kompozicija vandeninio tirpalo arba miltelių formos, skiriama į nosį, b e s i s k i r i a n t i tuo, kad ji apima:
- piribedilą arba jo farmaciškai priimtiną druską,
- pasirinktinai ciklodekstriną,
- vieną arba kelis farmaciškai priimtinus užpildus.

2. Farmacinė kompozicija pagal 1 punktą, b e s i s k i r i a n t i tuo, kad piribedilas yra bazės formos.

3. Farmacinė kompozicija pagal bet kurį 1 punktą arba 2 punktą, b e s i s k i r i a n t i tuo, kad ciklodekstrinas yra dalinai metilintas β-ciklodekstrinas.

4. Farmacinė kompozicija pagal 3 punktą, b e s i s k i r i a n t i tuo, kad ciklodekstrinas yra β-ciklodekstrinas, kur pakeitimo laipsnis metilo grupėmis yra maždaug 1,7.

5. Farmacinė kompozicija pagal bet kurį iš 1 – 4 punktų, b e s i s k i r i a n t i tuo, kad galutiniame vandeniniame 10 ml tirpale piribedilo kiekis yra nuo 10 iki 500 mg ciklodekstrino kiekiui nuo 75 iki 3750 mg.

6. Farmacinė kompozicija pagal bet kurį iš 1 – 4 punktų, b e s i s k i r i a n t i tuo, kad kai kompozicija yra miltelių formos, piribedilo kiekis yra nuo 0,1 mg iki 20 mg ciklodekstrino kiekiui nuo 7,5 iki 75 mg.

---

(51) **Int.Cl.** ***A61K 31/55*** ***(2006.01)*** *(11)* **1474152**
A61K 9/20 ***(2006.01)*** *(13)* T
(96) 03731734.4
(96) 2003 01 22
(97) 2004 11 10
(97) 2006 12 20
(86) PCT/FR2003/000198
(86) 2003 01 22
(87) WO 2003/061662
(87) 2003 07 31
(30) 0200791, 2002 01 23, FR
(72) WUTHRICH, Patrick, FR
ROLLAND, Hervé, FR
JULIEN, Marc, FR
(73) Les Laboratoires Servier, 92415 Courbevoie Cedex, FR
(74) Reda ŽABOLIENĖ, 7, Advokatės Redos Žabolienės kontora METIDA, Gedimino pr. 45-6, LT-01109 Vilnius, LT
(54) Burnoje disperguojamoji farmacinė kompozicija, apimanti ivabradiną
Apibrėžties punktai: 10, brėžiniai: 0
(57) 1. Kieta burnoje disperguojamoji ivabradino farmacinė kompozicija arba jos farmaciškai priimtinos druskos, b e s i s k i r i a n t i tuo, kad ji apima:
- ivabradiną arba jo farmaciškai priimtiną druską,
- granules, apimančias bendrai išdžiovintus laktozę ir krakmolą.

2. Farmacinė kompozicija pagal 1 punktą, b e s i s k i r i a n t i tuo, kad santykyje su bendra kompozicijos mase, ji apima:
- nuo 5 iki 20 masės % ivabradino arba jo farmaciškai priimtinos druskos,
- nuo 75 iki 94 masės % granulių, apimančių bendrai išdžiovintus laktozę ir krakmolą.

3. Farmacinė kompozicija pagal 2 punktą, b e s i s k i r i a n t i tuo, kad ji apima nuo 7,5 iki 10 masės % ivabradino arba jo farmaciškai priimtinos druskos.

4. Farmacinė kompozicija pagal 1 punktą, b e s i s k i r i a n t i tuo, kad ji taip pat apima vieną arba kelis riebiklius ir sklidos agentą.

5. Farmacinė kompozicija pagal 1 punktą, b e s i s k i r i a n t i tuo, kad ji yra tabletės formos.

6. Tabletė pagal 5 punktą, b e s i s k i r i a n t i tuo, kad ji yra gaunama tiesiogine kompresija.

7. Tabletė pagal 6 punktą, b e s i s k i r i a n t i tuo, kad jos kietumas yra nuo 15 iki 50 Niutonų.

8. Tabletė pagal 7 punktą, b e s i s k i r i a n t i tuo, kad jos kietumas yra 20 Niutonų.

9. Granulių, apimančių bendrai išdžiovintus laktozę ir krakmolą, panaudojimas gamybai kietos burnoje disperguojamos ivabradino kompozicijos arba jos farmaciškai priimtinų druskų pagal 1 punktą, kuri išsiskaido burnoje mažiau negu per tris minutes, geriau mažiau negu per vieną minutę.

10. Kieta burnoje disperguojamoji ivabradino farmacinė kompozicija arba jos farmaciškai priimtina druska pagal 1 punktą, skirta panaudoti pastovios anginos, širdies nepakankamumo ir ūmios išemijos gydymui.

---

(51) **Int.Cl.** ***A61K 31/554*** ***(2006.01)*** *(11)* **1427423**
C07D 285/36 ***(2006.01)*** *(13)* T
A61P 3/06 ***(2006.01)***
C07D 281/02 ***(2006.01)***
C07K 5/065 ***(2006.01)***
C07K 5/087 ***(2006.01)***
A61K 38/05 ***(2006.01)***
A61K 38/06 ***(2006.01)***
(96) 02765013.4
(96) 2002 09 05
(97) 2004 06 16
(97) 2006 12 27
(86) PCT/GB2002/004033
(86) 2002 09 05
(87) WO 2003/022286
(87) 2003 03 20
(30) 0121768, 2001 09 08, GB
0209463, 2002 04 25, GB
(72) STARKE, Ingemar, SE
DAHLSTROM, Mikael, Ulf, Johan, SE
BLOMBERG, David, SE
ALENFALK, Suzanne, SE
SKJARET, Tore, SE
LEMURELL, Malin, SE
(73) AstraZeneca AB, 151 85 Södertälje, SE
(74) Liudmila GERASIMOVIČ, 9, IĮ "Liudmila Gerasimovič, Patentinis patikėtinis", Vingrių g. 13-42, LT-01141 Vilnius, LT
(54) Benzotiazepino ir benzotiadiazepino dariniai, pasižymintys klubinės žarnos tulžies rūgšties transporto (IBAT) slopinimo aktyvumu, skirti hiperlipidemijos gydymui
Apibrėžties punktai: 44, brėžiniai: 0
(57) 1. Junginys, kurio formulė (I):

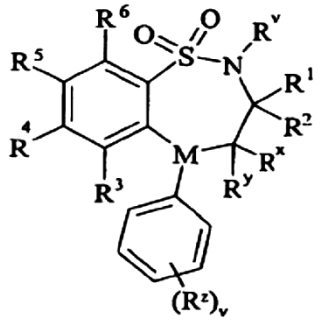

(I)

kurioje:
R^v yra pasirinktas iš vandenilio arba C_{1-6}-alkilo;
vienas iš R^1 ir R^2 yra pasirinktas iš vandenilio, C_{1-6}-alkilo arba C_{2-6}-alkenilo, ir kitas yra pasirinktas iš C_{1-6}-alkilo arba C_{2-6}-alkenilo;
R^x ir R^y yra nepriklausomai pasirinkti iš vandenilio, hidroksi, amino, merkapto, C_{1-6}-alkilo, C_{1-6}-alkoksi,

N-(C_{1-6}-alkil)amino, *N,N*-(C_{1-6}-alkil)$_2$amino, C_{1-6}-alkilS(O)$_a$, kur a yra nuo 0 iki 2;
M yra pasirinktas iš -N- arba -CH-;
R^z yra pasirinktas iš halogeno, nitro, ciano, hidroksi, amino, karboksi, karbamoilo, merkapto, sulfamoilo, C_{1-6}-alkilo, C_{2-6}-alkenilo, C_{2-6}-alkinilo, C_{1-6}-alkoksi, C_{1-6}-alkanoilo, C_{1-6}-alkanoiloksi, *N*-(C_{1-6}-alkil)amino, *N,N*-(C_{1-6}-alkil)$_2$amino, C_{1-6}-alkanoilamino, *N*-(C_{1-6}-alkil)karbamoilo, *N,N*-(C_{1-6}-alkil)$_2$karbamoilo, C_{1-6}-alkilS(O)$_a$, kur a yra nuo 0 iki 2, C_{1-6}-alkoksikarbonilo, *N*-(C_{1-6}-alkil)sulfamoilo ir *N,N*-(C_{1-6}-alkil)$_2$sulfamoilo;
v yra 0-5;
vienas iš R^4 ir R^5 yra grupė, kurios formulė (IA);

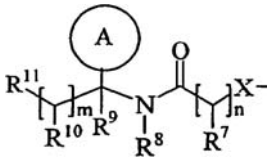

(IA)

R^3 ir R^6 ir likęs iš R^4 ir R^5 yra nepriklausomai pasirinktas iš vandenilio, halogeno, nitro, ciano, hidroksi, amino, karboksi, karbamoilo, merkapto, sulfamoilo,C_{1-4}-alkilo, C_{2-4}-alkenilo, C_{2-4}-alkinilo, C_{1-4}-alkoksi, C_{1-4}-alkanoilo, C_{1-4}-alkanoiloksi, *N*-(C_{1-4}-alkil)amino, *N,N*-(C_{1-4}-alkil)$_2$amino, C_{1-4}-alkanoilamino, *N*-(C_{1-4}-alkil)karbamoilo, *N,N*-(C_{1-4}-alkil)$_2$karbamoilo, C_{1-4}-alkilS(O)$_n$, kur a yra nuo 0 iki 2, C_{1-4}-alkoksikarbonilo, *N*-(C_{1-4}-alkil)sulfamoilo ir *N,N*-(C_{1-4}-alkil)$_2$sulfamoilo; kur R^3 ir R^6 ir likęs iš R^4 ir R^5 prie anglies atomo gali turėti pakaitais vieną arba kelis R^{16};
X yra -O-, -N(R^a)-, -S(O)$_b$- arba -CH(R^8)-; kur R^a yra vandenilis arba C_{1-6}-alkilas ir b yra 0-2;
žiedas A yra arilas arba heteroarilas; kur žiedas A nebūtinai turi vieną arba kelis pakaitus, pasirinktus iš R^{17};
R^7 yra vandenilis, C_{1-4}-alkilas, karbociklilas arba heterociklilas; kur R^7 nebūtinai turi vieną arba kelis pakaitus, pasirinktus iš R^{18};
R^8 yra vandenilis arba C_{1-4}-alkilas;
R^9 yra vandenilis arba C_{1-4}-alkilas;
R^{10} yra vandenilis, C_{1-4}-alkilas, karbociklilas arba heterociklilas; kur R^{10} nebūtinai turi vieną arba kelis pakaitus, pasirinktus iš R^{19};
R^{11} yra karboksi, sulfo, sulfino, fosfono, -P(O)(OR^c)(OR^d), -P(O)(OH)(OR^c), -P(O)(OH)(R^d) arba -P(O)(OR^c)(R^d), kur R^c ir R^d yra nepriklausomai pasirinkti iš C_{1-6}-alkilo; arba R^{11} yra grupė, kurios formulė (IB) arba (IC);

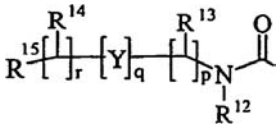

(IB)

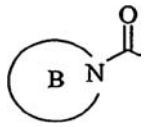

(IC)

kur:
Y yra -N(R^n)-, -N(R^n)C(O)-, -N(R^n)C(O)(CR^sR^t)$_v$N(R^n)C(O)-, -O- ir -S(O)a-;
kur a yra 0-2, v yra 1-2, R^s ir R^t yra nepriklausomai pasirinktas iš vandenilio ir C_{1-4}-alkilo, nebūtinai turinčio pakaitu R^{26}, ir R^n yra vandenilis arba C_{1-4}-alkilas;
R^{12} yra vandenilis arba C_{1-4}-alkilas;
R^{13} ir R^{14} yra nepriklausomai pasirinkti iš C_{1-6}-alkilo, karbociklilo arba heterociklilo; ir kai q yra 0, R^{14} gali būti papildomai pasirinktas iš hidroksi; kur R^{13} ir R^{14} nepriklausomai vienas nuo kito nebūtinai gali turėti vieną arba kelis pakaitus, pasirinktus iš R^{20};
R^{15} yra karboksi, sulfo, sulfino, fosfono, -P(O)(OR^e)(OR^f), -P(O)(OH)(OR^c), -P(O)(OH)(R^e) arba -P(O)(OR^e)(R^f), kur R^e ir R^f yra nepriklausomai pasirinkti iš C_{1-6}-alkilo;
p yra 1-3; kur R^{13} reikšmės gali būti tokios pačios arba skirtingos;
q yra 0-1;
r yra 0-3; kur R^{14} reikšmės gali būti tokios pačios arba skirtingos;
m yra 0-2; kur R^{10} reikšmės gali būti tokios pačios arba skirtingos;
n yra 1-3; kur R^7 reikšmės gali būti tokios pačios arba skirtingos;
žiedas B yra per azotą prijungtas heterociklilas, prie anglies atomo turintis pakaitu vieną grupę, pasirinktą iš R^{23}, ir nebūtinai prie anglies atomo turintis papildomai vieną arba kelis pakaitus R^{24}; ir kur, kai minėtas per azotą prijungtas heterociklilas turi -NH- fragmentą, šis azotas nebūtinai gali turėti pakaitu grupę, pasirinktą iš R^{25};
R^{16}, R^{17} ir R^{18} yra nepriklausomai pasirinktas iš halogeno, nitro, ciano, hidroksi, amino, karboksi, karbamoilo, merkapto, sulfamoilo, C_{1-4}-alkilo, C_{2-4}-alkenilo, C_{2-4}-alkinilo, C_{1-4}-alkoksi, C_{1-4}-alkanoilo, C_{1-4}-alkanoiloksi, *N*-(C_{1-4}-alkil)amino, *N,N*-(C_{1-4}-alkil)$_2$amino, C_{1-4}-alkanoilamino, *N*-(C_{1-4}-alkil)karbamoilo, *N,N*-(C_{1-4}-alkil)$_2$karbamoilo, C_{1-4}-alkilS(O)$_a$, kur a yra nuo 0 iki 2, C_{1-4}-alkoksikarbonilo, *N*-(C_{1-4}-alkil)sulfamoilo ir *N,N*-(C_{1-4}-alkil)$_2$sulfamoilo; kur R^{16}, R^{17} ir R^{18} nepriklausomai prie anglies atomo nebūtinai gali turėti pakaitais vieną arba kelis R^{21};
R^{19}, R^{20}, R^{24} ir R^{26} yra nepriklausomai pasirinkti iš halogeno, nitro, ciano, hidroksi, amino, karboksi, karbamoilo, merkapto, sulfamoilo, C_{1-4}-alkilo, C_{2-4}-alkenilo, C_{2-4}-alkinilo, C_{1-4}-alkoksi, C_{1-4}-alkanoilo, C_{1-4}-alkanoiloksi, *N*-(C_{1-4}-alkil)amino, *N,N*-(C_{1-4}-alkil)$_2$amino, C_{1-4}-alkanoilamino, *N*-(C_{1-4}-alkil)karbamoilo, *N,N*-(C_{1-4}-alkil)$_2$karbamoilo, C_{1-4}-alkilS(O)$_a$, kur a yra nuo 0 iki 2, C_{1-4}-alkoksikarbonilo, *N*-(C_{1-4}-alkil)sulfamoilo, *N,N*-(C_{1-4}-alkil)$_2$sulfamoilo, karbociklilo, heterociklilo, benziloksikarbonilamino, (C_{1-4}-alkil)$_3$sililo, sulfo, sulfino, amidino, fosfono, -P(O)(OR^a)(OR^b), -P(O)(OH)(OR^a), -P(O)(OH)(R^a) arba -P(O)(OR^a)(R^b), kur R^a ir R^b yra nepriklausomai pasirinkti iš C_{1-6}-alkilo; kur R^{19}, R^{20}, R^{24} ir R^{26} nepriklausomai prie anglies atomo nebūtinai gali turėti pakaitais vieną arba kelis R^{22};
R^{21} ir R^{22} yra nepriklausomai pasirinkti iš halogeno, hidroksi, ciano, karbamoilo, ureido, amino, nitro, karboksi, karbamoilo, merkapto, sulfamoilo, trifluormetilo, trifluormetoksi, metilo, etilo, metoksi, etoksi, vinilo, alilo, etinilo, metoksikarbonilo, formilo, acetilo, formamido, acetilamino, acetoksi, metilamino, dimetilamino, *N*-metilkarbamoilo, *N,N*-dimetilkarbamoilo, metiltio, metilsulfinilo, mezilo, *N*-metilsulfamoilo ir *N,N*-dimetilsulfamoilo;
R^{23} yra karboksi, sulfo, sulfino, fosfono, -P(Q)(OR^g)(OR^h), -P(O)(OH)(OR^g), -P(O)(OH)(R^g)

arba -P(Q)(OR^g)(R^h), kur R^g ir R^h yra nepriklausomai pasirinktas iš C_{1-6}-alkilo;
R^{25} yra pasirinktas iš C_{1-6}-alkilo, C_{1-6}-alkanoilo, C_{1-6}-alkilsulfonilo, C_{1-6}-alkoksikarbonilo, karbamoilo, *N*-(C_{1-6}-alkil)karbamoilo, *N*,*N*-(C_{1-6}-alkil)$_2$karbamoilo, benzilo, benziloksikarbonilo, benzoilo ir fenilsulfonilo;
arba jo farmaciniu požiūriu priimtina druska, solvatas, druskos solvatas, *in vivo* hidrolizuojamas esteris arba *in vivo* hidrolizuojamas amidas.

2. Junginys, kurio formulė (I) pagal 1 punktą, kuriame R^v yra vandenilis, arba jo farmaciniu požiūriu priimtina druska, solvatas, druskos solvatas, *in vivo* hidrolizuojamas esteris arba *in vivo* hidrolizuojamas amidas.

3. Junginys, kurio formulė (I) pagal 1 arba 2 punktą, kuriame R^1 ir R^2 abu yra butilas, arba jo farmaciniu požiūriu priimtina druska, solvatas, druskos solvatas, *in vivo* hidrolizuojamas esteris arba *in vivo* hidrolizuojamas amidas.

4. Junginys, kurio formulė (I) pagal bet kurį vieną iš 1-3 punktų, kuriame R^x ir R^y abu yra vandenilis, arba jo farmaciniu požiūriu priimtina druska, solvatas, druskos solvatas, *in vivo* hidrolizuojamas esteris arba *in vivo* hidrolizuojamas amidas.

5. Junginys, kurio formulė (I) pagal bet kurį vieną iš 1-4 punktų, kuriame M yra -N-, arba jo farmaciniu požiūriu priimtina druska, solvatas, druskos solvatas, *in vivo* hidrolizuojamas esteris arba *in vivo* hidrolizuojamas amidas.

6. Junginys, kurio formulė (I) pagal bet kurį vieną iš 1-5 punktų, kuriame v yra 0, arba jo farmaciniu požiūriu priimtina druska, solvatas, druskos solvatas, *in vivo* hidrolizuojamas esteris arba *in vivo* hidrolizuojamas amidas.

7. Junginys, kurio formulė (I) pagal bet kurį vieną iš 1-6 punktų, kuriame R^3 ir R^6 yra vandenilis, arba jo farmaciniu požiūriu priimtina druska, solvatas, druskos solvatas, *in vivo* hidrolizuojamas esteris arba *in vivo* hidrolizuojamas amidas.

8. Junginys, kurio formulė (I) pagal bet kurį vieną iš 1-7 punktų, kuriame R^4 yra bromas, metilas arba metiltio, arba jo farmaciniu požiūriu priimtina druska, solvatas, druskos solvatas, *in vivo* hidrolizuojamas esteris arba *in vivo* hidrolizuojamas amidas.

9. Junginys, kurio formulė (I) pagal bet kurį vieną iš 1-8 punktų, kuriame R^5 yra grupė, kurios formulė (IA) (kaip aprašyta 1 punkte), kur:
X yra -O-;
žiedas A yra fenilas, nebūtinai turintis vieną arba kelis pakaitus, pasirinktus iš R^{17};
n yra 1;
R^7 yra vandenilis;
R^8 yra vandenilis;
R^9 yra vandenilis;
m yra 0;
R^{11} yra karboksi, grupė, kurios formulė (IB) (kaip aprašyta anksčiau) arba grupė, kurios formulė (IC) (kaip aprašyta anksčiau), kur:
R^{12} yra vandenilis arba C_{1-4}-alkilas;
p yra 1 arba 2;
R^{13} yra vandenilis arba C_{1-6}-alkilas, nebūtinai turintis pakaitais R^{20}, kur R^{20} yra hidroksi, karbamoilas, amino, benziloksikarbonilamino, C_{1-4}-alkilS(O)$_a$, kur a yra 0 arba (C_{1-4}-akil)$_3$sililas;
R^{14} yra vandenilis arba hidroksi arba C_{1-6}-alkilas;
kur R^{14} nebūtinai gali turėti vieną arba kelis pakaitus, pasirinktus iš R^{20};
Y yra -N(R^n)C(O)-, kur R^n yra vandenilis;
q yra 0 arba 1;
r yra 0 arba 1;
R^{15} yra karboksi arba sulfo;
R^{17} yra hidroksi; ir
R^{20} yra pasirinktas iš hidroksi;
žiedas B yra pirolidin-1-ilas arba azetidinilas, prie anglies atomo turintis pakaitu vieną grupę, pasirinktą iš R^{23}, ir nebūtinai papildomai prie anglies atomo turintis vieną arba kelis pakaitus R^{24}; kur R^{23} yra karboksi ir R^{24} yra hidroksi;
arba jo farmaciniu požiūriu priimtina druska, solvatas, druskos solvatas, *in vivo* hidrolizuojamas esteris arba *in vivo* hidrolizuojamas amidas.

10. Junginys, kurio formulė (I) (kaip aprašyta 1 punkte), kur:
R^v yra vandenilis;
R^1 ir R^2 abu yra butilas;
R^x ir R^y abu yra vandenilis;
M yra -N-;
v yra 0;
R^3 ir R^6 yra vandenilis;
R^4 yra bromas, metilas arba metiltio; ir
R^5 yra *N*-{(R)-α-[*N*-(karboksimetil)karbamoil]benzil} karbamoilmetoksi,
N-{(R)-α-[*N*-(2-sulfoetil)karbamoil]-4-hidroksibenzil} karbamoilmetoksi, *N*-{(R)-α-[*N*-((S)-1-karboksi-2-hidroksietil)karbamoil]benzil}-karbamoilmetoksi, *N*-{(R)-α-[*N*-((S)-1-karboksietil)karbamoil]benzil} karbamoilmetoksi, *N*-{(R)-α-[*N*-((S)-1-karboksi-propil)karbamoil]benzil}karbamoilmetoksi, *N*-{(R)-α-[*N*-((R)-1-karboksi-2-metiltio-etil)karbamoil]-benzil}karbamoilmetoksi, *N*-{(R)-α-[*N*-((S)-1-karboksi-2-karbamoil-etil)karbamoil]benzil}karbamoilmetoksi, *N*-{(R)-α-[*N*-(2-sulfoetil)karbamoil]-4-hidroksi-benzil} karbamoilmetoksi, *N*-{(R)-α-[*N*-(karboksimetil) karbamoil]-4-hidroksibenzil}-karbamoilmetoksi, *N*-{(R)-α-[*N*-((S)-1-karboksietil)karbamoil]-4-hidroksibenzil}karba-moilmetoksi, *N*-{(R)-α-[*N*-((S)-1-karboksi-2-hidroksietil) karbamoil]-4-hidroksibenzil}-karbamoilmetoksi, *N*-{(R)-α-[*N*-(2-sulfoetil)karbamoil]benzil} karbamoilmetoksi, *N*-{(R)-α-[*N*-((S)-1-karboksi-2-(R)-hidroksipropil)-karbamoil]benzil}karbamoilmetoksi, *N*-{(R)-α-[*N*-((S)-1-karboksi-2-metilpropil) karbamoil]benzil}-karbamoilmetoksi, *N*-{(R)-α-[*N*-((S)-1-karboksi-3-metilbutil) karbamoil]benzil}karbamoilmetoksi, *N*-{(R)-α-[*N*-(1-(S)-1-karboksi-2-(S)-2-metilbutil) karbamoil]benzil}karbamoilmetoksi, *N*-((R)-α-karboksi-4-hidroksibenzil)-karbamoilmetoksi, *N*-{(R)-α-[*N*-((S)-1-karboksi-4-aminobutil) karbamoil]-benzil}karbamoilmetoksi, *N*-((R)-α-{*N*-[(S)-1-karboksi-4-(benziloksikarbonil-amino)-butil]karbamoil}benzil)karbamoilmetoksi, *N*-[(R)-α-((S)-2-karboksipirolidin-1-il-karbonil) benzil]karbamoilmetoksi, *N*-{(R)-α-[*N*-(karboksimetil)-*N*-metilkarbamoil]-benzil}karbamoilmetoksi,

N-{(R)-α-[*N*-(1-(R)-2-(R)-1-karboksi-1-hidroksiprop-2-il) karbabamoil]benzil}-karbamoilmetoksi,
N-{(R)-α-[*N*-(sulfometil)karbabamoil]-benzil} karbamoilmetoksi,
N-((R)-α-karboksibenzil)-karbamoilmetoksi,
N-{(R)-α-[*N*-((S)-1-karboksi-2-(R)-hidroksipropil) karbamoil]-4-hidroksibenzil}-karbamoilmetoksi,
N-{(R)-α-[*N*-((S)-1-karboksi-2-metilpropil) karbamoil]-4-hidroksibenzil}karbamoilmetoksi,
N-{(R)-α-[*N*-((S)-1-karboksibutil)karbamoil]-4-hidroksibenzil}karbamoilmetoksi,
N-{(R)-α-[*N*-((S)-1-karboksi-propil)karbamoil]-4-hidroksibenzil}karbamoilmetoksi,
N-{(R)-α-[*N*-((R)-1-karboksi-2-metiltioetil)-karbamoil]-4-hidroksibenzil}karbamoilmetoksi,
N-{(R)-α-[*N*-((S)-1-karboksipropil)karbamoil]-4-hidroksibenzil}-karbamoil-metoksi,
N-{(R)-α-[*N*-{(S)-1-[*N*-((S)-2-hidroksi-1-karboksietil) karbamoil]propil}karbamoil]benzil}-karbamoil-metoksi,
N-{(R)-α-[2-(S)-2-(karboksi)-4-(R)-4-(hidroksi) pirolidin-1-ilkarbonil]benzil}-karbamoil-metoksi,
N-{(R)-α-[2-(S)-2-(karboksi)azetidin-1-ilkarbonil] benzil}karbamoil-metoksi,
N-{(R)-α-[*N*-{(S)-1-[*N*-((S)-1-karboksietil)-karbamoil] etil}karbamoil]benzil}-karbamoilmetoksi,
N-{(R)-α-[*N*-((R)-1-karboksi-3,3-dimetilbutil) karbamoil]-benzil}-karbamoilmetoksi,
N-{(R)-α-[*N*-((S)-1-karboksi-3,3-dimetilbutil) karbamoil]-benzil}karbamoilmetoksi,
N-{(R)-α-[*N*-((R)-1-karboksi-3,3-dimetilbutil) karbamoil]-4-hidroksibenzil}-karbamoilmetoksi,
N-((R)-α-{*N*-[(S)-1-karboksi-2-(trimetilsilil)etil] karbamoil}-4-hidroksibenzil)-karbamoil-metoksi arba
N-((R)-α-{*N*-[(R)-1-karboksi-2-(trimetilsilil)etil]-karbamoil}-4-hidroksibenzil)karbamoil-metoksi;
arba jo farmaciniu požiūriu priimtina druska, solvatas, druskos solvatas, *in vivo* hidrolizuojamas esteris arba *in vivo* hidrolizuojamas amidas.

11. Junginys, kurio formulė (I), pasirinktas iš:
1,1-diokso-3,3-dibutil-5-fenil-7-metiltio-8-(*N*-{(R)-α-[N-((R)-1-karboksi-2-metiltioetil)karbamoil]-4-hidroksibenzil}karbamoilmetoksi)-2,3,4,5-tetrahidro-1,2,5-benzotiadiazepino;
1,1-diokso-3,3-dibutil-5-fenil-7-metiltio-8-(*N*-{(R)-α-[*N*-((S)-1-karboksi-2-(R)-hidroksipropil)karbamoil]-4-hidroksibenzil}karbamoilmetoksi)-2,3,4,5-tetrahidro-1,2,5-benzotiadiazepino;
1,1-diokso-3,3-dibutil-5-fenil-7-metiltio-8-(*N*-{(R)-α-[*N*-((S)-1-karboksi-2-metilpropil)karbamoil]-4-hidroksibenzil}karbamoilmetoksi)-2,3,4,5-tetrahidro-1,2,5-benzotiadiazepino;
1,1-diokso-3,3-dibutil-5-fenil-7-metiltio-8-(*N*-{(R)-α-[*N*-((S)-1-karboksibutil)karbamoil]-4-hidroksibenzil}karbamoilmetoksi)-2,3,4,5-tetrahidro-1,2,5-benzotiadiazepino;
1,1-diokso-3,3-dibutil-5-fenil-7-metiltio-8-(*N*-{(R)-α-[*N*-((S)-1-karboksipropil)karbamo-il]benzil} karbamoilmetoksi)-2,3,4,5-tetrahidro-1,2,5-benzotiadiazepino;
1,1-diokso-3,3-dibutil-5-fenil-7-metiltio-8-(*N*-{(R)-α-[*N*-((S)-1-karboksietil)karbamoil]benzil}karbamoil-metoksi)-2,3,4,5-tetrahidro-1,2,5-benzotiadiazepino;
1,1-diokso-3,3-dibutil-5-fenil-7-metiltio-8-(*N*-{(R)-α-[*N*-((S)-1-karboksi-2-(R)-hidroksipropil)karbamoil] benzil}karbamoilmetoksi)-2,3,4,5-tetrahidro-1,2,5-benzotiadiazepino;
1,1-diokso-3,3-dibutil-5-fenil-7-metiltio-8-(*N*-{(R)-α-[*N*-(2-sulfoetil)karbamoil]-4-hidroksibenzil}karbamoil-metoksi)-2,3,4,5-tetrahidro-1,2,5-benzotiadiazepino;
1,1-diokso-3,3-dibutil-5-fenil-7-metiltio-8-(*N*-{(R)-α-[*N*-((S)-1-karboksietil)karbamoil]-4-hidroksibenzil} karbamoilmetoksi)-2,3,4,5-tetrahidro-1,2,5-benzotiadiazepino;
1,1-diokso-3,3-dibutil-5-fenil-7-metiltio-8-(*N*-{(R)-α-[*N*-((R)-1-karboksi-2-metiltioetil)karbamoil]benzil} karbamoilmetoksi)-2,3,4,5-tetrahidro-1,2,5-benzotiadia-zepino;
1,1-diokso-3,3-dibutil-5-fenil-7-metiltio-8-(*N*-{(R)-α-[*N*-{(S)-1-[*N*-((S)-2-hidroksi-1-karboksietil)karbamoil] propil}karbamoil]benzil}karbamoilmetoksi)-2,3,4,5-tetrahidro-1,2,5-benzotiadiazepino; ir
1,1-diokso-3,3-dibutil-5-fenil-7-metiltio-8-(*N*-{(R)-α-[*N*-((S)-1-karboksi-2-metilpropil)karbamoil]benzil} karbamoilmetoksi)-2,3,4,5-tetrahidro-1,2,5-benzotiadiazepino;
arba jo farmaciniu požiūriu priimtina druska, solvatas, druskos solvatas, *in vivo* hidrolizuojamas esteris arba *in vivo* hidrolizuojamas amidas.

12. Junginys, kurio formulė (I), pasirinktas iš:
1,1-diokso-3,3-dibutil-5-fenil-7-metiltio-8-(*N*-{(R)-α-[*N*-(R)-1-karboksipropil)karbamoil]-4-hidroksibenzil} karbamoilmetoksi)-2,3,4,5-tetrahidro-1,2,5-benzotiadiazepino; ir
1,1-diokso-3,3-dibutil-5-fenil-7-metiltio-8-[*N*-((R)-α-karboksi-4-hidroksibenzil)karbamo-ilmetoksi]-2,3,4,5-tetrahidro-1,2,5-benzotiadiazepino
arba jo farmaciniu požiūriu priimtina druska, solvatas, druskos solvatas, *in vivo* hidrolizuojamas esteris arba *in vivo* hidrolizuojamas amidas.

13. Junginio, kurio formulė (I) pagal 1-11 punktus arba jo farmaciniu požiūriu priimtinos druskos, solvato, druskos solvato, *in vivo* hidrolizuojamo esterio arba *in vivo* hidrolizuojamo amido gamybos būdas, kuriame:
Būdas 1): junginių, kurių formulė (I), kur X yra -O-, -NR^a arba -S-, gavimui
junginius, kurių formulė (IIa) arba (IIb):

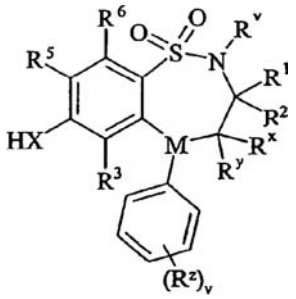

(IIA)

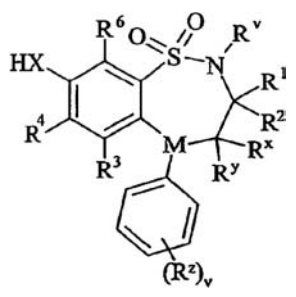

(IIB)

veikia junginiu, kurio formulė (III):

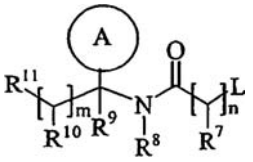

(III)

kur L yra pakeičiamoji grupė;
Būdas 2): rūgštį, kurios formulė (IVa) arba (IVb):

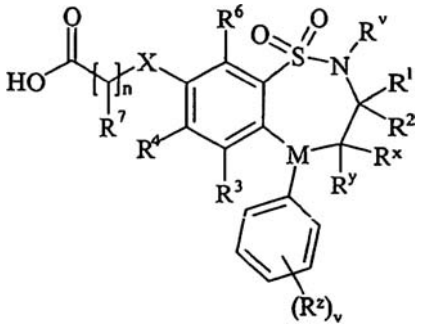

(IVa)

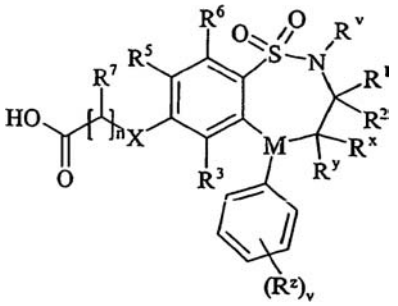

(IVb)

arba jos aktyvintą darinį veikia aminu, kurio formulė (V):

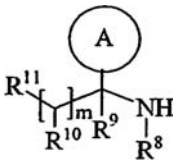

(V)

Būdas 3): junginių, kurių formulė (I), kur R^{11} yra grupė, kurios formulė (IB), gavimui junginius, kurių formulė (I), kur R^{11} yra karboksi, veikia aminu, kurio formulė (VI):

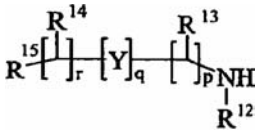

(VI)

Būdas 4): junginių, kurių formulė (I), kur vienas iš R^4 ir R^5 yra nepriklausomai pasirinktas iš C_{1-6}-alkiltio, nebūtinai prie anglies atomo, turinčio pakaitais vieną arba kelis R^{17}, gavimui junginį, kurio formulė (VIIa) arba (VIIb):

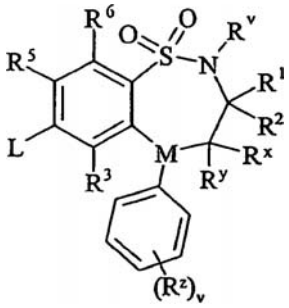

(VIIa)

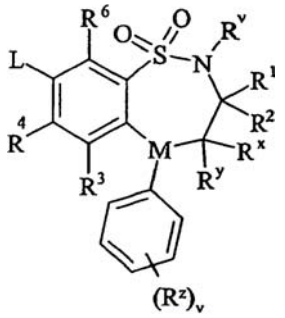

(VIIb)

kur L yra pakeičiamoji grupė, veikia tioliu, kurio formulė (VIII):

$$R^m\text{-}H \qquad \text{(VIII)}$$

kur R^m yra C_{1-6}-alkiltio, nebūtinai prie anglies atomo turintis pakaitais vieną arba kelis R^{16};
Būdas 5): junginių, kurių formulė (I), kur R^{11} yra karboksi, gavimui pašalina psaugą junginyje, kurio formulė (IXa)

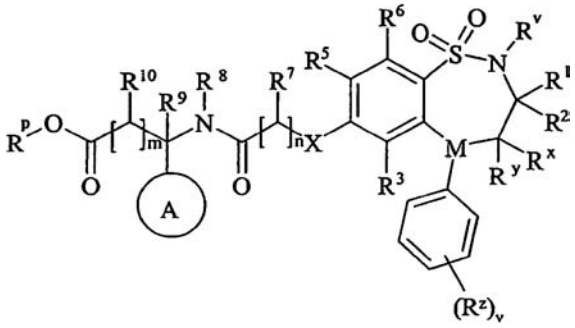

(IXa)

arba (IXb):

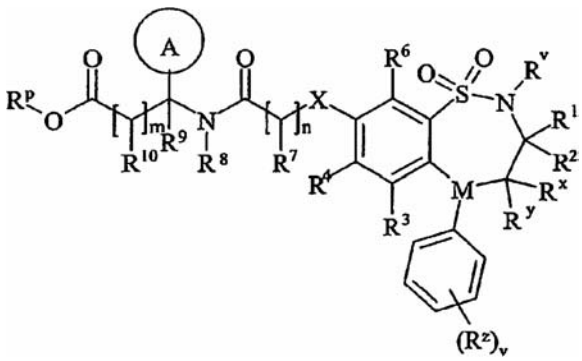

(IXb)

kur R^p kartu su -OC(O)- grupe, prie kurios jis yra prijungtas, sudaro esterį;
Būdas 6): junginių, kurių formulė (I), kur R^{11} yra grupė, kurios formulė (IB), ir R^{15} yra karboksi, gavimui pašalina apsaugą junginyje (Xa)

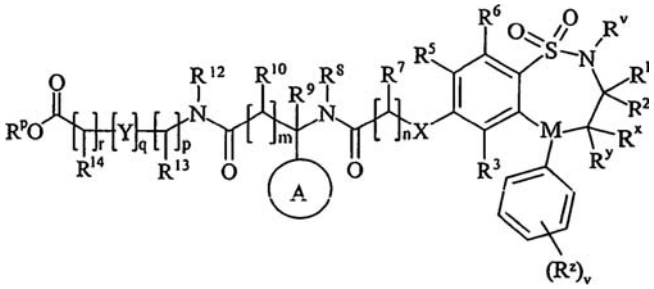

(Xa)

arba (Xb):

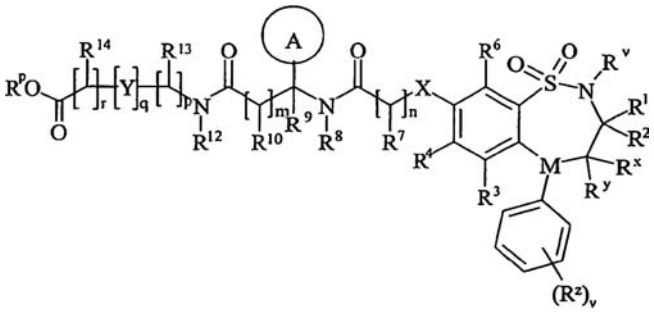

(Xb)

kur R^p kartu su -OC(O)- grupe, prie kurios jis yra prijungtas, sudaro esterį;
arba *Būdas 7):* junginiams, kurių formulė (I), kur R^{11} yra grupė, kurios formulė (IB) ir Y yra $N(R^n)C(O)$- grupė; rūgštį, kurios formulė (XIa):

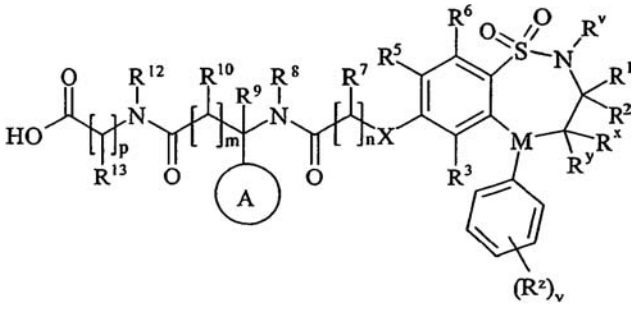

(XIa)

arba (XIb):

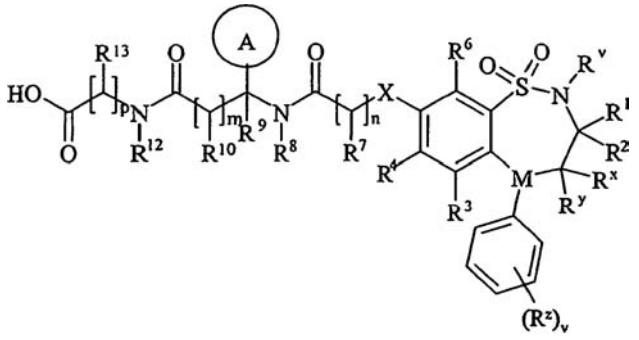

(XIb)

arba jos aktyvintą darinį veikia aminu, kurio formulė (XII):

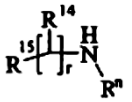

(XII)

ir po to, jei tas yra būtina arba reikalinga,
(i) junginį, kurio formulė (I) paverčia kitu junginiu, kurio formulė (I)
(ii) pašalina bet kurias apsaugančias grupes;
(iii) sudaro jo farmaciniu požiūriu priimtiną druską, solvatą, druskos solvatą, *in vivo* hidrolizuojamą esterį arba *in vivo* hidrolizuojamą amidą.

14. Junginys, kurio formulė (I), jo farmaciniu požiūriu priimtina druska, solvatas, druskos solvatas, *in vivo* hidrolizuojamas esteris arba *in vivo* hidrolizuojamas amidas pagal bet kurį viena iš 1-12 punktų, skirtas naudoti kaip vaistas.

15. Junginys, kurio formulė (I), jo farmaciniu požiūriu priimtina druska, solvatas, druskos solvatas, *in vivo* hidrolizuojamas esteris arba *in vivo* hidrolizuojamas amidas pagal bet kurį viena iš 1-12 punktų, skirtas naudoti šiltakraujų gyvūnų, tokių kaip žmogus, profilaktikai arba gydymui.

16. Junginio, kurio formulė (I), arba jo farmaciniu požiūriu priimtinos druskos, solvato, druskos solvato, *in vivo* hidrolizuojamo esterio arba *in vivo* hidrolizuojamo amido pagal bet kurį vieną iš 1-12 punktų, panaudojimas gaminant vaistą, skirtą naudoti šiltakraujų gyvūnų, tokių kaip žmogus, IBAT slopinimo efekto sukūrimui.

17. Junginio, kurio formulė (I), arba jo farmaciniu požiūriu priimtinos druskos, solvato, druskos solvato, *in vivo* hidrolizuojamo esterio arba *in vivo* hidrolizuojamo amido pagal bet kurį vieną iš 1-12 punktų, panaudojimas šiltakraujų gyvūnų, tokių kaip žmogus, IBAT slopinimo efekto sukūrimui.

18. Farmacinė kompozicija, turinti junginio, kurio formulė (I) arba jo farmaciniu požiūriu priimtinos druskos, solvato, druskos solvato, *in vivo* hidrolizuojamo esterio arba *in vivo* hidrolizuojamo amido pagal bet kurį vieną iš 1-12 punktų, derinyje su farmaciniu požiūriu priimtinu skiedikliu arba nešikliu.

19. Farmacinė kompozicija, turinti junginio, kurio formulė (I) arba jo farmaciniu požiūriu priimtinos druskos, solvato, druskos solvato arba provaisto pagal bet kurį vieną iš 1-12 punktų, ir HMG Co-A reduktazės slopiklio, arba jo farmaciniu požiūriu priimtinos druskos, solvato, druskos solvato, *in vivo* hidrolizuojamo esterio arba *in vivo* hidrolizuojamo amido, derinyje su farmaciniu požiūriu priimtinu skiedikliu arba nešikliu.

20. Farmacinė kompozicija, turinti junginio, kurio formulė (I), arba jo farmaciniu požiūriu priimtinos druskos, solvato, druskos solvato, *in vivo* hidrolizuojamo esterio arba *in vivo* hidrolizuojamo amido pagal bet kurį vieną iš 1-12 punktų ir tulžies rūgšties rišiklio, derinyje su farmaciniu požiūriu priimtinu skiedikliu arba nešikliu.

21. Farmacinė kompozicija, turinti junginio, kurio formulė (I), arba jo farmaciniu požiūriu priimtinos druskos, solvato, druskos solvato, *in vivo* hidrolizuojamo esterio arba *in vivo* hidrolizuojamo amido pagal bet kurį vieną iš 1-12 punktų ir HMG Co-A reduktazės slopiklio, arba jo farmaciniu požiūriu priimtinos druskos, solvato, druskos solvato, arba jo provaisto, ir tulžies rūgšties rišiklio, derinyje su farmaciniu požiūriu priimtinu skiedikliu arba nešikliu.

22. Kompozicija, derinys arba panaudojimas pagal 19, 21, 30, 32, 33 arba 35 punktą, kur HMG Co-A reduktazės slopiklis yra atorvastatinas arba jo farmaciniu požiūriu priimtina druska, solvatas, druskos solvatas, *in vivo* hidrolizuojamas esteris arba *in vivo* hidrolizuojamas amidas.

23. Kompozicija, derinys arba panaudojimas pagal 19, 21, 30, 32, 33 arba 35 punktą, kur HMG Co-A reduktazės slopiklis yra rozuvastatinas arba jo farmaciniu požiūriu priimtina druska.

24. Farmacinė kompozicija, apimanti junginį, kurio formulė (I), arba jo farmaciniu požiūriu priimtiną druską, solvatą, druskos solvatą, *in vivo* hidrolizuojamą esterį arba *in vivo* hidrolizuojamą amidą pagal bet kurį vieną iš 1-12 punktų ir PPAR alfa- ir/arba gama-agonistą arba jo farmaciniu požiūriu priimtiną druską, derinyje su farmaciniu požiūriu priimtinu nešikliu arba skiedikliu.

25. Kompozicija pagal bet kurį iš 24, 42 arba 43 punktų, kurioje PPAR alfa- ir/arba gama-agonistas yra (S)-2-etoksi-3-[4-(2-{4-metansulfoniloksifenil}etoksi) fenil]-propano rūgštis arba jos farmaciniu požiūriu priimtina druska.

26. Junginio, kurio formulė (I), arba jo farmaciniu požiūriu priimtinos druskos, solvato, druskos solvato, *in vivo* hidrolizuojamo esterio arba *in vivo* hidrolizuojamo amido pagal bet kurį vieną iš 1-12 punktų panaudojimas gaminant vaistą, skirtą šiltakraujų gyvūnų, tokių kaip žmogus, hiperlipideminių būklių gydymui.

27. Junginio, kurio formulė (I), arba jo farmaciniu požiūriu priimtinos druskos, solvato, druskos solvato, *in vivo* hidrolizuojamo esterio arba *in vivo* hidrolizuojamo amido pagal bet kurį vieną iš 1-12 punktų panaudojimas gaminant vaistą, skirtą šiltakraujų gyvūnų, tokių kaip žmogus, dislipideminių būklių ir sutrikimų, tokių kaip hiperlipidemija, hipertrigliceridemija, hiperbetalipoproteinemija (aukšto LDL), hiperprebetalipoproteinemija (aukšto VLDL), hiperchilomikronemija, hipolipoproteinemija, hipercholesterolemija, hiperlipoproteinemija ir hipoalfalipoproteinemija (žemo HDL), gydymui.

28. Junginio, kurio formulė (I), arba jo farmaciniu požiūriu priimtinos druskos, solvato, druskos solvato, *in vivo* hidrolizuojamo esterio arba *in vivo* hidrolizuojamo amido bet kurį vieną iš 1-12 punktų panaudojimas gaminant vaistą, skirtą šiltakraujų gyvūnų, tokių kaip žmogus, įvairių klinikinių būklių, tokių kaip aterosklerozės, arteriosklerozės, aritmijos, hipertrombotinės būklės, vaskuliarinės disfunkcijos, endotelio disfunkcijos, širdies ydos, koronarinių širdies ligų, širdies ir kraujagyslių ligų, miokardo infarkto, angina pectoris, periferinių kraujagyslių ligų, kardiovaskuliarinių audinių, tokių kaip širdies, vožtuvų, kraujagyslių sistemos, arterijų ir venų uždegimo, aneurizmų, stenozės, restenozės, kraujagyslių sistemos plokštelių, kraujagyslių riebalinių tarpsluoksnių, leikocitų, monocitų ir/arba makrofagų infiltratų, vidinių dangalų sutankėjimo, medialinio išretėjimo, infekcinių ir chirurginių traumų ir kraujagyslių trombozės, insulto ir trumpalaikių išeminių priepuolių, gydymui.

29. Junginio, kurio formulė (I), arba jo farmaciniu požiūriu priimtinos druskos, solvato, druskos solvato, *in vivo* hidrolizuojamo esterio arba *in vivo* hidrolizuojamo amido pagal bet kurį vieną iš 1-12 punktų panaudojimas gaminant vaistą, skirtą šiltakraujų gyvūnų, tokių kaip žmogus, atero-sklerozės, koronarinių širdies ligų, miokardo infarkto, angina pectoris, periferinių kraujagyslių ligų, insulto ir trumpalaikių išeminių priepuolių, gydymui.

30. Derinys, apimantis junginį, kurio formulė (I), arba jo farmaciniu požiūriu priimtiną druską, solvatą, druskos solvatą arba provaistą pagal bet kurį iš 1-12 punktų, ir HMG Co-A reduktazės slopiklį arba jo farmaciniu požiūriu priimtiną druską, solvatą, druskos solvatą, *in vivo* hidrolizuojamą esterį arba *in vivo* hidrolizuojamą amidą.

31. Derinys, apimantis junginį, kurio formulė (I), arba jo farmaciniu požiūriu priimtiną druską, solvatą, druskos solvatą, *in vivo* hidrolizuojamą esterį arba *in vivo* hidrolizuojamą amidą pagal bet kurį vieną iš 1-12 punktų ir tulžies rūgšties rišiklį.

32. Derinys, apimantis junginį, kurio formulė (I), arba jo farmaciniu požiūriu priimtiną druską, solvatą, druskos solvatą arba provaistą pagal bet kurį iš 1-12 punktų, ir HMG Co-A reduktazės slopiklį arba jo farmaciniu požiūriu priimtiną druską, solvatą, druskos solvatą, *in vivo* hidrolizuojamą esterį arba *in vivo* hidrolizuojamą amidą, ir tulžies rūgšties rišiklį.

33. Junginio, kurio formulė (I), arba jo farmaciniu požiūriu priimtinos druskos, solvato, druskos solvato arba provaisto pagal bet kurį iš 1-12 punktų, HMG Co-A reduktazės slopiklio arba jo farmaciniu požiūriu priimtinos druskos, solvato, druskos solvato, *in vivo* hidrolizuojamo esterio arba *in vivo* hidrolizuojamo amido panaudojimas gaminant vaistą, skirtą šiltakraujų gyvūnų, tokių kaip žmogus, hiperlipideminių būklių gydymui.

34. Junginio, kurio formulė (I) arba jo farmaciniu požiūriu priimtinos druskos, solvato, druskos solvato, *in vivo* hidrolizuojamo esterio arba *in vivo* hidrolizuojamo amido pagal bet kurį iš 1-12 punktų, tulžies rūgšties rišiklio panaudojimas gaminant vaistą, skirtą šiltakraujų gyvūnų, tokių kaip žmogus, hiperlipideminių būklių gydymui.

35. Junginio, kurio formulė (I), arba jo farmaciniu požiūriu priimtinos druskos, solvato, druskos solvato arba provaisto pagal bet kurį iš 1-12 punktų, HMG Co-A reduktazės slopiklio arba jo farmaciniu požiūriu priimtinos druskos, solvato, druskos solvato, *in vivo* hidrolizuojamo esterio arba *in vivo* hidrolizuojamo amido ir tulžies rūgšties rišiklio panaudojimas gaminant vaistą, skirtą šiltakraujų gyvūnų, tokių kaip žmogus, hiperlipideminių būklių gydymui.

36. Kompozicija, derinys arba panaudojimas pagal bet kurį vieną iš 20, 21, 31, 32, 34 ir 35 punktų, kur tulžies rūgšties rišiklis yra derva.

37. Kompozicija, derinys arba panaudojimas pagal bet kurį vieną iš 20, 21, 31, 32, 34 ir 35 punktų, kur tulžies rūgšties rišiklis yra cholestiraminas arba cholestipolis.

38. Kombinuotas gydymas, apimantis junginio, kurio formulė (I) arba jo farmaciniu požiūriu priimtinos druskos, solvato, druskos solvato, *in vivo* hidrolizuojamo esterio arba *in vivo* hidrolizuojamo amido pagal bet kurį vieną iš 1-12 punktų veiksmingo kiekio skyrimą, nebūtinai kartu su farmaciniu požiūriu priimtinu skiedikliu arba nešikliu, tuo pat metu, paeiliui arba atskirai skiriant cholesterolio absorbcijos antagonistą.

39. Kombinuotas gydymas pagal 38 punktą, kur cholesterolio absorbcijos antagonistas yra azetidinonas.

40. Kombinuotas gydymas pagal 38 arba 39 punktą, kur cholesterolio absorbcijos antagonistas yra SCH 58235.

41. Kompozicija, derinys arba panaudojimas pagal bet kurį vieną iš 19, 21, 30, 32, 33 ir 35 punktų, kur HMG Co-A reduktazės slopiklis yra fluvastatinas, lovastatinas, pravastatinas, simvastatinas, atorvastatinas, cerivastatinas, bervastatinas, dalvastatinas, mevastatinas arba rozuvastatinas arba jo farmaciniu požiūriu priimtina druska, solvatas, druskos solvatas, *in vivo* hidrolizuojamas esteris arba *in vivo* hidrolizuojamas amidas arba jo farmaciniu požiūriu priimtina druska.

42. Derinys, apimantis junginį, kurio formulė (I), arba jo farmaciniu požiūriu priimtiną druską, solvatą, druskos solvatą, *in vivo* hidrolizuojamą esterį arba *in vivo* hidrolizuojamą amidą pagal bet kurį vieną iš 1-12 punktų ir PPAR alfa- ir/arba gama-agonistą arba jo farmaciniu požiūriu priimtiną druską.

43. Junginio, kurio formulė (I), arba jo farmaciniu požiūriu priimtinos druskos, solvato, druskos solvato arba provaisto pagal bet kurį iš 1-12 punktų, ir PPAR alfa- ir/arba gama-agonisto arba jo farmaciniu požiūriu priimtinos druskos, solvato, druskos solvato, *in vivo* hidrolizuojamo esterio arba *in vivo* hidrolizuojamo amido panaudojimas gaminant vaistą, skirtą šiltakraujų gyvūnų, tokių kaip žmogus, hiperlipideminių būklių gydymui.

44. Junginys, kurio formulė (IXa), (IXb), (Xa), arba (Xb) arba jo farmaciniu požiūriu priimtina druska, solvatas, druskos solvatas, *in vivo* hidrolizuojamas esteris arba *in vivo* hidrolizuojamas amidas.

(51) **Int.Cl. *A61K 38/09* *(2006.01)** *(11)* **1448221**
***A61K 9/08* *(2006.01)** *(13)* T
A61K 47/26* *(2006.01)
(96) 02790384.8
(96) 2002 11 15
(97) 2004 08 25
(97) 2007 01 03
(86) PCT/EP2002/012798
(86) 2002 11 15
(87) WO 2003/045419
(87) 2003 06 05
(30) 10157628, 2001 11 26, DE

(72) SARLIKIOTIS, Werner, GR
BAUER, Horst, DE
RISCHER, Matthias, DE
ENGEL, Jürgen, DE
GÜTHLEIN, Frank, DE
DI STEFANO, Dominique, DE
(73) Zentaris GmbH, 60314 Frankfurt/Main, DE
(74) Reda ŽABOLIENĖ, 7, Advokatės Redos Žabolienės kontora METIDA, Gedimino pr. 45-6, LT-01109 Vilnius, LT

(54) Injekcinis tirpalas, apimantis LHRH antagonistą
Apibrėžties punktai: 5, brėžiniai: 0

(57) 1. LHRH antagonisto vandeninis injekcinis tirpalas, apimantis gliukono rūgštį, paviršinio aktyvumo medžiagą ir brinkinimo agentą, b e s i s k i r i a n t i s tuo, kad kaip LHRH antagonistas yra naudojamas cetroreliksas, tevereliksas, D-63 153 (Ac-D-Nal-pCl-D-Phe-3-D-Pal-Ser-N-Me-Tyr-D-H-Cit-Iso-Leu-Arg-Pro-D-Ala-NH_2), ganireliksas, abareliksas, antidas ir azalinas B ir tuo, kad gliukono rūgšties yra daugiau negu ekvimolinis kiekis, skaičiuojant nuo LHRH antagonisto kiekio, tuo, kad gliukono rūgšties yra pridedama gliukono rūgšties delta-laktono formos ir tuo, kad kaip paviršinio aktyvumo medžiaga yra naudojamas Tween 80 (polioksietileno sorbitan-monooleatas) ir kaip brinkinimo agentas yra naudojamas manitolis.

2. LHRH antagonisto vandeninis injekcinis tirpalas pagal 1 punktą, apimantis:
500 mg cetrorelikso,
2,4 g gliukono rūgšties delta-laktono,
2,0 g Tween 80,
95,0 g manitolio,
2 l injekcijoms skirto vandens.

3. LHRH antagonisto vandeninis injekcinis tirpalas pagal 1 punktą, apimantis:
500 mg D-63 153,
100 mg Tween 80,
475 mg manitolio,
priderintas 50 ml naudojamam prisotintos gliukono rūgšties delta-laktono tirpalui.

4. LHRH antagonisto vandeninis injekcinis tirpalas pagal 1 punktą, apimantis:
100 mg teverelikso,
100 mg Tween 80,
475 mg manitolio,
priderintas 10 ml naudojamam prisotintos gliukono rūgšties delta-laktono tirpalui.

5. LHRH antagonisto vandeninio injekcinio tirpalo pagal bet kurį iš 1–4 punktų gavimo būdas, b e s i s k i r i a n t i s tuo, kad alternatyviai:
LHRH antagonistas, gliukono rūgštis gliukono rūgšties delta-laktono formos, kur gliukono rūgštis yra didesnio ekvimolinio kiekio, skaičiuojant nuo LHRH antagonisto kiekio, Tween 80, kaip paviršinio aktyvumo medžiaga, ir manitolis, kaip brinkinimo agentas, yra ištirpinami injekcijoms skirtame vandenyje, homogenizuojami ir apdorojami injekcijų paruošimui,
arba
LHRH antagonistas, Tween 80, kaip paviršinio aktyvumo medžiaga, ir manitolis, kaip brinkinimo agentas, yra ištirpinami gliukono rūgšties delta laktono vandeniniame prisotintame tirpale, homogenizuojami ir apdorojami injekcijų paruošimui.

(51) **Int.Cl. *A61L 31/06* *(2006.01)** *(11)* **1492581**
A61L 31/16* *(2006.01) *(13)* T
(96) 03739424.4
(96) 2003 02 14
(97) 2005 01 05
(97) 2006 12 20
(86) PCT/CZ2003/000011
(86) 2003 02 14
(87) WO 2003/068289
(87) 2003 08 21
(30) 357573 P, 2002 02 15, US
(72) RYPACEK, Frantisek, CZ
LAPCIKOVA, Monika, CZ
MACHOVA, Ludka, CZ
(73) CV THERAPEUTICS, INC., Palo Alto, CA 94304, US
(74) Marius JAKULIS - JASON, 3, AAA Baltic Service Company, Jasinskio g. 16B, Biurų centras Victoria, LT-01112 Vilnius, LT
(54) Polimerinė danga medicinos įrenginiams
Apibrėžties punktai: 46, brėžiniai: 0

(57) 1. Danga medicinos įrenginiui, turinčiam su organizmo skysčiais kontaktuojantį paviršių, skirtą kontaktuoti su krauju, kitais organizmo skysčiais ir panašiai, dangą sudaro:
polimerizuotas silano darinys, kovalentiškai sujungtas su medicinos įrenginio paviršiumi, minėtas polimerizuotas silano darinys turi funkcines hidroksi arba amino grupes; ir
laktono polimeras, kovalentiškai sujungtas su polimerizuoto silano darinio funkcinėmis grupėmis polimerizacijos, atidarant žiedą, *in situ* metu.

2. Danga medicinos įrenginiui, turinčiam su organizmo skysčiais kontaktuojantį paviršių, skirtą kontaktuoti su krauju, kitais organizmo skysčiais ir panašiai, dangą sudaro:
polimerizuotas silano darinys, kovalentiškai sujungtas su medicinos įrenginio paviršiumi, minėtas polimerizuotas silano darinys turi funkcines hidroksi arba amino grupes;
laktono polimeras, kovalentiškai sujungtas su polimerizuoto silano darinio funkcinėmis grupėmis polimerizacijos, atidarant žiedą, *in situ* metu; ir mažiausiai vienas polimeras, nusodintas ant priklijuoto laktono polimero sluoksnio.

3. Danga pagal 2 punktą, kur danga turi nuo 0,5 masės % iki 60 masės % vieno arba daugiau biologiniu požiūriu aktyviųjų agentų.

4. Danga pagal 3 punktą, kur danga turi nuo 0,5 masės % iki 34 masės % vieno arba daugiau biologiniu požiūriu aktyviųjų agentų.

5. Danga pagal 3 punktą, kurioje biologiniu požiūriu aktyvusis agentas yra antiproliferacinis.

6. Danga pagal 5 punktą, kurioje biologiniu požiūriu aktyvusis agentas yra CDK2 inhibitorius.

7. Danga pagal 3 punktą, kurioje biologiniu požiūriu aktyvusis agentas yra priešuždegiminis steroidas.

8. Danga pagal 7 punktą, kurioje biologiniu požiūriu aktyvusis agentas yra deksametazonas.

9. Danga pagal 2 punktą, kurioje sujungtas laktono polimeras turi laktono homopolimerą arba laktono kopolimerą, kur laktono homopolimeras apima poliglikolidą, poli(L-laktidą), poli(D-laktidą), poli(ε-kaprolaktoną), poli(p-dioksanoną), poli(dioksepanoną) arba poli(D,L-laktidą), arba kur laktono kopolimeras apima statistinius arba blokinius kopolimerus, kur statistiniai arba blokiniai kopolimerai apima poli(L-laktidą-D-laktidą), poli(L-laktidą-glikolidą), poli(D-laktidą-glikolidą), poli(D,L-laktidą-glikolidą), poli(laktidą-kaprolaktoną), poli(laktidą-dioksanoną) arba poli(laktidą-dioksepanoną).

10. Danga pagal 9 punktą, kurioje sujungtas laktono polimeras turi poli(L-laktidą) arba poli(D,L-laktidą).

11. Danga pagal 2 punktą, kurioje nusodintas polimero sluoksnis apima mažiausiai vieną polimerą, kuris visas arba visa viena iš jo dalių yra suderinama arba galinti būti sumaišoma su kovalentiškai sujungtu laktono polimero sluoksniu.

12. Danga pagal 11 punktą, kurioje sujungtas laktono polimeras yra poliesteris arba blokinis kopolimeras, susidedantis iš poliesterio blokų.

13. Danga pagal 2 punktą, kurioje nusodintas ant sujungto laktono polimero sluoksnio polimeras apima du arba daugiau polimero posluoksnių.

14. Danga pagal 12 punktą, kurioje nusodinto polimero poliesterio sudedamoji dalis apima laktono homopolimerą arba laktono kopolimerą, kur laktono homopolimeras apima poliglikolidą, poli(L-laktidą), poli(D-laktidą), poli(ε-kaprolaktoną), poli(p-dioksanoną), poli(dioksepanoną) arba poli(D,L-laktidą), arba kur laktono kopolimeras apima statistinius arba blokinius kopolimerus, kur statistiniai arba blokiniai kopolimerai apima poli(L-laktidą-D-laktidą), poli(L-laktidą-glikolidą), poli(D-laktidą-glikolidą), poli(D,L- laktidą-glikolidą), poli(laktidą-kaprolaktoną), poli(laktidą-dioksanoną) arba poli(laktidą-dioksepanoną).

15. Danga pagal 14 punktą, kurioje nusodintas polimeras apima poli(L-laktidą) arba poli(D,L-laktidą).

16. Danga pagal 12 punktą, kurioje kiekvienas iš nusodinto polimero posluoksnių nepriklausomai yra laktono polimeras, kur laktono polimeras apima laktono homopolimerus arba kopolimerus.

17. Danga pagal 16 punktą, kurioje laktono kopolimeras apima blokinį kopolimerą, kur mažiausiai vienas polilaktono blokas apima poliglikolidą, poli(L-laktidą), poli(D-laktidą), poli(c-mprolatoną), poli(p-dioksanoną), poli(dioksepanoną), poli(D,L-laktidą), poli(L-laktidą-D-laktidą), poli(L-laktidą-glikolidą), poli(D-laktidą-glikolidą), poli(D,L-laktidą-glikolidą), poli(laktidą-kaprolaktoną), poli(laktidą-dioksanoną) arba poli(laktidą-dioksepanoną) ir, kurioje kitas blokinis kopolimeras apima polialkilenoksidą, poli(aminorūgštį), poli(akrilatą), poli(metakrilatą) arba polibutadieną.

18. Danga pagal 2 punktą, kurioje nusodintas polimeras yra poliesterio polimeras, kurio molekulinė masė 10^3 iki 10^6.

19. Danga pagal 3 punktą, kurioje biologiniu požiūriu aktyviojo agento koncentracija dangos sluoksniuose gali būti tokia pati kiekviename sluoksnyje arba koncentracija dangoje gali kisti sluoksnis po sluoksnio.

20. Danga pagal 2 punktą, papildomai turinti polimero plėvelę arba paviršinį sluoksnį.

21. Danga pagal 20 punktą, kurioje polimero plėvelę arba paviršinį sluoksnį sudaro poliesterio polimeras.

22. Danga pagal 21 punktą, kurioje poliesterio polimeras yra laktono homopolimeras arba laktono blokinis kopolimeras, kur laktono homopolimeras apima poliglikolidą, poli(L-laktidą), poli(D-laktidą), poli(ε-kaprolaktoną), poli(p-dioksanoną), poli(dioksepanoną) arba poli(D,L-laktidą), arba kur laktono kopolimeras apima statistinį arba blokinį kopolimerą, kur statistinis arba blokinis kopolimeras apima poli(L-laktidą-D-laktidą), poli(L-laktidą-glikolidą), poli(D-laktidą-glikolidą), poli(D,L-laktidą-glikolidą), poli(laktidą-kaprolaktoną), poli(laktidą-dioksanoną) arba poli(laktidą-dioksepanoną).

23. Danga pagal 2 punktą, kai medicinos įrenginys yra stentas.

24. Medicinos įrenginio padengimo būdas, apimantis:
(a) medicininio įrenginio paviršius reaguoja su aktyvinančiu reagentu silano pagrindu, kad suformuotų polimerizuoto silano darinį, kovalentiškai sujungtą su medicinos įrenginio paviršiumi, minėtas polimerizuotas silano darinys turi funkcines hidroksi arba amino grupes arba kitas funkcines grupes, kurios gali būti transformuotos į hidroksi arba amino grupes;
(b) įrenginys po (a) pakopos reaguoja su mažiausiai vienu laktono monomeru, dalyvaujant metalo katalizatoriui, kad suformuotų laktono polimerą, kovalentiškai sujungtą su polimerizuoto silano dariniu polimerizuoto silano darinio funkcinių grupių inicijuotos skiepijimo polimerizacijos, atidarant žiedą, *in situ* metu; ir
(c) įrenginį po (b) pakopos apdoroja polimero tirpalu, vėliau pašalinant tirpiklį, kad nusėsdintų polimero sluoksnį, prilimpantį prie kovalentiškai sujungto laktono polimero sluoksnio.

25. Būdas pagal 24 punktą, kuriame aktyvinantį reagentą silano pagrindu sudaro junginys, kurio formulė R^1-Si(R^2)$_3$, kur R^1 yra nepriklausomai parinktas iš pakeisto alkilo, pakeisto alkenilo, pakeisto alkinilo, pakeisto aralkilo, pakeisto heteroarilo ir pakeisto alkoksi su išlyga, kad R^1 turi hidroksi arba amino grupę arba funkcinę grupę, kuri gali būti transformuota į hidroksi arba amino grupę, kur R^2 yra nepriklausomai parinktas iš halo, pasirinktinai pakeisto alkoksi, pasirinktinai pakeisto ariloksi, pasirinktinai pakeisto sililoksi arba pasirinktinai pakeisto alkilo su išlyga, kad R^2 pakaitai yra ne vienu laiku pakeistas alkilas.

26. Būdas pagal 24 punktą, kuriame (c) pakopa kartojama du arba daugiau kartų, kad būtų sudaryti sudėtiniai polimero, nusodinto ant kovalentiškai sujungto laktono polimero, sluoksniai.

27. Būdas pagal 24 punktą, kuris papildomai apima paviršinio sluoksnio arba plėvelės sluoksnio nusodinimą ant nusodinto polimero viršaus.

28. Būdas pagal 26 punktą, kuriame nusodintas polimeras yra poliesterio polimeras, o būdas papildomai apima paviršinio sluoksnio arba plėvelės sluoksnio nusodinimą ant nusodinto polimero viršaus.

29. Būdas pagal 27 punktą, kuriame paviršinį sluoksnį arba plėvelės sluoksnį sudaro laktono polimeras.

30. Būdas pagal 29 punktą, kuriame laktono polimeras apima poliglikolidą, poli(L-laktidą), poli(D-laktidą), poli(ε-kaprolaktoną), poli(p-dioksanoną), poli(dioksepanoną), poli(D,L-laktidą), poli(L-laktidą-D-laktidą), poli(L-laktidą-glikolidą), poli(D-laktidą-glikolidą), poli(D,L-laktidą-glikolidą), poli(laktidą-kaprolaktoną), poli(laktidą-dioksanoną) arba poli(laktidą-dioksepanoną).

31. Būdas pagal 28 punktą, kuriame paviršinį sluoksnį arba plėvelės sluoksnį sudaro laktono polimeras.

32. Būdas pagal 31 punktą, kuriame laktono polimeras apima poliglikolidą, poli(L-laktidą), poli(D-laktidą), poli(ε-kaprolaktoną), poli(p-dioksanoną), poli(dioksepanoną), poli(D,L-laktidą), poli(L-laktidą-D-laktidą), poli(L-laktidą-glikolidą), poli(D-laktidą-glikolidą), poli(D,L-laktidą-glikolidą), poli(laktidą-kaprolaktoną), poli(laktidą-dioksanoną) arba poli(laktidą-dioksepanoną).

33. Būdas pagal 24 punktą, kuriame polimerą, nusodintą ant sujungto laktono polimero sluoksnio, sudaro du arba daugiau polimero posluoksnių.

34. Būdas pagal 33 punktą, kuriame nusodinto polimero posluoksniai, kiekvienas nepriklausomai, apima laktono polimerą, kur laktono polimeras apima poliglikolidą, poli(L-laktidą), poli(D-laktidą), poli(ε-kaprolaktoną), poli(p-dioksanoną), poli(dioksepanoną), poli(D,L-laktidą), poli(L-laktidą-D-laktidą), poli(L-laktidą-glikolidą), poli(D-laktidą-glikolidą), poli(D,L-laktidą-glikolidą), poli(laktidą-kaprolaktoną), poli(laktidą-dioksanoną) arba poli(laktidą-dioksepanoną).

35. Būdas pagal 34 punktą, kuriame nusodintą polimerą sudaro poli(L-laktidas) arba poli(D,L-laktidas).

36. Būdas pagal 24 punktą, kuriame (c) pakopoje polimerą nusodina dengiant purškimu.

37. Būdas pagal 24 punktą, kuriame nusodintas polimeras apima biologiniu požiūriu aktyvųjį agentą.

38. Būdas pagal 24 punktą, kuriame prieš naudojimą padengtą įrenginį sterilizuoja.

39. Medicinos įrenginys virš su organizmo skysčiais kontaktuojančio medicinos įrenginio paviršiaus, skirto kontaktuoti su krauju, kitais organizmo skysčiais ir panašiai, turintis dangą, kuriame tą dangą sudaro:
polimerizuotas paviršių aktyvinantis sluoksnis, kovalentiškai sutvirtintas su medicinos įrenginio paviršiumi, kontaktuojančiu su organizmo skysčiais, minėtas aktyvinantis sluoksnis turi hidroksi arba amino funkcines grupes;
laktono polimeras, kovalentiškai sujungtas su polimerizuoto paviršių aktyvinančio sluoksnio funkcinėmis grupėmis polimerizacijos, atidarant žiedą, *in situ* metu, ir
mažiausiai vienas polimeras, nusodintas ant sujungto laktono polimero sluoksnio.

40. Įrenginys pagal 39 punktą, kuriame danga turi nuo 0,5 masės % iki 60 masės % vieno arba daugiau biologiniu požiūriu aktyviųjų agentų.

41. Įrenginys pagal 40 punktą, kuriame danga turi nuo 0,5 masės % iki 34 masės % vieno arba daugiau biologiniu požiūriu aktyviųjų agentų.

42. Įrenginys pagal 40 punktą, kuriame biologiniu požiūriu aktyvusis agentas yra antiproliferacinis.

43. Įrenginys pagal 42 punktą, kuriame biologiniu požiūriu aktyvusis agentas yra CDK2 inhibitorius.

44. Įrenginys pagal 40 punktą, kuriame biologiniu požiūriu aktyvusis agentas yra priešuždegiminis steroidas.

45. Įrenginys pagal 44 punktą, kuriame biologiniu požiūriu aktyvusis agentas yra deksametazonas.

46. Įrenginys pagal 39 punktą, kuriame medicinos įrenginys yra stentas.

(51) **Int.Cl.** ***A61P 11/06*** ***(2006.01)*** *(11)* **1429843**
A61K 31/47 ***(2006.01)*** *(13)* T
A61K 31/44 ***(2006.01)***
A61K 45/06 ***(2006.01)***
(96) 02798730.4
(96) 2002 09 17
(97) 2004 06 23
(97) 2006 12 27
(86) PCT/EP2002/010423
(86) 2002 09 17
(87) WO 2003/024488
(87) 2003 03 27
(30) 01000474, 2001 09 19, EP
(72) BEUME, Rolf, DE
WEIMAR, Christian, DE
WOLLIN, Stefan-Lutz, DE
(73) ALTANA Pharma AG, 78467 Konstanz, DE
(74) Reda ŽABOLIENĖ, 7, Advokatės Redos Žabolienės kontora METIDA,
Gedimino pr. 45-6, LT-01109 Vilnius, LT
(54) PDE inhibitoriaus ir leukotrieno receptoriaus antagonisto derinys
Apibrėžties punktai: 14, brėžiniai: 6

(57) 1. Farmacinė kompozicija, priemaišoje apimanti pirmąjį aktyvų ingredientą, kuris yra PDE4 inhibitorius, parinktas iš 3-ciklopropilmetoksi-4-difluormetoksi-N-(3,5-dichlorpirid-4-il)-benzamido [INN:Roflumilast] ir jo farmaciškai priimtinos druskos, solvato, druskos N-oksido arba solvato arba N-oksido, ir antrąjį aktyvųjį ingredientą, kuris yra leukotrieno receptoriaus antagonistas, parinktas iš 2-[1-[1(R)-[3-[2(E)-(7-chlorchinolin-2-il)vinil]fenil]-3-[2-(1-hidroksi-1-metiletil) fenil]propil-sulfanilmetil] ciklopropil]acto rūgšties [INN:Montelukast] ir jos farmaciškai priimtinos druskos, solvato, druskos N-oksido arba solvato arba N-oksido.

2. Farmacinė kompozicija, priemaišoje apimanti pirmąjį aktyvų ingredientą, kuris yra 3-chlorpropilmetoksi-4-difluormetoksi-N-(3,5-dichlorpirid-4-il)-benzamidas [INN: Roflumilast], ir antrąjį aktyvų ingredientą, kuris yra 2-[1-[1(R)-[3-[2(E)-(7-chlorchinolin-2-il)vinil]fenil]-3-[2-(1-hidroksi-1-metiletil)fenil]propilsulfanil-metil] ciklopropilacto rūgšties natrio druska [INN: Montelukast].

3. Farmacinė kompozicija pagal bet kurį iš 1 arba 2 punktų, kuri yra nustatytas peroralinis derinys.

4. Farmacinės kompozicijos pagal bet kurį iš 1, 2 arba 3 punktų gavimo būdas, kuris apima pirmojo aktyvaus ingrediento maišymą su antruoju aktyviuoju ingredientu.

5. Farmacinis produktas, derinyje apimantis pirmojo aktyvaus ingrediento, kuris yra PDE4 inhibitorius, parinktas iš 3-ciklopropilmetoksi-4-difluormetoksi-N-(3,5-dichlorpirid-4-il)-benzamido [INN:Roflumilast] ir jo farmaciškai priimtinos druskos, solvato, druskos N-oksido arba solvato arba N-oksido, preparatą ir antrojo aktyvaus ingrediento, kuris yra leukotrieno receptoriaus antagonistas, parinktas iš 2-[1-[1(R)-[3-[2(E)-(7-chlorchinolin-2-il)vinil]fenil]-3-[2-(1-hidroksi-1-metiletil)fenil]propil-sulfanilmetil] ciklopropil]acto rūgšties [INN:Montelukast] ir jos farmaciškai priimtinos druskos, solvato, druskos N-oksido arba solvato arba N-oksido, preparatą, skirtus vienalaikiam, nuosekliam arba atskiram panaudojimui terapijoje.

6. Farmacinis produktas, derinyje apimantis pirmojo aktyvaus ingrediento, kuris yra 3-ciklopropilmetoksi-4-difluormetoksi-N-(3,5-dichlorpirid-4-il)-benzamidas [INN:Roflumilast], preparatą ir antrojo aktyvaus ingrediento, kuris yra 2-[1-[1(R)-[3-[2(E)-(7-chlorchinolin-2-il)vinil]fenil]-3-[2-(1-hidroksi-1-metiletil)fenil]propil-sulfanilmetil] ciklopropil]acto rūgšties natrio druska [INN:Montelukast], preparatą, skirtus vienalaikiam, nuosekliam arba atskiram panaudojimui terapijoje.

7. Rinkinys, apimantis pirmojo aktyvaus ingrediento, kuris yra PDE4 inhibitorius, parinktas iš 3-ciklopropilmetoksi-4-difluormetoksi-N-(3,5-dichlorpirid-4-il)-benzamido [INN:Roflumilast] ir jo farmaciškai priimtinos druskos, solvato, druskos N-oksido arba solvato arba N-oksido, preparatą ir antrojo aktyvaus ingrediento, kuris yra leukotrieno receptoriaus antagonistas, parinktas iš 2-[1-[1(R)-[3-[2(E)-(7-chlorchinolin-2-il)vinil]fenil]-3-[2-(1-hidroksi-1-metiletil)fenil]propil-sulfanilmetil] ciklopropil]acto rūgšties [INN:Montelukast] ir jos farmaciškai priimtinos druskos, solvato, druskos N-oksido arba solvato arba N-oksido, preparatą ir instrukcijas apie preparatų vienalaikį, nuoseklų arba atskirą vartojimą tokį poreikį turinčiam pacientui.

8. Rinkinys, apimantis pirmojo aktyvaus ingrediento, kuris yra 3-ciklopropilmetoksi-4-difluormetoksi-N-(3,5-dichlorpirid-4-il)-benzamido [INN:Roflumilast], preparatą ir antrojo aktyvaus ingrediento, kuris yra 2-[1-[1(R)-[3-[2(E)-(7-chlorchinolin-2-il)vinil]fenil]-3-[2-(1-hidroksi-1-metiletil)fenil]propil-sulfanilmetil] ciklopropil]acto rūgšties natrio druska [INN:Montelukast], preparatą ir instrukcijas apie preparatų vienalaikį, nuoseklų arba atskirą vartojimą tokį poreikį turinčiam pacientui.

9. Farmacinės kompozicijos pagal bet kurį iš 1, 2 arba 3 punktų panaudojimas gamybai vaisto, skirto kvėpavimo trakto sutrikimo gydymui.

10. Panaudojimas pagal 9 punktą, kuriame kvėpavimo trakto sutrikimas yra parinktas iš bronchito, obstrukcinio bronchito, spazminio bronchito, alerginio bronchito, alerginės astmos, bronchinės astmos, COPD (kompulsinės obstrukcinės plaučių ligos), alerginio rinito, sezoninio rinito arba nuolatinio rinito.

11. Panaudojimas pagal 9 punktą, kuriame kvėpavimo trakto sutrikimas yra parinktas iš alerginės astmos, bronchinės astmos ir alerginio rinito.

12. Farmacinio produkto pagal bet kurį iš 5 arba 6 punktų panaudojimas gamybai vaisto, skirto kvėpavimo takų sutrikimo gydymui.

13. Panaudojimas pagal 12 punktą, kuriame kvėpavimo trakto sutrikimas yra parinktas iš bronchito, obstrukcinio bronchito, spazminio bronchito, alerginio bronchito, alerginės astmos, bronchinės astmos, COPD, alerginio rinito, sezoninio rinito arba nuolatinio rinito.

14. Panaudojimas pagal 12 punktą, kuriame kvėpavimo trakto sutrikimas yra parinktas iš alerginės astmos, bronchinės astmos ir alerginio rinito.

---

(51) **Int.Cl. *A61P 25/28*** ***(2006.01)*** *(11)* **1341531**
C07D 223/16 ***(2006.01)*** *(13)* T
(96) 01989070.6
(96) 2001 11 05
(97) 2003 09 10
(97) 2007 01 17
(86) PCT/US2001/027799
(86) 2001 11 05
(87) WO 2002/047671
(87) 2002 06 20
(30) 249552 P, 2000 11 17, US
(72) AUDIA, James, Edmund, US
JOHN, Varghese, US
LATIMER, Lee, H., US
MCDANIEL, Stacey, Leigh, US
NISSEN, Jeffrey, Scott, US
THORSETT, Eugene, D., US
TUNG, Jay, S., US
(73) ELI LILLY AND COMPANY, Indianapolis, Indiana 46285, US
ELAN PHARMACEUTICALS, INC., South San Francisco, CA 94080, US
(74) Liudmila GERASIMOVIČ, 9, IĮ "Liudmila Gerasimovič, Patentinis patikėtinis", Vingrių g. 13-42, LT-01141 Vilnius, LT
(54) Laktamo junginys B-amiloidinio peptido atpalaidavimui arba sintezei slopinti
Apibrėžties punktai: 9, brėžiniai: 0
(57) 1. Junginys, kurio formulė I, (N)-((S)-2-hidroksi-3-metilbutiril-1-(L-alaninil)-(S)-1-amino-3-metil-2,3,4,5-tetrahidro-1H-benzazepin-2-onas:

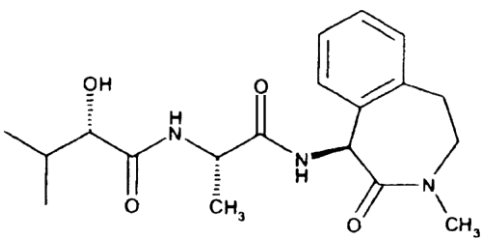

I

2. Farmacinė kompozicija, turinti junginį, kurio formulė I, (N)-((S)-2-hidroksi-3-metil-butiril-1-(L-alaninil)-(S)-1-amino-3-metil-2,3,4,5-tetrahidro-1H-benzazepin-2-oną:

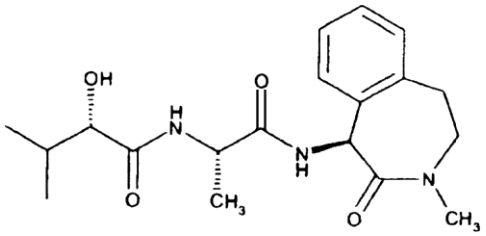

I

ir farmaciniu požiūriu priimtiną skiediklį.

3. Junginys pagal 1 punktą, skirtas naudoti kaip vaistas.

4. Junginys pagal 1 punktą, skirtas naudoti Alzheimerio ligos gydymui.

5. Junginys pagal 1 punktą, skirtas naudoti Alzheimerio ligos profilaktikai.

6. Junginys pagal 1 punktą, skirtas naudoti β-amiloidinio peptido atpalaidavimo ir/arba jo sintezės slopinimui.

7. Junginys pagal 1 punktą, skirtas naudoti Alzheimerio ligos progresavimo slopinimui.

8. Junginio pagal 1 punktą panaudojimas gaminant vaistą, skirtą β-amiloidinio peptido atpalaidavimo ir/arba jo sintezės slopinimui, įskaitant Alzheimerio ligos gydymą.

9. Junginio pagal 1 punktą panaudojimas gaminant vaistą, skirtą Alzheimerio ligos profilaktikai ir/arba Alzheimerio ligos progresavimo slopinimui.

---

(51) **Int.Cl. *B65D 1/22*** ***(2006.01)*** *(11)* **1581434**
B44D 3/12 ***(2006.01)*** *(13)* T
(96) 03767412.4
(96) 2003 11 08
(97) 2005 10 05
(97) 2006 11 29
(86) PCT/DE2003/003709
(86) 2003 11 08
(87) WO 2004/045969
(87) 2004 06 03
(30) 10253562, 2002 11 15, DE
10304452, 2003 02 04, DE
(72) MURJAHN, Klaus, DE
(73) Deutsche Amphibolin-Werke von Robert Murjahn Stiftung & Co KG, 64372 Ober-Ramstadt, DE
(74) Virgina Adolfina DRAUGELIENĖ, 8, A.P.Kavoliuko g. 24-152, LT-04328 Vilnius, LT
(54) Tara
Apibrėžties punktai: 6, brėžiniai: 11
(57) 1. Tara su aplink einančiu kūgio pavidalo korpusu, turinčiu pagrindą ir supančią šoninę sienelę, esančiu veidrodiniai simetrišku išilginei centrinei plokštumai ir skersinei centrinei plokštumai abipuse priešinga viršutine dalimi ir į viršų platėjančia anga, b e s i s k i r i a n t i tuo, kad šoninė sienelė eina trimis žiediniais skliautais su skirtingais spinduliais porose, būtent atitinkamu žiediniu skliautu viršutinėje dalyje ir žiediniu skliautu tarp jų, kuris tolydžiai ir su panašiu

nuolydžiu (glotniai) sulieja į žiedinius skliautus viršutinėje dalyje.

2. Tara pagal 1 punktą, b e s i s k i r i a n t i tuo, kad santykis tarp viršutinės dalies išilginio šono ilgio 1 ir viršutinės dalies skersinio šono ilgio b (pasirenkamai išilginis didesnis už skersinį) 1/b yra 1,5±0,2, geriau 1,5±0,15.

3. Tara pagal 1 arba 2 punktą, b e s i s k i r i a n t i tuo, kad viršutinės dalies išilginio šono žiedinio skliauto spindulys Rs yra didesnis už viršutinės dalies skersinio šono spindulį R_L (pasirinktinai išilginis yra didesnis už skersinį).

4. Tara pagal 3 punktą, b e s i s k i r i a n t i tuo, kad tarp viršutinės dalies išilginio šono žiedinio skliauto spindulio Rs ir viršutinės dalies skersinio šono žiedinio skliauto spindulio R_L santykis Rs/R_L yra 1,25±0,1, geriau 1,25±0,05.

5. Tara pagal bet kurį iš 1 – 4 punktų, b e s i s k i r i a n t i toliau nurodytais tarp dydžių korpuso viduje pastoviais dydžiais, kur R_M yra pereinamojo žiedinio skliauto spindulys tarp žiedinių skliautų viršutinėje dalyje:

Daugiavietė pakuotė	1/b	Rs/R_M	R_L/R_M
12,5 l 11 vietų	1,47	6,53	5,23
12,5 l 10 vietų	1,47	6,49	5,00
15,0 l 10 vietų	1,42	6,57	5,36
15,0 l 9 vietų	1,63	6,42	5,33
Nurodyti pastovūs dydžiai	1,5 ± 0,2	6,.5 ± 0,2	5,2 ± 0,2

6. Tara pagal bet kurį iš 1 – 5 punktų, b e s i s k i r i a n t i tuo, kad korpusas per savo aukštį turi iš esmės pastovų kūgio kampą.

(51) **Int.Cl. *B65D 65/38 (2006.01)*** *(11)* **1395498**
(13) T
(96) 02736002.3
(96) 2002 05 22
(97) 2004 03 10
(97) 2006 12 06
(86) PCT/IT2002/000333
(86) 2002 05 22
(87) WO 2002/094674
(87) 2002 11 28
(30) RM20010281, 2001 05 23, IT
(72) GAREGNANI, Antonio, IT
(73) AKRO-FLEX S.a.s. di Garegnani Antonio & C., 20080 Vermezzo (MI), IT
(74) Leonas Antanas KUČINSKAS, 4, Dr. Leono A. Kučinsko patentinių paslaugų firma, Kaštonų g. 5-7, LT-01107 Vilnius, LT
(54) Būdas ir aparatas vyniojimo juostai su lokalinėmis susilpnintomis zonomis gaminti
Apibrėžties punktai: 15, brėžiniai: 3
(57) 1. Būdas plonai, sustiprintai tampiai vyniojimo juostai gaminti, b e s i s k i r i a n t i s tuo, kad pradžioje ant tampios įtemptos juostos (F) paviršiaus numato padaryti daugybę mikropažeidimų (ML) ir po to juostą (F) su mikropažeidimais sujungti su išilginėmis prieš tai ištemptomis ir kraštuotomis sustiprinimo juostelėmis; minėtas kraštas (B) yra gaunamas per į vidų sulankstomus juostelės kraštus.

2. Būdas plonai, sustiprintai tampiai vyniojimo juostai gaminti pagal 1 punktą, b e s i s k i r i a n t i s tuo, kad minėtos juostelės (S), lygiagrečios viena kitai, dengia nustatytas juostos (F) paviršiaus zonas ir palieka neuždengtas kitas taip, kad juosta tam tikru ilgio pasikeitimo laipsniu yra ištempta zonoje, kuri nėra apdengta juostelėmis (S), suformuotoje čia prie kai kurių pažeidimų arba prapjovų, kurie leidžia garuoti suvyniotiems produktams, minėtos prapjovos iš lokalinių susilpnintų zonų arba mikropažeidimų (ML) yra suformuotos juostoje (F).

3. Būdas plonai, sustiprintai tampiai vyniojimo juostai gaminti pagal bet kurį ankstesnį punktą, b e s i s k i r i a n t i s tuo, kad aukščiau minėtos juostelės yra tiekiamos iš ritės arba yra tiesiogiai gaunamos iš antros tampios juostos (F2), slenkant minėtai antrai juostai per daugybę peilių (C), kurie padalina ją į išilgines juosteles, kurios vėliau yra skersai susiaurinamas išilginiu tempimu, taip gaunant lygiagrečias juosteles (S), kurios yra pakankamai siauros tam, kad būtų sujungtos su aukščiau minėta juosta (F) su mikropažeidimais ir paliktų neapdengtas tarp jų esančias zonas.

4. Būdas plonai, sustiprintai tampiai vyniojimo juostai gaminti pagal bet kurį ankstesnį punktą, b e s i s k i r i a n t i s tuo, kad minėtos juostelės (S), prieš tai sujungtos su juosta (F), yra kraštuotos per jas slenkančiu skridiniu (P), numatytu su grioveliais, turinčiais plokščią pagrindą ir palinkusias sieneles, o plotis prie griovelio pagrindo yra mažesnis negu įeinančių juostelių tam, kad sukeltų pageidaujamą juostelių kraštų lankstymą.

5. Būdas plonai, sustiprintai tampiai vyniojimo juostai gaminti pagal bet kurį ankstesnį punktą, b e s i s k i r i a n t i s tuo, kad mikropažeidimų (ML) ant juostos (F) atlikimui, minėta juosta praleidžiama tarp ritinio (R), turinčio mažus atsikišusius skylmušius (PZ), ir priešinio ritinio (CR), kuris spaudžia juostą (F) prieš minėtus skylmušius, tokiu būdu nepašalinant ir nenuplėšiant medžiagos sudaro lokalinius susilpnėjimus arba mikropažeidimus (ML).

6. Būdas tampiai juostai (F) gaminti pagal 1 punktą, b e s i s k i r i a n t i s tuo, kad jis iš esmės susidaro iš šių žingsnių elastinės tampios medžiagos, turinčios daugybę mikropažeidimų (ML), paskirstytų ant jos paviršiaus, juostai (F) gauti:
a) antrosios juostos (F2) į išilgines sustiprinimo juosteles (S) pjaustymo ir tempimo, ir minėtų juostelių kraštavimo tam, kad jas susiaurintų ir padidintų jų atsparumą;
b) minėtų kraštuotų juostelių (S) jungimo su minėta juosta (F), turinčia mikropažeidimus, tempiant jas per porą spaudimo ritinėlių (RP);
c) taip gautos su mikropažeidimais ir sustiprintos juostos vyniojimo į surinkimo ritę (BR).

7. Būdas tampiai juostai gauti pagal aukščiau einantį punktą, b e s i s k i r i a n t i s tuo, kad jeigu juostelės jau yra suvyniotos į ritę, yra akivaizdu,

kad aukščiau minėtas žingsnis a) neatlieka pjovimo operacijos.

8. Įrenginys tampiai juostai gaminti būdu pagal 1 punktą, b e s i s k i r i a n t i s tuo, kad jis sudarytas iš:
- pirmosios ritės (B1), į kurią suvyniota pirmoji, kurioje padaryti mikropažeidimai, juosta (F);
- ritinio (R), turinčio išsikišusius skylmušius (P1), tinkančio atlikti mažus lokalius juostos (F) silpninimus arba mikropažeidimus, ir priešinio ritinio (CR), kuris spaudžia juostą (F) prieš minėtus skylmušius (PZ);
- antrosios ritės (BR), ant kurios yra suvyniota antroji juosta (F2), kuri yra skirta ją padalinti į išilgines juosteles (S), sujungiamas su aukščiau minėta juosta (F), turinčia mikropažeidimus, po jos ištempimo ir kraštavimo (B);
- priemonių (P), skirtų kraštuoti minėtas juosteles (S);
- daugybės peilių (c), tinkančių dalinti antrąją juostą (F2) į išilgines juosteles (S);
- poros susijungiančių spaudimo ritinėlių (RP), besisukančių į skirtingas puses, tinkamų uždėti įtemptas ir kraštuotas juosteles (S) ant juostos (F) su mikropažeidimais;
- surinkimo ritės (BC) juostai, numatytai su lokaliomis silpnintomis zonomis ir sustiprintai minėtomis išilginėmis juostelėmis (S);

9. Įrenginys pagal ankstesnį punktą, b e s i s k i r i a n t i s tuo, kad juosta (F2), supjaustyta į išilgines juosteles (S), juda tokiu greičiu, kuris yra mažesnis už juostos su mikropažeidimais (F) greitį tam, kad juostelės būtų išilgai ištemptos ir taip susiaurintos, kad įgautų plotį šiek tiek didesnį už skridinių (P), kurie atlieka jų kraštavimą.

10. Įrenginys pagal 8 arba 9 punktą, b e s i s k i r i a n t i s tuo, kad minėtas skyles darantis ritinys (R) ir minėtas priešinis ritinys (CR) yra patalpinti tarp ritės (B1), ant kurios yra laikoma juosta (F), turinti mikropažeidimus, ir susijungiantys spaudimo ritinėliai (RP), eilė peilių (C) yra patalpinti tarp ritės (B2), į kurią suvyniota antroji juosta (F2), supjaustyta į išilgines juosteles (S), ir minėti susijungiantys ritinėliai (RP), o ir skridiniai (P), juostelių (S) kraštavimui (B), yra patalpinti tiesiog čia viršuje.

11. Įrenginys pagal bent vieną iš 8 - 10 punktų, b e s i s k i r i a n t i s tuo, kad minėti susijungiantys ritinėliai (RP) yra suformuoti iš gumuoto laisvaeigio spaudimo ritinėlio ir metalinio, motorizuoto valdymo ritinėlio.

12. Įrenginys pagal bent vieną iš 8 - 11 punktų, b e s i s k i r i a n t i s tuo, kad jis susideda iš vieno arba daugiau įtempimo ir/arba perdavimo ritinių, tinkančių juostų judesiui reguliuoti ir išlaikyti jas įtemptas ir ištęstas.

13. Įrenginys pagal bent vieną iš 8 - 12 punktų, b e s i s k i r i a n t i s tuo, kad kai ant antrosios ritės (B2) jau yra laikomos juostelės (S), peiliai (C) yra nenaudojami.

14. Įrenginys pagal bent vieną iš 8 - 13 punktų, b e s i s k i r i a n t i s tuo, kad jis neturi priešinio ritinio (CR) ir yra numatytas su reguliuojamu ritiniu (RR), kuris yra nustatomas atstumui keisti tarp juostos (F) ir skyles darančio ritinio (R) tam, kad tokiu būdu būtų reguliuojamas mikropažeidimų (ML) vientisumas.

15. Įrenginys pagal bent vieną iš 8 - 14 punktų, b e s i s k i r i a n t i s tuo, kad ritinys (R), numatytas su skylmušiais arba dantimis (PZ), yra reguliuojamas dėl jo greičio, nepriklausomai nuo juostos su mikropažeidimais (F) pastūmos.

---

(51) **Int.Cl.** ***C07C 235/42*** ***(2006.01)*** *(11)* **1352897**
C07C 235/84 ***(2006.01)*** *(13)* T
(96) 03013991.9
(96) 2000 12 12
(97) 2003 10 15
(97) 2007 01 03
(30) 9904651, 1999 12 17, SE
0015744, 2000 06 27, GB
0017942, 2000 07 22, GB
(72) Furber, Mark, AstraZeneca R&D Charnwood, GB
Mortimore, Michael, Vertex Pharmaceuticals Ltd., GB
Alcaraz, Lilian, AstraZeneca R&D Charnwood, GB
Luker, Timothy, AstraZeneca R&D Charnwood, GB
Thorne, Philip, AstraZeneca R&D Charnwood, GB
Willis, Paul, AstraZeneca R&D Charnwood, GB
Pimm, Austen, AstraZeneca R&D Charnwood, GB
Caffrey, Moya, AstraZeneca R&D Charnwood, GB
(73) AstraZeneca AB, 151 85 Södertälje, SE
(74) Liudmila GERASIMOVIČ, 9, IĮ “Liudmila Gerasimovič, Patentinis patikėtinis”, Vingrių g. 13-42, LT-01141 Vilnius, LT
(54) Adamantano dariniai, skirti uždegiminių, imuninių ir širdies ir kraujagyslių ligų gydymui
Apibrėžties punktai: 1, brėžiniai: 0
(57) 1. Junginys, pasirinktas iš grupės, susidedančios iš: 2-chlor-5-(3-hidroksipropil)-*N*-(triciklo[3.3.1.1^{3,7}] dec-1-ilmetil)-benzamido ir 2-chlor-5-(3-oksopropil)-*N*-(triciklo[3.3.1.1^{3,7}] dec-1-ilmetil)-benzamido.

---

(51) **Int.Cl.** ***C07D 213/71*** ***(2006.01)*** *(11)* **1021410**
C07C 311/13 ***(2006.01)*** *(13)* T
C07D 401/12 ***(2006.01)***
C07D 405/12 ***(2006.01)***
C07D 409/12 ***(2006.01)***
C07D 417/12 ***(2006.01)***
C07D 233/84 ***(2006.01)***
C07D 403/12 ***(2006.01)***
A61K 31/18 ***(2006.01)***
A61K 31/40 ***(2006.01)***
A61K 31/415 ***(2006.01)***
A61K 31/435 ***(2006.01)***
A61K 31/425 ***(2006.01)***
A61K 31/505 ***(2006.01)***
(96) 98944169.6
(96) 1998 10 05
(97) 2000 07 26
(97) 2006 12 27
(86) PCT/IB1998/001540
(86) 1998 10 05
(87) WO 1999/019300
(87) 1999 04 22
(30) 61727 P, 1997 10 10, US
(72) CAMERON, Kimberly, O`Keefe, US
LEFKER, Bruce, Allen, US
ROSATI, Robert, Louis, US
(73) PFIZER INC., New York, N.Y. 10017, US

(74) Marius JAKULIS - JASON, 3, AAA Baltic Service Company, Jasinskio g. 16B, Biurų centras Victoria, LT-01112 Vilnius, LT

(54) Prostaglandinų agonistai ir jų panaudojimas kaulų sutrikimų gydymui
Apibrėžties punktai: 69, brėžiniai: 0

(57) 1. Junginys, turintis I formulę

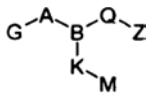

I formulė

ir šių junginių farmaciniu požiūriu priimtinos druskos, kurioje
A yra SO_2 arba CO;
G yra Ar, Ar^1-V-A^2, Ar-(C_1-C_6)alkilenas, Ar-CONH-(C_1-C_6)alkilenas, R^1R^2-aminas, oksi(C_1-C_6)alkilenas, aminas, pakeistas Ar grupe, arba aminas, pakeistas Ar(C_1-C_4)alkilenu ir R^{11}, kur R^{11} yra H arba (C_1-C_8)alkilas, R^1 ir R^2 gali būti paimti atskirai ir yra nepriklausomai parinkti iš H arba (C_1-C_8)alkilo, arba R^1 ir R^2 yra paimti kartu su aminogrupės azoto atomu, kad sudarytų penkia- arba šešia-narį azacikloalkilą, kai minėtas azacikloalkilas pasirinktinai turi deguonies atomą ir pasirinktinai mono-, di- arba tri-pakeistas, nepriklausomai, iki dviejų okso, hidroksi, (C_1-C_4)alkilo, fluoro arba chloro grupių;
B yra N arba CH;
Q yra
-(C_2-C_6)alkilen-W-(C_1-C_3)alkilen-, kai minėti alkilenai kiekvienas pasirinktinai pakeistas iki keturių pakaitų, nepriklausomai parinktų iš fluoro arba (C_1-C_4)alkilo,
-(C_4-C_8)alkilen-, kai minėtas alkilenas pasirinktinai pakeistas iki keturių pakaitų, nepriklausomai parinktų iš fluoro arba (C_1-C_4)alkilo,
-X-(C_1-C_5)alkilen-, kai minėtas alkilenas pasirinktinai pakeistas iki keturių pakaitų, nepriklausomai parinktų iš fluoro arba (C_1-C_4)alkilo,
-(C_1-C_5)alkilen-X-, kai minėtas alkilenas pasirinktinai pakeistas iki keturių pakaitų, nepriklausomai parinktų iš fluoro arba (C_1-C_4)alkilo,
-(C_1-C_3)alkilen-X-(C_1-C_3)alkilen-, kai minėti alkilenai kiekvienas pasirinktinai pakeistas iki keturių pakaitų, nepriklausomai parinktų iš fluoro arba (C_1-C_4)alkilo,
-(C_2-C_4)alkilen-W-X-(C_0-C_3)alkilen-, kai minėti alkilenai kiekvienas pasirinktinai pakeistas iki keturių pakaitų, kiekvieno nepriklausomai parinkto iš fluoro arba (C_1-C_4)alkilo,
-(C_0-C_4)alkilen-X-W-(C_1-C_3)alkilen-, kai minėti alkilenai kiekvienas pasirinktinai pakeistas iki keturių pakaitų, kiekvieno nepriklausomai parinkto iš fluoro arba (C_1-C_4)alkilo,
-(C_2-C_5)alkilen-W-X-W-(C_0-C_3)alkilen-, kur esant dviems W, jie yra nepriklausomi vienas nuo kito, o minėti alkilenai kiekvienas pasirinktinai pakeistas iki keturių pakaitų, kiekvieno nepriklausomai parinkto iš fluoro arba (C_1-C_4)alkilo,
-(C_1-C_4)alkilen-etenilen-(C_1-C_4)alkilen-, kai minėti alkilenai ir minėtas etenilenas kiekvienas pasirinktinai pakeistas iki keturių pakaitų, kiekvieno nepriklausomai parinkto iš fluoro arba (C_1-C_4)alkilo,
-(C_1-C_4)alkilen-etenilen-(C_0-C_2)alkilen-X-(C_0-C_5)alkilen-, kai minėti alkilenai ir minėtas etenilenas kiekvienas pasirinktinai pakeistas iki keturių pakaitų, kiekvieno nepriklausomai parinkto iš fluoro arba (C_1-C_4)alkilo,
-(C_1-C_4)alkilen-etenilen-(C_0-C_2)alkilen-X-W-(C_1-C_3)alkilen-, kai minėti alkilenai ir minėtas etenilenas kiekvienas pasirinktinai pakeistas iki keturių pakaitų, kiekvieno nepriklausomai parinkto iš fluoro arba (C_1-C_4)alkilo,
-(C_1-C_4)alkilen-etinilen-(C_1-C_4)alkilen-, kai minėti alkilenai ir minėtas etinilenas kiekvienas pasirinktinai pakeistas iki keturių pakaitų, kiekvieno nepriklausomai parinkto iš fluoro arba (C_1-C_4)alkilo, arba
-(C_1-C_4)alkilen-etinilen-X-(C_0-C_3)alkilen-, kai minėti alkilenai ir minėtas etinilenas kiekvienas pasirinktinai pakeistas iki keturių pakaitų, kiekvieno nepriklausomai parinkto iš fluoro arba (C_1-C_4)alkilo;
Z yra karboksilas, (C_1-C_6)alkoksikarbonilas, tetrazolilas, 1,2,4-oksadiazolilas, 5-okso-1,2,4-oksadiazolilas, 5-okso-1,2,4-tiadiazolilas, (C_1-C_4)alkilsulfonilkarbamoilas arba fenilsulfonilkarbamoilas;
K yra jungtis, (C_1-C_9)alkilenas, tio(C_1-C_4)alkilenas, (C_1-C_4)alkilentio(C_1-C_4)alkilenas, (C_1-C_4)alkilenoksi(C_1-C_4)alkilenas arba oksi(C_1-C_4)alkilenas, kai minėtas (C_1-C_9)alkilenas pasirinktinai mono-pakeistas, ir kuriame, kai K nėra jungtis, K yra pasirinktinai mono-, di- arba tri-pakeistas, nepriklausomai, chloru, fluoru, hidroksiku arba metilu;
M yra –Ar^3, -Ar^4-V^1-Ar^5, -Ar^4-S-Ar^5, -Ar^4-SO-Ar^5, -Ar^4-SO_2-Ar^5 arba -Ar^4-O-Ar^5;
Ar yra dalinai sotus arba pilnai nesotus nuo penkių iki aštuonių narių žiedas, pasirinktinai turintis nuo vieno iki keturių heteroatomų, parinktų, nepriklausomai, iš deguonies, sieros ir azoto, arba biciklinis žiedas, susidedantis iš dviejų kondensuotų, nepriklausomai dalinai sočių, pilnai sočių arba pilnai nesočių penkianarių arba šešianarių žiedų, paimtų nepriklausomai, pasirinktinai turinčių nuo vieno iki keturių heteroatomų, parinktų, nepriklausomai, iš azoto, sieros ir deguonies, arba triciklinis žiedas, susidedantis iš trijų kondensuotų, nepriklausomai dalinai sočių, pilnai sočių arba pilnai nesočių penkianarių arba šešianarių žiedų, paimtų nepriklausomai, pasirinktinai turinčių nuo vieno iki keturių heteroatomų, parinktų, nepriklausomai, iš azoto, sieros ir deguonies, kai minėtas dalinai arba pilnai sotus žiedas, biciklinis žiedas arba triciklinis žiedas pasirinktinai turi vieną arba dvi okso-grupes, pakeistas prie anglies arba vieną arba dvi okso-grupes pakeistas prie sieros; arba Ar yra pilnai sotus nuo penkių iki septynių narių žiedas, pasirinktinai turintis vieną arba du heteroatomus, parinktus nepriklausomai, iš deguonies, sieros ir azoto;
Ar^1 ir Ar^2 yra, kiekvienas nepriklausomai, dalinai sotus, pilnai sotus arba pilnai nesotus nuo penkių iki aštuonių narių žiedas, pasirinktinai turintis nuo vieno iki keturių heteroatomų, parinktų, nepriklausomai, iš deguonies, sieros ir azoto, kai minėtas dalinai sotus arba pilnai sotus žiedas pasirinktinai turi vieną arba dvi okso-grupes, pakeistas prie anglies arba vieną arba dvi okso-grupes, pakeistas prie sieros;
minėti Ar, Ar^1 ir Ar^2 fragmentai yra pasirinktinai pakeisti prie anglies arba azoto, viename žiede, jeigu fragmentas yra monociklinis, viename arba abiejuose žieduose, jeigu fragmentas yra biciklinis, arba

viename, dviejuose arba trijuose žieduose, jeigu fragmentas yra triciklinis, iki trijų pakaitų fragmente, nepriklausomai parinktų iš R^3, R^4 ir R^5, kur R^3, R^4 ir R^5 yra, nepriklausomai, hidroksilas, nitro-grupė, halogenas, karboksilas, (C_1-C_7)alkosi-grupė, (C_1-C_4)alkoksi(C_1-C_4)alkilas, (C_1-C_4)alkoksikarbonilas, (C_1-C_7)alkilas, (C_2-C_7)alkenilas, (C_2-C_7)alkinilas, (C_3-C_7)cikloalkilas, (C_3-C_7)cikloalkil(C_1-C_4)alkilas, (C_3-C_7)cikloalkil(C_1-C_4)alkanoilas, formilas, (C_1-C_8)alkanoilas, (C_1-C_6)alkanoil(C_1-C_6)alkilas, (C_1-C_4)alkanoilaminas, (C_1-C_4)alkoksikarbonilaminas, hidroksisulfonilas, aminokarbonilaminas arba mono-N-, di-N,N-, di-N,N'-, arba tri-N,N,N'-(C_1-C_4)alkilas, pakeistas aminokarbonilaminu, sulfonamidu, (C_1-C_4)alkilsulfonamidu, aminu, mono-N- arba di-N,N-(C_1-C_4)alkilaminu, karbamoilu, mono-N- arba di-N,N-(C_1-C_4)alkilkarbamoilu, ciano, tiolio, (C_1-C_6)alkiltio, (C_1-C_6)alkilsulfinilo, (C_1-C_4)alkilsulfonil arba mono-N- arba di-N,N-(C_1-C_4)alkilaminosulfinilo grupėmis;
Ar^3, Ar^4 ir Ar^5 yra, kiekvienas nepriklausomai, dalinai sotus, pilnai sotus arba pilnai nesotus nuo penkių iki aštuonių narių žiedas, pasirinktinai turintis nuo vieno iki keturių heteroatomų, parinktų, nepriklausomai, iš deguonies, sieros ir azoto, arba biciklinis žiedas, susidedantis iš dviejų kondensuotų, nepriklausomai dalinai sočių, pilnai sočių arba pilnai nesočių penkianarių arba šešianarių žiedų, paimtų nepriklausomai, pasirinktinai turinčių nuo vieno iki keturių heteroatomų, parinktų, nepriklausomai, iš azoto, sieros ir deguonies, arba triciklinis žiedas, susidedantis iš trijų kondensuotų, nepriklausomai dalinai sočių, pilnai sočių arba pilnai nesočių penkianarių arba šešianarių žiedų, pasirinktinai turinčių nuo vieno iki keturių heteroatomų, parinktų, nepriklausomai, iš azoto, sieros ir deguonies, kai minėtas dalinai sotus arba pilnai sotus žiedas, biciklinis žiedas arba triciklinis žiedas pasirinktinai turi vieną arba dvi okso-grupes, pakeistas prie anglies arba vieną arba dvi okso-grupes, pakeistas prie sieros;
minėti Ar^3, Ar^4 ir Ar^5 fragmentai yra pasirinktinai pakeisti prie anglies arba azoto, viename žiede, jeigu fragmentas yra monociklinis, viename arba abiejuose žieduose, jeigu fragmentas yra biciklinis, arba viename, dviejuose arba trijuose žieduose, jeigu fragmentas yra triciklinis, iki trijų pakaitų fragmente, nepriklausomai parinktų iš R^{31}, R^{41} ir R^{51}, kur R^{31}, R^{41} ir R^{51} yra, nepriklausomai, hidroksilas, nitro-grupė, halogenas, karboksilas, (C_1-C_7)alkosi-grupė, (C_1-C_4)alkoksi(C_1-C_4)alkilas, (C_1-C_4)alkoksikarbonilas, (C_1-C_7)alkilas, (C_2-C_7)alkenilas, (C_2-C_7)alkinilas, (C_3-C_7)cikloalkilas, (C_3-C_7)cikloalkil(C_1-C_4)alkilas, (C_3-C_7)cikloalkil(C_1-C_4)alkanoilas, formilas, (C_1-C_8)alkanoilas, (C_1-C_6)alkanoil(C_1-C_6)alkilas, (C_1-C_4)alkanoilaminas, (C_1-C_4)alkoksikarbonilaminas, hidroksisulfonilas, aminokarbonilaminas arba mono-N-, di-N,N-, di-N,N'- arba tri-N,N,N'-(C_1-C_4)alkilas, pakeistas aminokarbonilaminu, sulfonamidu, (C_1-C_4)alkilsulfonamidu, aminu, mono-N- arba di-N,N-(C_1-C_4)alkilaminu, karbamoilu, mono-N- arba di-N,N-(C_1-C_4)alkilkarbamoilu, ciano, tiolio, (C_1-C_6)alkiltio, (C_1-C_6)alkilsulfinilo, (C_1-C_4)alkilsulfonilo arba mono-N- arba di-N,N-(C_1-C_4)alkilaminosulfinilo grupėmis;
W yra oksi, tio, sulfino, sulfonilo, aminosulfonil-, -mono-N-(C_1-C_4)alkilenaminosulfonil-, sulfonilamino, N-(C_1-C_4)alkilensulfonilamino, karboksamido, N-(C_1-C_4)alkilenkarboksamido, karboksamidooksi, N-(C_1-C_4)alkilenkarboksamidooksi, karbamoilo, -mono-N-(C_1-C_4)alkilenkarbamoilo, karbamoiloksi, arba -mono-N-(C_1-C_4)alkilenkarbamoiloksi grupės, kuriose minėtos W alkilo grupės yra pasirinktinai pakeistos prie anglies nuo vieno iki trijų fluorų;
X yra penkianaris arba šešianaris aromatinis žiedas, pasirinktinai turintis vieną arba du heteroatomus, parinktus, nepriklausomai, iš deguonies, azoto ir sieros; kai minėtas žiedas pasirinktinai mono-, di- arba tri-pakeistas, nepriklausomai, halogenu, (C_1-C_3)alkilo, trifluormetilo, trifluormetiloksi, difluormetiloksi, hidroksilo, (C_1-C_4)alkosi arba karbamoilo grupe;
R^1, R^2, R^3, R^4, R^5, R^{11}, R^{31}, R^{41} ir R^{51}, kai turi alkilo, alkileno, alkanileno arba alkinileno fragmentą, yra pasirinktinai mono-, di- arba tri-pakeisti prie anglies, nepriklausomai, halogenu arba hidoksilu; ir
V ir V', kiekvienas nepriklausomai, yra jungtis, tio(C_1-C_4)alkileno, (C_1-C_4)alkilentio, (C_1-C_4)alkilenoksi, oksi(C_1-C_4)alkileno arba (C_1-C_3)alkileno grupė, pasirinktinai mono-, di- arba tri-pakeista, nepriklausomai, hidoksilu arba fluoru;
su sąlyga, kad:
a. kai K yra (C_2-C_4)alkilenas ir M yra Ar^3 ir Ar^3 yra ciklopent-1-ilas, cikloheks-1-ilas, ciklohept-1-ilas arba ciklookt-1-ilas, tada minėto (C_5-C_8)cikloalkilo pakaitai nėra pakeisti hidroksilu vienoje padėtyje; ir
b. kai K yra jungtis; G yra fenilas, fenilmetilas, pakeistas fenilas arba pakeistas fenilmetilas; Q yra (C_3-C_8)alkilenas; ir M yra Ar^3 arba Ar^4-Ar^5, tada A yra sulfonilas.

2. Junginys pagal 1 punktą, arba šio junginio farmaciniu požiūriu priimtina druska, kur B yra N;
Z yra karboksilas, (C_1-C_6)alkoksikarbonilas arba tetrazolilas; Ar yra fenilas, furilas, tienilas, pirolilas, oksazolilas, tiazolilas, imidazolilas, pirazolilas, izoksazolilas, izotiazolilas, piridilas, piridazinilas, pirimidinilas, pirazinilas, 2H-pirolilas, 3H-pirolilas, pirolilas, 2-pirolinilas, 3-pirolinilas, pirolidinilas, 1,3-dioksolanilas, 2H-imidazolilas, 2-imidazolinilas, imidazolidinilas, 2-pirazolinilas, pirazolidinilas, 1,2,3-oksadiazolilas, 1,2,4-oksadiazolilas, 1,2,5-oksadiazolilas, 1,3,4-oksadiazolilas, 1,2,3-triazolilas, 1,2,4-triazolilas, 2H-piranilas, 4H-piranilas, piridilas, piperidinilas, 1,4-dioksanilas, morfolinilas, 1,4-ditianilas, tiomorfolinilas, piperazinilas, 1,3,5-triazinilas, 1,2,4-triazinilas, azepinilas, oksepinilas, tiepinilas, ciklopentenilas, cikloheksenilas, benzo(b)tienilas, benzoksazolilas, benzimidazolilas, benztiazolilas, chinolinilas, izochinolinilas, ftalazinilas, chinazolinilas, chinoksalinilas, naftilas, tetralinilas, dekalinilas, 2H-1-benzopiranilas ir 1,4-benzodioksanas; Ar^1, Ar^2, Ar^3, Ar^4 ir Ar^5, kiekvienas nepriklausomai, yra ciklopentilas, cikloheksilas, cikloheptilas, ciklooktilas, fenilas, furilas, tienilas, pirolilas, oksazolilas, tiazolilas, imidazolilas, pirazolilas, izoksazolilas, izotiazolilas, piridilas, piridazinilas, pirimidinilas,

pirazinilas, 2H-pirolilas, 3H-pirolilas, pirolilas, 2-pirolinilas, 3-pirolinilas, pirolidinilas, 1,3-dioksolanilas, 2H-imidazolilas, 2-imidazolinilas, imidazolidinilas, 2-pirazolinilas, pirazolidinilas, 1,2,3-oksadiazolilas, 1,2,4-oksadiazolilas, 1,2,5-oksadiazolilas, 1,3,4-oksadiazolilas, 1,2,3-triazolilas, 1,2,4-triazolilas, 2H-piranilas, 4H-piranilas, piridilas, piperidinilas, 1,4-dioksanilas, morfolinilas, 1,4-ditianilas, tiomorfolinilpiperazinilas, 1,3,5-triazinilas, 1,2,4-triazinilas, azepinilas, oksepinilas, tiepinilas, 1,2,4-diazepinilas, ciklopentenilas, cikloheksenilas, cikloheptenilas, ciklooktenilas, ciklooktadienilas, indolizinilas, indolilas, izoindolilas, 3H-indolilas, 1H-izoindolilas, indolinilas, ciklopenta(b)piridinilas, pirano(3,4-b)pirolilas, benzofurilas, izobenzofurilas, benzo(b)tienilas, benzo(c)tienilas, 1H-indazolilas, indoksazinilas, benzoksazolilas, antranililas, benzimidazolilas, benztiazolilas, purinilas, 4H-chinolizinilas, chinolinilas, izochinolinilas, cinolinilas, ftalazinilas, chinazolinilas, chinoksalinilas, 1,8-naftiridinilas, pteridinilas, indenilas, izoindenilas, naftilas, tetralinilas, dekalinilas, 2H-1-benzopiranilas, 1,4-benzodioksanas, pirido(3,4-b)-piridinilas, pirido(3,2-b)-piridinilas, pirido(4,3-b)-piridinilas, 2H-1,3-benzoksazinilas, 2H-1,4-benzoksazinilas, 1H-2,3-benzoksazinilas, 4H-3,1-benzoksazinilas, 2H-1,2-benzoksazinilas ir 4H-1,4-benzoksazinilas; ir X yra tetrahidrofuranilas, fenilas, tiazolilas, tienilas, piridilas, pirazolilas, furanilas arba pirimidilas, kur X yra pasirinktinai mono-, di- arba tri-pakeistas, nepriklausomai, chloru, fluoru, metoksi, difluormetoksi, trifluormetoksi, trifluormetilo arba metilo grupėmis; ir kur kiekviena iš minėtų Ar, Ar^1 ir Ar^2 grupių yra pasirinktinai pakeista prie anglies arba azoto, nepriklausomai iki trijų pakaitų, nepriklausomai parinktų iš R^3, R^4 ir R^5; kiekviena iš minėtų Ar, Ar^1 ir Ar^2 grupių yra pasirinktinai pakeista, nepriklausomai, prie anglies arba sieros viena arba dviem okso-grupėmis; kiekviena iš minėtų Ar^3, Ar^4 ir Ar^5 grupių yra pasirinktinai pakeista prie anglies arba sieros, nepriklausomai, iki trijų R^{31}, R^{41} ir R^{51} grupių ir kiekviena iš minėtų Ar^3, Ar^4 ir Ar^5 grupių yra pasirinktinai pakeista, nepriklausomai, prie anglies arba sieros viena arba dviem okso-grupėmis.

3. Junginys pagal 2 punktą, arba šio junginio farmaciniu požiūriu priimtina druska, kur A yra CO; G yra Ar, oksi(C_1-C_6)alkilenas, R^1R^2-aminas, arba aminas, pakeistas Ar grupe, arba aminas, pakeistas Ar(C_1-C_4)alkilenu ir R^{11}, kur R^{11} yra H; Q yra
-(C_2-C_6)alkilen-W-(C_1-C_3)alkilen-,
-(C_4-C_8)alkilen-, kai minėtas
-(C_4-C_8)alkilen- pasirinktinai pakeistas iki keturių pakaitų, nepriklausomai parinktų iš fluoro arba (C_1-C_4)alkilo,
-X-(C_2-C_5)alkilen-,
-(C_1-C_5)alkilen-X-,
-(C_1-C_3)alkilen-X-(C_1-C_3)alkilen-,
-(C_2-C_4)alkilen-O-X-(C_0-C_3)alkilen-, arba
-(C_0-C_4)alkilen-X-O-(C_1-C_3)alkilen-; ir X yra fenilas, tienilas, furanilas arba tiazolilas, kur X yra pasirinktinai mono-, di- arba tri-pakeistas chloru, fluoru, metoksi, difluormetoksi, trifluormetoksi, trifluormetil arba metilo grupėmis; ir kuriame R^1 ir R^2 gali būti paimti atskirai ir yra nepriklausomai parinkti iš H ir (C_1-C_8)alkilo, arba R^1 ir R^2 yra paimti kartu, kad sudarytų penkianarį arba šešianarį azacikloalkilą, kai minėtas azacikloalkilas pasirinktinai turi deguonies atomą.

4. Junginys pagal 2 punktą, arba šio junginio farmaciniu požiūriu priimtina druska, kur A yra SO_2; G yra Ar, Ar(C_1-C_2)alkilenas, Ar^1-V-Ar^2, R^1R^2-aminas, arba aminas, pakeistas Ar grupe ir R^{11}; Q yra
-(C_2-C_6)alkilen-O-(C_1-C_3)alkilen-,
-(C_4-C_8)alkilen-, kai minėtas -(C_4-C_8)alkilen- pasirinktinai pakeistas iki keturių pakaitų, nepriklausomai parinktų iš fluoro arba (C_1-C_4)alkilo,
-X-(C_2-C_5)alkilen-,
-(C_1-C_5)alkilen-X-,
-(C_1-C_3)alkilen-X-(C_1-C_3)alkilen-,
-(C_2-C_4)alkilen-O-X-(C_0-C_3)alkilen-, arba
-(C_0-C_4)alkilen-X-O-(C_1-C_3)alkilen-; ir X yra fenilas, tienilas, furanilas arba tiazolilas, kur X yra pasirinktinai mono-, di- arba tri-pakeistas chloru, fluoru, metoksi, difluormetoksi, trifluormetoksi, trifluormetilo arba metilo grupėmis; ir kuriame R^1 ir R^2 gali būti paimti atskirai ir yra nepriklausomai parinkti iš H ir (C_1-C_8)alkilo, arba R^1 ir R^2 yra paimti kartu, kad sudarytų penkianarį arba šešianarį azacikloalkilą, kai minėtas azacikloalkilas pasirinktinai turi deguonies atomą.

5. Junginys pagal 4 punktą, arba šio junginio farmaciniu požiūriu priimtina druska, kur G yra Ar arba Ar-(C_1-C_2)-alkilenas; Ar yra fenilas, furilas, tienilas, pirolilas, oksazolilas, tiazolilas, imidazolilas, pirazolilas, izoksazolilas, piridilas, piridazinilas, pirimidinilas, pirazinilas, izotiazolilas, 1,2,3-triazolilas, 1,2,4-triazolilas arba 1,3,4-tiadiazolilas, kuriame kiekviena iš minėtų Ar grupių yra pasirinktinai pakeista prie anglies arba azoto R^1, R^2 arba R^3 radikalais; Ar^4 yra ciklopentilas, cikloheksilas, cikloheptilas, ciklooktilas, fenilas, furilas, tienilas, pirolilas, oksazolilas, tiazolilas, imidazolilas, pirazolilas, izoksazolilas, izotiazolilas, piridilas, piridazinilas, pirimidinilas, pirazinilas, pirolidinilas, 1,2,3-triazolilas, 1,2,4-triazolilas, piranilas, tiomorfolinilas, piperazinilas, 1,3,5-triazinilas, 1,2,4-triazinilas, 1,2,3-triazinilas, azepinilas, oksepinilas arba tiepinilas, kur kiekviena iš minėtų Ar^4 grupių yra pasirinktinai mono-, di- arba tri-pakeista prie anglies arba azoto R^{31}, R^{41} arba R^{51} radikalais; Ar^5 yra ciklopentilas, cikloheksilas, cikloheptilas, ciklooktilas, fenilas, furilas, tienilas, pirolilas, oksazolilas, tiazolilas, imidazolilas, pirazolilas, izoksazolilas, izotiazolilas, piridilas, piridazinilas, pirimidinilas, pirazinilas, pirolidinilas, 1,2,3-triazolilas, 1,2,4-triazolilas, piranilas, 1,4-dioksanilas, tiomorfolinilas, piperazinilas, 1,3,5-triazinilas, 1,2,4-triazinilas, 1,2,3-triazinilas, azepinilas, oksepinilas arba tiepinilas, kur kiekviena iš minėtų Ar^5 grupių yra pasirinktinai mono-, di- arba tri-pakeista prie anglies arba azoto R^{31}, R^{41} arba R^{51} radikalais; Q yra -(C_5-C_7)-alkilen-,
-(C_1-C_2)-alkilen-X-(C_1-C_2)-alkilen-,
-(C_1-C_2)-X-O-(C_1-C_2)-alkilen-, -(C_2-C_4)-alkilen-tienil-,
-(C_2-C_4)-alkilen-furanil- arba -(C_2-C_4)-alkilen-tiazolil-; X yra fenilas, piridilas, pirimidilas arba tienilas; ir minėtos X grupės yra pasirinktinai mono-, di- arba tri-pakeistos chloru, fluoru, metoksi, difluormetoksi, trifluormetoksi, trifluormetilo arba metilo grupėmis;

minėtos -(C_2-C_4)-alkilen-furanil- ir -(C_2-C_4)-alkilen-tienil- turi 2,5-pakaitų struktūrą, pvz.,

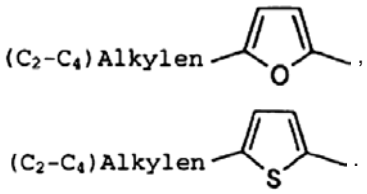

6. Junginys pagal 5 punktą, arba šio junginio farmaciniu požiūriu priimtina druska, kur K yra metilenas, M yra Ar^4-Ar^5, Ar^4-O-Ar^5 arba Ar^4-S-Ar^5 ir Ar yra fenilas, piridilas, pirazolilas, imidazolilas, pirimidilas, tienilas arba tiazolilas, kur Ar yra pasirinktinai mono-, di- arba tri-pakeistas prie anglies arba azoto R^3, R^4 arba R^5 radikalais.

7. Junginys pagal 6 punktą, arba šio junginio farmaciniu požiūriu priimtina druska, kur M yra Ar^4-Ar^5; Ar yra fenilas, piridilas arba imidazolilas; Ar^4 yra fenilas, furanilas arba piridilas; ir Ar^5 yra ciklopentilas, cikloheksilas, cikloheptilas, fenilas, piridilas, imidazolilas, pirimidilas, tienilas, piridazinilas, pirazinilas, imidazolilas, pirazolilas arba tiazolilas, kur Ar, Ar^4 ir Ar^5 yra pasirinktinai mono-, di- arba tri-pakeisti prie anglies arba azoto, nepriklausomai, chloru, fluoru, metilo, metoksi, difluormetoksi, trifluormetilo arba trifluormetoksi grupėmis.

8. Junginys pagal 7 punktą, arba šio junginio farmaciniu požiūriu priimtina druska, kur Q yra -(C_5-C_7)-alkilen-.

9. Junginys pagal 7 punktą, arba šio junginio farmaciniu požiūriu priimtina druska, kur Q yra CH_2-X-CH_2- ir X yra metafenilenas, pasirinktinai mono- arba di-pakeistas chloru, fluoru, metoksi, difluormetoksi, trifluormetoksi, trifluormetilo arba metilo grupėmis.

10. Junginys pagal 9 punktą, parinktas iš (3-(((piridin-3-sulfonil)-(4-pirimidin-5-il-benzil)-amino)-metil)-fenil)-acto rūgšties, kur Ar yra pirid-3-ilas; Z yra karboksi; M yra Ar^4-Ar^5, kur Ar^4 yra fenilas ir Ar^5 yra pirimid-5-ilas ir minėto pirimid-5-ilo fragmentas 4 padėtyje yra pakeistas minėtu fenilo žiedu; ir Q yra -CH_2-X-CH_2-, kur X yra metafenilenas; (3-(((5-fenil-furan-2-ilmetil)-(piridin-3-sulfonil)-amino)-metil)-fenil)-acto rūgšties, kur Ar yra pirid-3-ilas; Z yra karboksi; M yra Ar^4-Ar^5, kur Ar^4 yra furanilo žiedas ir Ar^5 yra fenilas, kuriame minėto fenilo fragmentas 5 padėtyje yra pakeistas minėtu furanilo žiedu; ir Q yra -CH_2-X-CH_2-, kur X yra metafenilenas; (3-(((piridin-3-sulfonil)-(4-pirimidin-2-il-benzil)-amino)-metil)-fenil)-acto rūgšties, kur Ar yra pirid-3-ilas; Z yra karboksi; M yra Ar^4-Ar^5, kur Ar^4 yra fenilas ir Ar^5 yra pirimid-2-ilas ir minėto pirimid-2-ilo fragmentas 4 padėtyje yra pakeistas minėtu fenilo žiedu; ir Q yra -CH_2-X-CH_2-, kur X yra metafenilenas; (3-(((piridin-3-sulfonil)-(4-tiazol-2-il-benzil)-amino)-metil)-fenil)-acto rūgšties, kur Ar yra pirid-3-ilas; Z yra karboksi; M yra Ar^4-Ar^5, kur Ar^4 yra fenilas ir Ar^5 yra tiazol-2-ilas ir minėto tiazol-2-ilo fragmentas 4 padėtyje yra pakeistas minėtu fenilo žiedu; ir Q yra -CH_2-X-CH_2-, kur X yra metafenilenas; ir (3-(((4-pirazin-2-il-benzil)-(piridin-3-sulfonil)-amino)-metil)-fenil)-acto rūgšties, kur Ar yra pirid-3-ilas; Z yra karboksi; M yra Ar^4-Ar^5, kur Ar^4 yra fenilas ir Ar^5 yra pirazin-2-ilas ir minėto pirazin-2-ilo fragmentas 4 padėtyje yra pakeistas minėtu fenilo žiedu; ir Q yra -CH_2-X-CH_2-, kur X yra metafenilenas.

11. Junginys pagal 7 punktą, arba šio junginio farmaciniu požiūriu priimtina druska, kur Q yra –(C_2-C_4)-alkilen-tienil, –(C_2-C_4)-alkilen-furanil- arba –(C_2-C_4)-alkilen-tiazolil-.

12. Junginys pagal 11 punktą, kuris yra 5-(3-((piridin-3-sulfonil)-(4-tiazol-2-il-benzil)-amino)-propil)-tiofen-2-karboksirūgštis, kur Q yra n-propilenilas; X yra tienilas; Z yra karboksi; Ar yra 3-piridilas; Ar^4 yra fenilas ir Ar^5 yra 2-tiazolilas; kai minėtas 2-tiazolilas 4 padėtyje yra pakeistas minėtu fenilu.

13. Junginys pagal 7 punktą, arba šio junginio farmaciniu požiūriu priimtina druska, kur Q yra -CH_2-X-O-CH_2-; Ar^4 yra fenilas arba piridilas; kai minėtas fenilas arba piridilas yra pasirinktinai pakeistas chloru, fluoru, metoksi, difluormetoksi, trifluormetoksi, trifluormetilo arba metilo grupėmis; ir X yra metafenilenas.

14. Junginys pagal 13 punktą, parinktas iš (3-(((4-cikloheksil-benzil)-(piridin-3-sulfonil)-amino)-metil)-fenoksi)-acto rūgšties, kur Ar yra pirid-3-ilas; Z yra karboksi; Ar^4 yra fenilas; Ar^5 yra cikloheksilas; ir minėto cikloheksilo fragmentas 4 padėtyje yra pakeistas minėtu fenilo žiedu; (3-(((piridin-3-sulfonil)-(4-piridin-2-il-benzil)-amino)-metil)-fenoksi)-acto rūgšties, kur Ar yra pirid-3-ilas; Z yra karboksi; Ar^4 yra fenilas; Ar^5 yra 2-piridilas; ir minėto 2-piridilo fragmentas 4 padėtyje yra pakeistas minėtu fenilo žiedu; (3-(((piridin-3-sulfonil)-(4-piridin-3-il-benzil)-amino)-metil)-fenoksi)-acto rūgšties, 22, kur Ar yra pirid-3-ilas; Z yra karboksi; Ar^4 yra fenilas; Ar^5 yra 3-piridilas; ir minėto 3-piridilo fragmentas 4 padėtyje yra pakeistas minėtu fenilo žiedu; (3-(((piridin-3-sulfonil)-(4-piridin-4-il-benzil)-amino)-metil)-fenoksi)-acto rūgšties, kur Ar yra pirid-3-ilas; Z yra karboksi; Ar^4 yra fenilas; Ar^5 yra 4-piridilas; ir minėto 4-piridilo fragmentas 4 padėtyje yra pakeistas minėtu fenilo žiedu; ir (3-(((piridin-3-sulfonil)-(4-tiazol-2-il-benzil)-amino)-metil)-fenoksi)-acto rūgšties, kur Ar yra pirid-3-ilas; Z yra karboksi; Ar^4 yra fenilas; Ar^5 yra tiazol-2-ilas; ir minėto tiazol-2-ilo fragmentas 4 padėtyje yra pakeistas minėtu fenilo žiedu.

15. Junginys pagal 5 punktą, arba šio junginio farmaciniu požiūriu priimtina druska, kur K yra metilenas, G yra Ar; Ar yra fenilas, piridazinilas, pirazolilas, pirazinilas, piridilas, imidazolilas, pirimidilas, tienilas arba tiazolilas, Ar yra pasirinktinai mono-, di- arba tri-pakeistas R^3, R^4 arba R^5 radikalais, ir M yra Ar^3, kur minėtas Ar^3 yra ciklopentilas, cikloheksilas, fenilas, tienilas, piridazinilas, pirimidinilas, pirazinilas, indolilas, benzofurilas, benzo(b)tienilas, benzoksazolilas, benztiazolilas, chinolinilas, izochinolinilas, naftilas, tetralinilas, 2H-1-benzopiranilas arba 1,4-benzodioksanas ir yra pasirinktinai mono-, di- arba tri-pakeistas R^{31} radikalu, chloru, fluoru, metilo,

metoksi, difluormetoksi, trifluormetilo arba trifluormetoksi grupėmis.

16. Junginys pagal 15 punktą, parinktas iš (3-(((2,3-dihidrobenzo[1,4]dioksin-6-ilmetil)-(piridin-3-sulfonil)-amino)-metil)-fenil)-acto rūgšties, kur Ar yra pirid-3-ilas; Z yra karboksi; M yra 6-(1,4-benzodioksan); Q yra -CH_2-X-CH_2-, kuriame X yra metafenilenas; ir (3-((benzofuran-2-ilmetil-(piridin-3-sulfonil)-amino)-metil)-fenil)-acto rūgšties, kur Ar yra pirid-3-ilas; Z yra karboksi; M yra 2-benzofuril; ir Q yra -CH_2-X-CH_2-, kuriame X yra metafenilenas.

17. Junginys pagal 15 punktą, arba šio junginio farmaciniu požiūriu priimtina druska, kur Ar yra fenilas, piridilas arba imidazolilas, kai minėti fenilas, piridilas ir imidazolilas pasirinktinai pakeisti, nepriklausomai, chloru, fluoru, metilo, metoksi, difluormetoksi, trifluormetilo arba trifluormetoksi grupėmis; Ar^3 yra fenilas, pakeistas R^{31} radikalu, kuriame R^{31} yra (C_1-C_7)alkilas, mono-N- arba di-N,N-(C_1-C_4)alkilaminas, arba (C_1-C_5)alkosi, kai minėto (C_1-C_7)alkilo arba (C_1-C_5)alkosi-grupė pasirinktinai mono-, di- arba tri-pakeista, nepriklausomai, hidroksilu arba fluoru; ir Ar^3 yra dar pasirinktinai mono- arba di-pakeistas chloru, fluoru, metilo, metoksi, difluormetoksi, trifluormetoksi arba trifluormetilo grupėmis.

18. Junginys pagal 17 punktą, arba šio junginio farmaciniu požiūriu priimtina druska, kur Q yra -(C_5-C_7)alkilen-.

19. Junginys pagal 17 punktą, arba šio junginio farmaciniu požiūriu priimtina druska, kur Q yra -CH_2-X-CH_2- ir X yra fenilas, pasirinktinai mono-, di- arba tri-pakeistas chloru, fluoru, metoksi, difluormetoksi, trifluormetoksi, trifluormetilo arba metilo grupėmis.

20. Junginys pagal 19 punktą, parinktas iš (3-(((4-butil-benzil)-(piridin-3-sulfonil)-amino)-metil)-fenil)-acto rūgšties, kur Ar yra pirid-3-ilas; Z yra karboksi; M yra fenilas, 4 padėtyje pakeistas n-butilu; ir Q yra -CH_2-X-CH_2-, kuriame X yra metafenilenas; (3-((benzensulfonil-(4-butil-benzil)-amino)-metil)-fenil)-acto rūgšties, kur Ar yra fenilas; Z yra karboksi; M yra fenilas, 4 padėtyje pakeistas n-butilu; ir Q yra -CH_2-X-CH_2-, kuriame X yra metafenilenas; (3-(((4-butil-benzil)-(1-metil-1H-imidazol-4-sulfonil)-amino)-metil)-fenil)-acto rūgšties, kur Ar yra 4-(1-metil-imidazolil); Z yra karboksi; M yra fenilas, 4 padėtyje pakeistas n-butilu; ir Q yra -CH_2-X-CH_2-, kuriame X yra metafenilenas; ir (3-(((4-dimetilamino-benzil)-(piridin-3-sulfonil)-amino)-metil)-fenil)-acto rūgšties, kur Ar yra pirid-3-ilas; Z yra karboksi; M yra fenilas, 4 padėtyje pakeistas dimetilaminu; ir Q yra -CH_2-X-CH_2-, kuriame X yra metafenilenas.

21. Junginys pagal 17 punktą, arba šio junginio farmaciniu požiūriu priimtina druska, kur Q yra -(C_2-C_4)alkilen-tienilas, -(C_2-C_4)alkilen-furanilas arba -(C_2-C_4)alkilen-tiazolilas.

22. Junginys pagal 17 punktą, arba šio junginio farmaciniu požiūriu priimtina druska, kur Q yra –(C_1-C_2)-X-O-(C_1-C_2)-alkilen- ir X yra metafenilenas, kai minėtas X yra pasirinktinai mono-, di- arba tri-pakeistas chloru, fluoru, metoksi, difluormetoksi, trifluormetoksi, trifluormetilo arba metilo grupėmis.

23. Junginys pagal 22 punktą, parinktas iš (3-(((4-dimetilamino-benzil)-(piridin-3-sulfonil)-amino)-metil)-fenoksi)-acto rūgšties ir (3-(((4-*tret*-butil-benzil)-(piridin-3-sulfonil)-amino)-metil)-fenoksi)-acto rūgšties.

24. Junginys pagal 22 punktą, kuriame Ar yra pirid-3-ilas; Z yra karboksi; M yra fenilas, 4 padėtyje pakeistas dimetilaminu; ir Q yra -CH_2-X-O-CH_2-, kuriame X yra metafenilenas.

25. Junginys pagal 22 punktą, kuriame Ar yra pirid-3-ilas; Z yra karboksi; M yra fenilas, 4 padėtyje pakeistas *tret*-butilu; ir Q yra -CH_2-X-O-CH_2-, kuriame X yra metafenilenas.

26. Junginys pagal 5 punktą, arba šio junginio farmaciniu požiūriu priimtina druska, kur G yra Ar; K yra (C_2-C_4)alkilenas arba n-propilenas; Ar yra fenilas, pirazolilas, piridazinilas, pirazinilas, piridilas, imidazolilas, pirimidilas, tienilas arba tiazolilas, kur Ar yra pasirinktinai mono-, di- arba tri-pakeistas R^3, R^4 arba R^5 radikalais; ir M yra Ar^3 pasirinktinai mono-, di- arba tri-pakeistas chloru, fluoru, metilo, metoksi, difluormetoksi, trifluormetoksi ir trifluormetilo grupėmis.

27. Junginys pagal 26 punktą, kuris yra *trans*-(3-(((3-(3,5-dichlor-fenil)-alil)-(piridin-3-sulfonil)-amino)-metil)-fenil)-acto rūgštis, kur K yra *trans*-n-propenilenas, minėta M grupė yra prijungta prie n-propenileno 1 padėties ir minėtas N atomas yra prijungtas prie n-propenileno 3 padėties; Ar yra pirid-3-ilas; M yra fenilas 3,5-dipakeistas chloru; Z yra karboksi; ir Q yra -CH_2-X-O-CH_2-, kuriame X yra metafenilenas.

28. Junginys pagal 26 punktą, arba šio junginio farmaciniu požiūriu priimtina druska, kur Ar^3 yra fenilas, pasirinktinai pakeistas chloru, fluoru, metilo, metoksi, difluormetoksi, trifluormetoksi arba trifluormetilo grupėmis.

29. Junginys pagal 28 punktą, arba šio junginio farmaciniu požiūriu priimtina druska, kur Q yra -(C_5-C_7)alkilen-; –(C_1-C_2)-X-O-(C_1-C_2)-alkilen-, kuriame X yra metafenilenas; -CH_2-X-CH_2-, kuriame X yra metafenilenas; -(C_2-C_4)alkilen-X-, kuriame X yra furanilas, tienilas arba tiazolilas.

30. Junginys pagal 5 punktą, arba šio junginio farmaciniu požiūriu priimtina druska, kur G yra Ar; K yra tioetilenas arba oksietilenas, Ar yra fenilas, pirazolilas, piridazinilas, pirazinilas, piridilas, imidazolilas, pirimidilas, tienilas arba tiazolilas, kur Ar yra pasirinktinai pakeistas iki trijų R^3, R^4 arba R^5 radikalų; ir M yra Ar^3, pasirinktinai mono-, di- arba tri-pakeistas chloru, fluoru, metilo, difluormetoksi, trifluormetoksi arba trifluormetilo grupėmis.

31. Junginys pagal 30 punktą, arba šio junginio farmaciniu požiūriu priimtina druska, kur Ar^3 yra fenilas.

32. Junginys pagal 30 punktą, arba šio junginio farmaciniu požiūriu priimtina druska, kur -(C_5-C_7)alkilen-; -CH_2-X-CH_2- ir X yra metafenilenas; -(C_2-C_4)alkilen-X- ir X yra furanilas, tienilas arba

tiazolilas; –(C_1-C_2)-X-O-(C_1-C_2)-alkilen- ir X yra metafenilenas.

33. Junginys pagal 32 punktą, kuris yra (3-(((2-(3,5-dichlor-fenoksi)-etil)-(piridin-3-sulfonil)-amino)-metil)-fenoksi)-acto rūgštis, kur K yra etileniloksi-grupė; minėta M grupė yra prijungta prie etileniloksi-grupės deguonies atomo ir minėtas N atomas yra prijungtas prie etileniloksi-grupės 2 padėties; Ar yra pirid-3-ilas; M yra fenilas 3,5-dipakeistas chloru; Z yra karboksi ir Q yra -CH_2-X-O-CH_2-, kuriame X yra antrasis fenilo žiedas ir minėti CH_2 ir OCH_2 pakaitai minėtame antrajame fenilo žiede yra išsidėstę pagal meta pakaitų padėtį.

34. Junginys pagal 1 punktą, arba šio junginio farmaciniu požiūriu priimtina druska, kur B yra CH.

35. Junginys pagal 34 punktą, arba šio junginio farmaciniu požiūriu priimtina druska, kur A yra CO; G yra Ar, K yra metilenil, propilenil, propilenil arba oksietilenil; M yra Ar^3 arba Ar^4-Ar^5; Ar^3 yra fenilas arba piridilas; Ar^4 yra fenilas, tienilas, piridilas arba furanilas; Ar^5 yra (C_5-C_7)cikloalkilas, fenilas, piridilas, imidazolilas, pirimidilas, tienilas, piridazinilas, pirazinilas, imidazolilas, pirazolilas arba tiazolilas; Ar fenilas, pirazolilas, piridazinilas, pirazinilas, piridilas, imidazolilas, pirimidilas, tienilas arba tiazolilas, kur Ar, Ar^3, Ar^4 ir Ar^5 yra pasirinktinai pakeisti, nepriklausomai, iki trijų chlorų, fluorų, metilo, difluormetoksi, trifluormetoksi arba trifluormetilo grupių.

36. Junginys pagal 1 punktą, arba šio junginio farmaciniu požiūriu priimtina druska, skirti panaudoti kaip vaistai.

37. Junginio pagal 1 punktą, arba šio junginio farmaciniu požiūriu priimtinos druskos panaudojimas gamyboje vaisto, skirto gydyti stuburinius, turinčius būseną, kurią atspindi maža kaulų masė.

38. Panaudojimas pagal 37 punktą, kuriame būsena yra osteoporozė, osteotomija, idiopatinis kaulų retėjimas vaikystėje arba kaulų retėjimas, susijęs su periodontitu.

39. Panaudojimas pagal 38 punktą, kuriame stuburinis yra žmogus, o būsena yra osteoporozė.

40. Panaudojimas pagal 39 punktą, kuriame būsena yra gliukokortikoidų sukelta osteoporozė, hipertiroidizmo sukelta osteoporozė, mobilizacijos sukelta osteoporozė, heparino sukelta osteoporozė arba imunosupresijos sukelta osteoporozė.

41. Junginio pagal 1 punktą, arba šio junginio farmaciniu požiūriu priimtinos druskos panaudojimas gamyboje vaisto, skirto gydyti stuburinius, turinčius būseną reikalaujančią kaulų masės padidinimo ir jos palaikymo.

42. Panaudojimas, kaip pareikšta 41 punkte, kuriame būsena yra kaulų gydymas po veido rekonstrukcijos, viršutinio žandikaulio rekonstrukcijos arba apatinio žandikaulio rekonstrukcijos, arba būsena, kuriai reikia, kad susidarytų stuburo kaulinė jungtis, sustiprintas ilgas kaulų tempimas, padidintas kaulų implanto gydymo greitis arba sustiprintas protezo įaugimas.

43. Panaudojimas, kaip pareikšta 41 punkte, kuriame būsena yra žmogaus kaulų lūžis.

44. Farmacinė kompozicija, kuri apima junginio pagal 1 punktą arba šio junginio farmaciniu požiūriu priimtinos druskos kiekį ir farmaciniu požiūriu priimtiną nešiklį arba skiediklį.

45. Farmacinė kompozicija, kaip pareikšta 44 punkte, tinkanti osteoporozės gydymui, kaulų masės padidinimui, kaulų lūžiui, arba būsenai, kurią atspindi žinduolio maža kaulų masė.

46. Farmacinė kompozicija, apimanti:
a. junginio pagal 1 punktą arba šio junginio farmaciniu požiūriu priimtinos druskos kiekį;
b. antirezorbcinio agento arba šio agento farmaciniu požiūriu priimtinos druskos kiekį; ir
c. farmacinį nešiklį arba skiediklį.

47. Farmacinė kompozicija pagal 46 punktą, kurioje antirezorbcinis agentas yra droloksifenas; raloksifenas; tamoksifenas; 4-hidroksi-tamoksifenas; toremifenas; centchromanas; levormeloksifenas; idoksifenas; 6-(4-hidroksi-fenil)-5-(4-(2-piperidin-1-il-etoksi)-benzil)-naftalen-2-olis;
(4-(2-(2-aza-biciklo[2.2.1]hept-2-il)-etoksi)-fenil)-(6-hidroksi-2-(4-hidroksi-fenil)-benzo[b]tiofen-3-il)-metanonas;
3-(4-(1,2-difenil-but-1-enil)-fenil)-akrilo rūgštis;
2-(4-metoksi-fenil)-3-[4-(2-piperidin-1-il-etoksi)-fenoksi]-benzo[b]tiofen-6-olis;
cis-6-(4-fluor-fenil)-5-(4-(2-piperidin-1-il-etoksi)-fenil)-5,6,7,8-tetrahidronaftalen-2-olis;
(-)-cis-6-fenil-5-(4-(2-pirolidin-1-il-etoksi)-fenil)-5,6,7,8-tetrahidronaftalen-2-olis;
cis-6-fenil-5-(4-(2-pirolidin-1-il-etoksi)-fenil)-5,6,7,8-tetrahidronaftalen-2-olis;
cis-1-(6'-pirolidinoetoksi-3'-piridil)-2-fenil-6-hidroksi-1,2,3,4-tetrahidronaftalenas;
1-(4'-pirolidinoetoksifenil)-2-(4''-fluorfenil)-6-hidroksi-1,2,3,4-tetrahidroizochinolinas;
cis-6-(4-hidroksifenil)-5-(4-(2-piperidin-1-il-etoksi)-fenil)-5,6,7,8-tetrahidronaftalen-2-olis; arba
1-(4'-pirolidinoletoksifenil)-2-fenil-6-hidroksi-1,2,3,4-tetrahidroizochinolinas, arba minėto agento farmaciniu požiūriu priimtina druska.

48. Farmacinė kompozicija pagal 46 punktą, kurioje antirezorbcinis agentas yra tiludrono rūgštis, alendrono rūgštis, zoledrono rūgštis, ibandrono rūgštis, rizedrono rūgštis, etidrono rūgštis, klodrono rūgštis ir pamidrono rūgštis, arba minėto agento farmaciniu požiūriu priimtina druska.

49. Junginio, pareikšto 1 punkte, arba šio junginio farmaciniu požiūriu priimtinos druskos derinyje su antirezorbciniu agentu arba šio agento farmaciniu požiūriu priimtina druska, panaudojimas gamyboje vaisto, skirto gydyti stuburinius, turinčius būseną, kurią atspindi maža kaulų masė, arba reikalaujanti kaulų masės padidinimo arba jos palaikymo.

50. Panaudojimas, kaip pareikšta 49 punkte, kuriame antirezorbcinis agentas yra droloksifenas; raloksifenas; tamoksifenas; 4-hidroksi-tamoksifenas; toremifenas; centchromanas; levormeloksifenas; idoksifenas; 6-(4-hidroksi-fenil)-5-(4-(2-piperidin-1-il-etoksi)-benzil)-naftalen-2-olis; (4-(2-(2-aza-biciklo[2.2.1]hept-2-il)-etoksi)-fenil)-(6-hidroksi-2-(4-hidroksi-fenil)-benzo[b]tiofen-3-il)-metanonas; 3-(4-(1,2-difenil-but-1-enil)-fenil)-akrilo rūgštis;

2-(4-metoksi-fenil)-3-[4-(2-piperidin-1-il-etoksi)-fenoksi]-benzo[b]tiofen-6-olis;
cis-6-(4-fluor-fenil)-5-(4-(2-piperidin-1-il-etoksi)-fenil)-5,6,7,8-tetrahidronaftalen-2-olis;
(-)-cis-6-fenil-5-(4-(2-pirolidin-1-il-etoksi)-fenil)-5,6,7,8-tetrahidronaftalen-2-olis;
cis-6-fenil-5-(4-(2-pirolidin-1-il-etoksi)-fenil)-5,6,7,8-tetrahidronaftalen-2-olis;
cis-1-(6'-pirolidinoetoksi-3'-piridil)-2-fenil-6-hidroksi-1,2,3,4-tetrahidronaftalenas;
1-(4'-pirolidinoetoksifenil)-2-(4''-fluorfenil)-6-hidroksi-1,2,3,4-tetrahidroizochinolinas;
cis-6-(4-hidroksifenil)-5-(4-(2-piperidin-1-il-etoksi)-fenil)-5,6,7,8-tetrahidronaftalen-2-olis; arba
1-(4'-pirolidinoletoksifenil)-2-fenil-6-hidroksi-1,2,3,4-tetrahidroizochinolinas, arba minėto agento farmaciniu požiūriu priimtina druska.

51. Panaudojimas, kaip pareikšta 49 punkte, kuriame antirezorbcinis agentas yra tiludrono rūgštis, alendrono rūgštis, zoledrono rūgštis, ibandrono rūgštis, rizedrono rūgštis, etidrono rūgštis, klodrono rūgštis ir pamidrono rūgštis, arba minėto agento farmaciniu požiūriu priimtina druska.

52. Rinkinys, apimantis:
a. junginio pagal 1 punktą arba šio junginio farmaciniu požiūriu priimtinos druskos kiekį pirmoje dozuotų vienetų formoje;
b. antirezorbcinio agento arba šio agento farmaciniu požiūriu priimtinos druskos kiekį ir farmacinį nešiklį arba skiediklį antroje dozuotų vienetų formoje; ir
c. talpyklę, skirtą minėtų pirmos ir antros dozuotų vienetų formų, laikymui.

53. Rinkinys pagal 52 punktą, kuriame antirezorbcinis agentas yra droloksifenas; raloksifenas; tamoksifenas; 4-hidroksi-tamoksifenas; toremifenas; centchromanas; levormeloksifenas; idoksifenas;
6-(4-hidroksi-fenil)-5-(4-(2-piperidin-1-il-etoksi)-benzil)-naftalen-2-olis;
(4-(2-(2-aza-biciklo[2.2.1]hept-2-il)-etoksi)-fenil)-(6-hidroksi-2-(4-hidroksi-fenil)-benzo[b]tiofen-3-il)-metanonas;
3-(4-(1,2-difenil-but-1-enil)-fenil)-akrilo rūgštis;
2-(4-metoksi-fenil)-3-[4-(2-piperidin-1-il-etoksi)-fenoksi]-benzo[b]tiofen-6-olis;
cis-6-(4-fluor-fenil)-5-(4-(2-piperidin-1-il-etoksi)-fenil)-5,6,7,8-tetrahidronaftalen-2-olis;
(-)-cis-6-fenil-5-(4-(2-pirolidin-1-il-etoksi)-fenil)-5,6,7,8-tetrahidronaftalen-2-olis;
cis-6-fenil-5-(4-(2-pirolidin-1-il-etoksi)-fenil)-5,6,7,8-tetrahidronaftalen-2-olis;
cis-1-(6'-pirolidinoetoksi-3'-piridil)-2-fenil-6-hidroksi-1,2,3,4-tetrahidronaftalenas;
1-(4'-pirolidinoetoksifenil)-2-(4''-fluorfenil)-6-hidroksi-1,2,3,4-tetrahidroizochinolinas;
cis-6-(4-hidroksifenil)-5-(4-(2-piperidin-1-il-etoksi)-fenil)-5,6,7,8-tetrahidronaftalen-2-olis; arba
1-(4'-pirolidinoletoksifenil)-2-fenil-6-hidroksi-1,2,3,4-tetrahidroizochinolinas, arba minėto agento farmaciniu požiūriu priimtina druska.

54. Rinkinys pagal 52 punktą, kuriame antirezorbcinis agentas yra tiludrono rūgštis, alendrono rūgštis, zoledrono rūgštis, ibandrono rūgštis, rizedrono rūgštis, etidrono rūgštis, klodrono rūgštis ir pamidrono rūgštis, arba minėto agento farmaciniu požiūriu priimtina druska.

55. Farmacinė kompozicija, apimanti:
a. junginio pagal 1 punktą arba šio junginio farmaciniu požiūriu priimtinos druskos kiekį;
b. kito kaulų anabolinio agento arba šio agento farmaciniu požiūriu priimtinos druskos kiekį; ir
c. farmacinį nešiklį arba skiediklį.

56. Farmacinė kompozicija pagal 55 punktą, kurioje minėtas kaulų anabolinis agentas b komponente yra IGF-1, kaulų morfogenetinis baltymas, prostaglandinas, prostaglandino agonistas/antagonistas, natrio fluoridas, paratiroidinis hormonas (PTH), paratiroidinio hormono aktyvusis fragmentas arba fragmentai, augimo hormonas arba augimo hormono sekrecijos stimuliatorius, arba šio agento farmaciniu požiūriu priimtina druska.

57. Junginio, kaip pareikšta 1 punkte, arba šio junginio farmaciniu požiūriu priimtinos druskos derinyje su kitu kaulų anaboliniu agentu arba šio agento farmaciniu požiūriu priimtina druska, panaudojimas gamyboje vaisto, skirto gydyti žinduolius, kurie yra su maža kaulų mase, arba būsena, reikalaujančia kaulų masės padidinimo arba jos palaikymo.

58. Panaudojimas, kaip pareikšta 57 punkte, kuriame minėtas kaulų anabolinis agentas b komponente yra IGF-1, kaulų morfogenetinis baltymas, prostaglandinas, prostaglandino agonistas/antagonistas, natrio fluoridas, paratiroidinis hormonas (PTH), paratiroidinio hormono aktyvusis fragmentas arba fragmentai, augimo hormonas arba augimo hormono sekrecijos stimuliatorius, arba šio agento farmaciniu požiūriu priimtina druska.

59. Junginio, kaip pareikšta 1 punkte, arba šio junginio farmaciniu požiūriu priimtinos druskos panaudojimas gamyboje vaisto, skirto gydyti žinduolius, kurie yra su inkstų degeneracija.

60. Rinkinys, apimantis:
a. junginio pagal 1 punktą arba šio junginio farmaciniu požiūriu priimtinos druskos kiekį pirmoje dozuotų vienetų formoje;
b. kito anabolinio agento arba šio agento farmaciniu požiūriu priimtinos druskos kiekį ir farmacinį nešiklį arba skiediklį antroje dozuotų vienetų formoje; ir
c. talpyklę, skirtą minėtų pirmos ir antros dozuotų vienetų formų, laikymui.

61. Rinkinys pagal 60 punktą, kuriame minėtas anabolinis agentas b komponente yra yra IGF-1, kaulų morfogenetinis baltymas, prostaglandinas, prostaglandino agonistas/antagonistas, natrio fluoridas, paratiroidinis hormonas (PTH), paratiroidinio hormono aktyvusis fragmentas arba fragmentai, augimo hormonas arba augimo hormono sekrecijos stimuliatorius, arba šio agento farmaciniu požiūriu priimtina druska.

62. Junginio pagal 1 punktą, arba šio junginio farmaciniu požiūriu priimtinos druskos panaudojimas gamyboje vaisto, skirto glaukomos arba akių hipertenzijos gydymui.

63. Junginys pagal 1 punktą, arba šio junginio farmaciniu požiūriu priimtina druska, kur A yra SO_2,

B yra N, G yra Ar, K yra metilenas, Z yra karboksilas, (C_1-C_6)alkoksikarbonilas arba tetrazolilas; Q yra -CH_2-X-CH_2-CH_2-, CH_2-X-O-CH_2, CH_2-X-O-CH(CH_3), CH_2-X-CH_2-CH(CH_3); ir X yra metafenilenas; kai minėtas X yra pasirinktinai mono- arba di-pakeistas chloru, fluoru, metilo, metoksi, difluormetoksi, trifluormetilo arba trifluormetoksi grupėmis; M yra Ar^3 arba Ar^4-Ar^5; Ar^3 yra ciklopentilas, cikloheksilas, fenilas, tienilas, piridazinilas, pirimidinilas, pirazinilas, indolilas, benzofurilas, benzo(b)tienilas, benzoksazolilas, benztiazolilas, chinolinilas, izochinolinilas, naftilas, tetralinilas, 2H-1-benzopiranilas, 1,3-benzodioksolilas, 2,3-dihidrobenzofuranilas arba 1,4-benzodioksanas ir yra pasirinktinai mono-, di- arba tri-pakeistas R^{31}, chloru, fluoru, metilo, metoksi, difluormetoksi, trifluormetilo arba trifluormetoksi grupėmis; R^{31} yra (C_1-C_7)alkilas, mono-N- arba di-N,N-(C_1-C_4)alkilaminas arba (C_1-C_5)alkosi, kai minėta (C_1-C_7)alkilo arba (C_1-C_5)alkosi-grupė pasirinktinai mono-, di- arba tri-pakeista, nepriklausomai, hidroksilu arba fluoru; Ar yra fenilas, piridilas, pirazolilas, imidazolilas, pirimidilas, tienilas arba tiazolilas, kur Ar yra pasirinktinai mono-, di- arba tri-pakeistas prie anglies chloru, fluoru, metilo, metoksi, difluormetoksi, trifluormetilo arba trifluormetoksi grupėmis, arba mono- arba di-pakeistas prie azoto metilo arba trifluormetoksi-grupe; Ar^4 yra fenilas, tienilas, furanilas arba piridilas, kur Ar^4 yra pasirinktinai, mono-, di- arba tri-pakeistas chloru, fluoru, metilo, metoksi, difluormetoksi, trifluormetilo arba trifluormetoksi grupėmis; Ar^5 yra ciklopropilas, ciklobutilas, ciklopentilas, cikloheksilas, cikloheptilas, fenilas, piridilas, imidazolilas, pirimidilas, tienilas, piridazinilas, pirazinilas, pirazolilas arba tiazolilas, kur Ar^5 yra pasirinktinai mono-, di- arba tri-pakeistas chloru, fluoru, metilo, metoksi, difluormetoksi, trifluormetoksi arba trifluormetilo grupėmis.

64. Junginys pagal 63 punktą, arba šio junginio farmaciniu požiūriu priimtina druska, kur Z yra karboksilas arba (C_1-C_6)alkoksikarbonilas; Q yra CH_2-X-CH_2-CH_2 arba CH_2-X-O-CH_2; Ar yra fenilas, 3-fluor-fenilas, 3-chlor-fenilas, 4-fluor-fenilas, 4-chlor-fenilas, 2-tiazolilas, 2-tienilas, 2-(5-chlor-tienil), 2-piridilas, 3-piridilas arba 4-(1-metil-imidazolil); M yra Ar^3; Ar^3 yra ciklopentilas, cikloheksilas, fenilas, tienilas, piridazinilas, pirimidinilas, pirazinilas, indolilas, benzofurilas, benzo(b)tienilas, benzoksazolilas, benztiazolilas, chinolinilas, izochinolinilas, naftilas, tetralinilas, 2H-1-benzopiranilas, 1,3-benzodioksolilas, 2,3-dihidrobenzofuranilas arba 1,4-benzodioksanas ir yra pasirinktinai mono-, di- arba tri-pakeistas R^{31}, chloru, fluoru, metilo, metoksi, difluormetoksi, trifluormetilo arba trifluormetoksi grupėmis; R^{31} yra (C_1-C_7)alkilas arba (C_1-C_5)alkosi-grupė, kai minėta (C_1-C_7)alkilo arba (C_1-C_5)alkosi-grupė pasirinktinai mono-, di- arba tri-pakeista, nepriklausomai, hidroksilu arba fluoru; ir X yra metafenilenas.

65. Junginys pagal 63 punktą, arba šio junginio farmaciniu požiūriu priimtina druska, kur Z yra karboksilas arba (C_1-C_3)alkoksikarbonilas; Ar yra fenilas, 3-fluor-fenilas, 3-chlor-fenilas, 4-fluor-fenilas, 4-chlor-fenilas, 2-tiazolilas, 2-tienilas, 2-(5-chlor-tienil), 2-piridilas, 3-piridilas arba 4-(1-metil-imidazolil); M yra Ar^4-Ar^5; Ar^4 yra pasirinktinai mono- arba di-pakeistas chloru arba fluoru; ir X yra metafenilenas.

66. Junginys pagal 65 punktą, arba šio junginio farmaciniu požiūriu priimtina druska, kur Ar yra 4-chlorfenilas; Q yra CH_2-X-O-CH_2; X yra metafenilenas; Z yra karboksilas; Ar^4 yra parafenilenas; ir Ar^5 yra 2-tiazolilas.

67. (3-{[(4-Chlor-benzensulfonil)-(4-tiazol-2-il-benzil)-amino]-metil}-fenoksi)-acto rūgštis.

68. Junginys pagal 65 punktą, arba šio junginio farmaciniu požiūriu priimtina druska, kur Z yra karboksilas; Q yra CH_2-X-CH_2CH_2; X yra metafenilenas; Ar yra fenilas, 3-fluor-fenilas, 4-fluor-fenilas, 4-chlor-fenilas, 2-tiazolilas, 2-tienilas, 2-(5-chlor-tienil), 2-piridilas arba 3-piridilas; Ar^4 yra fenilas, para-padėtyje pakeistas Ar^5 radikalu, kai minėtas Ar^4 dar yra pasirinktinai pakeistas chloru arba fluoru; ir Ar^5 yra ciklopentilas, cikloheksilas, fenilas, 2-piridilas, 3-piridilas, 4-piridilas, 1-imidazolilas, 2-pirimidilas, 5-pirimidilas, 2-tienilas, 6-piridazinilas, 2-pirazinilas, 1-pirazolilas, 2-tiazolilas arba 5-piridazinilas pasirinktinai mono- arba di-pakeistas prie anglies chloru, fluoru, metilo, metoksi, difluormetoksi, trifluormetoksi arba trifluormetilo grupėmis.

69. Junginys pagal 68 punktą, arba šio junginio farmaciniu požiūriu priimtina druska, parinkti iš 3-(3-{[(piridin-3-sulfonil)-(4-piridin-3-il-benzil)-amino]-metil}-fenil)-propiono rūgšties, kur Ar yra 3-piridilas; Ar^4 yra parafenilenas; ir Ar^5 yra 3-piridilas; 3-(3-{[(4-chlor-benzensulfonil)-(4-pirazin-2-il-benzil)-amino]-metil}-fenil)-propiono rūgšties, kur Ar yra 4-chlor-fenilas; Ar^4 yra parafenilenas; ir Ar^5 yra 2-pirazinilas; 3-(3-{[(4-pirazin-2-il-benzil)-(tiazol-2-sulfonil)-amino]-metil}-fenil)-propiono rūgšties, kurioje Ar yra 4-chlor-fenilas; Ar^4 yra parafenilenas; ir Ar^5 yra 2-pirmidinilas; ir 3-(3-{[(4-chlor-benzensulfonil)-(4-pirimidin-2-il-benzil)-amino]-metil}-fenil)-propiono rūgšties, kur Ar yra 2-tiazolilas; Ar^4 yra parafenilenas; ir Ar^5 yra 2-pirazinilas.

(51) **Int.Cl.** ***C07D 215/56 (2006.01)*** *(11)* **1511732**
(13) T
(96) 03725956.1
(96) 2003 05 14
(97) 2005 03 09
(97) 2006 12 20
(86) PCT/SE2003/000780
(86) 2003 05 14
(87) WO 2003/106424
(87) 2003 12 24
(30) 0201778, 2002 06 12, SE
(72) JANSSON, Karl, SE
(73) Active Biotech AB, 220 07 Lund, SE
(74) Marius JAKULIS - JASON, 3, AAA Baltic Service Company, Jasinskio g. 16B, Biurų centras Victoria, LT-01112 Vilnius, LT
(54) Chinolino darinių gavimo būdas
Apibrėžties punktai: 6, brėžiniai: 0

(57) 1. Junginių, turinčių bendrąją formulę (I),

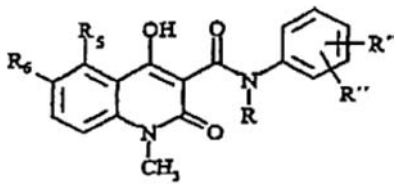

(I)

kurioje
R yra parinktas iš metilo, etilo, n-propilo, izo-propilo, n-butilo, izo-butilo, antr.-butilo ir alilo;
R_5 yra parinktas iš metilo, etilo, n-propilo, izo-propilo, metoksi, etoksi, metiltio, etiltio, n-propiltio, metilsulfinilo, etilsulfinilo, fluoro, chloro, bromo, trifluormetilo ir OCH_xF_y,
kur
X = 0 - 2,
y = 1 – 3 su sąlyga, kad x+y=3;
R_5 yra vandenilis; arba
R_5 ir R_6 kartu yra metilendioksi;
R' yra parinktas iš vandenilio, metilo, metoksi, fluoro, chloro, bromo, trifluormetilo ir OCH_xF_y,
kur
x = 0 - 2,
y = 1 - 3 su sąlyga, kad
x+y=3;
R" yra parinktas iš vandenilio, fluoro ir chloro su sąlyga, kad R" yra parinktas iš fluoro ir chloro tiktai kai R' yra parinktas iš fluoro ir chloro;
gavimo būdas, reaguojant chinolin-3-karboksirūgšties esterio dariniui, turinčiam formulę A, su anilino dariniu, turinčiu formulę B

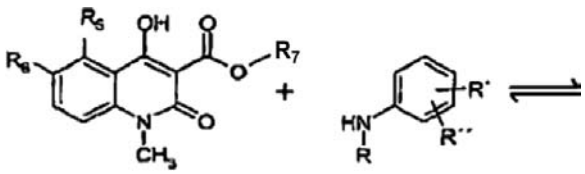

A B

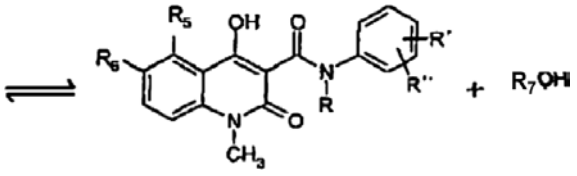

C D

kur R_7 yra parinktas iš metilo ir etilo;
tirpiklyje, parinktame iš tiesios arba šakotos grandinės alkanų ir cikloalkanų arba jų mišinių, pasižyminčių virimo tašku tarp 80 ir 200 °C.

2. Būdas pagal 1 punktą, kur tirpiklis yra n-heptanas, n-oktanas arba jų mišiniai.

3. Būdas pagal 1 punktą, kur tirpiklis yra cis, trans-dekahidronaftalenas (Decalin®).

4. Būdas pagal 1 punktą, skirtas N-etil-N-fenil-5-chlor-1,2-dihidro-4-hidroksi-1-metil-2-okso-chinolin-3-karboksamido gavimui, tirpikliu naudojant n-heptaną.

5. Būdas pagal 1 punktą, skirtas N-metil-N-(4-trifluor-metilfenil)-1,2-dihidro-4-hidroksi-5-metoksi-1-metil-2-okso-chinolin-3-karboksamido gavimui, tirpikliu naudojant n-heptano ir n-oktano mišinį.

6. Būdas pagal 1 punktą, skirtas N-etil-N-fenil-1,2-dihidro-5-etil-4-hidroksi-1-metil-2-okso-chinolin-3-karboksamido gavimui, tirpikliu naudojant cis, trans-dekahidronaftaleną (Decalin ®).

(51) **Int.Cl.** ***C07D 239/42*** ***(2006.01)*** *(11)* **1417180**
C07D 239/22 ***(2006.01)*** *(13)* T
C07D 239/34 ***(2006.01)***
C07D 239/30 ***(2006.01)***
C07D 239/36 ***(2006.01)***
A61K 31/505 ***(2006.01)***
A61P 9/00 ***(2006.01)***
(96) 02747666.2
(96) 2002 07 12
(97) 2004 05 12
(97) 2006 12 27
(86) PCT/JP2002/007129
(86) 2002 07 12
(87) WO 2003/006439
(87) 2003 01 23
(30) 2001213417, 2001 07 13, JP
2001213418, 2001 07 13, JP
2001310900, 2001 10 09, JP
2001360339, 2001 11 27, JP
2002007015, 2002 01 16, JP
2002042076, 2002 02 19, JP
(72) MATSUSHITA, Akio, c/o Ube Lab., Ube Ind., Ltd, JP
ODA, Mizuho, c/o Ube Lab., Ube Ind., Ltd, JP
KAWACHI, Yasuhiro, c/o Ube Lab., Ube Ind., Ltd, JP
CHIKA, Jun-ichi, c/o Ube Lab., Ube Ind., Ltd, JP
(73) AstraZeneca UK Limited, London W1K 1LN, GB
(74) Liudmila GERASIMOVIČ, 9, Į "Liudmila Gerasimovič, Patentinis patikėtinis", Vingrių g. 13-42, LT-01141 Vilnius, LT
(54) Aminopirimidino junginių gaminimas
Apibrėžties punktai: 37, brėžiniai: 0
(57) 1. 2-(N-metil-N-metansulfonilamino)pirimidino junginio, kurio formulė (3):

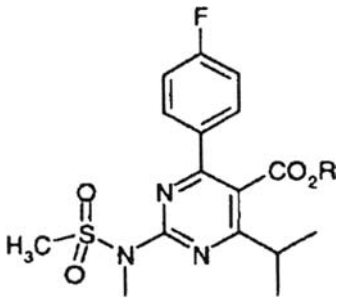

(3)

kur R yra angliavandenilio radikalas, gamybos būdas, kuriame:
hidroksipirimidino junginį, kurio formulė (1):

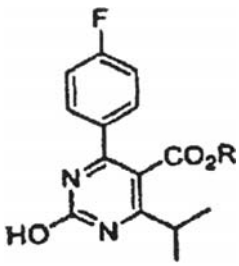

(1)

kur R yra toks pat kaip nurodyta aukščiau,

veikia organiniu sulfonilhalogenidu, kurio formulė (2):

$$R'SO_2X \quad (2)$$

kur R' yra angliavandenilio radikalas ir X yra halogeno atomas arba organinis sulfonanhidridas, kurio formulė (2a):

$$(R'SO_2)_2O \quad (2a)$$

kur R' yra toks pat kaip nurodyta aukščiau, ir gautą reakcijos produktą veikia N-metil-N-metansulfonamidu;
kur abi hidroksipirimidino junginio reakcijas su organiniu sulfonilhalogenidu arba organiniu sulfonanhidridu, ir gauto reakcijos produkto reakciją su N-metil-N-metansulfonamidu vykdo esant bazei.

2. Būdas pagal 1 punktą, kuriame hidroksipirimidino junginį gamina oksiduojant dihidropirimidinono junginį, kurio formulė (4):

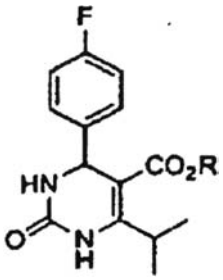

(4)

kur R yra toks pat kaip nurodyta 1 punkte.

3. Būdas pagal 2 punktą, kuriame dihidropirimidinono junginį oksiduoja naudojant azoto rūgštį.

4. Būdas pagal 2 punktą, kuriame dihidropirimidinono junginį gamina, veikiant izobutirilacetato esterį, kurio formulė (5):

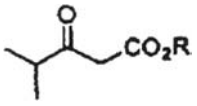

(5)

kur R yra toks pat kaip nurodyta 1 punkte, 4-fluorbenzaldehidu ir karbamidu, esant protoniniam junginiui ir metalo druskai.

5. Būdas pagal 4 punktą, kuriame protoninis junginys yra protoninė rūgštis.

6. Būdas pagal 5 punktą, kuriame protoninė rūgštis yra sieros rūgštis.

7. Būdas pagal 4 punktą, kuriame metalo druska yra vario (I) chloridas.

8. Hidroksipirimidino junginys, kurio formulė (1):

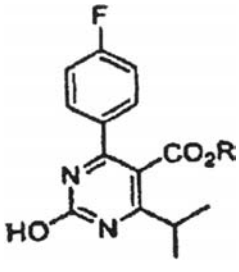

(1)

kur R yra angliavandenilio grupė.

9. Hidroksipirimidino junginys pagal 8 punktą, kur R yra alkilo grupė, turinti 1-10 anglies atomų, cikloalkilo grupė, turinti 3-6 anglies atomus, arilalkilo grupė, turinti alkilo fragmentą su 1-3 anglies atomais, arba arilo grupė.

10. Hidroksipirimidino junginio pagal 8 punktą gamybos būdas, kuriame oksiduoja dihidropirimidinono junginį, kurio formulė (4):

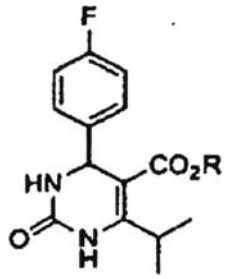

(4)

kur R yra angliavandenilio radikalas.

11. Būdas pagal 10 punktą, kuriame dihidropirimidinono junginį oksiduoja, naudojant azoto rūgštį.

12. Būdas pagal 10 punktą, kuriame dihidropirimidinono junginį gamina, veikiant izobutirilacetato esterį, kurio formulė (5):

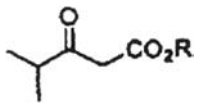

(5)

kur R yra toks pat kaip nurodyta 10 punkte, 4-fluorbenzaldehidu ir karbamidu esant protoniniam junginiui ir metalo druskai.

13. Būdas pagal 12 punktą, kuriame protoninis junginys yra protoninė rūgštis.

14. Būdas pagal 13 punktą, kuriame protoninė rūgštis yra sieros rūgštis.

15. Būdas pagal 12 punktą, kur metalo druska yra vario (I) chloridas.

16. Dihidropirimidinono junginys, kurio formulė (4):

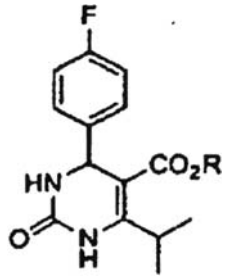

(4)

kur R yra angliavandenilio radikalas.

17. Dihidropirimidinono junginys pagal 16 punktą, kur R yra alkilo grupė, turinti 1-10 anglies atomų, cikloalkilo grupė, turinti 3-6 anglies atomus, arilalkilo grupė, turinti alkilo grupės fragmentą su 1-3 anglies atomais, arba arilo grupė.

18. Dihidropirimidinono junginio pagal 16 punktą gamybos būdas, kuriame izobutirilacetato esterį, kurio formulė (5):

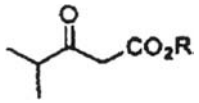

(5)

kur R yra toks pat kaip nurodyta 16 punkte, veikia 4-fluorbenzaldehidu ir karbamidu, esant protoniniam junginiui ir metalo druskai.

19. Būdas pagal 18 punktą, kuriame protoninis junginys yra protoninė rūgštis.

20. Būdas pagal 18 punktą, kuriame protoninė rūgštis yra sieros rūgštis.

21. Būdas pagal 18 punktą, kuriame metalo druska yra vario (I) chloridas.

22. Aminopirimidino junginio, kurio formulė (8):

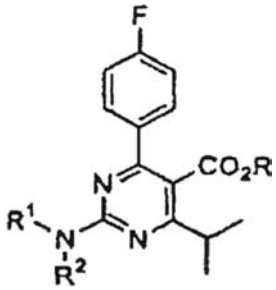

(8)

kur R yra angliavandenilio radikalas, ir kiekvienas iš R^1 ir R^2 yra nepriklausomai vandenilio atomas, alkilo grupė, alkilsulfonilo grupė arba arilsulfonilo grupė, gamybos būdas, kuriame 2-kart pakeistąjį pirimidino junginį, kurio formulė (6):

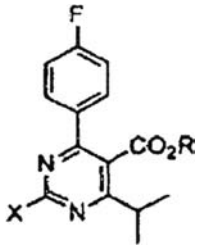

(6)

kur R yra toks pat kaip nurodyta anksčiau, ir X yra halogeno atomas arba organinė sulfoniloksi grupė, veikia aminu, kurio formulė (7):

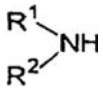

(7)

kur kiekvienas R^1 ir R^2 yra toks pat kaip ankščiau nurodyta.

23. Būdas pagal 22 punktą, kuriame R^1 yra metilas ir R^2 ir metansulfonilas.

24. Būdas pagal 22 punktą, kuriame 2-kart pakeistojo pirimidino junginio reakciją su amino junginiu vykdo esant bazei.

25. Halogenpirimidino junginys, kurio formulė (9):

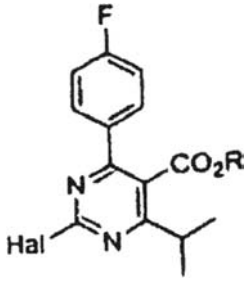

(9)

kur R yra angliavandenilio grupė, ir Hal yra halogeno atomas.

26. Halogenpirimidino junginys pagal 25 punktą, kuriame R yra alkilo grupė, turinti 1-10 anglies atomų, cikloalkilo grupė, turinti 3-6 anglies atomus, arilalkilo grupė, turinti alkilo fragmentą su 1-3 anglies atomais, arba arilo grupė.

27. Halogenpirimidino junginys pagal 25 punktą, kuriame Hal yra chloro atomas.

28. Halogenpirimidino junginio pagal 25 punktą gamybos būdas, kuriame hidroksipirimidino junginį, kurio formulė (1):

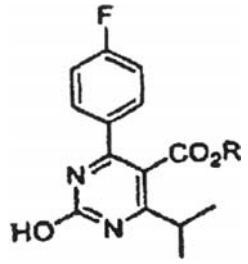

(1)

kur R yra angliavandenilio radikalas, veikia halogeninimo agentu.

29. Būdas pagal 28 punktą, kuriame halogeninimo agentas yra fosforo oksichloridas arba tionilchloridas.

30. Organinis sulfoniloksipirimidino junginys, kurio formulė (10):

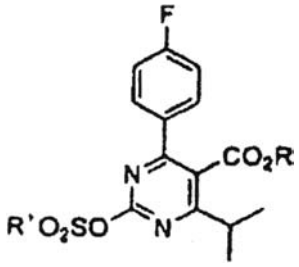

(10)

kur kiekvienas R arba R' nepriklausomai yra angliavandenilio radikalas.

31. Organinis sulfoniloksipirimidino junginys pagal 30 punktą, kur kiekvienas R ir R' nepriklausomai yra alkilo grupė, turinti 1-10 anglies atomų, cikloalkilo grupė, turinti 3-6 anglies atomus, arilalkilo grupė, turinti alkilo fragmentą su 1-3 anglies atomais, arba arilo grupė.

32. Organinio sulfoniloksipirimidino junginio pagal 30 punktą gamybos būdas, kuriame hidroksipirimidino junginį, kurio formulė (1):

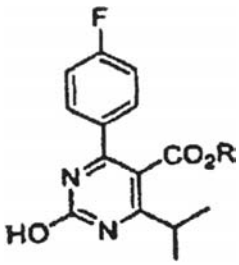

(1)

kur R yra angliavandenilio radikalas,
veikia organiniu sulfonilhalogenidu, kurio formulė (2):

$$R'SO_2X \quad (2)$$

kur R' yra angliavandenilio radikalas, ir X yra halogeno atomas arba organinis sulfonanhidridas, kurio formulė (2a):

$$(R'SO_2)_2O \quad (2a)$$

kur R' yra toks pat kaip nustatyta anksčiau, esant bazei.

33. 2-(N-metil-N-metansulfonilamino)pirimidino junginio, kurio formulė (3):

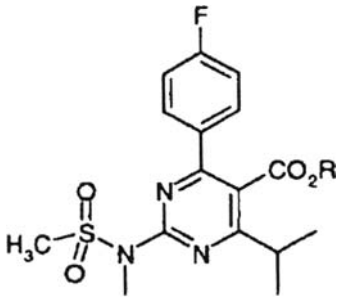

(3)

kur R yra angliavandenilio radikalas, gamybos būdas, kuriame:
(I) izobutirilacetato esterį, kurio formulė (5):

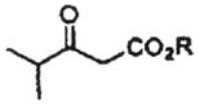

(5)

kur R yra angliavandenilio radikalas, veikia 4-fluorbenzaldehidu ir karbamidu esant protoniniam junginiui ir metalo druskai;
(II) stadijos (I) reakcijos produktą oksiduoja;
(III) stadijos (II) oksidacijos produktą veikia organiniu sulfonilhalogenidu, kurio formulė (2):

$$R'SO_2X \quad (2)$$

kur R' yra angliavandenilio radikalas, ir X yra halogeno atomas arba organinis sulfonanhidridas, kurio formulė (2a):

$$(R'SO_2)_2O \quad (2a)$$

kur R' yra toks pat kaip nurodytas anksčiau, esant bazei; ir
(IV) stadijos (III) reakcijos produktą veikia N-metil-N-metansulfonamidu esant bazei.

34. Būdas pagal 1 punktą, kuriame R' yra turinti pakaitų arba neturinti pakaitų arilo grupė.

35. Būdas pagal 1 punktą, kuriame po to junginį, kurio formulė (3) paverčia rozuvastatinu arba jo farmaciniu požiūriu priimtina druska.

36. Būdas pagal 33 punktą, kuriame po to junginį, kurio formulė (3) paverčia rozuvastatinu arba jo farmaciniu požiūriu priimtina druska.

37. Būdas pagal 22 punktą, kuriame po to junginį, kurio formulė (8) paverčia HMG CoA reduktazės slopikliu.

(51) **Int.Cl.** ***C07D 295/10 (2006.01)*** *(11)* **1567510**
(13) T
(96) 03812092.9
(96) 2003 03 31
(97) 2005 08 31
(97) 2006 12 20
(86) PCT/AT2003/000092
(86) 2003 03 31
(87) WO 2004/050648
(87) 2004 06 17
(30) 18232002, 2002 12 05, AT
(72) CZOLLNER, Laszlo, AT
KÄLZ, Beate, AT
ROTHENBURGER, Jan, AT
WELZIG, Stefan, AT
(73) Sanochemia Pharmazeutika AG, 1090 Wien, AT
(74) Reda ŽABOLIENĖ, 7, Advokatės Redos Žabolienės kontora METIDA,
Gedimino pr. 45-6, LT-01109 Vilnius, LT
(54) Tolperizono druskų gavimo būdas
Apibrėžties punktai: 5, brėžiniai: 0
(57) 1. 2,4'-dimetil-3-piperidinpropiofenono (tolperizono), kurio formulė (A):

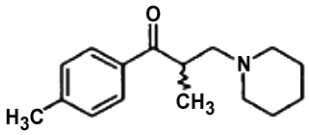

(A)

su farmaciškai priimtina rūgštimi adityvinės druskos, kurios formulė (B):

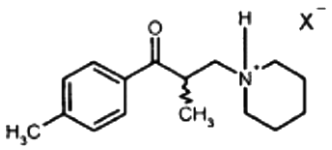

(B)

gavimo būdas, pagal kurį 4-metilpropiofenonas, kurio formulė:

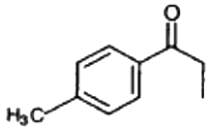

reaguoja su piperidino hidrochloridu, kurio formulė:

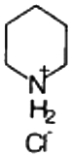

ir 1,3-dioksolanu, kurio formulė:



naudojant rūgštį, kaip katalizatorių, b e s i s k i r i a n t i s tuo, kad tolperizonas yra atskiriamas kaip rūgšties adityvinė druska, kurios bendra formulė (B) po reakcijos mišinio atvėsinimo, pridedant etilacetato ir tretbutilmetilo eterio, siekiant sukelti nusėdimą.

2. Būdas pagal 1 punktą, b e s i s k i r i a n t i s tuo, kad reakcija yra vykdoma, naudojant katalizinius rūgšties, konkrečiai vandeninės druskos rūgšties, kiekius.

3. Būdas pagal 1 arba 2 punktą, b e s i s k i r i a n t i s tuo, kad reakcija yra vykdoma tirpiklyje.

4. Būdas pagal 3 punktą, b e s i s k i r i a n t i s tuo, kad reakcija yra užbaigiama 1,3-dioksolane, kaip tirpiklyje, kurio koncentracija svyruoja nuo 1 iki 6, geriau 3,6 mol/l.

5. Būdas pagal vieną iš 1–4 punktų, b e s i s k i r i a n t i s tuo, kad gautas tolperizonas su neorganine rūgštimi, tokia kaip druskos rūgštis, yra paverčiamas adityvine druska.

---

(51) **Int.Cl.** ***C07D 401/04 (2006.01)*** *(11)* **1505066**
(13) T

(96) 02724323.7
(96) 2002 04 19

(97) 2005 02 09
(97) 2006 12 06

(86) PCT/ES2002/000194
(86) 2002 04 19
(87) WO 2003/089425
(87) 2003 10 30

(72) ORJALES VENERO, Aurelio, ES
BORDELL MARTIN, Maravillas, ES
CANAL MORI, Gonzalo, ES
BLANCO FUENTE, Haydée, ES
LUCERO DE PABLO, Maria Luisa, ES
RUBIO ROYO, Victor, ES
MOSQUERA PESTANA, Ramon, ES

(73) FAES FARMA, S.A., 48940 Leioa, ES

(74) Reda ŽABOLIENĖ, 7, Advokatės Redos Žabolienės kontora METIDA, Gedimino pr. 45-6, LT-01109 Vilnius, LT

(54) 4-[2-[4-[1-(2-etoksietil)-1H-benzimidazol-2-il]-1-piperidinil]etil]-alfa, alfa-dimetil-benzenacto rūgšties polimorfas
Apibrėžties punktai: 14, brėžiniai: 0

(57) 1. Bilastino polimorfas 1, b e s i s k i r i a n t i s Rentgeno spinduliuotės kristalografine analize, kur kristalų parametrai yra maždaug sekantys:

Kristalografinė sistema	Monoklininė	
Erdvinė grupė	P2 (1)/c	
Kristalo dydis	0,56 x 0,45 x 0,24 mm	
Ląstelės dimensija	a = 23,38 (5) A angstremų	α = 90°
	b = 8,829 (17) A	β = 90°
	c = 12,59 (2) A	γ = 90°
Tūris	2600 A3	
Z, apskaičiuotas tankumas	4, 1,184 mg/m^3.	

2. Bilastino polimorfas pagal 1 punktą, b e s i s k i r i a n t i s jo infraraudonaja spinduliuote kalio bromide sekančiu diapazonu:
Bangos skaičius (cm^{-1}):
3057
2929
2883
2857
2797
1666
1481
1431
1346
1326
1288
1020
973
945
829.

3. Bilastino polimorfas 1 pagal 1 punktą, b e s i s k i r i a n t i s jo infraraudonaja spinduliuote kalio bromide, kaip pavaizduota 1 figūroje.

4. Bilastino polimorfo 1 pagal 1, 2 ir 3 punktus gavimo būdas, kuris susideda iš bilastino, gauto pagal aprašymą JAV patente 5877187, kaitinimo tirpiklyje, parinktame iš trumpų grandinių alkoholių, geriau izopropilo alkoholio ir n-butanolio, acetono ir jo mišinių.

5. Bilastino polimorfo 1 pagal 1, 2 ir 3 punktus gavimo būdas, kuris susideda iš bilastino polimorfų 2 ir 3 arba jo mišinių kaitinimo tirpiklyje, parinktame iš trumpų grandinių alkoholių, geriau izopropilo alkoholio ir n-butanolio, acetono ir jo mišinių.

6. Bilastino polimorfas pagal 1 punktą, skirtas antihistamininiam ir antialerginiam panaudojimui.

7. Bilastino polimorfas 1 pagal 2 punktą, skirtas antihistaminerginiam ir antialerginiam panaudojimui.

8. Bilastino polimorfas 1 pagal 3 punktą, skirtas antihistaminerginiam ir antialerginiam panaudojimui.

9. Farmacinis preparatas, susidedantis iš bilastino polimorfo 1 pagal 1 punktą veiksmingo kiekio ir farmaciškai priimtino užpildo.

10. Farmacinis preparatas, susidedantis iš bilastino polimorfo1 pagal 2 punktą veiksmingo kiekio ir farmaciškai priimtino užpildo.

11. Farmacinis preparatas, susidedantis iš bilastino polimorfo 1 pagal 3 punktą veiksmingo kiekio ir farmaciškai priimtino užpildo.

12. Bilastino polimorfo 1 pagal 1 punktą panaudojimas gamybai vaistinio produkto, skirto alerginių reakcijų ir patologinių procesų, kuriuose mediatorius yra histaminas, gydymui.

13. Bilastino polimorfo 1 pagal 2 punktą panaudojimas gamybai vaistinio produkto, skirto alerginių reakcijų ir patologinių procesų, kuriuose mediatorius yra histaminas, gydymui.

14. Bilastino polimorfo 1 pagal 3 punktą panaudojimas gamybai vaistinio produkto, skirto alerginių reakcijų ir patologinių procesų, kuriuose mediatorius yra histaminas, gydymui.

(51) **Int.Cl. *C07D 401/12 (2006.01)*** (11) **1667992**
A61K 31/517 (2006.01) (13) T
A61P 35/00 (2006.01)
(96) 04768483.2
(96) 2004 09 15
(97) 2006 06 14
(97) 2007 01 24
(86) PCT/GB2004/003937
(86) 2004 09 15
(87) WO 2005/028469
(87) 2005 03 31
(30) 03292309, 2003 09 19, EP
04291248, 2004 05 14, EP
(72) BRADBURY, Robert Hugh AstraZeneca R & D Alderley, GB
HENNEQUIN, Laurent Francois Andre, FR
BARLAAM, Bernard Christophe, AstraZeneca Pharma, FR
(73) AstraZeneca AB, 151 85, SE
(74) Liudmila GERASIMOVIČ, 9, Ių "Liudmila Gerasimovič, Patentinis patikėtinis", Vingrių g. 13-42, LT-01141 Vilnius, LT
(54) Chinazolino dariniai
Apibrėžties punktai: 43, brėžiniai: 0

(57) 1. Chinazolino darinys, kurio formulė I:

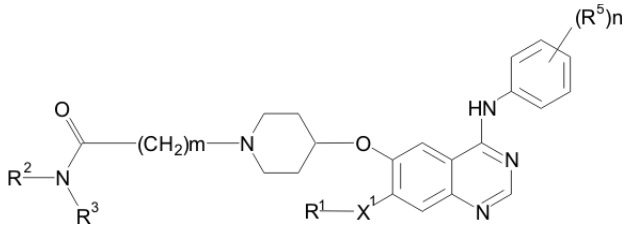

I

kurioje n yra 0, 1, 2 arba 3;
kiekvienas R^5 yra nepriklausomai pasirinktas iš halogeno, ciano, nitro, hidroksi, amino, karboksi, sulfamoilo, trifluormetilo, (1-6C)-alkilo, (2-8C)-alkenilo, (2-8C)-alkinilo, (1-6C)-alkoksi, (2-6C)-alkeniloksi, (2-6C)-alkiniloksi, (1-6C)-alkiltio, (1-6C)-alkilsulfinilo, (1-6C)-alkilsulfonilo, (1-6C)-alkilamino, di-[(1-6C)-alkil]amino, (1-6C)-alkoksikarbonilo, N-(1-6C)-alkilsulfamoilo ir N,N-di-[(1-6C)-alkil]sulfamoilo, $C(O)NR^6R^7$, kur R^6 ir R^7 yra nepriklausomai pasirinkti iš vandenilio, nebūtinai turinčio pakaitų (1-6C)-alkilo, nebūtinai turinčio pakaitų (3-8C)-cikloalkilo arba nebūtinai turinčio pakaitų arilo, arba R^6 ir R^7 kartu su azotu, prie kurio jie yra prijungti, dsudaro nebūtinai turintį pakaitų heterociklinį žiedą, galintį turėti papildomų heteroatomų;
X^1 yra tiesioji jungtis arba O;
R^1 yra pasirinktas iš vandenilio ir (1-6C)-alkilo, kur (1-6C)-alkilo grupė nebūtinai turi vieną arba kelis pakaitus, kurie gali būti vienodi arba skirtingi, pasirinkti iš hidroksi ir halogeno, ir/arba pakaitą, pasirinktą iš amino, nitro, karboksi, ciano, halogeno, (1-6C)-alkoksi, hidroksi(1-6C)-alkoksi, (2-8C)-alkenilo, (2-8C)-alkinilo, (1-6C)-alkiltio, (1-6C)-alkilsulfinilo, (1-6C)-alkilsulfonilo, (1-6C)-alkilamino, di-[(1-6C)-alkil]amino, karbamoilo, N-(1-6C)-alkilkarbamoilo, N,N-di-[(1-6C)-alkil]karbamoilo, (2-6C)-alkanoilo, (2-6C)-alkanoiloksi, (2-6C)-alkanoilamino, N-(1-6C)-alkil-(2-6C)-alkanoilamino, (1-6C)-alkoksikarbonilo, sulfamoilo, N-(1-6C)-alkilsulfamoilo, N,N-di-[(1-6C)-alkil]sulfamoilo, (1-6C)-alkansulfonilamino ir N-(1-6C)-alkil-(1-6C)-alkansulfonilamino;
m yra 0, 1, 2 arba 3;
R^2 yra vandenilis arba (1-6C)-alkilas; ir
R^3 yra (1-6C)-alkilas, (2-6C)-alkenilas, (2-6C)-alkinilas arba (1-6C)-alkoksi, kurių bet kuris prie anglies atomo nebūtinai gali turėti pakaitu (1-6C)-alkoksi, amino, (1-6C)-alkilamino, di-(1-6C)-alkilamino arba $S(O)_s$(1-6C)-alkilo grupę, kur s yra 0, 1 arba 2 arba prisotintas 5 arba 6 narių heterociklinis žiedas, nebūtinai turintis papildomus heteroatomus, pasirinktus iš deguonies, sieros arba NR^8, kur R^8 yra vandenilis, (1-6C)-alkilas, (2-6C)-alkenilas, (2-6C)-alkinilas, (1-6C)-alkilsulfonilas arba (1-6C)-alkilkarbonilas; arba R^2 ir R^3 kartu su azoto atomu, prie kurio jie yra prijungti, sudaro prisotintą 5 arba 6 narių heterociklinį žiedą, nebūtinai turintį papildomus heteroatomus, pasirinktus iš deguonies, S, SO arba $S(O)_2$ arba NR^8, kur R^8 yra kaip anksčiau nurodyta; su išlyga, kad chinazolino darinys nėra:
4-[(3-chlor-4-fluorfenil)amino]-6-{1-[(dimetilamino) karbonil]-piperidin-4-il-oksi}-7-metoksichinazolinas;
4-[(3-chlor-4-fluorfenil)amino]-6-{1-[(morfolin-4-il) karbonil]-piperidin-4-il-oksi}-7-metoksichinazolinas;
4-[(3-chlor-4-fluorfenil)amino]-6-{1-[(morfolin-4-il) karbonil]-piperidin-4-il-oksi}-chinazolinas;
4-[(3-chlor-4-fluorfenil)amino]-6-{1-[(dimetilamino) karbonil]-piperidin-4-il-oksi}-chinazolinas;
4-[(3-chlor-4-fluorfenil)amino]-6-{1-[(dietilamino) karbonil]-piperidin-4-il-oksi}-7-metoksichinazolinas;
4-[(3-chlor-4-fluorfenil)amino]-6-{1-[(piperidin-1-il) karbonil]-piperidin-4-il-oksi}-7-metoksichinazolinas;
4-[(3-chlor-4-fluorfenil)amino]-6-{1-[(pirolidin-1-il) karbonil]-piperidin-4-il-oksi}-7-metoksichinazolinas;
4-[(3-chlor-4-fluorfenil)amino]-6-{1-[(4-metil-piperazin-1-il)karbonil]-piperidin-4-il-oksi}-7-metoksichinazolinas;
4-[(3-chlor-4-fluorfenil)amino]-6-{1-[(morfolin-4-il) karbonil]-piperidin-4-il-oksi}-7-etoksichinazolinas;
4-[(3-chlor-4-fluorfenil)amino]-6-{1-[(morfolin-4-il) karbonil]-piperidin-4-il-oksi}-7-(2-metoksi-etoksi)-chinazolinas;
4-[(3-etinilfenil)amino]-6-{1-[(morfolin-4-il)karbonil]-piperidin-4-il-oksi}-7-metoksichinazolinas;
4-[(3-chlor-4-fluorfenil)amino]-6-{1-[(etilamino) karbonil]-piperidin-4-il-oksi}-7-metoksichinazolinas;
4-[(3-chlor-4-fluorfenil)amino]-6-{1-[(izopropilamino) karbonil]-piperidin-4-il-oksi}-7-metoksichinazolinas;
4-[(3-chlor-4-fluorfenil)amino]-6-{1-[(dimetilamino) karbonilmetil]-piperidin-4-il-oksi}-chinazolinas;
4-[(3-chlor-4-fluorfenil)amino]-6-{1-[(morfolin-4-il) karbonilmetil]-piperidin-4-il-oksi}-chinazolinas;
4-[(3-chlor-4-fluorfenil)amino]-6-{1-[(dimetilamino) karbonilmetil]-piperidin-4-il-oksi}-7-metoksichinazolinas;
4-[(3-chlor-4-fluorfenil)amino]-6-{1-[(morfolin-4-il) karbonilmetil]-piperidin-4-il-oksi}-7-metoksichinazolinas;
4-[(3-chlor-4-fluorfenil)amino]-6-{1-[(metilamino) karbonilmetil]-piperidin-4-il-oksi}-7-metoksichinazolinas;
4-[(3-chlor-4-fluorfenil)amino]-6-{1-[(pirolidin-1-il) karbonilmetil]-piperidin-4-il-oksi}-7-metoksichinazolinas;

4-[(3-chlor-4-fluorfenil)amino]-6-{1-[(metilamino) karbonil]-piperidin-4-il-oksi}-7-metoksichinazolinas;
4-[(3-chlor-4-fluorfenil)amino]-6-{1-[(2-metoksietil) amino)karbonil]-piperidin-4-il-oksi}-7-metoksichinazolinas;
4-[(3-chlor-4-fluorfenil)amino]-6-{1-[(N-metil-N-2-metoksietil)amino)karbonil]-piperidin-4-il-oksi}-7-metoksichinazolinas;
4-[(3-chlor-4-fluorfenil)amino]-6-{1-[(3-metoksipropil) amino)karbonil]-piperidin-4-il-oksi}-7-metoksichinazolinas;
4-[(3-chlor-4-fluorfenil)amino]-6-{1-[(N-metil-N-3-metoksipropil)amino)karbonil]-piperidin-4-il-oksi}-7-metoksichinazolinas;
4-[(3-chlor-4-fluorfenil)amino]-6-{1-[(morfolin-4-il) karboniletil]-piperidin-4-il-oksi}-7-metoksichinazolinas;
arba
4-[(3-chlor-4-fluorfenil)amino]-6-{1-[(morfolin-4-il) karbonilpropil]-piperidin-4-il-oksi}-7-metoksichinazolinas;
arba jo farmaciniu požiūriu priimtina druska.

2. Chinazolino darinys pagal 1 punktą, kuriame n yra 1, 2 arba 3.

3. Chinazolino darinys pagal 1 arba 2 punktą, kuriame n yra 2 arba 3.

4. Chinazolino darinys pagal bet kurį iš 1-3 punktų, kuriame n yra 2.

5. Chinazolino darinys pagal bet kurį iš 1-3 punktų, kuriame n yra 3.

6. Chinazolino darinys pagal bet kurį vieną iš ankstesnių punktų, kuriame kiekviena R^5 grupė yra halogeno grupė.

7. Chinazolino darinys pagal bet kurį vieną iš ankstesnių punktų, kuriame kiekviena R^5 grupė yra pasirinkta iš chloro ir fluoro.

8. Chinazolino darinys pagal bet kurį vieną iš ankstesnių punktų, kuris apima R^5 grupę, esančią benzolo žiedo, prie kurio ji yra prijungta, orto- (2-)- padėtyje.

9. Chinazolino darinys pagal 8 punktą, kuriame grupė R^5, esanti orto-(2-)- padėtyje, yra fluoras.

10. Chinazolino darinys pagal bet kurį vieną iš ankstesnių punktų, kur formulėje I grupė, aprašoma subformule (i):

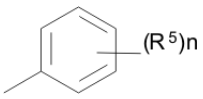

(i)

yra grupė subformulės (ii):

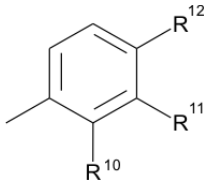

(ii)

kur (a) vienas iš R^{10} arba R^{12} yra vandenilis ir kitas yra halogenas, ir R^{11} yra halogenas, arba (b) R^{10} yra halogenas, R^{11} yra halogenas ir R^{12} yra pasirinktas iš vandenilio arba halogeno, arba (c) R^{10} yra fluoras, R^{11} yra chloras ir R^{12} yra pasirinktas iš vandenilio arba fluoro.

11. Chinazolino darinys pagal 10 punktą, kuriame vienas iš R^{10} arba R^{12} yra vandenilis ir kitas yra fluoras ir R^{11} yra chloras.

12. Chinazolino darinys pagal 10 punktą, kuriame R^{10} yra fluoras, R^{11} yra chloras ir R^{12} yra vandenilis.

13. Chinazolino darinys pagal 10 punktą, kuriame R^{10} yra fluoras, R^{11} yra chloras ir R^{12} yra fluoras.

14. Chinazolino darinys pagal bet kurį vieną iš ankstesnių punktų, kuriame X^1 yra deguonis.

15. Chinazolino darinys pagal bet kurį vieną iš ankstesnių punktų, kuriame R^1 yra pasirinktas iš vandenilio, (1-6C)-alkilo ir (1-6C)-alkoksi(1-6C)-alkilo, kur bet kuri (1-6C)-alkilo grupė R^1radikale nebūtinai turi vieną arba kelis hidroksi arba halogeno pakaitus.

16. Chinazolino darinys pagal 15 punktą, kuriame R^1 yra pasirinktas iš (1-6C)-alkilo, nebūtinai turinčio vieną arba kelis hidroksi arba halogeno pakaitus.

17. Chinazolino darinys pagal bet kurį vieną iš 1-13 punktų, kuriame R^1-X^1-yra pasirinktas iš vandenilio, metoksi, etoksi ir 2-metoksietoksi.

18. Chinazolino darinys pagal 17 punktą, kuriame R^1-X^1- yra metoksi.

19. Chinazolino darinys pagal 1 punktą, kurio formulė IA:

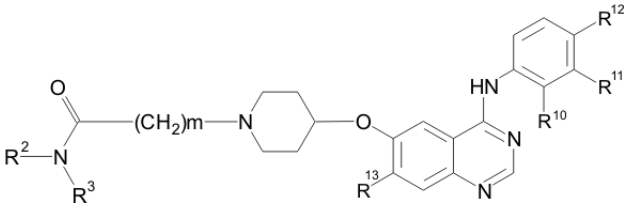

IA

kurioje R^2, R^3 ir m yra, kaip nurodyta 1 punkte, R^{10}, R^{11} ir R^{12} yra kaip nurodyta bet kuriame viename iš 10 - 13 punktų, ir R^{13} yra pasirinktas iš vandenilio, metoksi, etoksi ir 2-metoksietoksi.

20. Chinazolino darinys pagal 1 punktą, kurio formulė IB:

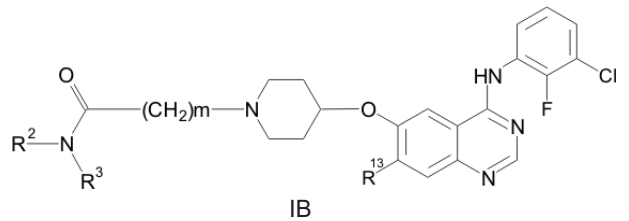

IB

kurioje R^2, R^3 ir m yra kaip nurodyta 1 punkte, ir R^{13} yra pasirinktas iš vandenilio, metoksi, etoksi ir 2-metoksietoksi.

21. Chinazolino darinys pagal 1 punktą, kurio formulė IC:

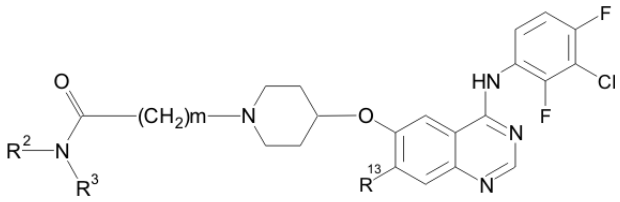

IC

kurioje R^2, R^3 ir m yra kaip nurodyta 1 punkte ir R^{13} yra pasirinktas iš vandenilio, metoksi, etoksi ir 2-metoksietoksi.

22. Chinazolino darinys pagal bet kurį vieną iš 19-21 punktų, kuriame R^{13} yra metoksi.

23. Chinazolino darinys pagal bet kurį vieną iš ankstesnių punktų, kuriame m yra 0 arba 1.

24. Chinazolino darinys pagal bet kurį vieną iš ankstesnių punktų, kuriame m yra 1.

25. Chinazolino darinys pagal bet kurį vieną iš ankstesnių punktų, kuriame R^2 yra vandenilis arba (1-3C)-alkilas.

26. Chinazolino darinys pagal bet kurį vieną iš ankstesnių punktų, kuriame R^2 yra vandenilis arba metilas.

27. Chinazolino darinys pagal bet kurį vieną iš ankstesnių punktų, kuriame R^2 yra vandenilis.

28. Chinazolino darinys pagal bet kurį vieną iš ankstesnių punktų, kuriame R^3 yra (1-6C)-alkilas.

29. Chinazolino darinys pagal bet kurį vieną iš ankstesnių punktų, kuriame R^3 yra (1-3C)-alkilas.

30. Chinazolino darinys pagal bet kurį vieną iš ankstesnių punktų, kuriame R^3 yra metilas.

31. Chinazolino darinys pagal 1 punktą, pasirinktas iš vieno arba kelių tokių junginių:
4-(3-chlor-2-fluoranilino)-7-metoksi-6-{[1-(N-metil-karbamoilmetil)piperidin-4-il]-oksi}chinazolino;
4-(3-chlor-2-fluoranilino)-6-{[1-(N,N-dimetil-karbamoilmetil)piperidin-4-il]oksi}-7-metoksichinazolino;
4-(3-chlor-2-fluoranilino)-7-metoksi-6-{[1-(morfolin-4-il-karbonilmetil)piperidin-4-il]oksi}-chinazolino;
4-(3-chlor-2-fluoranilino)-7-metoksi-6-{[1-(pirolidin-1-il-karbonil)piperidin-4-il]oksi}chinazolino;
4-(3-chlor-2-fluoranilino)-7-metoksi-6-{[1-(N-metil-karbamoil)piperidin-4-il]oksi}chinazolino;
4-(3-chlor-2-fluoranilino)-6-{[1-(N-(2-dimetilaminoetil) karbamoil)piperidin-4-il]oksi}-7-metoksichinazolino;
4-(3-chlor-2-fluoranilino)-6-{[1-(N,N-dimetilkarbamoil) piperidin-4-il]oksi}-7-metoksichinazolino;
4-(3-chlor-2-fluoranilino)-7-metoksi-6-{[1-(morfolin-4-il-karbonil)piperidin-4-il]oksi}chinazolino;
4-(3-chlor-2-fluoranilino)-7-metoksi-6-{[1-(N-[2-pirolidin-1-iletil]karbamoil)-piperidin-4-il] oksi}chinazolino;
4-(3-chlor-2,4-difluoranilino)-7-metoksi-6-{[1-(N-metil-karbamoilmetil)piperidin-4-il]oksi}chinazolino;
4-(3-chlor-2-fluoranilino)-6-{[1-(N-etilkarbamoilmetil) piperidin-4-il]oksi}-7-metoksichinazolino;
4-(3-chlor-2-fluoranilino)-7-metoksi-6-{[1-(N-[2-(pirolidin-1-il)etil]karbamoilmetil)-piperidin-4-il]oksi}chinazolino;
4-(3-chlor-2-fluoranilino)-7-metoksi-6-{[1-(N-[2-metoksietil)karbamoilmetil)-piperidin-4-il]oksi}chinazolino;
4-(3-chlor-2-fluoranilino)-6-{[1-(N-(2-dimetilaminoetil) karbamoilmetil)piperidin-4-il]oksi}-7-metoksichinazolino;
4-(3-chlor-2-fluoranilino)-7-metoksi-6-({1-[2-(4-metilpiperazin-1-il)-2-oksoetil]-piperidin-4-il}oksi)chinazolino;
4-(3-chlor-2-fluoranilino)-7-metoksi-6-({1-[2-(piperazin-1-il)-2-oksoetil]piperidin-4-il} oksi)chinazolino; ir
4-(3-chlor-2,4-difluoranilino)-7-metoksi-6-({1-[2-(4-metilpiperazin-1-il)-2-oksoetil]piperidin-4-il} oksi)chinazolino;
arba jo farmaciniu požiūriu priimtina druska.

32. 4-(3-chlor-2-fluoranilino)-7-metoksi-6-{[1-(N-metil-karbamoilmetil)-piperidin-4-il]oksi}chinazolinas arba jo farmaciniu požiūriu priimtina druska.

33. 4-(3-chlor-2,4-difluoranilino)-7-metoksi-6-{[1-(N-metilkarbamoilmetil)-piperidin-4-il]oksi}chinazolinas arba jo farmaciniu požiūriu priimtina druska.

34. 4-(3-chlor-2-fluoranilino)-7-metoksi-6-{[1-(N-[2-(pirolidin-1-il)etil]-karbamoilmetil) piperidin-4-il]oksi}-chinazolinas arba jo farmaciniu požiūriu priimtina druska.

35. 4-(3-chlor-2-fluoranilino)-7-metoksi-6-({1-[2-(4-metilpiperazin-1-il)-2-oksoetil]piperidin-4-il} oksi)chi-nazolinas arba jo farmaciniu požiūriu priimtina druska.

36. 4-(3-chlor-2-fluoranilino)-7-metoksi-6-({1-[2-(piperazin-1-il)-2-oksoetil]piperidin-4-il} oksi)chinazo-linas arba jo farmaciniu požiūriu priimtina druska.

37. Chinazolino darinio pagal bet kurį vieną iš ankstesnių punktų gamybos būdas, kuris apima bet kurį iš:būdas (a) junginį, kurio formulė II:

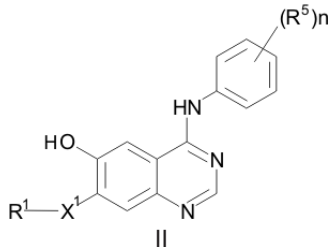

II

kur R^1, X^1, R^5 ir n reikšmės yra bet kurios iš nurodytų 1 punkte, išskyrus tai, kad bet kuri iš funkcinių grupių yra apsaugota, jei būtina,
veikia junginiu, kurio formulė III:

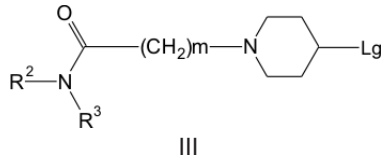

III

kur R^2, R^3 ir m reikšmės yra bet kurios iš nurodytų 1 punkte, išskyrus tai, kad funkcinė grupė yra apsaugota, jei būtina, ir Lg yra pakeičiamoji grupė, kur reakciją vykdo žinomu būdu esant tinkamai bazei;
būdas (b) modifikuoja turimą pakaitą arba įveda pakaitą į kitą chinazolino darinį, kurio formulė I, arba į jo farmaciniu požiūriu priimtiną druską kaip nurodyta anksčiau, išskyrus tai, kad bet kuri funkcinė grupė yra apsaugota, jei būtina;
būdas (c) junginį, kurio formulė IV:

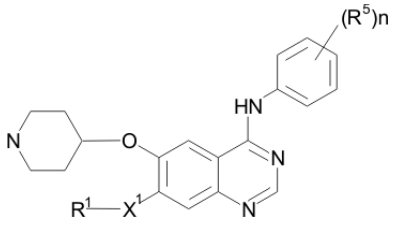

IV

kur R^1, X^1, R^5 ir n yra tokie, kaip nurodyta formulėje I, išskyrus tai, kad bet kuri funkcinė grupė yra apsaugota, jei būtina, veikia junginiu, kurio formulė V arba V':

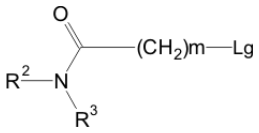

V



V'

kur R^2 ir R^3 yra tokie, kaip nurodyta anksčiau, ir m' yra 0, 1, 2 arba 3, su išlyga, kad tai nėra 0, kai R^2 yra vandenilis, ir Lg yra pakeičiamoji grupė;
būdas (d) apsaugančią grupę pašalina iš chinazolino darinio, kurio formulė I, arba jo farmaciniu požiūriu priimtinos druskos;
būdas (e) junginį, kurio formulė II, kaip nurodyta anksčiau, veikia junginiu, kurio formulė III, kaip nurodyta anksčiau, išskyrus kai Lg yra OH Mitsunobu sąlygomis;
būdas (f) tų formulės I junginių, kur R^1-X^1 yra hidroksi grupė, gavimui skaldo chinazolino darinį, kurio formulė I, kur R^1-X^1 yra (1-6C)-alkoksi grupė;
būdas (g) tų formulės I junginių, kur X^1 yra 0 ir R^1 nėra vandenilis, gavimui junginį, kurio formulė VI:

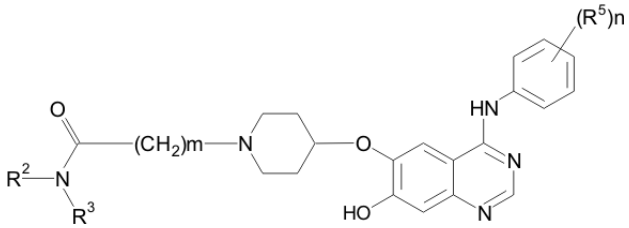

VI

kur R^2, R^3, R^5, m ir n turi bet kurią reikšmę, nurodytą 1 punkte, išskyrus tai, kad bet kuri funkcinė grupė yra apsaugota, jei būtina, veikia junginiu, kurio formulė R^1-Lg, kur R^1 reikšmė yra bet kuri iš nurodytų 1 punkte, išskyrus tai, kad ji nėra vandenilis ir išskyrus tai, kad bet kuri funkcinė grupė yra apsaugoja, jei būtina, ir Lg yra pakeičiamoji grupė;
būdas (h) tų formulės I junginių, kur R^1 turi (1-6C)-alkoksi arba turinčią pakaitų (1-6C)-alkoksi grupę arba (1-6C)-alkilamino arba turinčią pakaitų (1-6C)-alkilamino grupę, gavimui alkilina chinazolino darinį, kurio formulė I, kur R^1 turi hidroksi grupę arba pirminę arba antrinę amino grupę, atitinkamai;
būdas (i) tų formulės I junginių, kur grupė R^1 yra pakeista T grupe, kur T yra pasirinkta iš (1-6C)-alkilamino, di-[(1-6C)-alkil]amino, (2-6C)-alkanoilamino, (1-6C)alkiltio, (1-6C)-alkilsulfinilo ir (1-6C)-alkilsulfonilo, gavimui junginį, kurio formulė VII:

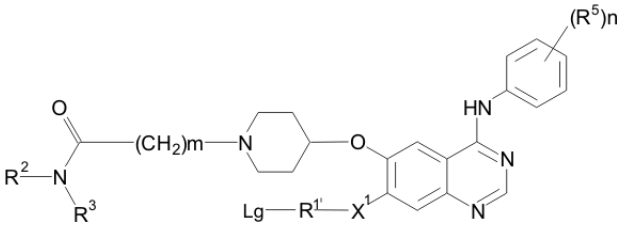

VII

kur R^2, R^3, R^5, X^1, n ir m reikšmė yra bet kuri iš nurodytų anksčiau, išskyrus tai, kad bet kuri funkcinė grupė yra apsaugota, jei būtina, $R^{1'}$ yra grupė R^1 kaip čia nurodyta, išskyrus tai, kad bet kurios T grupės yra pakeistos į Lg, ir Lg yra pakeičiamoji grupė (pavyzdžiui chloras arba bromas), veikia junginiu, kurio formulė TH, kur T yra kaip nurodyta anksčiau, išskyrus tai, kad bet kuri funkcinė grupė yra apsaugota, jei būtina;
būdas (j) junginį, kurio formulė VIII:

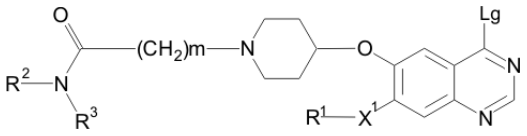

VIII

kur R^1, R^2, R^3, X^1 ir m reikšmė yra bet kuri iš nurodytų 1 punkte, išskyrus tai, kad bet kuri funkcinė grupė yra apsaugota, jei būtina, ir Lg yra pakeičiamoji grupė, kaip nurodyta anksčiau, veikia anilinu, kurio formulė IX:

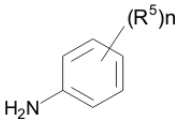

IX

kur R^5 ir n reikšmė yra bet kuri iš nurodytų 1 punkte, išskyrus tai, kad bet kuri funkcinė grupė yra apsaugota, jei būtina, ir kur reakciją atlieka žinomu būdu, esant tinkamai rūgščiai;
būdas (k) tų formulės I junginių, kur m yra 1, 2 arba 3, gavimui junginį, kurio formulė X:

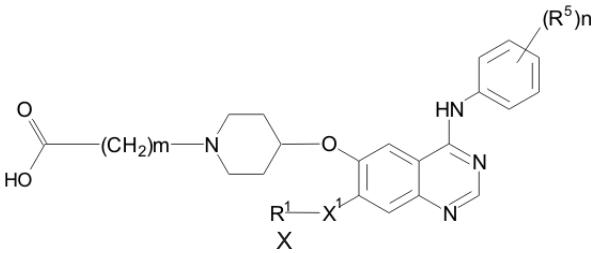

X

kur m yra 1, 2 arba 3 ir R^1, X^1, R^5 ir n yra tokie, kaip nurodyta 1 punkte, išskyrus tai, kad bet kuri funkcinė grupė yra apsaugota, jei būtina, kopuliuoja su pirminiu arba antriniu aminu, kurio formulė R^2NHR^3, kur R^2 ir R^3 yra tokie kaip nurodyta 1 punkte;
būdas (l) junginį, kurio formulė IV, kaip nurodyta aukščiau, išskyrus tai, kad bet kuri funkcinė grupė yra apsaugota, jei būtina, veikia junginiu, kurio formulė V":

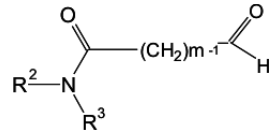

V"

naudojant redukcinio amininimo procedūrą;
būdas (m) tų formulės I junginių, kur R^3 yra (2-6C)-alkilas, prie anglies atomo turintis pakaitu amino, (1-6C)-alkilaminas, di-(1-6C)-alkilaminas arba prisotintas 5 arba 6 narių heterociklinis žiedas, turintis NR^8, kur R^8 yra kaip nurodyta 1 punkte, gavimui junginį, kurio formulė XX:

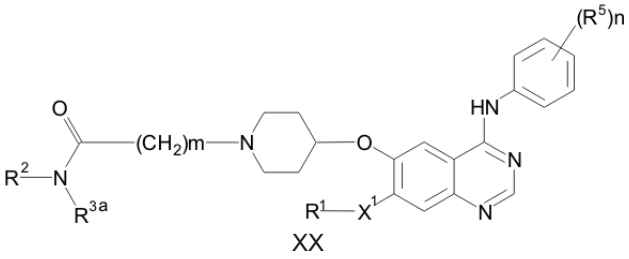

XX

kur R^{3a} yra Lg-(2-6C)-alkilas, kur Lg yra pakeičiamoji grupė ir kur R^1, R^2, X^1, R^5, m ir n reikšmės yra bet kurios iš anksčiau minėtų, išskyrus tai, kad bet kuri funkcinė grupė yra apsaugota, jei būtina, veikia amoniaku arba tinkamu pirminiu arba antriniu aminu, ir po bet kurio iš minėtų procesų pašalina bet kurią esamą apsauginę grupę.

38. Farmacinė kompozicija, turinti chinazolino darinio, kurio formulė I, arba jo farmaciniu požiūriu priimtinos druskos pagal bet kurį iš 1-36 punktų, derinyje su farmaciniu požiūriu priimtinu skiedikliu arba nešikliu.

39. Chinazolino darinys, kurio formulė I pagal bet kurį iš 1-36 punktų arba jo farmaciniu požiūriu priimtina druska, skirta naudoti kaip vaistas.

40. Chinazolino darinio, kurio formulė I, arba jo farmaciniu požiūriu priimtinos druskos, pagal bet kurį iš 1-36 punktų panaudojimas gaminant vaistą, skirtą naudoti šiktakraujų gyvūnų anti-proliferacinio efekto sukėlimui.

41. Junginys, kurio formulė VI, VII, VIII, X arba XX pagal 37 punktą arba jo druska.

42. Chinazolino darinio, kurio formulė I, arba jo farmaciniu požiūriu priimtinos druskos pagal bet kurį iš 1-36 punktų panaudojimas gaminant vaistą, skirtą vėžio gydymui.

43. Chinazolino darinio, kurio formulė I, arba jo farmaciniu požiūriu priimtinos druskos pagal bet kurį iš 1-36 punktų panaudojimas gaminant vaistą, skirtą auglio gydymui.

(51) **Int.Cl.** ***C07D 403/04*** ***(2006.01)*** *(11)* **1654253**
A61K 31/404 ***(2006.01)*** *(13)* T
(96) 04763915.8
(96) 2004 08 09
(97) 2006 05 10
(97) 2007 01 03
(86) PCT/EP2004/008889
(86) 2004 08 09
(87) WO 2005/019208
(87) 2005 03 03
(30) 10337184, 2003 08 13, DE
(72) SUNDERMANN, Corinna, DE
SUNDERMANN, Bernd, DE
BIJSTERVELD, Edward, NL
(73) Grünenthal GmbH, 52078 Aachen, DE
(74) Liudmila GERASIMOVIČ, 9, Ij "Liudmila Gerasimovič, Patentinis patikėtinis", Vingrių g. 13-42, LT-01141 Vilnius, LT
(54) Pakeistieji 3-pirolidinindolų dariniai
Apibrėžties punktai: 14, brėžiniai: 0
(57) 1. Pakeistieji 3-pirolidinindolų dariniai, kurių bendroji formulė I

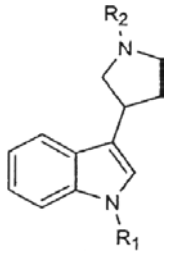

I

kurioje
radikalas R^1 žymi vandenilį; atitinkamai prisotintą arba neprisotintą, tiesios grandinės arba išsišakojusį, neturintį pakaitų arba turintį vieną arba daug pakaitų C_{1-8}-alkilą; arba atitinkamai turintį vieną arba daug pakaitų arba neturintį pakaitų arilą, prijungtą per C_{1-3}-alkilą, C_{3-8}-cikloalkilą arba heteroarilą; $CH_2CONR^3R^4$;
radikalas R^2 žymi COR^5; SO_2R^6; $CSNHR^7$; $CONHR^8$;
radikalai R^3 ir R^4 nepriklausomai vienas nuo kito žymi atitinkamai prisotintą arba neprisotintą, išsišakojusį arba tiesios grandinės, neturintį pakaitų arba turintį vieną arba daug pakaitų C_{1-8}-alkilą; arba
radikalai R^3 ir R^4 kartu žymi $CH_2CH_2OCH_2CH_2$, arba $(CH_2)_{3-6}$;
radikalas R^5 žymi išsišakojusį arba tiesios grandinės, prisotintą arba neprisotintą, turintį arba neturintį pakaitų C_{1-8}-alkilą; prisotintą arba neprisotintą arilą; prisotintą arba neprisotintą heteroarilą; atitinkamai prisotintą arba neprisotintą, turintį pakaitų arba neturintį pakaitų cikloalkilą arba heterociklilą;
arba

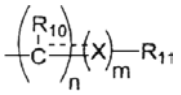

kur n = 1, 2, 3; m = 0, 1; X = O arba NH ir ⁻ ⁻ ⁻ turi viengubos jungties arba dvigubos jungties reikšmę, radikalas R^6 žymi atitinkamai turintį pakaitų arba neturintį pakaitų arilą, atitinkamai turintį pakaitų arba neturintį pakaitų heteroarilą, atitinkamai prisotintą arba neprisotintą, išsišakojusį arba tiesios grandinės,

neturintį pakaitų arba turintį vieną arba daug pakaitų C_{1-8}-alkilą; turintį pakaitų arba neturintį pakaitų, prisotintą arba neprisotintą C_{3-8}-cikloalkilą; arba atitinkamai turintį vieną arba daug pakaitų arba neturintį pakaitų arilą, prijungtą per C_{1-3}-alkilą, C_{3-8}-cikloalkilą arba heteroarilą,
radikalas R^7 žymi atitinkamai turintį pakaitų arba neturintį pakaitų arilą, atitinkamai turintį pakaitų arba neturintį pakaitų heteroarilą, atitinkamai prisotintą arba neprisotintą, išsišakojusį arba tiesios grandinės, neturintį pakaitų arba turintį vieną arba daug pakaitų C_{1-8}-alkilą; turintį pakaitų arba neturintį pakaitų, prisotintą arba neprisotintą C_{3-8}-cikloalkilą; arba atitinkamai turintį vieną arba daug pakaitų arba neturintį pakaitų arilą, prijungtą per C_{1-3}-alkilą, C_{3-8}-cikloalkilą arba ,heteroarilą,
radikalas R^8 žymi išsišakojusį arba tiesios grandinės, turintį pakaitų arba neturintį pakaitų, prisotintą arba neprisotintą C_{1-8}-alkilą; turintį pakaitų arba neturintį pakaitų, prisotintą arba neprisotintą C_{3-8}-cikloalkilą; atitinkamai turintį vieną arba daug pakaitų arba neturintį pakaitų trifluormetil- arba nitro- pakeistąjį fenilą, pirolilą, indolilą, furilą, benzofuranilą, tienilą, benzotienilą, pirazolilą, imidazolilą, tiazolilą, oksazolilą, izoksazolilą, piridazinilą, pirimidinilą, pirazinilą, piranilą, indazolilą, purinilą, indolizinilą, chinolinilą, izochinolinilą, chinazolinilą, karbazolilą, fenazinilą, oksadiazolilą, chromenilą arba fenotiazinilą; arba atitinkamai turintį vieną arba daug pakaitų arba neturintį pakaitų arilą, prijungtą per C_{1-3}-alkilą, C_{3-8}-cikloalkilą arba heteroarilą;
R^{10} žymi H; išsišakojusį arba tiesios grandinės, turintį pakaitų arba neturintį pakaitų, prisotintą arba neprisotintą C_{1-8}-alkilą, atitinkamai turintį pakaitų arba neturintį pakaitų heteroarilą, atitinkamai turintį pakaitų arba neturintį pakaitų benzilą arba fenetilą,
R^{11} žymi H; išsišakojusį arba tiesios grandinės, turintį pakaitų arba neturintį pakaitų, prisotintą arba neprisotintą C_{1-8}-alkilą, atitinkamai turintį pakaitų arba neturintį pakaitų arilą arba heteroarilą, arba atitinkamai turintį vieną arba daug pakaitų arba neturintį pakaitų arilą, prijungtą per C_{1-3}-alkilą, C_{3-8}- cikloalkilą arba heteroarilą;
kur alkilas, alkanilas, alkenilas ir alkinilas gali turėti pakaitais F, Cl, Br, I, -CN, $-N\equiv C$, NH_2, NH-alkilą, NH-arilą, NH-heteroarilą, NH-alkilarilą, NH-alkil- heteroarilą, NH-heterociklilą, NH-alkil-OH, $N(alkilą)_2$, $N(alkilarilą)_2$, $N(alkil- heteroarilą)_2$, $N(heterociklilą)_2$, $N(alkil-OH)_2$, NO, NO_2, SH, S-alkilą, S-arilą, S- heteroarilą, S-alkilarilą, S-alkilheteroarilą, S-heterociklilą, S-alkil-OH, S-alkil- SH, OH, O-alkilą, O-arilą, O-heteroarilą, O-alkilarilą, O-alkilheteroarilą, O- heterociklilą, O-alkil-OH, CHO, $C(=O)C_{1-6}$-alkilą, $C(=S)C_{1-6}$-alkilą, C(=O)arilą, C(=S)arilą, $C(=O)C_{1-6}$-alkilarilą, $C(=S)C_{1-6}$-alkilarilą, C(=O)-heteroarilą, C(=S)- heteroarilą, C(=O)-heterociklilą, C(=S)-heterociklilą, CO_2H, CO_2-alkilą, CO_2- alkilarilą, $C(=O)NH_2$, C(=O)NH-alkilą, C(=O)NH-arilą, C(=O)NH-heterociklilą, $C(=O)N(alkilą)_2$, $C(=O)N(alkilarilą)_2$, $C(=O)N(alkilheteroarilą)_2$, $C(=O)N(heterociklilą)_2$, SO-alkilą, SO_2-alkilą, SO_2NH_2, SO_3H, $PO(O-C_{1-6}$- alkilą$)_2$, $Si(C_{1-6}$-alkilą$)_3$, $Si(C_{3-8}$-cikloalkilą$)_3$, $Si(CH_2- C_{3-8}$-cikloalkilą$)_3$, $Si(fenil)_3$, cikloalkilą, arilą, heteroarilą arba heterociklilą, ir arilas, heterociklilas, heteroarilas ir cikloalkilas gali turėti pakaitais F, Cl, Br, I, CN, NH_2, NH-alkilą, NH-arilą, NH- heteroarilą, NH-alkilarilą, NH-alkilheteroarilą, NH-heterociklilą, NH-alkil- OH, $N(alkilą)_2$, $N(alkilarilą)_2$, $N(alkilheteroarilą)_2$, $N(heterociklilą)_2$, $N(alkil-OH)_2$, NO, NO_2, SH, S-alkilą, S-cikloalkilą, S-arilą, S-heteroarilą, S-alkilarilą, S- alkilheteroarilą, S-heterociklilą, S-alkil-OH, S-alkil-SH, OH, O-alkilą, O- cikloalkilą, O-arilą, O-heteroarilą, O- alkilarilą, O-alkilheteroarilą, O-heterociklilą, O-alkil-OH, CHO, $C(=O)C_{1-6}$-alkilą, $C(=S)C_{1-6}$-alkilą, C(=O)arilą, C(=S)arilą, $C(=O)C_{1-6}$-alkilarilą, $C(=S)C_{1-6}$-alkilarilą, C(=O)-heteroarilą, C(=S)-heteroarilą, C(=O)-heterociklilą, C(=S)- heterociklilą, CO_2H, CO_2-alkilą, CO_2- alkilarilą, $C(=O)NH_2$, C(=O)NH-alkilą, C(=O)NH-arilą, C(=O)NH- heterociklilą, $C(=O)N(alkilą)_2$, $C(=O)N(alkilarilą)_2$, $C(=O)N(alkilheteroarilą)_2$, $C(=O)N(heterociklilą)_2$, S(O)-alkilą, S(O)-arilą, SO_2-alkilą, SO_2-arilą, SO_2NH_2, SO_3H, CF_3, =O, =S, alkilą, cikloalkilą, arilą, heteroarilą ir/arba heterociklilą,
su išlyga, kad kai R^2 žymi cikloheksilą, cikloheksilo žiedas ketvirtoje padėtyje negali turėti pakaitais NR^xR^y ir R^z,
kur R^x ir R^y nepriklausomai vienas nuo kito žymi H; atitinkamai prisotintą arba neprisotintą, išsišakojusį arba tiesios grandinės, turintį vieną arba daug pakaitų C_{1-8}-alkilą arba C_{3-8}-cikloalkilą; atitinkamai turintį vieną arba daug pakaitų arba neturintį pakaitų arilą arba heteroarilą; arba atitinkamai turintį vieną arba daug pakaitų arba neturintį pakaitų arilą, prijungtą per C_{1-3}-alkilą, C_{3-8}-cikloalkilą arba heteroarilą, arba radikalai R^x ir R^y kartu sudaro žiedą ir žymi $CH_2CH_2OCH_2CH_2$, $CH_2CH_2NR^nCH_2CH_2$, arba $(CH_2)_{3-6}$, kur R^n žymi H; atitinkamai prisotintą arba neprisotintą, išsišakojusį arba tiesios grandinės, turintį vieną arba daug pakaitų arba neturintį pakaitų C_{1-8}-alkilą arba C_{3-8}-cikloalkilą; atitinkamai turintį vieną arba daug pakaitų arba neturintį pakaitų arilą arba heteroarilą, arba atitinkamai turintį vieną arba daug pakaitų arba neturintį pakaitų arilą, prijungtą per C_{1-3}-alkilą, C_{3-8}-cikloalkilą arba heteroarilą; ir R^z žymi atitinkamai prisotintą arba neprisotintą, išsišakojusį arba tiesios grandinės, turintį vieną arba daug pakaitų arba neturintį pakaitų C_{1-8}-alkilą arba C_{3-8}- cikloalkilą; atitinkamai neturintį pakaitų arba turintį vieną arba daug pakaitų arilą arba heteroarilą, atitinkamai neturintį pakaitų arba turintį vieną arba daug pakaitų arilą, prijungtą per prisotintą arba neprisotintą, išsišakojusią arba tiesios grandinės, turinčią pakaitų arba neturinčią pakaitų C_{1-4}-alkilo grupę, C_{3-8}- cikloalkilą arba heteroarilą; racematų formoje; enantiomerų, diastereomerų, enantiomerų arba diastereomerų mišinių formoje arba atskiro enantiomero arba diastereomero formoje; bazių ir/ arba druskų fiziologiniu požiūriu priimtinų rūgščių arba katijonų formoje.

2. Pakeistieji 3-pirolidinindolo dariniai pagal 1 punktą, b e s i s k i r i a n t y s tuo, kad radikalas R^2 žymi COR^5, SO_2R^6 arba $CSNHR^7$.

3. Pakeistieji 3-pirolidinindolo dariniai pagal 1 punktą, b e s i s k i r i a n t y s tuo, kad radikalas R^2 žymi $CONHR^8$.

4. Pakeistieji 3-pirolidinindolo dariniai pagal 1-3 punktus, b e s i s k i r i a n t y s tuo, kad radikalas R^1 žymi H; atitinkamai prisotintą arba neprisotintą tiesios grandinės arba išsišakojusį, neturintį pakaitų arba turintį vieną arba daug pakaitų C_{1-8}-alkilą; atitinkamai turintį vieną arba daug pakaitų arba neturintį pakaitų benzilą, arba netilnaftilą, ypač furiją, kuris neturi pakaitų arba turi vieną arba daug pakaitų iš CF_3, Br, F, CN, OCH_3 arba CH_3; $CH_2CONR^3R^4$.

5. Pakeistieji 3-pirolidinindolo dariniai pagal 1, 2 arba 4 punktą, b e s i s k i r i a n t y s tuo, kad radikalas R^2 žymi COR^5 ir R^5 žymi 4-propilfenilą, 3,4-dimetoksifenilą, 2-metil-4-trifluormetilfenil-3-piridiną, etenilfenilą, 2,3-difluorfenilą, 4-tret-butilfenilą, 2-etoksifenilą, 3-fluor-4-trifluormetilfenilą, 2,3-dimetilfenilą, fenoksietilą, fenoksimetilą, 3,4-dichlorfenilą, 4-trifluormetilsulfanilfenilą, 2,5-dimetoksifenilą, 2-chlor-4-nitrofenilą, 2-chlorfenilą, 4-metil-N-fenetil-benzilsulfonamidą, 2-chlor-5-fluor-3-metilfenilą, 3-(2-chlorfenil)-5-metil-izoksazolą, 5-tret-butil-2-metilfuraną, -benzo[1,2,5]oksadiazolą, fenilpropilą, 2-metilsulfanil-3-piridiną, 2-chlor-5-trifluormetilfenilą, metoksimetilą, 4-metilfenilą, bifenilą, 4-chlorbenzilą, 2,3,4,5,6-pentafluorfenilą, 3-chlorfenilą, 4-trifluormetilfenilą, 2,6-difluor-3-metilfenilą, 2-metilfenilą, 4-fluorfenilą, 6-chlorchromeną, 2-chlor-6-fluorfenilą, etilo ciklopentilą, 1-(4-chlorfenil)-5-trifluormetilpirazolą, 2,4-dichlorfenilą, 2,3-dimetilfenilą, 3-nitro-4-metilfenilą, 4-brom-3-metilfenilą, (4-chlorfenoksi)metilą, 4-chlorfenilą, 5-metilizoksazolą, 3-metoksifenilą, 2-chlorfeniletenilą, 2-chlor-4-fluor-3-metilfenilą, 2-fluorfenilą, 3-difluormetilsulfanilfenilą, 2-fluor-3-chlorfenilą, ciklopropilfenilą, 1-fenil-5-propilpirazolą, 2,6-difluorfenilą, benzo[1,3]-dioksolą, 4-bromfenilą, 3-chlortiofenilą, 2-, 3- arba 4-piridiną, fenilą arba 3,4-difluorfenilą.

6. Pakeistieji 3-pirolidinindolo dariniai pagal 1, 2 arba 4 punktą, b e s i s k i r i a n t y s tuo, kad radikalas R^2 žymi SO_2R^6 ir R^6 žymi 2,4,6-dimetilfenilą, 4-nitrofenilą, benzilą, 4-propilfenilą, 4-chlorfenilą, 2-trifluormetilfenilą, 2,4-difluorfenilą arba 3-fluormetilfenilą.

7. Pakeistieji 3-pirolidinindolo dariniai pagal 1, 2 arba 4 punktą, b e s i s k i r i a n t y s tuo, kad radikalas R^2 žymi $CSNHR^7$ ir radikalas R^7 žymi 3-trifluormetilfenilą.

8. Pakeistieji 3-pirolidinindolo dariniai pagal 1, 3 arba 4 punktą, b e s i s k i r i a n t y s tuo, kad radikalas R^2 žymi $CONHR^8$ ir radikalas R^8 žymi 3,4-dichlorbenzilą.

9. Pakeistieji 3-pirolidinindolo dariniai pagal 1-8 punktus, pasirinkti iš grupės, susidedančios iš:
(4-propilfenil)-{3-[1-(4-trifluormetil-benzil)-1H-indol-3-il]-pirolidin-1-il}-metanono
(3,4-dimetoksifenil)-{3-[1-(3-metilbutil)-1H-indol-3-il]-pirolidin-1-il}-metanono
[3-(1-butil-1H-indol-3-il)-pirolidin-1-il]-(2-metil-6-trifluormetil-piridin-3-il)-metanono
1-{3-[1-(3-metoksibenzil)-1H-indol-3-il]-pirolidin-1-il}-3-fenil-propenono
(2,3-difluorfenil)-{3-[1-(4-trifluormetilbenzil)-1H-indol-3-il]-pirolidin-1-il}-metanono
(4-tret-butilfenil)-{3-[1-(3-metilbutil)-1H-indol-3-il]-pirolidin-1-il}-metanono
{3-[1-(4-brombenzil)-1H-indol-3-il]-pirolidin-1-il}-(4-propilfenil)-metanono
(2-etoksifenil)-{3-[1-(3-metoksibenzil)-1H-indol-3-il]-pirolidin-1-il}-metanono
{3-[1-etil-1H-indol-3-il]-pirolidin-1-il}-3-fluor-4-trifluormetilfenil)-metanono
(2,3-dimetilfenil)-[3-(1-etil-1H-indol-3-il)-pirolidin-1-il]-metanono
1-{3-[1-(3-metoksibenzil)-1H-indol-3-il]-pirolidin-1-il}-2-fenoksipropan-1-ono
2-(3-chlor-fenoksi)-1-[3-(1-etil-1H-indol-3-il)-pirolidin-1-il]-etanono
4-{3-[1-(2-fenoksipropionil)-pirolidin-3-il]-indol-1-ilmetil}-benzonitrilo
N,N-dimetil-2-{3-[1-(2,4,6-trimetil-benzensulfonil-pirolidin-3-il]-indol-1-il}-acetamido
(3,4-dichlorfenil)-[3-(1-etil-1H-indol-3-il)-pirolidin-1-il]-metanono
N,N-dimetil-2-{3-[1-(3-trifluormetil-feniltiokarbamoil)-pirolidin-3-il]-indol-1-il}-acetamido
3-(1-dimetilkarbamoilmetill-1H-indol-3-il)-pirolidin-1-karboksirūgšties 3,4-dichlor-benzilamido
[3-(1H-indol-3-il)-pirolidin-1-il]-(4-trifluormetilsulfanil-fenil)-metanono
2-(3-{1-[2-(2,5-dimetoksifenil)-acetil]-pirolidin-3-il]-indol-1-il)-N,N-dimetilacetamido
(2-chlor-4-nitrofenil)-{3-[1-(3-fluor-benzil-1H-indol-3-il)-pirolidin-1-il]-metanono
N,N-dimetil-2-{3-[1-(piridin-2-karbonil)-pirolidin-3-il]-indol-1-il}-acetamido
ciklobutil-[3-1H-indol-3-il)-pirolidin-1-il]-metanono
N,N-dietil-2-[3-(1-pentanoil-pirolidin-3-il)-indol-1-il]-acetamido
3-[1-(4-nitrobenzensulfonil)-pirolidin-3-il]-1H-indolo
2-[3-(1-ciklopentankarbonil-pirolidin-3-il)-indol-1-il]-N,N-dietilacetamido
1-[3-(1-metil-1H-indol-3-il)-pirolidin-1-il]-3-fenilpropenono
(2-chlorfenil)-[3-(1H-indol-3-il)-pirolidin-1-il]-metanono
[3-(1-etil-1H-indol-3-il)-pirolidin-1-il]-piridin-3-il-metanono
N,N-dimetil-2-(3-{1-[3-fenil-2-(toluen-4-sulfonilamino)-propionil]-pirolidin-3-il}-indol-1-il)-acetamido
N,N-dimetil-2-[3-(1-fenilmetansulfonil-pirolidin-3-il)-indol-1-il]-acetamido
4-{3-[1-(2-chlor-6-fluor-3-metilbenzoil)-pirolidin-3-il]-indol-1-ilmetil}-benzonitrilo
[3-(2-chlorfenil)-5-metil-izoksazol-4-il]-[3(1-etil-1H-indol-3-il)-pirolidin-1-il]-metanono
2-{3-[1-(5-tret-butil-2-metilfuran-3-karbonil)-pirolidin-3-il]-indol-1-ilmetil}-benzonitrilo
4-{3-[1-(benzo[1,2,5]oksadiazol-5-karbonil)-pirolidin-3-il]-indol-1-ilmetil}-benzonitrilo
1-[3-(1-etil-1H-indol-3-il)-pirolidin-1-il]-3-fenilpropan-1-ono
1-{3-[1-(3-metoksibenzil)l-1H-indol-3-il]-pirolidin-1-il}-3-fenilpropan-1-ono
[3-(1-metil-1H-indol-3-il]-pirolidin-1-il]-(2-metilsulfanil-piridin-3-il)-metanono

(2-chlor-5-trifluormetil-fenil)-3-(1-etil-1H-indol-3-il)-pirolidin-1-il]-metanono
(2-chlor-4-nitrofenil)-{3-[1-(4-trifluormetil-benzil)-1H-indol-3-il]-pirolidin-1-il}-metanono
(2-chlorpiridin-3-il)-[3-(1-metil-1H-indol-3-il)-pirolidin-1-il]-metanono
2-metoksi-1-{3-[1-(3-metoksi-benzil)-1H-indol-3-il]-pirolidin-1-il}-etanono
{3-[1-(3-fluor-benzil)-1H-indol-3-il]-pirolidin-1-il}-(2-metil-6-trifluormetilpiridin-3-il)-metanono
{3-[1-(3-metoksibenzil)-1H-indol-3-il]-pirolidin-1-il}-p-tolil-metanono
(2-metilsulfanil-piridin-3-il)-[3-(1-prop-2-inil-1H-indol-3-il)-pirolidin-1-il]- metanono
bifenil-4-il-[3-(1-metil-1H-indol-3-il)-pirolidin-1-il}-metanono
2-(4-chlorfenil)-1-{3-[1-(3-metoksibenzil)-1H-indol-3-il]-pirolidin-1-il}- etanono
[3-(1-metil-1H-indol-3-il]-pirolidin-1-il]-pentafluorfenil-metanono
[3-(1-etil-1H-indol-3-il]-pirolidin-1-il]-(4-trifluormetil-fenil)-metanono
2-[3-(1-but-2-inil-1H-indol-3-il]-pirolidin-1-il]-N-(2,5-dimetil-2H-pirazol-3-il)acetamido
N-(3-ciano-4-metiltiofen-2-il)-2-{3-[1-(3,5-dimetil-benzil)-1H-indol-3-il]pirolidin-1-il}acetamido
N,N-dietil-2-(3-{1-[(4-trifluormetil-fenilkarbamoil)-metil]-pirolidin-3-il}-indol-1-il)-acetamido
N-(3-ciano-4-metiltiofen-2-il)-2-[3-(1-etil-1H-indol-3-il]-pirolidin-1-il]-acetamido
2-{3-[1-(3,4-difluorbenzil)-1H-indol-3-il]-pirolidin-1-il}-N-(4-fenil-5-trifluormetiltiofen-3-il)-acetamido
N,N-dimetil-2-{3-[1-(4-propil-benzensulfonil)-pirolidin-3-il]-indol-1-il}-acetamido
(2-chlor-4-nitrofenil)-{3-[1-(3-metoksi-benzil)-1H-indol-3-il]-pirolidin-1-il}-metanono
3-{3-[1-(4-chlor-benzensulfonil)-pirolidin-3-il]-indol-1-ilmetil}-benzonitrilo
1-{3-[1-(3-metoksibenzil)-1H-indol-3-il]-pirolidin-1-il]-3,3-dimetil-butan-1-ono
2-(4-chlorfenil)-1-[3-(1-metil-1H-indol-3-il]-pirolidin-1-il]-etanono
(2,6-difluor-3-metilfenil)-{3-[1-(3-metoksibenzil)-1H-indol-3-il]-pirolidin-1-il}-metanono
[3-(1-etil-1H-indol-3-il)-pirolidin-1-il]-o-tolil-metanono
[3-(1-etil-1H-indol-3-il)-pirolidin-1-il]-(4-fluorfenil)-metanono
[3-(1-butil-1H-indol-3-il)-pirolidin-1-il]-(6-chlor-2H-chromen-3-il)-metanono
(2-chlor-6-fluorfenil)-[3-(1-naftalen-2-ilmetil-1H-indol-3-il)-pirolidin-1-il]-metanono
2-{3-[1-(3-ciklopentil-propionil)-pirolidin-3-il]-indol-1-il}-N,N-dimetilacetamido
[3-(2-chlorfenil)-5-metilizoksazol-4-il]-{3-[1-(3-metoksi-benzil)-1H-indol-3-il]-pirolidin-1-il}-metanono
[1-(4-chlorfenil)-5-trifluormetil-1H-pirazol-4-il]-{3-[1-(3-fluorbenzil)-1H-indol-3-il]-pirolidin-1-il}-metanono
[3-(1-alil-1H-indol-3-il)-pirolidin-1-il]-o-tolil-metanono
{3-[1-(4-fluorbenzil)-1H-indol-3-il]-pirolidin-1-il}-piridin-2-il-metanono
(3,4-dichlorfenil)-{3-[1-(4-trifluormetilbenzil)-1H-indol-3-il]-pirolidin-1-il}-metanono
1-butil-3-[1-(2,5-dimetoksi-benzensulfonil)-pirolidin-3-il]-1H-indolo
1-[3-(1-alil-1H-indol-3-il)-pirolidin-1-il]-3,3-dimetilbutan-1-ono
4-{3-[1-(2-metoksiacetil)-pirolidin-3-il]-indol-1-ilmetil}-benzonitrilo
(2,4-difluorfenil)-[3-(1-etil-1H-indol-3-il)-pirolidin-1-il]-metanono
(2,3-dimetilfenil)-{3-[1-(4-trifluormetil-benzil)-1H-indol-3-il]-pirolidin-1-il}-metanono
[3-(1-butil-1H-indol-3-il)-pirolidin-1-il]-(4-metil-3-nitrofenil)-metanono
(4-brom-3-metilfenil)-{3-[1-(3-metoksibenzil)-1H-indol-3-il]-pirolidin-1-il}-metanono
1-[3-(1-butil-1H-indol-3-il)-pirolidin-1-il]-2-(4-chlorfenoksi)-etanono
2-(4-chlorfenil)-1-{3-[1-(3-fluorbenzil)-1H-indol-3-il]-pirolidin-1-il}-etanono
(4-chlorfenil)-{3-[1-(4-trifluormetilbenzil)-1H-indol-3-il]-pirolidin-1-il}-metanono
[3-(1-benzil-1H-indol-3-il)-pirolidin-1-il]-(5-metilizoksazol-3-il)-metanono
1-[3-(1-benzil-1H-indol-3-il)-pirolidin-1-il]-2-(4-chlorfenoksi)-etanono
[3-(1-naftalen-2-ilmetil-1H-indol-3-il)-pirolidin-1-il]-(4-trifluormetilfenil)-metanono
(3-metoksifenil)-{3-[1-(4-trifluormetil-benzil)-1H-indol-3-il]-pirolidin-1-il}-metanono
1-[3-(1-butil-1H-indol-3-il)-pirolidin-1-il]-3-(2-chlorfenil)-propenono
1-[3-(1-metil-1H-indol-3-il)-pirolidin-1-il]-2-fenilbutan-1-ono
(2-chlor-6-fluor-3-metilfenil)-[3-(1-metil-1H-indol-3-il)-pirolidin-1-il]-metanono
2-{3-[1-(3-metoksibenzoil)-pirolidin-3-il]-indol-1-il}-N,N-dimetilacetamido
2-{3-[1-(2-fluorbenzoil)-pirolidin-3-il]-indol-1-il}-N,N-dimetilacetamido
(3-difluormetilsulfanil-fenil)-[3-(1-naftalen-2-ilmetil-1H-indol-3-il)-pirolidin-1-il]-metanono
benzo[1,2,5]oksadiazol-5-il-{3-[1-(3-fluorbenzil)-1H-indol-3-il]-pirolidin-1-il}-metanono
o-tolil-{3-[1-(4-trifluormetilbenzil)-1H-indol-3-il]-pirolidin-1-il}-metanono
N,N-dimetil-2-{3-[1-(2-trifluormetil-benzensulfonil)-pirolidin-3-il)-indol-1-il]-acetamido
1-[3-(1-butil-1H-indol-3-il)-pirolidin-1-il]-2-fenoksipropan-1-ono
(6-chlor-2-fluor-3-metilfenil)-[3-(1-naftalen-2-ilmetil-1H-indol-3-il)-pirolidin-1-il]-metanono
[3-(1-alil-1H-indol-3-il)-pirolidin-1-il]-(2-metil-6-trifluormetil-piridin-3-il)-metanono
[3-(1-butil-1H-indol-3-il)-pirolidin-1-il]-(4-propilfenil)-metanono
2-{3-[1-(4-chlorbenzoil)-pirolidin-3-il]-indol-1-il}-N,N-dimetilacetamido
1-{3-[1-(3-fluorbenzil)-1H-indol-3-il]-pirolidin-1-il}-3-fenilpropan-1-ono
{3-[1-(2-fluorbenzil)-1H-indol-3-il]-pirolidin-1-il}-(1-fenil-5-propil-1H-pirazol-4-il)-metanono
3-{3-[1-(5-tret-butil-2-metilfuran-3-karbonil)-pirolidin-3-il]-indol-1-ilmetil}-benzonitrilo
3-[1-(2,4-difluorbenzensulfonil]-pirolidin-3-il]-1-(2-fluorbenzil)-1H-indolo
2-{3-[1-(2,6-difluorbenzoil)-pirolidin-3-il]-indol-1-il}-N,N-dimetilacetamido
1-[3-(1-butil-1H-indol-3-il)-pirolidin-1-il]-butan-1-ono

4-{3-[1-(2-propilpentanoil)-pirolidin-3-il]-indol-1-ilmetil}-benzonitrilo
2-(4-chlorfenoksi)-1-[3-(1-prop-2-inil-1H-indol-3-il)-pirolidin-1-il]- etanono
[3-(1-metil-1H-indol-3-il)-piroliding-1-il]-piridin-3-il-metanono
3-{3-[1-(benzo[1,3]dioksol-5-karbonil)-pirolidin-3-il]-indol-1-ilmetil}-benzonitrilo
[3-(1-butil-1H-indol-3-il)-pirolidin-1-il]-(2-chlor-5-trifluormetilfenil)-metanono
(3-chlorfenil)-{3-[1-(4-trifluormetil-benzil)-1H-indol-3-il]-pirolidin-1-il}-metanono
2-{3-[1-(4-brombenzoil)-pirolidin-3-il]-indol-1-il}-N,N-dimetilacetamido
3-fenil-1-[3-(1-prop-2-inil-1H-indol-3-il)-pirolidin-1-il]-propenono
3-{3-[1-(3-chlor-2-fluorbenzoil)-pirolidin-3-il]-indol-1-ilmetil}-benzonitrilo
3-{3-[1-(2-fenilciklopropankarbonil)-pirolidin-3-il]-indol-1-ilmetil}-benzonitrilo
3-{3-[1-(3-chlortiofen-2-karbonil)-pirolidin-3-il]-indol-1-ilmetil}-benzonitrilo
1-prop-2-inil-3-[1-(2-trifluormetil-benzensulfonil)-pirolidin-3-il]-1H-indolo
1-(2-fluorbenzil)-3-[1-(3-trifluormetil-benzensulfonil)-pirolidin-3-il]-1H-indolo
[3-(1-benzil-1H-indol-3-il)-pirolidin-1-il]-(6-chlor-2H-chromen-3-il-metanono
[3-(1-benzil-1H-indol-3-il)-pirolidin-1-il]-(3,4-difluorfenil)-metanonoracemato formoje; enantiomerų, diastereomerų, enantiomerų arba diastereomerų mišinių arba atskiro enantiomero arba diastereomero formoje; fiziologiniu požiūriu priimtinų rūgščių arba katijonų bazių ir/ arba druskų formoje.

10. Farmacinė kompozicija, turinti mažiausiai vieną pakeistąjį 3-pirolidinindolo darinį, kurio bendroji formulė I, nebūtinai jo racemato, grynų stereoizomerų, ypatingai enantiomerų arba diastereomerų bet kokiu sumaišymo santykiu, formoje; jo rūgščių arba jo bazių arba jo druskų, ypatingai fiziologiniu požiūriu priimtinų druskų arba fiziologiniu požiūriu priimtinų rūgščių arba katijonų druskų formoje; arba jo solvatų, ypatingai hidratų, formoje ir nebūtinai turinti tinkamų priedų ir arba pagalbinių medžiagų ir/arba nebūtinai papildomų veikliųjų ingredientų.

11. Pakeistojo 3-pirolidinindolo darinio, kurio bendroji formulė I, nebūtinai jo racemato, grynų stereoizomerų, ypatingai enantiomerų arba diastereomerų bet kokiu sumaišymo santykiu formoje; jo rūgščių arba jo bazių arba jo druskų, ypatingai fiziologiniu požiūriu priimtinų druskų arba fiziologiniu požiūriu priimtinų rūgščių arba katijonų druskų formoje; arba jų solvatų, ypatingai hidratų, formoje panaudojimas gaminant farmacinę kompoziciją, skirtą skausmo, ypatingai ūmaus, neuropatinio arba chroniško skausmo, malšinimui.

12. Pakeistojo 3-pirolidinindolo darinio, kurio bendroji formulė I, nebūtinai jo racemato, grynų stereoizomerų, ypatingai enantiomerų arba diastereomerų bet kokiu sumaišymo santykiu, formoje; jo rūgščių arba jo bazių arba jo druskų, ypatingai fiziologiniu požiūriu priimtinų druskų arba fiziologiniu požiūriu priimtinų rūgščių arba katijonų druskų formoje; arba jo solvatų, ypatingai hidratų, formoje panaudojimas gaminant farmacinę kompoziciją, skirtą depresijos ir/arba nerimo gydymui.

13. Pakeistojo 3-pirolidinindolo darinio, kurio bendroji formulė I, nebūtinai jo racemato, grynų stereoizomerų, ypatingai enantiomerų arba diastereomerų bet kokiu sumaišymo santykiu formoje; jo rūgščių arba jo bazių arba jo druskų, ypatingai fiziologiniu požiūriu priimtinų druskų arba fiziologiniu požiūriu priimtinų rūgščių arba katijonų druskų formoje; arba jo solvatų, ypatingai hidratų, formoje panaudojimas gaminant farmacinę kompoziciją, skirtą širdies ir kraujagyslių ligų, šlapimo nelaikymo, diarėjos, niežulio, priklausomybės nuo alkoholio ir narkotikų, priklausomybės nuo vaistų, uždegimų, letargijos, bulimijos, anoreksijos, katalepsio, gydymui, naudojimui vietiniais anestetikais, anti-aritmikais, antiemetikais, nootropikais, budrumo ir libido padidinimui.

14. Pakeistojo 3-pirolidinindolo darinių, kurių bendroji formulė I pagal bet kurį vieną ar kelis iš 1-10 punktų gamybos būdas iš 3-pirolidin-3-il-indolo, b e s i s k i r i a n t i s tuo, kad
a) 3-pirolidin-3-il-indolo pirolidino azotą apsaugo apsaugančia grupe,
b) alkilina indolo azotą
c) vėl pašalina apsaugančią grupę ir
d) pirolidino azotą veikia 2-chloracetamidu arba 2-bromacetamidu, chloranhidridu, izocianatu arba izotiocianatu.

(51) **Int.Cl.** ***C07D 413/10 (2006.01)*** ***A01N 43/72 (2006.01)*** ***A01N 43/48 (2006.01)*** ***C07D 417/10 (2006.01)*** ***C07D 409/10 (2006.01)*** ***C07D 405/10 (2006.01)*** ***C07D 401/10 (2006.01)*** ***C07D 403/10 (2006.01)*** ***C07D 411/10 (2006.01)*** ***C07D 231/20 (2006.01)*** ***C07D 231/24 (2006.01)***
(11) **0958292**
(13) T
(96) 98907930.6
(96) 1998 01 08
(97) 1999 11 24
(97) 2007 01 03
(86) PCT/EP1998/000070
(86) 1998 01 08
(87) WO 1998/031682
(87) 1998 07 23
(30) 19701446, 1997 01 17, DE
19740494, 1997 09 15, DE
(72) VON DEYN, Wolfgang, DE
HILL, Regina, Luise, DE
BAUMANN, Ernst, DE
ENGEL, Stefan, DE
MAYER, Guido, DE
RHEINHEIMER, Joachim, DE
WITSCHEL, Matthias, DE
MISSLITZ, Ulf, DE
WAGNER, Oliver, DE
OTTEN, Martina, DE
WALTER, Helmut, DE
WESTPHALEN, Karl-Otto, DE
(73) BASF Aktiengesellschaft, 67056 Ludwigshafen, DE
(74) Reda ŽABOLIENĖ, 7, Advokatės Redos Žabolienės kontora METIDA, Gedimino pr. 45-6, LT-01109 Vilnius, LT

(54) 4-(3-heterociklil-1-benzoil)pirazolai ir jų, kaip herbicidų, panaudojimas
Apibrėžties punktai: 7, brėžiniai: 0

(57) 1. 4-(3-heterociklil-1-benzoil)pirazolo, kurio formulė I:

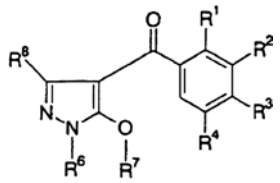

kurioje:
R^1 ir R^3 yra nitro grupė, halogenas, ciano grupė, C_1-C_6-alkilas, C_1-C_6-halogenalkilas, C_1-C_6-alkoksi grupė, C_1-C_6-halogenalkoksi grupė, C_1-C_6-alkiltio grupė, C_1-C_6-halogenalkiltio grupė, C_1-C_6-alkilsulfinilas, C_1-C_6-halogenalkilsulfinilas, C_1-C_6-alkilsulfonilas arba C_1-C_6-halogenalkilsulfonilas;
R^2 yra 5-naris heterociklinis radikalas, kuris yra prisijungęs per anglį, turi du identiškus arba skirtingus heteroatomus, parinktus iš sekančios grupės: deguonies, sieros arba azoto, ir kuris yra nepakeistas arba pakeistas vienu arba dviem radikalais iš sekančios grupės:
C_1-C_4-alkilo, C_3-C_6-cikloalkilo, C_1-C_4-halogenalkilo, C_1-C_4-alkoksi-C_1-C_4-alkilo, C_1-C_4-alkoksikarbonilo, C_1-C_4-alkoksi grupės arba C_3-C_6-spirocikloalkano;
R^4 yra vandenilis, halogenas arba C_1-C_6-alkilas;
R^6 yra C_1-C_6-alkilas;
R^7 yra C_1-C_6-alkilas, C_3-C_6-alkenilas, C_3-C_6-alkinilas, C_1-C_6-alkilkarbonilas, C_2-C_6-alkenilkarbonilas, C_1-C_6-alkoksikarbonilas, di(C_1-C_6-alkil)-aminokarbonilas, N-(C_1-C_6-alkoksi)-N-(C_1-C_6-alkil)aminokarbonilas arba di(C_1-C_6-alkil)aminotiokarbonilas, kur minėti alkilo ir alkoksi radikalai gali būti dalinai arba pilnai halogeninti ir/arba gali pernešti nuo vienos iki trijų sekančių grupių:
ciano grupę, C_1-C_4-alkoksi grupę, C_1-C_4-alkoksikarbonilą, C_1-C_4-alkoksi-C_1-C_4-alkoksikarbonilą, di(C_1-C_4-alkil)amino-C_1-C_4-alkoksikarbonilą, C_1-C_4-alkilaminokarbonilą, di(C_1-C_4-alkil)aminokarbonilą arba C_1-C_4-alkilkaroniloksi grupę;
yra fenil-C_1-C_6-alkilas, fenilkarbonil-C_1-C_6-alkilas, fenilkarbonilas arba fenil-C_2-C_6-alkenilkarbonilas, kur mažiausiai 4 pakaitų fenilo radikalas gali būti dalinai arba pilnai halogenintas ir/arba gali pernešti nuo vieno iki trijų sekančių radikalų: nitro grupę, ciano grupę, C_1-C_4-alkilą, C_1-C_4-halogenalkilą, C_1-C_4-alkoksi grupę arba C_1-C_4-halogenalkoksi grupę;
R^8 yra vandenilis, C_1-C_6-alkilas arba C_1-C_6-halogenalkilas;
ir jo žemės ūkyje naudojamos druskos.

2. I formulės 4-(3-heterociklil-1-benzoil)pirazolas pagal 1 punktą, kuriame R^4 yra vandenilis.

3. I formulės 4-(3-heterociklil-1-benzoil)pirazolų pagal 1 punktą gavimo būdas, kuris apima benzoilo darinio, kurio formulė III:

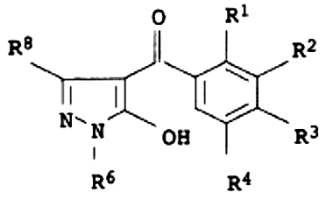

III

kurioje kintamieji R^1–R^4, R^6 ir R^8 kiekvienas yra toks, kaip apibūdinta 1 punkte, reaguoja su junginiu, kurio formulė IV:

$$L^1 - R^7 \qquad \text{IV}$$

kurioje R^7 yra toks, kaip apibūdinta 1 punkte ir R^1 yra nukleofiliškai pakeičiama paliekanti grupė.

4. Kompozicija, kuri apima mažiausiai vieno I formulės 4-(3-heterociklil-1-benzoil)pirazolo arba I junginio žemės ūkyje naudojamos druskos pagal 1 arba 2 punktą herbicidiškai veiksmingą kiekį ir pagalbines medžiagas, kurios yra įprastai naudojamos pasėlių apsaugos agentų gavimui.

5. Kompozicijų pagal 13 punktą gavimo būdas, kuris apima mažiausiai vieno I formulės 4-(3-heterociklil-1-benzoil)pirazolo arba I junginio žemės ūkyje naudojamos druskos pagal 1 arba 2 punktą herbicidiškai veiksmingo kiekio ir pagalbinių medžiagų, kurios yra įprastai naudojamos pasėlių apsaugos agentų gavimui, maišymą.

6. Nepageidaujamos vegetacijos kontrolės būdas, kuris apima mažiausiai vieno I formulės 4-(3-heterociklil-1-benzoil)pirazolo arba I junginio žemės ūkyje naudojamos druskos pagal 1 arba 2 punktą herbicidiškai veiksmingo kiekio skyrimą augalų, jų arealų ir/arba sėklų poveikiui.

7. 4-(3-heterociklil-1-benzoil)pirazolo arba jo žemės ūkyje naudojamos druskos pagal 1 arba 2 punktą kaip herbicidų panaudojimas.

(51) **Int.Cl.** ***C07D 417/12*** ***(2006.01)*** ***A61K 31/4439*** ***(2006.01)*** ***A61P 5/48*** ***(2006.01)***
(11) **1448559**
(13) T
(96) 02779711.7
(96) 2002 11 21
(97) 2004 08 25
(97) 2006 12 27
(86) PCT/GB2002/005232
(86) 2002 11 21
(87) WO 2003/045946
(87) 2003 06 05
(30) 0127934, 2001 11 21, GB
0127935, 2001 11 21, GB
0127936, 2001 11 21, GB
0127937, 2001 11 21, GB
(72) Craig, Andrew, Simon, GB
Millan, Michael, John, GB
(73) SMITHKLINE BEECHAM PLC, Brentford, Middlesex TW8 9GS, GB
(74) Reda ŽABOLIENĖ, 7, Advokatės Redos Žabolienės kontora METIDA, Gedimino pr. 45-6, LT-01109 Vilnius, LT

(54) 5-(4-(2-(N-Metil-N-(2-piridil)amino)etoksi)benzil) tiazolidin-2,4-diono benzensulfonatas, jo gavimo būdas, jo I, II ir III polimorfai ir jo, kaip farmaciškai aktyvaus ingrediento, panaudojimas
Apibrėžties punktai: 23, brėžiniai: 15

(57) 1. 5-[4-[2-(N-metil-N-(2-piridil)amino)etoksi]benzil] tiazolidin-2,4-diono benzensulfonato druska (II forma), b e s i s k i r i a n t i tuo, kad ji pateikia:
(i) infraraudonąjį spektrą, turintį pikus prie 1646, 837, 565 ir 523 cm^{-1}; ir/arba
(ii) Ramano spektrą, turintį pikus prie 1695, 1550 ir 664 cm^{-1};
(iii) Rentgeno spinduliuotės miltelių difrakcijos (XRPD) spektrą, turintį pikus prie 6,3; 8,1; 10,3; 12,3 ir 14,2 2θ laipsnių.

2. 5-[4-[2-(N-metil-N-(2-piridil)amino)etoksi]benzil]tiazolidin-2,4-diono benzensulfonato druska pagal 1 punktą, b e s i s k i r i a n t i tuo, kad ji pateikia infraraudonąjį spektrą pagal 5 figūrą.

3. 5-[4-[2-(N-metil-N-(2-piridil)amino)etoksi]benzil] tiazolidin-2,4-diono benzensulfonato druska pagal 1 arba 2 punktą, b e s i s k i r i a n t i tuo, kad ji pateikia Ramano spektrą pagal 6 figūrą.

4. 5-[4-[2-(N-metil-N-(2-piridil)amino)etoksi]benzil] tiazolidin-2,4-diono benzensulfonato druska pagal 1, 2 arba 3 punktą, b e s i s k i r i a n t i tuo, kad ji pateikia Rentgeno spinduliuotės miltelių difrakcijos spektrą (XRPD) su būdingais XRPD kampais ir santykiniais intensyvumais:

Kampas 2-Teta°	Santykinis intensyvumas %
6,3	3,9
8,1	56,2
10,3	26,7
12,3	9,1
13,3	7,1
13,7	3,6
14,2	13,2
14,8	22,5
15,1	24,6
16,4	52,7
17,5	9,3
18,5	100,0
19,1	35,2
19,4	5,0
19,7	5,2
20,5	6,0
20,8	12,1
21,2	10,4
21,4	9,8
21,7	51,8
22,7	26,3
22,9	35,4
23,4	21,6
23,6	28,4
24,6	25,6
25,3	34,4
25,6	7,0
26,1	11,1
26,6	13,9
27,0	12,2
27,5	18,1

(tęsinys)

Kampas 2-Teta°	Santykinis intensyvumas %
27,8	16,0
28,6	5,8
29,0	3,6
29,9	9,2
30,6	9,5
31,4	24,4
32,1	8,1
33,2	7,7
33,7	12,3
34,7	5,7

5. 5-[4-[2-(N-metil-N-(2-piridil)amino)etoksi]benzil] tiazolidin-2,4-diono benzensulfonato druska pagal bet kurį iš 1 – 4 punktų, b e s i s k i r i a n t i tuo, kad ji pateikia kietojo kūno ^{13}C NMR spektrą pagal 8 figūrą.

6. 5-[4-[2-(N-metil-N-(2-piridil)amino)etoksi]benzil] tiazolidin-2,4-diono benzensulfonato druska pagal bet kurį iš 1 – 5 punktų, b e s i s k i r i a n t i tuo, kad ji pateikia:
(i) infraraudonąjį spektrą pagal 5 figūrą; ir
(ii) Ramano spektrą pagal 6 figūrą; ir
(iii) Rentgeno spinduliuotės miltelių difrakcijos (XRPD) spektrą su būdingais XRPD kampais ir santykiniais intensyvumais:

Kampas 2-Teta°	Santykinis intensyvumas %
6,3	3,9
8,1	56,2
10,3	26,7
12,3	9,1
13,3	7,1
13,7	3,6
14,2	13,2
14,8	22,5
15,1	24,6
16,4	52,7
17,5	9,3
18,5	100,0
19,1	35,2
19,4	5,0
19,7	5,2
20,5	6,0
20,8	12,1
21,2	10,4
21,4	9,8
21,7	51,8
22,7	26,3
22,9	35,4
23,4	21,6
23,6	28,4
24,6	25,6
25,3	34,4
25,6	7,0
26,1	11,1
26,6	13,9
27,0	12,2
27,5	18,1
27,8	16,0
28,6	5,8
29,0	3,6

(tęsinys)

Kampas 2-Teta°	Santykinis intensyvumas %
29,9	9,2
30,6	9,5
31,4	24,4
32,1	8,1
33,2	7,7
33,7	12,3
34,7	5,7

ir
(iv) kietojo kūno ^{13}C NMR spektrą pagal 8 figūrą.

7. 5-[4-[2-(N-metil-N-(2-piridil)amino)etoksi]benzil] tiazolidin-2,4-diono benzensulfonato druska (III forma), b e s i s k i r i a n t i tuo, kad ji pateikia:
(i) infraraudonąjį spektrą, turintį pikus prie 1313, 1163, 706, 568 ir 519 cm^{-1}; ir/arba
(ii) Ramano spektrą, turintį pikus prie 2920, 1442, 1207, 1144, 658 ir 308 cm^{-1};
(iii) Rentgeno spinduliuotės miltelių difrakcijos (XRPD) spektrą, turintį pikus prie 11,5; 12,0; 13,1; 17,8 ir 18,3 2θ laipsnių.

8. 5-[4-[2-(N-metil-N-(2-piridil)amino)etoksi]benzil] tiazolidin-2,4-diono benzensulfonato druska pagal 7 punktą, b e s i s k i r i a n t i tuo, kad ji pateikia infraraudonąjį spektrą pagal 9 figūrą.

3. 5-[4-[2-(N-metil-N-(2-piridil)amino)etoksi]benzil] tiazolidin-2,4-diono benzensulfonato druska pagal 7 arba 8 punktą, b e s i s k i r i a n t i tuo, kad ji pateikia Ramano spektrą pagal 10 figūrą.

4. 5-[4-[2-(N-metil-N-(2-piridil)amino)etoksi]benzil] tiazoiodin-2,4-diono benzensulfonato druska pagal 7, 8 arba 9 punktą, b e s i s k i r i a n t i tuo, kad ji pateikia Rentgeno spinduliuotės miltelių difrakcijos spektrą (XRPD) su būdingais XRPD kampais ir santykiniais intensyvumais:

Kampas 2-Teta°	Santykinis intensyvumas %
9,2	2,7
11,5	5,3
12,0	5,4
13,1	31,6
15,2	24,1
16,4	19,6
17,1	18,5
17,5	19,2
17,8	15,4
18,3	38,1
19,1	22,0
19,4	100,0
19,9	6,1
21,1	24,8
21,8	28,3
22,5	23,7
22,9	30,1
23,2	18,6
23,7	27,6
24,1	11,9
25,1	24,8
25,3	21,3
25,7	6,0

(tęsinys)

Kampas 2-Teta°	Santykinis intensyvumas %
26,4	11,7
27,0	17,7
27,5	15,0
28,1	7,0
29,3	20,7
29,6	12,9
30,3	19,4
30,8	9,7
31,3	6,3
31,8	6,3
32,3	7,1
32,7	9,4
32,9	12,3
33,6	7,9

11. 5-[4-[2-(N-metil-N-(2-piridil)amino)etoksi]benzil] tiazolidin-2,4-diono benzensulfonato druska pagal bet kurį iš 7 – 10 punktų, b e s i s k i r i a n t i tuo, kad ji pateikia kietojo kūno ^{13}C NMR spektrą pagal 12 figūrą.

12. 5-[4-[2-(N-metil-N-(2-piridil)amino)etoksi]benzil] tiazolidin-2,4-diono benzensulfonato druska pagal bet kurį iš 7 – 11 punktų, b e s i s k i r i a n t i tuo, kad ji pateikia:
(i) infraraudonąjį spektrą pagal 9 figūrą; ir
(ii) Ramano spektrą pagal 10 figūrą; ir
(iii) Rentgeno spinduliuotės miltelių difrakcijos (XRPD) spektrą su būdingais XRPD kampais ir santykiniais intensyvumais:

Kampas 2-Teta°	Santykinis intensyvumas %
9,2	2,7
11,5	5,3
12,0	5,4
13,1	31,6
15,2	24,1
16,4	19,6
17,1	18,5
17,5	19,2
17,8	15,4
18,3	38,1
19,1	22,0
19,4	100,0
19,9	6,1
21,1	24,8
21,8	28,3
22,5	23,7
22,9	30,1
23,2	18,6
23,7	27,6
24,1	11,9
25,1	24,8
25,3	21,3
25,7	6,0
26,4	11,7
27,0	17,7
27,5	15,0
28,1	7,0
29,3	20,7
29,6	12,9

(tęsinys)

Kampas 2-Teta°	Santykinis intensyvumas %
30,3	19,4
30,8	9,7
31,3	6,3
31,8	6,3
32,3	7,1
32,7	9,4
32,9	12,3
33,6	7,9

ir
(iv) kietojo kūno ^{13}C NMR spektrą pagal 12 figūrą.

13. 5-[4-[2-(N-metil-N-(2-piridil)amino)etoksi]benzil] tiazolidin-2,4-diono benzensulfonato druskos propan-2-olio solvatas, b e s i s k i r i a n t i s tuo, kad jis pateikia:
(i) infraraudonąjį spektrą, turintį piką prie 3541 cm^{-1};
ir/arba
(ii) Ramano spektrą, turintį pikus prie 893 ir 317 cm^{-1};
(iii) Rentgeno spinduliuotės miltelių difrakcijos (XRPD) spektrą, turintį pikus prie 9,5; 13,3; 20,1 ir 26,8 2θ laipsnių.

14. 5-[4-[2-(N-metil-N-(2-piridil)amino)etoksi]benzil] tiazolidin-2,4-diono benzensulfonato druska pagal 13 punktą, b e s i s k i r i a n t i tuo, kad ji pateikia infraraudonąjį spektrą pagal 13 figūrą.

15. 5-[4-[2-(N-metil-N-(2-piridil)amino)etoksi]benzil] tiazolidin-2,4-diono benzensulfonato druska pagal 13 arba 14 punktą, b e s i s k i r i a n t i tuo, kad ji pateikia Ramano spektrą pagal 14 figūrą.

16. 5-[4-[2-(N-metil-N-(2-piridil)amino)etoksi]benzil] tiazolidin-2,4-diono benzensulfonato druska pagal 13, 14 arba 15 punktą, b e s i s k i r i a n t i tuo, kad ji pateikia Rentgeno spinduliuotės miltelių difrakcijos spektrą (XRPD) su būdingais XRPD kampais ir santykiniais intensyvumais:

Kampas 2-Teta°	Santykinis intensyvumas %
6,9	17,0
9,0	15,5
9,2	10,2
9,5	4,6
11,7	2,7
13,4	10,5
13,8	17,2
14,8	5,8
16,0	8,8
16,7	26,0
17,2	15,7
17,5	6,0
18,1	7,9
18,6	26,6
18,8	29,1
19,1	16,0
19,4	31,4
19,9	23,3
20,1	25,1
20,8	100,0
21,5	16,7
21,7	21,2

(tęsinys)

Kampas 2-Teta°	Santykinis intensyvumas %
22,5	34,1
23,3	11,0
23,8	11,3
24,1	19,6
24,7	17,0
25,5	17,9
25,7	22,8
26,1	17,0
26,4	16,0
26,8	19,9
27,3	15,0
28,5	12,1
29,7	13,5
30,8	10,9
31,6	7,3
32,5	18,9
32,8	18,6
33,8	10,9

17. 5-[4-[2-(N-metil-N-(2-piridil)amino)etoksi]benzil] tiazolidin-2,4-diono benzensulfonato druska pagal bet kurį iš 13 – 16 punktų, b e s i s k i r i a n t i tuo, kad ji pateikia:
(i) infraraudonąjį spektrą pagal 13 figūrą; ir
(ii) Ramano spektrą pagal 14 figūrą; ir
(iii) Rentgeno spinduliuotės miltelių difrakcijos (XRPD) spektrą su būdingais XRPD kampais ir santykiniais intensyvumais:

Kampas 2-Teta°	Santykinis intensyvumas %
6,9	17,0
9,0	15,5
9,2	10,2
9,5	4,6
11,7	2,7
13,4	10,5
13,8	17,2
14,8	5,8
16,0	8,8
16,7	26,0
17,2	15,7
17,5	6,0
18,1	7,9
18,6	26,6
18,8	29,1
19,1	16,0
19,4	31,4
19,9	23,3
20,1	25,1
20,8	100,0
21,5	16,7
21,7	21,2
22,5	34,1
23,3	11,0
23,8	11,3
24,1	19,6
24,7	17,0
25,5	17,9
25,7	22,8
26,1	17,0

(tęsinys)

Kampas 2-Teta°	Santykinis intensyvumas %
26,4	16,0
26,8	19,9
27,3	15,0
28,5	12,1
29,7	13,5
30,8	10,9
31,6	7,3
32,5	18,9
32,8	18,6
33,8	10,9

18. Junginys pagal bet kurį iš 1 – 17 punktų atskirtos formos.

19. Junginys pagal 1 – 17 punktus kristalinės formos.

20. Junginio pagal bet kurį iš 1 – 19 punktų gavimo būdas, b e s i s k i r i a n t i s tuo, kad 5-[4-[2-(N-metil-N-(2-piridil)amino)etoksi]benzil] tiazolidin-2,4-dionas ((I) junginys) arba jo druska, geriau disperguota arba ištirpinta tinkamame tirpiklyje, reaguoja su benzensulfonato jono šaltiniu ir yra išgaunama benzensulfonato druska.

21. 5-[4-[2-(N-metil-N-(2-piridil)amino)etoksi]benzil] tiazolidin-2,4-diono benzensulfonato druskos II forma arba III forma arba propan-2-olis pagal, atitinkamai, 1, 7 arba 13 punktą, skirtas panaudoti kaip aktyvi terapinė medžiaga.

22. 5-[4-[2-(N-metil-N-(2-piridil)amino)etoksi]benzil] tiazolidin-2,4-diono benzensulfonato II forma arba III forma arba propan-2-olis pagal, atitinkamai, 1, 7 arba 13 punktą, skirtas panaudoti cukrinio diabeto, būsenų, susijusių su cukriniu diabetu, ir tam tikrų jo komplikacijų gydymui ir/arba profilaktikai.

23. 5-[4-[2-(N-metil-N-(2-piridil)amino)etoksi]benzil] tiazolidin-2,4-diono benzensulfonato II formos arba III formos arba propan-2-olio pagal, atitinkamai, 1, 7 arba 13 punktą panaudojimas gamybai vaisto, skirto cukrinio diabeto, būsenų, susijusių su cukriniu diabetu ir tam tikrų jo komplikacijų gydymui ir/arba profilaktikai.

(51) **Int.Cl.** ***C07D 491/056 (2006.01)*** ***A61K 31/40 (2006.01)*** ***A61K 31/435 (2006.01)*** ***A61P 25/00 (2006.01)***
(11) **1375503**
(13) T
(96) 03021780.6
(96) 1996 10 22
(97) 2004 01 02
(97) 2006 12 27
(30) 7283 P, 1995 11 06, US
730267, 1996 10 15, US
(72) Stack, Gary Paul, US
Mewshaw, Richard Eric, US
Bravo, Byron Abel, US
Kang, Young Hee, US
(73) Wyeth, Madison, New Jersey 07940, US
(74) Marius JAKULIS - JASON, 3, AAA Baltic Service Company, Jasinskio g. 16B, Biurų centras Victoria, LT-01112 Vilnius, LT

(54) Dioksino dariniai ir jų, kaip dopamino agonistų, panaudojimas
Apibrėžties punktai: 12, brėžiniai: 0

(57) 1. 2-(Benzilamino-metil)-2,3,8,9-tetrahidro-7H-1,4-dioksino[2,3-e]indol-8-onas, kuris gali būti individualus enantiomeras arba enantiomerų mišinys, arba jo farmaciniu požiūriu priimtina druska, skirtas šizofrenijos, šizoafektinio sutrikimo, Parkinson'o ligos, Tourette'o sindromo arba hiperprolaktinemijos gydymui.

2. (S)-2-(Benzil-amino-metil)-2,3,8,9-tetrahidro-7H-1,4-dioksino{2,3-e]indol-8-onas, arba jo farmaciniu požiūriu priimtina druska, skirtas šizofrenijos, šizoafektinio sutrikimo, Parkinson'o ligos, Tourette'o sindromo arba hiperprolaktinemijos gydymui.

3. 2-(Benzilamino-metil)-2,3,8,9-tetrahidro-7H-1,4-dioksino[2,3-e]indol-8-onas arba (S)-2-(benzil-amino-metil)-2,3,8,9-tetrahidro-7H-1,4-dioksino{2,3-e]indol-8-onas pagal 1 arba 2 punktą, kur farmaciniu požiūriu priimtina druska yra fumaratas.

4. 2-(Benzilamino-metil)-2,3,8,9-tetrahidro-7H-1,4-dioksino[2,3-e]indol-8-ono, kuris gali būti individualus enantiomeras arba enantiomerų mišinys, arba jo farmaciniu požiūriu priimtinos druskos panaudojimas gamyboje medikamento, skirto šizofrenijos, šizoafektinio sutrikimo, Parkinson'o ligos, Tourette'o sindromo arba hiperprolaktinemijos gydymui.

5. (S)-2-(benzil-amino-metil)-2,3,8,9-tetrahidro-7H-1,4-dioksino{2,3-e]indol-8-ono arba jo farmaciniu požiūriu priimtinos druskos panaudojimas gamyboje medikamento, skirto šizofrenijos, šizoafektinio sutrikimo, Parkinson'o ligos, Tourette'o sindromo arba hiperprolaktinemijos gydymui.

6. Panaudojimas pagal 4 arba 5 punktą, kur farmaciniu požiūriu priimtina druska yra fumaratas.

7. 2-(Benzilamino-metil)-2,3,8,9-tetrahidro-7H-1,4-dioksino[2,3-e]indol-8-ono, kuris gali būti individualus enantiomeras arba enantiomerų mišinys, arba jo farmaciniu požiūriu priimtinos druskos panaudojimas gamyboje medikamento, kuris yra postsinaptinio dopamino D2 receptoriaus dalinis agonistas.

8. (S)-2-(benzil-amino-metil)-2,3,8,9-tetrahidro-7H-1,4-dioksino{2,3-e]indol-8-ono arba jo farmaciniu požiūriu priimtinos druskos panaudojimas gamyboje medikamento, kuris yra postsinaptinio dopamino D2 receptoriaus dalinis agonistas.

9. Panaudojimas pagal 7 arba 8 punktą, kur farmaciniu požiūriu priimtina druska yra fumaratas.

10. (S)-2-(benzil-amino-metil)-2,3,8,9-tetrahidro-7H-1,4-dioksino{2,3-e]indol-8-ono fumaratas, skirtas šizofrenijos, šizoafektinio sutrikimo, Parkinson'o ligos, Tourette'o sindromo arba hiperprolaktinemijos gydymui.

11. (S)-2-(benzil-amino-metil)-2,3,8,9-tetrahidro-7H-1,4-dioksino{2,3-e]indol-8-ono fumaratas, skirtas gamybai medikamento, skirto šizofrenijos, šizoafektinio sutrikimo, Parkinson'o ligos, Tourette'o sindromo arba hiperprolaktinemijos gydymui.

12. (S)-2-(benzil-amino-metil)-2,3,8,9-tetrahidro-7H-1,4-dioksino{2,3-e]indol-8-ono fumaratas, skirtas gamybai medikamento, kuris yra postsinaptinio dopamino D2 receptoriaus dalinis agonistas.

(51) **Int.Cl. *C07H 17/08 (2006.01)*** *(11)* **1628989**
A61K 31/7048 (2006.01) *(13)* T
(96) 04732108.8
(96) 2004 05 11
(97) 2006 03 01
(97) 2006 12 20
(86) PCT/EP2004/005083
(86) 2004 05 11
(87) WO 2004/101587
(87) 2004 11 25
(30) 0310962, 2003 05 13, GB
0407391, 2004 03 31, GB
(72) ALIHODZIC, Sulejman, Pliva Istrazivacki Inst. doo, HR
BERGE, John Michael, GlaxoSmithKline, GB
JARVEST, Richard Lewis, GlaxoSmithKline, GB
(73) GLAXO GROUP LIMITED, Greenford, Middlesex UB6 ONN, GB
Pliva - Istrazivacki Institut d.o.o., 10000 Zagreb, HR
(74) Reda ŽABOLIENĖ, 7, Advokatės Redos Žabolienės kontora METIDA, Gedimino pr. 45-6, LT-01109 Vilnius, LT
(54) Naujieji 14 ir 15-nario žiedo junginiai
Apibrėžties punktai: 14, brėžiniai: 0
(57) 1. Junginys, kurio formulė (I):

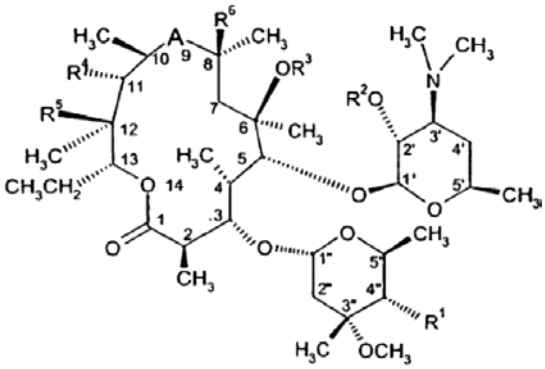

(I)

kurioje:
A yra bivalentinis radikalas, parinktas iš -C(O)-, -C(O)NH-, -NHC(O)-, -N(R^7)-CH_2-, -CH_2-N(R^7)-, -CH(NR^8R^9)- ir -C(=NR^{10})-;
R^1 yra -OC(O)$(CH_2)_dXR^{11}$;
R^2 yra vandenilis arba hidroksilo apsauginė grupė;
R^3 yra vandenilis, C_{1-4}alkilas arba C_{3-6}alkenilas, pasirinktinai pakeistas 9–10-nariu kondensuotu bicikliniu heteroarilu;
R^4 yra hidroksi grupė, C_{3-6}alkeniloksi grupė, pasirinktinai pakeista 9–10-nariu kondensuotu bicikliniu heteroarilu arba C_{1-6}alkoksi grupė, pasirinktinai pakeista C_{1-6}alkoksi grupe arba -$O(CH_2)_eNR^7R^{12}$, R^5 yra hidroksi grupė, arba R^4 ir R^5 paimti kartu su įsiterpusiais atomais sudaro ciklinę grupę, turinčią sekančią struktūrą:

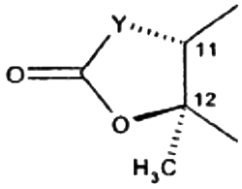

kurioje Y yra bivalentinis radikalas, parinktas iš -CH_2-, -CH(CN)-, -O-, -N(R^{13})- ir -CH(SR^{13})-;
R^6 yra vandenilis arba fluoras;
R^7 yra vandenilis arba C_{1-6}alkilas;
R^8 ir R^9 kiekvienas nepriklausomai yra vandenilis, C_{1-6}alkilas, -C(=NR^{10})$NR^{14}R^{15}$ arba -C(O)R^{14}, arba R^8 ir R^9 kartu sudaro =CH($CR^{14}R^{15}$)arilą, =CH($CR^{14}R^{15}$)heterociklilą, =$CR^{14}R^{15}$ arba =C(R^{14})C(O)OR^{14}, kur alkilo, arilo ir heterociklilo grupės yra pasirinktinai pakeistos iki trijų grupių, nepriklausomai parinktų ir R^{16};
R^{10} yra -OR^{17}, C_{1-6}alkilas, $(CH_2)_g$arilas, -$(CH_2)_g$heterociklilas arba –$(CH_2)_hO(CH_2)_iOR^7$, kur kiekviena R^{10} grupė yra pasirinktinai pakeista iki trijų grupių, parinktų iš R^{16};
R^{11} yra hetrociklinė grupė, turinti sekančią struktūrą:

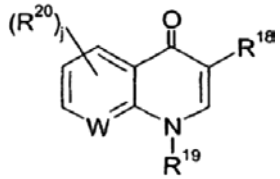

arba:

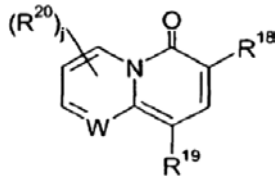

R^{12} yra vandenilis arba C_{1-6}alkilas;
R^{13} yra vandenilis arba C_{1-4}alkilas, pasirinktinai pakeistas grupe, parinkta iš pasirinktinai pakeisto fenilo, pasirinktinai pakeisto 5 arba 6-nario heteroarilo ir pasirinktinai pakeisto 9–10-nario kondensuoto biciklinio heteroarilo;
R^{14} ir R^{15} kiekvienas nepriklausomai yra vandenilis arba C_{1-6}alkilas;
R^{16} yra halogenas, ciano grupė, nitro grupė, trifluormetilas, azido grupė, -C(O)R^{21}, -C(O)OR^{21}, -OC(O)R^{21}, -OC(O)OR^{21}, -NR^{22}C(O)R^{23}, -C(O)$NR^{22}R^{23}$, -$NR^{22}R^{23}$, hidroksi grupė, C_{1-6}alkilas, -$S(O)_kC_{1-6}$alkilas, C_{1-6}alkoksi grupė, -$(CH_2)_m$arilas arba -$(CH_2)_m$heteroarilas, kai alkoksi grupė yra pasirinktinai pakeista iki trijų grupių, nepriklausomai parinktų iš -$NR^{14}R^{15}$, halogeno ir -OR^{14}, ir arilo ir heteroarilo grupės yra pasirinktinai pakeistos iki penkių grupių, nepriklausomai parinktų iš halogeno, ciano grupės, nitro grupės, trifluormetilo, azido grupės, C(O)R^{24}, -C(O)OR^{24}, -OC(O)OR^{24}, -NR^{25}C(O)R^{26}, -C(O)$NR^{25}R^{26}$, -$NR^{25}R^{26}$, hidroksi grupės, C_{1-6}alkilo ir C_{1-6}alkoksi grupės;
R^{17} yra vandenilis, C_{1-6}alkilas, C_{3-7}cikloalkilas, C_{3-6}alkenilas arba 5 arba 6-narė heterociklinė grupė, kur alkilo, cikloalkilo, alkenilo ir heterociklinės grupės yra pasirinktinai pakeistos iki trijų pakaitų, nepriklausomai parinktų iš pasirinktinai pakeistos 5 arba 6-narės heterociklinės grupės, pasirinktinai pakeisto 5 arba 6-nariu heteroarilo, OR^{27}, -$S(O)_nR^{27}$, -$NR^{27}R^{28}$, -$CONR^{27}R^{28}$, halogeno ir ciano grupės;
R^{18} yra vandenilis, -C(O)OR^{29}, -C(O)NHR^{29}, -$C(O)CH_2NO_2$ arba -$C(O)CH_2SO_2R^7$;
R^{19} yra vandenilis, C_{1-4}alkilas, pasirinktinai pakeistas hidroksi grupe arba C_{1-6}alkoksi grupe, C_{3-7}cikloalkilas arba pasirinktinai pakeistas fenilas arba benzilas;

R^{20} yra halogenas, $C_{1–4}$alkilas, $C_{1–4}$tioalkilas, $C_{1–6}$alkoksi grupė, $-NH_2$, $-NH(C_{1–4}alkil)$ arba $-N(C_{1–4}alkil)_2$;
R^{21} yra vandenilis, $C_{1–10}$alkilas, $-(CH_2)_p$arilas arba $-(CH_2)_p$heteroarilas;
R^{22} ir R^{23} kiekvienas nepriklausomai yra vandenilis, $-OR^{14}$, $C_{1–6}$alkilas, $-(CH_2)_q$arilas arba $-(CH_2)_q$heterociklilas;
R^{24} yra vandenilis, $C_{1–10}$alkilas, $-(CH_2)_r$arilas arba $-(CH_2)_r$heteroarilas;
R^{25} ir R^{26} kiekvienas nepriklausomai yra vandenilis, $-OR^{14}$, $C_{1–6}$alkilas, $-(CH_2)_s$arilas arba $-(CH_2)_s$heterociklilas;
R^{27} ir R^{28} kiekvienas nepriklausomai yra vandenilis, $C_{1–4}$alkilas arba $C_{1–4}$alkoksi$C_{1–4}$alkilas;
R^{29} yra vandenilis, $C_{1–6}$alkilas, pasirinktinai pakeistas iki trijų grupių, nepriklausomai parinktų iš halogeno, ciano grupės, $C_{1–4}$alkoksi grupės, pasirinktinai pakeistos fenilu, arba $C_{1–4}$alkoksi grupės, $-C(O)C_{1–6}$alkilo, $-C(O)OC_{1–6}$alkilo, $-OC(O)C_{1–6}$alkilo, $-OC(O)OC_{1–6}$alkilo, $-C(O)NR^{32}R^{33}$, $-NR^{32}R^{33}$ ir fenilo, pasirinktinai pakeisto nitro grupe arba $-C(O)OC_{1–6}$alkilu, $-(CH_2)_WC_{3–7}$cikloalkilas, $-(CH_2)_W$heterociklilas, $-(CH_2)_W$heteroarilas, $-(CH_2)_W$arilas, $C_{3–6}$alkenilas arba $C_{3–6}$alkinilas;
R^{30} yra vandenilis, $C_{1–4}$alkilas, $C_{3–7}$cikloalkilas, pasirinktinai pakeistas fenilas arba benzilas, acetilas arba benzoilas;
R^{31} yra vandenilis arba R^{20}, arba R^{31} ir R^{19} yra susijungę, siekiant sudaryti $–O(CH_2)_2$- arba $-(CH_2)_t$- bivalentinį radikalą;
R^{32} ir R^{33} kiekvienas nepriklausomai yra vandenilis arba $C_{1–6}$alkilas, pasirinktinai pakeistas fenilu arba $-C(O)OC_{1–6}$alkilu, arba
R^{32}ir R^{33} kartu su azoto atomu, prie kurio jie yra prisijungę, sudaro 5 arba 6-narę heterociklinę grupę, pasirinktinai turinčią vieną papildomą heteroatomą, parinktą iš deguonies, azoto ir sieros;
X yra $-U(CH_2)_v$-;
U yra dvivalentinis radikalas, parinktas iš $-N(R^{30})$-, -O-, $-S(O)_z$-, $-N(R^{30})$-C(O)-, $-C(O)N(R^{30})$- ir $-N[C(O)R^{30}]$-;
W yra $-C(R^{31})$- arba azoto atomas;
d yra sveikas skaičius nuo 1 iki 5;
e yra sveikas skaičius nuo 2 iki 4;
f, g, h, m, p, q, r, s ir w kiekvienas nepriklausomai yra sveiki skaičiai nuo 0 iki 4;
i yra sveikas skaičius nuo 1 iki 6;
j, k, n ir z kiekvienas nepriklausomai yra sveiki skaičiai nuo 0 iki 2;
t yra 2 arba 3;
v yra sveikas skaičius nuo 1 iki 8;
arba jo farmaciškai priimtinas darinys.

2. Junginys pagal 1 punktą, kuriame A yra -C(O)-.

3. Junginys pagal 1 punktą arba 2 punktą, kuriame X yra $-N(R^{30})(CH_2)_v$-.

4. Junginys pagal bet kurį iš ankstesnių punktų, kuriame d yra 2.

5. Junginys pagal bet kurį iš ankstesnių punktų, kuriame R^{11} yra heterociklinė grupė, kurios sekanti formulė:

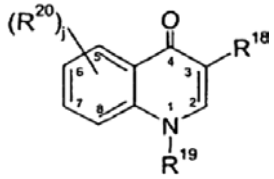

kurioje heterociklas yra prisijungęs 6 arba 7 padėtyje ir j, R^{18}, R^{19} ir R^{20} yra tokie, kaip nurodyta 1 punkte.

6. Junginys pagal bet kurį iš 1–4 punktų, kuriame R^{11} yra heterociklinė grupė, kurios sekanti formulė:

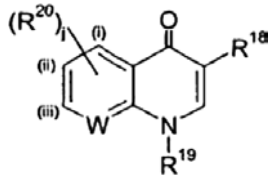

kurioje W yra $-C(R^{31})$-, kur R^{31} ir R^{19} yra susijungę, siekiant sudaryti bivalentinį $-O(CH_2)_2$- arba $-(CH_2)_t$- radikalą ir minėtas heterociklas yra prisijungęs (i), (ii) arba (iii) padėtyje ir j, R^{18} ir R^{20} yra tokie, kaip apibūdinta 1 punkte.

7. Junginys pagal 1 punktą, kaip pavaizduota bet kuriame iš 1–44 pavyzdžių arba jo farmaciškai priimtinas darinys.

8. Junginys, parinktas iš:
4"-O—{3-[3-(3-karboksi-1,4-dihidro-1-etil-4-okso-6-chinolinil)propilamino]-propionil}-6-O-metil-eritromicino A;
4"-O-{3-[3-(3-karboksi-1,4-dihidro-1-etil-4-okso-6-chinolinil)propilamino]-propionil}-azitromicin-11,12-karbonato;
4"-O-{3-[3-(3-karboksi-1,4-dihidro-1-etil-4-okso-6-chinolinil)propilamino]-propionil}-6-O-metil-11-dezoksi-11-(R)-amino-eritromicin A 11,12-karbamato;
4"-O-[3-[4-(2-karboksi-6,7-dihidro-1H,-5H-pirido-[3,2,1-il]-1-okso-9-chinolinil) propilamino]-propionil]-6-O-metilo eritromicino A;
4"-O-[3-[4-(3-karboksi-1-etil-1,4-dihidro-4-okso-6-chinolinil)-propilamino]-propionil]-(9E)-O-(-{-[2-(metiloksi)etil]-oksi}-metanoksimino eritromicino A;
4"-O-[3-[4-(3- karboksi-1-etil-1,4-dihidro-4-okso-6-chinolinil)- propilamino]- propionil]-(9E)-O-hidroksimino eritromicino A;
4"-O-[3-[4-(2-karboksi-6,7-dihidro-1H,-5H-pirido-[3,2,1-il]-1-okso-9-chinolinil) propilamino]-propionil]-(9E)-O-hidroksimino eritromicino A;
4"-O-{6-[3-(3-karboksi-1-etil-4-okso-1,4-dihidro-chinolin-6-il)-propoksi]-heksanoil}-azitromicino; ir
4"-O-{6-[3-(3-karboksi-1-etil-4-okso-1,4-dihidro-chinolin-6-il)-propoksi]-heksanoil}-klaritromicino;
arba jo farmaciškai priimtino darinio.

9. Junginio pagal 1 punktą arba jo farmaciškai priimtino darinio gavimo būdas, kuris apima:

a) junginio, kurio formulė (II):

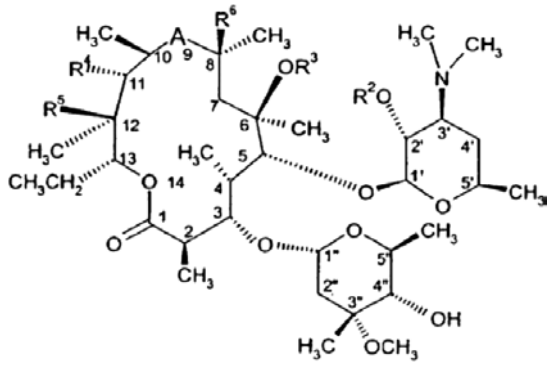

(II)

$HOC(O)(CH_2)_dX^aR^{11a}$

(III)

reakciją su tinkamu aktyvuotu rūgšties dariniu (III), kur X^a ir R^{11a} yra X ir R^{11}, kaip nurodyta 1 punkte arba grupės, paverčiamos į X ir R^{11};
b) junginio, kurio formulė (IV):

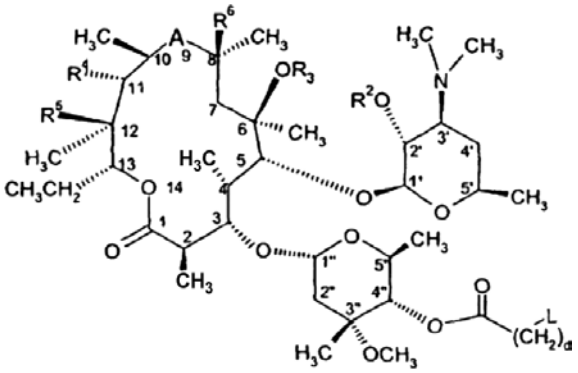

(IV)

reakciją su tinkamu junginiu, kurio formulė X^aR^{11a} (V), kurioje R^{11a} yra R^{11}, kaip apibūdinta 1 punkte arba grupė, paverčiama į R^{11}, ir X^a yra $-U(CH_2)_v-$ arba grupė, paverčiama į $-U(CH_2)_v-$, kurioje U yra grupė, parinkta iš $-N(R^{30})-$ ir -S-, ir L yra tinkama paliekanti grupė, siekiant gauti junginį, kurio formulė (I), kurioje U yra grupė, parinkta iš $-N(R^{30})-$ ir -S-; arba
c) junginio, kurio formulė (VII):

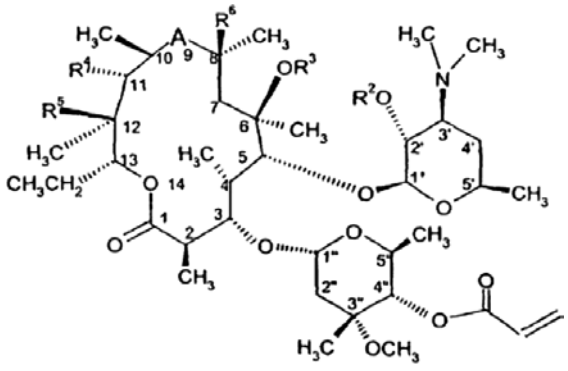

(VII)

reakciją su (V) formulės junginiu X^aR^{11a}, kurioje R^{11a} yra R^{11}, kaip apibūdinta 1 punkte arba grupė, paverčiama į R^{11}, ir X^a yra $-U(CH_2)_v-$ arba grupė, paverčiama į $-U(CH_2)_v-$, kurioje U yra grupė, parinkta iš $-N(R^{30})-$ ir -S-, siekiant gauti junginį, kurio formulė (I), kurioje d yra 2 ir U yra grupė, parinkta iš $-N(R^{30})-$ ir -S-, ir po to, jeigu būtina, gauto junginio pajungimą vienai arba kelioms sekančioms operacijos:
i) apsauginės grupė R^2 pašalimui;
ii) X^aR^{11a} konversijai į XR^{11} ir
iii) gauto (I) formulės junginio konversijai į jo farmaciškai priimtiną darinį.

10. Junginys pagal bet kurį iš 1–8 punktų arba jo farmaciškai priimtinas darinys, skirtas panaudoti terapijoje.

11. Junginio pagal bet kurį iš 1–8 punktų arba jo farmaciškai priimtino darinio panaudojimas gamybai vaisto, skirto sisteminių arba topinių mikrobinių infekcijų žmogaus arba gyvūno kūne gydymui arba profilaktikai.

12. Farmacinė kompozicija, apimanti mažiausiai vieną junginį pagal bet kurį iš 1–8 punktų arba jo farmaciškai priimtiną darinį derinyje su farmaciškai priimtinu užpildu, skiedikliu ir/arba nešikliu.

13. Junginys, kurio formulė (IA):

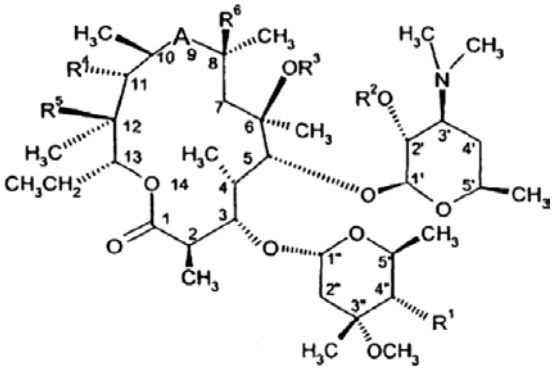

(IA)

kurioje:
A yra bivalentinis radikalas, parinktas iš -C(O)-, -C(O)NH-, -NHC(O)-, $-N(R^7)-CH_2-$, $-CH_2-N(R^7)-$, $-CH(NR^8R^9)-$ ir $-C(=NR^{10})-$;
R^1 yra $-OC(O)(CH_2)_dXR^{11}$;
R^2 yra vandenilis arba hidroksilo apsauginė grupė;
R^3 yra vandenilis, C_{1-4}alkilas arba C_{3-6}alkenilas, pasirinktinai pakeistas 9 – 10-nariu kondensuotu biciklinių heteroarilu;
R^4 yra hidroksi grupė, C_{3-6}alkeniloksi grupė, pasirinktinai pakeista 9 – 10-nariu kondensuotu biciklinių heteroarilu arba C_{1-6}alkoksi grupė, pasirinktinai pakeista C_{1-6}alkoksi grupe arba $-O(CH_2)_eNR^7R^{12}$, R^5 yra hidroksi grupė, arba
R^4 ir R^5 paimti kartu su įsiterpusiais atomais sudaro ciklinę grupę, turinčią sekančią struktūrą:

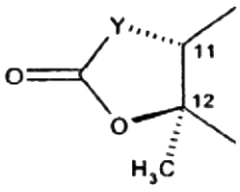

kurioje Y yra bivalentinis radikalas, parinktas iš $-CH_2-$, -CH(CN)-, -O-, $-N(R^{13})-$ ir $-CH(SR^{13})-$;
R^6 yra vandenilis arba fluoras;

R^7 yra vandenilis arba $C_{1–6}$alkilas;
R^8 ir R^9 kiekvienas nepriklausomai yra vandenilis, $C_{1–6}$alkilas, $-C(=NR^{10})NR^{14}R^{15}$ arba $-C(O)R^{14}$, arba R^8 ir R^9 kartu sudaro $=CH(CR^{14}R^{15})$arilą, $=CH(CR^{14}R^{15})$heterociklilą, $=CR^{14}R^{15}$ arba $=C(R^{14})C(O)OR^{14}$, kur alkilo, arilo ir heterociklilo grupės yra pasirinktinai pakeistos iki trijų grupių, nepriklausomai parinktų ir R^{16};
R^{10} yra $-OR^{17}$, $C_{1–6}$alkilas, $(CH_2)_g$arilas, $-(CH_2)_g$heterociklilas arba $–(CH_2)_hO(CH_2)_iOR^7$, kur kiekviena R^{10} grupė yra pasirinktinai pakeista iki trijų grupių, parinktų iš R^{16};
R^{11} yra hetrociklinė grupė, turinti sekančią struktūrą:

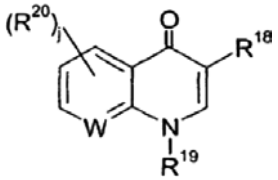

arba:

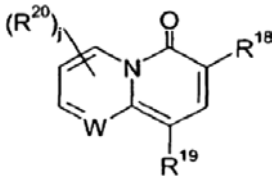

R^{12} yra vandenilis $C_{1–6}$alkilas;
R^{13} yra vandenilis arba $C_{1–4}$alkilas, pasirinktinai pakeistas grupe, parinkta iš pasirinktinai pakeisto fenilo, pasirinktinai pakeisto 5 arba 6-nario heteroarilo ir pasirinktinai pakeisto 9–10-nario kondensuoto biciklinio heteroarilo;
R^{14} ir R^{15} kiekvienas nepriklausomai yra vandenilis arba $C_{1–6}$alkilas;
R^{16} yra halogenas, ciano grupė, nitro grupė, trifluormetilas, azido grupė, $-C(O)R^{21}$, $-C(O)OR^{21}$, $-OC(O)R^{21}$, $-OC(O)OR^{21}$, $-NR^{22}C(O)R^{23}$, $-C(O)NR^{22}R^{23}$, $-NR^{22}R^{23}$, hidroksi grupė, $C_{1–6}$alkilas, $-S(O)_kC_{1–6}$alkilas, $C_{1–6}$alkoksi grupė, $-(CH_2)_m$arilas arba $-(CH_2)_m$heteroarilas, kai alkoksi grupė yra pasirinktinai pakeista iki trijų grupių, nepriklausomai parinktų iš $-NR^{14}R^{15}$, halogeno ir $-OR^{14}$, ir arilo ir heteroarilo grupės yra pasirinktinai pakeistos iki penkių grupių, nepriklausomai parinktų iš halogeno, ciano grupės, nitro grupės, trifluormetilo, azido grupės, $C(O)R^{24}$, $-C(O)OR^{24}$, $-OC(O)OR^{24}$, $-NR^{25}C(O)R^{26}$, $-C(O)NR^{25}R^{26}$, $-NR^{25}R^{26}$, hidroksi grupės, $C_{1–6}$alkilo ir $C_{1–6}$alkoksi grupės;
R^{17} yra vandenilis, $C_{1–6}$alkilas, $C_{3–7}$cikloalkilas, $C_{3–6}$alkenilas arba 5 arba 6-narė heterociklinė grupė, kur alkilo, cikloalkilo, alkenilo ir heterociklinės grupės yra pasirinktinai pakeistos iki trijų pakaitų, nepriklausomai parinktų iš pasirinktinai pakeistos 5 arba 6-narės heterociklinės grupės, pasirinktinai pakeisto 5 arba 6-nariu heteroarilo, OR^{27}, $-S(O)_nR^{27}$, $-NR^{27}R^{28}$, $-CONR^{27}R^{28}$, halogeno ir ciano grupės;
R^{18} yra vandenilis, $-C(O)OR^{29}$, $-C(O)NHR^{29}$, $-C(O)CH_2NO_2$;
R^{19} yra vandenilis, $C_{1–4}$alkilas, pasirinktinai pakeistas hidroksi grupe arba $C_{1–6}$alkoksi grupe, $C_{3–7}$cikloalkilas arba pasirinktinai pakeistas fenilas arba benzilas;
R^{20} yra halogenas, $C_{1–4}$alkilas, $C_{1–4}$tioalkilas, $C_{1–6}$alkoksi grupė, $-NH_2$, $-NH(C_{1–4}$alkil) arba $-N(C_{1–4}$alkil$)_2$;
R^{21} yra vandenilis, $C_{1–10}$alkilas, $-(CH_2)_p$arilas arba $-(CH_2)_p$heteroarilas;
R^{22} ir R^{23} kiekvienas nepriklausomai yra vandenilis, $-OR^{14}$, $C_{1–6}$alkilas, $-(CH_2)_q$arilas arba $-(CH_2)_q$heterociklilas;
R^{24} yra vandenilis, $C_{1–10}$alkilas, $-(CH_2)_r$arilas arba $-(CH_2)_r$heteroarilas;
R^{25} ir R^{26} kiekvienas nepriklausomai yra vandenilis, $-OR^{14}$, $C_{1–6}$alkilas, $-(CH_2)_s$arilas arba $-(CH_2)_s$heterociklilas;
R^{27} ir R^{28} kiekvienas nepriklausomai yra vandenilis, $C_{1–4}$alkilas arba $C_{1–4}$alkoksi$C_{1–4}$alkilas;
R^{29} yra vandenilis, $C_{1–6}$alkilas, pasirinktinai pakeistas iki trijų grupių, nepriklausomai parinktų iš halogeno, $C_{1–4}$alkoksi grupės, $-OC(O)C_{1–6}$alkilo, $-OC(O)OC_{1–6}$alkilo, $-C(O)NR^{32}R^{33}$ ir $-NR^{32}R^{33}$ ir $-(CH_2)_WC_{3–7}$cikloalkilas, $C_{3–6}$alkenilas arba $C_{3–6}$alkinilas;
R^{30} yra vandenilis, $C_{1–4}$alkilas, $C_{3–7}$cikloalkilas, pasirinktinai pakeistas fenilas arba benzilas, acetilas arba benzoilas;
R^{31} yra vandenilis arba R^{20}, arba R^{31} ir R^{19} yra susijungę, siekiant sudaryti $–O(CH_2)_2$- arba $-(CH_2)_t$- bivalentinį radikalą;
R^{32} ir R^{33} kiekvienas nepriklausomai yra vandenilis arba $C_{1–6}$alkilas, pasirinktinai pakeistas $-C(O)OC_{1–6}$alkilu, arba
R^{32}ir R^{33} kartu su azoto atomu, prie kurio jie yra prisijungę, sudaro 5 arba 6-narę heterociklinę grupę, pasirinktinai turinčią vieną papildomą heteroatomą, parinktą iš deguonies, azoto ir sieros;
X yra $-U(CH_2)_v$-;
U yra dvivalentinis radikalas, parinktas iš $-N(R^{30})$-, -O-, $-S(O)_z$-, $-N(R^{30})-C(O)$-, $-C(O)N(R^{30})$- ir $-N[C(O)R^{30}]$-;
W yra $-C(R^{31})$- arba azoto atomas;
d yra sveikas skaičius nuo 1 iki 5;
e yra sveikas skaičius nuo 2 iki 4;
f, g, h, m, p, q, r, s ir w kiekvienas nepriklausomai yra sveiki skaičiai nuo 0 iki 4;
i yra sveikas skaičius nuo 1 iki 6;
j, k, n ir z kiekvienas nepriklausomai yra sveiki skaičiai nuo 0 iki 2;
t yra 2 arba 3;
v yra sveikas skaičius nuo 2 iki 8;
arba jo farmaciškai priimtinas darinys.

14. Junginys, kurio formulė (IB):

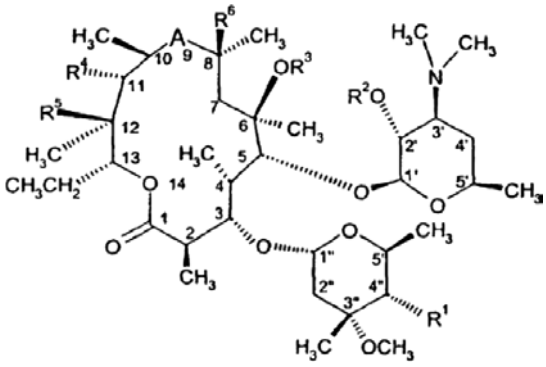

(IB)

kurioje:
A yra bivalentinis radikalas, parinktas iš -C(O)-, -C(O)NH-, -NHC(O)-, -N(R^7)-CH_2-, -CH_2-N(R^7)-, -CH(NR^8R^9)- ir -C(=NR^{10})-;
R^1 yra -OC(O)$(CH_2)_d$XR^{11};
R^2 yra vandenilis arba hidroksilo apsauginė grupė;
R^3 yra vandenilis, $C_{1–4}$alkilas arba $C_{3–6}$alkenilas, pasirinktinai pakeistas 9–10-nariu kondensuotu biciklinių heteroarilu;
R^4 yra hidroksi grupė, $C_{3–6}$alkeniloksi grupė, pasirinktinai pakeista 9–10-nariu kondensuotu biciklinių heteroarilu arba $C_{1–6}$alkoksi grupė, pasirinktinai pakeista $C_{1–6}$alkoksi grupe arba -O$(CH_2)_e$NR^7R^{12}, R^5 yra hidroksi grupė, arba R^4 ir R^5 paimti kartu su įsiterpusiais atomais sudaro ciklinę grupę, turinčią sekančią struktūrą:

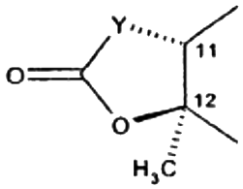

kurioje Y yra bivalentinis radikalas, parinktas iš -CH_2-, -CH(CN)-, -O-, -N(R^{13})- ir -CH(SR^{13})-;
R^6 yra vandenilis arba fluoras;
R^7 yra vandenilis arba $C_{1–6}$alkilas;
R^8 ir R^9 kiekvienas nepriklausomai yra vandenilis, $C_{1–6}$alkilas, -C(=NR^{10})$NR^{14}R^{15}$ arba -C(O)R^{14}, arba R^8 ir R^9 kartu sudaro =CH($CR^{14}R^{15}$)arilą, =CH($CR^{14}R^{15}$)heterociklilą, =$CR^{14}R^{15}$ arba =C(R^{14})C(O)OR^{14}, kur alkilo, arilo ir heterociklilo grupės yra pasirinktinai pakeistos iki trijų grupių, nepriklausomai parinktų ir R^{16};
R^{10} yra -OR^{17}, $C_{1–6}$alkilas, $(CH_2)_g$arilas, -$(CH_2)_g$heterociklilas arba –$(CH_2)_h$O$(CH_2)_i$OR^7, kur kiekviena R^{10} grupė yra pasirinktinai pakeista iki trijų grupių, parinktų iš R^{16};
R^{11} yra hetrociklinė grupė, turinti sekančią struktūrą:

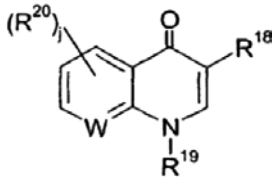

arba:

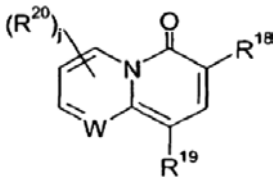

R^{12} yra vandenilis arba $C_{1–6}$alkilas;
R^{13} yra vandenilis arba $C_{1–4}$alkilas, pasirinktinai pakeistas grupe, parinkta iš pasirinktinai pakeisto fenilo, pasirinktinai pakeisto 5 arba 6-nario heteroarilo ir pasirinktinai pakeisto 9–10-nario kondensuoto biciklinio heteroarilo;
R^{14} ir R^{15} kiekvienas nepriklausomai yra vandenilis arba $C_{1–6}$alkilas;
R^{16} yra halogenas, ciano grupė, nitro grupė, trifluormetilas, azido grupė, -C(O)R^{21}, -C(O)OR^{21}, -OC(O)R^{21}, -OC(O)OR^{21}, -NR^{22}C(O)R^{23}, -C(O)$NR^{22}R^{23}$, -$NR^{22}R^{23}$, hidroksi grupė, $C_{1–6}$alkilas, -S(O)$_k$$C_{1–6}$alkilas, $C_{1–6}$alkoksi grupė, -$(CH_2)_m$arilas arba -$(CH_2)_m$heteroarilas, kai alkoksi grupė yra pasirinktinai pakeista iki trijų grupių, nepriklausomai parinktų iš -$NR^{14}R^{15}$, halogeno ir -OR^{14}, ir arilo ir heteroarilo grupės yra pasirinktinai pakeistos iki penkių grupių, nepriklausomai parinktų iš halogeno, ciano grupės, nitro grupės, trifluormetilo, azido grupės, C(O)R^{24}, -C(O)OR^{24}, -OC(O)OR^{24}, -NR^{25}C(O)R^{26}, -C(O)$NR^{25}R^{26}$, -$NR^{25}R^{26}$, hidroksi grupės, $C_{1–6}$alkilo ir $C_{1–6}$alkoksi grupės;
R^{17} yra vandenilis, $C_{1–6}$alkilas, $C_{3–7}$cikloalkilas, $C_{3–6}$alkenilas arba 5 arba 6-narė heterociklinė grupė, kur alkilo, cikloalkilo, alkenilo ir heterociklinės grupės yra pasirinktinai pakeistos iki trijų pakaitų, nepriklausomai parinktų iš pasirinktinai pakeistos 5 arba 6-narės heterociklinės grupės, pasirinktinai pakeisto 5 arba 6-nariu heteroarilo, OR^{27}, -S(O)$_n$$R^{27}$, -$NR^{27}R^{28}$, -CO$NR^{27}R^{28}$, halogeno ir ciano grupės;
R^{18} yra vandenilis, -C(O)OR^{29}, -C(O)NHR^{29}, -C(O)CH_2NO_2;
R^{19} yra vandenilis, $C_{1–4}$alkilas, pasirinktinai pakeistas hidroksi grupe arba $C_{1–6}$alkoksi grupe, $C_{3–7}$cikloalkilas arba pasirinktinai pakeistas fenilas arba benzilas;
R^{20} yra halogenas, $C_{1–4}$alkilas, $C_{1–4}$tioalkilas, $C_{1–6}$alkoksi grupė, -NH_2, -NH($C_{1–4}$alkil) arba -N($C_{1–4}$alkil)$_2$;
R^{21} yra vandenilis, $C_{1–10}$alkilas, -$(CH_2)_p$arilas arba -$(CH_2)_p$heteroarilas;
R^{22} ir R^{23} kiekvienas nepriklausomai yra vandenilis, -OR^{14}, $C_{1–6}$alkilas, -$(CH_2)_q$arilas arba -$(CH_2)_q$heterociklilas;
R^{24} yra vandenilis, $C_{1–10}$alkilas, -$(CH_2)_r$arilas arba -$(CH_2)_r$heteroarilas;
R^{25} ir R^{26} kiekvienas nepriklausomai yra vandenilis, -OR^{14}, $C_{1–6}$alkilas, -$(CH_2)_s$arilas arba -$(CH_2)_s$heterociklilas;
R^{27} ir R^{28} kiekvienas nepriklausomai yra vandenilis, $C_{1–4}$alkilas arba $C_{1–4}$alkoksi$C_{1–4}$alkilas;
R^{29} yra vandenilis, $C_{1–6}$alkilas, pasirinktinai pakeistas iki trijų grupių, nepriklausomai parinktų iš halogeno, $C_{1–4}$alkoksi grupės, -OC(O)$C_{1–6}$alkilo ir -OC(O)O$C_{1–6}$alkilo,
R^{30} yra vandenilis, $C_{1–4}$alkilas, $C_{3–7}$cikloalkilas, pasirinktinai pakeistas fenilas arba benzilas, acetilas arba benzoilas;
R^{31} yra vandenilis arba R^{20}, arba R^{31} ir R^{19} yra susijungę, siekiant sudaryti -O$(CH_2)_2$- arba -$(CH_2)_t$- bivalentinį radikalą;
X yra -U$(CH_2)_v$-;
U yra dvivalentinis radikalas, parinktas iš -N(R^{30})-, -O-, -S(O)$_z$-, -N(R^{30})-C(O)-, -C(O)N(R^{30})- ir -N[C(O)R^{30}]-;
W yra -C(R^{31})- arba azoto atomas;
d yra sveikas skaičius nuo 1 iki 5;
e yra sveikas skaičius nuo 2 iki 4;
f, g, h, m, p, q, r ir s kiekvienas nepriklausomai yra sveiki skaičiai nuo 0 iki 4;
i yra sveikas skaičius nuo 1 iki 6;
j, k, n ir z kiekvienas nepriklausomai yra sveiki skaičiai nuo 0 iki 2;
t yra 2 arba 3;
v yra sveikas skaičius nuo 2 iki 8;
arba jo farmaciškai priimtinas darinys.

(51) **Int.Cl. *C07H 19/14* *(2006.01)*** (11) **1355916**
A61K 31/7064* *(2006.01) (13) T
A61P 31/14* *(2006.01)
(96) 02709299.8
(96) 2002 01 18
(97) 2003 10 29
(97) 2007 01 10
(86) PCT/US2002/003086
(86) 2002 01 18
(87) WO 2002/057287
(87) 2002 07 25
(30) 263313 P, 2001 01 22, US
282069 P, 2001 04 06, US
299320 P, 2001 06 19, US
344528 P, 2001 10 25, US
(72) CARROLL, Steven, S., US
MACCOSS, Malcolm, US
OLSEN, David, B., US
BHAT, Balkrishen, US
BHAT, Neelima, US
COOK, Phillip Dan, US
ELDRUP, Anne, B., US
PRAKASH, Thazha, P., US
PRHAVC, Marija, US
SONG, Quanlai, US
(73) Merck & Co., Inc., Rahway, New Jersey 07065-0907, US
ISIS PHARMACEUTICALS, INC., Carlsbad, CA 92008, US
(74) Marius JAKULIS - JASON, 3, AAA Baltic Service Company, Jasinskio g. 16B, Biurų centras Victoria, LT-01112 Vilnius, LT
(54) Nukleozidų dariniai kaip nuo RNR priklausomų RNR virusinės polimerazės inhibitoriai
Apibrėžties punktai: 20, brėžiniai: 0

(57) 1. Junginys, kurio struktūrinė formulė I:

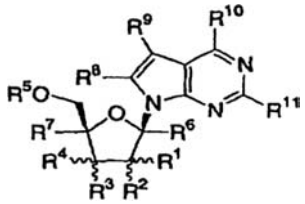

(I)

arba jo farmaciniu požiūriu priimtina druska;
kurioje R^1 yra C_2-C_4 alkenilas, C_2-C_4 alkinilas arba C_1-C_4 alkilas, kur alkilas yra nepakeistas arba pakeistas hidroksilo, amino, C_1-C_4-alkoksi, C_1-C_4alkiltio grupėmis arba nuo vieno iki trijų fluoro atomais;
R^2 yra vandenilis, fluoras, hidroksilo, merkapto, C_1-C_4 alkoksi arba C_1-C_4 alkilo grupės;
arba R^1 ir R^2 kartu su anglies atomu, prie kurio jie prijungti, sudaro nuo 3- iki 6-narių sočiųjų monociklinių žiedų sistemą, pasirinktinai turinčią heteroatomą, parinktą iš O, S ir NC_{0-4} alkilo;
R^3 ir R^4 yra, kiekvienas nepriklausomai, parinktas iš grupės, susidedančios iš vandenilio, ciano, azido, halogeno, hidroksilo, merkapto, amino, C_1-C_4 alkoksi, C_2-C_4 alkenilo, C_2-C_4 alkinilo ir C_1-C_4 alkilo grupių, kur alkilas yra nepakeistas arba pakeistas hidroksilo, amino, C_1-C_4 alkoksi, C_1-C_4 alkiltio grupėmis, arba nuo vieno iki trijų fluoro atomais;
R^5 yra vandenilis, C_1-C_{10} alkilkarbonilas, $P_3O_9H_4$, $P_2O_6H_3$ arba $P(O)R^{13}R^{14}$;
R^6 ir R^7 yra, kiekvienas nepriklausomai, vandenilis, metilas, hidroksimetilas arba fluormetilas;
R^8 yra vandenilis, C_1-C_4 alkilas, C_2-C_4 alkinilas, halogenas, ciano, karboksilo, C_1-C_4 alkiloksikarbonilo, azido, amino, C_1-C_4 alkilamino, di(C_1-C_4 alkil)amino, hidroksilo, C_1-C_6 alkoksi, C_1-C_6 alkiltio, C_1-C_6 alkilsulfonilo, (C_1-C_4 alkil)$_{0-2}$ aminometilo grupės, arba C_4-C_6 ciklohetroalkilas, nepakeistas arba pakeistas viena arba dviem grupėmis, nepriklausomai parinktomis iš halogeno, hidroksilo, amino, C_1-C_4 alkilo ir C_1-C_4 alkoksi-grupės;
R^9 yra vandenilis, ciano, nitro, C_1-C_3 alkilo grupės, $NHCONH_2$, $CONR^{12}R^{12}$, $CSNR^{12}R^{12}$, $COOR^{12}$, $C(=NH)NH_2$, hidroksilo, C_1-C_3 alkoksi, amino, C_1-C_4 alkilamino, di(C_1-C_4 alkil)amino grupės, halogenas, (1,3-oksazol-2-il), (1,3-tiazol-2-il) arba (imidazol-2-il); kur alkilas yra nepakeistas arba pakeistas nuo vienos iki trijų grupių, nepriklausomai parinktų iš halogeno, amino, hidroksilo, karboksilo ir C_1-C_3 alkoksi-grupės;
R^{10} ir R^{11} yra, kiekvienas nepriklausomai, vandenilis, hidroksilas, halogenas, C_1-C_4 alkoksi, amino, C_1-C_4 alkilamino, di(C_1-C_4 alkil)amino, C_3-C_6 cikloalkilamino, di(C_3-C_6 cikloalkil)amino grupės, arba C_4-C_6 ciklohetroalkilas, nepakeistas arba pakeistas viena arba dviem grupėmis, nepriklausomai parinktomis iš halogeno, hidroksilo, amino, C_1-C_4 alkilo ir C_1-C_4 alkoksi-grupės;
kiekvienas R^{12} yra, nepriklausomai, vandenilis arba C_1-C_6 alkilas; ir
R^{13} ir R^{14} yra, kiekvienas nepriklausomai, hidroksilas, $OCH_2CH_2SC(=O)C_1$-C_4 alkilas, $OCH_2O(C=O)OC_1$-C_4 alkilas, $NHCHMeCO_2Me$, $OCH(C_1$-C_4 alkil$)O(C=O)C_1$-C_4 alkilas,

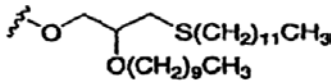

arba

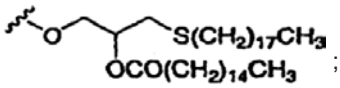

;

su sąlyga, kad kai R^1 yra β–metilas ir R^4 yra vandenilis arba R^4 yra β–metilas ir R^1 yra vandenilis, R^2 ir R^3 yra α–hidroksilas, R^{10} yra aminas, ir R^5, R^6, R^7, R^8 ir R^{11} yra vandenilis, tai R^9 nėra ciano grupė arba $CONH_2$.

2. Junginys pagal 1 punktą, kurio struktūrinė formulė II:

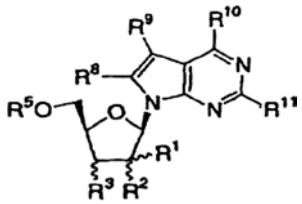

(II)

arba jo farmaciniu požiūriu priimtina druska;
kurioje
R^1 yra C_1-C_3 alkas, kur alkilas yra pasirinktinai pakeistas hidroksilo, amino, C_1-C_3 alkoksi, C_1-C_3 alkiltio grupėmis, arba nuo vieno iki trijų fluoro atomais;

R^2 yra hidroksilas, fluoras arba C_1-C_4 alkoksi-grupė;
R^3 yra vandenilis, halogenas, hidroksilas, amino arba C_1-C_4 alkoksi-grupė;
R^5 yra vandenilis, $P_3O_9H_4$, $P_2O_6H_3$ arba PO_3H_2;
R^8 yra vandenilis, amino arba C_1-C_4 alkilaminogrupė
R^9 yra vandenilis, ciano grupė, metilas, halogenas arba $CONH_2$; ir
R^{10} ir R^{11} yra, kiekvienas nepriklausomai, vandenilis, halogenas, hidroksilo, amino, C_1-C_4 alkilamino, di(C_1-C_4 alkil)amino arba C_3-C_6 cikloalkilamino grupės;
su sąlyga, kad kai R^1 yra β–metilas, R^2 ir R^3 yra α–hidroksilas, R^{10} yra aminas, ir R^5, R^8 ir R^{11} yra vandenilis, tai R^9 nėra ciano grupė arba $CONH_2$.

3. Junginys pagal 1 arba 2 punktą, kuriame
R^1 yra metilas, fluormetilas, hidroksimetilas, difluormetilas, trifluormetilas arba aminometilas;
R^2 yra hidroksilas, fluoras arba metoksi-grupė;
R^3 yra vandenilis, fluoras, hideroksilas, amino arba metoksi-grupė;
R^5 yra vandenilis arba $P_3O_9H_4$;
R^8 yra vandenilis arba aminogrupė;
R^9 yra vandenilis, ciano grupė, metilas, halogenas arba $CONH_2$; ir
R^{10} ir R^{11} yra, kiekvienas nepriklausomai, vandenilis, fluoras, hidroksilas arba aminogrupė;
su sąlyga, kad kai R^1 yra β–metilas, R^2 ir R^3 yra α–hidroksilas, R^{10} yra aminas, ir R^5, R^8 ir R^{11} yra vandenilis, tai R^9 nėra ciano grupė arba $CONH_2$.

4. Junginys, parinktas iš:
4-amino-7-(2-*C*-metil-β-D-arabinofuranozil)-7*H*-pirolo[2,3-*d*]pirimidino,
4-amino-7-(2-*C*-metil-β-D-ribofuranozil)-7*H*-pirolo[2,3-*d*]pirimidino,
4-metilamino-7-(2-*C*-metil-β-D-ribofuranozil)-7*H*-pirolo[2,3-*d*]pirimidino,
4-dimetilamino-7-(2-*C*-metil-β-D-ribofuranozil)-7*H*-pirolo[2,3-*d*]pirimidino,
4-ciklopropilamino-7-(2-*C*-metil-β-D-ribofuranozil)-7*H*-pirolo[2,3-*d*]pirimidino,
4-amino-7-(2-*C*-vinil-β-D-ribofuranozil)-7*H*-pirolo[2,3-*d*]pirimidino,
4-amino-7-(2-*C*-hidroksimetil-β-D-ribofuranozil)-7*H*-pirolo[2,3-*d*]pirimidino,
4-amino-7-(2-*C*-fluormetil-β-D-ribofuranozil)-7*H*-pirolo[2,3-*d*]pirimidino,
4-amino-5-metil-7-(2-*C*-metil-β-D-ribofuranozil)-7*H*-pirolo[2,3-*d*]pirimidino,
4-amino-7-(2-*C*-metil-β-D-ribofuranozil)-7*H*-pirolo[2,3-*d*]pirimidin-5-karboksirūgšties,
4-amino-5-brom-7-(2-*C*-metil-β-D-ribofuranozil)-7*H*-pirolo[2,3-*d*]pirimidino,
4-amino-5-chlor-7-(2-*C*-metil-β-D-ribofuranozil)-7*H*-pirolo[2,3-*d*]pirimidino,
4-amino-5-fluor-7-(2-*C*-metil-β-D-ribofuranozil)-7*H*-pirolo[2,3-*d*]pirimidino,
2,4-diamino-7-(2-*C*-metil-β-D-ribofuranozil)-7*H*-pirolo[2,3-*d*]pirimidino,
2-amino-7-(2-*C*-metil-β-D-ribofuranozil)-7*H*-pirolo[2,3-*d*]pirimidino,
2-amino-4-ciklopropilamino-7-(2-*C*-metil-β-D-ribofuranozil)-7*H*-pirolo[2,3-*d*]pirimidino,
2-amino-7-(2-*C*-metil-β-D-ribofuranozil)-7*H*-pirolo[2,3-*d*]pirimidin-4(3*H*)-ono,
4-amino-7-(2-*C*-etil-β-D-ribofuranozil)-7*H*-pirolo[2,3-*d*]pirimidino,
4-amino-7-(2-*C*,2-*O*-dimetil-β-D-ribofuranozil)-7*H*-pirolo[2,3-*d*]pirimidino,
7-(2-*C*-metil-β-D-ribofuranozil)-7*H*-pirolo[2,3-*d*]pirimidin-4(3*H*)-ono,
2-amino-5-metil-7-(2-*C*,2-*O*-dimetil-β-D-ribofuranozil)-7*H*-pirolo[2,3-*d*]pirimidin-4(3*H*)-ono,
4-amino-7-(3-deoksi-2-*C*-metil-β-D-ribofuranozil)-7*H*-pirolo[2,3-*d*]pirimidino,
4-amino-7-(3-deoksi-2-*C*-metil-β-D-arabinofuranozil)-7*H*-pirolo[2,3-*d*]pirimidino,
4-amino-2-fluor-7-(2-*C*-metil-β-D-ribofuranozil)-7*H*-pirolo[2,3-*d*]pirimidino,
4-amino-7-(2,4-di-*C*-metil-β-D-ribofuranozil)-7*H*-pirolo[2,3-*d*]pirimidino, ir
4-amino-7-(3-deoksi-3-fluor-2-*C*-metil-β-D-ribofuranozil)-7*H*-pirolo[2,3-*d*]pirimidino;
ir atitinkamų 5'-trifosfatų;
arba jo farmaciniu požiūriu priimtinos druskos.

5. Junginys pagal 4 punktą, parinktas iš:
4-amino-7-(2-*C*-metil-β-D-arabinofuranozil)-7*H*-pirolo[2,3-*d*]pirimidino,
4-amino-7-(2-*C*-metil-β-D-ribofuranozil)-7*H*-pirolo[2,3-*d*]pirimidino,
4-amino-7-(2-*C*-fluormetil-β-D-ribofuranozil)-7*H*-pirolo[2,3-*d*]pirimidino,
4-amino-5-metil-7-(2-*C*-metil-β-D-ribofuranozil)-7*H*-pirolo[2,3-*d*]pirimidino,
4-amino-5-brom-7-(2-*C*-metil-β-D-ribofuranozil)-7*H*-pirolo[2,3-*d*]pirimidino,
4-amino-5-chlor-7-(2-*C*-metil-β-D-ribofuranozil)-7*H*-pirolo[2,3-*d*]pirimidino,
4-amino-5-fluor-7-(2-*C*-metil-β-D-ribofuranozil)-7*H*-pirolo[2,3-*d*]pirimidino, ir
4-amino-7-(2-*C*,2-*O*-dimetil-β-D-ribofuranozil)-7*H*-pirolo[2,3-*d*]pirimidino,
ir atitinkamų 5'-trifosfatų;
arba jo farmaciniu požiūriu priimtinos druskos.

6. Junginys pagal 5 punktą, kuris yra 4-amino-7-(2-*C*-metil-β-D-arabinofuranozil)-7*H*-pirolo[2,3-*d*]pirimidinas; arba jo farmaciniu požiūriu priimtina druska.

7. Junginys pagal 5 punktą, kuris yra 4-amino-7-(2-*C*-metil-β-D-ribofuranozil)-7*H*-pirolo[2,3-*d*]pirimidinas; arba jo farmaciniu požiūriu priimtina druska.

8. Junginys pagal 5 punktą, kuris yra 4-amino-7-(2-*C*-fluormetil-β-D-ribofuranozil)-7*H*-pirolo[2,3-*d*]pirimidinas; arba jo farmaciniu požiūriu priimtina druska.

9. Junginys pagal 5 punktą, kuris yra 4-amino-5-chlor-7-(2-*C*-metil-β-D-ribofuranozil)-7*H*-pirolo[2,3-*d*]pirimidinas; arba jo farmaciniu požiūriu priimtina druska.

10. Junginys pagal 5 punktą, kuris yra 4-amino-5-brom-7-(2-*C*-metil-β-D-ribofuranozil)-7*H*-pirolo[2,3-*d*]pirimidinas; arba jo farmaciniu požiūriu priimtina druska.

11. Farmacinė kompozicija, apimanti junginį pagal bet kurį nuo 1 iki 10 punktų arba jo farmaciniu požiūriu priimtiną druską kartu su farmaciniu požiūriu priimtinu nešikliu.

12. Junginio pagal bet kurį nuo 1 iki 10 punktų arba jo farmaciniu požiūriu priimtinos druskos ir kito terapiškai aktyvaus kiekio agento, aktyvaus prieš

HCV, derinys, skirtas vienalaikiam, atskiram arba nuosekliam vartojimui.

13. Derinys pagal 12 punktą, kuriame minėtas agentas, aktyvus prieš HCV, yra ribavirinas; levovirinas; alfa 1 timozinas; NS3 serino proteazės inhibitorius; inozino monofosfato dehidrogenazės inhibitorius; α interferonas arba pegilintas α interferonas, vienas arba derinyje su ribavirinu arba levovirinu.

14. Derinys pagal 13 punktą, kuriame minėtas agentas, aktyvus prieš HCV, yra α interferonas arba pegilintas α interferonas, vienas arba derinyje su ribavirinu.

15. Junginys pagal bet kurį nuo 1 iki 10 punktų arba jo farmaciniu požiūriu priimtina druska, skirti panaudoti žmogaus arba gyvūno kūno terapinio gydymo būde.

16. Junginio pagal bet kurį nuo 1 iki 10 punktų arba jo farmaciniu požiūriu priimtinos druskos panaudojimas gamybai vaisto, skirto žinduolio nuo RNR priklausomos RNR virusinės polimerazės slopinimui arba nuo RNR priklausomos RNR virusinės replikacijos slopinimui, arba nuo RNR priklausomos RNR virusinės infekcijos gydymui.

17. Panaudojimas pagal 16 punktą, kuriame minėta nuo RNR priklausoma RNR virusinė polimerazė yra HCV NS5B polimerazė ir nuo RNR priklausoma RNR virusinė replikacija yra HCV virusinė replikacija.

18. Panaudojimas pagal 16 punktą, kuriame minėta nuo RNR priklausoma RNR virusinė infekcija yra hepatito C infekcija.

19. Farmacinė kompozicija, kaip pareikšta 11 punkte, kurioje junginys yra junginys pagal 7 punktą.

20. Panaudojimas pagal 18 punktą, kuriame junginys yra junginys pagal 7 punktą.

(51) **Int.Cl. *C07K 5/06 (2006.01)*** *(11)* **1073673**
(13) T
(96) 99915834.8
(96) 1999 04 26
(97) 2001 02 07
(97) 2007 01 10
(86) PCT/FR1999/000981
(86) 1999 04 26
(87) WO 1999/055724
(87) 1999 11 04
(30) 9805243, 1998 04 27, FR
(72) COLLADANT, Colette, FR
CROCQ, Véronique, FR
LARKIN, John, Patrick, FR
ROUSSEL, Patrick, FR
(73) Aventis Pharma S.A., 92160 Antony, FR
(74) Reda ŽABOLIENĖ, 7, Advokatės Redos Žabolienės kontora METIDA,
Gedimino pr. 45-6, LT-01109 Vilnius, LT
(54) Oktahidro-6,10-diokso-6H-piridazino[1,2-a] [1,2]diazepin-1-karboksirūgščių dariniai, gavimo būdas ir panaudojimas terapiškai aktyvių junginių gavimui
Apibrėžties punktai: 15, brėžiniai: 0

(57) 1. Junginiai, kurių formulė (I):

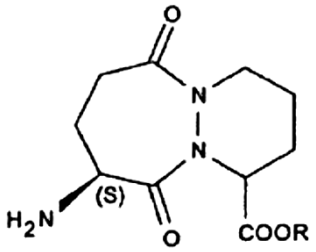

(I)

(9S,1R) + (9S,1S) mišinio formos, kur formulėje R reiškia vandenilio atomą arba alkilo arba aralkilo radikalą, apimantį iki 18 anglies atomų, kur yra įmanoma, kad amino funkcinė grupė būtų laisva arba apsaugota.

2. (I) formulės junginiai pagal 1 punktą, atitinkantys formulę (IA):

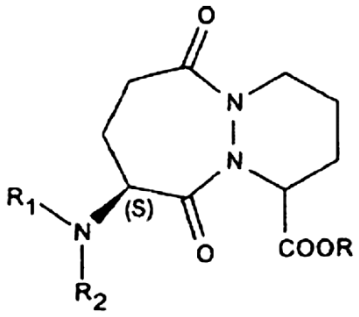

(IA)

(9S,1R) + (9S,1S) mišinio formos, kur formulėje R yra tokia, kaip apibūdinta 1 punkte ir/arba R_1 reiškia radikalą:

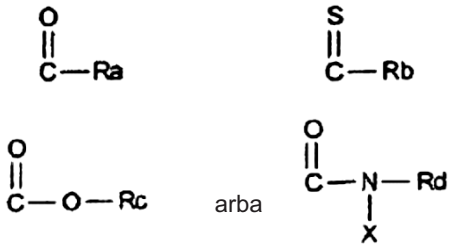

Ra, Rb, Rc ir Rd reiškia alkilo arba arilo radikalą, apimantį iki 18 anglies atomų, arba mono-, bi- arba triciklinį radikalą, apimantį vieną arba kelis heteroatomus,
X reiškia vandenilio atomą, alkilo radikalą, apimantį iki 8 anglies atomų, arba arilo radikalą, apimantį iki 14 anglies atomų,
ir R_2 reiškia vandenilio atomą,
arba dar R_1 ir R_2 kartu sudaro mono-, bi- arba triciklinį radikalą, apimantį vieną arba kelis heteroatomus.

3. (IA) formulės junginiai pagal 1 arba 2 punktą, kuriame R_1 ir R_2 kartu sudaro policiklinį radikalą, apimantį vieną arba kelis heteroatomus, (9S,1R) + (9S,1S) mišinio formos.

4. (IA) formulės junginiai pagal 3 punktą, atitinkantys formulę (IA_1):

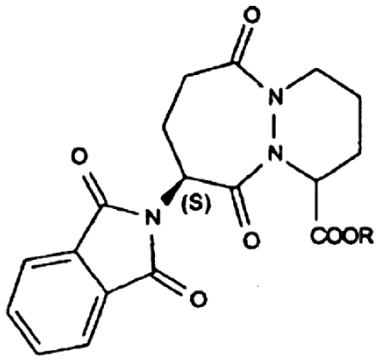

(IA_1)

(9S,1R) + (9S,1S) mišinio formos.

5. (I) formulės junginiai pagal bet kurį iš 1 – 4 punktų, kur R reiškia metilo radikalą.

6. (I) formulės junginių pagal 1 punktą raceminis mišinys, kurio pavadinimai yra sekantys: metilo (1S-cis)-9-(1,3-dihidro-1,3-diokso-2H-izoindol-2-il) oktahidro-6,10-diokso-6H-piridazo[1,2-a][1,2]-doazepin-karboksilatas ir metilo (1R-trans)- 9-(1,3-dihidro-1,3-diokso-2H-izoindol-2-il)oktahidro-6,10-diokso-6H-piridazo[1,2-a][1,2]-doazepin-karboksilatas.

7. (I) formulės junginių pagal bet kurį iš ankstesnių punktų gavimo būdas, b e s i s k i r i a n t i s tuo, kad junginys, kurio formulė (II):

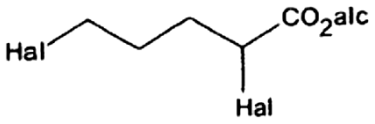

(II)

kurioje alc reiškia alkilo radikalą, apimantį iki 8 anglies atomų, ir Hal reiškia halogeno atomą, yra veikiamas junginiu, kurio formulė (III):

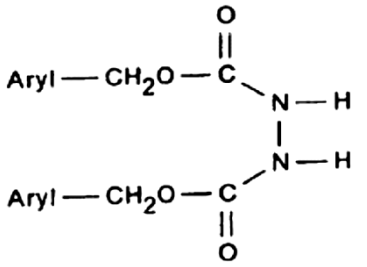

(III)

kurioje Aryl reiškia arilo radikalą, apimantį iki 14 anglies atomų, siekiant gauti junginį, kurio formulė (IV):

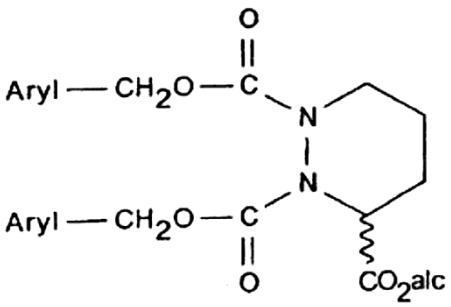

(IV)

kuris yra veikiamas baziniu agentu, siekiant gauti junginį, kurio formulė (V):

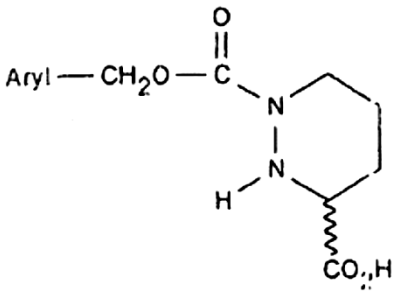

(V)

kuris yra pasirintinai veikiamas alkilinimo agentu, siekiant gauti junginį, kurio formulė (VI):

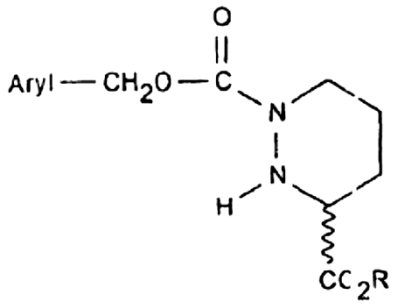

(VI)

kuris yra veikiamas junginiu, kurio formulė (VII):

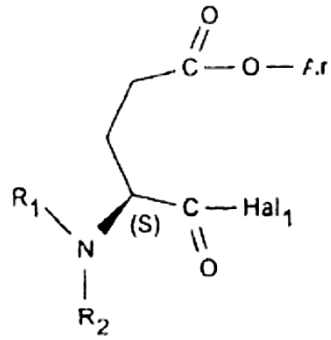

(VII)

kurioje Hal_1 reiškia halogeno atomą ir Ar reiškia arilo arba aralkilo radikalą, apimantį iki 18 anglies atomų, ir R_1 ir R_2 išlaiko tas pačias reikšmes kaip 2 punkte, siekiant gauti junginį, kurio formulė (VIII):

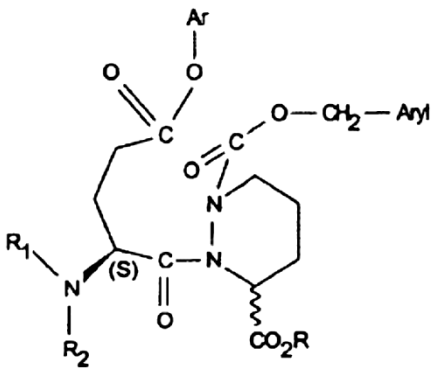

(VIII)

(9S,1R) + (9S,1S) mišinio formos, kuris yra veikiamas hidrinimo agentu, siekiant gauti junginį, kurio formulė (IX):

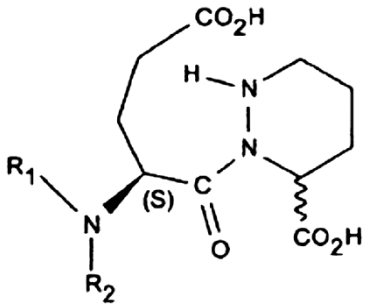

(IX)

(9S,1R) + (9S,1S) mišinio formos, kuris yra veikiamas jungimosi agentu, siekiant gauti atitinkamą (IA) formulės junginį, ir po to, jeigu pageidaujama, yra atpalaiduojama amino funkcinė grupė, siekiant gauti (I) formulės junginį, kuriame amino funkcinė grupė yra laisva.

8. Cheminiai produktai, (IV), (VIII) ir (IX) formulių junginiai pagal 7 punktą.

9. (I) formulės junginių pagal bet kurį iš 1 – 6 punktus (9S,1R) + (9S,1S) mišinių formos panaudojimas, b e s i s k i r i a n t i s tuo, kad (I) formulės junginys yra veikiamas agentu, skirtu asimetrinio anglies, pernešamo žiedo 1 padėtyje, deracemizacijai, gamybai junginio, kurio formulė (Iopt):

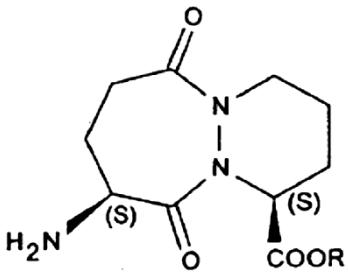

(Iopt)

(9S,1S) formos, kur formulėje amino funkcinė grupė yra laisva arba apsaugota, ir R yra toks, kaip apibūdinta 1 punkte.

10. (A) formulės junginių pagal bet kurį iš 2 – 6 punktų panaudojimas pagal 9 punktą gamybai junginių, kurių formulė (IAopt):

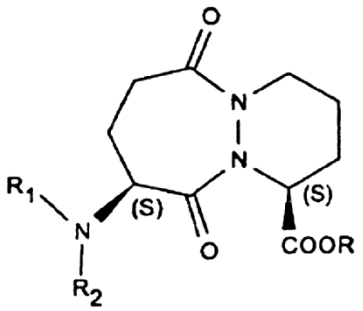

(IAopt)

(9S,1S) formos, kur formulėje R, R_1 ir R_2 išlaiko tas pačias reikšmes kaip 2 punkte.

11. Panaudojimas pagal 9 arba 10 punktą, b e s i s k i r i a n t i s tuo, kad R reiškia metilo radikalą.

12. Panaudojimas pagal 9, 10 arba 11 punktą, b e s i s k i r i a n t i s tuo, kad amino funkcinė grupė yra apsaugota ftalimido formos.

13. Panaudojimas pagal bet kurį iš 9 – 12 punktų, b e s i s k i r i a n t i s tuo, kad deracemizuojantis agentas yra bazė.

14. Panaudojimas pagal 13 punktą, b e s i s k i r i a n t i s tuo, kad stipri bazė yra šarminio metalo arba žemės šarminio metalo alkoksidas arba ličio amidas.

15. Panaudojimas pagal vieną iš 9 – 14 punktų, b e s i s k i r i a n t i s tuo, kad pradinė medžiaga yra raceminis mišinys pagal 6 punktą ir gautas produktas yra:
- metilo (1S-cis)-9-(1,3-dihidro-1,3-diokso-2H-izoindol-2-il)oktahidro-6,10-diokso-6H-piridazo[1,2-a][1,2]-doazepin-karboksilatas.

(51) **Int.Cl. *C07K 7/56 (2006.01)*** *(11)* **1073675**
(13) T
(96) 99919261.0
(96) 1999 04 22
(97) 2001 02 07
(97) 2007 01 03
(86) PCT/EP1999/002715
(86) 1999 04 22
(87) WO 1999/055727
(87) 1999 11 04
(30) 98107397, 1998 04 23, EP
(72) MUKHOPADHYAY, Triptikumar, IN
JAYVANTI, Kenia, IN
KUMAR, Erra, Koteswara, Satya, Vijaya, IN
(73) Aventis Pharma Deutschland GmbH,
65929 Frankfurt am Main, DE
(74) Reda ŽABOLIENĖ, 7, Advokatės Redos Žabolienės kontora METIDA,
Gedimino pr. 45-6, LT-01109 Vilnius, LT
(54) Echinokandinų klasės peptidų konversijos būdas į jų C4-monodeoksihomotirozinų analogus
Apibrėžties punktai: 4, brėžiniai: 2
(57) 1. Echinokandinų klasės peptidų, kurių formulė I:

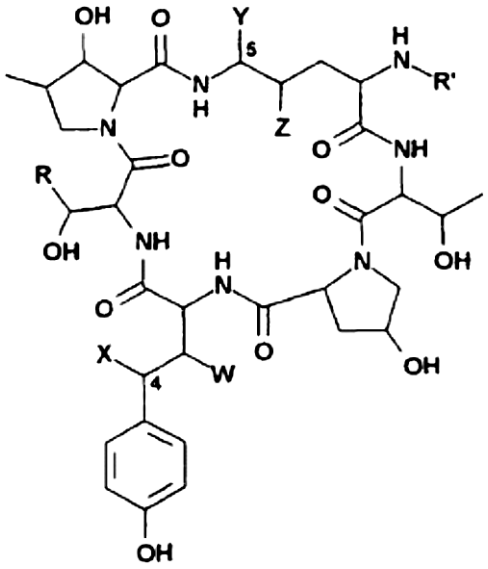

(I)

kurioje W, X, Y, Z, R ir R' yra tokie, kaip apibūdinta žemiau:

	W	X	Y	Z	R	R'
1. Echinokandinas B	OH	OH	OH	OH	CH_3	linoloilas
2. Pneumokandinas A_0	OH	OH	OH	OH	CH_2-CO-NH_2	10,12-dimetilmiristoilas
3. Pneumokandinas A_1	H	OH	OH	OH	CH_2-CO-NH_2	"
4. Pneumokandinas A_2	OH	OH	H	H	CH_2-CO-NH_2	"
5. Pneumokandinas B_0	OH	OH	OH	OH	CH_2-CO-NH_2	"
6. Pneumokandinas B_2	OH	OH	H	H	CH_2-CO-NH_2	"
7. Pneumokandinas C_0	OH	OH	OH	OH	CH_2-CO-NH_2	"
8. Mulundokandinas	OH	OH	OH	OH	H	12-metiltetradekanoilas

konversijos būdas į jų C4-homotirozino monodeoksi analogus, kurių formulė I,
kurioje W, X, Y, Z, R ir R' yra tokie, kaip apibūdinta žemiau:

	W	X	Y	Z	R	R'
1. Deoksiechinokandinas B (echinikandinas C)	OH	H	OH	OH	CH_3	linoloilas
2. Deoksipneumokandinas A_0	OH	H	OH	OH	CH_2-CO-NH_2	10,12-dimetilmiristoilas
3. Deoksipneumokandinas A_1	H	H	OH	OH	CH_2-CO-NH_2	"
4. Deoksipneumokandinas A_2	OH	H	H	H	CH_2-CO-NH_2	"
5. Deoksipneumokandinas B_0	OH	H	OH	OH	CH_2-CO-NH_2	„
6. Deoksipneumokandinas B_2	OH	H	H	H	CH_2-CO-NH_2	„
7. Deoksipneumokandinas C_0	OH	H	OH	OH	CH_2-CO-NH_2	„
8. Deoksimulundokandinas	OH	H	OH	OH	H	12-metiltetradekanoilas

kuris susideda iš vienos pakopos selektyviosios redukcijos echinokandinų C4-htyr (homotirozinas) hidroksilo grupės hidrogenolize su Raney nikeliu, esant pH 3 – 9 kambario temperatūroje į jų monodeoksi analogus neutraliomis sąlygomis su vienodai lengva C5-Om (ornitinas) hidroksilo grupės ankstesne apsauga / be apsaugos ir monodeksi junginio išgryninimo nuo neapdirbto reakcijos mišinio.

2. Būdas pagal 1 punktą, kuriame mulundokandinas yra paverčiamas deoksimulundokardinu.

3. Būdas pagal 1 arba 2 punktą, kuriame redukcijos reakcija yra vykdoma hidrogenolize su Raney nikeliu etanolyje, esant pH 7 kambario temperatūroje.

4. Būdas pagal 1 – 3 punktus, kuriame hidrogenolizė yra vykdoma santykiu 6,8 ml Raney nikelio milimoliui mulundokandino.

---

(51) **Int.Cl.** ***C07K 14/785*** ***(2006.01)*** ***A61K 38/17*** ***(2006.01)*** ***A61P 11/00*** ***(2006.01)***
(96) 00935162.8
(96) 2000 06 02
(97) 2002 04 03
(97) 2007 01 03
(11) **1192184**
(13) T
(86) PCT/EP2000/005031
(86) 2000 06 02
(87) WO 2000/078810
(87) 2000 12 28
(30) 99111728, 1999 06 17, EP
(72) ISE, Wolfgang, DE
GERNANDT, Walther, DE
HÄFNER, Dietrich, DE
ULRICH, Wolf-Rüdiger, DE
STURM, Ernst, DE
(73) ALTANA Pharma AG, 78467 Konstanz, DE
(74) Reda ŽABOLIENĖ, 7, Advokatės Redos Žabolienės kontora METIDA,
Gedimino pr. 45-6, LT-01109 Vilnius, LT
(54) Paviršinio aktyvumo baltymo C esteriai
Apibrėžties punktai: 10, brėžiniai: 0
(57) 1. Paviršinio aktyvumo baltymas C, kuriame aminorūgštis prie paviršinio aktyvumo baltymo karboksi galo yra esterinta su alkoholiu, turinčiu 1–4 anglies atomus, arba jo farmaciškai priimtinos druskos.

2. Paviršinio aktyvumo baltymas C pagal 1 punktą, kuris yra paviršinio aktyvumo baltymas, turintis aminorūgščių seką SEQ ID NO:3, kurio formulė I:

0	1	2	3	4	5	6	7	8	9	10
(A)	Gly	Ile	Pro	B	B	Pro	Val	His	Leu	Lys
	11	12	13	14	15	16	17	18	19	20
	Arg	Leu	Leu	Ile	Val	Val	Val	Val	Val	Val
	21	22	23	24	25	26	27	28	29	30
	Leu	Ile	Val	Val	Val	Ile	Val	Gly	Ala	Leu
	31	32	33	34						
	Leu	C	Gly	Leu						

(I),

kurioje A nėra arba yra Phe, B yra Phe arba Trp ir C yra Ile, Leu arba Ser.

3. Paviršinio aktyvumo baltymas C pagal 2 punktą, kuriame A nėra arba yra Phe, B yra Phe ir C yra Ile.

4. Paviršinio aktyvumo baltymas C pagal 2 punktą, kuriame A nėra, B yra Phe ir C yra Ile.

5. Paviršinio aktyvumo baltymas C pagal 1 punktą, kuriame alkoholis yra metanolis arba 2-propanolis.

6. Farmacinė kompozicija, skirta žinduolių pneumonijos, bronchito, mekonijaus įkvėpimo sindromo, COPD (lėtinė obstrukcinė plaučių liga), astmos, cistinės fibrozės, IRDS (naujagimių dusulio sindromas) ir/arba ALI (ūmus plaučių pažeidimas) (įskaitant ARDS (ūmus kvėpavimo sutrikimo sindromas)), gydymui arba profilaktikai, kuri apima paviršinio aktyvumo baltymo C esterį pagal bet kurį iš 1–5 punktų.

7. Farmacinė kompozicija pagal 6 punktą, kuri apima mažiausiai vieną paviršinio aktyvumo baltymą iš grupės SP-A, neesterinto SP-C ir SP-B.

8. Farmacinė kompozicija pagal 7 punktą, kuri apima rSP-C (FF/I).

9. Farmacinė kompozicija pagal 6 punktą, kuri apima fosfolipidus, riebalų rūgštis ir elektrolitus.

10. Farmacinė kompozicija pagal 9 punktą, kuri apima, skaičiuojant nuo sausos kompozicijos masės,

nuo 80 iki 95 masės % fosfolipidų, nuo 0,2 iki 5 masės % paviršinio aktyvumo baltymo, nuo 2 iki 15 masės % riebalų rūgščių ir nuo 0 iki 5 masės % elektrolitų.

(51) **Int.Cl. *C08B 37/10* *(2006.01)*** (11) **1268558**
A61K 31/726 ***(2006.01)*** (13) T
A61K 31/727 ***(2006.01)***
A61K 31/715 ***(2006.01)***
(96) 01906098.7
(96) 2001 01 24
(97) 2003 01 02
(97) 2006 12 13
(86) PCT/IT2001/000034
(86) 2001 01 24
(87) WO 2001/055221
(87) 2001 08 02
(30) RM000041, 2000 01 25, IT

(72) CASU, Benito, Istituto Scientifico di Chimica e, IT
TORRI, Giangiacomo, Istituto Scientifico di Chim., IT
NAGGI, Anna, Maria, Istituto Scientifico di Chim., IT
GIANNINI, Giuseppe, Sigma-Tau Industrie Farmaceut., IT
PISANO, Claudio, Sigma-Tau Industrie Farmaceutiche, IT
PENCO, Sergio, IT
(73) SIGMA-TAU Industrie Farmaceutiche Riunite S.p.A., 00144 Roma, IT
(74) Reda ŽABOLIENĖ, 7, Advokatės Redos Žabolienės kontora METIDA, Gedimino pr. 45-6, LT-01109 Vilnius, LT

(54) Dalinai desulfatintų glikozamino glikanų dariniai, pasižymintys antiangiogeniniu aktyvumu ir neturintys antikoaguliacinio poveikio
Apibrėžties punktai: 28, brėžiniai: 0

(57) 1. 2-O-desulfatinto glikozamino glikano darinys, konkrečiai 2-O-desulfatintas heparinas, turintis 2-O-desulfatinimo laipsnį ne didesnį, negu 60 % nuo visų urono rūgščių, kurio glikozido žiedas yra pajungiamas glikolio atskėlimui.

2. Darinys pagal 1 punktą, kuris yra heparino tipo glikozamino glikanas.

3. Desulfatinto heparino darinys pagal 1 punktą, kuris yra modifikuotas heparinas, turintis glikozamino liekanų su skirtingais N-desulfatinimo laipsniais ir pasirinktinai paskesniu bendru arba daliniu N-acetilinimu.

4. Desulfatinto heparino darinys pagal 1 punktą, kuris turi sekančią formulę (I):

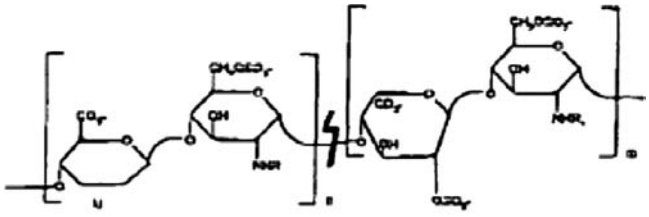

kurioje U žiedo reikšmė yra sekanti:

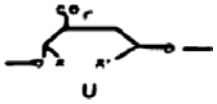

X ir X', kurie gali būti vienodi arba skirtingi, yra aldehido grupė arba -CH_2-D grupė, kurioje D yra hidroksi grupė arba aminorūgštis, peptidas arba karbohidrato arba oligosacharido liekana;
R ir R_1, kurie gali būti vienodi arba skirtingi, yra SO_3 arba acetilo liekana;
n ir m, kurie gali būti vienodi arba skirtingi, gali įvairuoti nuo 1 iki 40; n+m suma svyruoja nuo 6 iki 40; m:n santykis svyruoja nuo 10:2 iki 1:1;

simbolis ϟ reiškia, kad vienetai, pažymėti m ir n yra statistiškai pasiskirstę išilgai polisacharido grandinės ir yra nebūtinai nuoseklūs.

5. Darinys pagal 4 punktą, kuris yra dalinai 2-O-desulfatintas heparinas, kurio molekulinė masė (MW) 11200D, polidispersijos indeksas 1,3, desulfatinimo laipsnis 1,99 (išreikštas kaip SO_3^-:COO^- molinis santykis), modifikuotų urono rūgščių procentinis santykis, palyginus su visomis urono rūgštimis maždaug 50 %.

6. Darinys pagal 4 punktą, kuris yra dalinai 2-O-desulfatintas heparinas, kurio molekulinė masė (MW) 12900D, polidispersijos indeksas 1,5, desulfatinimo laipsnis 2,05 (išreikštas kaip SO_3^-:COO^- molinis santykis), modifikuotų urono rūgščių procentinis santykis, palyginus su visomis urono rūgštimis: 5 % epoksido grupių, 29 % oksiduotų ir redukuotų urono liekanų.

7. Darinys pagal 4 punktą, kuris yra dalinai 2-O-desulfatintas heparinas, kurio molekulinė masė (MW) 11000D, polidispersijos indeksas 1,5, desulfatinimo laipsnis 1,93 (išreikštas kaip SO_3^-:COO^- molinis santykis), modifikuotų urono rūgščių procentinis santykis, palyginus su visomis urono rūgštimis: 5 % epoksido grupių, 29 % oksiduotų ir redukuotų urono liekanų.

8. Darinys pagal 4 punktą, kuris yra dalinai 2-O-desulfatintas heparinas, kurio molekulinė masė (MW) 9200D, polidispersijos indeksas 1,5, desulfatinimo laipsnis 1,93 (išreikštas kaip SO_{3-}:COO^- molinis santykis), modifikuotų urono rūgščių procentinis santykis, palyginus su visomis urono rūgštimis: 11 % epoksido grupių, 27,5 % oksiduotų ir redukuotų urono liekanų.

9. Darinių pagal 1–8 punktus gavimo būdas, apimantis sekančias pakopas:
(a) pagrindinį veikimą temperatūroje, svyruojančioje nuo kambario temperatūros iki 100 °C, geriau nuo 50 iki 70 °C ir netgi dar geriau 65 °C, kuris veda į sulfato grupių urono rūgšties 2 padėtyje kontroliuojamos procentinės dalies eliminavimą ir epoksido grupių sudarymą; ir
(b) minėto epoksido žiedo atidarymą, esant pH 7 temperatūroje, svyruojančioje nuo 50 °C iki 100 °C, geriau 70 °C, siekiant gauti galakturono rūgšties liekanas; arba alternatyviai
(c) minėto epoksido žiedo atidarymą temperatūroje, svyruojančioje nuo 0 °C iki 30 °C, geriau 25 °C, siekiant gauti idurono rūgšties liekanas; ir
(d) diolių oksidaciją su natrio periodatu, siekiant gauti glikozido žiedo atidarymą ir dviejų aldehido grupių kiekvienai modifikuotai liekanai sudarymą;
(e) minėtų aldehido grupių redukciją į pirminį alkoholį, jeigu pageidaujama, D grupės transformavimą į

grupę, kitokią negu hiodroksi grupė, kaip nurodyta skirtingose reikšmėse pagal 4 punktą;
(f) pasirinktinai rūgštinę hidrolizę, siekiant gauti oligosacharidus, atitinkančius įprastines sekas, arba alternatyviai
(g) dalinę fermentinę hidrolizę su fermentu, parinktu iš grupės, susidedančios iš liazės, heparinazės, heparitinazės arba ekvivalento produktų, gautų e) pakopoje, siekiant gauti oligosacharidus, geriau tetra- arba oktasacharidus, su neredukuojančia galo liekana, susidedančia iš neprisotintos idurono rūgšties, redukuojančia liekana, susidedančia iš N-sulfoglikozamino ir turinčia mažiausiai vieną atviros idurono rūgšties liekaną; arba alternatyviai
(h) junginio, gauto a) pakopoje, arba produkto, gauto b) pakopoje, poveikį daline fermentine hidrolize; ir, jeigu pageidaujama,
(i) produktų, gautų vienoje iš a), b) ir e) pakopoje pajungimą 6-O-desulfatinimui, arba, alternatyviai,
(j) pradinio dalinai arba pilnai 6-desulfatinto heparino pajungimą į a), b), d) ir e) pakopas.

10. Dalinai 2-O-desulfatintas heparinas, gaunamas būdu pagal 9 punktą, kur a) pakopa yra vykdoma 45 min 60 °C ir b) pakopa 70 °C, pH 7 ir molekulinė masė (MW) 11200D, polidispersijos indeksas 1,3, desulfatinimo laipsnis 1,99 (išreikštas kaip SO_3^-:COO^- molinis santykis), modifikuotų urono rūgščių procentinis santykis, palyginus su visomis urono rūgštimis maždaug 50 %.

11. Dalinai 2-O-desulfatintas heparinas, gaunamas būdu pagal 9 punktą, kur a) pakopa yra vykdoma 15 min 60 °C ir b) pakopa 70 °C, pH 7 ir molekulinė masė (MW) 12900D, polidispersijos indeksas 1,5, desulfatinimo laipsnis 2,05 (išreikštas kaip SO_3^-:COO^- molinis santykis), modifikuotų urono rūgščių procentinis santykis, palyginus su visomis urono rūgštimis: 5% epoksido grupių, 29% oksiduotų ir redukuotų urono liekanų.

12. Dalinai 2-O-desulfatintas heparinas, gaunamas būdu pagal 9 punktą, kur a) pakopa yra vykdoma 30 min 60 °C ir b) pakopa 70 °C, pH 7 ir molekulinė masė (MW) 11000D, polidispersijos indeksas 1,5, desulfatinimo laipsnis 1,80 (išreikštas kaip SO_3^-:COO^- molinis santykis), modifikuotų urono rūgščių procentinis santykis, palyginus su visomis urono rūgštimis: 5 % epoksido grupių, 29 % oksiduotų ir redukuotų urono liekanų.

13. Dalinai 2-O-desulfatintas heparinas, gaunamas pagal 9 punktą, kur a) pakopa yra vykdoma 60 min 60 °C ir b) pakopa 70 °C, pH 7 ir molekulinė masė (MW) 9200D, polidispersijos indeksas 1,5, modifikuotų urono rūgščių procentinis santykis, palyginus su visomis urono rūgštimis: 11 % epoksido grupių, 27,5 % oksiduotų ir redukuotų urono liekanų.

14. Oligosacharidų mišiniai, pasižymintys antiangiogeniniu aktyvumu, gaunami iš junginių pagal 4–8 punktus rūgšties skilimo.

15. Oligosacharidų mišiniai, pasižymintys antiangiogeniniu aktyvumu, gaunami f) pakopoje būdu pagal 9 punktą.

16. Oligosacharidų mišiniai, pasižymintys antiangiogeniniu aktyvumu, gaunami g) pakopoje būdu pagal 9 punktą.

17. Oligosacharidų mišiniai, pasižymintys antiangiogeniniu aktyvumu, gaunami h) pakopoje būdu pagal 9 punktą.

18. Oligosacharidų mišiniai, pasižymintys antiangiogeniniu aktyvumu, gaunami i) pakopoje būdu pagal 9 punktą.

19. Farmacinės kompozicijos, turinčios mažiausiai vieną junginį pagal 1–8 ir 10–18 punktus kaip aktyvų ingredientą priemaišoje su farmaciškai priimtinais nešikliais ir užpildais.

20. Junginių pagal 1–8 ir 10–18 punktus panaudojimas, kaip vaistų.

21. Junginių panaudojimas pagal 20 punktą gamybai vaisto, pasižyminčio antiangiogeniniu aktyvumu.

22. Junginių panaudojimas pagal 20 punktą gamybai vaisto, skirto patologinių būsenų dėl nenormalios angiogenezės gydymui.

23. Junginių panaudojimas pagal 20 punktą gamybai vaisto, skirto navikų, pasirinktinai susijusių su metastazėmis, gydymui.

24. Junginių panaudojimas pagal 20 punktą gamybai vaisto, skirto navikų metastazių gydymui.

25. Junginių panaudojimas pagal 20 punktą gamybai vaisto, skirto diabetinės retinopatijos gydymui.

26. Junginių panaudojimas pagal 20 punktą gamybai vaisto, skirto retrolentikulinės fibroplazijos gydymui.

27. Junginių pagal 20 punktą panaudojimas gamybai vaisto, skirto psoriazės gydymui.

28. Junginių panaudojimas pagal 20 punktą gamybai vaisto, skirto restenozės po vainikinių arterijų šuntavimo gydymui.

(51) **Int.Cl.** ***C08J 9/00*** ***(2006.01)*** *(11)* **1587860**
C08J 9/232 ***(2006.01)*** *(13)* T
C08J 3/20 ***(2006.01)***
(96) 03756475.4
(96) 2003 10 02
(97) 2005 10 26
(97) 2006 12 20
(86) PCT/EP2003/010966
(86) 2003 10 02
(87) WO 2004/065468
(87) 2004 08 05
(30) 200300056, 2003 01 20, TR
20307608 U, 2003 05 15, DE
(72) JAGER, Jürgen, DE
WAGNER, Frank, DE
SCHMITT, Günter, DE
TREIBER, Christian, DE
(73) Deutsche Amphibolin-Werke von Robert Murjahn Stiftung & Co KG, 64372 Ober-Ramstadt, DE
(74) Reda ŽABOLIENĖ, 7, Advokatės Redos Žabolienės kontora METIDA,
Gedimino pr. 45-6, LT-01109 Vilnius, LT
(54) Putų pavidalo izoliacinė medžiaga
Apibrėžties punktai: 10, brėžiniai: 0
(57) 1. Izoliacinė putų pavidalo medžiaga, kuri gaunama iš išsiplečiančių stireno polimero dalelių, b e s i s k i r i a n t i tuo, kad ji gaunama iš 10–90 masės % pigmentuotų stireno polimero dalelių ir iš

90–10 masės % neturinčių pigmento stireno polimero dalelių.

2. Medžiaga pagal 1 punktą, b e s i s k i r i a n t i tuo, kad pigmento turinčių stireno polimero dalelių pigmentai yra parinkti iš juodos anglies, metalų oksidų, metalo miltelių, spalvų pigmentų ir grafito.

3. Medžiaga pagal 2 punktą, b e s i s k i r i a n t i tuo, kad pigmento turinčios stireno polimero dalelės turi homogeniškai pasiskirsčiusių grafito dalelių.

4. Medžiaga pagal 3 punktą, b e s i s k i r i a n t i tuo, kad ji yra gaunama iš 30 masės % pigmentuotų stireno polimero dalelių.

5. Medžiaga pagal mažiausiai vieną iš 1–4 punktų, b e s i s k i r i a n t i tuo, kad pigmentuotos stireno polimero dalelės yra netaisyklingai išsidėsčiusios medžiagoje.

6. Medžiaga pagal mažiausiai vieną iš 1–4 punktų, b e s i s k i r i a n t i tuo, kad pigmentuotos stireno polimero dalelės yra sistemiškai išsidėsčiusios medžiagoje.

7. Medžiaga pagal mažiausiai vieną iš 1–6 punktų, b e s i s k i r i a n t i tuo, kad pigmentuotos stireno polimero dalelės yra taip išsidėsčiusios, kad sudarytų struktūrą.

8. Medžiaga pagal mažiausiai vieną iš 1–4 punktų, b e s i s k i r i a n t i tuo, kad pigmentuotos stireno polimero dalelės sudaro sluoksnį.

9. Medžiaga pagal mažiausiai vieną iš ankstesnių punktų, b e s i s k i r i a n t i tuo, kad jos šiluminis laidumas yra sumažinamas iki tokio laipsnio, kad jis atitinka šiluminio laidumo 035 klasės reikalavimus (pagal DIN 18164, 1 dalis).

10. Medžiagos pagal mažiausiai vieną iš 1–9 punktų panaudojimas pastatų ir pastatų komponentų šiluminei izoliacijai.

---

(51) **Int.Cl.** ***C08L 95/00 (2006.01)*** ***C08K 11/00 (2006.01)***
(11) **1291391**
(13) T
(96) 02102213.2
(96) 2002 08 23
(97) 2003 03 12
(97) 2006 11 29
(30) 20011776, 2001 09 07, FI
(72) Laitinen, Esko, FI
(73) Tieliikelaitos, 00520 Helsinki, FI
(74) Reda ŽABOLIENĖ, 7, Advokatės Redos Žabolienės kontora METIDA, Gedimino pr. 45-6, LT-01109 Vilnius, LT
(54) Bituminis užpildas ir kelio struktūrinio sluoksnio gamybos būdas
Apibrėžties punktai: 15, brėžiniai: 0
(57) 1. Transporto kelio sudėtinio sluoksnio gamybos būdas, apimantis bitumo, vandens, užpildo ir hidraulinio rišiklio sumaišymą, kur hidraulinis rišiklis turi aukštakrosnės smėlio ir/arba šlako miltelių, b e s i s k i r i a n t i s tuo, kad aukštakrosnės smėlis ir/arba šlako milteliai sudaro nuo 2 iki 12 masės % ir kad hidraulinis rišiklis papildomai turi nuo 0,5 iki 2 procentinių masės % cemento.

2. Būdas pagal 1 punktą, b e s i s k i r i a n t i s tuo, kad aukštakrosnės smėlis ir/arba šlako milteliai sudaro nuo 2 iki 8 masės %.

3. Būdas pagal 2 punktą, b e s i s k i r i a n t i s tuo, kad aukštakrosnės smėlis ir/arba šlako milteliai sudaro nuo 2 iki 5 masės %.

4. Būdas pagal bet kurį ankstesnį punktą, b e s i s k i r i a n t i s tuo, kad cementas sudaro nuo 0,5 iki 1 masės %.

5. Būdas pagal bet kurį ankstesnį punktą, b e s i s k i r i a n t i s tuo, kad cementas sudaro nuo 0,5 iki 0,75 masės %.

6. Būdas pagal bet kurį ankstesnį punktą, b e s i s k i r i a n t i s tuo, kad struktūrinis sluoksnis yra dilus posluoksnis (2).

7. Būdas pagal bet kurį iš 1-5 punktų, b e s i s k i r i a n t i s tuo, kad struktūrinis sluoksnis yra rišamasis posluoksnis (3).

8. Būdas pagal bet kurį iš 1-5 punktų, b e s i s k i r i a n t i s tuo, kad struktūrinis sluoksnis yra pagrindo posluoksnis arba jo dalis (4, 5).

9. Sudėtinis mišinys, skirtas transporto kelio struktūrinio sluoksnio gamybai, turintis bitumo, vandens, emulsiklio, užpildo ir hidraulinio rišiklio, kur hidraulinis rišiklis turi aukštakrosnės smėlio ir/arba šlako miltelių, b e s i s k i r i a n t i s tuo, kad aukštakrosnės smėlis ir/arba šlako milteliai sudaro nuo 2 iki 12 masės % ir kad hidraulinis rišiklis papildomai turi nuo 0,5 iki 2 procentinių masės % cemento.

10. Sudėtinis mišinys pagal 9 punktą, b e s i s k i r i a n t i s tuo, kad aukštakrosnės smėlis ir/arba šlako milteliai sudaro nuo 2 iki 8 masės %.

11. Sudėtinis mišinys pagal 10 punktą, b e s i s k i r i a n t i s tuo, kad aukštakrosnės smėlis ir/arba šlako milteliai sudaro nuo 2 iki 5 masės %.

12. Sudėtinis mišinys pagal 9 punktą, b e s i s k i r i a n t i s tuo, kad cementas sudaro nuo 0,5 iki 1 masės %.

13. Sudėtinis mišinys pagal 12 punktą, b e s i s k i r i a n t i s tuo, kad cementas sudaro nuo 0,5 iki 0,75 masės %.

14. Sudėtinis mišinys pagal bet kurį iš 9-13 punktų, b e s i s k i r i a n t i s tuo, kad mišinys yra asfaltas.

15. Sudėtinis mišinys pagal bet kurį iš 9-14 punktų, b e s i s k i r i a n t i s tuo, kad mišinys yra perdirbtas asfaltas.

---

(51) **Int.Cl.** ***C12N 5/10 (2006.01)*** ***C07K 17/02 (2006.01)*** ***C12N 15/12 (2006.01)*** ***A61K 45/00 (2006.01)*** ***A61P 37/00 (2006.01)*** ***A61P 37/06 (2006.01)*** ***A61P 37/08 (2006.01)*** ***A61P 11/06 (2006.01)*** *C07K 14/705 (2006.01)* *A61K 35/14 (2006.01)*
(11) **0969865**
(13) T
(96) 97927709.2
(96) 1997 05 22
(97) 2000 01 12
(97) 2006 12 06

(86) PCT/US1997/008697
(86) 1997 05 22
(87) WO 1997/046256
(87) 1997 12 11
(30) 18175 P, 1996 05 23, US
(72) WEBB, Susan, R., US
WINQVIST, Ola, US
KARLSSON, Lars, US
JACKSON, Michael, R., US
PETERSON, Per, A., US
(73) THE SCRIPPS RESEARCH INSTITUTE,
La Jolla, CA 92037, US
(74) Marius JAKULIS - JASON, 3, AAA Baltic Service Company, Jasinskio g. 16B, Biurų centras Victoria, LT-01112 Vilnius, LT

(54) MHC II klasės antigenus pristatančios sistemos ir CD4+ T ląstelių aktyvavimo būdai
Apibrėžties punktai: 65, brėžiniai: 5

(57) 1. Sintetinės, antigeną pateikiančios vabzdžių ląstelės (APC), skirtos $CD4^+$ T ląstelių aktyvavimui, apimančios:
a) MHC II klasės α geną, funkciškai sujungtą su pirmuoju promotoriumi vektoriuje, galinčiame ekspresuoti MHC II klasės α-grandinę;
b) MHC II klasės β grandinės geną, funkciškai prijungtą prie antrojo promotoriaus vektoriuje, galinčiame ekspresuoti MHC II klasės β-grandinę, kur po α-grandinės ir β-grandinės genų ekspresijos, α-grandinė ir β-grandinė formuoja MHC II klasės heterodimerą, ant kurio gali būti užneštas peptidas; ir
c) mažiausiai vieną papildomos molekulės geną, funkciškai sujungtą su trečiuoju promotoriumi vektoriuje, galinčiame ekspresuoti papildomą molekulę, kur prieš transformaciją APC neturi bent vieno II klasės geno arba papildomos molekulės geno.

2. APC pagal 1 punktą, kur α ir β grandinių genai yra žmogaus kilmės.

3. APC pagal 1 punktą, kur bent vienas promotorius yra indukuojamas.

4. APC pagal 1 punktą, kur α, β grandinių ir papildomos molekulės genai yra tame pačiame vektoriuje.

5. APC pagal 1 punktą, kur bent vienas α, β grandinių ir papildomos molekulės genas yra skirtingame vektoriuje.

6. APC pagal 1 punktą, kur APC yra vabzdžio ląstelė, parinkta iš grupės, susidedančios iš *Spodoptera* ir *Drosophila*.

7. APC pagal 1 punktą, dar apimanti rezistentiškumo neomicinui geną, funkciškai sujungtą su vektoriumi.

8. APC pagal 1 punktą, kur papildomos molekulės genas koduoja ko-stimuliacinę molekulę, geriau B7.1 arba B7.2.

9. APC pagal 1 punktą, kur papildomos molekulės genas koduoja adhezinę molekulę, geriau ICAM-1, ICAM-2, ICAM-3 arba LFA-3.

10. APC pagal 1 punktą, kur papildomos molekulės genas koduoja išgyvenimo molekulę, geriau FAS ligandą arba CD70.

11. APC pagal 1 punktą, turinti pirmosios papildomos molekulės geną ir antrosios papildomos molekulės geną.

12. APC pagal 11 punktą, kur pirmoji papildoma molekulė yra ko-stimuliacinė molekulė (geriau B7.1 arba B7.2) ir antroji papildoma molekulė yra adhezinė molekulė (geriau ICAM-1).

13. APC pagal 11 punktą, kur pirmoji papildoma molekulė yra ko-stimuliacinė molekulė ir antroji papildoma molekulė yra išgyvenimo molekulė.

14. APC pagal 11 punktą, kur pirmoji papildoma molekulė yra išgyvenimo molekulė (geriau CD70) ir antroji papildoma molekulė yra adhezinė molekulė (geriau ICAM-1).

15. APC pagal 11 punktą, kur pirmoji ir antroji papildomos molekulės yra ko-stimuliacinės molekulės, geriau B7.1 ir B7.2.

16. APC pagal 1 punktą, turinti pirmosios papildomos molekulės geną, antrosios papildomos molekulės geną ir trečiosios papildomos molekulės geną.

17. APC pagal 16 punktą, kur pirmoji papildoma molekulė yra ko-stimuliacinė molekulė (geriau B7.1 arba B7.2), antroji papildoma molekulė yra adhezinė molekulė (geriau ICAM-1) ir trečioji papildoma molekulė yra išgyvenimo molekulė (geriau CD70).

18. APC pagal 1 punktą, kur MHC II klasės heterodimeras ir papildomas baltymas yra išoriniame APC paviršiuje pakankamu kiekiu, kad aktyvuotų CD^+ T ląsteles, jeigu peptidas yra užneštas ant heterodimero.

19. APC pagal 18 punktą, kur peptidas užnešamas ekstraląsteliniu būdu.

20. APC pagal 18 punktą, kur peptidas užnešamas intraląsteliniu būdu.

21. APC pagal 1 punktą dar apimančios antigeną pateikiantį pagalbinį geną, funkciškai surištą su ketvirtuoju promotoriumi vektoriuje, gebančiame ekspresuoti antigeną pateikiančią pagalbinę molekulę.

22. Ląstelės fragmentas, išvestas iš APC pagal 1 punktą, turintis MHC II klasės heterodimerą ir mažiausiai vieną papildomą molekulę, funkciškai susijusią su fragmentu, aktyvuojančiu $CD4^+$ T ląsteles.

23. Ląstelės fragmentas pagal 22 punktą, kur MHC II klasės heterodimeras yra tuščias.

24. Ląstelės fragmentas pagal 22 punktą, kur peptidas yra užneštas ant MHC II klasės heterodimero.

25. Sintetinis, antigeną pateikiantis užpildas $CD4^+$ T ląstelių aktyvavimui, apimantis:
a) nešiklį, kur nešiklis yra parinktas iš grupės, susidedančios iš:
metalo, plastiko, gumos, modifikuotos celiuliozės kolonėlės, mikrogranulių, titravimo mikroplokštelės, raudonųjų kraujo kūnelių, liposomų arba vabzdžių ląstelių fragmentų;
b) ekstraląstelinę dalį MHC II klasės heterodimero, funkciškai surištą su nešikliu ir galinčią įkrauti peptidą;
c) ekstraląstelinę dalį bent vienos papildomos molekulės, funkciškai surištą su nešikliu taip, kad MHC II klasės heterodimero ir papildomos molekulės ekstraląstelinės dalys ant užpildo yra pakankamais kiekiais, kad aktyvuotų $CD4^+$ T ląsteles, jeigu ant heterodimero ekstraląstelinės dalies yra užneštas peptidas.

26. Užpildas pagal 25 punktą, kur nešiklis yra vabzdžio ląstelės fragmentas.

27. Užpildas pagal 25 punktą, kur nešiklis yra liposoma.

28. Užpildas pagal 25 punktą, kur nešiklis yra kietas paviršius.

29. Užpildas pagal 25 punktą, kur ekstraląstelinė MHC II klasės heterodimero dalis yra surišta su epitopu, kuris reaguoja su antikūnu, kad surištų dalį su nešikliu.

30. Užpildas pagal 25 punktą, kur ekstraląstelinė MHC II klasės heterodimero dalis yra surišta su $(His)_6$, kuris reaguoja su nikeliu, kad surištų dalį su nešikliu.

31. Užpildas pagal 25 punktą, kur nešiklis yra poringa medžiaga.

32. Užpildas pagal 25 punktą, kur peptidas yra užnešamas ant ekstraląstelinės MHC II klasės heterodimero dalies.

33. Užpildas pagal 25 punktą, kur ekstraląstelinė MHC II klasės heterodimero dalis yra tuščia.

34. Užpildas pagal 25 punktą, kur papildoma molekulė yra kaip apibrėžta bet kuriame 8-10 punkte.

35. Užpildas pagal 25 punktą turintis pirmą papildomą molekulę ir antrą papildomą molekulę.

36. Užpildas pagal 35 punktą, kur pirmoji ir antroji papildomos molekulės yra kaip apibrėžta bet kuriame 12-15 punkte.

37. Užpildas pagal 35 punktą dar apimantis trečiąją papildomą molekulę.

38. Užpildas pagal 37 punktą, kur pirmoji, antroji ir trečioji papildomos molekulės yra kaip apibrėžta 17 punkte.

39. Gamybos būdas sintetinės, antigeną pateikiančios vabzdžių ląstelės (APC), apimantis vabzdžių ląstelės transformavimą:
a) ekspresuojamu MHC II klasės α-grandinės genu, funkciškai sujungtu su pirmuoju promotoriumi vektoriuje, gebančiame ekspresuoti MHC II klasės α-grandinę;
b) ekspresuojamu MHC II klasės β-grandinės genu, funkciškai sujungtu su antruoju promotoriumi vektoriuje, gebančiame ekspresuoti MHC II klasės β grandinę;
c) ekspresuojamu pirmosios papildomos molekulės genu, funkciškai sujungtu su trečiuoju promotoriumi vektoriuje, gebančiame ekspresuoti papildomą molekulę.

40. Būdas pagal 39 punktą, kur ląstelės neturi geno, koduojančio mažiausiai vieną α-grandinę, β-grandinę arba papildomą molekulę.

41. Būdas pagal 39 punktą dar apimantis ląstelių transformavimo pakopą ekspresuojamu pagalbiniu genu, skirtu antigeno apdorojimui, kuris yra funkciškai sujungtas su ketvirtuoju promotoriumi vektoriuje, gebančiame ekspresuoti antigeną apdorojančią papildomą molekulę.

42. Būdas pagal 39 punktą, kur APC yra apibrėžta bet kuriame 1-10 punkte.

43. Būdas pagal 39 punktą dar apimantis ląstelių transformavimo pakopą ekspresuojamu atsparumo neomicinui genu, funkciškai sujungtu su vektoriumi.

44. Būdas pagal 39 punktą dar apimantis ląstelių transformavimo pakopą antrosios papildomos molekulės genu.

45. Būdas pagal 44 punktą, kur pirmoji ir antroji papildomos molekulės yra kaip apibrėžta bet kuriame 12-15 punkte.

46. Būdas pagal 44 punktą dar apimantis ląstelių transformavimo pakopą trečiosios papildomos molekulės genu.

47. Būdas pagal 46 punktą, kur pirmoji, antroji ir trečioji papildomos molekulės yra kaip apibrėžta 17 punkte.

48. Sintetinės, antigeną pateikiančios vabzdžių ląstelės (APC) gamybos būdas, apimantis:
a) paruošimą vabzdžių ląstelės, neturinčios mažiausiai vieno geno, koduojančio MHC II klasės α-grandinę, MHC II klasės β-grandinę arba papildomą molekulę; ir
b) transformavimą ląstelės ekspresuojamu genu kiekvienam (a) genui, kurio neturi ląstelė, kur genas yra vektoriuje, gebančiame ekspresuoti geną, yra funkciškai sujungtas su promotoriumi.

49. Sintetinės, antigeną pateikiančios vabzdžių ląstelės (APC) gamybos būdas, apimantis:
a) paruošimą vabzdžių ląstelės, neturinčios mažiausiai vieno geno, koduojančio MHC II klasės α-grandinę, MHC II klasės β-grandinę, papildomą molekulę ir antigeną apdorojančią papildomą molekulę; ir
b) transformavimą ląstelės ekspresuojamu genu kiekvienam iš (a) genų, kurio neturi ląstelė, kur genas yra vektoriuje, gebančiame ekspresuoti geną, yra funkciškai sujungtas su pirmuoju promotoriumi.

50. Sintetinio antigeno užpildo gamybos būdas, apimantis:
a) paruošimą ekstraląstelinės dalies rekombinantinio MCH II klasės heterodimero;
b) paruošimą ekstraląstelinės dalies mažiausiai vienos rekombinantinės papildomos molekulės; ir
c) sujungimą MCH II klasės heterodimero ir papildomos molekulės su nešikliu pakankamais kiekiais, kad aktyvuotų $CD4^+$ T ląsteles, jeigu peptidas yra užneštas ant heterodimero, kur nešiklis yra parinktas iš grupės, susidedančios iš: metalo, plastiko, gumos, modifikuotos celiuliozės kolonėlės, mikrogranulių, titravimo mikroplokštelės, raudonųjų kraujo kūnelių, liposomų arba vabzdžių ląstelių fragmentų.

51. Būdas pagal 50 punktą, kur papildoma molekulė yra kaip apibrėžta bet kuriame 8-10 punkte.

52. Būdas $CD4^+$ T ląstelių aktyvavimo *in vitro*, kur būdas apima:
a) paruošimą APC pagal 18 punktą, ląstelės fragmento pagal 22 punktą arba užpildo pagal 25 punktą, kur ant ląstelės fragmento MCH II klasės heterodimero ir užpildo yra užneštas peptidas;
b) kontaktavimą a) pakopos APC, ląstelės fragmento, ant kurio užneštas peptidas arba ląstelės užpildo su $CD4^+$ T ląstelėmis, ant kurio užneštas peptidas, tuo

būdu indukuojant kontaktuojančių $CD4^+$ T ląstelių proliferaciją ir diferenciaciją į aktyvuotas $CD4^+$ T ląsteles.

53. Būdas pagal 52 punktą, dar apimantis aktyvuotų $CD4^+$ T ląstelių atskyrimą nuo APC, ląstelių fragmento arba ląstelių užpildo.

54. Būdas pagal 53 punktą, dar apimantis pakopą aktyvuotų $CD4^+$ T ląstelių pridėjimo prie priimtino nešiklio arba ekscipiento, kad sudarytų suspensiją.

55. $CD4^+$ T ląstelių aktyvavimo *in vitro* būdas, kai būdas apima:
a) kontaktavimą APC pagal 1 punktą, ląstelės fragmento pagal 22 punktą arba užpildo pagal 25 punktą pakankamu kiekiu su peptidų banku *in vitro* pakankamą laiką, kad būtų gaunamas heterodimeras, ant kurio užneštas peptidas;
b) kontaktavimą a) pakopos MHC II klasės heterodimero, ant kurio užneštas peptidas su $CD4^+$ T ląstelėmis, tuo būdu indukuojant kontaktuojančių $CD4^+$ T ląstelių proliferaciją ir diferenciaciją į aktyvuotas $CD4^+$ T ląsteles.

56. Aktyvuotų $CD4^+$ T ląstelių, skirtų pakeisti $CD4^+$ T ląstelių medijuoto imuninio atsako gydyti būkles paciente, suspensijos gavimo būdas, apimantis:
a) atlikimą paciento analizės *in vitro*, nustatant pacientui specifinį citokino profilį;
b) iš paciento išskirtų $CD4^+$ T ląstelių kontaktavimą su APC pagal 18 punktą *in vitro* pakankamu kiekiu ir pakankamą laiką, tuo būdu indukuojant kontaktuojančių $CD4^+$ T ląstelių proliferaciją ir diferenciaciją į aktyvuotas $CD4^+$ T ląsteles, kurios gamina funkciškai priešingą citokino profilį, negu a) pakopoje gaunamas profilis.

57. Panaudojimas APC pagal 18 punktą gamyboje aktyvuotų $CD4^+$ T ląstelių suspensijos, skirtos $CD4^+$ T ląstelių medijuotos būklės paciente gydymui.

58. Panaudojimas pagal 57 punktą, kur būklė yra autoimuninė liga.

59. Panaudojimas pagal 58 punktą, kur autoimuninė liga parinkta iš grupės, susidedančios iš diabeto, daugybinės sklerozės, autoimuninio tiroidito, sisteminės raudonosios vilkligės, generalizuotos miastenijos, Krono ligos ir uždegiminės žarnyno ligos.

60. Panaudojimas pagal 58 punktą, kur pacientas atskleidžia citokino profilį, kuris yra gaunamas kaip atsakas į $CD4^+$ Th1 tipą.

61. Panaudojimas pagal 60 punktą, kur pacientui specifinis citokino profilis apima citokiną, parinktą iš grupės, susidedančios iš interleukino-2, interferono-γ ir auglio nekrozės faktoriaus.

62. Panaudojimas pagal 56 punktą, kur būklė yra alergija.

63. Panaudojimas pagal 62 punktą, kur alergija yra parinkta iš grupės, susidedančios iš astmos ir kontaktinės alergijos.

64. Panaudojimas pagal 62 punktą, kur pacientui specifinis citokino profilis yra gaunamas kaip atsakas į $CD4^+$ Th2 tipą.

65. Būdas pagal 64 punktą, kur pacientui specifinis citokino profilis apima citokiną, parinktą iš grupės, susidedančios iš interleukino-4 ir interleukino-10.

---

(51) **Int.Cl.** ***C12N 15/19 (2006.01)*** ***C07K 14/52 (2006.01)*** ***C12N 5/10 (2006.01)*** ***C12N 1/21 (2006.01)*** ***A61K 38/19 (2006.01)*** ***A61P 7/06 (2006.01)***

(11) **1124961**

(13) T

(96) 99970998.3

(96) 1999 10 22

(97) 2001 08 22

(97) 2006 12 13

(86) PCT/US1999/024834

(86) 1999 10 22

(87) WO 2000/024770

(87) 2000 05 04

(30) 105348 P, 1998 10 23, US

(72) LIU, Chuan-Fa, US
FEIGE, Ulrich, US
CHEETHAM, Janet, US

(73) AMGEN INC., Thousand Oaks, CA 91320-1799, US

(74) Ramunė GARŠVIENĖ, 30, Dūkštų g. 28-20, LT-07171 Vilnius, LT

(54) Trombopoetino junginiai
Apibrėžties punktai: 22, brėžiniai: 6

(57) 1. Junginys, kuris jungiasi prie mpl receptoriaus, apimantis struktūrą
$(Fc)_m$-$(L_2)_q$-TMP_1-$(L_1)_n$-TMP_2-$(L_3)_r$-$(Fc)_p$,
kurioje TMP_1 ir TMP_2 yra, kiekvienas nepriklausomai, parinktas iš grupės pagrindinių junginių, apimančių struktūrą:
X_2-X_3-X_4-X_5-X_6-X_7-X_8-X_9-X_{10},
kurioje
X_2 yra parinktas iš grupės, susidedančios iš Glu, Asp, Lys ir Val;
X_3 yra parinktas iš grupės, susidedančios iš Gly ir Ala;
X_4 yra Pro;
X_5 yra parinktas iš grupės, susidedančios iš Thr ir Ser;
X_6 yra parinktas iš grupės, susidedančios iš Leu, Ile, Val, Ala ir Phe;
X_7 yra parinktas iš grupės, susidedančios iš Arg ir Lys;
X_8 yra parinktas iš grupės, susidedančios iš Gln, Asn, ir Glu;
X_9 yra parinktas iš grupės, susidedančios iš Trp, Tyr, Cys, Ala ir Phe;
X_{10} yra parinktas iš grupės, susidedančios iš Leu, Ile, Val, Ala, Phe, Met ir Lys;
ir
kurioje L_1, L_2 ir L_3 yra jungiančios grupės, kurios yra, kiekviena nepriklausomai, parinktos iš jungiančių grupių, susidedančių iš Y_n, kur Y yra gamtoje sutinkama aminorūgštis arba jos stereoizomeras ir n yra nuo 1 iki 20 imtinai;
$(Gly)_n$, kurioje n yra nuo 1 iki 20 imtinai, ir kai n yra didesnis negu 1, tai iki pusės Gly liekanų gali būti pakeistos kita aminorūgštimi, parinkta iš likusių 19 gamtinių aminorūgščių arba jų stereoizomerų;
$(Gly)_3Lys(Gly)_4$ (SEQ ID NO:6);
$(Gly)_3AsnGlySer(Gly)_2$ (SEQ ID NO:7);
$(Gly)_3Cys(Gly)_4$ (SEQ ID NO:8);
GlyProAsnGly (SEQ ID NO:9);
Cys liekana; ir
$(CH_2)_n$, kur n yra nuo 1 iki 20 imtinai;

Fc yra imunoglobulino Fc sritis;
n yra 0 arba 1;
m, p, q ir r yra, kiekvienas nepriklausomai, parinktas iš grupės, susidedančios iš 0 ir 1, kurioje mažiausiai vienas iš m arba p yra 1, ir dar, kurioje, jeigu m yra 0, tai q yra 0, ir jeigu p yra 0, tai r yra 0;
ir jo fiziologiniu požiūriu priimtinos druskos.

2. Junginys pagal 1 punktą, kuriame minėti TMP_1 ir TMP_2 yra nepriklausomai parinkti iš grupės, susidedančios iš:
X_2-X_3-X_4-X_5-X_6-X_7-X_8-X_9-X_{10}-X_{11};
X_2-X_3-X_4-X_5-X_6-X_7-X_8-X_9-X_{10}-X_{11}-X_{12};
X_2-X_3-X_4-X_5-X_6-X_7-X_8-X_9-X_{10}-X_{11}-X_{12}-X_{13};
X_2-X_3-X_4-X_5-X_6-X_7-X_8-X_9-X_{10}-X_{11}-X_{12}-X_{13}-X_{14};
X_1-X_2-X_3-X_4-X_5-X_6-X_7-X_8-X_9-X_{10};
X_1-X_2-X_3-X_4-X_5-X_6-X_7-X_8-X_9-X_{10}-X_{11};
X_1-X_2-X_3-X_4-X_5-X_6-X_7-X_8-X_9-X_{10}-X_{11}-X_{12};
X_1-X_2-X_3-X_4-X_5-X_6-X_7-X_8-X_9-X_{10}-X_{11}-X_{12}-X_{13}; ir
X_1-X_2-X_3-X_4-X_5-X_6-X_7-X_8-X_9-X_{10}-X_{11}-X_{12}-X_{13}-X_{14};
kurioje X_2-X_{10} yra kaip apibrėžta;
X_1 yra parinktas iš grupės, susidedančios iš Ile, Ala, Val, Leu, Ser ir Arg;
X_{11} yra parinktas iš grupės, susidedančios iš Ala, Ile, Val, Leu, Phe, Ser, Thr, Lys, His ir Glu;
X_{12} yra parinktas iš grupės, susidedančios iš Ala, Ile, Val, Leu, Phe, Gly, Ser ir Gln;
X_{13} yra parinktas iš grupės, susidedančios iš Arg, Lys, Thr, Val, Asn, Gln ir Gly; ir
X_{14} yra parinktas iš grupės, susidedančios iš Ala, Ile, Val, Leu, Phe, Thr, Arg, Glu ir Gly.

3. Junginys pagal 1 punktą, kuriame minėti TMP_1 ir/arba TMP_2 yra derivatizuoti, kaip išdėstyta viename arba daugiau iš sekančių:
peptidilo [-C(O)NR-] viena arba daugiau jungčių (ryšių) pakeistos nepeptidilo jungtimi, tokia kaip $–CH_2$-karbamato [-CH_2-OC(O)NR-] jungtimi; fosfonato jungtimi; $–CH_2$-sulfonamido [-CH_2-$S(O)_2$NR-] jungtimi; karbamido [-NHC(O)NH-] jungtimi; $–CH_2$-antrine amino-jungtimi; arba alkilinta peptidilo [-C(O)NR^6-] jungtimi, kuriojr R^6 yra žemesnysis alkilas;
N-galinė yra $–NRR^1$ grupė; į –NRC(O)R grupę;
į -NRC(O)OR grupę; į -$NRS(O)_2$R grupę;
į -NHC(O)NHR grupę, kur R ir R^1 yra vandenilis arba žemesnysis alkilas, su sąlyga, kad R ir R^1 abu nėra vandenilis; į sukcinimido grupę;
į benziloksikarbonil-NH-(CBZ-NH-) grupę; arba
į benziloksikarbonil-NH- grupę, turinčią fenilo žiede nuo 1 iki 3 pakaitų, parinktų iš grupės, susidedančios iš žemesniojo alkilo, žemesniojo alkosi-grupės, chloro ir bromo;
C-galinė yra $–C(O)R^2$, kur R^2 yra parinktas iš grupės, susidedančios iš žemesniojo alkosi-grupės ir $–NR^3R^4$, kur R^3 ir R^4 yra nepriklausomai parinkti iš grupės, susidedančios iš vandenilio ir žemesniojo alkilo.

4. Junginys pagal 1 punktą, kuris yra ciklinis.

5. Junginys pagal 1 punktą, kuriame TMP_1 ir TMP_2 kiekvienas yra Ile-Glu-Gly-Pro-Thr-Leu-Arg-Gln-Trp-Leu-Ala-Ala-Arg-Ala. (SEQ ID NO:1).

6. Junginys pagal 1 punktą, kuriame L_1, L_2 ir L_3 yra, kiekviena nepriklausomai, parinkta iš grupės, susidedančios iš Y_n, kurioje Y yra parinkta iš gamtoje sutinkamos aminorūgšties arba jos stereoizomero ir n yra nuo 1 iki 20 imtinai.

7. Junginys pagal 6 punktą, kuriame L_1 apima $(Gly)_n$, kurioje n yra nuo 1 iki 20 imtinai, ir kai n yra didesnis už 1, tai iki pusės Gly liekanų gali būti pakeistos kita aminorūgštimi, parinkta iš likusių 19 gamtinių aminorūgščių arba jų stereoizomerų.

8. Junginys pagal 6 punktą, kuriame L_1, L_2 ir L_3 yra nepriklausomai parinktos iš grupės $(Gly)_3$Lys$(Gly)_4$ (SEQ ID NO:6); $(Gly)_3$AsnGlySer$(Gly)_2$ (SEQ ID NO:7); $(Gly)_3$Cys$(Gly)_4$ (SEQ ID NO:8); ir GlyProAsnGly (SEQ ID NO:9).

9. Junginys pagal 6 punktą, kuriame L_1, L_2 arba L_3 apima Cys liekaną.

10. Junginio pagal 9 punktą dimeras.

11. Junginys pagal 1 punktą, kuriame L_1, L_2 arba L_3 apima $(CH_2)_n$, kur n yra nuo 1 iki 20 imtinai.

12. Junginys pagal 1 punktą, kuris yra parinktas iš grupės, susidedančios iš

Fc-IEGPTLRQWLAARA-GPNG-IEGPTLRQWLAARA (SEQ.ID NO: 22)
Fc-IEGPTLRQWLAARA-GPNG-IEGPTLRQWLAARA-Fc (SEQ.ID NO: 23)
IEGPTLRQWLAARA-GGGGGGGG-IEGPTLRQWLAARA-Fc (SEQ.ID NO: 24)
Fc-GG-IEGPTLRQWLAARA-GPNG-IEGPTLRQWLAARA (SEQ.ID NO: 25)
Fc-IEGPTLRQWLAARA-GGGGGGGG-IEGPTLRQWLAARA (SEQ.ID NO: 26)
Fc-IEGPTLRQCLAARA-GGGGGGGG-IEGPTLRQCLAARA (cyclic) (SEQ.ID NO: 27)
Fc-IEGPTLRQCLAARA-GGGGGGGG-IEGPTLRQCLAARA (linear) (SEQ.ID NO: 28)
Fc-IEGPTLRQALAARA-GGGGGGGG-IEGPTLRQALAARA (SEQ.ID NO: 29)
Fc-IEGPTLRQWLAARA-GGGKGGGG-IEGPTLRQWLAARA (SEQ.ID NO: 30)
Fc-IEGPTLRQWLAARA-GGGCGGGG-IEGPTLRQWLAARA (SEQ.ID NO: 31)
Fc-IEGPTLRQWLAARA-GGGNGSGG-IEGPTLRQWLAARA (SEQ.ID NO: 32)
Fc-IEGPTLRQWLAARA-GGGCGGGG-IEGPTLRQWLAARA (SEQ.ID NO: 33)
Fc-IEGPTLRQWLAARA-GGGCGGGG-IEGPTLRQWLAARA
Fc-GGGGG-IEGPTLRQWLAARA-GGGGGGGG-IEGPTLRQWLAARA (SEQ.ID NO: 34).

13. Farmacinė kompozicija, apimanti junginį pagal bet kurį nuo 1 iki 12 punktų mišinyje su jo farmaciniu požiūriu priimtinu nešikliu.

14. Polinukleotidas, koduoja junginį pagal 6 arba 10 punktą.

15. Vektorius, kuris apima polinukleotidą pagal 14 punktą.

16. Ląstelė-šeimininkė, kuri apima vektorių pagal 15 punktą.

17. Junginio pagal 6 arba 10 punktą gavimo būdas, kuris apima ląstelės-šeimininkės pagal 16 punktą auginimą tinkamoje maitinančioje terpėje ir minėto junginio išskyrimą iš minėtos ląstelės arba maitinančios terpės.

18. Junginys pagal bet kurį iš nuo 1 iki 12 punktų, skirtas panaudoti terapijoje.

19. Junginys pagal 18 punktą, kuriame terapija yra megakariocitų arba trombocitų gamybos padidinimo būdas pacientui, jeigu to reikia, kuriame būdas apima

skyrimą minėtam pacientui efektyvaus kiekio minėto junginio.

20. Junginys pagal 19 punktą, kuriame minėtas kiekis yra nuo 1 μg/kg iki 100 mg/kg.

21. Junginio pagal 1 punktą panaudojimas gamyboje vaisto, skirto panaudoti megakariocitų arba trombocitų gamybos padidinimo būde pacientui, jeigu to reikia, kuriame būdas apima skyrimą minėtam pacientui efektyvaus kiekio minėto junginio.

22. Panaudojimas pagal 21 punktą, kuriame minėtas kiekis yra nuo 1 μg/kg iki 100 mg/kg.

(51) **Int.Cl. *C12N 15/31* *(2006.01)** *(11)* **1007686**
C12N 15/62* *(2006.01) *(13)* T
C12N 15/74* *(2006.01)
C12N 1/21* *(2006.01)
C07K 14/195* *(2006.01)
C07K 14/35* *(2006.01)
A61K 39/04* *(2006.01)
A61K 39/02* *(2006.01)
(96) 98947427.5
(96) 1998 08 12
(97) 2000 06 14
(97) 2006 12 06
(86) PCT/EP1998/005109
(86) 1998 08 12
(87) WO 1999/010496
(87) 1999 03 04
(30) 97114614, 1997 08 22, EP
(72) KAUFMANN, Stefan, H., E., DE
HESS, Jürgen, DE
(73) Max-Planck-Gesellschaft zur Förderung der Wissenschaften e.V., 80539 München, DE
(74) Genė Ona SRUOGIENĖ, 12,
A.P.Kavoliuko g. 24-152, LT-04328 Vilnius, LT
(54) Tuberkuliozės vakcina
Apibrėžties punktai: 28, brėžiniai: 4

(57) 1. Nukleorūgštis, koduojanti sulietą polipeptidą, apimantį:
(a) bent vieną domeną iš *Mycobacterium* polipeptido, kuriame minėtas domenas geba sukelti žinduolyje imuninį atsaką, ir
(b) fagolizosominį atpalaidavimo domeną, kuris aprūpina sulieto polipeptido atpalaidavimą iš fagolizosomos į žinduolių ląstelių citozolį.

2. Nukleorūgštis pagal 1 punktą, kurioje minėtas fagolizosominis atpalaidavimo domenas yra gautas iš *Listeria* genties organizmo.

3. Nukleorūgštis pagal 1 arba 2 punktą, kurioje minėtas fagolizosominis domenas yra koduojamas nukleorūgšties molekulės, parinktos iš:
(a) nukleotidų sekos iš 211-1722 nukleotido, kaip pavaizduota SEQ ID No. 1,
(b) nukleotidų sekos, kuri koduoja tą pačią aminorūgščių seką, kaip ir seka iš (a), ir
(c) nukleotidų sekos, kryžminamos su seka iš (a) arba (b) esant griežtoms sąlygoms.

4. Nukleorūgštis pagal bet kurį iš 1-3 punktų, kurioje domenas, gebantis sukelti imuninį atsaką, yra peptidas arba polipeptidas, gebantis sukelti MHC I-apribotos klasės CD8 T ląstelių atsakus.

5. Nukleorūgštis pagal bet kurį iš 1-4 punktų, kurioje domenas, gebantis sukelti imuninį atsaką, yra parinktas iš *Mycobacterium* antigenų Ag85B (*M. tuberculosis*), Ag85B (*M. bovis*), Ag85A (*M. tuberculosis*) ir ESAT-6 (*M. tuberculosis*) arba jų imunogeninio fragmento.

6. Nukleorūgštis pagal 5 punktą, kurioje domenas, gebantis sukelti imuninį atsaką, yra antigenas Ag85B arba jo imunogeninis fragmentas.

7. Nukleorūgštis pagal bet kurį iš 1-6 punktų, kurioje sulietas polipeptidas eina prieš signalinio peptido seką.

8. Nukleorūgštis pagal bet kurį iš 1-7 punktų, kurioje peptido tiltelis yra tarp imuninį atsaką sukeliančio domeno ir fagolizosominio domeno.

9. Rekombinantinis vektorius, apimantis bent vieną nukleorūgšties molekulės kopiją pagal bet kurį iš 1-8 punktų.

10. Vektorius pagal 9 punktą, kuriame minėta nukleorūgšties molekulė funkciškai sujungta su ekspresiją kontroliuojančia seka.

11. Vektorius pagal 10 punktą, kuriame minėta ekspresiją kontroliuojanti seka yra aktyvi *Mycobacteria*.

12. Vektorius pagal 9, 10 arba 11 punktą, kuris yra ekstrachromosominis vektorius.

13. Vektorius pagal 9, 10 arba 11 punktą, kuris yra chromosominis vektorius.

14. Ląstelė, apimanti rekombinantinę nukleorūgšties molekulę pagal bet kurį iš 1-8 punktų arba vektorių pagal bet kurį iš 9-13 punktų.

15. Rekombinantinė *Mycobacterium bovis* ląstelė, kuri apima bent vieną rekombinantinę nukleorūgšties molekulę, koduojančią sulietą polipeptidą, apimantį (a) bent vieną domeną, gebantį sukelti žinduolyje imuninį atsaką, ir (b) fagolizosominę atpalaidavimo domeną, kuris numato sulieto polipeptido atpalaidavimą iš fagolizosomos į žinduolių ląstelių citozolį.

16. Ląstelė pagal 15 punktą, kurioje domenas arba peptidas arba polipeptidas, gebantis sukelti imuninį atsaką, yra parinktas iš autoantigenų, naviko antigenų, parazitų antigenų, bakterijų antigenų ir jų imunogeninių fragmentų.

17. Ląstelė pagal bet kurį iš 14-16 punktų, kuri geba ekspresuoti bent vieną rekombinantinę nukleorūgšties molekulę.

18. Ląstelė pagal bet kurį iš 14-17 punktų, kuri geba išskirti polipeptidą, koduotą minėtos bent vienos nukleorūgšties molekulės.

19. Ląstelė pagal bet kurį iš 14-18 punktų, kuri turi infekuotuose makrofaguose viduląstelinę persistenciją, kuri yra lygi arba mažesnė nei gamtinės *Mycobacterium* ląstelės tarpląstelinė persistencija.

20. Rekombinantinis sulietas polipeptidas, koduotas nukleorūgšties molekulės pagal bet kurį iš 1-8 punktų.

21. Farmacinė kompozicija, apimanti kaip aktyvųjį agentą ląstelę pagal bet kurį iš 14-19 punktų arba polipeptidą pagal 20 punktą, pasirinktinai, kartu su farmaciniu požiūriu priimtinais skiedikliais, nešikliais ir adjuvantais.

22. Kompozicija pagal 21 punktą, kuri yra gyva vakcina, tinkama skirti į gleivinės paviršių arba parenteraliniu keliu.

23. Gyvos vakcinos paruošimo būdas, apimantis ląstelės suformavimą pagal bet kurį iš 14-19 punktų farmaciniu požiūriu efektyviame kiekyje su farmaciniu požiūriu priimtinais skiedikliais, nešikliais ir adjuvantais.

24. Rekombinantinės bakterinės ląstelės paruošimo būdas pagal 14 punktą, apimantis pakopas:
(i) rekombinantinės nukleorūgšties molekulės įterpimą į bakterinę ląstelę, minėtos nukleorūgšties molekulės, koduojančios susilietą polipeptidą, apimantį (a) bent vieną domeną iš *Mycobacterium* polipeptido, kuriame minėtas domenas geba sukelti žinduolio imuninį atsaką, ir (b) fagolizosominį atpalaidavimo domeną, kuris aprūpina sulieto polipeptido atpalaidavimą iš fagolizosomos į žinduolių ląstelių citozolį, ir
(ii) ląstelės, gautos pagal (i), kultivavimą esant griežtoms sąlygoms.

25. Būdas pagal 25 punktą, kuriame minėta ląstelė yra *M. bovis* ląstelė.

26. Rekombinantinės bakterinės ląstelės paruošimo būdas pagal 15 punktą, apimantis pakopas:
(i) rekombinantinės nukleorūgšties molekulės įterpimą į *Mycobacterium bovis* ląstelę, minėtos nukleorūgšties molekulės, koduojančios susilietą polipeptidą, apimantį (a) bent vieną domeną iš polipeptido, kuriame minėtas domenas geba sukelti žinduolyje imuninį atsaką, ir (b) fagolizosominį atpalaidavimo domeną, kuris aprūpina sulieto polipeptido atpalaidavimą iš fagolizosomos į žinduolių ląstelių citozolį, ir
(ii) ląstelės, gautos pagal (i), kultivavimą esant griežtoms sąlygoms.

27. Būdas pagal 26 punktą, apimantis bent vienos papildomos rekombinantinės nukleorūgšties molekulės įterpimą į *Mycobacterium bovis* ląstelę, minėta papildomos rekombinantinės nukleorūgšties molekulė, koduojanti peptidą arba polipeptidą, gebanti sukelti žinduolyje imuninį atsaką.

28. Būdas pagal 26 arba 27 punktą, kuriame domenas arba peptidas arba polipeptidas, gebantis sukelti žinduolio imuninį atsaką, yra parinktas iš autoantigenų, auglio antigenų, virusų antigenų, parazitų antigenų, bakterijų antigenų ir jų imunogeninių fragmentų.

(51) **Int.Cl. *C12Q 1/68 (2006.01)***
(11) **1421200**
(13) T
(96) 02759447.2
(96) 2002 08 19
(97) 2004 05 26
(97) 2006 12 13
(86) PCT/US2002/026964
(86) 2002 08 19
(87) WO 2003/019143
(87) 2003 03 06
(30) 314383 P, 2001 08 23, US
(72) JANSEN, Kathrin, U., US
TADDEO, Frank, J., US
LI, Weili, US
DICELLO, Anthony, C., US
(73) Merck & Co., Inc., Rahway, NJ 07065-0907, US
(74) Marius JAKULIS - JASON, 3, AAA Baltic Service Company, Jasinskio g. 16B, Biurų centras Victoria, LT-01112 Vilnius, LT
(54) Fluorescentiniai multipleksiniai HPV PCR tyrimo būdai, naudojant daugybinius fluoroforus
Apibrėžties punktai: 13, brėžiniai: 13
(57) 1. Žmogaus papilomos viruso (HPV) potipio aptikimo būdas nukleino rūgšties turinčiame pavyzdyje, apimantis:
(a) nukleino rūgšties amplifikavimą, dalyvaujant nukleino rūgšties polimerazei ir daugybei oligonukleotidų rinkinių;
kur kiekvienas oligonukleotidų rinkinys susideda iš
(i) tiesioginio selektyvaus PCR pradmens, kuris hibridizuojasi su pirmąja HPV potipio padėtimi,
(ii) atvirkštinio selektyvaus PCR pradmens, kuris hibridizuojasi su antrąja HPV potipio padėtimi, esančia pagal transkripcijos kryptį nuo pirmosios padėties,
(iii) fluorescuojančio zondo, žymėto kvenčerio molekule ir fluoroforu, kuris išskiria energiją vienintelėje maksimalioje emisijos reikšmėje; kur minėtas zondas hibridizuojasi su HPV potipio padėtimi, esančia tarp pirmosios ir antrosios padėčių; kur kiekvienas oligonukleotidų rinkinys specifiškai hibridizuojasi su skirtingu HPV amplikonu, kilusiu iš to paties HPV potipio;
(b) prielaidą, kad nukleino rūgšties polimerazė amplifikacijos metu suskaidytų bet kokį fluorescuojantį zondą, kad atskirtų fluoroforą nuo kvenčerio molekulės;
(c) aptikimą fluorescencijos pakitimo po fluoroforo ir kvenčerio molekulės disociacijos, kur fluorescencijos pakitimas atitinka įvykusiai nukleino rūgšties amplifikacijai; ir
(d) nustatymą, kad pavyzdys yra teigiamas HPV potipiui, jeigu fluorescencijos pokytis yra aptinkamas mažiausiai ties dviem emisijos maksimumais.

2. Būdas pagal 1 punktą, kur oligonukleotidų rinkinių skaičius yra nelyginis ir kur pavyzdys yra teigiamas HPV potipiui, jeigu fluorescencijos pokytis yra aptinkamas daugumoje emisijos maksimumų.

3. Būdas pagal 2 punktą, kur oligonukleotidų rinkinių skaičius yra trys.

4. Būdas pagal 3 punktą, kur oligonukleotidų rinkiniai specifiškai hibridizuojasi su E6, E7 ir LI genais.

5. Būdas pagal 1 punktą, kur kvenčeris yra nefluorescuojantis.

6. Būdas pagal 3 punktą, kur fluoroforai yra FAM, JOE ir TET ir kvenčeris yra BHQ 1.

7. Būdas pagal 1 punktą, kur HPV potipis yra parinktas iš grupės, susidedančios iš: HPV6, HPV11, HPV16 ir HPV18.

8. Būdas pagal 3 punktą, kur HPV potipis yra parinktas iš grupės, susidedančios iš: HPV6, HPV11, HPV16 ir HPV18.

9. HPV6 aptikimo nukleino rūgšties turinčiame pavyzdyje būdas pagal 1 punktą, apimantis:
(a) nukleino rūgšties amplifikavimą, dalyvaujant nukleino rūgšties polimerazei ir trims oligonukleotidų rinkiniams;
pirmasis oligonukleotidų rinkinys susideda iš tiesioginio selektyvaus PCR pradmens, kaip pavaizduota SEQ ID Nr. 1, atvirkštinio selektyvaus PCR pradmens, kaip pavaizduota SEQ ID Nr. 2 ir zondo, kaip pavaizduota SEQ ID Nr. 3, kur zondas 3' gale pažymėtas BHQ1 ir 5' gale fluoroforu, kur minėtas fluoroforas parinktas iš grupės, susidedančios iš FAM, JOE ir TET;
antrasis oligonukleotidų rinkinys susideda iš tiesioginio selektyvaus PCR pradmens, kaip pavaizduota SEQ ID Nr. 4, atvirkštinio selektyvaus PCR pradmens, kaip pavaizduota SEQ ID Nr. 5 ir zondo, kaip pavaizduota SEQ ID Nr. 6, kur zondas 3' gale pažymėtas BHQ1 ir 5' gale fluoroforu, kur minėtas fluoroforas parinktas iš grupės, susidedančios iš FAM, JOE ir TET;
trečiasis oligonukleotidų rinkinys susideda iš tiesioginio selektyvaus PCR pradmens, kaip pavaizduota SEQ ID Nr. 7, atvirkštinio selektyvaus PCR pradmens, kaip pavaizduota SEQ ID Nr. 8 ir zondo, kaip pavaizduota SEQ ID Nr. 9, kur zondas 3' gale pažymėtas BHQ1 ir 5' gale fluoroforu, kur minėtas fluoroforas parinktas iš grupės, susidedančios iš FAM, JOE ir TET;
(b) prielaidą, kad nukleino rūgšties polimerazė amplifikacijos metu suskaidytų kiekvieną zondą, kad atskirtų fluoroforą nuo kvenčerio molekulės;
(c) aptikimą fluorescencijos pakitimo po fluoroforo ir kvenčerio disociacijos, kur fluorescencijos pakitimas atitinka įvykusiai amplifikacijai; ir
(d) nustatymą, kad pavyzdys yra teigiamas HPV potipiui, jeigu fluorescencijos pokytis yra aptinkamas mažiausiai su dviem zondais.

10. HPV11 buvimo aptikimo DNR turinčiame pavyzdyje būdas pagal 1 punktą, apimantis:
(a) nukleino rūgšties amplifikavimą, dalyvaujant nukleino rūgšties polimerazei ir trims oligonukleotidų rinkiniams;
pirmasis oligonukleotidų rinkinys susideda iš tiesioginio selektyvaus PCR pradmens, kaip pavaizduota SEQ ID Nr. 10, atvirkštinio selektyvaus PCR pradmens, kaip pavaizduota SEQ ID Nr. 11 ir zondo, kaip pavaizduota SEQ ID Nr. 12, kur zondas 3' gale pažymėtas BHQ1 ir 5' gale fluoroforu, kur minėtas fluoroforas parinktas iš grupės, susidedančios iš FAM, JOE ir TET;
antrasis oligonukleotidų rinkinys susideda iš tiesioginio selektyvaus PCR pradmens, kaip pavaizduota SEQ ID Nr. 13, atvirkštinio selektyvaus PCR pradmens, kaip pavaizduota SEQ ID Nr. 14 ir zondo, kaip pavaizduota SEQ ID Nr. 15, kur zondas 3' gale pažymėtas BHQ1 ir 5' gale fluoroforu, kur minėtas fluoroforas parinktas iš grupės, susidedančios iš FAM, JOE ir TET;
trečiasis oligonukleotidų rinkinys susideda iš tiesioginio selektyvaus PCR pradmens, kaip pavaizduota SEQ ID Nr. 16, atvirkštinio selektyvaus PCR pradmens, kaip pavaizduota SEQ ID Nr. 17 ir zondo, kaip pavaizduota SEQ ID Nr. 18, kur zondas 3' gale pažymėtas BHQ1 ir 5' gale fluoroforu, kur minėtas fluoroforas parinktas iš grupės, susidedančios iš FAM, JOE ir TET;
(b) prielaidą, kad nukleino rūgšties polimerazė amplifikacijos metu suskaidytų kiekvieną zondą, kad atskirtų fluoroforą nuo kvenčerio molekulės;
(c) aptikimą fluorescencijos pakitimo po fluoroforo ir kvenčerio disociacijos, kur fluorescencijos pakitimas atitinka įvykusiai amplifikacijai; ir
(d) nustatymą, kad pavyzdys yra teigiamas HPV potipiui, jeigu fluorescencijos pokytis yra aptinkamas mažiausiai su dviem zondais.

11. HPV11 aptikimo nukeino rūgšties turinčiame pavyzdyje būdas pagal 1 punktą, apimantis:
(a) nukleino rūgšties amplifikavimą, dalyvaujant nukleino rūgšties polimerazei ir trims oligonukleotidų rinkiniams;
pirmasis oligonukleotidų rinkinys susideda iš tiesioginio selektyvaus PCR pradmens, kaip pavaizduota SEQ ID Nr. 19, atvirkštinio selektyvaus PCR pradmens, kaip pavaizduota SEQ ID Nr. 20 ir zondo, kaip pavaizduota SEQ ID Nr. 21, kur zondas 3' gale pažymėtas BHQ1 ir 5' gale fluoroforu, kur minėtas fluoroforas parinktas iš grupės, susidedančios iš FAM, JOE ir TET;
antrasis oligonukleotidų rinkinys susideda iš tiesioginio selektyvaus PCR pradmens, kaip pavaizduota SEQ ID Nr. 22, atvirkštinio selektyvaus PCR pradmens, kaip pavaizduota SEQ ID Nr. 23 ir zondo, kaip pavaizduota SEQ ID Nr. 24, kur zondas 3' gale pažymėtas BHQ1 ir 5' gale fluoroforu, kur minėtas fluoroforas parinktas iš grupės, susidedančios iš FAM, JOE ir TET;
trečiasis oligonukleotidų rinkinys susideda iš tiesioginio selektyvaus PCR pradmens, kaip pavaizduota SEQ ID Nr. 25, atvirkštinio selektyvaus PCR pradmens, kaip pavaizduota SEQ ID Nr. 26 ir zondo, kaip pavaizduota SEQ ID Nr. 27, kur zondas 3' gale pažymėtas BHQ1 ir 5' gale fluoroforu, kur minėtas fluoroforas parinktas iš grupės, susidedančios iš FAM, JOE ir TET;
(b) prielaidą, kad nukleino rūgšties polimerazė amplifikacijos metu suskaidytų kiekvieną zondą, kad atskirtų fluoroforą nuo kvenčerio molekulės;
(c) aptikimą fluorescencijos pakitimo po fluoroforo ir kvenčerio disociacijos, kur fluorescencijos pakitimas atitinka įvykusiai amplifikacijai; ir
(d) nustatymą, kad pavyzdys yra teigiamas HPV potipiui, jeigu fluorescencijos pokytis yra aptinkamas mažiausiai su dviem zondais.

12. HPV18 aptikimo nukleino rūgšties turinčiame pavyzdyje būdas pagal 1 punktą, apimantis:
(a) nukleino rūgšties amplifikavimą, dalyvaujant nukleino rūgšties polimerazei ir trims oligonukleotidų rinkiniams;
pirmasis oligonukleotidų rinkinys susideda iš tiesioginio selektyvaus PCR pradmens, kaip pavaizduota SEQ ID Nr. 28, atvirkštinio selektyvaus PCR pradmens, kaip pavaizduota SEQ ID Nr. 29 ir zondo, kaip pavaizduota SEQ ID Nr. 30, kur zondas 3' gale pažymėtas BHQ1 ir 5' gale fluoroforu, kur minėtas fluoroforas parinktas iš grupės, susidedančios iš FAM, JOE ir TET;
antrasis oligonukleotidų rinkinys susideda iš tiesioginio selektyvaus PCR pradmens, kaip pavaizduota SEQ ID Nr. 31, atvirkštinio selektyvaus

PCR pradmens, kaip pavaizduota SEQ ID Nr. 32 ir zondo, kaip pavaizduota SEQ ID Nr. 33, kur zondas 3' gale pažymėtas BHQ1 ir 5' gale fluoroforu, kur minėtas fluoroforas parinktas iš grupės, susidedančios iš FAM, JOE ir TET;
trečiasis oligonukleotidų rinkinys susideda iš tiesioginio selektyvaus PCR pradmens, kaip pavaizduota SEQ ID Nr. 34, atvirkštinio selektyvaus PCR pradmens, kaip pavaizduota SEQ ID Nr. 35 ir zondo, kaip pavaizduota SEQ ID Nr. 36, kur zondas 3' gale pažymėtas BHQ1 ir 5' gale fluoroforu, kur minėtas fluoroforas parinktas iš grupės, susidedančios iš FAM, JOE ir TET;
(b) prielaidą, kad nukleino rūgšties polimerazė amplifikacijos metu suskaidytų kiekvieną zondą, kad atskirtų fluoroforą nuo kvenčerio molekulės;
(c) aptikimą fluorescencijos pakitimo po fluoroforo ir kvenčerio disociacijos, kur fluorescencijos pakitimas atitinka įvykusiai amplifikacijai; ir
(d) nustatymą, kad pavyzdys yra teigiamas HPV potipiui, jeigu fluorescencijos pokytis yra aptinkamas mažiausiai su dviem zondais.

13. Būdas pagal 9, 10, 11 arba 12 punktą, kur pirmojo oligonukleotidų rinkinio fluoroforas yra FAM, antrojo oligonukleotidų rinkinio fluoroforas yra JOE ir trečiojo oligonukleotidų rinkinio fluoroforas yra TET.

(51) **Int.Cl.** ***E04D 3/30 (2006.01)*** (11) **1670999**
E04F 13/12 (2006.01) (13) T
E04C 2/08 (2006.01)
E04D 3/361 (2006.01)
E04D 3/363 (2006.01)
(96) 04791470.0
(96) 2004 10 05
(97) 2006 06 21
(97) 2007 01 03
(86) PCT/FR2004/002515
(86) 2004 10 05
(87) WO 2005/035904
(87) 2005 04 21
(30) 0311771, 2003 10 08, FR
(72) DUPAS, Philippe, FR
(73) Arcelor Construction France, 92800 Puteaux, FR
(74) Liudmila GERASIMOVIČ, 9, IĮ “Liudmila Gerasimovič, Patentinis patikėtinis”, Vingrių g. 13-42, LT-01141 Vilnius, LT
(54) Panelė, naudotina kaip statybinis elementas ir sienelė, turinti minėtą elementą
Apibrėžties punktai: 16, brėžiniai: 6

(57) 1. Panelė, naudotina kaip konstrukcijos elementas, suformuota iš metalinio profilio, kurį sudaro šerdis arba plokščia sritis (10) ir du sparnai (20, 30; 50, 60), besitęsiantys nuo minėtos šerdies priešingų išilginių briaunų, kiekvienas sparnas turi kraštą (24, 34; 54, 64), kuris yra iš esmės lygiagretus šerdies (10) plokštumai (P_1) ir tęsiasi panelės krašto link, kiekvienas iš tos pačios panelės abiejų sparnų (20, 30; 50, 60) turi pagrindinę dalį (21, 31; 51, 61), šios dvi pagrindinės dalys (21, 31; 51, 61) yra iš esmės lygiagrečios viena kitai bent išilgai, b e s i s k i r i a n t i tuo, kad abi pagrindinės dalys (21, 31; 51, 61) su panelės plokštuma (P_2), kuri yra statmena šerdies plokštumai (P_1), sudaro 5-15° kampą, vienas iš dviejų sparnų (20; 50) pasviręs panelės vidaus link, turi dalį (23; 53), kuri tęsiasi nuo pagrindinės dalies ir kuri taip pat pasvirusi panelės vidaus link, šio sparno kraštas (24; 54) tęsiasi panelės išorės link nuo minėtos pasvirusios dalies (23; 53) briaunos, labiausiai nutolusios nuo pagrindinės dalies.

2. Panelė pagal 1 punktą, b e s i s k i r i a n t i tuo, kad pirmo sparno (20; 50), pasvirusio panelės vidaus link, laisva krašto (24; 54) atbraila iš esmės yra vienoje linijoje, su šio sparno pagrindine dalimi (21; 51).

3. Panelė pagal bet kurį vieną iš 1 ir 2 punktų, b e s i s k i r i a n t i tuo, kad antro sparno (30; 60) kraštas (34; 64) tęsiasi tiesiogiai nuo pagrindinės dalies (31; 61) briaunos, labiausiai nutolusios nuo sparno pagrindo.

4. Panelė pagal bet kurį vieną iš 1 - 3 punktų, b e s i s k i r i a n t i tuo, kad antro sparno (30; 60) krašto (34; 64) plotis yra šiek tiek mažesnis už pirmo sparno (20; 50) krašto (24; 54) plotį.

5. Panelė pagal bet kurį vieną iš 1 - 4 punktų, b e s i s k i r i a n t i tuo, kad abu sparnus (20, 30; 50, 60) su panelės šerdimi (10) jungia nuožulnus paviršius (22, 32; 52, 62).

6. Panelė pagal 5 punktą, b e s i s k i r i a n t i tuo, kad minėti nuožulnūs paviršiai (22, 32; 52, 62) yra pasvirę maždaug 45° kampu panelės šerdies (10) plokštumos (P_1) atžvilgiu.

7. Panelė pagal vieną iš 5 - 6 punktų, b e s i s k i r i a n t i tuo, kad prie abiejų sparnų pagrindo esančių nuožulnių paviršių (22, 32) pločiai iš esmės yra vienodi.

8 Panelė pagal bet kurį vieną iš 1 - 7 punktų, b e s i s k i r i a n t i tuo, kad panelės vidaus link pasviręs pirmas sparnas (50) tarp jo pagrindo ir pagrindinės dalies (51) turi dalį (56), kuri šerdies kryptimi pasvirusi labiau, negu jo pagrindinė dalis.

9. Panelė pagal 8 punktą, b e s i s k i r i a n t i tuo, kad minėta dalis (56), esanti tarp pirmo sparno (50) pagrindo ir pagrindinės dalies (51), yra iš esmės lygiagreti su minėta dalimi (53), kuri tęsiasi nuo pagrindinės dalies (51).

10. Panelė pagal vieną iš 8 - 9 punktų, b e s i s k i r i a n t i tuo, kad minėta dalis (56), esanti tarp pirmo sparno (50) pagrindo ir pagrindinės dalies (51), yra iš esmės lygiagreti nuožulniam paviršiui (62) besijungiančiam su antru sparnu (60).

11. Panelė pagal vieną iš 8 - 10 punktų, b e s i s k i r i a n t i tuo, kad nuožulnaus paviršiaus (62), esančio prie antro sparno (60) pagrindo plotis yra didesnis už nuožulnaus paviršiaus (52), esančio prie pirmo sparno (50) pagrindo, plotį.

12. Panelė pagal bet kurį vieną iš 1 -11 punktų, b e s i s k i r i a n t i tuo, kad antro sparno (30; 60), pasvirusio panelės išorės link, kraštas (34; 64) turi briauną (35; 65), kuri yra iš esmės lygiagreti minėtai daliai (23; 53), besitęsiančiai nuo pirmo sparno (20; 50) pagrindinės dalies (21; 51).

13. Sienelė, kurią sudaro kelios panelės, įterptos viena į kitą ir pritvirtintos viena prie kitos, b e s i s k i r i a n t i tuo, kad panelės yra tokios kaip nurodyta bet kuriame iš 1 -12 punktų, dviejų gretimų

panelių įterpti vienas į kitą sparnai liečiasi bent išilgai jų pagrindinių dalių (21, 31; 51, 61) atribojant tarp jų kraštų trikampio formos ertmę (40), kai vienas iš dviejų sparnų kraštas (24; 54; 84) užsideda ant gretimo kitos panelės sparno krašto (34; 64; 74).

14. Sienelė pagal 13 punktą, b e s i s k i r i a n t i tuo, kad pirmo sparno, pasvirusio link plokštumos (P_1), kurios sudėtine dalimi jis yra, kraštas (24; 54) užsideda ant kitos panelės gretimo sparno krašto (34; 64).

15. Sienelė pagal 14 punktą, b e s i s k i r i a n t i tuo, kad vienos (P_i) iš panelių antro sparno (30; 60) briauna (35; 65) atsiremia į gretimos panelės (P_s) pirmą sparną.

16. Sienelė pagal 13 punktą, b e s i s k i r i a n t i tuo, kad sparno (80), pasvirusio link panelės, kurios sudėtine dalimi jis yra, išorės kraštas (84) užsideda ant gretimos panelės gretimo sparno (70) krašto (74).

---

(51) **Int.Cl.** ***E05B 13/08 (2006.01)*** ***G08B 13/08 (2006.01)***
(11) **1365089**
(13) T
(96) 03010017.6
(96) 2003 05 02
(97) 2003 11 26
(97) 2006 11 22
(30) 20208183 U, 2002 05 25, DE
(72) Zander Jochen, DE
(73) InPro technik GmbH, 25992 List/Sylt, DE
(74) Reda ŽABOLIENĖ, 7, Advokatės Redos Žabolienės kontora METIDA, Gedimino pr. 45-6, LT-01109 Vilnius, LT
(54) Avarinio išėjimo apsaugojimo įrenginys
Apibrėžties punktai: 10, brėžiniai: 40

(57) 1. Įrenginys, skirtas atsarginio išėjimo durims arba panašiai apsaugoti, kuris gali būti patalpintas žemiau durų rankenos (1) jos judėjimo srityje ir turi korpusą (2, 4), kuris yra vertikaliai perstumiamas ant prie durų pritvirtintos įrenginio tvirtinimo plokštelės iš pagrindinės būsenos į aliarmo būseną, kurioje durys yra atpalaiduojamos, suspaudimo spyruoklė (15) paslenka užrakinimo sklendę (8), kuri aktyviai įsikabina į angą (18) tvirtinimo plokštelėje (3) aliarmo pozicijoje, b e s i s k i r i a n t i s tuo, kad korpusas (2, 4) yra laikomas normalioje pozicijoje palenktos užrakinimo sklendės (8) trinties sujungimu su tvirtinimo plokštele (3), ir, išėjęs iš normalios pozicijos, nukrenta į aliarmo poziciją automatiškai, veikiant sunkio jėgai.

2. Įrenginys pagal 1 punktą, b e s i s k i r i a n t i s tuo, kad normalioje pozicijoje užrakinimo sklendė (8) yra tvirtinimo plokštelės (3) užrakinimo įduboje (11) ir, spaudžiant žemyn durų rankeną (1), veikiant suspaudimo spyruoklės (15) slėgiui, yra išjudinama iš įdubos ir patenka į kiaurymę tvirtinimo plokštelėje (3), kuri suformuoja orientyrinį kelią (18) tam, kad būtų užimama aliarmo pozicija.

3. Įrenginys pagal 2 punktą, b e s i s k i r i a n t i s tuo, kad užrakinimo įduba (11) ir/arba užrakinimo sklendės (8) paviršius yra suprojektuotas kūgio formos ir nusmailintas.

4. Įrenginys pagal vieną arba daugiau ankstesnių punktų, b e s i s k i r i a n t i s tuo, kad prieš užimant aliarmo poziciją, durų rankena (1) gali būti perstumiama į priešaliarminę poziciją ir iš ten pajudinama atgal į pagrindinę būseną, veikiant įrenginio spyruoklės tamprumo jėgai.

5. Įrenginys pagal 4 punktą, taip pat, tiesiogiai arba netiesiogiai priklausomas nuo 2 punkto, b e s i s k i r i a n t i s tuo, kad priešaliarminės pozicijos fiksavimui, užrakinimo įduba (11) yra suformuota slankiojančioje mechanizmo dalyje (9), kuri yra sumontuota tvirtinimo plokštelėje (3) ir yra išstumiama ribotu atstumu iki grąžinančios spyruoklės (10).

6. Įrenginys pagal 4 punktą, b e s i s k i r i a n t i s tuo, kad ant korpuso (2, 4), žemiau durų rankenos (1), yra suformuotas lankstus silfonas (40), skirtas priešaliarminės pozicijos fiksavimui ir turi elektrinius kontaktus, skirtus priešaliarmui sukelti.

7. Įrenginys pagal vieną arba daugiau ankstesnių punktų, b e s i s k i r i a n t i s tuo, kad korpusas (2, 4) nukrenta iš aliarmo pozicijos į nuolatinę atvirą poziciją įkišant iš išorės raktą ir tokio veiksmo pasekmė yra tai, kad užrakinimo sklendė (8) gali būti pašalinamas iš aktyvaus susikabinimo su kiauryme (18).

8. Įrenginys pagal vieną arba daugiau ankstesnių punktų, b e s i s k i r i a n t i s tuo, kad korpusas suformuojamas iš dangtelio (2) ir pagrindo plokštelės (4), kuri turi užrakinimo sklendę (8) ir suspaudimo spyruoklę (15), pakeliančiai pastarąjį, ir yra slankiai vedama sunkio jėgos kryptimi ant tvirtinimo plokštelės (3).

9. Įrenginys pagal 8 punktą, b e s i s k i r i a n t i s tuo, kad dangtelis (2) turi sudėtinį užraktą (30), kuris užstumia dangtelį (2) ant pagrindo plokštelės (4) ir kuris alkūnine svirtimi (12, 14) pakelia užrakinimo sklendę (8) iki suspaudimo spyruoklės (15) tam, kad dangtelis (2) ir pagrindo plokštelė (3) galėtų laisvai judėti iš ir į skirtingas pozicijas.

10. Įrenginys pagal 8 arba 9 punktus, b e s i s k i r i a n t i s tuo, kad yra įrengtas nuotoliniu būdu valdomas elektros variklis (20), kuris įrengtais krumpliastiebiu ir krumpliaračiu (21) pakelia užrakinimo sklendę (8) iki suspaudimo spyruoklės (15) temptuvo taip, kad dangtelis (2) ir pagrindo plokštelė (4), veikiami sunkio jėgos, judėtų į aliarmo poziciją.

---

(51) **Int.Cl.** ***E05D 5/14 (2006.01)*** ***E05D 7/04 (2006.01)***
(11) **1098058**
(13) T
(96) 00120049.2
(96) 2000 09 15
(97) 2001 05 09
(97) 2007 01 03
(30) 29919309 U, 1999 11 03, DE
(72) Heller, Mladen, DE
(73) Dr. Hahn GmbH & Co. KG, D-41189 Mönchengladbach, DE
(74) Liudmila GERASIMOVIČ, 9, IĮ “Liudmila Gerasimovič, Patentinis patikėtinis”, Vingrių g. 13-42, LT-01141 Vilnius, LT
(54) Vyris langams, durims ir panašiai
Apibrėžties punktai: 5, brėžiniai: 5

(57) 1. Vyris (100) langams, durims ir panašiai, turintis rėmo plokštelės dalį (10), kuri turi tvirtinimo dalį (1), tvirtintiną prie fiksuotos rėmo plokštumos ir vyrio dalį (2), numatytą ant tvirtinimo dalies (1) vieno šono,

su sąvaros plokštelės dalimi (20), turinčia tvirtinimo dalį (11), tvirtintiną prie sąvaros paviršiaus, ir vyrio dalį (12), numatytą ant tvirtinimo dalies (11) vieno šono, kur vyrio dalis (12) yra įtaisyta virš rėmo plokštelės (10) vyrio dalies (2),
su vyrio kaiščiu (16), sudarančiu vyrio ašį (S), kuris talpinamas vyrio dalių (2, 12) išilginėse išėmose (4, 14) ir apie kurį plokštelių dalys (10, 20) gali sukiotis viena kitos atžvilgiu kaip ant vyrių,
su vyrio kaiščio įvore (5), kuri yra įtaisyta rėmo plokštelės dalies (10) išėmoje (4) ir palaiko vyrio kaištį (16), ir
su pakėlimo velenu (8), kuris yra įsukamas vidiniame sriegyje (7) šioje rėmo plokštelės dalies (10) išėmos (4) srityje, nutolusioje nuo sąvaros plokštelės dalies (20) ir kurio pagalba vyrio kaiščio įvorė (5) ir/arba vyrio kaištis (16) ir kartu sąvaros plokštelės dalis (20) gali būti pakelta ir nuleista rėmo plokštelės dalies (10) atžvilgiu,
b e s i s k i r i a n t i s tuo, kad vyrio kaiščio įvorė (5) ir pakėlimo velenas (8) yra pasukami prie galų, nustatant vieną priešais kitą, bet ašimi neatskiriami veikiant ašinėms jėgoms, spaudžiančioms vyrio kaiščio įvorę (5), kai sąvara yra atstumta.

2. Vyris pagal 1 punktą, b e s i s k i r i a n t i s tuo, kad mažiausiai viena pora vienas kitą atitinkančių iškyšų ir įdubų, einančių apskritimo kryptimi ir patenkančių vienas į kitą radialiai, yra numatyti prie vyrio kaiščio įvorės (5) ir pakėlimo veleno (8) galų priešais vienas kitą.

3. Vyris pagal 2 punktą, b e s i s k i r i a n t i s tuo, kad iškyšos ir įdubos gali būti padarytos, kad užsišautų esant ašiniam slėgiui ir radialinei deformacijai vienos iš vyrio kaiščio įvorės (5) arba pakėlimo veleno (8) dalių.

4. Vyris pagal 2 arba 3 punktą, b e s i s k i r i a n t i s tuo, kad iškyšos ir įdubos sudarytos iš radialinių rumbelių (24) ir radialinių griovelių (25), kurie tęsiasi apskritimo kryptimi.

5. Vyris pagal 4 punktą, b e s i s k i r i a n t i s tuo, kad pakėlimo velenas (8) savo gale, einančiame priešais vyrio kaiščio įvorę (5), turi ašinį flangą (22), kuris laikosi su savo išorine periferija (23) prieš rėmo plokštelės (10) vyrio dalies (3) išėmų (4) vidinę periferiją ir turi ant ašinės išorinės briaunos radialiai išsikišantį apskritą rumbelį (24), ir tuo, kad vyrio kaiščio įvorė (5) savo gale, esančiame prieš pakėlimo veleną (8), turi sumažinto išorinio diametro sritį (26), kuri patenka į ašinį flanšą (22) ir laikosi ant jo ašinės išorinės briaunos radialiai įleista į apskritą griovelį (25), į kurį radialiai įeina apskritas rumbelis (24).

---

(51) **Int.Cl. *E06B 5/00* *(2006.01)** ***E06B 7/00* *(2006.01)***
(96) 00940217.3
(96) 2000 06 26
(86) PCT/DK2000/000344
(86) 2000 06 26
(87) WO 2001/006080
(87) 2001 01 25
(30) 1022, 1999 07 14, DK
(11) **1194672**
(13) T
(97) 2002 04 10
(97) 2006 09 13

(72) JENSEN, Timothy, Jacob, DK
(73) Multi-Tek A/S, 8900 Randers, DK
(74) Marius JAKULIS - JASON, 3, AAA Baltic Service Company, Jasinskio g. 16B, Biurų centras Victoria, LT-01112 Vilnius, LT

(54) Atidaromas pertvaros elementas, pavyzdžiui, durys
Apibrėžties punktai: 12, brėžiniai: 7

(57) 1. Atidaromas pertvaros elementas, skirtas įstatymui į sienos angą (5), ypač durys arba langas, sudarytas mažiausiai iš vieno pertvaros elemento, pritvirtinto šoniniais vyriais prie rėmo konstrukcijos (3), kai minėtas pertvaros elementas yra pasukamai sumontuotas ant vyrių ašies rėmo konstrukcijoje (3), kad būtų atidaromas ir uždaromas kryptimi tolyn nuo angos,
b e s i s k i r i a n t i s tuo, kad pertvaros elementą sudaro pirmasis ir antrasis plokštuminis sekcinis elementas (1, 2), geriau stačiakampio formos, kai minėti elementai (1, 2) yra tarpusavyje pakreipti ir sumontuoti skirtingose plokštumose, esant susikirtimo linijai iš esmės lygiagrečiai vyrių ašiai.

2. Atidaromas pertvaros elementas pagal 1 punktą, b e s i s k i r i a n t i s tuo, kad du plokštuminiai sekciniai elementai (1, 2) išdėstyti dviejose plokštumose, esant tarpusavio kampui 10-20°, geriau apie 15°.

3. Atidaromas pertvaros elementas pagal 1 arba 2 punktą, b e s i s k i r i a n t i s tuo, kad pertvaros elementas turi įlaidą (10) išilgai mažiausiai šoniniame ir viršutiniame kraštuose, kai minėto įlaido skerspjūvio forma atitinka rėmo konstrukcijos (3) skerspjūvio formą.

4. Atidaromas pertvaros elementas pagal 1-3 punktus, b e s i s k i r i a n t i s tuo, kad du plokštuminiai sekciniai elementai (1, 2) turi dvi plokštumas, kurios abi skiriasi nuo sienos angos (5) plokštumos.

5. Atidaromas pertvaros elementas pagal 1-3 punktus, b e s i s k i r i a n t i s tuo, kad pirmasis plokštuminis sekcinis elementas (1) turi plokštumą, lygiagrečią arba sutampančią su sienos plokštuma, o antrasis plokštuminis sekcinis elementas (2) skiriasi nuo jo.

6. Atidaromas pertvaros elementas pagal bet kurį iš ankstesnių punktus, b e s i s k i r i a n t i s tuo, kad elementą sudaro du pertvaros elementai, pritvirtinti šoniniais vyriais prie rėmo konstrukcijos kiekvieno šono.

7. Atidaromas pertvaros elementas pagal 6 punktą, b e s i s k i r i a n t i s tuo, kad du pertvaros elementai turi tą pačią atidarymo kryptį.

8. Atidaromas pertvaros elementas pagal 6 punktą, b e s i s k i r i a n t i s tuo, kad du pertvaros elementai turi priešingas atidarymo kryptis.

9. Atidaromas pertvaros elementas pagal bet kurį iš ankstesnių punktus, b e s i s k i r i a n t i s tuo, kad apšvietimo priemonės (7) sumontuotos ryšyje su pertvaros elementu ir (arba) su rėmo konstrukcija (3) ir su optinio jutiklio priemonėmis, skirtomis aktyvinti apšvietimo priemones.

10. Atidaromas pertvaros elementas pagal bet kurį iš ankstesnių punktus, b e s i s k i r i a n t i s tuo, kad pertvaros elementas yra priešgaisrinės durys.

11. Atidaromas pertvaros elementas pagal 10 punktą, b e s i s k i r i a n t i s tuo, kad durų pertvaros elementas turi tarpą tarp dviejų išorinių paviršių, kur automatinės durų uždarymo priemonės sumontuotos ryšyje su šoninių vyrių priemonėmis.

12. Atidaromas pertvaros elementas pagal bet kurį iš ankstesnių punktus, b e s i s k i r i a n t i s tuo, kad minėtas pirmasis plokštuminis sekcinis elementas (1) yra platesnis negu antrasis plokštuminis sekcinis elementas (2), kuris turi užrakinimo priemones.

---

(51) **Int.Cl.** ***G01D 5/244 (2006.01)*** *(11)* **1489387**
H03M 1/30 (2006.01) *(13)* T
G01D 5/347 (2006.01)
(96) 04291492.9
(96) 2004 06 15
(97) 2004 12 22
(97) 2006 09 06
(30) 0307406, 2003 06 19, FR
(72) Gaumet, Daniel, FR
(73) Codechamp S.A., 23190 Champagnat, FR
(74) Marius JAKULIS - JASON, 3, AAA Baltic Service Company, Jasinskio g. 16B, Biurų centras Victoria, LT-01112 Vilnius, LT
(54) Interpoliavimo būdas didelės skiriamosios gebos kampiniam kodavimo įrenginiui ir atitinkamas optinis kodavimo įrenginys
Apibrėžties punktai: 21, brėžiniai: 9

(57) 1. Kampinio interpoliavimo būdas, atliekamas optiniu kodavimo įrenginiu, kai minėtas optinis kodavimo įrenginys sudarytas mažiausiai iš disko (1), turinčio mažiausiai vieną žiedinį takelį (2), suformuotą zonomis, kurios yra pakaitomis nepermatomos ir permatomos, šviesos šaltinio, apšviečiančio takelį, jutiklių, įjungiančių šviesos šaltinio ir disko generuotą optinį signalą, keičiamą į analoginį signalą, priemonių analoginio signalo keitimui į skaitmeninį (14) ir kompiuterio (15), vykdančio duomenų apdorojimą, kampinio interpoliavimo būdas, b e s i s k i r i a n t i s tuo, kad jį sudaro šios stadijos:
– šviesos šaltinio ir disko generuotų signalų skaitmeninių reikšmių *X0* ir *Y0* nuskaitymas ir įvedimas, kai analoginiai signalai pervedami į skaitmeninę formą priemonėmis, skirtomis analoginį signalą keisti į skaitmeninį signalą;
– dinaminio kampinio interpoliavimo apskaičiavimas, atliekamas per vieną kampinį periodą nuo -90° iki 90°, kai minėtas kampinio interpoliavimo apskaičiavimas yra iš esmės ekvivalentiškas apskaičiavimui iteracija, kai kiekvieną iteraciją „i“ sudaro ženklo „d“ kaip anksčiau apskaičiuotų arba nuskaitytų ankstesnėje iteracijoje „i-1“ reikšmių *Xi-1* ir *Yi-1* funkcijos nustatymas, naujų reikšmių *Xi* ir *Yi*, įgalinančių nustatyti ženklą „d“, skirtą naudojimui kitoje iteracijoje „i+1“, apskaičiavimas ir reikšmės *Zi*, kiekvienos iteracijos metu reikšmei artėjant prie galutinės žinomo kampo reikšmės, apskaičiavimas;
– nustatymas 180° zonos, dengiančios kampo padėtį, įgalinantis gauti rezultatą per vieną kampinį 360° periodą, kai šis rezultatas pateikiamas dvejetainiu žodžiu, turinčiu iš anksto nustatytą bitų skaičių.

2. Kampinio interpoliavimo būdas pagal 1 punktą, b e s i s k i r i a n t i s tuo, kad kampinio interpoliavimo apskaičiavimo pirmosios stadijos metu vykdomas skaitmeninių duomenų *X0* ir *Y0* įvedimas, kai minėti skaitmeniniai duomenys gaunami nuskaitant signalus, kurie yra iš esmės identiški atitinkamai sinuso ir kosinuso tipo sinusoidiniams signalams.

3. Kampinio interpoliavimo būdas pagal 1 arba 2 punktą, b e s i s k i r i a n t i s tuo, kad iteracijos „i“ reikšmė *Xi*, kur „i“ nelygi nuliui, apskaičiuojama kaip per ankstesnę iteraciją „i-1“ apskaičiuotų reikšmių *Xi-1* ir *Yi-1* funkcija ir kaip iteracijos „i“ metu nustatyto ženklo „d“ funkcija.

4. Kampinio interpoliavimo būdas pagal bet kurį iš 1-3 punktų, b e s i s k i r i a n t i s tuo, kad iteracijos „i“ reikšmė *Yi*, kur „i“ nelygi nuliui, apskaičiuojama kaip per ankstesnę iteraciją „i-1“ apskaičiuotų reikšmių *Xi-1* ir *Yi-1* funkcija ir kaip iteracijos „i“ metu nustatyto ženklo „d“ funkcija.

5. Kampinio interpoliavimo būdas pagal bet kurį iš 1-4 punktų, b e s i s k i r i a n t i s tuo, kad ženklas „d“ nustatomas duomenų įvedimo stadijos metu priemonėmis, skirtomis palyginti skaitmeninių duomenų *Y0* ir *X0* reikšmę pagal šias sąlygas: d = 1, jei *X0* < 0, o jei *Y0* < 0, tai d = -1.

6. Kampinio interpoliavimo būdas pagal bet kurį iš 1-5 punktų, b e s i s k i r i a n t i s tuo, kad ženklas „d“ nustatomas iteracijos „i“ metu, kur „i“ nelygi nuliui, priemonėmis, skirtomis palyginti per ankstesnę iteraciją „i-1“ nustatytų duomenų *Xi-1* ir *Yi-1* reikšmes, kaip funkcija, pagal šias sąlygas: d = 1, jei *Xi-1* < 0, o jei *Yi-1* < 0, tai d = -1.

7. Kampinio interpoliavimo būdas pagal bet kurį iš 1-6 punktų, b e s i s k i r i a n t i s tuo, kad iteracijos „i“ reikšmė *Zi*, kur „i“ nelygi nuliui, apskaičiuojama kaip per iteraciją „i“ nustatyto ženklo „d“ funkcija ir kaip arba iš anksto nustatytos konstantos, arba ankstesnės iteracijos „i-1“ metu apskaičiuotos reikšmės *Zi-1* funkcija.

8. Kampinio interpoliavimo būdas pagal bet kurį iš 1-7 punktų, b e s i s k i r i a n t i s tuo, kad iš anksto nustatomas iteracijų skaičius, tokiu būdu įgalinant apskaičiavime naudojamas konstantas nustatyti iš anksto ir sumažinti kompiuteriu (15) vykdomą interpoliavimo apskaičiavimo laiką ir sumažinti loginių elementų, kurių signalai naudojami optinio kodavimo įtaiso kompiuteriu (15), skaičių, kol gaunamas tikslus rezultatas.

9. Kampinio interpoliavimo būdas pagal bet kurį iš 1-8 punktų, b e s i s k i r i a n t i s tuo, kad reikšmė X daugiau nekeičiama ir neskaičiuojama nuo to momento, kai ji yra lygi reikšmei, artimai nuliui, minėta reikšmė X lieka ta pati tolesnėse iteracijose.

10. Kampinio interpoliavimo būdas pagal bet kurį iš 1-9 punktų, b e s i s k i r i a n t i s tuo, kad apskaičiuojamos reikšmės X, Y ir Z, kad būtų gautos sveikojo skaičiaus reikšmės, dešimtainės reikšmės nėra svarbios kampo tikslumui, minėtas sveikojo skaičiaus reikšmės apskaičiavimas įgalina sumažinti loginių elementų, kurių signalai naudojami optinio kodavimo įtaiso kompiuteriu, skaičių.

11. Kampinio interpoliavimo būdas pagal bet kurį iš 1-10 punktų, b e s i s k i r i a n t i s tuo, kad

apskaičiavimo paklaida, gauta tokiu kampinio interpoliavimo būdu, yra mažesnė negu 1,5 *en*, kur $e = 2^{-b}$, kur b yra bitų skaičius, naudojamas skaičiui išreikšti, ir *n* yra lygus iš anksto nustatytų iteracijų skaičiui.

12. Kampinio interpoliavimo būdas pagal bet kurį iš 1-11 punktų, b e s i s k i r i a n t i s tuo, kad kampo padėtį dengianti 180° zona nustatoma takelio nuskaitymu gauto sinusoidinio tipo signalo sinuso arba kosinuso analoginiu-skaitmeniniu keitimu gauto dvejetainio žodžio reikšmingiausiu bitu, kai šis keitimas vykdomas priemonėmis, skirtomis keisti analoginį signalą į skaitmeninį signalą (14).

13. Didelės skiriamosios gebos optinis kodavimo įrenginys, sudarytas iš:
– disko (1), turinčio mažiausiai du takelius (2a ir 2c), iš kurių vienas yra smulkaus dalinimo takelis (2c) ir vienas stambaus dalinimo takelis (2a), kiekvieno takelio sudalinimas į skyrius yra ankstesnio takelio kartotinis,
– keturių fotodetektorių (4, 5, 6 ir 7), kad perskaitytų kiekvieną minėtą takelį (2a ir 2c) ir įgalintų gauti iš kiekvieno takelio iš esmės sinusoidinius signalus, kiekvieną iš jų pakeistą 90°,
– priemonių analoginio signalo keitimui į skaitmeninį (14), kad pakeistų gautus signalus į skaitmeninę formą ir nustatytų koordinačių (X0 ir Y0) pradinę kampinę padėtį, kai didelės skiriamosios gebos optinis kodavimo įrenginys pasižymi tuo, kad jį sudaro kompiuteris, kad atliktų dinaminio kampinio interpoliavimo apskaičiavimą pagal sinusoidinius signalus, generuotus nuskaitant keturiais fotodetektoriais (4, 5, 6 ir 7) kiekvieną individualų takelį (2a ir 2c) ir pakeistus į skaitmeninę formą signalus, kai kompiuteris (15) sumontuojamas skaitmeninei kampinei reikšmei kiekvienam individualiam takeliui (2a ir 2c) sukurti ir turi iteracijos priemones, skirtas apskaičiavimui atlikti viename kampiniame periode nuo -90° iki 90°, kai iteracijos priemonės numatytos kiekvienai iteracijai „i“:
– nustatyti ženklą „d“ kaip anksčiau apskaičiuotų arba nuskaitytų ankstesnėje iteracijoje „i-1“ skaitmeninių reikšmių *Xi-1* ir *Yi-1* funkciją,
– apskaičiuoti naujas skaitmenines reikšmes Xi ir Yi ženklo „d“, kuris bus naudojamas kitoje iteracijoje „i+1“, nustatymui, ir
– apskaičiuoti reikšmę *Zi*, per kiekvieną iteraciją priartėjančią prie kampo galutinės žinomos reikšmės, kai optinis kodavimo įrenginys apima priemones, skirtas nustatyti 180° zoną, dengiančią kampo padėtį, ir generuoti skaitmeninį žodį, reiškiantį absoliučią disko kampinę padėtį.

14. Didelės skiriamosios gebos optinis kodavimo įrenginys pagal 13 punktą, b e s i s k i r i a n t i s tuo, kad kompiuterio iteracijos priemones sudaro priemonės, skirtos koordinatės (Xi arba Yi), statmenos apskaičiuotai ankstesnėje iteracijoje i-1 koordinatei (Xi-1 arba Yi-1), pridėjimo arba atėmimo veiksmo nustatymui iteracijoje i, šis veiksmas siejamas su ženklo (d), gauto koordinačių iš ankstesnės iteracijos palyginimo su pastovia reikšme priemonėmis, nustatymo sąlygomis, ir šio veiksmo ženklo (d) naudojimo priemonės, tokiu būdu nustatytas pridėti arba atimti koeficientas (β_i) priklauso nuo iteracijos lygio, esant ankstesnei kampo reikšmei (Zi-1), kad būtų gauta žinoma kampo reikšmė (Zi).

15. Didelės skiriamosios gebos optinis kodavimo įrenginys pagal 13 arba 14 punktą, b e s i s k i r i a n t i s tuo, kad įeinančių į kompiuterį (15) iš esmės sinusoidinės formos skaitmeninių signalų apdorojimas duoda dvejetainį žodį, susidedantį iš pirmojo bito, rodančio skaitymo takelio permatomų ir nepermatomų zonų kaitą, ir likusių bitų, rodančių skaitmeninę kampo reikšmę, pateiktą dinaminio kampinio interpoliavimo apskaičiavimu.

16. Didelės skiriamosios gebos optinis kodavimo įrenginys pagal bet kurį iš 13-15 punktų, b e s i s k i r i a n t i s tuo, kad dvejetainiai žodžiai, gauti apdorojant kiekvieno individualaus takelio nuskaitymo metu generuotus skaitmeninius signalus, apdorojami derinimo vieno su kitu būdu, leidžiančiu gauti sinchronizuotą galutinį dvejetainį žodį, rodantį disko absoliučią kampinę padėtį, šis galutinis dvejetainis žodis yra suformuojamas taip, kad mažiausiai svarbūs bitai (16c) atitinka kampinę reikšmę, rodančią smulkiausio sudalinimo takelio (2c) nuskaitymą, o labiausiai svarbūs bitai (16a) atitinka kampinę reikšmę, rodančią mažiausiai sudalinto takelio (2a) nuskaitymą.

17. Didelės skiriamosios gebos optinis kodavimo įrenginys pagal bet kurį iš 13-16 punktų, b e s i s k i r i a n t i s tuo, kad jį sudaro priemonės multipleksiniam skaitmeniniam signalui (4) keisti analoginiu signalu, įgalinančios iš esmės sinusoidinės formos signalus, generuotus nuskaitant kiekvieną individualų takelį, pakeisti į skaitmeninius kaip kompiuteriu valdomą multipleksavimo funkciją.

18. Didelės skiriamosios gebos optinis kodavimo įrenginys pagal bet kurį iš 13-17 punktų, b e s i s k i r i a n t i s tuo, kad jį sudaro multipleksinių duomenų apdorojimo sistema, įgalinanti vykdyti tą patį dinaminio kampinio interpoliavimo būdą iš visų sinusoidinių signalų, generuotų nuskaitant kiekvieną individualų takelį.

19. Didelės skiriamosios gebos optinis kodavimo įrenginys pagal bet kurį iš 13-18 punktų, turintis diską, galintį turėti daugiau negu du takelius, kai takeliai yra skirtingai sudalinti, daugiau arba mažiau smulkiai, ir išdėstyti ant disko koncentriškai vienas kito atžvilgiu, įgalinant sudalinti kiekvieną takelį į skyrius, esančius ankstesnio takelio kartotiniu.

20. Didelės skiriamosios gebos optinis kodavimo įrenginys pagal bet kurį iš 13-19 punktų, apibrėžiamas tuo, kad smulkiausio sudalinimo takelis (16a), kai jis skaitomas, leidžia generuoti mažiausiai vieną iš esmės sinusoidinės formos signalą, kurio periodas atitinka vienam kodavimo disko sukamajam apsisukimui.

21. Didelės skiriamosios gebos optinis kodavimo įrenginys pagal bet kurį iš 13-20 punktų, apibrėžiamas tuo, kad smulkiausiai sudalinto takelio (16a) permatomos dalies storis radialine kryptimi kinta pagal nustatytą dėsnį ir, kai jis skaitomas, leidžia generuoti iš esmės sinusoidinės formos signalą.

(51) **Int.Cl.** ***G06T 7/20 (2006.01)*** *(11)* **1628260**
G06T 7/40 (2006.01) *(13)* T
G08B 13/194 (2006.01)
G08B 17/12 (2006.01)
(96) 05090259.2
(96) 1999 07 16
(97) 2006 02 22
(97) 2006 12 13
(30) 19840873, 1998 09 01, DE
(72) Behnke, Thomas, DE
Hetzheim, Hartwig, Dr., DE
Jahn, Herbert, Prof., DE
Knollenberg, Jörg, Dr., DE
Kührt, Ekkehard, Dr., DE
(73) Deutsches Zentrum für Luft- und Raumfahrt e.V., 51147 Köln, DE
(74) Marius JAKULIS - JASON, 3, AAA Baltic Service Company, Jasinskio g. 16B, Biurų centras Victoria, LT-01112 Vilnius, LT
(54) Būdas ir sistema automatiniam miško gaisro atpažinimui
Apibrėžties punktai: 5, brėžiniai: 0

(57) 1. Būdas automatiniam miško gaisro atpažinimui, pasinaudojant optiniu fotografiniu įrenginiu, kuris pasukamai išdėstytas ant platformos, elektroniniu vertinimo mazgu ir siųstuvu arba vietiniu pavojaus signalu, apimantis šiuos žingsnius:
a) dabartinio vaizdo fotografavimą ir norminimą,
b) horizonto nustatymą struktūrinių požymių pagrindu,
c) vaizdo dalinimą į regionus virš ir žemiau horizonto,
d) artimiausio priekinio plano nustatymą struktūrinių požymių pagrindu ir tikėtino dūmų paplitimo minimumo gavimą,
e) struktūrinių požymių, kurie yra dūmų charakteristikos, atskleidimą netiesiniais veiksmais ant vaizdo komponentų įvairiuose regionuose pagal c) ir d),
f) atskleistų struktūrinių požymių susiejimą algebriniais ir/arba loginiais ženklais į surinktą struktūrinį vaizdą,
g) surinkto struktūrinio vaizdo sudvejinimą lyginimo su riba būdu,
h) grupinės paieškos algoritmo pritaikymą prie sudvejinto vaizdo pagal būdo g) žingsnį,
j) galimybių formavimą tam, kad remiantis būdingais požymiais nustatytų atskleistas sankaupas, ir sankaupų žemiau tikimybinės ribos pašalinimą, ir
k) pavojaus signalo sukėlimą tuo atveju, kai dūmų tikėtinumas mažiausiai iš vienos sankaupos peržengia nustatytą ribą.

2. Būdas pagal 1 punktą, b e s i s k i r i a n t i s tuo, kad nurodytas vaizdas yra nufotografuotas iš anksto ir sunormintas, kad vaizdas tarnauja tam, kad atskleistų ir paslėptų netiesiogiai susijusius plotus, esančius dabartiniame vaizde, lyginant ryškumo skalės reikšmes ir struktūrinius požymius.

3. Būdas automatiniam miško gaisro atpažinimui pagal 1 ir 2 punktus, apimantis šiuos būdo žingsnius, jame taikomus lygiagrečiai:
a) nurodyto vietos vaizdo fotografavimą ir horizonto nustatymą,
b) nurodyto vaizdo, kuris nufotografuotas vidutinio dydžio ir standartinės nuokrypos, norminimą ir vaizdo srities žemiau horizonto žymėjimą,
c) netiesinio filtravimo įdiegimą tam, kad paslėptų galimus judėjimus nufotografuotame norminiame nurodytame vaizde,
d) gauto nurodyto vaizdo tarpinį įsiminimą,
e) vietos, kuri bus tiriama, mažiausiai vieno dabartinio vaizdo nufotografavimą,
f) dabartinio vaizdo suderinimo su nurodytuoju vaizdu atlikimą,
g) suderinto vaizdo norminimą, kuris nufotografuotas analogiškai būdo b) žingsniui, norminimą,
h) ribų, proporcingų normintai standartinei nuokrypai, formavimą,
i) dabartinio vaizdo pagal būdo g) žingsnį palyginimą su atitinkamu nurodytu vaizdu pagal būdo d) žingsnį ir dvigubinto skirtumo vaizdo sukūrimą, pasitelkiant ribas pagal būdo h) žingsnį,
j) grupinės paieškos algoritmo pritaikymą prie dvigubinto skirtumo vaizdo pagal būdo i) žingsnį tam, kad atskleistų koreliatyvias sankaupas,
k) galimybių formavimą tam, kad remiantis būdingais požymiais nustatytų atskleistas sankaupas, ir sankaupų žemiau tikimybinės ribos pašalinimą, ir
l) pavojaus signalo sukėlimą tuo atveju, kai dūmų tikėtinumas mažiausiai iš vienos sankaupos peržengia nustatytą ribą;
taip pat
a) nurodyto vietos vaizdo fotografavimą,
b) nurodyto vaizdo norminimą pagal standartines reikšmes,
c) vietos dabartinio vaizdo fotografavimą,
d) dabartinio vaizdo suderinimo su nurodytuoju vaizdu atlikimą,
e) suderinto vaizdo norminimą pagal būdo d) žingsnį panašiai būdo b) žingsniui,
f) standartizuoto kontrastų ir skirtingumų vaizdo iš sunorminto, suderinto vaizdo P ir sunorminto nurodyto vaizdo P_{ref} apskaičiavimą pagal

$$C = \left| \frac{P - P_{ref}}{P + P_{ref}} \right|$$

g) standartizuoto kontrastų ir skirtingumų vaizdo juostinio filtravimo įdiegimą,
h) ribinio dydžio kaip sklaidos standartizuotame kontrastų ir skirtingumų vaizde funkcijos pritaikytą apskaičiavimą,
i) filtruoto standartizuoto kontrastų ir skirtingumų vaizdo sudvejinimą lyginimo su ribiniu dydžiu būdu,
j) grupinės paieškos algoritmo pritaikymą prie dvigubinto skirtumo vaizdo pagal būdo i) žingsnį,
k) koreliacijos koeficiento apskaičiavimą kiekvienai sankaupai, esant atitinkamoms susijusių originalių vaizdų koordinatėms pagal būdo b) ir e) žingsnius,
l) galimybių formavimą tam, kad remiantis būdingais požymiais, tokiais kaip koreliacijos koeficientas ir kontrastingumas, nustatytų atskleistas sankaupas, ir sankaupų žemiau tikimybinės ribos pašalinimą, ir
m) pavojaus signalo sukėlimą tuo atveju, kai dūmų tikėtinumas mažiausiai iš vienos sankaupos peržengia nustatytą ribą.

4. Įrenginys būdui pagal 1 punktą įgyvendinti, apimantis CCD matricą arba APS kamerą kaip optinį fotografinį įrenginį, kuris yra sumontuotas horizontaliai galint kaitalioti 360^0 ir yra sujungtas

su elektroniniu vertinimo mazgu, vietinis pavojaus signalas ir/ arba siųstuvas yra susieti su elektroniniu vertinimo mazgu tam, kad susisiektų su centrine tarnyba.

5. Įrenginys pagal 4 punktą, b e s i s k i r i a n t i s tuo, kad prieš fotografavimo aparato objektyvą yra patalpintas siaurajuostis raudonųjų arba infraraudonųjų spindulių pralaidos filtras.

---

(51) **Int.Cl. *H04L 27/18 (2006.01)*** *(11)* **1311095**
(13) T
(96) 01925586.8
(96) 2001 04 27
(97) 2003 05 14
(97) 2006 12 13
(86) PCT/ES2001/000160
(86) 2001 04 27
(87) WO 2002/017585
(87) 2002 02 28
(30) 200002086, 2000 08 16, ES
(72) Diaz Fuente, Vicente, ES
(73) Diaz Fuente, Vicente, 28805 Alcala de Henares (Madrid), ES
(74) Tatjana STERLINA, 37, UAB “Intels”, Naugarduko g. 32/2, LT-03225 Vilnius, LT
(54) Skaitmeninės komunikacijos spektro sklaidos būdas per Golay papildomos sekos moduliaciją
Apibrėžties punktai: 7, brėžiniai: 4
(57) 1. Skaitmeninės komunikacijos būdas, naudojant signalą su Golay papildomos sekos spektro sklaidos moduliacija, kuriame dvejetainiai įvesties duomenys, juos perduodant yra nukreipiami į m =$\log_2$A bitų η grupes, kur amplitudės moduliacija su A amplitudėmis, spektro sklaida per papildomų Golay sekų η poras, moduliacija per N-PSK moduliacijos priemones, perdavimas per komunikacijos kanalą; o juos priimant yra demoduliacijos fazė, sąsuka su atitinkamomis Golay papildomomis sekomis, amplitudės demoduliacija ir originalių duomenų formavimas.

2. Būdas pagal 1 punktą, b e s i s k i r i a n t i s tuo, kad naudoja papildomas Golay sekas su žema kryžmine koreliacija.

3. Būdas pagal 2 punktą, b e s i s k i r i a n t i s tuo, kad visi įvesties duomenų ir papildomų Golay sekų produktai yra susumuojami.

4. Būdas pagal 3 punktą, b e s i s k i r i a n t i s tuo, kad naudoja dvigubo poslinkio registrus, skirtus papildomų Golay sekų fazės kaitai.

5. Būdas pagal 4 punktą, b e s i s k i r i a n t i s tuo, kad moduliuoja gautą sumą N-PSK moduliacijos priemonėmis.

6. Būdas pagal 2 punktą, b e s i s k i r i a n t i s tuo,
(a) pateikia moduliuotos amplitudės dvejetainius įvesties duomenis, sugrupuotus iš m bitų grupių, į η bazinius moduliatoriaus blokus BMB;
(b) laiko porą papildomų Golay sekų, kurių reikšmės yra tarp 1 ir -1 M ilgio dvigubo poslinkio registre minėtuose BMB;
(c) gauna papildomų Golay sekų produktą ir atitinkamą m bitų grupę, kurios ženklas atitinka sunkiausio bito ženklą ir kurios modulis yra simbolizuojamas kitais m - 1 bitais, kurie formuos sekas I ir Q, kiekviena iš kurių M elementų ilgio;
(d) akumuliuoja kiekviename M ilgio dvigubo poslinkio registre su atitinkamais M elementais, elementą po elemento, M reikšmę kiekvienai iš sekų, gautų (c) pakopoje;
(e) išdėsto minėtų registrų turinį link M – tojo elemento ir įtraukia nulinę reikšmę į minėtų registrų žemutinės grupės elementus;
(f) gauna sekų I_T ir Q_T bendrąją sumą sumuojant η reikšmes, gautas nepriklausomai prie kiekvieno iš BMB sekų I ir Q išvesties;
(g) QPSK moduliavimo priemonėmis moduliuoja sekas I_T ir Q_T ir sumuoja moduliavimo signalus tam, kad gautų transmisijos signalą;
(h) gautą signalą perduoda į perdavimo priemones.

7. Būdas pagal 1 punktą, b e s i s k i r i a n t i s tuo, kad
(a) pritaiko ir sinchronizuoja gautą signalą, atitaiso kvadratines sekas per fazės demoduliavimą ir įterpia sekas į kiekvieną η bazinio demoduliatoriaus bloką BDS;
(b) susuka minėtas sekas su papildomų Golay sekų η poromis per koreliacijos priemones arba suderintą filtravimą;
(c) sumuoja sąsukos rezultatus, atitinkamai toms pačioms papildomų Golay sekų poroms tam, kad pasiektų η informacijos srautus, moduliuotus amplitudėje su A amplitudėmis;
(d) gauna η m = $\log_2$A bitų grupes per amplitudžių demoduliaciją;
(e) formuoja originalių duomenų srautą per minėtų η grupių multiplikaciją.

---

(51) **Int.Cl. *H04Q 7/34 (2006.01)*** *(11)* **1532829**
H04Q 7/22 (2006.01) *(13)* T
(96) 03761885.7
(96) 2003 06 26
(97) 2005 05 25
(97) 2006 12 13
(86) PCT/SE2003/001117
(86) 2003 06 26
(87) WO 2004/004390
(87) 2004 01 08
(30) 0202003, 2002 06 26, SE
(72) BERGQVIST, Per, SE
(73) Synapse International S.A., 8211 Mamer, LU
(74) Stanislava TELEIŠIENĖ, 31, UAB “Brainera”, Savanorių pr. 217, LT-02300 Vilnius, LT
(54) Nuo terminalo priklausančios informacijos automatinio valdymo būdas
Apibrėžties punktai: 9, brėžiniai: 7
(57) 1. Nuo terminalo priklausančios informacijos automatinio valdymo bevielio ryšio tinkle būdas, kai būdą sudaro pakopos – programos serverio užklausa dėl terminalo parametrų iš konfigūravimo serverio; arba konfigūravimo serverio užklausa dėl tarptautinio mobilios įrangos identiškumo (IMEI) per modifikuotą bet kurio laiko apklausą (ATI) arba nauja operacija, apimanti namų registrą (HLR):
– terminalo, kurį šiuo metu naudoja abonentas, specifinio identiškumo atskleidimas;
– specifinio identiškumo perkeitimas į parametrus, apimančius terminalo tipą;

– informacijos pritaikymas nustatytam terminalo tipui; ir
– šiam terminalui pritaikytos informacijos pateikimas.

2. Nuo terminalo priklausančios informacijos automatinio valdymo bevielio ryšio tinkle būdas pagal 1 punktą, b e s i s k i r i a n t i s tuo, kad terminalo tipo atskleidimo pakopą vykdo tikrinant ir zonduojant signalų ryšius.

3. Nuo terminalo priklausančios informacijos automatinio valdymo bevielio ryšio tinkle būdas pagal 1 punktą, b e s i s k i r i a n t i s tuo, kad terminalo tipo atskleidimo pakopą vykdo tikrinant ir zonduojant signalų ryšius tam, kad būtų nustatytas paskirstymas tarp mobilaus abonento tarptautinės abonentų direktorijos numerio (MSISDN) ir tarptautinio mobilaus abonento identiškumo (IMSI).

4. Nuo terminalo priklausančios informacijos automatinio valdymo bevielio ryšio tinkle būdas pagal arba 1, arba 2 punktus, b e s i s k i r i a n t i s tuo, kad būdas papildomai apima šias pakopas:
– vartotojo užklausa dėl paslaugos per SMS/USSD arba pokalbiu;
– abonentui skirtas apsikeitimas IMEI informacija tarp mobiliųjų paslaugų jungimo centro (MSC) ir pagrindinės stoties valdiklio (BSC) / radijo tinklo valdiklio (RNC) arba tarp paslaugų pagalbinio mazgo (SGSN) ir BSC/RNC;
– einamosios IMEI informacijos apie abonentą užfiksavimas, zonduojant signalų ryšį;
– užklausos nustatymas programos serveriu;
– specifinio abonento identiškumo atskleidimas konfigūravimo serveriu arba nuskaitant informaciją, kuri laikoma vietoje, arba užklausiant HLR;
– abonentui skirtas įsiminto IMEI nuskaitymas konfigūravimo serveriu;
– IMEI perkeitimas konfigūravimo serveriu į parametrus;
– parametrų grąžinimas konfigūravimo serveriu į programos serverį; ir
– nuo terminalo priklausančios konfigūracijos perdavimas į terminalą SMS žinute arba kitu informacijos kanalu.

5. Nuo terminalo priklausančios informacijos automatinio valdymo bevielio ryšio tinkle būdas pagal 1 punktą, b e s i s k i r i a n t i s tuo, kad būdas papildomai apima šias pakopas:
– vartotojo užklausa dėl paslaugos per SMS/USSD arba pokalbiu;
– užklausos nustatymas programos serveriu;
– užklausa programos serveriu dėl parametrų;
– užklausa HLR į terminalą dėl IMEI per MSC/SGSN;
– IMEI perkeitimas konfigūravimo serveriu į parametrus;
– parametrų grąžinimas konfigūravimo serveriu į programos serverį; ir
– nuo terminalo priklausančios konfigūracijos perdavimas į terminalą SMS žinute arba kitu informacijos kanalu.

6. Nuo terminalo priklausančios informacijos automatinio valdymo bevielio ryšio tinkle būdas pagal 5 punktą, b e s i s k i r i a n t i s tuo, kad pakopa, kurioje HLR užklausia IMEI iš terminalo, atliekama dviem pakopomis:
– abonentui skirta užklausa HLR į MSC/SGSN dėl IMEI; ir
– abonentui skirta užklausa MSC/SGSN į terminalą dėl IMEI per BSC.

7. Nuo terminalo priklausančios informacijos automatinio valdymo bevielio ryšio tinkle būdas pagal 1 punktą, b e s i s k i r i a n t i s tuo, kad būdas papildomai apima šias pakopas:
– užklausa programos serveriu dėl parametrų iš konfigūravimo serverio;
– specifinio abonento identiškumo atskleidimas konfigūravimo serveriu arba nuskaitant informaciją, kuri laikoma vietoje, arba užklausiant HLR;
– abonentui skirtas įsiminto IMEI nuskaitymas konfigūravimo serveriu;
– konfigūravimo serverio ryšys su bendradarbiaujančiais konfigūravimo serveriais, jei IMEI informacijos nėra vietinėje duomenų bazėje, pagal kurį atitinkami konfigūravimo serveriai nustatomi užklausiant HLR;
– IMEI perkeitimas konfigūravimo serveriu į parametrus;
– nuo terminalo nepriklausančios informacijos konvertavimas programos serveriu į nuo terminalo priklausančią informaciją; ir
– nuo terminalo priklausančios informacijos tiekimas į terminalą.

8. Nuo terminalo priklausančios informacijos automatinio valdymo bevielio ryšio tinkle būdas pagal 7 punktą, b e s i s k i r i a n t i s tuo, kad konvertavimo pakopos vykdymas pagrįstas požymiais parametruose.

9. Programinės įrangos produktas (102_1, ..., 102_n), kuris gali būti įkeltas tiesiogiai į vidinę atmintį skaitmeninio kompiuterio (100_1, ..., 100_n), turinčio programinės įrangos modulius, skirtus vykdyti pakopas pagal 1 punktą, kai šis produktas (102_1, ..., 102_n) paleidžiamas minėtame kompiuteryje (100_1, ..., 100_n).

Europos patentai paskelbti pagal Lietuvos Respublikos patentų įstatymo 59(3) straipsnį

(51) **Int.Cl.** ***C07D 489/08 (2006.01)*** *(11)* **1658293**
(96) 05776280.9
(96) 2005 08 16 *(97)* 2006 05 24
(97) 2006 12 13
(86) PCT/SK2005/000014
(86) 2005 08 16
(87) WO 2006/019364
(87) 2006 02 23
(30) 3212004, 2004 08 18, SK
(72) SNUPAREK, Vladislav, SK
RATKOVSKA Lubica, SK
PROKSA, Bohumil, SK
(73) Zentiva, a.s., 920 27 Hlohovec, SK
(74) Reda ŽABOLIENĖ, 7, Advokatės Redos Žabolienės kontora METIDA, Gedimino pr. 45-6, LT-01109 Vilnius, LT
(54) Oksikodono gavimo būdas
Apibrėžties punktai: 11, brėžiniai: 0
(57) 1. I formulės oksikodono gavimo būdas, b e s i s k i r i a n t i s tuo, kad II formulės tebainas arba III formulės jo analogas, kur R reiškia C_2–C_5 alkilą, alkilarilą, geriau benzilą, metoksibenzilą arba alilą:

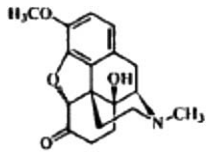

(I)

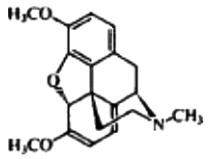

(II)

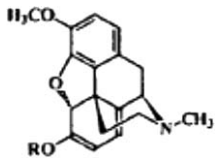

(III)

yra sumaišomas su vandenilio peroksidu arba proksorūgštimis, naudojant oksalio rūgštį ir kitą organinę rūgštį, iš gautų 14-hidroksikodeinono oksalato kristalinių nuosėdų, pridedant bazės, yra atpalaiduojamas 14-hidroksikodeinonas, kurio formulė IV:

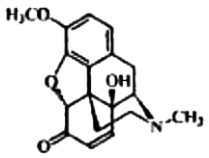

(IV)

kuris yra hidrinamas su vandeniliu, naudojant katalizatorių, siekiant gauti oksikodoną (1).

2. Oksikodono gavimo būdas pagal 1 punktą, b e s i s k i r i a n t i s tuo, kad kita organinė rūgštis yra skruzdžių rūgštis arba acto rūgštis.

3. Oksikodono gavimo būdas pagal 1 arba 2 punktą, b e s i s k i r i a n t i s tuo, kad skruzdžių rūgšties koncentracija yra 80–90 %, geriau 88 %.

4. Oksikodono gavimo būdas pagal 1 punktą, b e s i s k i r i a n t i s tuo, kad vandenilio peroksido koncentracija yra 25–33 %.

5. Oksikodono gavimo būdas pagal 1 punktą, b e s i s k i r i a n t i s tuo, kad peroksorūgštis yra peracto rūgštis, perbenzoinė rūgštis arba m-chlorperbenzoinė rūgštis.

6. Oksikodono gavimo būdas pagal 1 punktą, b e s i s k i r i a n t i s tuo, kad tebaino arba jo analogo: oksalo rūgšties : kitos organinės rūgšties: vandenilio peroksido arba peroksorūgšties molinis santykis yra 0,8-2 : 1 : 2,0-3,0 : 2,0-3,0, geriau 1,5-2,0 : 1 : 2,3-2,7 : 2,3-2,7.

7. Oksikodono gavimo būdas pagal 1 punktą, b e s i s k i r i a n t i s tuo, kad temperatūra reakcijos metu tarp tebaino arba jo analogų ir vandenilio peroksido arba peroksorūgščių yra 0–35 °C, geriau 15–25 °C.

8. Oksikodono gavimo būdas pagal 1 punktą, b e s i s k i r i a n t i s tuo, kad 14-hidroksikodeinono oksalato kristalinės nuosėdos yra atskiriamos filtruojant, centrifuguojant arba dekantuojant, ši kieta medžiaga yra ištirpinama vandenyje, 14-hidroksikodeinonas yra atpalaiduojamas, pridedant bazės, arba reakcijos mišinys, turintis 14-hidroksikodeinono oksalato yra šarminamas, pridedant bazės, ir iškritęs nuosėdomis 14-hidroksikodeinonas yra atskiriamas filtruojant, dekantuojant arba centrifuguojant.

9. Oksikodono gavimo būdas pagal bet kurį iš 1 ir 5 punktų, b e s i s k i r i a n t i s tuo, kad reakcijos mišinio, turinčio 14-hidroksikodeinono oksalato pH šarminimo metu yra 9–10, geriau 9,2–9,6.

10. Oksikodono gavimo būdas pagal 1 punktą, b e s i s k i r i a n t i s tuo, kad 14-hidroksikodeinonas, ištirpintas organinės rūgšties vandeniniame tirpale, yra hidrinamas su vandeniliu, naudojant katalizatorių.

11. Oksikodono gavimo būdas pagal 1 punktą, b e s i s k i r i a n t i s tuo, kad oksikodonas yra naudojamas oksikodono hidrochlorido gavimui.

---

(51) **Int.Cl.** ***F01K 25/06 (2006.01)*** *(11)* **1613841**
(96) 05733568.9
(96) 2005 04 13 *(97)* 2006 01 11
(97) 2006 12 20
(86) PCT/EP2005/051617
(86) 2005 04 13
(87) WO 2005/100755
(87) 2005 10 27
(30) 102004018627, 2004 04 16, DE
(72) LENGERT, Jörg, DE
(73) SIEMENS AKTIENGESELLSCHAFT, 80333 München, DE
(74) Marius JAKULIS - JASON, 3, AAA Baltic Service Company, Jasinskio g. 16B, Biurų centras Victoria, LT-01112 Vilnius, LT

(54) Termodinaminio ciklinio proceso atlikimo būdas ir įrenginys
Apibrėžties punktai: 14, brėžiniai: 4

(57) 1. Termodinaminio ciklinio proceso atlikimo būdas, apimantis bent šias pakopas:
- siurbia skystos darbo terpės srautą (13), esant padidintam slėgiui, ir formuoja suspaustos skystos darbo terpės srautą (14);
- pašildo ir iš dalies išgarina suspaustos skystos darbo terpės srautą (14), iš dalies kondensuojant išretintos darbo terpės srautą (12) ir sukuriant pirmąjį iš dalies garų pavidalo darbo terpės srautą (15) ir iš dalies kondensuotos, išretintos darbo terpės srautą (12a);
- toliau garina iš dalies garų pavidalo darbo terpės srautą (15), naudojant šilumą, kuri perduodama iš išorinio šilumos šaltinio (20), ir sukuria antrąjį iš dalies garų pavidalo darbo terpės srautą (18);
- iš antrojo iš dalies garų pavidalo darbo terpės srauto (18) garų fazės (10) atskiria skystą fazę (19);
- išretina garų fazę (10), konvertuoja jos energiją į naudingą formą ir sukuria išretintą garų fazę (11);
- sumaišo skystą fazę (19) su išretinta garų faze (11) ir formuoja išretintos darbo terpės srautą (12);
- visiškai kondensuoja iš dalies kondensuotos, išretintos darbo terpės srautą (12a) ir sukuria skystos darbo terpės srautą (13).

2. Būdas pagal 1 punktą, kuriame garų fazės (10) slėgis yra lygus mažiau negu 24 barai.

3. Būdas pagal 1 arba 2 punktą, kuriame garų fazės (10) slėgis yra tris arba keturis kartus didesnis negu išretintos garų fazės (11) slėgis.

4. Būdas pagal vieną iš ankstesnių punktų, kuriame daugybės medžiagų mišinį naudoja kaip darbo terpės srautą.

5. Būdas pagal 4 punktą, kuriame dviejų medžiagų mišinį, ypač amoniako ir vandens mišinį, naudoja kaip daugybės medžiagų mišinį.

6. Būdas pagal vieną iš ankstesnių punktų, kuriame geoterminį skystį, ypač terminį vandenį, naudoja kaip išorinį šilumos šaltinį (20).

7. Būdas pagal vieną iš ankstesnių punktų, kuriame šilumos šaltinio (20) temperatūra yra 100°C iki 140°C.

8. Įrenginys termodinaminiam cikliniam procesui atlikti, ypač būdui pagal vieną iš ankstesnių punktų atlikti, turintis mažiausiai
- siurblį (3), skirtą skystos darbo terpės srautui (13) siurbti, esant padidintam slėgiui, ir suspaustos skystos darbo terpės srautui (14) suformuoti;
- pirmąjį šilumos keitiklį (HE2), skirtą pirmajam iš dalies garų pavidalo darbo terpės srautui (15) sukurti, pašildant ir iš dalies išgarinant suspaustos skystos darbo terpės srautą (14), esant išretintos darbo terpės srauto (12) dalinei kondensacijai;
- antrąjį šilumos keitiklį (HE4), skirtą antrajam bent iš dalies garų pavidalo darbo terpės srautui (18) sukurti, toliau garinant pirmąjį iš dalies garų pavidalo darbo terpės srautą (15), naudojant šilumą, kuri perduodama iš išorinio šilumos šaltinio (20);
- skyriklį, skirtą skystai fazei (19) atskirti iš antrojo iš dalies garų pavidalo darbo terpės srauto (18) garų fazės (10);
- įrenginį (2), ypač turbiną, skirtą garų fazei (10) išretinti, konvertuoti jos energiją į naudingą formą ir sukurti išretintą garų fazę (11);
- maišytuvą (5), skirtą skystai fazei sumaišyti su išretinta garų faze ir suformuoti išretintos darbo terpės srautą (12);
- trečiąjį šilumos keitiklį (HE1), skirtą iš dalies kondensuotos, išretintos darbo terpės srautui (12a) visiškai kondensuoti ir skystos darbo terpės srautui (13) sukurti.

9. Įrenginys pagal 8 punktą, kuriame garų fazės (10) slėgis yra lygus mažiau negu 24 barai.

10. Įrenginys pagal vieną iš 8 arba 9 punktų, kuriame garų fazės (10) slėgis yra tris arba keturis kartus didesnis negu išretintos garų fazės (11) slėgis.

11. Įrenginys pagal vieną iš 8 - 10 punktų, kuriame darbo terpę sudaro daugybės medžiagų mišinys.

12. Įrenginys pagal 11 punktą, kuriame daugybės medžiagų mišinys yra dviejų medžiagų mišinys, ypač amoniako ir vandens mišinys.

13. Įrenginys pagal vieną iš 8 - 12 punktų, kuriame geoterminis skystis, ypač terminis vanduo, yra kaip išorinis šilumos šaltinis (20).

14. Įrenginys pagal vieną iš 8 - 13 punktų, kuriame šilumos šaltinio (20) temperatūra yra 100°C iki 140°C.

---

(51) **Int.Cl.** ***F16L 21/03 (2006.01)*** *(11)* **1589272**
(96) 05075874.7
(96) 2005 04 12 *(97)* 2005 10 26
(97) 2006 12 06
(30) 1025979, 2004 04 19, NL
(72) Van Dijk, Berend Jan, NL
De Greef, Peter Evert Jacobus, NL
(73) WAVIN B.V., 8011 CW Zwolle, NL
(74) Reda ŽABOLIENĖ, 7, Advokatės Redos Žabolienės kontora METIDA, Gedimino pr. 45-6, LT-01109 Vilnius, LT
(54) Vamzdžio dalis, turinti nusklembtą kamščio tipo galinę dalį
Apibrėžties punktai: 10, brėžiniai: 7

(57) 1. Vamzdžio dalis, turinti kamščio tipo galinę dalį (1), kuri yra sukurta taip, kad būtų įstatoma į antrosios vamzdžio dalies lizdo tipo galinę dalį (2), lizdo tipo galinė dalis (2) vidinėje pusėje turi sandarinimo žiedą (5), o kamščio tipo galinė dalis (1) turi dalį pačiame gale, kuri yra nusklembta išorėje tam, kad sandarinimo žiedas (5) deformuotųsi įstatant kamščio tipo galinę dalį (1) į lizdo tipo galinę dalį (2), o nusklembtos dalies apgaubas (19) turi nukirsto kūgio formos paviršių, b e s i s k i r i a n t i s tuo, kad nusklembtoji dalis (19) išorėje turi bent dvi sritis (20), kurios yra paskirstytos vienodai aplink perimetrą ir kuriose nusklembtos dalies (19) išorinis paviršius yra nukreiptas radialiai į vidų ir tam tikru atstumu nuo nusklembtos dalies (19) apgaubo.

2. Vamzdžio dalis pagal 1 punktą, kurioje anksčiau paminėtose srityse (20) nesklembtosios dalies (19) išorinis paviršius yra plokštuma.

3. Vamzdžio dalis pagal 1 arba 2 punktą, kurioje nusklembtas paviršius (19) suformuoja dalį arba yra suformuojamas iš atskiros žiedinės dalies (17), kuri

yra sujungta su vamzdžio dalies galine dalimi (16) ir kartu su minėta galine dalimi (6) sudaro kamščio tipo galinę dalį (1).

4. Vamzdžio dalis pagal 3 punktą, kurioje žiedinė dalis (7) yra įterptas įdėklas (7), patalpintas vamzdžio dalies galinėje dalyje (6).

5. Vamzdžio dalis pagal 4 punktą, kurioje nusklembtoji dalis (19) yra suformuojama iš įterpto įdėklo (7) žiedo (13), kur žiedas išsikiša į išorę ir remiasi į vamzdžio dalies galinės dalies (6) galo paviršių (14).

6. Vamzdžio dalis pagal vieną iš ankstesnių punktų, kurioje nusklembtos dalies (19) išorinis paviršius glaudžiai susijungia su vamzdžio dalies galinės dalies (6) išoriniu paviršiumi.

7. Vamzdžio dalis pagal vieną iš ankstesnių punktų, kurioje nupjautinio kūginio formos paviršiaus, formuojančio nusklembtos dalies (19) apgaubą, viršūnės kampas sudaro nuo 40 iki 90 laipsnių, tinkamiausiu atveju, apie 60 laipsnių.

8. Vamzdžio dalis pagal vieną iš ankstesnių punktų, kurioje lizdo tipo galinė dalis turi laikantįjį žiedą, kuriuo kamščio tipo galinė dalis gali būti įtvirtinta įtempimui atspariu būdu lizdo tipo galinėje dalyje.

9. Vamzdžio dalis pagal 8 punktą, kurioje laikantysis žiedas turi dantelius, kurie yra nukreipti į vidų išilgai ašies ir sukimba su kamščio tipo galine dalimi.

10. Vamzdžio dalis pagal vieną iš ankstesnių punktų, kur lizdo tipo galinėje dalyje suformuojamas griovelis (4) ir sandarinimo žiedas (5) yra įtalpinamas į griovelį.

Europos patentų išplėtimo Lietuvos Respublikoje pripažinimas negaliojančiu pagal Lietuvos Respublikos patentų įstatymo 54 straipsnį

(11) EPO paskelbimo numeris	*Pripažinimo negaliojančiu data*	*(11) EPO paskelbimo numeris*	*Pripažinimo negaliojančiu data*
0821683	2006 11 02	1268412	2006 11 22
0823908	2006 11 02	1274774	2006 11 08
0830591	2006 11 02	1278522	2006 10 25
0861615	2006 11 02	1283731	2006 11 15
0875759	2006 10 25	1285234	2006 11 08
0890996	2006 10 25	1286672	2006 10 25
0931078	2006 11 15	1287108	2006 11 02
0952819	2006 11 22	1291092	2006 11 15
0969836	2006 11 15	1293934	2006 11 15
0973534	2006 11 02	1294757	2006 11 22
0973802	2006 10 25	1295655	2006 10 25
0974229	2006 11 15	1296716	2006 11 08
0984723	2006 11 22	1296923	2006 11 02
0987370	2006 10 25	1298138	2006 11 02
0993437	2006 11 08	1299029	2006 11 22
1001091	2006 11 22	1299275	2006 11 02
1006785	2006 11 02	1308076	2006 11 08
1009834	2006 11 02	1311858	2006 11 02
1010008	2006 11 22	1314615	2006 11 02
1015809	2006 11 02	1315530	2006 11 02
1036063	2006 11 02	1317183	2006 11 22
1039921	2006 11 15	1317184	2006 11 22
1051176	2006 11 22	1317450	2006 11 22
1054674	2006 11 22	1323711	2006 11 15
1060636	2006 10 25	1326610	2006 11 15
1068753	2006 11 02	1328781	2006 11 08
1071378	2006 11 08	1331562	2006 11 22
1083551	2006 11 02	1335100	2006 11 08
1089516	2006 11 08	1337269	2006 11 08
1093334	2006 11 15	1340238	2006 11 22
1093363	2006 11 15	1341667	2006 11 02
1105157	2006 11 02	1350906	2006 11 08
1153298	2006 11 22	1351907	2006 11 15
1153302	2006 10 25	1353301	2006 11 02
1156120	2006 11 22	1355946	2006 11 02
1157006	2006 10 25	1360186	2006 11 22
1165432	2006 11 02	1360969	2006 11 22
1172374	2006 11 22	1364961	2006 11 22
1188359	2006 11 15	1368959	2006 11 15
1191137	2006 11 15	1371426	2006 11 15
1192133	2006 11 02	1377278	2006 11 02
1194693	2006 10 25	1383852	2006 11 02
1202976	2006 11 02	1390360	2006 11 22
1204737	2006 10 25	1392287	2006 11 22
1206197	2006 10 25	1392692	2006 11 15
1222127	2006 11 08	1398103	2006 11 15
1223925	2006 11 02	1399551	2006 11 02
1226393	2006 10 25	1400246	2006 11 02
1226773	2006 11 02	1401434	2006 11 15
1235800	2006 11 15	1401496	2006 10 25
1235805	2006 10 25	1401824	2006 10 25
1236328	2006 11 15	1404460	2006 10 25
1243179	2006 10 25	1405375	2006 11 22
1245526	2006 10 25	1408096	2006 11 15
1247601	2006 10 25	1416927	2006 11 15
1265849	2006 10 25	1430053	2006 10 25

(11) *EPO paskelbimo numeris*	*Pripažinimo negaliojančiu data*
1430308	2006 11 22
1432910	2006 11 22
1434624	2006 11 02
1436216	2006 11 15
1438049	2006 11 22
1444993	2006 10 25
1449238	2006 11 02
1455612	2006 11 15
1458683	2006 11 22
1458718	2006 10 25
1459009	2006 11 08
1460392	2006 11 22
1461034	2006 11 22
1461284	2006 11 15
1461843	2006 11 22
1462200	2006 11 22
1466466	2006 11 02
1469316	2006 11 02
1469723	2006 11 22
1472089	2006 11 02
1473011	2006 11 02
1474172	2006 11 02
1478199	2006 11 08
1480998	2006 11 22
1483873	2006 11 02
1485040	2006 11 02
1488606	2006 11 08
1488995	2006 11 22
1494749	2006 11 08
1497291	2006 11 22
1499535	2006 11 08
1504212	2006 10 25
1507976	2006 10 25
1509796	2006 10 25
1511482	2006 11 15
1515967	2006 11 02
1517051	2006 11 02
1530574	2006 11 22
1531037	2006 10 25
1531692	2006 11 22
1532152	2006 10 25
1539720	2006 11 22
1539747	2006 11 02
1542550	2006 11 15
1554243	2006 11 22
1554272	2006 10 25
1556292	2006 11 22
1562907	2006 11 15
1566033	2006 10 25
1572175	2006 11 15
1572376	2006 11 08
1574452	2006 10 25
1577080	2006 11 15
1581398	2006 11 02
1582468	2006 11 08
1584842	2006 11 08
1585744	2006 11 02
1595381	2006 11 22
1601132	2006 11 15
1603308	2006 11 22
1603834	2006 11 22
1608420	2006 11 02
1610956	2006 10 25
1628433	2006 11 08
1631160	2006 11 15
1633102	2006 11 02
1635817	2006 11 22
1635938	2006 10 25
1635939	2006 10 25
1636493	2006 11 22
1641670	2006 11 15
1648868	2006 11 15
1654240	2006 11 02
1654262	2006 10 25
1656221	2006 11 22
1670778	2006 11 15

Europos patentai laikomi** ab initio **negaliojančiais Lietuvos Respublikoje pagal Lietuvos Respublikos patentų įstatymo 59(3) straipsnį

(11) EPO paskelbimo numeris	*Pripažinimo negaliojančiu data*	*(11) EPO paskelbimo numeris*	*Pripažinimo negaliojančiu data*
1544003	2006 11 08	1586367	2006 11 08
1545157	2006 11 22	1586664	2006 11 02
1547710	2006 11 22	1586728	2006 11 02
1548412	2006 11 15	1589253	2006 11 15
1553118	2006 11 08	1589307	2006 11 22
1553272	2006 11 22	1591313	2006 11 15
1554921	2006 11 02	1592100	2006 11 08
1555180	2006 11 15	1593437	2006 10 25
1555181	2006 11 02	1593455	2006 11 15
1555182	2006 11 15	1593535	2006 11 15
1557114	2006 11 02	1593700	2006 11 02
1557519	2006 11 22	1595887	2006 10 25
1557920	2006 11 08	1597966	2006 11 08
1561393	2006 11 22	1598041	2006 11 08
1561618	2006 11 15	1598501	2006 11 08
1563828	2006 11 15	1598575	2006 11 15
1563833	2006 11 02	1600228	2006 11 08
1563933	2006 10 25	1600728	2006 11 02
1564091	2006 11 08	1602813	2006 10 25
1564133	2006 10 25	1602871	2006 11 22
1566175	2006 10 25	1607296	2006 11 08
1566351	2006 11 22	1607368	2006 11 08
1568337	2006 11 15	1608838	2006 10 25
1568440	2006 11 08	1609529	2006 11 22
1568585	2006 11 22	1611756	2006 11 08
1568912	2006 10 25	1611998	2006 11 15
1571059	2006 11 02	1613485	2006 11 02
1571080	2006 10 25	1615478	2006 11 08
1571089	2006 11 08	1626255	2006 10 25
1571090	2006 11 08	1627882	2006 11 22
1574200	2006 11 02	1629666	2006 11 22
1574457	2006 11 02	1630411	2006 11 22
1574468	2006 11 08	1632198	2006 11 02
1574584	2006 11 15	1632627	2006 11 22
1574763	2006 11 08	1635238	2006 11 08
1574768	2006 11 15	1641627	2006 11 15
1575341	2006 10 25	1645407	2006 11 22
1577185	2006 11 22	1651546	2006 11 02
1578037	2006 11 02	1660223	2006 11 22
1580066	2006 11 15	1671792	2006 11 02
1580117	2006 11 22	1674399	2006 11 22
1580152	2006 11 15	1675342	2006 11 08
1582653	2006 11 22	1688219	2006 11 15
1584496	2006 11 08	1698554	2006 10 25
1585154	2006 10 25	1701376	2006 11 08

Patento pakeitimai pagal Lietuvos Respublikos patentų įstatymo 54 straipsnį

(11) **0914209** *(51)* **Int.Cl.** ***B03B 1/04 (2006.01)***
B07B 1/20 (2006.01)
B29B 17/02 (2006.01)

(13) T

(54) Būdas ir įrenginys tąsiai elastingoms medžiagoms, tokioms kaip plastmasės, ir dėl mechaninio apkrovimo susmulkintoms medžiagoms, tokioms kaip popierius, atskirti

(46) 2000 08 25
Pakeista išradimo apibrėžtis, pakeitimo data

(57) 1. Tąsiai elastingų medžiagų, tokių kaip plastmasė ir kaučiukas, nuo mechaniniu poveikiu susmulkintų į pluoštinę masę medžiagų, būtent popieriaus, daugiasluoksnio kartono, kartono ir kitų celiuliozės turinčių medžiagų, sauso atskyrimo būdas, kur atskirtinas medžiagas veikia radialine, ašine ir tangentine kryptimis didelio pagreičio ir smūgine jėgomis, ir pluoštinės medžiagos srautas ir tąsiai elastingų medžiagų srautas yra išvedami atskirai, b e s i s k i r i a n t i s tuo, kad tąsiai elastingas ir celiuliozės turinčias medžiagas pateikia iš esmės kaip kompozitines medžiagas ir tik pluoštinę medžiagą susmulkina į pluoštinę masę minėtų jėgų poveikiu ir atskiria nuo tąsiai elastingos medžiagos, tąsiai elastingas medžiagas pašalina iš minėtos masės srauto iš esmės nesusmulkintame būvyje.

2. Būdas pagal 1 punktą, b e s i s k i r i a n t i s tuo, kad atskirtiną mišinį iš anksto susmulkina į ≤ 50 mm daleles.

3. Būdas pagal 1 arba 2 punktus, b e s i s k i r i a n t i s tuo, kad pluoštinę medžiagą suardo į pluoštinę masę korpuso (1) viduryje ir suardytą į pluoštinę masę medžiagą, ypač popierių, per gręžtines angas arba per išmetimo skyles (2), kurios išdėstytos korpuso šoniniame paviršiuje, išveda į išorę, tuo pačiu metu tąsi elastinė medžiaga pasilieka korpuso (1) viduje ir per jo galą išvedama atskiru srautu.

4. Būdas pagal 3 punktą, b e s i s k i r i a n t i s tuo, kad ant gręžtinių angų arba ant išmetimo skylių, išdėstytų ant korpuso (1) vieno vidinio paviršiaus, esančios aštrios briaunos sustiprina ardomąjį veikimą.

5. Būdas pagal 3 arba 4 punktą, b e s i s k i r i a n t i s tuo, kad ardomąjį veikimą sustiprina korpusas (1), kuris yra pagamintas daugiakampio formos.

6. Būdas pagal 3-5 punktus, b e s i s k i r i a n t i s tuo, kad medžiagų srautą/transportavimą sukelia tiesioginis įrenginių (1,3,4), sukeliančių minėtas radialinio, ašinio ir tangentinio pagreičio jėgas, poveikis.

7. Įrenginio, skirto sausai atskirti tąsiai elastingas medžiagas, tokias kaip plastmasę ir kaučiuką, nuo mechaniniu poveikiu susmulkintų į pluoštinę masę medžiagų, ypač popieriaus, daugiasluoksnio kartono, kartono ir kitų celiuliozės turinčių medžiagų, kur atskirtinas medžiagas veikia radialine, ašine ir tangentine kryptimis didelio pagreičio ir smūgine jėgomis, ir pluoštinės medžiagos srautas ir tąsiai elastingos medžiagos srautas yra išvedami atskirai, sudaryto iš būgno (1), kuris iš esmės turi cilindro formą ir ant kurio apvalkalo yra padarytos gręžtinės angos arba išmetimo skylės suardytos į pluoštinę masę medžiagos išvedimui, gręžtinėms angoms (2) ant būgno (1) vidinės pusės turint aštrias briaunas, kurios sustiprina ardantį veikimą, ir būgno vidinėje srityje bendraašiškai išdėstyto sukamojo varomojo veleno (3) su prijungtomis prie varomojo veleno mentėmis (4), tąsiai elastingai medžiagai esant išmetamai iš esmės nesusmulkintame būvyje atskiru masės srautu, panaudojimas atskirti kompozitines medžiagas, turinčias tąsiai elastingų medžiagų, nuo medžiagų, suardytų į pluoštinę masę mechaniniu poveikiu, minėtų menčių kampiniam greičiui esant sureguliuotam intervale nuo 1200 iki 1800 apsisukimų per minutę, taip, kad tik pluoštinė medžiaga būtų suardoma į pluoštinę masę ir atskiriama nuo tąsiai elastingos medžiagos.

8. Panaudojimas pagal 7 punktą, b e s i s k i r i a n t i s tuo, kad būgnas yra daugiakampio formos.

9. Panaudojimas pagal 7 ar 8 punktą, b e s i s k i r i a n t i s tuo, kad mentės (4) yra standžiai sujungtos su varomuoju velenu.

10. Panaudojimas pagal 7-9 punktus, b e s i s k i r i a n t i s tuo, kad mentės (4) ant varomojo veleno yra įtvirtintos kampu, geriausiai, 5-7 laipsnių kampu.

11. Panaudojimas pagal 7-10 punktus, b e s i s k i r i a n t i s tuo, kad mentės (4) pakrovimo pusėje turi mažesnį diametrą, negu iš paskos einančios mentės.

12. Panaudojimas pagal 7-11 punktus, b e s i s k i r i a n t i s tuo, kad mentės (4) yra taip išdėstytos ant varomojo veleno, kad tarp mentės galų ir korpuso sienelės yra tarpas.

13. Panaudojimas pagal 7-12 punktus, b e s i s k i r i a n t i s tuo, kad korpusas (1) su jo viduje esančiais varomuoju velenu (3) ir mentėmis (4) yra išdėstyti dėžėje (6), kuri pakrovimo pusėje turi pakrovimo angą (7) atskirtinam mišiniui ir kitame gale turi iškrovimo angą (8) vidiniame cilindre likusiai ir dėl besisukančių menčių judančiai plastmasei.
2007 03 08

---

(11) **1124888** *(51)* **Int.Cl.^{7}: C08J 11/06**
C08J 11/16
//C08L 67:02

(13) T

(54) Poliesterių valymo ir nukenksminimo būdas

(73) SULO Regionalholding GmbH & Co. KG, Am Sandtorkai 75, 20457 Hamburg, DE

(46) 2005 04 25
Ankstesnis savininko pavadinimas/vardas, pavardė, adresas, valstybės kodas, pakeitimo data
Cleanaway Deutschland AG & Co.KG, Am Sandtorkai 75, 20457 Hamburg, DE
2007 03 02

---

(11) **1214970** *(51)* **Int.Cl.^{7}: B01J 19/28**
C08J 11/16

(13) T

(54) Poliesterio valymo ir/arba dezaktyvavimo įrenginys

(73) SULO Regionalholding GmbH & Co. KG,
Am Sandtorkai 75, 20457 Hamburg, DE
(46) 2003 01 27
Ankstesnis savininko pavadinimas/vardas, pavardė, adresas, valstybės kodas, pakeitimo data
Cleanaway Deutschland AG & Co.KG,
Am Sandtorkai 75, 20457 Hamburg, DE
2007 03 02

---

(11) **1343582** *(51)* **Int.Cl.^{7}: B01J 19/28**
C08J 11/16
(13) T
(54) Poliesterio valymo ir (arba) dezaktyvavimo aparatas
(73) SULO Regionalholding GmbH & Co. KG,
Am Sandtorkai 75, 20457 Hamburg, DE
(46) 2005 10 25
Ankstesnis savininko pavadinimas/vardas, pavardė, adresas, valstybės kodas, pakeitimo data
Cleanaway Deutschland AG & Co.KG,
Am Sandtorkai 75, 20457 Hamburg, DE
2007 03 02

Patento perleidimas pagal Lietuvos Respublikos patentų įstatymo 54 straipsnį

(11) **1274685** *(51)* **Int.Cl.** ***C07D 213/89 (2006.01)***
(13) T
(54) Piridin-N-oksido darinys ir jo transformavimo į farmaciniu požiūriu efektyvius junginius būdas
Perėmėjo pavadinimas/vardas, pavardė, adresas, valstybės kodas, sutarties data
(73) CytRx Corporation, Los Angeles, CA 90049, US
2007 02 19

Europos patentų išplėtimo Lietuvos Respublikoje pripažinimas negaliojančiu pagal Lietuvos Respublikos patentų įstatymo 54 straipsnį

(11) *EPO paskelbimo numeris*	*Pripažinimo negaliojančiu data*
1227088	2006 10 25

Europos patentų išplėtimo Lietuvos Respublikoje panaikinimas pagal Lietuvos Respublikos patentų įstatymo 58 straipsnį

(11) EPO paskelbimo numeris	*Panaikinimo data*
0640443	2006 08 24
0699686	2006 08 25
0777606	2006 08 23
0788498	2006 09 12
0826375	2006 08 20
0851876	2006 08 23
0855988	2006 09 10
0863890	2006 09 05
0913593	2006 08 19
0920705	2006 08 25
0972161	2006 09 02
0985620	2006 08 18
1017391	2006 09 03
1023675	2006 08 24
1078928	2006 08 25
1105390	2006 08 18
1109570	2006 08 31
1131525	2006 09 15
1209976	2006 09 07
1218341	2006 08 17
1218401	2006 09 06
1310779	2006 09 13
1317427	2006 09 14

Atitaisymai

(11) **1600214** *(51)* **Int.Cl.** ***B02C 4/30 (2006.01)***
B02C 4/06 (2006.01)

(54) Smulkinimo įrenginys smulkioms dalelėms

Atitaisymas savininkui paprašius

Paskelbta: Išradimai. Dizainas. Prekių ženklai 2007/2 puslapis 146

(54) Smulkinimo įrenginys smulkioms detalėms

(15) *Atitaisymas*

(54) Smulkinimo įrenginys smulkioms dalelėms

(48) 2007 03 14

(11) **1600214** *(51)* **Int.Cl.** ***B02C 4/30 (2006.01)***
B02C 4/06 (2006.01)

(54) Smulkinimo įrenginys smulkioms dalelėms

Atitaisymas savininkui paprašius

Paskelbta: Išradimai. Dizainas. Prekių ženklai 2007/2 puslapis 146

(15) *Atitaisymas*

(57) 1. Smulkinimo įrenginys (10) smulkioms dalelėms (35) smulkinti, ypač granulių ar skaidulių smulkinimui su mažiausiai dviem priešingomis kryptimis besisukančiais smulkinimo velenais (12, 13), tarp kurių yra mažiausiai viena sukibimo pora, sudaryta iš radialinio išsikišimo (24) ant vieno veleno ir radialinio griovelio (25) ant kito veleno, kurių šoniniai paviršiai (26, 27) yra lygiagretūs ir įrengti kampu $0 < \alpha < 90°$ išilginėms velenų (19, 20) ašims ir tuo būdu tarp gretimų šoninių paviršių susidaro vienodo pločio tarpelis (34), b e s i s k i r i a n t i s tuo, kad šoniniai paviršiai (26, 27) yra padaryti su sraigtiniu profiliu (30).

2. Smulkinimo įrenginys pagal 1 punktą, b e s i s k i r i a n t i s tuo, kad šoniniai paviršiai (26, 27), sudarantys vienodo pločio tarpelį (34), turi sraigtinį profilį (30), konfigūruotą dirbti į priešingas puses.

3. Smulkinimo įrenginys pagal p. 1 arba 2 punktą, b e s i s k i r i a n t i s tuo, kad radialinis išsikišimas (24) yra dvipusio kylio profilio, kuris įeina į atitinkamai sudarytą radialinį V-formos griovelį (25).

4. Smulkinimo įrenginys pagal 3 punktą, b e s i s k i r i a n t i s tuo, kad sudaryta daug sukabinimo porų, tuo būdu abu velenai (12, 13) turi daug vienodu atstumu pakaitomis išdėstytų radialinių išsikišimų (24) ir radialinių griovelių (25), kurie yra sukabinime vienas su kitu.

5. Smulkinimo įrenginys pagal vieną iš aukščiau paminėtų punktų, b e s i s k i r i a n t i s tuo, kad velenai (12, 13) kiekvienas atitinkamai velenų išilginiam profiliui turi įėjimo tarpelius ribojančius įtaisus (21).

6. Smulkinimo įrenginys pagal vieną iš aukščiau paminėtų punktų, b e s i s k i r i a n t i s tuo, kad mažiausiai viename smulkinimo velene (12, 13) įrengiamas statmenai antro smulkinimo veleno (12, 13) ašims (19, 20) veikiantis skersinės pastūmos mechanizmas (38).

7. Smulkinimo įrenginys pagal vieną iš aukščiau paminėtų punktų, b e s i s k i r i a n t i s tuo, kad sraigtinis profilis (41) turi bent vieną skersai sraigto profiliui (42) išdėstytą kreipiančiąją briauną (45).

8. Smulkinimo įrenginys pagal 7 punktą, b e s i s k i r i a n t i s tuo, kad kreipiančiosios briaunos (45) yra suformuotos pjaunančių paviršių (47), pakreiptų kampu β į sukabinimo šoninius paviršius (40).

9. Smulkinimo įrenginys pagal 7 punktą arba 8 punktą, b e s i s k i r i a n t i s tuo, kad didelis skaičius kreipiančiųjų briaunų (45) sudaro tiesinę nukreipimo sistemą (44), kuri apima šoninius sukabinimo paviršius (40).

10. Smulkinimo įrenginys pagal 9 punktą, b e s i s k i r i a n t i s tuo, kad nukreipimo sistema (44) yra radialinė.

11. Smulkinimo įrenginys pagal 9 arba 10 punktą, b e s i s k i r i a n t i s tuo, kad ant sukabinimo paviršių (40) išdėstytas didelis skaičius nukreipimo sistemų (44).

(48) 2007 03 14

SISTEMINĖ EUROPOS PATENTINIŲ PARAIŠKŲ RODYKLĖ

(51)	(11)	(51)	(11)	(51)	(11)	(51)	(11)
A01H 5/00	1770167	A61K 39/116	1776962	C01F 7/47	1775264	C07K 16/22	1777234
A01N 37/02	1773749	A61K 39/12	1769806	C02F 1/463	1772433	C07K 16/28	1770160
A23L 1/035	1768497	A61K 39/125	1769806	C02F 5/00	1776320	C07K 16/30	1765871
A23L 1/30	1768497	A61K 39/245	1769806	C07C 46/10	1768944	C07K 16/40	1770101
A23L 2/38	1768497	A61K 39/25	1769806	C07C 50/32	1768944	C07K 16/40	1770167
A24B 15/28	1776878	A61K 39/29	1769806	C07C 61/00	1773749	C07K 19/00	1767544
A24B 15/30	1776878	A61K 39/295	1769806	C07C 61/12	1765761	C07K 19/00	1777234
A41B 11/12	1771305	A61K 39/385	1776962	C07C 61/12	1773749	C08G 18/32	1765901
A47L 11/34	1774224	A61K 39/39	1769806	C07C 69/74	1765761	C08G 18/76	1765901
A61K 9/127	1767192	A61K 39/39	1776962	C07C311/37	1773763	C10L 1/18	1769058
A61K 31/18	1773763	A61K 39/395	1765871	C07D207/44	1773763	C11C 3/10	1769058
A61K 31/265	1772147	A61K 48/00	1770100	C07D211/32	1771416	C12N 5/10	1770167
A61K 31/337	1769795	A61P 1/00	1765809	C07D213/72	1773763	C12N 9/12	1770167
A61K 31/40	1765809	A61P 3/06	1769800	C07D215/38	1773763	C12N 9/64	1770101
A61K 31/402	1773782	A61P 5/30	1769800	C07D217/22	1773763	C12N 15/09	1767544
A61K 31/4164	1773763	A61P 9/00	1769800	C07D231/06	1773782	C12N 15/09	1777234
A61K 31/425	1767535	A61P 9/10	1769800	C07D233/88	1773763	C12N 15/12	1770160
A61K 31/435	1769795	A61P 9/10	1772147	C07D241/44	1773763	C12N 15/31	1770100
A61K 31/437	1163910	A61P 9/14	1769800	C07D265/30	1773763	C12N 15/54	1770167
A61K 31/437	1776362	A61P 11/00	1163910	C07D277/00	1767535	C12N 15/62	1770160
A61K 31/44	1769795	A61P 11/00	1765809	C07D303/00	1767535	C12N 15/82	1770167
A61K 31/44	1773763	A61P 13/02	1769800	C07D313/00	1767535	C12Q 1/00	1776464
A61K 31/4409	1163910	A61P 15/00	1769799	C07D401/04	1337522	C12Q 1/54	1776464
A61K 31/445	1771416	A61P 15/02	1769800	C07D401/12	1773763	C12Q 1/68	1770100
A61K 31/445	1773763	A61P 15/12	1769800	C07D401/12	1775295	D01H 9/00	1769110
A61K 31/47	1769795	A61P 15/18	1769799	C07D401/14	1337522	D06F 75/12	1774224
A61K 31/47	1773763	A61P 19/08	1772154	C07D403/12	1773763	D06M 23/16	1771305
A61K 31/473	1337522	A61P 19/10	1769800	C07D405/12	1765809	F22B 1/28	1774224
A61K 31/498	1773763	A61P 19/10	1776123	C07D405/12	1773763	F28F 9/26	1774246
A61K 31/505	1769795	A61P 25/28	1769800	C07D405/12	1775295	G01N 27/00	1776464
A61K 31/535	1769795	A61P 25/28	1771416	C07D413/06	1767535	G01N 33/53	1770101
A61K 31/5375	1773763	A61P 29/00	1773782	C07D417/06	1767535	G01V 1/36	1046930
A61K 31/56	1769799	A61P 31/04	1776962	C07D417/12	1775295	G01V 1/42	1046930
A61K 31/565	1769800	A61P 31/18	1776362	C07D419/06	1767535	G02B 6/38	1128198
A61K 31/566	1769800	A61P 35/00	1337522	C07D471/10	1776362	G06F 3/033	1768359
A61K 31/567	1769800	A61P 35/00	1769795	C07D493/04	1767535	H01B 3/04	1769510
A61K 31/65	1769795	A61P 39/06	1769800	C07K 1/36	1777231	H01B 3/08	1769510
A61K 31/675	1776123	B23K 11/00	1765542	C07K 7/00	1767544	H01B 3/30	1769510
A61K 31/704	1769795	B23K 11/14	1765542	C07K 7/00	1777234	H01B 3/40	1769510
A61K 31/7072	1769795	B23K 11/25	1765542	C07K 14/22	1770100	H02K 37/10	1766760
A61K 38/00	1767544	B41F 15/08	1771305	C07K 14/47	1770101	H04B 1/38	1775845
A61K 38/00	1777234	B41M 1/12	1771305	C07K 14/515	1767544	H04M 1/02	1775845
A61K 38/18	1772154	B65B 51/30	1776277	C07K 14/515	1777234	H04M 1/247	1768359
A61K 39/002	1769806	B65H 75/14	1470071	C07K 14/59	1777231	H04M 1/725	1768359
A61K 39/005	1776962	B65H 75/50	1470071	C07K 14/705	1770160	H04Q 7/38	1772034
A61K 39/02	1770100	C01B 11/22	1771377	C07K 14/79	1770100		
A61K 39/02	1776962	C01F 7/06	1775264	C07K 16/22	1767544		

NUMERINĖ EUROPOS PATENTINIŲ PARAIŠKŲ RODYKLĖ

(11)	*(51)*
1046930	G01V 1/36
1128198	G02B 6/38
1163910	A61K 31/437
1337522	C07D401/04
1470071	B65H 75/14
1765542	B23K 11/14
1765761	C07C 61/12
1765809	C07D405/12
1765871	C07K 16/30
1765901	C08G 18/32
1766760	H02K 37/10
1767192	A61K 9/127
1767535	C07D419/06
1767544	C07K 14/515
1768359	H04M 1/247
1768497	A23L 1/035
1768944	C07C 46/10
1769058	C11C 3/10
1769110	D01H 9/00
1769510	H01B 3/04
1769795	A61K 31/337
1769799	A61K 31/56
1769800	A61K 31/565
1769806	A61K 39/295
1770100	C07K 14/79
1770101	C07K 16/40
1770160	C12N 15/12
1770167	C12N 15/82
1771305	B41M 1/12
1771377	C01B 11/22
1771416	C07D211/32
1772034	H04Q 7/38
1772147	A61K 31/265
1772154	A61K 38/18
1772433	C02F 1/463
1773749	C07C 61/00
1773763	C07C311/37
1773782	C07D231/06
1774224	F22B 1/28
1774246	F28F 9/26
1775264	C01F 7/06
1775295	C07D417/12
1775845	H04B 1/38
1776123	A61K 31/675
1776277	B65B 51/30
1776320	C02F 5/00
1776362	C07D471/10
1776464	C12Q 1/00
1776878	A24B 15/30
1776962	A61K 39/385
1777231	C07K 1/36
1777234	C07K 14/515

SISTEMINĖ EUROPOS PATENTŲ RODYKLĖ

(51)	(11)	(51)	(11)	(51)	(11)	(51)	(11)
A01N 37/50	1562426	A61K 38/05	1427423	C07D 239/22	1417180	C07K 17/02	0969865
A01N 43/48	0958292	A61K 38/06	1427423	C07D 239/30	1417180	C08B 37/10	1268558
A01N 43/54	1638401	A61K 38/09	1448221	C07D 239/34	1417180	C08J 3/20	1587860
A01N 43/72	0958292	A61K 38/17	1192184	C07D 239/36	1417180	C08J 9/00	1587860
A01N 43/90	1562426	A61K 38/19	1124961	C07D 239/42	1417180	C08J 9/232	1587860
A01N 43/90	1567011	A61K 39/02	1007686	C07D 275/02	1441726	C08K 11/00	1291391
A01N 43/90	1638401	A61K 39/04	1007686	C07D 277/68	1502590	C08L 95/00	1291391
A23G 3/00	1626629	A61K 45/00	0969865	C07D 281/02	1427423	C12N 1/21	1007686
A61K 9/08	1448221	A61K 45/06	1429843	C07D 285/36	1427423	C12N 1/21	1124961
A61K 9/08	1653963	A61K 47/26	1448221	C07D 295/10	1567510	C12N 5/10	0969865
A61K 9/14	1024794	A61K 47/40	1653963	C07D 401/04	1505066	C12N 5/10	1124961
A61K 9/14	1653963	A61L 31/06	1492581	C07D 401/10	0958292	C12N 15/12	0969865
A61K 9/20	1474152	A61L 31/16	1492581	C07D 401/12	1021410	C12N 15/19	1124961
A61K 9/48	1024794	A61P 3/06	1427423	C07D 401/12	1667992	C12N 15/31	1007686
A61K 31/18	1021410	A61P 3/10	1502590	C07D 403/04	1654253	C12N 15/62	1007686
A61K 31/40	1021410	A61P 5/48	1448559	C07D 403/10	0958292	C12N 15/74	1007686
A61K 31/40	1375503	A61P 7/06	1124961	C07D 403/12	1021410	C12Q 1/68	1421200
A61K 31/404	1654253	A61P 9/00	1417180	C07D 405/10	0958292	E04C 2/08	1670999
A61K 31/415	1021410	A61P 11/00	1192184	C07D 405/12	1021410	E04D 3/30	1670999
A61K 31/425	1021410	A61P 11/06	0969865	C07D 409/10	0958292	E04D 3/361	1670999
A61K 31/425	1441726	A61P 11/06	1429843	C07D 409/12	1021410	E04D 3/363	1670999
A61K 31/428	1502590	A61P 25/00	1375503	C07D 411/10	0958292	E04F 13/12	1670999
A61K 31/435	1021410	A61P 25/28	1341531	C07D 413/10	0958292	E05B 13/08	1365089
A61K 31/435	1375503	A61P 31/14	1355916	C07D 417/10	0958292	E05D 5/14	1098058
A61K 31/44	1429843	A61P 35/00	1667992	C07D 417/12	1021410	E05D 7/04	1098058
A61K 31/4439	1448559	A61P 37/00	0969865	C07D 417/12	1441726	E06B 5/00	1194672
A61K 31/445	1441726	A61P 37/06	0969865	C07D 417/12	1448559	E06B 7/00	1194672
A61K 31/47	1429843	A61P 37/08	0969865	C07D 489/08	1658293	F01K 25/06	1613841
A61K 31/505	1021410	B44D 3/12	1581434	C07D 491/056	1375503	F16L 21/03	1589272
A61K 31/505	1417180	B65D 1/22	1581434	C07H 17/08	1628989	G01D 5/244	1489387
A61K 31/506	1653963	B65D 65/38	1395498	C07H 19/14	1355916	G01D 5/347	1489387
A61K 31/517	1667992	C07C 235/42	1352897	C07K 5/06	1073673	G06T 7/20	1628260
A61K 31/55	1474152	C07C 235/84	1352897	C07K 5/065	1427423	G06T 7/40	1628260
A61K 31/554	1427423	C07C 311/13	1021410	C07K 5/087	1427423	G08B 13/08	1365089
A61K 31/7048	1628989	C07D 213/71	1021410	C07K 7/56	1073675	G08B 13/194	1628260
A61K 31/7064	1355916	C07D 215/56	1511732	C07K 14/195	1007686	G08B 17/12	1628260
A61K 31/715	1268558	C07D 223/16	1341531	C07K 14/35	1007686	H03M 1/30	1489387
A61K 31/726	1268558	C07D 231/20	0958292	C07K 14/52	1124961	H04L 27/18	1311095
A61K 31/727	1268558	C07D 231/24	0958292	C07K 14/705	0969865	H04Q 7/22	1532829
A61K 35/14	0969865	C07D 233/84	1021410	C07K 14/785	1192184	H04Q 7/34	1532829

NUMERINĖ EUROPOS PATENTŲ RODYKLĖ

(11)	(51)	(11)	(51)	(11)	(51)	(11)	(51)
0958292	C07D 413/10	1021410	A61K 31/435	1395498	B65D 65/38	1502590	A61P 3/10
0958292	A01N 43/72	1021410	A61K 31/425	1417180	C07D 239/42	1505066	C07D 401/04
0958292	A01N 43/48	1021410	A61K 31/505	1417180	C07D 239/22	1511732	C07D 215/56
0958292	C07D 417/10	1024794	A61K 9/48	1417180	C07D 239/34	1532829	H04Q 7/34
0958292	C07D 409/10	1024794	A61K 9/14	1417180	C07D 239/30	1532829	H04Q 7/22
0958292	C07D 405/10	1073673	C07K 5/06	1417180	C07D 239/36	1562426	A01N 43/90
0958292	C07D 401/10	1073675	C07K 7/56	1417180	A61K 31/505	1562426	A01N 37/50
0958292	C07D 403/10	1098058	E05D 5/14	1417180	A61P 9/00	1567011	A01N 43/90
0958292	C07D 411/10	1098058	E05D 7/04	1421200	C12Q 1/68	1567510	C07D 295/10
0958292	C07D 231/20	1124961	C12N 15/19	1427423	A61K 31/554	1581434	B65D 1/22
0958292	C07D 231/24	1124961	C07K 14/52	1427423	C07D 285/36	1581434	B44D 3/12
0969865	C12N 5/10	1124961	C12N 5/10	1427423	A61P 3/06	1587860	C08J 9/00
0969865	C07K 17/02	1124961	C12N 1/21	1427423	C07D 281/02	1587860	C08J 9/232
0969865	C12N 15/12	1124961	A61K 38/19	1427423	C07K 5/065	1587860	C08J 3/20
0969865	A61K 45/00	1124961	A61P 7/06	1427423	C07K 5/087	1589272	F16L 21/03
0969865	A61P 37/00	1192184	C07K 14/785	1427423	A61K 38/05	1613841	F01K 25/06
0969865	A61P 37/06	1192184	A61K 38/17	1427423	A61K 38/06	1626629	A23G 3/00
0969865	A61P 37/08	1192184	A61P 11/00	1429843	A61P 11/06	1628260	G06T 7/20
0969865	A61P 11/06	1194672	E06B 5/00	1429843	A61K 31/47	1628260	G06T 7/40
0969865	C07K 14/705	1194672	E06B 7/00	1429843	A61K 31/44	1628260	G08B 13/194
0969865	A61K 35/14	1268558	C08B 37/10	1429843	A61K 45/06	1628260	G08B 17/12
1007686	C12N 15/31	1268558	A61K 31/726	1441726	A61K 31/425	1628989	C07H 17/08
1007686	C12N 15/62	1268558	A61K 31/727	1441726	A61K 31/445	1628989	A61K 31/7048
1007686	C12N 15/74	1268558	A61K 31/715	1441726	C07D 275/02	1638401	A01N 43/90
1007686	C12N 1/21	1291391	C08L 95/00	1441726	C07D 417/12	1638401	A01N 43/54
1007686	C07K 14/195	1291391	C08K 11/00	1448221	A61K 38/09	1653963	A61K 31/506
1007686	C07K 14/35	1311095	H04L 27/18	1448221	A61K 9/08	1653963	A61K 47/40
1007686	A61K 39/04	1341531	A61P 25/28	1448221	A61K 47/26	1653963	A61K 9/14
1007686	A61K 39/02	1341531	C07D 223/16	1448559	C07D 417/12	1653963	A61K 9/08
1021410	C07D 213/71	1352897	C07C 235/42	1448559	A61K 31/4439	1654253	C07D 403/04
1021410	C07C 311/13	1352897	C07C 235/84	1448559	A61P 5/48	1654253	A61K 31/404
1021410	C07D 401/12	1355916	C07H 19/14	1474152	A61K 31/55	1658293	C07D 489/08
1021410	C07D 405/12	1355916	A61K 31/7064	1474152	A61K 9/20	1667992	C07D 401/12
1021410	C07D 409/12	1355916	A61P 31/14	1489387	G01D 5/244	1667992	A61K 31/517
1021410	C07D 417/12	1365089	E05B 13/08	1489387	H03M 1/30	1667992	A61P 35/00
1021410	C07D 233/84	1365089	G08B 13/08	1489387	G01D 5/347	1670999	E04D 3/30
1021410	C07D 403/12	1375503	C07D 491/056	1492581	A61L 31/06	1670999	E04F 13/12
1021410	A61K 31/18	1375503	A61K 31/40	1492581	A61L 31/16	1670999	E04C 2/08
1021410	A61K 31/40	1375503	A61K 31/435	1502590	A61K 31/428	1670999	E04D 3/361
1021410	A61K 31/415	1375503	A61P 25/00	1502590	C07D 277/68	1670999	E04D 3/363

TARPTAUTINĖS PATENTŲ KLASIFIKACIJOS SKYRIŲ SĄRAŠAS

A skyrius - Žmogaus poreikių tenkinimas.
B skyrius - Įvairūs technologiniai procesai, transportavimas.
C skyrius - Chemija, metalurgija.
D skyrius - Tekstilė, popierius.
E skyrius - Statyba, kalnakasyba.
F skyrius - Mechanika; apšvietimas; šildymas; ginklai; sprogdinimo darbai.
G skyrius - Fizika.
H skyrius - Elektra.

DIZAINAS

*(11)** Registracijos numeris
Registration number

(15) Registracijos/Pratęsimo data
Registration/Renewal date

(18) Registracijos/Pratęsimo termino pabaigos data
Date of expiration of the registration/renewal

(21) Paraiškos numeris
Application number

(22) Paraiškos padavimo data
Date of filing the application

(23) Parodos prioriteto data, valstybės kodas**
Exhibition priority date, code of country

(28) Dizaino pavyzdžių skaičius
Number of designs included in the filing

(31,32,33) Prioriteto paraiškos numeris, data, valstybės kodas
Priority application number, date, code of country

(45) Registracijos paskelbimo data
Date of publication of the registration

(51) Tarptautinės dizaino klasifikacijos indeksai
Indication of International Classification of Designs

(54) Dizaino pavadinimas
Title of the design

(55) Dizaino reprodukcija
Reproduction of the design

(58) Pakeitimo data
Date of change

(72) Dizainerio vardas, pavardė, adresas, valstybės kodas
Name and address of the creator, code of country

(73) Savininko pavadinimas/vardas, pavardė, adresas, valstybės kodas
Name and address of the owner, code of country

(74) Atstovo vardas, pavardė, adresas, valstybės kodas
Name and address of the representative, code of country

(78) Perėmėjo pavadinimas/vardas, pavardė, adresas, valstybės kodas
Name and address of the new owner, code of country

* Pagal WIPO standartą ST.80
** Pagal WIPO standartą ST.3

Pakeitimai valstybiniame registre pagal Lietuvos Respublikos dizaino įstatymo 29 straipsnį

(11) **1302** *(51)* 9-01
(54) Butelis
(74) Rita Laurinavičiūtė, 5, Gedimino pr. 45-6, LT-01109 Vilnius, LT
(45) 2002 10 25
Patentinio patikėtinio/jo adreso pakeitimas
Reda Žabolienė, 7, Advokatės Redos Žabolienės kontora METIDA, Gedimino pr. 45-6, LT-01109 Vilnius, LT
2007 02 21

Registracijos, išregistruotos pagal Lietuvos Respublikos dizaino įstatymo 30 straipsnį

(11) **433** *(58)* 2007 03 20
(73) G. Paškevičiaus firma “Litginta”,
Sausio 15-osios g. 19-70, 5800 Klaipėda, LT

(11) **441** *(58)* 2007 03 20
(73) LEGO A/S, Aastvej 1, DK-7190 Billund, DK

(11) **444** *(58)* 2007 03 20
(73) Uždaroji akcinė bendrovė “FOCUS MEDIUS”,
Rinktinės g. 19-146, Vilnius, LT

(11) **449** *(58)* 2007 03 20
(73) AMEROPOL ENTERPRISES LTD,
84/20 96 str.Woodhaven, New York, 11421, US

(11) **484** *(58)* 2007 03 20
(73) Jūratės Gulbinienės įmonė,
Alaušo g.11-1, 3042 Kaunas, LT

(11) **485** *(58)* 2007 03 20
(73) Jūratės Gulbinienės įmonė,
Alaušo g.11-1, 3042 Kaunas, LT

(11) **496** *(58)* 2007 03 20
(73) Kazimieras Tonkūnas,
Viršuliškių g. 65-9, 2000 Vilnius, LT
Darius Banelis, Ozo g. 13-16, 2000 Vilnius, LT

(11) **497** *(58)* 2007 03 20
(73) Kazimieras Tonkūnas,
Viršuliškių g. 65-9, 2000 Vilnius, LT
Darius Banelis, Ozo g. 13-16, 2000 Vilnius, LT

(11) **505** *(58)* 2007 03 20
(73) Uždaroji akcinė bendrovė “EKSMA”,
Mokslininkų g. 11, 2600 Vilnius, LT

(11) **532** *(58)* 2007 03 20
(73) V. Kriovės įmonė “Burbuliukas”,
J. Zikaro g. 1-2, 5300 Panevėžys, LT

(11) **555** *(58)* 2007 03 20
(73) UAB “Tūris”, Basanavičiaus g. 12A, 5500 Mažeikiai, LT

(11) **556** *(58)* 2007 03 20
(73) UAB “Tūris”, Basanavičiaus g. 12A, 5500 Mažeikiai, LT

(11) **601** *(58)* 2007 03 20
(73) Hailo-Werk Rudolf Loh GmbH + CO KG,
Daimlerstrasse 8, 35708 Haiger-Flammersbach, DE

(11) **1251** *(58)* 2007 03 20
(73) Ričardas Deksnys, Audruvės g.10, 5150 Joniškis, LT

(11) **1252** *(58)* 2007 03 20
(73) Akcinė bendrovė “PIENO ŽVAIGŽDĖS”,
Laisvės pr.125, LT-2022 Vilnius, LT

Dizaino galiojimo pratęsimas pagal Lietuvos Respublikos dizaino įstatymo 35 straipsnį

(11) **1302** *(15)* 2007 02 21
(73) EPISCIA LIMITED, 3 Old Garden House, The Lanterns, Bridge Lane, London SW11 3AD, GB
(18) 2012 03 20

(11) **699** *(15)* 2007 02 28
(73) KRONE Aktiengesellschaft, Beeskowdamm 3-11, 14167 Berlin, DE
(18) 2012 05 05

KETVIRTINĖ DIZAINO RODYKLĖ

(11) Registracijos numeris	*(54) Dizaino pavadinimas*	*(72) Autorius, valstybės kodas (73) Dizaino savininkas, valstybės kodas*	*(51) Klasifikacijos indeksas*	*Biuletenio numeris*
1564	STALO PUOŠMENA	Audronė Sabalytė-Burbulienė, LT	11-02	2007/1
1565	ŽEMĖS ŪKIO MAŠINOS NORAGĖLIAI	Vaederstad-Verken AB, SE	15-03	2007/1
1566	DEKORATYVINIS RAŠTAS - GĖLĖ	GA MODEFINE S.A., CH	05-05	2007/1
1567	ŽVAKĖS	Aidutis Gilaitis, LT	26-04	2007/1
1568	ARMATŪROS SUTVIRTINIMO ELEMENTAS	Uždaroji akcinė bendrovė “BAUTOPAS”, LT	25-01	2007/1
1569	BUTELIS	Uždaroji akcinė bendrovė “ITAINA”, LT	09-01	2007/3
1570	BUTELIS	Uždaroji akcinė bendrovė “ŠVYTURYS-UTENOS ALUS”, LT	09-01	2007/3
1571	BUTELIS	Uždaroji akcinė bendrovė “ŠVYTURYS-UTENOS ALUS”, LT	09-01	2007/3

7 redakcija

TARPTAUTINĖS DIZAINO KLASIFIKACIJOS KLASIŲ SĄRAŠAS

1 klasė. Maisto produktai.
2 klasė. Drabužiai, galanterija.
3 klasė. Kelionės reikmenys, futliarai, skėčiai ir asmeniniai reikmenys, nepriskirti kitoms klasėms.
4 klasė. Šepečiai.
5 klasė. Vienetiniai tekstilės gaminiai, pavyzdžiui, audiniai, juostelės, mezginiai ir pan.; dirbtinės ir natūralios lakštinės medžiagos.
6 klasė. Baldai.
7 klasė. Namų apyvokos daiktai, nepriskirti kitoms klasėms.
8 klasė. Įrankiai ir apkaustai.
9 klasė. Tara ir pakuotė, naudojamos prekėms gabenti ir laikyti.
10 klasė. Laikrodžiai, kiti matavimo, tikrinimo ir signalizavimo prietaisai ir įtaisai.
11 klasė. Papuošalai.
12 klasė. Transporto priemonės ir kėlimo įrenginiai.
13 klasė. Elektros energijos gavimo, paskirstymo ir transformavimo įrenginiai.
14 klasė. Įrašymo, perdavimo ir informacijos apdorojimo įrenginiai.
15 klasė. Mašinos, nepriskirtos kitoms klasėms.
16 klasė. Fotografavimo, filmavimo aparatūra, optiniai prietaisai.
17 klasė. Muzikos instrumentai.
18 klasė. Spaustuvės ir raštinės reikmenys.
19 klasė. Popieriaus gaminiai, kanceliariniai ir raštinės reikmenys, įrengimai ir reikmenys, naudojami dailininkų arba mokymui.
20 klasė. Prekybos ir reklamos įrengimai, nurodomieji ženklai.
21 klasė. Žaidimai, žaislai, palapinės ir sporto reikmenys.
22 klasė. Ginklai, pirotechnikos gaminiai, medžioklės ir žūklės reikmenys, kenkėjų naikinimo priemonės.
23 klasė. Skysčių ir dujų paskirstymo įrenginiai, kietasis kuras.
24 klasė. Medicininiai ir laboratoriniai įrengimai.
25 klasė. Statybinės medžiagos, statybinės konstrukcijos ir jų elementai.
26 klasė. Apšvietimo prietaisai ir įrenginiai.
27 klasė. Tabako gaminiai ir rūkymo reikmenys.
28 klasė. Farmacinės ir kosmetikos priemonės, tualeto reikmenys ir prietaisai.
29 klasė. Priešgaisriniai, nelaimingų atvejų nukreipimo arba gelbėjimo įrenginiai įrengimai ir reikmenys.
30 klasė. Gyvulių laikymo ir jų priežiūros reikmenys bei įtaisai.
31 klasė. Maisto ir gėrimų gamybos mašinos ir įtaisai, nepriskirti kitoms klasėms.
99 klasė. Įvairūs.

PREKIŲ ŽENKLAI

*(111)** Registracijos numeris
Registration number

(141) Pripažinimo negaliojančia/panaikinimo/išregistravimo data
Date of Invalidation/Cancellation/Lapse

(151) Registracijos data
Registration date

(156) Pratęsimo data
Renewal date

(181) Registracijos termino pasibaigimo data
Expiration date of the registration

(186) Pratęstos registracijos galiojimo pasibaigimo data
Expiration date of the renewal

(210) Paraiškos numeris
Application number

(220) Paraiškos padavimo data
Date of filing the application

(230) Parodos prioriteto data, valstybės kodas**
Exhibition priority date, code of country

(310,320,330)
Konvencinio prioriteto paraiškos numeris, data, valstybės kodas
Convention priority application number, date, code of country

(450) Registracijos paskelbimo data
Date of publication of the registration

(511) Tarptautinės prekių ir paslaugų klasifikacijos indeksai, prekių ir/arba paslaugų sąrašas
Indication of International Classification of Goods and Services, list of goods and/or services

(523) Elementai, kuriems naudoti gautas sutikimas
Elements which are used under the consent

(526) Nesaugomi elementai
Disclaimer

(531) Tarptautinės ženklų vaizdinių elementų klasifikacijos indeksai
Indication of International Classification of the Figurative Elements of Marks

(540) Ženklo reprodukcija
Reproduction of the mark

(551) Nuoroda, kad ženklas yra kolektyvinis
Indication that the mark is a collective mark

(554) Nuoroda, kad ženklas yra erdvinis
Indication that the mark is three-dimensional mark

(561) Ženklo transliteracija
Transliteration of the mark

(566) Ženklo vertimas į lietuvių kalbą
Translation of the mark into Lithuanian language

(580) Pakeitimo data
Date of change

(591) Apsaugotų spalvų nuoroda
Indication concerning colors claimed

(641) Paraiškos, paduotos užsienio patentų tarnybai, duomenys (paraiškos numeris, paraiškos padavimo data, valstybės kodas)
Data relating to the application filed with foreign patent office (application number, date of filing of the application, code of country)

(646) Registracijos buvusioje TSRS/Tarptautinės registracijos duomenys (registracijos numeris SU/WO, paraiškos padavimo data/registracijos data, teritorinio išplėtimo data biuletenio numeris, metai)
Data relating to the registration of the mark in the former USSR/International Registration of the mark (registration number:SU/WO, date of filing the application/registration date, date ofextension, number of gazette, year)

(732) Ženklo savininko pavadinimas/vardas, pavardė, adresas, valstybės kodas
Name and address of the proprietor of the mark, code of country

(740) Patentinio patikėtinio/atstovo vardas, pavardė, registracijos numeris, adresas, valstybės kodas
Name, registration number of attorney address of attorney/representative, code of country

(770) Buvusio ženklo savininko pavadinimas/vardas, pavardė, adresas (ženklo perdavimas)
Name and address of the previous applicant or holder (in case of change in ownership)

(771) Buvusio ženklo savininko pavadinimas/vardas, pavardė, adresas
Name and address of the previous applicant or holder (in case of no change in ownership)

(791) Licenciato pavadinimas/vardas, pavardė, adresas, valstybės kodas
Name and address of licensee, code of country

(793) Licencijos termino pasibaigimo data, teisių apimtis
Date of expiration of the license, scope of rights

(800) Tarptautinės registracijos duomenys
International Registration data

Jeigu nurodytas tik klasės numeris ir antraštė (511), ženklas yra registruotas visoms Tarptautinės prekių ir paslaugų klasifikacijos klasės prekėms/paslaugoms.
Where there is only an indication of the class and the heading (511), the mark is registered for all goods/services within the class according to the International Classification of Goods and Services.

* Pagal WIPO standartą ST.60
** Pagal WIPO standartą ST.3

Registracijos 53931–54249 pagal Lietuvos Respublikos prekių ženklų įstatymo 16 straipsnį

(111) **53931** *(156)* 2007 03 02
(210) *2004 1861* *(220)* *2004 09 20*
(186) *2014 09 20*
(732) UAB “REALTUS”, Konstitucijos pr.7, LT-09308 Vilnius, LT
(740) Marija Lenkutienė, 6, Patentinių paslaugų centras, UAB, J.Basanavičiaus g. 11/1, LT-03108 Vilnius, LT
(540)

REALTUS

(511)
36 informacija, susijusi su nekilnojamuoju turtu; konsultacijos, susijusios su nekilnojamuoju turtu; nekilnojamojo turto agentūros; nekilnojamojo turto įvertinimas; nekilnojamojo turto nuoma; nekilnojamojo turto nuomos agentūros; nekilnojamojo turto tarpininkų veikla; nekilnojamojo turto valdymas; patikėtinių veikla.

---

(111) **53932** *(156)* 2007 03 02
(210) *2005 0880* *(220)* *2005 05 20*
(186) *2015 05 20*
(732) UAB “DEILENA”, Baltų pr.149-38, LT-44001 Kaunas, LT
(540)



(531) 27.5, 29.1
(591) žalia, oranžinė.
(511)
29 mėsa, žuvis, paukštiena ir žvėriena; mėsos ekstraktai; konservuoti, džiovinti, virti ir kepti vaisiai ir daržovės; drebučiai, uogienės, kompotai; kiaušiniai, pienas ir pieno produktai; maistiniai aliejai ir riebalai.
30 kava, arbata, kakava, cukrus, ryžiai, tapijoka, sago kruopos, kavos pakaitalai; miltai ir grūdų produktai, duona, pyragas ir konditerijos gaminiai, ledai; medus, sirupas; mielės, kepimo milteliai; druska, garstyčios; actas, padažai; prieskoniai; ledas.

---

(111) **53933** *(156)* 2007 03 02
(210) *2005 1178* *(220)* *2005 06 30*
(186) *2015 06 30*
(732) UAB “FORUM CINEMAS”, Savanorių pr. 7, LT-03116 Vilnius, LT
(740) Marija Lenkutienė, 6, Patentinių paslaugų centras, UAB, J.Basanavičiaus g. 11/1, LT-03108 Vilnius, LT
(540)



(531) 27.5, 29.1
(591) geltona, raudona, balta, juoda.
(511)
16 popierius, kartonas ir jų gaminiai, nepriskirti prie kitų klasių; spaudiniai; įrišimo medžiagos; fotonuotraukos; raštinės reikmenys; raštinės ir buitinės lipniosios medžiagos; dailininkų reikmenys; teptukai; rašomosios mašinėlės ir biuro reikmenys (išskyrus baldus); mokomoji medžiaga ir vaizdinės priemonės (išskyrus aparatūrą); plastikinės pakavimo medžiagos (nepriskirtos prie kitų klasių); šriftai; klišės.
20 baldai, veidrodžiai, paveikslų rėmai; medžio, kamščio, meldų, nendrių, gluosnių, rago, kaulo, dramblio kaulo, banginio ūsų, vėžlio šarvo, kriauklių, gintaro, perlamutro, jūros putų dirbiniai, šių medžiagų pakaitalų arba plastikų gaminiai (nepriskirti prie kitų klasių).
25 drabužiai, apranga, avalynė, galvos apdangalai.
28 žaidimai ir žaislai; gimnastikos ir sporto reikmenys, nepriskirti prie kitų klasių; Kalėdų eglučių papuošalai.
29 mėsa, žuvis, paukštiena ir žvėriena; mėsos ekstraktai; konservuoti, džiovinti, virti ir kepti vaisiai ir daržovės; drebučiai, uogienės, kompotai; kiaušiniai, pienas ir pieno produktai; maistiniai aliejai ir riebalai.
30 kava, arbata, kakava, cukrus, ryžiai, tapijoka, sago kruopos, kavos pakaitalai; miltai ir grūdų produktai, duona, pyragas ir konditerijos gaminiai, ledai; medus, sirupas; mielės, kepimo milteliai; druska, garstyčios; actas, padažai; prieskoniai; ledas.
32 alus; mineralinis ir gazuotas vanduo, kiti gaivieji gėrimai; vaisių gėrimai ir vaisių sultys; sirupai ir kiti gėrimų gaminimo mišiniai.
33 svaigieji gėrimai (išskyrus alų).
35 reklama; verslo vadyba; verslo tvarkyba; įstaigų veikla.
39 vežimas; prekių pakavimas ir sandėliavimas; kelionių rengimas.
41 švietimas, mokymas; pramogos; sportinė ir kultūrinė veikla.
42 mokslo ir technologijų paslaugos ir su tuo susiję tyrimai ir projektavimas; pramoninės analizės ir tyrimų paslaugos; kompiuterių programinės ir aparatinės įrangos projektavimas ir tobulinimas; juridinės paslaugos.
43 maisto ir gėrimų parūpinimo paslaugos; laikinas apgyvendinimas.
45 asmeninės ir visuomeninės kitų teikiamos paslaugos, susijusios su individų poreikių tenkinimu; asmenų ir nuosavybės apsauga.

---

(111) **53934** *(156)* 2007 03 02
(210) *2005 1281* *(220)* *2005 07 19*
(186) *2015 07 19*
(732) UAB “TELTONIKA”, P.Vileišio g.18, LT-01001 Vilnius, LT
(740) Telesforas Urbaitis, 46, Advokatų kontora DAUGIRDAS, ŽUKOVSKIS ir PARTNERIAI, Laisvės pr. 123, LT-06118 Vilnius, LT
(540)

TELTONIKA

(511)
9 elektros akumuliatoriai; aliarmo įrenginiai; antenos; apskaitos aparatai; centriniai procesoriai; diagnostikos aparatai (ne medicinos reikmėms); magnetiniai diskai; diskiniai atminties įrenginiai kompiuteriams; dozavimo įrenginiai; dozimetrai; duomenų dorojimo įrenginiai; magnetinės duomenų laikmenos; signalų distancinio (tolinio) valdymo elektrodinaminiai aparatai; elektroninės prekių etiketės; elektroninės skel-

bimų lentos; elektroniniai kišeniniai vertimo aparatai; elektroniniai rašikliai (regimojo vaizdavimo įtaisai); faksimiliniai aparatai; garso atkūrimo aparatai; garso įrašymo aparatai; garso įrašo diskai (plokštelės); holiogramos; elektros baterijų įkrovimo įtaisai; garso ir vaizdo imtuvai; kino kameros; kasos aparatai; magnetinės koduotosios kortos; audio- ir videokompaktiniai diskai; kompiuteriai; kompiuterių atminties įrenginiai; kompiuterių išoriniai įrenginiai; kompiuterių klaviatūros; įrašytos kompiuterių operacinės programos; įrašyta kompiuterių programinė įranga; įrašytos kompiuterių programos; kompiuterių spausdintuvai; lazeriai (ne medicinos reikmėms); matavimo aparatai; matavimo prietaisai; elektriniai matavimo prietaisai; pramoniniai ar kariniai metalo ieškikliai; mikrofonai; mikrograndynų, mikroschemų perprogramuojamos plokštės; mikroprocesoriai; modemai; monitoriai (kompiuterių įrenginiai); procesoriai (centriniai doro-jimo įrenginiai); projektoriai; radiotelefono aparatai; brūkšninio kodo skaitymo įrenginiai; optinių ženklų skaitymo įrenginiai; automatiniai skirstomieji įrenginiai; tekstų procesoriai; telefoniniai atsakikliai; telefono aparatai; telefono imtuvai; telefono mikrofonai; telefono rageliai; televizijos aparatai; tikslieji matavimo prietaisai; transporto priemonių radijo imtuvai; tranzistoriai (elektronika); elektroninės užrašų knygelės; užrašų kompiuteriai; vaizdo magnetofonai; videokameros; videokasetės; videotelefonai.

---

(111) **53935** *(156)* 2007 03 02
(210) *2005 1513* *(220)* *2005 08 29*
(186) *2015 08 29*

(732) BADARO INVESTMENTS BV, Officia I, de Boelelaan 7, 1083 HJ Amsterdam, NL

(740) Reda Žabolienė, 7, Advokatės Redos Žabolienės kontora METIDA, Gedimino pr. 45-6, LT-01109 Vilnius, LT

(540)

IBUPROM.
VAISTAS STIPRESNIS UŽ SKAUSMĄ.

(511)
5 vaistai nuo karščiavimo, analgetikai (skausmą malšinantys vaistai), vaistai nuo peršalimo.

---

(111) **53936** *(156)* 2007 03 02
(210) *2005 1514* *(220)* *2005 08 29*
(186) *2015 08 29*

(732) BADARO INVESTMENTS BV, Officia I, de Boelelaan 7, 1083 HJ Amsterdam, NL

(740) Reda Žabolienė, 7, Advokatės Redos Žabolienės kontora METIDA, Gedimino pr. 45-6, LT-01109 Vilnius, LT

(540)

GRIPEX NUO PERŠALIMO.
GRIPEX NUO GRIPO.

(511)
5 vaistai (gripiniams susirgimams gydyti), vaistai nuo karščiavimo, analgetikai (skausmą malšinantys vaistai), vaistai nuo peršalimo.

---

(111) **53937** *(156)* 2007 03 02
(210) *2005 1557* *(220)* *2005 09 06*
(186) *2015 09 06*

(732) UAB “INTERADIS”, H.Manto g.3, LT-01001 Vilnius, LT

(540)



(531) 17.2, 27.5, 29.1
(591) tamsiai raudona, pilka.
(511)
14 brangieji metalai ir jų lydiniai, brangiųjų metalų arba jais padengti dirbiniai, arba plakiruoti gaminiai, nepriskirti prie kitų klasių; juvelyriniai dirbiniai, brangakmeniai; laikrodžiai ir laikmačiai.

---

(111) **53938** *(156)* 2007 03 02
(210) *2005 1690* *(220)* *2005 09 26*
(186) *2015 09 26*

(732) UAB “OMARAS”, Aušros Vartų g.7, LT-01001 Vilnius, LT

(540)



(531) 19.7, 27.5, 29.1
(591) juoda, raudona.
(511)
43 maisto ir gėrimų parūpinimo paslaugos.

---

(111) **53939** *(156)* 2007 03 02
(210) *2005 1927* *(220)* *2005 11 02*
(186) *2015 11 02*

(732) UAB “VILNIAUS MĖSA”, Savanorių pr.219A, LT-02300 Vilnius, LT

(740) Reda Žabolienė, 7, Advokatės Redos Žabolienės kontora METIDA, Gedimino pr. 45-6, LT-01109 Vilnius, LT

(540)



(531) 5.3, 27.1, 29.1
(591) žalia, aukso.
(511)
29 mėsa, paukštiena ir žvėriena, mėsos ekstraktai, mėsos produktai ir gaminiai, bekoniena, buljonai (sultiniai), dešros, drebučiai, gyvuliniai riebalai (maistui), gyvulių kaulų smegenys (maistui), valgomieji kaulų taukai, kepenys, kepenų paštetas, kiauliena, kiaulienos gaminiai, lydyti kiauliniai taukai (maistui), sultinių koncentratai, kraujinė dešra, kumpiai, laukinių paukščių ir žvėrių mėsa, laukiniena, maistiniai riebalai, konservuota mėsa, konservuota mėsa (skardinėse), mėsos drebučiai, mėsos padažai, sūdyti mėsos produktai, naminiai paukščiai (mėsos produktai), kepenų pastos, jauniklių paukštiena, sriubos, sriubų koncentratai, sriubų ruošiniai, žarnokai, želatina maistui.

(111) **53940** *(156)* 2007 03 02
(210) *2005 1929* *(220)* *2005 11 02*
(186) *2015 11 02*
(732) PODRAVKA PREHRAMBENA INDUSTRIJA D.D., Ante Starčevica 32, HR-48000 Koprivnica, HR
(740) Liudmila Gerasimovič, 9, IĮ "Liudmila Gerasimovič, Patentinis patikėtinis", Vingrių g.13-42, LT-01141 Vilnius, LT
(540)



(531) 2.1, 5.9, 25.1, 29.1
(591) mėlyna, balta, juoda, ruda, tamsiai ruda, geltona, raudona, oranžinė, žalia, žydra.
(511)
29 konservuotos, džiovintos, virtos ir keptos daržovės, būtent sūdytos ir marinuotos daržovės; sriubos ir sriubų ruošiniai, tarp jų daržovių sriubų ruošiniai ir buljonų koncentratai; sūdytų ir džiovintų daržovių mišiniai maistui paskaninti.
30 padažai (išskyrus užpilus salotoms), prieskoniai (uždarai), prieskoniai, pagardai (prieskoniai), maisto priedai (gerinantys maisto produktų skonį ir kvapą), nepriskirti prie kitų klasių.

---

(111) **53941** *(156)* 2007 03 02
(210) *2005 1934* *(220)* *2005 11 03*
(186) *2015 11 03*
(732) AKCINĖ BENDROVĖ BANKAS "SNORAS", A.Vivulskio g.7, LT-03221 Vilnius, LT
(740) Reda Žabolienė, 7, Advokatės Redos Žabolienės kontora METIDA, Gedimino pr. 45-6, LT-01109 Vilnius, LT
(540)



(554) Erdvinis ženklas
(531) 7.1
(511)
36 draudimas; finansinės operacijos; piniginės operacijos; nekilnojamojo turto operacijos.

---

(111) **53942** *(156)* 2007 03 02
(210) *2005 1935* *(220)* *2005 11 03*
(186) *2015 11 03*
(732) AKCINĖ BENDROVĖ BANKAS "SNORAS", A.Vivulskio g.7, LT-03221 Vilnius, LT
(740) Reda Žabolienė, 7, Advokatės Redos Žabolienės kontora METIDA, Gedimino pr. 45-6, LT-01109 Vilnius, LT
(540)

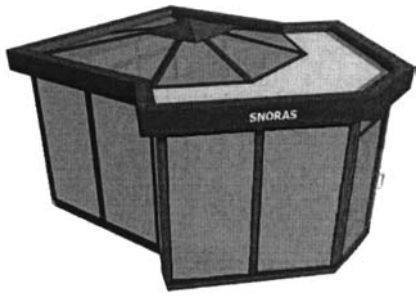

(554) Erdvinis ženklas
(531) 7.1
(511)
36 draudimas; finansinės operacijos; piniginės operacijos; nekilnojamojo turto operacijos.

---

(111) **53943** *(156)* 2007 03 02
(210) *2005 1950* *(220)* *2005 11 07*
(186) *2015 11 07*
(732) UAB "VILKONDA", Eišiškių pl.127, LT-02184 Vilnius, LT
(740) Tatjana Sterlina, 37, UAB "Intels", Naugarduko g. 32 / 2, LT-03225 Vilnius, LT
(540)



(526) PARQUET
(531) 25.7, 26.7, 29.1
(591) ruda, geltona.
(511)
19 statybinės medžiagos (ne metalinės); statybiniai standieji ne metaliniai vamzdžiai; asfaltas, dervos ir bitumas; kilnojamieji ne metaliniai statiniai; ne metaliniai paminklai; ne metalinės grindys, parketo grindys; grindų lentos; parketlentės.
35 reklama; verslo vadyba; verslo tvarkyba; įstaigų veikla; prekių sukaupimas (išskyrus vežimą) kitiems, teikiantis pirkėjams galimybę patogiai apžiūrėti ir įsigyti tų prekių.
37 statyba; taisymas (remontas); įtaisymo ir įrengimo paslaugos; grindų, parketo ir parketlenčių įrengimas ir remontas.

---

(111) **53944** *(156)* 2007 03 02
(210) *2005 2019* *(220)* *2005 11 16*
(186) *2015 11 16*
(732) PRZEDSIEBIORSTWO PRODUKCYJNE BI-ES COSMETIC BEATA PIOTROWSKA, SLAWOMIR PIOTROWSKI, JAROSLAW DROZD, SPOLKA JAWNA, Kamien Duży 4D, 14-200 Ilawa, PL
(740) Tatjana Sterlina, 37, UAB "Intels", Naugarduko g. 32 / 2, LT-03225 Vilnius, LT

(540)

BI-ES Viso pasaulio kvapai

(511)

3 parfumerijos ir tualetiniai gaminiai, kvepalai, tualetinis vanduo, kvapusis vanduo, odekolonas; dezodorantai (asmeniniai); tualetiniai preparatai nuo prakaitavimo; eteriniai aliejai; vonių aliejai; vonių druskos (ne medicinos reikmėms); muilas ir prausimosi skystis; vonių kosmetiniai preparatai; kosmetika, kosmetiniai preparatai; kremai, kosmetinės emulsijos, losjonai, želė, aliejai, putos ir balzamai odos priežiūrai; kūno priežiūros preparatai; plaukų plovimo ir priežiūros preparatai; plaukų priežiūros skysčiai ir losjonai; plaukų kondicionavimo preparatai; plaukų putos, plaukų lakas; grožio priežiūros preparatai; grimo preparatai, grimo valymo preparatai, lūpų priežiūros ir lūpų kosmetikos preparatai; nagų priežiūros ir lakavimo preparatai, nagų lakas, nagų lako valikliai; skutimosi preparatai ir preparatai po skutimosi; depiliatoriai (plaukų šalinimo priemonės); intymios higienos preparatai; įdegimo preparatai (kosmetika), preparatai, apsaugantys odą nuo ultravioletinių saulės spindulių; preparatai nuo saulės įdegimo; kosmetinė (grimo) pudra; talko milteliai (kūnui po vonios); talko milteliai (higienos reikmėms); dantų ir burnos priežiūros preparatai, dantų valymo preparatai; tualeto reikmenys; tualetiniai higieniniai preparatai; cheminės medžiagos buities reikmėms; skalbimo preparatai, skalbimo medžiagos, skalbimo milteliai, plovikliai (detergentai) ne pramonės ir medicinos reikmėms; drabužių skalavimo skysčiai, skalbimo miltelių koncentratai, drabužių skalavimo skysčių koncentratai; valymo ir poliravimo preparatai; šveitimo preparatai, švitrai (švitrinės medžiagos); valymo ir poliravimo pienelis; antistatiniai preparatai namų ūkio reikmėms; poliravimo medžiagos baldų ir grindų poliravimui; baldų (pagamintų iš medžio, medžio pakaitalų, plastiko) valymo, poliravimo, atnaujinimo ir apsauginės medžiagos; skalbinių mirkymo preparatai; dezinfekavimo ir blukinimo preparatai; nuovirų šalinimo buitiniai preparatai; muilas (skalbimo reikmėms); muilas (audinių spalvų gaivinimo reikmėms); balinimo preparatai (skalbimo reikmėms); odų valymo preparatai; stiklų valymo preparatai; dėmių valikliai.

5 kosmetiniai preparatai medicinos reikmėms; gydomieji kremai, emulsijos, losjonai, želė, aliejai, putos ir balzamai; vonių druskos medicinos reikmėms; gydomieji vonių preparatai; dezodorantai (išskyrus asmeninius); oro gaivikliai; vabzdžių repelentai.

39 kvepalų, tualeto reikmenų ir kosmetikos gaminių pakavimas ir paruošimas transportavimui; buities reikmėms skirtų cheminių medžiagų pakavimas ir paruošimas transportavimui (kitiems).

41 konkursų, loterijų, neakivaizdinio mokymo kursų, pramoginių rodinių (šou), profesinio mokymo užsiėmimų, konferencijų, kongresų, seminarų, simpoziumų, susirinkimų rengimas ir vedimas; konkursų rengimas ir mokymo paslaugos kosmetikos ir kosmetologijos srityse.

---

(111) **53945** *(156)* 2007 03 02
(210) *2005 2024* *(220)* *2005 11 16*
(186) *2015 11 16*

(732) ANVOLI HULGIMUEUEGI OUE, Paavli 2A, 10412 Tallinn, EE

(740) Reda Žabolienė, 7, Advokatės Redos Žabolienės kontora METIDA, Gedimino pr. 45-6, LT-01109 Vilnius, LT

(540)



(531) 4.5, 26.15, 29.1
(591) geltona, žalia, raudona, mėlyna, violetinė, balta.
(511)

28 žaidimai ir žaislai; gimnastikos ir sporto reikmenys, nepriskirti prie kitų klasių; Kalėdų eglučių papuošalai.

35 reklama; verslo vadyba; verslo tvarkyba; įstaigų veikla.

---

(111) **53946** *(156)* 2007 03 02
(210) *2005 2026* *(220)* *2005 11 16*
(186) *2015 11 16*

(732) UAB “CENTRUM”, Vytenio g.9/25, LT-03113 Vilnius, LT
(740) Reda Žabolienė, 7, Advokatės Redos Žabolienės kontora METIDA, Gedimino pr. 45-6, LT-01109 Vilnius, LT
(540)

MES MĖGSTAME LEPINTI

(511)

35 reklama; verslo vadyba; verslo tvarkyba; įstaigų veikla.

---

(111) **53947** *(156)* 2007 03 02
(210) *2005 2035* *(220)* *2005 11 17*
(186) *2015 11 17*

(732) UAB “TRIJŲ ARTELĖ”, Perkūno al.1, LT-44221 Kaunas, LT
(740) Reda Žabolienė, 7, Advokatės Redos Žabolienės kontora METIDA, Gedimino pr. 45-6, LT-01109 Vilnius, LT
(540)

HANSA FLAME

(531) 26.11
(511)

4 techniniai aliejai, riebalai ir tepalai; dulkių sugeriamieji, drėkinamieji ir rišamieji mišiniai; degalai (tarp jų variklių benzinas) ir apšvietimo medžiagos; apšvietimo žvakės ir dagčiai.

34 tabakas; rūkymo reikmenys; degtukai.

35 reklama; verslo vadyba; verslo tvarkyba; įstaigų veikla.

---

(111) **53948** *(156)* 2007 03 02
(210) *2005 2036* *(220)* *2005 11 17*
(186) *2015 11 17*

(732) VIRGINIJUS MARTIŠAUSKAS, Klišabalės k., Kernavės pšt., LT-19172 Širvintų r.sav., LT
(740) Reda Žabolienė, 7, Advokatės Redos Žabolienės kontora METIDA, Gedimino pr. 45-6, LT-01109 Vilnius, LT
(540)

DEMARKACIJA

(511)
41 švietimas, mokymas; pramogos; sportinė ir kultūrinė veikla.
43 maisto ir gėrimų parūpinimo paslaugos; laikinas apgyvendinimas.

---

(111) **53949** *(156)* 2007 03 02
(210) *2005 2046* *(220)* *2005 11 18*
(186) *2015 11 18*
(732) MERZ PHARMA GmbH & CO KGaA, Eckenheimer Landstrasse 100, 60318 Frankfurt am Main, DE
(740) Reda Žabolienė, 7, Advokatės Redos Žabolienės kontora METIDA, Gedimino pr. 45-6, LT-01109 Vilnius, LT
(540)

DEPILAN

(511)
3 muilas; parfumerija, eteriniai aliejai, kūno ir grožio priežiūros produktai, plaukų losjonai.

---

(111) **53950** *(156)* 2007 03 02
(210) *2005 2167* *(220)* *2005 12 07*
(186) *2015 12 07*
(732) UAB “EKOFRISA”, Taikos pr.157, LT-52119 Kaunas, LT
(740) Reda Žabolienė, 7, Advokatės Redos Žabolienės kontora METIDA, Gedimino pr. 45-6, LT-01109 Vilnius, LT
(540)



(531) 24.17, 27.5, 29.1
(591) mėlyna, raudona, geltona, balta.
(511)
30 makaronai, kruopos.

---

(111) **53951** *(156)* 2007 03 02
(210) *2005 2176* *(220)* *2005 12 08*
(186) *2015 12 08*
(732) UAB “GUDOBELĖ”, J.Basanavičiaus g.37B, LT-56134 Kaišiadorys, LT
(740) Reda Žabolienė, 7, Advokatės Redos Žabolienės kontora METIDA, Gedimino pr. 45-6, LT-01109 Vilnius, LT
(540)

SVAINIO

(511)
30 duona, pyragas, konditerijos gaminiai, kepiniai, kepinių sausieji mišiniai, bandelės, tešla, tortai, sausainiai.

---

(111) **53952** *(156)* 2007 03 02
(210) *2005 2180* *(220)* *2005 12 09*
(186) *2015 12 09*
(732) UAB “PERKSAS”, Gedimino g.15, LT-44318 Kaunas, LT
(740) Aldona Pacevičienė, 21, A.Mickevičiaus g. 29-6, LT-44245 Kaunas, LT
(540)



(531) 25.5, 26.3, 29.1
(591) juoda, mėlyna, oranžinė.
(511)
35 reklama; verslo vadyba; verslo tvarkyba; įstaigų veikla; prekių sukaupimas (išskyrus vežimą) kitiems, teikiantis pirkėjams galimybę patogiai apžiūrėti ir įsigyti tų prekių.
37 statyba; taisymas (remontas); įtaisymo ir įrengimo paslaugos.
42 mokslo ir technologijų paslaugos ir su tuo susiję tyrimai ir projektavimas; pramoninės analizės ir tyrimų paslaugos; kompiuterių programinės ir aparatinės įrangos projektavimas ir tobulinimas; juridinės paslaugos.

---

(111) **53953** *(156)* 2007 03 02
(210) *2005 2205* *(220)* *2005 12 13*
(186) *2015 12 13*
(732) AKCINĖ BENDROVĖ BANKAS “SNORAS”, A.Vivulskio g.7, LT-03221 Vilnius, LT
(740) Reda Žabolienė, 7, Advokatės Redos Žabolienės kontora METIDA, Gedimino pr. 45-6, LT-01109 Vilnius, LT
(540)



(531) 24.7, 25.5, 29.1
(591) mėlyna, balta, geltona.
(511)
36 draudimas; finansinės operacijos; piniginės operacijos; nekilnojamojo turto operacijos.

---

(111) **53954** *(156)* 2007 03 02
(210) *2005 2206* *(220)* *2005 12 13*
(186) *2015 12 13*
(732) AKCINĖ BENDROVĖ BANKAS “SNORAS”, A.Vivulskio g.7, LT-03221 Vilnius, LT
(740) Reda Žabolienė, 7, Advokatės Redos Žabolienės kontora METIDA, Gedimino pr. 45-6, LT-01109 Vilnius, LT
(540)



(531) 24.7, 25.5, 29.1
(591) mėlyna, balta, geltona.
(511)
36 draudimas; finansinės operacijos; piniginės operacijos; nekilnojamojo turto operacijos.

---

(111) **53955** *(156)* 2007 03 02
(210) *2005 2220* *(220)* *2005 12 15*
(186) *2015 12 15*
(732) UAB “A.SABONIO ŽALGIRIO KREPŠINIO CENTRAS”, Naglio g.4A, LT-52367 Kaunas, LT

(740) Reda Žabolienė, 7, Advokatės Redos Žabolienės kontora METIDA, Gedimino pr. 45-6, LT-01109 Vilnius, LT

(540)



(531) 21.3, 24.1, 25.5, 27.1
(591) žalia, oranžinė, juoda, balta.
(511)

3 balinimo preparatai ir kitos skalbimo medžiagos; valymo, poliravimo, šveitimo ir švitrinamojo apdirbimo preparatai; muilas; parfumerija, eteriniai aliejai, kosmetika, plaukų losjonai; dantų milteliai ir pastos.
5 farmacijos ir veterinarijos preparatai; higienos preparatai (medicinos reikmėms); dietiniai produktai (medicinos reikmėms), kūdikių maistas; pleistrai, tvarsliava; dantų plombavimo ir dantų išlajų gamybos medžiagos; dezinfekavimo preparatai; kenkėjų naikinimo preparatai; fungicidai, herbicidai.
8 įrankiai ir padargai (rankiniai); peiliai, šaltieji ginklai; skustuvai.
9 moksliniai, jūriniai, geodeziniai, fotografijos, kinematografijos, optiniai, svėrimo, matavimo, signalizavimo, tikrinimo (priežiūros), gelbėjimo, mokymo prietaisai ir aparatai; elektros praleidimo, perjungimo, transformavimo, akumuliavimo, reguliavimo ir valdymo aparatai ir prietaisai; garso ar vaizdo įrašymo, perdavimo ar atkūrimo aparatūra; magnetinės duomenų laikmenos, įrašų diskai; prekybos automatai ir monetinių aparatų mechanizmai; kasos aparatai, skaičiavimo mašinos, duomenų dorojimo įrenginiai ir kompiuteriai; gesintuvai.
14 brangieji metalai ir jų lydiniai, brangiųjų metalų arba jais padengti dirbiniai, nepriskirti prie kitų klasių; juvelyriniai dirbiniai, brangakmeniai; laikrodžiai ir laikmačiai.
16 popierius, kartonas ir jų gaminiai, nepriskirti prie kitų klasių; spaudiniai; įrišimo medžiagos; fotonuotraukos; raštinės reikmenys; raštinės ir buitinės lipniosios medžiagos; dailininkų reikmenys; teptukai; rašomosios mašinėlės ir biuro reikmenys (išskyrus baldus); mokomoji medžiaga ir vaizdinės priemonės (išskyrus aparatūrą); plastikinės pakavimo medžiagos (nepriskirtos prie kitų klasių); šriftai; klišės.
18 odos ir odų pakaitalai, jų gaminiai, nepriskirti prie kitų klasių; gyvūnų odos, kailiai; lagaminai, kelioniniai krepšiai; lietaus ir saulės skėčiai, lazdos (kriukiai); rimbai, botagai, pakinktai ir jų dalys.
20 baldai, veidrodžiai, paveikslų rėmai; medžio, kamščio, meldų, nendrių, gluosnių, rago, kaulo, dramblio kaulo, banginio ūsų, vėžlio šarvo, kriauklių, gintaro, perlamutro, jūros putų dirbiniai, šių medžiagų pakaitalų arba plastikų gaminiai (nepriskirti prie kitų klasių).
21 namų apyvokos arba virtuvės reikmenys ir indai (išskyrus brangiųjų metalų arba jais padengtus); šukos ir kempinės; šepečiai (išskyrus teptukus); šepečių medžiagos; valymo reikmenys; metaliniai raizginiai šveistukai; neapdirbtas arba iš dalies apdirbtas stiklas (išskyrus statybinį); stiklo, porceliano ir keramikos gaminiai, nepriskirti prie kitų klasių.
24 audiniai ir tekstilės gaminiai, nepriskirti prie kitų klasių; lovatiesės ir staltiesės.
25 drabužiai, apranga, avalynė, galvos apdangalai.
26 nėriniai, siuvinėti gaminiai, kaspinai, juostos; sagos, kabliukai, kilputės, smeigtukai, adatos; dirbtinės gėlės.
28 žaidimai ir žaislai; gimnastikos ir sporto reikmenys, nepriskirti prie kitų klasių; Kalėdų eglučių papuošalai.
29 mėsa, žuvis, paukštiena ir žvėriena; mėsos ekstraktai; konservuoti, džiovinti, virti ir kepti vaisiai ir daržovės; drebučiai, uogienės, kompotai; kiaušiniai, pienas ir pieno produktai; maistiniai aliejai ir riebalai.
30 kava, arbata, kakava, cukrus, ryžiai, tapijoka, sago kruopos, kavos pakaitalai; miltai ir grūdų produktai, duona, pyragas ir konditerijos gaminiai, ledai; medus, sirupas; mielės, kepimo milteliai; druska, garstyčios; actas, padažai; prieskoniai; ledas.
32 alus; mineralinis ir gazuotas vanduo, kiti gaivieji gėrimai; vaisių gėrimai ir vaisių sultys; sirupai ir kiti gėrimų gaminimo mišiniai.
33 svaigieji gėrimai (išskyrus alų).
34 tabakas; rūkymo reikmenys; degtukai.
35 reklama; verslo vadyba; verslo tvarkyba; įstaigų veikla.
36 draudimas; finansinės operacijos; piniginės operacijos; nekilnojamojo turto operacijos.
38 telekomunikacijos.
39 vežimas; prekių pakavimas ir sandėliavimas; kelionių rengimas.
41 švietimas, mokymas; pramogos; sportinė ir kultūrinė veikla.
43 maisto ir gėrimų parūpinimo paslaugos; laikinas apgyvendinimas.
45 asmeninės ir visuomeninės kitų teikiamos paslaugos, susijusios su individų poreikių tenkinimu; asmenų ir nuosavybės apsauga.

---

(111) **53956** *(156)* 2007 03 02
(210) *2005 2235* *(220)* *2005 12 19*
(186) *2015 12 19*

(732) UAB “VP MARKET”, Savanorių pr. 247, LT-02300 Vilnius, LT
(740) Vilija Viešūnaitė, 56, Advokatų kontora Kalmatavičius, Petraitytė, Viešūnaitė ir partneriai “Relaw” Arklių g.22-2, Vilnius, LT

(540)



(531) 3.13, 29.1
(591) žalia, balta, mėlyna, rožinė.
(511)

25 drabužiai, apranga, avalynė, galvos apdangalai.
28 žaidimai ir žaislai; gimnastikos ir sporto reikmenys, nepriskirti prie kitų klasių; Kalėdų eglučių papuošalai.

---

(111) **53957** *(156)* 2007 03 02
(210) *2005 2236* *(220)* *2005 12 19*
(186) *2015 12 19*

(732) KRAFT FOODS SCHWEIZ HOLDING AG, Bellerivestrasse 203, CH-8008 Zuerich, CH

(740) Reda Žabolienė, 7, Advokatės Redos Žabolienės kontora METIDA, Gedimino pr. 45-6, LT-01109 Vilnius, LT

(540)

BALTOJI MEŠKA

(511)

30 kakava, šokoladas ir šokoladiniai saldainiai, šokolado ir kakavos produktai, saldieji konditerijos gaminiai, tarp jų saldieji šokolado ir cukraus konditerijos gaminiai, kepiniai, konditerijos gaminiai, miltinių maisto produktų tešla, valgomieji ledai.

---

(111) **53958** *(156)* 2007 03 02
(210) *2005 2238* *(220)* *2005 12 19*
(186) *2015 12 19*

(732) UAB “SENJORŲ REZIDENCIJA”, Tuskulėnų g.33C, LT-09219 Vilnius, LT

(740) Jelena Gerasimovič, 52, Į"Liudmila Gerasimovič, Patentinis patikėtinis” Vingrių g. 13-42, LT-01141 Vilnius, LT

(540)



(531) 5.1, 9.1, 29.1
(591) aukso, žalia, balta.
(511)

41 švietimas, mokymas; pramogos; sportinė ir kultūrinė veikla; estrados artistų paslaugos; fizinis lavinimas; gimnastikos mokymas; golfo paslaugos; informacija apie poilsio ir pramogų renginius; pramogų informacija; švietimo informacija; instruktavimas; kino teatrų paslaugos; klubų paslaugos (pramogos ir švietimas); pramogų ar mokomųjų konkursų rengimas; pramoginių rodinių kūrimas; mokymas; neakivaizdinis mokymas; orkestrų paslaugos; kultūros ar mokomųjų parodų rengimas; elektroninių publikacijų tiesioginis pateikimas per kompiuterių tinklą; pobūvių rengimas; pramoginių poilsio stovyklų paslaugos; pramogos; pramogų informacija; pramogų paviljonų paslaugos; elektroninių knygų ir žurnalų tiesioginis publikavimas; religinis švietimas; kultūros ar mokomųjų parodų rengimas; pobūvių rengimas; pramoginių ar mokomųjų konkursų rengimas; sporto renginių rengimas; scenaristų paslaugos; tekstų skelbimas (išskyrus reklaminius); sporto įrenginių nuoma (išskyrus transporto priemones); sveikatos klubų paslaugos; treniravimas; vertimai.

43 maisto ir gėrimų parūpinimo paslaugos; laikinas apgyvendinimas; apgyvendinimo biurai (viešbučiai, pensionai); barų paslaugos; laikino būsto parūpinimas; kavinės, kavos barai; moteliai, senelių namai; susitikimo patalpų nuoma; trumpa patalpų nuoma; pensionai (apstatyti kambariai ir maitinimas); pensionų rezervavimas; restoranai, savitarnos restoranai, užkandinės, valgyklos; viešbučiai, viešbučių rezervavimas.

44 medicinos paslaugos; veterinarijos paslaugos; žmonių ar gyvūnų higieninė ir grožio priežiūra; žemdirbystės, sodininkystės ir miškininkystės paslaugos; farmacininkų konsultacijos; fizioterapija; kambarinių gyvūnėlių priežiūra; globos namai; grožio salonai, kirpyklos, masažas; medicinos pagalba; slaugos namai, poilsio namai; psichologų paslaugos; sanatorijos, medicininis slaugymas; sodininkystė, sodų ir parkų planavimas; stomatologijos paslaugos; sveikatos priežiūra, sveikstančiųjų slaugos namai.

---

(111) **53959** *(156)* 2007 03 02
(210) *2005 2239* *(220)* *2005 12 19*
(186) *2015 12 19*

(732) UAB “SENJORŲ REZIDENCIJA”, Tuskulėnų g.33C, LT-09219 Vilnius, LT

(740) Jelena Gerasimovič, 52, Į"Liudmila Gerasimovič, Patentinis patikėtinis” Vingrių g. 13-42, LT-01141 Vilnius, LT

(540)



(531) 5.1, 9.1, 29.1
(591) aukso, žalia, balta.
(511)

41 švietimas, mokymas; pramogos; sportinė ir kultūrinė veikla; estrados artistų paslaugos; fizinis lavinimas; gimnastikos mokymas; golfo paslaugos; informacija apie poilsio ir pramogų renginius; pramogų informacija; švietimo informacija; instruktavimas; kino teatrų paslaugos; klubų paslaugos (pramogos ir švietimas); pramogų ar mokomųjų konkursų rengimas; pramoginių rodinių kūrimas; mokymas; neakivaizdinis mokymas; orkestrų paslaugos; kultūros ar mokomųjų parodų rengimas; elektroninių publikacijų tiesioginis pateikimas per kompiuterių tinklą; pobūvių rengimas; pramoginių poilsio stovyklų paslaugos; pramogos; pramogų informacija; pramogų paviljonų paslaugos; elektroninių knygų ir žurnalų tiesioginis publikavimas; religinis švietimas; kultūros ar mokomųjų parodų rengimas; pobūvių rengimas; pramoginių ar mokomųjų konkursų rengimas; sporto renginių rengimas; scenaristų paslaugos; tekstų skelbimas (išskyrus reklaminius); sporto įrenginių nuoma (išskyrus transporto priemones); sveikatos klubų paslaugos; treniravimas; vertimai.

43 maisto ir gėrimų parūpinimo paslaugos; laikinas apgyvendinimas; apgyvendinimo biurai (viešbučiai, pensionai); barų paslaugos; laikino būsto parūpinimas; kavinės, kavos barai; moteliai, senelių namai; susitikimo patalpų nuoma; trumpa patalpų nuoma; pensionai (apstatyti kambariai ir maitinimas); pensionų rezervavimas; restoranai, savitarnos restoranai, užkandinės, valgyklos; viešbučiai, viešbučių rezervavimas.

44 medicinos paslaugos; veterinarijos paslaugos; žmonių ar gyvūnų higieninė ir grožio priežiūra; žemdirbystės, sodininkystės ir miškininkystės paslaugos; farmacininkų konsultacijos; fizioterapija; kambarinių gyvūnėlių priežiūra; globos namai; grožio salonai,

kirpyklos, masažas; medicinos pagalba; slaugos namai, poilsio namai; psichologų paslaugos; sanatorijos, medicininis slaugymas; sodininkystė, sodų ir parkų planavimas; stomatologijos paslaugos; sveikatos priežiūra, sveikstančiųjų slaugos namai.

---

(111) **53960** *(156)* 2007 03 02
(210) *2005 2240* *(220)* *2005 12 20*
(186) *2015 12 20*
(732) ALGIRDAS NOREIKA, M.Daukšos g.8-12, LT-44280 Kaunas, LT
(740) Lyra Tarnauskienė, 26, UAB “Patentinė ir teisinė apsauga”, Maironio g.14B-1, LT-44298 Kaunas, LT
(540)



(531) 16.3, 27.3, 29.1
(591) ruda, pilka, juoda, mėlyna, šviesiai mėlyna, balta.
(511)
9 moksliniai, jūriniai, geodeziniai, fotografijos, kinematografijos, optiniai, svėrimo, matavimo, signalizavimo, tikrinimo (priežiūros), gelbėjimo, mokymo prietaisai ir aparatai; elektros praleidimo, perjungimo, transformavimo, akumuliavimo, reguliavimo ir valdymo aparatai ir prietaisai; garso ar vaizdo įrašymo, perdavimo ar atkūrimo aparatūra; magnetinės duomenų laikmenos, įrašų diskai; prekybos automatai ir monetinių aparatų mechanizmai; kasos aparatai, skaičiavimo mašinos, duomenų dorojimo įrenginiai ir kompiuteriai; gesintuvai.
35 reklama; verslo vadyba; verslo tvarkyba; įstaigų veikla.
41 švietimas, mokymas; pramogos; sportinė ir kultūrinė veikla.
43 maisto ir gėrimų parūpinimo paslaugos; laikinas apgyvendinimas.

---

(111) **53961** *(156)* 2007 03 02
(210) *2005 2241* *(220)* *2005 12 20*
(186) *2015 12 20*
(732) DELIPAP OY, Teollisuustie 19, 02880 Veikkola, FI
(740) Reda Žabolienė, 7, Advokatės Redos Žabolienės kontora METIDA, Gedimino pr. 45-6, LT-01109 Vilnius, LT
(540)

BASTIS

(511)
31 gyvulių kraikas, kambarinių gyvūnų kraikas, kraikinės durpės, kačių kraikas, kačių smėlis, kambarinių gyvūnų kvapusis smėlis.

---

(111) **53962** *(156)* 2007 03 02
(210) *2005 2242* *(220)* *2005 12 20*
(186) *2015 12 20*
(732) UAB “VERSLO SPAUDOS CENTRAS”, Žirmūnų g.68, LT-09124 Vilnius, LT
(740) Reda Žabolienė, 7, Advokatės Redos Žabolienės kontora METIDA, Gedimino pr. 45-6, LT-01109 Vilnius, LT
(540)

NUO IDĖJOS IKI LAIŠKO GAVĖJO

(511)
35 reklama; verslo vadyba; verslo tvarkyba; įstaigų veikla.

---

(111) **53963** *(156)* 2007 03 02
(210) *2005 2250* *(220)* *2005 12 21*
(186) *2015 12 21*
(732) VICTORIA VERSICHERUNG AG, Victoriaplatz 1, 40198 Duesseldorf, DE
(740) Reda Žabolienė, 7, Advokatės Redos Žabolienės kontora METIDA, Gedimino pr. 45-6, LT-01109 Vilnius, LT
(540)

VICTORIA Draudimas

(511)
36 draudimas; finansinės operacijos.

---

(111) **53964** *(156)* 2007 03 02
(210) *2005 2251* *(220)* *2005 12 21*
(186) *2015 12 21*
(732) VICTORIA VERSICHERUNG AG, Victoriaplatz 1, 40198 Duesseldorf, DE
(740) Reda Žabolienė, 7, Advokatės Redos Žabolienės kontora METIDA, Gedimino pr. 45-6, LT-01109 Vilnius, LT
(540)

VICTORIA Versicherungen

(511)
36 draudimas; finansinės operacijos.

---

(111) **53965** *(156)* 2007 03 02
(210) *2005 2254* *(220)* *2005 12 22*
(186) *2015 12 22*
(732) UAB “PLASTOGRANA”, Savanorių pr.349, LT-49425 Kaunas, LT
(740) Reda Žabolienė, 7, Advokatės Redos Žabolienės kontora METIDA, Gedimino pr. 45-6, LT-01109 Vilnius, LT
(540)



(531) 26.1, 29.1
(591) juoda, mėlyna.
(511)
1 chemijos produktai, naudojami pramonėje, mokslo reikmėms, fotografijoje, žemės ūkyje, sodininkystėje ir miškininkystėje; neapdirbtos sintetinės dervos ir plastikai; trąšos; ugnies gesinimo mišiniai; metalų grūdinimo ir litavimo preparatai; maisto produktų konservavimo cheminės medžiagos; rauginės medžiagos; klijai pramonės reikmėms.

---

(111) **53966** *(156)* 2007 03 02
(210) *2005 2255* *(220)* *2005 12 22*
(186) *2015 12 22*
(732) UAB “EUROPA GROUP”, Aušros vartų g.6, LT-01129 Vilnius, LT
(740) Reda Žabolienė, 7, Advokatės Redos Žabolienės kontora METIDA, Gedimino pr. 45-6, LT-01109 Vilnius, LT

(540)

EUROPA Group

(531) 25.5, 26.4

(511)

43 maisto ir gėrimų parūpinimo paslaugos; laikinas apgyvendinimas.

---

(111) **53967** *(156)* 2007 03 02
(210) *2005 2256* *(220)* *2005 12 22*
(186) *2015 12 22*

(732) UAB “SENUKŲ PREKYBOS CENTRAS”, Pramonės pr.6, LT-51267 Kaunas, LT

(740) Reda Žabolienė, 7, Advokatės Redos Žabolienės kontora METIDA, Gedimino pr. 45-6, LT-01109 Vilnius, LT

(540)

SODO CENTRAS

(531) 5.5, 27.5, 29.1

(591) žalia, oranžinė, balta.

(511)

35 reklama; verslo vadyba; verslo tvarkyba; įstaigų veikla.

---

(111) **53968** *(156)* 2007 03 02
(210) *2005 2260* *(220)* *2005 12 28*
(186) *2015 12 28*

(732) UAB “CARGO VILNIUS”, Kalvarijų g.204 B, LT-08200 Vilnius, LT

(540)

cargovilnius

(531) 27.5, 29.1

(591) oranžinė, mėlyna.

(511)

39 vežimas.

---

(111) **53969** *(156)* 2007 03 02
(210) *2005 2261* *(220)* *2005 12 28*
(186) *2015 12 28*

(732) UAB “JUNICA”, Pramonės g.23, LT-62175 Alytus, LT

(740) Marija Lenkutienė, 6, Patentinių paslaugų centras, UAB, J.Basanavičiaus g. 11/1, LT-03108 Vilnius, LT

(540)

JUNICA Konsultacijų centras

(531) 26.11, 27.1, 29.1

(591) juoda, raudona.

(511)

41 elektroninė darbalaukinė leidyba; švietimo informacija; instruktavimas; knygų leidyba; kolokviumų rengimas ir vedimas; konferencijų rengimas ir vedimas; kongresų rengimas ir vedimas; pramogų ir mokomųjų konkursų rengimas; profesijos pasirinkimo konsultacijos; radijo ir televizijos programų kūrimas; tiesioginių laidų rengimas; mokymas, susijęs su darbo sauga; kultūros ar mokomųjų parodų rengimas; elektroninių publikacijų tiesioginis pateikimas per kompiuterių tinklą (ne parsisiunčiamųjų); profesinis mokymas ir rengimas; seminarų rengimas ir vedimas; simpoziumų rengimas ir vedimas; pobūvių rengimas; tekstų skelbimas (išskyrus reklaminius); švietimo paslaugos; televizijos ir radijo programų rengimas.

42 juridinės paslaugos; kokybės tikrinimas; darbo saugos konsultacijos, susiję su darbo sauga; matavimai; mechanikos tyrimai; techniniai tyrimai; techninių projektų tyrimai; tyrimo ir projektavimo darbai (paslaugos kitiems).

---

(111) **53970** *(156)* 2007 03 02
(210) *2005 2265* *(220)* *2005 12 28*
(186) *2015 12 28*

(732) SANOFI-AVENTIS, 174, Avenue de France, 75013 Paris, FR

(740) Tatjana Sterlina, 37, UAB “Intels”, Naugarduko g. 32 / 2, LT-03225 Vilnius, LT

(540)

STILNOXIA

(511)

5 farmacijos preparatai.

---

(111) **53971** *(156)* 2007 03 02
(210) *2006 0104* *(220)* *2006 01 19*
(186) *2016 01 19*

(732) UAB “LOTOFAGAS”, Vilties g.16-57, LT-63207 Alytus, LT

(740) Stanislava Teleišienė, 31, UAB “Brainera”, Savanorių pr. 217, LT-02300 Vilnius, LT

(540)

xlsun

(531) 1.3, 29.1

(591) geltona, pilka.

(511)

44 medicinos paslaugos; veterinarijos paslaugos; žmonių ar gyvūnų higieninė ir grožio priežiūra; žemdirbystės, sodininkystės ir miškininkystės paslaugos.

---

(111) **53972** *(156)* 2007 03 02
(210) *2006 0115* *(220)* *2006 01 23*
(186) *2016 01 23*

(732) AKCINĖ BENDROVĖ “PIENO ŽVAIGŽDĖS”, Laisvės pr.125, LT-06118 Vilnius, LT

(740) Reda Žabolienė, 7, Advokatės Redos Žabolienės kontora METIDA, Gedimino pr. 45-6, LT-01109 Vilnius, LT

(540)

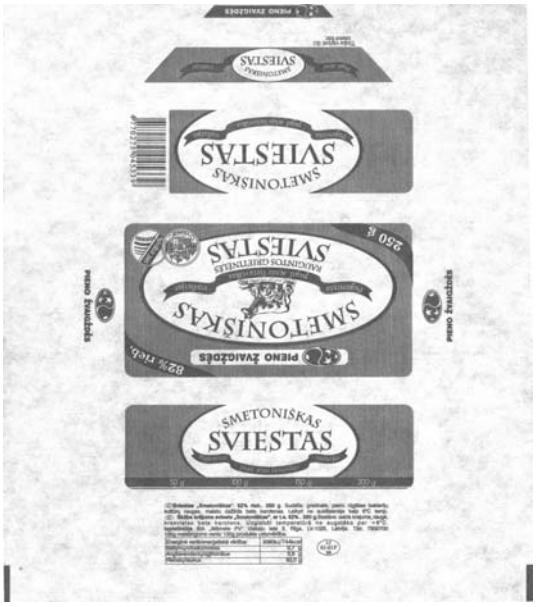

(531) 3.4, 9.1, 25.1, 26.1, 29.1
(591) pilkai žalsva, balta.
(511)
29 sviestas.

---

(111) **53973** *(156)* 2007 03 02
(210) *2006 0119* *(220)* *2006 01 24*
(186) *2016 01 24*
(732) UAB “ELEKTRONINIŲ MAŠINŲ PERDIRBIMAS”, Galinės k., Avižienių sen., LT-14025 Vilniaus r., LT
(740) Liudmila Gerasimovič, 9, IĮ “Liudmila Gerasimovič, Patentinis patikėtinis”, Vingrių g.13-42, LT-01141 Vilnius, LT
(540)



(531) 26.3, 26.4
(511)
40 medžiagų apdirbimas ir apdorojimas; informacija apie medžiagų apdirbimą ir apdorojimą; medžiagų kenksmingumo šalinimas; metalų liejimas; metalų mechaninis apdirbimas; perdirbamų medžiagų rūšiavimas; atliekų apdorojimas (perdirbimas); užsakytinis medžiagų komplektavimas (kitiems).

---

(111) **53974** *(156)* 2007 03 02
(210) *2006 0231* *(220)* *2006 02 08*
(186) *2016 02 08*
(732) UAB “VIKEDA”, S.Dariaus ir S.Girėno g.1, LT-57151 Kėdainiai, LT
(740) Tatjana Sterlina, 37, UAB “Intels”, Naugarduko g. 32 / 2, LT-03225 Vilnius, LT
(540)

DADU ROLL

(511)
30 ledai.

---

(111) **53975** *(156)* 2007 03 02
(210) *2006 0113* *(220)* *2006 01 23*
(186) *2016 01 23*
(732) UAB “EIKA”, A.Goštauto g.40A, LT-01112 Vilnius, LT
(740) Otilija Klimaitienė, 35, AAA Baltic Service Company, J. Jasinskio g. 16B, Biurų centras Victoria, LT-01112 Vilnius, LT
(540)

AUŠRA

(511)
35 reklama; verslo vadyba; verslo tvarkyba; įstaigų veikla; prekių sukaupimas (išskyrus vežimą) kitiems, teikiantis pirkėjams galimybę patogiai apžiūrėti ir į sigyti tų prekių; pardavimo skatinimas; prekių demonstravimas.
36 draudimas; finansinės operacijos; piniginės operacijos; nekilnojamojo turto operacijos; nekilnojamo turto nuoma.

---

(111) **53976** *(156)* 2007 03 02
(210) *2006 0243* *(220)* *2006 02 09*
(186) *2016 02 09*
(732) UAB “BITĖ LIETUVA”, Žemaitės g.15, LT-03504 Vilnius, LT
(740) Tatjana Sterlina, 37, UAB “Intels”, Naugarduko g. 32 / 2, LT-03225 Vilnius, LT
(540)

ВРЕМЯ ПРИШЛО!

(561) VREMYA PRISHLO
(531) 28.5
(511)
38 telekomunikacijos.

---

(111) **53977** *(156)* 2007 03 02
(210) *2006 0247* *(220)* *2006 02 09*
(186) *2016 02 09*
(732) UAB “MECRO TECHNIKONAS”, Savanorių pr.119, LT-03150 Vilnius, LT
(740) Reda Žabolienė, 7, Advokatės Redos Žabolienės kontora METIDA, Gedimino pr. 45-6, LT-01109 Vilnius, LT
(540)



(531) 27.5, 29.1
(591) juoda, raudona.
(511)
35 reklama; verslo vadyba; verslo tvarkyba; įstaigų veikla.

---

(111) **53978** *(156)* 2007 03 02
(210) *2006 0361* *(220)* *2006 03 01*
(186) *2016 03 01*
(732) BUNGE ZRT, Petnehazy ul. 2-4, H-1139 Budapest, HU
(740) Tatjana Sterlina, 37, UAB “Intels”, Naugarduko g. 32 / 2, LT-03225 Vilnius, LT

(540)



(531) 1.15, 25.1, 26.11, 28.5, 29.1
(591) raudona, juoda, žalia, geltona, mėlyna.
(561) Maslo PERVOGO OTZHIMA
(511)
29 valgomasis aliejus ir maistiniai riebalai.

---

(111) **53979** *(156)* 2007 03 02
(210) *2006 0362* *(220)* *2006 03 01*
(186) *2016 03 01*
(732) BUNGE ZRT, Petnehazy ul. 2-4, H-1139 Budapest, HU
(740) Tatjana Sterlina, 37, UAB "Intels", Naugarduko g. 32 / 2, LT-03225 Vilnius, LT
(540)



(531) 1.15, 25.1, 26.11, 29.1
(591) raudona, juoda, žalia, geltona, mėlyna.
(511)
29 valgomasis aliejus ir maistiniai riebalai.

---

(111) **53980** *(156)* 2007 03 02
(210) *2006 0363* *(220)* *2006 03 01*
(186) *2016 03 01*
(732) BUNGE ZRT, Petnehazy ul. 2-4, H-1139 Budapest, HU
(740) Tatjana Sterlina, 37, UAB "Intels", Naugarduko g. 32 / 2, LT-03225 Vilnius, LT
(540)



(531) 26.11, 29.1
(591) žalia, geltona.
(511)
29 valgomasis aliejus ir maistiniai riebalai, sviestas, margarinas.
30 majonezas.

---

(111) **53981** *(156)* 2007 03 02
(210) *2006 0365* *(220)* *2006 03 01*
(186) *2016 03 01*
(732) UAB "VIDEO REKLAMOS STUDIJA", Kalvarijų g.28, LT-09309 Vilnius, LT
(740) Reda Žabolienė, 7, Advokatės Redos Žabolienės kontora METIDA, Gedimino pr. 45-6, LT-01109 Vilnius, LT
(540)



(531) 16.3, 29.1
(591) geltona, mėlyna.
(511)
35 reklama; verslo vadyba; verslo tvarkyba; įstaigų veikla.
41 švietimas, mokymas; pramogos; sportinė ir kultūrinė veikla.
42 mokslo ir technologijų paslaugos ir su tuo susiję tyrimai ir projektavimas; pramoninės analizės ir tyrimų paslaugos; kompiuterių programinės ir aparatinės įrangos projektavimas ir tobulinimas; juridinės paslaugos.

---

(111) **53982** *(156)* 2007 03 02
(210) *2006 0370* *(220)* *2006 03 02*
(186) *2016 03 02*
(732) UAB "ATGIMIMO STUDIJA", T.Vrublevskio g.6, LT-01001 Vilnius, LT
(540)



(531) 27.5, 29.1
(591) raudona.
(511)
16 spausdintiniai leidiniai; laikraščiai; periodiniai leidiniai; žurnalai (periodiniai leidiniai).

---

(111) **53983** *(156)* 2007 03 02
(210) *2006 0371* *(220)* *2006 03 02*
(186) *2016 03 02*
(732) UAB "ATGIMIMO STUDIJA", T.Vrublevskio g.6, LT-01001 Vilnius, LT
(540)



(531) 27.5
(511)
16 spausdintiniai leidiniai, laikraščiai, periodiniai leidiniai, žurnalai (periodiniai leidiniai).

---

(111) **53984** *(156)* 2007 03 02
(210) *2006 0486* *(220)* *2006 03 16*
(186) *2016 03 16*
(732) PFIZER ENTERPRISES SARL, Rond Point Du Kirchberg 51, Avenue JF Kennedy, 1855 Luxembourg, LU
(740) Marija Lenkutienė, 6, Patentinių paslaugų centras, UAB, J.Basanavičiaus g. 11/1, LT-03108 Vilnius, LT

(540)

TETRA-DELTA

(511)

5 veterinarijos preparatai ir medžiagos.

---

(111) **53985** *(156)* 2007 03 02
(210) *2006 0493* *(220)* *2006 03 17*
(186) *2016 03 17*

(732) VLADIMIR CHOLODOV, Vydūno g.21-15, LT-06207 Vilnius, LT

(740) Marija Lenkutienė, 6, Patentinių paslaugų centras, UAB, J.Basanavičiaus g. 11/1, LT-03108 Vilnius, LT

(540)

Rusmillion

(511)

35 duomenų paieška kompiuterių rinkmenose (kitiems); efektyvumo (veiksmingumo) specialistų paslaugos; ekonominis prognozavimas; importo ir eksporto operacijos; verslo informacija; komercinės informacijos agentūros; verslo operacijų įvertinimas; komercijos ar pramonės vadybos pagalba; informacijos rinkimas kompiuterinėse duomenų bazese; informacijos sisteminimas kompiuterinėse duomenų bazėse; reklamos vietų nuoma; nuomonių tyrimas; parodų rengimas komercijos ar reklamos reikmėms; pavyzdžių platinimas; prekių pardavimo skatinimas (kitiems); reklama; reklaminių skelbimų platinimas; reklaminių skilčių rengimas; reklaminių tekstų skelbimas; kompiuterizuotas rinkmenų (bylų) tvarkymas; rinkos nagrinėjamas; savikainos analizė; tiekimo paslaugos kitiems (prekių ir paslaugų pirkimas kitiems verslams); personalo vadybos konsultacijos; verslo vadybos patarėjų paslaugos; verslo nagrinėjimas; verslo organizavimo konsultacijos; verslo specialistų konsultacijos; verslo tyrimai; verslo vadybos ir organizavimo konsultacijos; verslo vadybos konsultacijos; verslo vadybos pagalba; viešas reklamavimas; viešasis elektroninis reklamavimas kompiuterių tinkle; visuomenės informavimas; įvairių prekių sukaupimas (išskyrus vežimą) kitiems, teikiantis pirkėjams galimybę patogiai apžiūrėti ir įsigyti tų prekių.

---

(111) **53986** *(156)* 2007 03 02
(210) *2006 0495* *(220)* *2006 03 17*
(186) *2016 03 17*

(732) UAB “OBER-HAUS” NEKILNOJAMAS TURTAS, Geležinio Vilko g.18A, LT-08104 Vilnius, LT

(740) Reda Žabolienė, 7, Advokatės Redos Žabolienės kontora METIDA, Gedimino pr. 45-6, LT-01109 Vilnius, LT

(540)



(531) 7.1

(511)

16 spaudiniai, spausdintiniai ir periodiniai leidiniai, žurnalai, knygos, laikraščiai.

---

(111) **53987** *(156)* 2007 03 02
(210) *2006 0497* *(220)* *2006 03 20*
(186) *2016 03 20*

(732) K.KUPŠIO FIRMA “MONITUS BONUS”, R.Jankausko g.15-50, LT-04315 Vilnius, LT

(740) Vilija Viešūnaitė, 56, Advokatų kontora Kalmatavičius, Petraitytė, Viešūnaitė ir partneriai “Relaw” Arklių g.22-2, Vilnius, LT

(540)



(531) 25.5, 26.4, 29.1

(591) juoda, balta, pilka.

(511)

35 reklama; verslo vadyba; verslo tvarkyba; įstaigų veikla.

38 telekomunikacijos.

---

(111) **53988** *(156)* 2007 03 02
(210) *2006 0501* *(220)* *2006 03 20*
(186) *2016 03 20*

(732) UAB “HORTILED”, Breslaujos g.3, LT-44001 Kaunas, LT

(540)

Nutriled

(511)

11 apšvietimo įrenginiai.

31 žemės ūkio produktai, nepriskirti prie kitų klasių, švieži vaisiai ir daržovės; sėklos, natūralūs augalai ir gėlės.

---

(111) **53989** *(156)* 2007 03 02
(210) *2006 0502* *(220)* *2006 03 20*
(186) *2016 03 20*

(732) UAB “HORTILED”, Breslaujos g.3, LT-44001 Kaunas, LT

(540)

Hortiled

(511)

11 apšvietimo įrenginiai.

31 žemės ūkio produktai, nepriskirti prie kitų klasių, švieži vaisiai ir daržovės; sėklos, natūralūs augalai ir gėlės.

---

(111) **53990** *(156)* 2007 03 02
(210) *2006 0503* *(220)* *2006 03 20*
(186) *2016 03 20*

(732) UAB “HORTILED”, Breslaujos g.3, LT-44001 Kaunas, LT

(540)

Vitroled

(511)

11 apšvietimo įrenginiai.

31 žemės ūkio produktai, nepriskirti prie kitų klasių, švieži vaisiai ir daržovės; sėklos, natūralūs augalai ir gėlės.

---

(111) **53991** *(156)* 2007 03 02
(210) *2006 0505* *(220)* *2006 03 21*
(186) *2016 03 21*

(732) AKCINĖ BENDROVĖ “KELMĖS PIENINĖ”, Raseinių g.2, LT-86160 Kelmė, LT

(740) Nijolė Viktorija Mickevičienė, 11, Panerių g. 79A, LT-48425 Kaunas, LT

(540)

TIKO

(511)

29 pienas ir pieno produktai.

(111) **53992** *(156)* 2007 03 02
(210) *2006 0506* *(220)* *2006 03 21*
(186) *2016 03 21*
(732) UAB “PALANGOS TAURAS”, Vytauto g.116, LT-00153 Palanga, LT
(740) Nijolė Viktorija Mickevičienė, 11, Panerių g. 79A, LT-48425 Kaunas, LT
(540)



(531) 29.1
(591) žalia, oranžinė.
(511)
43 maisto ir gėrimų parūpinimo paslaugos; laikinas apgyvendinimas.

---

(111) **53993** *(156)* 2007 03 02
(210) *2006 0511* *(220)* *2006 03 21*
(186) *2016 03 21*
(732) UAB “ELMENHORSTER VILNIUS”, Laisvės pr.125, LT-06118 Vilnius, LT
(740) Marija Lenkutienė, 6, Patentinių paslaugų centras, UAB, J.Basanavičiaus g. 11/1, LT-03108 Vilnius, LT
(540)



(531) 5.7, 27.5, 29.1
(591) žalia, oranžinė.
(511)
32 daržovių sultys (gėrimai); gaivieji vaisių sulčių gėrimai; mineralinis ir gazuotas vanduo, geriamas vanduo (buteliuose); gaivieji gėrimai; gaivieji kokteiliai; gaivieji vaisių nektarai; vaisių sultys; gaivieji vaisių ekstraktai; vandenys (gėrimai).

---

(111) **53994** *(156)* 2007 03 02
(210) *2006 0515* *(220)* *2006 03 21*
(186) *2016 03 21*
(732) AKCINĖ BENDROVĖ “PIENO ŽVAIGŽDĖS”, Laisvės pr.125, LT-06118 Vilnius, LT
(740) Reda Žabolienė, 7, Advokatės Redos Žabolienės kontora METIDA, Gedimino pr. 45-6, LT-01109 Vilnius, LT
(540)

MIOLA

(511)
29 pienas ir pieno produktai; grietinė, grietinėlė, plakta grietinėlė, grietininis kremas, išrūgos, jogurtas, kazeinas, kefyras, pieno gėrimai, pieno raugas, sūris, sviestas, šokoladinis sviestas.

---

(111) **53995** *(156)* 2007 03 02
(210) *2006 0575* *(220)* *2006 03 27*
(186) *2016 03 27*
(732) TEO LT, AB, Savanorių pr. 28, LT-03501 Vilnius, LT
(740) Marija Lenkutienė, 6, Patentinių paslaugų centras, UAB, J.Basanavičiaus g. 11/1, LT-03108 Vilnius, LT
(540)



(526) lt
(531) 26.1, 26.13
(511)
9 moksliniai, jūriniai, geodeziniai, fotografijos, kinematografijos, optiniai, svėrimo, matavimo, signalizavimo, tikrinimo (priežiūros), gelbėjimo, mokymo prietaisai ir aparatai; elektros praleidimo, perjungimo, transformavimo, akumuliavimo, reguliavimo ir valdymo aparatai ir prietaisai; garso ar vaizdo įrašymo, perdavimo ar atkūrimo aparatūra; magnetinės duomenų laikmenos, įrašų diskai; prekybos automatai ir monetinių aparatų mechanizmai; kasos aparatai, skaičiavimo mašinos, duomenų dorojimo įrenginiai ir kompiuteriai; gesintuvai.
16 popierius, kartonas ir jų gaminiai, nepriskirti prie kitų klasių; spaudiniai; įrišimo medžiagos; fotonuotraukos; raštinės reikmenys; raštinės ir buitinės lipniosios medžiagos; dailininkų reikmenys; teptukai; rašomosios mašinėlės ir biuro reikmenys (išskyrus baldus); mokomoji medžiaga ir vaizdinės priemonės (išskyrus aparatūrą); plastikinės pakavimo medžiagos (nepriskirtos prie kitų klasių); šriftai; klišės.
35 reklama; verslo vadyba; verslo tvarkyba; įstaigų veikla.
36 draudimas; finansinės operacijos; piniginės operacijos; nekilnojamojo turto operacijos.
37 statyba; taisymas (remontas); įtaisymo ir įrengimo paslaugos.
38 telekomunikacijos.
39 vežimas; prekių pakavimas ir sandėliavimas; kelionių rengimas.
41 švietimas, mokymas; pramogos; sportinė ir kultūrinė veikla.
42 mokslo ir technologijų paslaugos ir su tuo susiję tyrimai ir projektavimas; pramoninės analizės ir tyrimų paslaugos; kompiuterių programinės ir aparatinės įrangos projektavimas ir tobulinimas; juridinės paslaugos.
43 maisto ir gėrimų parūpinimo paslaugos; laikinas apgyvendinimas.

---

(111) **53996** *(156)* 2007 03 02
(210) *2006 0576* *(220)* *2006 03 27*
(186) *2016 03 27*
(732) TEO LT, AB, Savanorių pr. 28, LT-03501 Vilnius, LT
(740) Marija Lenkutienė, 6, Patentinių paslaugų centras, UAB, J.Basanavičiaus g. 11/1, LT-03108 Vilnius, LT
(540)



(526) lt
(531) 26.1, 26.13, 27.5
(511)
9 moksliniai, jūriniai, geodeziniai, fotografijos, kinematografijos, optiniai, svėrimo, matavimo, signalizavimo, tikrinimo (priežiūros), gelbėjimo, mokymo prietaisai ir aparatai; elektros praleidimo, perjungimo, transforma-

vimo, akumuliavimo, reguliavimo ir valdymo aparatai ir prietaisai; garso ar vaizdo įrašymo, perdavimo ar atkūrimo aparatūra; magnetinės duomenų laikmenos, įrašų diskai; prekybos automatai ir monetinių aparatų mechanizmai; kasos aparatai, skaičiavimo mašinos, duomenų dorojimo įrenginiai ir kompiuteriai; gesintuvai.
16 popierius, kartonas ir jų gaminiai, nepriskirti prie kitų klasių; spaudiniai; įrišimo medžiagos; fotonuotraukos; raštinės reikmenys; raštinės ir buitinės lipniosios medžiagos; dailininkų reikmenys; teptukai; rašomosios mašinėlės ir biuro reikmenys (išskyrus baldus); mokomoji medžiaga ir vaizdinės priemonės (išskyrus aparatūrą); plastikinės pakavimo medžiagos (nepriskirtos prie kitų klasių); šriftai; klišės.
35 reklama; verslo vadyba; verslo tvarkyba; įstaigų veikla.
36 draudimas; finansinės operacijos; piniginės operacijos; nekilnojamojo turto operacijos.
37 statyba; taisymas (remontas); įtaisymo ir įrengimo paslaugos.
38 telekomunikacijos.
39 vežimas; prekių pakavimas ir sandėliavimas; kelionių rengimas.
41 švietimas, mokymas; pramogos; sportinė ir kultūrinė veikla.
42 mokslo ir technologijų paslaugos ir su tuo susiję tyrimai ir projektavimas; pramoninės analizės ir tyrimų paslaugos; kompiuterių programinės ir aparatinės įrangos projektavimas ir tobulinimas; juridinės paslaugos.
43 maisto ir gėrimų parūpinimo paslaugos; laikinas apgyvendinimas.

---

(111) **53997** *(156)* 2007 03 02
(210) *2006 0577* *(220)* *2006 03 27*
(186) *2016 03 27*
(732) TEO LT, AB, Savanorių pr. 28, LT-03501 Vilnius, LT
(740) Marija Lenkutienė, 6, Patentinių paslaugų centras, UAB, J.Basanavičiaus g. 11/1, LT-03108 Vilnius, LT
(540)



(531) 26.1, 26.13, 27.5
(511)
9 moksliniai, jūriniai, geodeziniai, fotografijos, kinematografijos, optiniai, svėrimo, matavimo, signalizavimo, tikrinimo (priežiūros), gelbėjimo, mokymo prietaisai ir aparatai; elektros praleidimo, perjungimo, transformavimo, akumuliavimo, reguliavimo ir valdymo aparatai ir prietaisai; garso ar vaizdo įrašymo, perdavimo ar atkūrimo aparatūra; magnetinės duomenų laikmenos, įrašų diskai; prekybos automatai ir monetinių aparatų mechanizmai; kasos aparatai, skaičiavimo mašinos, duomenų dorojimo įrenginiai ir kompiuteriai; gesintuvai.
16 popierius, kartonas ir jų gaminiai, nepriskirti prie kitų klasių; spaudiniai; įrišimo medžiagos; fotonuotraukos; raštinės reikmenys; raštinės ir buitinės lipniosios medžiagos; dailininkų reikmenys; teptukai; rašomosios mašinėlės ir biuro reikmenys (išskyrus baldus); mokomoji medžiaga ir vaizdinės priemonės (išskyrus aparatūrą); plastikinės pakavimo medžiagos (nepriskirtos prie kitų klasių); šriftai; klišės.
35 reklama; verslo vadyba; verslo tvarkyba; įstaigų veikla.
36 draudimas; finansinės operacijos; piniginės operacijos; nekilnojamojo turto operacijos.
37 statyba; taisymas (remontas); įtaisymo ir įrengimo paslaugos.
38 telekomunikacijos.
39 vežimas; prekių pakavimas ir sandėliavimas; kelionių rengimas.
41 švietimas, mokymas; pramogos; sportinė ir kultūrinė veikla.
42 mokslo ir technologijų paslaugos ir su tuo susiję tyrimai ir projektavimas; pramoninės analizės ir tyrimų paslaugos; kompiuterių programinės ir aparatinės įrangos projektavimas ir tobulinimas; juridinės paslaugos.
43 maisto ir gėrimų parūpinimo paslaugos; laikinas apgyvendinimas.

---

(111) **53998** *(156)* 2007 03 02
(210) *2006 0578* *(220)* *2006 03 27*
(186) *2016 03 27*
(732) TEO LT, AB, Savanorių pr. 28, LT-03501 Vilnius, LT
(740) Marija Lenkutienė, 6, Patentinių paslaugų centras, UAB, J.Basanavičiaus g. 11/1, LT-03108 Vilnius, LT
(540)



(531) 26.1, 26.13, 27.5, 29.1
(591) raudona, geltona.
(511)
9 moksliniai, jūriniai, geodeziniai, fotografijos, kinematografijos, optiniai, svėrimo, matavimo, signalizavimo, tikrinimo (priežiūros), gelbėjimo, mokymo prietaisai ir aparatai; elektros praleidimo, perjungimo, transformavimo, akumuliavimo, reguliavimo ir valdymo aparatai ir prietaisai; garso ar vaizdo įrašymo, perdavimo ar atkūrimo aparatūra; magnetinės duomenų laikmenos, įrašų diskai; prekybos automatai ir monetinių aparatų mechanizmai; kasos aparatai, skaičiavimo mašinos, duomenų dorojimo įrenginiai ir kompiuteriai; gesintuvai.
16 popierius, kartonas ir jų gaminiai, nepriskirti prie kitų klasių; spaudiniai; įrišimo medžiagos; fotonuotraukos; raštinės reikmenys; raštinės ir buitinės lipniosios medžiagos; dailininkų reikmenys; teptukai; rašomosios mašinėlės ir biuro reikmenys (išskyrus baldus); mokomoji medžiaga ir vaizdinės priemonės (išskyrus aparatūrą); plastikinės pakavimo medžiagos (nepriskirtos prie kitų klasių); šriftai; klišės.
35 reklama; verslo vadyba; verslo tvarkyba; įstaigų veikla.
36 draudimas; finansinės operacijos; piniginės operacijos; nekilnojamojo turto operacijos.
37 statyba; taisymas (remontas); įtaisymo ir įrengimo paslaugos.
38 telekomunikacijos.
39 vežimas; prekių pakavimas ir sandėliavimas; kelionių rengimas.
41 švietimas, mokymas; pramogos; sportinė ir kultūrinė veikla.
42 mokslo ir technologijų paslaugos ir su tuo susiję tyrimai ir projektavimas; pramoninės analizės ir tyrimų paslaugos; kompiuterių programinės ir aparatinės

įrangos projektavimas ir tobulinimas; juridinės paslaugos.
43 maisto ir gėrimų parūpinimo paslaugos; laikinas apgyvendinimas.

---

(111) **53999** *(156)* 2007 03 02
(210) *2006 0579* *(220)* *2006 03 27*
(186) *2016 03 27*
(732) TEO LT, AB, Savanorių pr. 28, LT-03501 Vilnius, LT
(740) Marija Lenkutienė, 6, Patentinių paslaugų centras, UAB, J.Basanavičiaus g. 11/1, LT-03108 Vilnius, LT
(540)



(531) 26.1, 26.13, 27.5, 29.1
(591) raudona, geltona.
(511)
9 moksliniai, jūriniai, geodeziniai, fotografijos, kinematografijos, optiniai, svėrimo, matavimo, signalizavimo, tikrinimo (priežiūros), gelbėjimo, mokymo prietaisai ir aparatai; elektros praleidimo, perjungimo, transformavimo, akumuliavimo, reguliavimo ir valdymo aparatai ir prietaisai; garso ar vaizdo įrašymo, perdavimo ar atkūrimo aparatūra; magnetinės duomenų laikmenos, įrašų diskai; prekybos automatai ir monetinių aparatų mechanizmai; kasos aparatai, skaičiavimo mašinos, duomenų dorojimo įrenginiai ir kompiuteriai; gesintuvai.
16 popierius, kartonas ir jų gaminiai, nepriskirti prie kitų klasių; spaudiniai; įrišimo medžiagos; fotonuotraukos; raštinės reikmenys; raštinės ir buitinės lipniosios medžiagos; dailininkų reikmenys; teptukai; rašomosios mašinėlės ir biuro reikmenys (išskyrus baldus); mokomoji medžiaga ir vaizdinės priemonės (išskyrus aparatūrą); plastikinės pakavimo medžiagos (nepriskirtos prie kitų klasių); šriftai; klišės.
35 reklama; verslo vadyba; verslo tvarkyba; įstaigų veikla.
36 draudimas; finansinės operacijos; piniginės operacijos; nekilnojamojo turto operacijos.
37 statyba; taisymas (remontas); įtaisymo ir įrengimo paslaugos.
38 telekomunikacijos.
39 vežimas; prekių pakavimas ir sandėliavimas; kelionių rengimas.
41 švietimas, mokymas; pramogos; sportinė ir kultūrinė veikla.
42 mokslo ir technologijų paslaugos ir su tuo susiję tyrimai ir projektavimas; pramoninės analizės ir tyrimų paslaugos; kompiuterių programinės ir aparatinės įrangos projektavimas ir tobulinimas; juridinės paslaugos.
43 maisto ir gėrimų parūpinimo paslaugos; laikinas apgyvendinimas.

---

(111) **54000** *(156)* 2007 03 02
(210) *2006 0580* *(220)* *2006 03 27*
(186) *2016 03 27*
(732) TEO LT, AB, Savanorių pr. 28, LT-03501 Vilnius, LT
(740) Marija Lenkutienė, 6, Patentinių paslaugų centras, UAB, J.Basanavičiaus g. 11/1, LT-03108 Vilnius, LT
(540)



(526) lt
(531) 26.1, 26.13, 27.5, 29.1
(591) raudona, geltona.
(511)
9 moksliniai, jūriniai, geodeziniai, fotografijos, kinematografijos, optiniai, svėrimo, matavimo, signalizavimo, tikrinimo (priežiūros), gelbėjimo, mokymo prietaisai ir aparatai; elektros praleidimo, perjungimo, transformavimo, akumuliavimo, reguliavimo ir valdymo aparatai ir prietaisai; garso ar vaizdo įrašymo, perdavimo ar atkūrimo aparatūra; magnetinės duomenų laikmenos, įrašų diskai; prekybos automatai ir monetinių aparatų mechanizmai; kasos aparatai, skaičiavimo mašinos, duomenų dorojimo įrenginiai ir kompiuteriai; gesintuvai.
16 popierius, kartonas ir jų gaminiai, nepriskirti prie kitų klasių; spaudiniai; įrišimo medžiagos; fotonuotraukos; raštinės reikmenys; raštinės ir buitinės lipniosios medžiagos; dailininkų reikmenys; teptukai; rašomosios mašinėlės ir biuro reikmenys (išskyrus baldus); mokomoji medžiaga ir vaizdinės priemonės (išskyrus aparatūrą); plastikinės pakavimo medžiagos (nepriskirtos prie kitų klasių); šriftai; klišės.
35 reklama; verslo vadyba; verslo tvarkyba; įstaigų veikla.
36 draudimas; finansinės operacijos; piniginės operacijos; nekilnojamojo turto operacijos.
37 statyba; taisymas (remontas); įtaisymo ir įrengimo paslaugos.
38 telekomunikacijos.
39 vežimas; prekių pakavimas ir sandėliavimas; kelionių rengimas.
41 švietimas, mokymas; pramogos; sportinė ir kultūrinė veikla.
42 mokslo ir technologijų paslaugos ir su tuo susiję tyrimai ir projektavimas; pramoninės analizės ir tyrimų paslaugos; kompiuterių programinės ir aparatinės įrangos projektavimas ir tobulinimas; juridinės paslaugos.
43 maisto ir gėrimų parūpinimo paslaugos; laikinas apgyvendinimas.

---

(111) **54001** *(156)* 2007 03 02
(210) *2006 0581* *(220)* *2006 03 27*
(186) *2016 03 27*
(732) TEO LT, AB, Savanorių pr. 28, LT-03501 Vilnius, LT
(740) Marija Lenkutienė, 6, Patentinių paslaugų centras, UAB, J.Basanavičiaus g. 11/1, LT-03108 Vilnius, LT
(540)



(526) lt
(531) 26.1, 26.13, 27.5, 29.1
(591) raudona, geltona.
(511)
9 moksliniai, jūriniai, geodeziniai, fotografijos, kinematografijos, optiniai, svėrimo, matavimo, signalizavimo, tikrinimo (priežiūros), gelbėjimo, mokymo prietaisai ir

aparatai; elektros praleidimo, perjungimo, transformavimo, akumuliavimo, reguliavimo ir valdymo aparatai ir prietaisai; garso ar vaizdo įrašymo, perdavimo ar atkūrimo aparatūra; magnetinės duomenų laikmenos, įrašų diskai; prekybos automatai ir monetinių aparatų mechanizmai; kasos aparatai, skaičiavimo mašinos, duomenų dorojimo įrenginiai ir kompiuteriai; gesintuvai.
16 popierius, kartonas ir jų gaminiai, nepriskirti prie kitų klasių; spaudiniai; įrišimo medžiagos; fotonuotraukos; raštinės reikmenys; raštinės ir buitinės lipniosios medžiagos; dailininkų reikmenys; teptukai; rašomosios mašinėlės ir biuro reikmenys (išskyrus baldus); mokomoji medžiaga ir vaizdinės priemonės (išskyrus aparatūrą); plastikinės pakavimo medžiagos (nepriskirtos prie kitų klasių); šriftai; klišės.
35 reklama; verslo vadyba; verslo tvarkyba; įstaigų veikla.
36 draudimas; finansinės operacijos; piniginės operacijos; nekilnojamojo turto operacijos.
37 statyba; taisymas (remontas); įtaisymo ir įrengimo paslaugos.
38 telekomunikacijos.
39 vežimas; prekių pakavimas ir sandėliavimas; kelionių rengimas.
41 švietimas, mokymas; pramogos; sportinė ir kultūrinė veikla.
42 mokslo ir technologijų paslaugos ir su tuo susiję tyrimai ir projektavimas; pramoninės analizės ir tyrimų paslaugos; kompiuterių programinės ir aparatinės įrangos projektavimas ir tobulinimas; juridinės paslaugos.
43 maisto ir gėrimų parūpinimo paslaugos; laikinas apgyvendinimas.

---

(111) **54002** *(156)* 2007 03 02
(210) *2006 0582* *(220)* *2006 03 27*
(186) *2016 03 27*
(732) TEO LT, AB, Savanorių pr. 28, LT-03501 Vilnius, LT
(740) Marija Lenkutienė, 6, Patentinių paslaugų centras, UAB, J.Basanavičiaus g. 11/1, LT-03108 Vilnius, LT
(540)



(531) 26.1, 26.13, 27.5
(511)
9 moksliniai, jūriniai, geodeziniai, fotografijos, kinematografijos, optiniai, svėrimo, matavimo, signalizavimo, tikrinimo (priežiūros), gelbėjimo, mokymo prietaisai ir aparatai; elektros praleidimo, perjungimo, transformavimo, akumuliavimo, reguliavimo ir valdymo aparatai ir prietaisai; garso ar vaizdo įrašymo, perdavimo ar atkūrimo aparatūra; magnetinės duomenų laikmenos, įrašų diskai; prekybos automatai ir monetinių aparatų mechanizmai; kasos aparatai, skaičiavimo mašinos, duomenų dorojimo įrenginiai ir kompiuteriai; gesintuvai.
16 popierius, kartonas ir jų gaminiai, nepriskirti prie kitų klasių; spaudiniai; įrišimo medžiagos; fotonuotraukos; raštinės reikmenys; raštinės ir buitinės lipniosios medžiagos; dailininkų reikmenys; teptukai; rašomosios mašinėlės ir biuro reikmenys (išskyrus baldus); mokomoji medžiaga ir vaizdinės priemonės (išskyrus aparatūrą); plastikinės pakavimo medžiagos (nepriskirtos prie kitų klasių); šriftai; klišės.
35 reklama; verslo vadyba; verslo tvarkyba; įstaigų veikla.
36 draudimas; finansinės operacijos; piniginės operacijos; nekilnojamojo turto operacijos.
37 statyba; taisymas (remontas); įtaisymo ir įrengimo paslaugos.
38 telekomunikacijos.
39 vežimas; prekių pakavimas ir sandėliavimas; kelionių rengimas.
41 švietimas, mokymas; pramogos; sportinė ir kultūrinė veikla.
42 mokslo ir technologijų paslaugos ir su tuo susiję tyrimai ir projektavimas; pramoninės analizės ir tyrimų paslaugos; kompiuterių programinės ir aparatinės įrangos projektavimas ir tobulinimas; juridinės paslaugos.
43 maisto ir gėrimų parūpinimo paslaugos; laikinas apgyvendinimas.

---

(111) **54003** *(156)* 2007 03 02
(210) *2006 0585* *(220)* *2006 03 28*
(186) *2016 03 28*
(732) UAB “BALTIJOS MUZIKA”, Viršuliškių g.41-14, LT-05103 Vilnius, LT
(740) Reda Žabolienė, 7, Advokatės Redos Žabolienės kontora METIDA, Gedimino pr. 45-6, LT-01109 Vilnius, LT
(540)

URVINĖ

(511)
35 reklama; verslo vadyba; verslo tvarkyba; įstaigų veikla.
41 švietimas, mokymas; pramogos; sportinė ir kultūrinė veikla.
44 medicinos paslaugos; veterinarijos paslaugos; žmonių ar gyvūnų higieninė ir grožio priežiūra; žemdirbystės, sodininkystės ir miškininkystės paslaugos.

---

(111) **54004** *(156)* 2007 03 02
(210) *2006 0587* *(220)* *2006 03 28*
(186) *2016 03 28*
(732) UAB “OGRISAUGA”, Verkių g.29, LT-09108 Vilnius, LT
(740) Milda Tumkevičienė, 27, Patentinių paslaugų centras, UAB, J. Basanavičiaus g. 11 / 1, LT-03108 Vilnius, LT
(540)



(531) 21.3, 24.1, 29.1
(591) balta, juoda, oranžinė.
(511)
45 apsauga; asmeninė apsauga; apsaugos konsultacijos; spynų atrakinimas; apsauginių signalizacijų priežiūra; susitikimų paslaugos.

---

(111) **54005** *(156)* 2007 03 02
(210) *2006 0588* *(220)* *2006 03 28*
(186) *2016 03 28*
(732) UAB “OGRISAUGA”, Verkių g.29, LT-09108 Vilnius, LT
(740) Milda Tumkevičienė, 27, Patentinių paslaugų centras, UAB, J. Basanavičiaus g. 11 / 1, LT-03108 Vilnius, LT

(540)



(531) 21.3, 24.1, 29.1
(591) balta, juoda, oranžinė.
(511)
45 apsauga; asmeninė apsauga; apsaugos konsultacijos; spynų atrakinimas; apsauginių signalizacijų priežiūra; susitikimų paslaugos.

---

(111) **54006** *(156)* 2007 03 05
(210) *2004 2171* *(220)* *2004 10 29*
(186) *2014 10 29*
(732) UAB “VALENTIS”, Molėtų pl.11, LT-08409 Vilnius, LT
(740) Aurelija Šidlauskienė, 25, Patentinės patikėtinės Aurelijos Šidlauskienės firma, K. Būgos g. 29, LT-44326 Kaunas, LT
(540)

ASCORUTINUM

(511)
5 farmaciniai preparatai, mineraliniai maisto priedai, medicininės paskirties maisto preparatai, vitaminų preparatai.

---

(111) **54007** *(156)* 2007 03 05
(210) *2005 1378* *(220)* *2005 08 02*
(186) *2015 08 02*
(732) PHENOMENON AGENTS LIMITED, P.O.Box 957, Offshore Incorporations Centre, Road Town, Tortola, British Virgin Islands, VG
(740) Liucija Janickaitė, 29, Inpatra UAB, Šeškinės g. 59-53, LT-07162 Vilnius, LT
(540)

AKAI

(511)
9 moksliniai, jūriniai, geodeziniai, fotografijos, kinematografijos, optiniai, svėrimo, matavimo, signalizavimo, tikrinimo (priežiūros), gelbėjimo, mokymo prietaisai ir aparatai; elektros praleidimo, perjungimo, transformavimo, akumuliavimo, reguliavimo ir valdymo aparatai ir prietaisai; garso ar vaizdo įrašymo, perdavimo ar atkūrimo aparatūra; magnetinės duomenų laikmenos, įrašų diskai; prekybos automatai ir monetinių aparatų mechanizmai; kasos aparatai, skaičiavimo mašinos, duomenų dorojimo įrenginiai ir kompiuteriai; gesintuvai.
(310)(320)(330) TO5/10606E, 2005 06 21, SG

---

(111) **54008** *(156)* 2007 03 05
(210) *2005 1379* *(220)* *2005 08 02*
(186) *2015 08 02*
(732) UAB “ROMADA”, Bokštų g.8-10, LT-92125 Klaipėda, LT
(740) Liucija Janickaitė, 29, Inpatra UAB, Šeškinės g. 59-53, LT-07162 Vilnius, LT

(540)



(526) ŽŪKLĖS REIKMENYS
(531) 2.1, 27.3, 27.5, 29.1
(591) žalia, geltona.
(511)
28 žaidimai ir žaislai; gimnastikos ir sporto reikmenys, nepriskirti prie kitų klasių; Kalėdų eglučių papuošalai.
39 vežimas; prekių pakavimas ir sandėliavimas; kelionių rengimas.

---

(111) **54009** *(156)* 2007 03 05
(210) *2005 1782* *(220)* *2005 10 11*
(186) *2015 10 11*
(732) UAB “ALKOPAKAS”, Vytauto g.46-7, LT-40116 Kupiškis, LT
(740) Petras Puzinas, 22, P. Puzino įmonė “Kalnuočiai”, Aguonų g. 140, LT-37452 Panevėžys, LT
(540)



(526) GROŽIO SALONAS
(531) 26.11, 27.5, 29.1
(591) pilka, balta, ruda, juoda.
(511)
44 aromaterapijos paslaugos, fizioterapija, gėlių aranžavimas, grožio salonai, kirpyklos, klinikos, manikiūras, masažas, pirtys (turkiškos pirtys), plastinė chirurgija, plaukų persodinimas, poilsio namai, psichologų paslaugos, salonai (grožio salonai, sveikatos priežiūra, tatuiravimas.

---

(111) **54010** *(156)* 2007 03 05
(210) *2005 1791* *(220)* *2005 10 12*
(186) *2015 10 12*
(732) UAB “TIKSLO LINIJA”, Medvėgalio g.31-43, LT-44454 Kaunas, LT
(740) Lyra Tarnauskienė, 26, UAB “Patentinė ir teisinė apsauga”, Maironio g.14B-1, LT-44298 Kaunas, LT
(540)



(531) 25.7, 26.4
(511)
41 švietimas, mokymas.

---

(111) **54011** *(156)* 2007 03 05
(210) *2005 1796* *(220)* *2005 10 13*
(186) *2015 10 13*

(732) VIEŠOJI ĮSTAIGA “EUROPOS NAMAI”, Aguonų g.10, LT-03213 Vilnius, LT
(740) Marija Lenkutienė, 6, Patentinių paslaugų centras, UAB, J.Basanavičiaus g. 11/1, LT-03108 Vilnius, LT
(540)



(531) 2.1, 4.5
(511)
39 ekskursijos (turistinės), informacija apie keliones, keleivių vežiojimas, kelionių rengimas, kelionių užsakymai, keliautojų lydėjimas, transporto tarpininkavimas, vežimo priemonių nuoma, turistų lydėjimas, turistų vežiojimas, vairuotojo (samdomo) paslaugos, vežiojimų užsakymas, vietų užsakymas (kelionėms), kurjerių paslaugos (pranešimai ar prekės), vežimas.

---

(111) **54012** *(156)* 2007 03 05
(210) *2005 1797* *(220)* *2005 10 13*
(186) *2015 10 13*
(732) VIEŠOJI ĮSTAIGA “EUROPOS NAMAI”, Aguonų g.10, LT-03213 Vilnius, LT
(740) Marija Lenkutienė, 6, Patentinių paslaugų centras, UAB, J.Basanavičiaus g. 11/1, LT-03108 Vilnius, LT
(540)

VELOPROJEKTAS

(511)
39 ekskursijos (turistinės), informacija apie keliones, keleivių vežiojimas, kelionių rengimas, kelionių užsakymai, keliautojų lydėjimas, transporto tarpininkavimas, vežimo priemonių nuoma, turistų lydėjimas, turistų vežiojimas, vairuotojo (samdomo) paslaugos, vežiojimų užsakymas, vietų užsakymas (kelionėms), kurjerių paslaugos (pranešimai ar prekės), vežimas.

---

(111) **54013** *(156)* 2007 03 05
(210) *2005 1884* *(220)* *2005 10 25*
(186) *2015 10 25*
(732) SOLVAY PHARMACEUTICALS BV, C.J.van Houtenlaan 36, Weesp, NL
(740) Marius Jakulis Jason, 3, AAA Baltic Service Company, J. Jasinskio g. 16B, Biurų centras Victoria, LT-01112 Vilnius, LT
(540)



(531) 26.4, 27.5, 29.1
(591) juoda, balta, oranžinė.
(511)
5 farmacijos preparatai ir medžiagos, būtent gripo viruso vakcinos.
16 spausdinta mokymo medžiaga ir spaudiniai.
41 mokymas, profesinis mokymas ir rengimas, knygų leidyba, tekstų skelbimas (išskyrus reklaminius ir publikacijų pateikimas.

---

(111) **54014** *(156)* 2007 03 05
(210) *2005 1888* *(220)* *2005 10 25*
(186) *2015 10 25*
(732) KIERON JOHN BOLTON, 59 Vicarshall Lane, Boothtown, Manchester, M28 1JF, GB
(540)



(531) 27.5, 27.7
(511)
38 telekomunikacijos.

---

(111) **54015** *(156)* 2007 03 05
(210) *2005 1889* *(220)* *2005 10 25*
(186) *2015 10 25*
(732) KIERON JOHN BOLTON, 59 Vicarshall Lane, Boothtown, Manchester, M28 1JF, GB
(540)



(531) 27.5
(511)
38 telekomunikacijos.

---

(111) **54016** *(156)* 2007 03 05
(210) *2005 1891* *(220)* *2005 10 26*
(186) *2015 10 26*
(732) KAUNO TECHNOLOGIJOS UNIVERSITETAS, K.Donelaičio g.73, LT-44249 Kaunas, LT
(740) Aurelija Šidlauskienė, 25, Patentinės patikėtinės Aurelijos Šidlauskienės firma, K. Būgos g. 29, LT-44326 Kaunas, LT
(540)



(531) 2.3, 29.1
(591) raudona, juoda, balta.
(511)
41 švietimas, mokymas; pramogos; sportinė ir kultūrinė veikla.

---

(111) **54017** *(156)* 2007 03 05
(210) *2005 1892* *(220)* *2005 10 26*
(186) *2015 10 26*
(732) UAB “SAULĖS SPEKTRAS”, Pylimo g.5/2, LT-01001 Vilnius, LT
(740) Vilija Viešūnaitė, 56, Advokatų kontora Kalmatavičius, Petraitytė, Viešūnaitė ir partneriai “Relaw” Arklių g.22-2, Vilnius, LT
(540)

CATALOGUES

(511)
38 telekomunikacijos.

(111) **54018** *(156)* 2007 03 05
(210) *2005 1893* *(220)* *2005 10 26*
(186) *2015 10 26*
(732) UAB “SAULĖS SPEKTRAS”, Pylimo g.5/2, LT-01001 Vilnius, LT
(740) Vilija Viešūnaitė, 56, Advokatų kontora Kalmatavičius, Petraitytė, Viešūnaitė ir partneriai “Relaw” Arklių g.22-2, Vilnius, LT
(540)



(531) 27.1
(511)
16 popierius, kartonas ir jų gaminiai, nepriskirti prie kitų klasių; spaudiniai; įrišimo medžiagos; fotonuotraukos; raštinės reikmenys; raštinės ir buitinės lipniosios medžiagos; dailininkų reikmenys; teptukai; rašomosios mašinėlės ir biuro reikmenys (išskyrus baldus); mokomoji medžiaga ir vaizdinės priemonės (išskyrus aparatūrą); plastikinės pakavimo medžiagos (nepriskirtos prie kitų klasių); šriftai; klišės.
35 reklama; verslo vadyba; verslo tvarkyba; įstaigų veikla.
41 švietimas, mokymas; pramogos; sportinė ir kultūrinė veikla.

---

(111) **54019** *(156)* 2007 03 05
(210) *2005 1895* *(220)* *2005 10 26*
(186) *2015 10 26*
(732) UAB “SAULĖS SPEKTRAS”, Pylimo g.5/2, LT-01001 Vilnius, LT
(740) Vilija Viešūnaitė, 56, Advokatų kontora Kalmatavičius, Petraitytė, Viešūnaitė ir partneriai “Relaw” Arklių g.22-2, Vilnius, LT
(540)

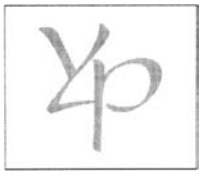

(531) 27.5
(511)
16 popierius, kartonas ir jų gaminiai, nepriskirti prie kitų klasių; spaudiniai; įrišimo medžiagos; fotonuotraukos; raštinės reikmenys; raštinės ir buitinės lipniosios medžiagos; dailininkų reikmenys; teptukai; rašomosios mašinėlės ir biuro reikmenys (išskyrus baldus); mokomoji medžiaga ir vaizdinės priemonės (išskyrus aparatūrą); plastikinės pakavimo medžiagos (nepriskirtos prie kitų klasių); šriftai; klišės.
35 reklama; verslo vadyba; verslo tvarkyba; įstaigų veikla.
41 švietimas, mokymas; pramogos; sportinė ir kultūrinė veikla.

---

(111) **54020** *(156)* 2007 03 05
(210) *2005 1898* *(220)* *2005 10 26*
(186) *2015 10 26*
(732) UAB “VILNIAUS MĖSA”, Savanorių pr.219A, LT-02300 Vilnius, LT
(740) Reda Žabolienė, 7, Advokatės Redos Žabolienės kontora METIDA, Gedimino pr. 45-6, LT-01109 Vilnius, LT
(540)



(531) 3.4, 26.4, 27.5, 29.1
(591) raudona, žalia, balta.
(511)
29 mėsa, paukštiena ir žvėriena, mėsos ekstraktai, mėsos produktai ir gaminiai, bekoniena, buljonai (sultiniai), dešros, drebučiai, gyvuliniai riebalai (maistui), gyvulių kaulų smegenys (maistui), valgomieji kaulų taukai, kepenys, kepenų paštetas, kiauliena, kiaulienos gaminiai, lydyti kiauliniai taukai (maistui), sultinių koncentratai, kraujinė dešra, kumpiai, laukinių paukščių ir žvėrių mėsa, laukiniena, maistiniai riebalai, konservuota mėsa, konservuota mėsa (skardinėse), mėsos drebučiai, mėsos padažai, sūdyti mėsos produktai, naminiai paukščiai (mėsos produktai), kepenų pastos, jauniklių paukštiena, sriubos, sriubų koncentratai, sriubų koncentratai, sriubų ruošiniai, žarnokai, želatina maistui.

---

(111) **54021** *(156)* 2007 03 05
(210) *2005 1900* *(220)* *2005 10 26*
(186) *2015 10 26*
(732) NGO CHEW HONG EDIBLE OIL PTE. LTD, 231 Pandan Loop, Singapore 128418, SG
(740) Marija Lenkutienė, 6, Patentinių paslaugų centras, UAB, J.Basanavičiaus g. 11/1, LT-03108 Vilnius, LT
(540)



(531) 2.1, 28.1
(511)
29 maistiniai aliejai ir riebalai.

---

(111) **54022** *(156)* 2007 03 05
(210) *2005 1901* *(220)* *2005 10 26*
(186) *2015 10 26*
(732) UAB “ULTRAPRAMOGOS”, Ozo g.25, LT-07150 Vilnius, LT
(540)



(531) 27.5, 29.1
(591) ruda.
(511)
41 švietimas, mokymas; pramogos; sportinė ir kultūrinė veikla.
43 maisto ir gėrimų parūpinimo paslaugos; laikinas apgyvendinimas.

(111) **54023** *(156)* 2007 03 05
(210) *2005 1902* *(220)* *2005 10 26*
(186) *2015 10 26*
(732) UAB “TABERA IR KO”, Pylimo g.23-18, LT-01141 Vilnius, LT
(740) Jelena Gerasimovič, 52, Į"Liudmila Gerasimovič, Patentinis patikėtinis” Vingrių g. 13-42, LT-01141 Vilnius, LT
(540)

Bomond Tabero

(511)
43 maisto ir gėrimų parūpinimo paslaugos; laikinas apgyvendinimas; apgyvendinimo biurai (viešbučiai, pensionai), būsto užsakymo paslaugos (taip pat per kelionių agentūras ir tarpininkus), aprūpinimas maistu ir gėrimais, barų paslaugos, turizmo bazės, laikino būsto parūpinimas, gyvūnų pensionai, kavinės, kavos barai, lopšeliai, moteliai, senelių namai; kėdžių, stalų, staltiesių, stiklo dirbinių nuoma; kilnojamųjų statinių nuoma, palapinių nuoma, susitikimo patalpų nuoma, trumpa patalpų nuoma, pensionai (apstatyti kambariai ir maitinimas), pensionų rezervavimas, poilsio stovyklaviečių paslaugos, restoranai, savitarnos restoranai, kilnojamųjų statinių nuoma, trumpo poilsio stovyklų paslaugos, turizmo bazės, užkandinės, valgyklos, viešbučiai, viešbučių rezervavimas.

(111) **54024** *(156)* 2007 03 05
(210) *2005 1913* *(220)* *2005 10 28*
(186) *2015 10 28*
(732) UAB “REVIZORIUS IR PARTNERIAI”, Gerosios Vilties g.1, LT-03147 Vilnius, LT
(740) Reda Žabolienė, 7, Advokatės Redos Žabolienės kontora METIDA, Gedimino pr. 45-6, LT-01109 Vilnius, LT
(540)

VerslųLabirintas

(531) 26.4, 29.1
(591) raudona, juoda, balta.
(511)
16 spaudiniai, leidiniai, spausdintiniai leidiniai, žurnalai, periodiniai leidiniai, laikraščiai, knygos, brošiūros.

(111) **54025** *(156)* 2007 03 05
(210) *2005 1918* *(220)* *2005 10 29*
(186) *2015 10 29*
(732) AKCINĖ BENDROVĖ “BALTIC SHOPPING CENTERS”, Jogailos g.4, LT-01116 Vilnius, LT
(740) Reda Žabolienė, 7, Advokatės Redos Žabolienės kontora METIDA, Gedimino pr. 45-6, LT-01109 Vilnius, LT
(540)

MEGA

(531) 15.1, 29.1
(591) purpurinė, geltona, raudona, žalia.
(511)
35 reklama; verslo vadyba; verslo tvarkyba; įstaigų veikla.
36 draudimas; finansinės operacijos; piniginės operacijos; nekilnojamojo turto operacijos.
39 vežimas; prekių pakavimas ir sandėliavimas; kelionių rengimas.
41 švietimas, mokymas; pramogos; sportinė ir kultūrinė veikla.
43 maisto ir gėrimų parūpinimo paslaugos; laikinas apgyvendinimas.
44 medicinos paslaugos; veterinarijos paslaugos; žmonių ar gyvūnų higieninė ir grožio priežiūra; žemdirbystės, sodininkystės ir miškininkystės paslaugos.

(111) **54026** *(156)* 2007 03 05
(210) *2005 1970* *(220)* *2005 11 09*
(186) *2015 11 09*
(732) A.ALBRIKO ĮMONĖ “KLEVAS”, Mašioto g.39-15, LT-83138 Pakruojis, LT
(740) Reda Žabolienė, 7, Advokatės Redos Žabolienės kontora METIDA, Gedimino pr. 45-6, LT-01109 Vilnius, LT
(540)



(531) 1.7, 3.7
(511)
35 reklama; verslo vadyba; verslo tvarkyba; įstaigų veikla.
41 švietimas, mokymas; pramogos; sportinė ir kultūrinė veikla.
43 maisto ir gėrimų parūpinimo paslaugos; laikinas apgyvendinimas.

(111) **54027** *(156)* 2007 03 05
(210) *2005 1975* *(220)* *2005 11 10*
(186) *2015 11 10*
(732) UAB “GETZ MEDICAL BALTIC”, Pramonės pr.59-85, LT-50465 Kaunas, LT
(740) Reda Žabolienė, 7, Advokatės Redos Žabolienės kontora METIDA, Gedimino pr. 45-6, LT-01109 Vilnius, LT
(540)



(526) PIT STOP
(531) 24.7, 25.7, 26.5
(511)
3 balinimo preparatai ir kitos skalbimo medžiagos; valymo, poliravimo, šveitimo ir švitrinamojo apdirbimo preparatai; muilas; parfumerija, eteriniai aliejai, kosmetika, plaukų losjonai; dantų milteliai ir pastos.
4 techniniai aliejai, riebalai ir tepalai; dulkių sugeriamieji, drėkinamieji ir rišamieji mišiniai; degalai (tarp jų variklių benzinas) ir apšvietimo medžiagos; apšvietimo žvakės ir dagčiai.
37 statyba; taisymas (remontas); įtaisymo ir įrengimo paslaugos.

(111) **54028** *(156)* 2007 03 05
(210) *2005 1987* *(220)* *2005 11 11*
(186) *2015 11 11*
(732) UAB “CENTRUM”, Vytenio g.9/25, LT-03113 Vilnius, LT

(740) Reda Žabolienė, 7, Advokatės Redos Žabolienės kontora METIDA, Gedimino pr. 45-6, LT-01109 Vilnius, LT

(540)

WE LOVE TO PAMPER

(511)

35 reklama; verslo vadyba; verslo tvarkyba; įstaigų veikla.

---

(111) **54029** (156) 2007 03 05
(210) *2005 1999* (220) *2005 11 15*
(186) *2015 11 15*

(732) UAB “CASPIAN FREIGHT”, Dariaus ir Girėno g. 3-9, LT-92223 Klaipėda, LT

(540)



(531) 1.5, 24.7, 29.1

(591) mėlyna, pilka.

(511)

39 vežimas; prekių pakavimas ir sandėliavimas; kelionių rengimas.

---

(111) **54030** (156) 2007 03 05
(210) *2005 2008* (220) *2005 11 15*
(186) *2015 11 15*

(732) UAB “PLIUS”, Žalgirio g.114, LT-09300 Vilnius, LT

(740) Vilija Viešūnaitė, 56, Advokatų kontora Kalmatavičius, Petraitytė, Viešūnaitė ir partneriai “Relaw” Arklių g.22-2, Vilnius, LT

(540)



(531) 26.1, 27.1

(511)

16 popierius, kartonas ir jų gaminiai, nepriskirti prie kitų klasių; spaudiniai; įrišimo medžiagos; fotonuotraukos; raštinės reikmenys; raštinės ir buitinės lipniosios medžiagos; dailininkų reikmenys; teptukai; rašomosios mašinėlės ir biuro reikmenys (išskyrus baldus); mokomoji medžiaga ir vaizdinės priemonės (išskyrus aparatūrą); plastikinės pakavimo medžiagos (nepriskirtos prie kitų klasių); šriftai; klišės.

35 reklama; verslo vadyba; verslo tvarkyba; įstaigų veikla.

---

(111) **54031** (156) 2007 03 05
(210) *2005 2009* (220) *2005 11 15*
(186) *2015 11 15*

(732) K.KUPŠIO FIRMA “MONITUS BONUS”, R.Jankausko g.15-50, LT-04315 Vilnius, LT

(740) Vilija Viešūnaitė, 56, Advokatų kontora Kalmatavičius, Petraitytė, Viešūnaitė ir partneriai “Relaw” Arklių g.22-2, Vilnius, LT

(540)



(531) 2.5, 27.5

(511)

41 švietimas, mokymas; pramogos; sportinė ir kultūrinė veikla.

---

(111) **54032** (156) 2007 03 05
(210) *2005 2012* (220) *2005 11 16*
(186) *2015 11 16*

(732) UAB “TURTAUSTA”, Anykščių g.8, LT-44140 Kaunas, LT

(740) Lyra Tarnauskienė, 26, UAB “Patentinė ir teisinė apsauga”, Maironio g.14B-1, LT-44298 Kaunas, LT

(540)



(526) NEKILNOJAMOJO TURTO AGENTŪRA

(531) 7.1, 27.3, 29.1

(591) juoda, žalia.

(511)

35 prekių sukaupimas (išskyrus vežimą) kitiems, teikiantis pirkėjams galimybę patogiai apžiūrėti ir įsigyti tų prekių; prekių rodymas, prekių pardavimo skatinimas (kitiems), tiekimo paslaugos kitiems (prekių ir paslaugų pirkimas kitiems verslams).

36 nekilnojamojo turto operacijos.

---

(111) **54033** (156) 2007 03 05
(210) *2005 2267* (220) *2005 12 28*
(186) *2015 12 28*

(732) UAB “PALASĖJA”, Obelynės g.56, LT-47401 Kaunas, LT

(740) Reda Žabolienė, 7, Advokatės Redos Žabolienės kontora METIDA, Gedimino pr. 45-6, LT-01109 Vilnius, LT

(540)



(531) 27.5, 29.1

(591) tamsiai ruda, šviesiai ruda, balta.

(511)

30 kava, arbata, kakava, cukrus, ryžiai, tapijoka, sago kruopos, kavos pakaitalai; miltai ir grūdų produktai, duona, pyragas ir konditerijos gaminiai, ledai; medus, sirupas; mielės, kepimo milteliai; druska, garstyčios; actas, padažai; prieskoniai; ledas.

---

(111) **54034** (156) 2007 03 05
(210) *2005 2270* (220) *2005 12 29*
(186) *2015 12 29*

(732) BRISTOL MYERS SQUIBB MEDICAL IMAGING, INC, a Delaware Corporation, 345 Park Avenue, New York, New York 10154, US
(740) Tatjana Sterlina, 37, UAB “Intels”, Naugarduko g. 32 / 2, LT-03225 Vilnius, LT
(540)

ABLAVAR

(511)
5 farmacijos preparatai (žmonių reikmėms), tarp jų farmacijos preparatai nutukimo, diabeto, nelaikymo, širdies kraujagyslių ligų, centrinės nervų sistemos ligų ir sutrikimų, apopleksijos, vėžio, uždegimų ir uždegiminių ligų, kvėpavimo ir infekcinių ligų, autoimuninių ligų, persodintų organų ūminio atmetimo gydymui ir prevencijai; farmacijos preparatai, tarp jų antibiotikai, priešgrybeliniai preparatai, priešvirusiniai preparatai ir imunosupresantai; diagnostiniai farmacijos preparatai, skirti širdies ritmo pagreitinimui ir vaizdo atkūrimo reagentų kontrastavimui.

---

(111) **54035** (156) 2007 03 05
(210) *2005 2271* (220) *2005 12 29*
(186) *2015 12 29*
(732) BRISTOL MYERS SQUIBB MEDICAL IMAGING, INC, a Delaware Corporation, 345 Park Avenue, New York, New York 10154, US
(740) Tatjana Sterlina, 37, UAB “Intels”, Naugarduko g. 32 / 2, LT-03225 Vilnius, LT
(540)

ENVASCEND

(511)
5 farmacijos preparatai (žmonių reikmėms), tarp jų farmacijos preparatai nutukimo, diabeto, nelaikymo, širdies kraujagyslių ligų, centrinės nervų sistemos ligų ir sutrikimų, apopleksijos, vėžio, uždegimų ir uždegiminių ligų, kvėpavimo ir infekcinių ligų, autoimuninių ligų, persodintų organų ūminio atmetimo gydymui ir prevencijai; farmacijos preparatai, tarp jų antibiotikai, priešgrybeliniai preparatai, priešvirusiniai preparatai ir imunosupresantai; diagnostiniai farmacijos preparatai, skirti širdies ritmo pagreitinimui ir vaizdo atkūrimo reagentų kontrastavimui.

---

(111) **54036** (156) 2007 03 05
(210) *2005 2272* (220) *2005 12 29*
(186) *2015 12 29*
(732) BRISTOL MYERS SQUIBB MEDICAL IMAGING, INC, a Delaware Corporation, 345 Park Avenue, New York, New York 10154, US
(740) Tatjana Sterlina, 37, UAB “Intels”, Naugarduko g. 32 / 2, LT-03225 Vilnius, LT
(540)

STEDIVAZE

(511)
5 farmacijos preparatai (žmonių reikmėms), tarp jų farmacijos preparatai nutukimo, diabeto, nelaikymo, širdies kraujagyslių ligų, centrinės nervų sistemos ligų ir sutrikimų, apopleksijos, vėžio, uždegimų ir uždegiminių ligų, kvėpavimo ir infekcinių ligų, autoimuninių ligų, persodintų organų ūminio atmetimo gydymui ir prevencijai; farmacijos preparatai, tarp jų antibiotikai, priešgrybeliniai preparatai, priešvirusiniai preparatai ir imunosupresantai; diagnostiniai farmacijos preparatai, skirti širdies ritmo pagreitinimui ir vaizdo atkūrimo reagentų kontrastavimui.

---

(111) **54037** (156) 2007 03 05
(210) *2005 2278* (220) *2005 12 30*
(186) *2015 12 30*
(732) KAUNO AUTOMOBILININKŲ KLUBAS, K.Donelaičio g.91, LT-44001 Kaunas, LT
(740) Aldona Orlienė, 20, Kęstučio g.59-11, LT-44303 Kaunas, LT
(540)

AUTOMOBILIŲ RALIS
„ KAUNO RUDUO “

(531) 27.5
(511)
41 švietimas, mokymas; pramogos; sportinė ir kultūrinė veikla.

---

(111) **54038** (156) 2007 03 05
(210) *2005 2283* (220) *2005 12 30*
(186) *2015 12 30*
(732) UAB “RACIONALI STATYBA”, Liepyno g.9-209, LT-08108 Vilnius, LT
(540)

RACIONALI
STATYBA

(531) 7.3, 26.4, 26.11, 27.5
(511)
37 statyba; taisymas (remontas); įtaisymo ir įrengimo paslaugos.

---

(111) **54039** (156) 2007 03 05
(210) *2005 2285* (220) *2005 12 30*
(186) *2015 12 30*
(732) H.TRAURO FIRMA “JULNA”, Gabijos g.3-8, LT-06111 Vilnius, LT
(740) Aušra Pakėnienė, 50, AAA Baltic Service Company, J. Jasinskio g. 16B Biurų centras Victoria, LT-01112 Vilnius, LT
(540)



(531) 7.11, 24.15
(511)
39 vežimas; prekių pakavimas ir sandėliavimas; kelionių rengimas.

---

(111) **54040** (156) 2007 03 05
(210) *2006 0054* (220) *2006 01 11*
(186) *2016 01 11*
(732) UAB “TEGRA”, Kirtimų g.67, LT-02244 Vilnius, LT
(740) Reda Žabolienė, 7, Advokatės Redos Žabolienės kontora METIDA, Gedimino pr. 45-6, LT-01109 Vilnius, LT

(540)



(531) 1.15, 5.3, 25.3

(511)

1 chemijos produktai, naudojami pramonėje, mokslo reikmėms, fotografijoje, žemės ūkyje, sodininkystėje ir miškininkystėje; neapdirbtos sintetinės dervos ir plastikai; trąšos; ugnies gesinimo mišiniai; metalų grūdinimo ir litavimo preparatai; maisto produktų konservavimo cheminės medžiagos; rauginės medžiagos; klijai pramonės reikmėms.

5 farmacijos ir veterinarijos preparatai; higienos preparatai (medicinos reikmėms); dietiniai produktai (medicinos reikmėms), kūdikių maistas; pleistrai, tvarsliava; dantų plombavimo ir dantų išlajų gamybos medžiagos; dezinfekavimo preparatai; kenkėjų naikinimo preparatai; fungicidai, herbicidai.

8 įrankiai ir padargai (rankiniai); peiliai, šaltieji ginklai; skustuvai.

17 kaučiukas, gutaperčia, guma, asbestas, žėrutis ir jų gaminiai, nepriskirti prie kitų klasių; plastikų pusgaminiai; užpildai, sandarinimo ir izoliacinės medžiagos; nemetaliniai lankstieji vamzdžiai.

21 namų apyvokos arba virtuvės reikmenys ir indai (išskyrus brangiųjų metalų arba jais padengtus); šukos ir kempinės; šepečiai (išskyrus teptukus); šepečių medžiagos; valymo reikmenys; metaliniai raizginiai šveistukai; neapdirbtas arba iš dalies apdirbtas stiklas (išskyrus statybinį); stiklo, porceliano ir keramikos gaminiai, nepriskirti prie kitų klasių.

22 lynai, virvės, špagatai, tinklai, palapinės, stoginės, brezentas, burės, maišai (nepriskirti prie kitų klasių); kamšalai (išskyrus guminius ir plastikinius); pluoštinė tekstilės žaliava.

---

(111) **54041** (156) 2007 03 05
(210) *2006 0057* (220) *2006 01 12*
(186) *2016 01 12*

(732) E.R.SQUIBB & SONS, L.L.C., a Delaware Limited Liability Company, Lawrenceville-Princeton Road, Princeton, New Jersey 08540, US

(740) Tatjana Sterlina, 37, UAB “Intels”, Naugarduko g. 32 / 2, LT-03225 Vilnius, LT

(540)

VITALA

(511)

10 medicinos prietaisai, tarp jų išmatų rinktuvai, jų dalys ir priedai; stomos reikmenys ir prietaisai, tarp jų maišeliai, flanšai (jungės), apykaklės, kapsulės, sukibimo (adhezijos) žiedai, filtrai, odos pertvaros, jų dalys ir priedai; nelaikančiųjų reikmenys, tarp jų drenavimo indai (konteineriai), maišeliai, vamzdeliai, drenavimo kontrolės suderintuvai (adapteriai), jų dalys ir priedai.

---

(111) **54042** (156) 2007 03 05
(210) *2006 0063* (220) *2006 01 12*
(186) *2016 01 12*

(732) UAB “7 STRATEGIJOS”, Vasario 16 g.10-4, LT-44250 Kaunas, LT

(740) Reda Žabolienė, 7, Advokatės Redos Žabolienės kontora METIDA, Gedimino pr. 45-6, LT-01109 Vilnius, LT

(540)

SVAJONIŲ KNYGOS

(511)

16 popierius, kartonas ir jų gaminiai, nepriskirti prie kitų klasių; spaudiniai; įrišimo medžiagos; fotonuotraukos; raštinės reikmenys; raštinės ir buitinės lipniosios medžiagos; dailininkų reikmenys; teptukai; rašomosios mašinėlės ir biuro reikmenys (išskyrus baldus); mokomoji medžiaga ir vaizdinės priemonės (išskyrus aparatūrą); plastikinės pakavimo medžiagos (nepriskirtos prie kitų klasių); šriftai; klišės.

35 reklama; verslo vadyba; verslo tvarkyba; įstaigų veikla.

41 švietimas, mokymas; pramogos; sportinė ir kultūrinė veikla.

---

(111) **54043** (156) 2007 03 05
(210) *2006 0074* (220) *2006 01 16*
(186) *2016 01 16*

(732) UAB “PROTOTECHNIKA”, Žemaitės g.26, LT-03201 Vilnius, LT

(740) Reda Žabolienė, 7, Advokatės Redos Žabolienės kontora METIDA, Gedimino pr. 45-6, LT-01109 Vilnius, LT

(540)



(531) 27.5, 29.1

(591) mėlyna, geltona.

(511)

9 duomenų dorojimo įrenginiai ir kompiuteriai, įrašytos kompiuterių programos.

35 buhalterinė apskaita, verslo organizavimo konsultacijos ir verslo vadybos pagalba (rengiant sąmatas), verslo vadyba.

42 kompiuterių aparatinės įrangos konsultacijos, kompiuterių programinės ir aparatinės įrangos projektavimas ir tobulinimas, kompiuterių programų rengimas.

---

(111) **54044** (156) 2007 03 05
(210) *2006 0086* (220) *2006 01 17*
(186) *2016 01 17*

(732) UAB “AKVASANITA”, Medvėgalio g.31-50, LT-44403 Kaunas, LT

(740) Nijolė Viktorija Mickevičienė, 11, Panerių g. 79A, LT-48425 Kaunas, LT

(540)



(531) 27.5

(511)

11 apšvietimo, šildymo, garų gamybos, valgio virimo, šaldymo, džiovinimo, vėdinimo, vandens tiekimo ir sanitariniai įrenginiai.

20 baldai, veidrodžiai, paveikslų rėmai; medžio, kamščio, meldų, nendrių, gluosnių, rago, kaulo, dramblio kaulo, banginio ūsų, vėžlio šarvo, kriauklių, gintaro, perlamutro, jūros putų dirbiniai, šių medžiagų pakaitalų arba plastikų gaminiai (nepriskirti prie kitų klasių).

(111) **54045** *(156)* 2007 03 05
(210) *2006 0091* *(220)* *2004 05 01*
(186) *2014 05 01*
(732) PLANETA SRL, Contrada Dispensa, I-92012 Menfi (Agrigento), IT
(740) Tatjana Sterlina, 37, UAB “Intels”, Naugarduko g. 32 / 2, LT-03225 Vilnius, LT
(540)

SANTA CECILIA

(511)
33 svaigieji gėrimai (išskyrus alų).

---

(111) **54046** *(156)* 2007 03 05
(210) *2006 0269* *(220)* *2006 02 11*
(186) *2016 02 11*
(732) UAB “TALDA”, Statybininkų g.7, LT-50118 Kaunas, LT
(740) Marija Lenkutienė, 6, Patentinių paslaugų centras, UAB, J.Basanavičiaus g. 11/1, LT-03108 Vilnius, LT
(540)



(531) 9.1, 27.1, 29.1
(591) žalia, juoda, balta.
(511)
24 audiniai ir tekstilės gaminiai, nepriskirti prie kitų klasių; lovatiesės ir staltiesės.

---

(111) **54047** *(156)* 2007 03 05
(210) *2006 0270* *(220)* *2006 02 11*
(186) *2016 02 11*
(732) UAB “ERTRA”, Pramonės g.12, LT-65206 Varėna, LT
(740) Reda Žabolienė, 7, Advokatės Redos Žabolienės kontora METIDA, Gedimino pr. 45-6, LT-01109 Vilnius, LT
(540)



(531) 26.4, 27.5
(511)
29 mėsa, žuvis, paukštiena ir žvėriena; mėsos ekstraktai; konservuoti, džiovinti, virti ir kepti vaisiai ir daržovės; drebučiai, uogienės, kompotai; kiaušiniai, pienas ir pieno produktai; maistiniai aliejai ir riebalai.
31 žemės ūkio, sodo, miško produktai, nepriskirti prie kitų klasių, ir grūdai; gyvi gyvūnai; švieži vaisiai ir daržovės; sėklos, natūralūs augalai ir gėlės; pašarai, salyklas.

---

(111) **54048** *(156)* 2007 03 05
(210) *2006 0271* *(220)* *2006 02 11*
(186) *2016 02 11*
(732) AKCINĖ BENDROVĖ “PIENO ŽVAIGŽDĖS”, Laisvės pr.125, LT-06118 Vilnius, LT
(740) Reda Žabolienė, 7, Advokatės Redos Žabolienės kontora METIDA, Gedimino pr. 45-6, LT-01109 Vilnius, LT
(540)

GRŪDĖTA

(511)
29 varškė.

---

(111) **54049** *(156)* 2007 03 05
(210) *2006 0272* *(220)* *2006 02 11*
(186) *2016 02 11*
(732) UAB “SVAJONIŲ KNYGOS”, Vasario 16-osios g.10-4, LT-44250 Kaunas, LT
(740) Reda Žabolienė, 7, Advokatės Redos Žabolienės kontora METIDA, Gedimino pr. 45-6, LT-01109 Vilnius, LT
(540)

SVAJONIŲ ROMANAI

(511)
16 spaudiniai, spausdintiniai ir periodiniai leidiniai, žurnalai, knygos, laikraščiai.

---

(111) **54050** *(156)* 2007 03 05
(210) *2006 0276* *(220)* *2006 02 13*
(186) *2016 02 13*
(732) UAB “BIOK”, Žarijų g.2A, LT-02241 Vilnius, LT
(740) Reda Žabolienė, 7, Advokatės Redos Žabolienės kontora METIDA, Gedimino pr. 45-6, LT-01109 Vilnius, LT
(540)



(531) 26.4
(511)
3 balinimo preparatai ir kitos skalbimo medžiagos; valymo, poliravimo, šveitimo ir švitrinamojo apdirbimo preparatai; muilas; parfumerija, eteriniai aliejai, kosmetika, plaukų losjonai; dantų milteliai ir pastos.

---

(111) **54051** *(156)* 2007 03 05
(210) *2006 0278* *(220)* *2006 02 14*
(186) *2016 02 14*
(732) UAB “INVALDA SERVICE”, Šeimyniškių g.3, LT-09312 Vilnius, LT
(540)



(531) 27.5, 29.1
(591) mėlyna, oranžinė, pilka.
(511)
37 statyba; taisymas (remontas); įtaisymo ir įrengimo paslaugos.

---

(111) **54052** *(156)* 2007 03 05
(210) *2006 0281* *(220)* *2006 02 14*
(186) *2016 02 14*
(732) UAB “PRAMOGŲ BANKAS”, Turgaus g.1, LT-91247 Klaipėda, LT
(740) Reda Žabolienė, 7, Advokatės Redos Žabolienės kontora METIDA, Gedimino pr. 45-6, LT-01109 Vilnius, LT

(540)



(531) 25.1, 27.5
(511)
41 švietimas, mokymas; pramogos; sportinė ir kultūrinė veikla.
43 maisto ir gėrimų parūpinimo paslaugos; laikinas apgyvendinimas.

---

(111) **54053** *(156)* 2007 03 05
(210) *2006 0282* *(220)* *2006 02 14*
(186) *2016 02 14*
(732) UAB “STRATEGINIŲ KOMUNIKACIJŲ CENTRAS”, Laisvės pr.117A, LT-06118 Vilnius, LT
(740) Reda Žabolienė, 7, Advokatės Redos Žabolienės kontora METIDA, Gedimino pr. 45-6, LT-01109 Vilnius, LT
(540)



(531) 16.1, 26.2, 26.11, 27.5, 29.1
(591) rožinė, juoda, pilka.
(511)
35 reklama; verslo vadyba; verslo tvarkyba; įstaigų veikla.
41 švietimas, mokymas; pramogos; sportinė ir kultūrinė veikla.

---

(111) **54054** *(156)* 2007 03 05
(210) *2006 0288* *(220)* *2006 02 15*
(186) *2016 02 15*
(732) INDIVIDUALI ĮMONĖ “INFOSANA”, Ozo g.15-25, LT-05126 Vilnius, LT
(740) Genė Ona Sruogienė, 12, A. P. Kavoliuko g. 24-152, LT-04328 Vilnius, LT
(540)



(531) 26.3
(511)
42 kompiuterinės įrangos atnaujinimas, kompiuterinės programinės įrangos įtaisymas, kompiuterių aparatinės įrangos konsultacijos, kompiuterių duomenų atkūrimas, kompiuterių nuoma, kompiuterių programinės įrangos projektavimas, kompiuterių programinės įrangos techninė priežiūra, kompiuterių programų dubliavimas, kompiuterių programų rengimas, kompiuterių programų koregavimas, kompiuterių sistemų analizė, kompiuterių sistemų projektavimas, kompiuterių svetainių (visuotinio kompiuterių tinklo svetainių) priskyrimas.

---

(111) **54055** *(156)* 2007 03 05
(210) *2006 0293* *(220)* *2006 02 20*
(186) *2016 02 20*
(732) UAB “JUST.TV”, Laisvės al.47A-6, LT-44309 Kaunas, LT
(740) Aldona Pacevičienė, 21, A.Mickevičiaus g. 29-6, LT-44245 Kaunas, LT
(540)



(531) 1.3, 9.1, 26.2, 27.5, 29.1
(591) balta, geltona, juoda, raudona, ruda, rusva.
(511)
41 švietimas, mokymas; pramogos; sportinė ir kultūrinė veikla.

---

(111) **54056** *(156)* 2007 03 05
(210) *2006 0295* *(220)* *2006 02 20*
(186) *2016 02 20*
(732) BADARO INVESTMENTS BV, Officia I, de Boelelaan 7, 1083 HJ Amsterdam, NL
(740) Tatjana Sterlina, 37, UAB “Intels”, Naugarduko g. 32 / 2, LT-03225 Vilnius, LT
(540)

SPRINT CAPS

(511)
5 vaistai, analgetikai (skausmą malšinantys vaistai), vaistai nuo uždegimo, vaistai nuo karščiavimo.

---

(111) **54057** *(156)* 2007 03 05
(210) *2006 0298* *(220)* *2006 02 20*
(186) *2016 02 20*
(732) UAB “AUKSO CENTRAS”, Trakų g.6-24, LT-01132 Vilnius, LT
(740) Marija Lenkutienė, 6, Patentinių paslaugų centras, UAB, J.Basanavičiaus g. 11/1, LT-03108 Vilnius, LT
(540)



(531) 27.5
(511)
14 brangieji metalai ir jų lydiniai, brangiųjų metalų arba jais padengti dirbiniai, nepriskirti prie kitų klasių; juvelyriniai dirbiniai, brangakmeniai; laikrodžiai ir laikmačiai.
35 importo ir eksporto operacijos, verslo informacija, verslo operacijų įvertinimas, komercijos ar pramonės vadybos pagalba, verslo specialistų konsultacijos, nuomonių tyrimas, verslo vadybos pagalba, pardavimas aukcione, parodų rengimas (komercijos ar reklamos reikmėms), pavyzdžių platinimas, prekių pardavimo skatinimas (kitiems), reklama, reklamos vietų nuoma, mugių rengimas (komercijos ar reklamos reikmėms), rinkos nagrinėjimas, prekių rodymas, savikainos analizė, viešasis elektroninis reklamavimas kompiuterių tinkle; prekių sukaupimas (išskyrus vežimą) kitiems, teikiantis pirkėjams galimybę patogiai apžiūrėti ir įsigyti tų prekių.

(111) **54058** *(156)* 2007 03 05
(210) *2006 0300* *(220)* *2006 02 20*
(186) *2016 02 20*
(732) UAB “NESĖ”, Turgaus g.1, LT-91247 Klaipėda, LT
(740) Reda Žabolienė, 7, Advokatės Redos Žabolienės kontora METIDA, Gedimino pr. 45-6, LT-01109 Vilnius, LT
(540)



(531) 1.11, 27.5, 29.1
(591) aukso.
(511)
35 reklama; verslo vadyba; verslo tvarkyba; įstaigų veikla.

---

(111) **54059** *(156)* 2007 03 05
(210) *2006 0437* *(220)* *2006 03 08*
(186) *2016 03 08*
(732) SIA PRODEX, Nicgales iela 42, LV-1035 Riga, LV
(740) Reda Žabolienė, 7, Advokatės Redos Žabolienės kontora METIDA, Gedimino pr. 45-6, LT-01109 Vilnius, LT
(540)



(531) 26.11, 29.1
(591) žalia, balta.
(511)
19 statybinės medžiagos (ne metalinės); statybiniai standieji ne metaliniai vamzdžiai; asfaltas, dervos ir bitumas; kilnojamieji ne metaliniai statiniai; ne metaliniai paminklai.
20 baldai, veidrodžiai, paveikslų rėmai; medžio, kamščio, meldų, nendrių, gluosnių, rago, kaulo, dramblio kaulo, banginio ūsų, vėžlio šarvo, kriauklių, gintaro, perlamutro, jūros putų dirbiniai, šių medžiagų pakaitalų arba plastikų gaminiai (nepriskirti prie kitų klasių).

---

(111) **54060** *(156)* 2007 03 05
(210) *2006 0442* *(220)* *2006 03 09*
(186) *2016 03 09*
(732) SOCIETE DES PRODUITS NESTLE SA, 1800 Vevey, CH
(740) Reda Žabolienė, 7, Advokatės Redos Žabolienės kontora METIDA, Gedimino pr. 45-6, LT-01109 Vilnius, LT
(540)

1 TOKIA AKIMIRKA 1

(511)
29 pienas, grietinėlė, sviestas, sūrio ir pieno produktai, pieno pakaitalai, pieno gėrimai (pieno pagrindu), desertai su pienu, desertai su grietinėle, jogurtai, sojos pienas (pieno pakaitalas), konservuotos sojų pupelės (žmonių maistui), grietinėlės pakaitalai kavai arba arbatai balinti.
30 kava, kavos ekstraktai, kavos preparatai ir gėrimai, kava su ledais, kavos pakaitalai; kavos pakaitalų ekstraktai, preparatai ir gėrimai; cikorija, arbata, arbatos ekstraktai, arbatžolių preparatai ir gėrimai, arbata su ledais, salyklo preparatai (žmonių maistui), kakavos preparatai ir gėrimai, šokolado gėrimai, ledai, ledai (vandens pagrindu), vaisiniai ledai, konditerijos gaminiai su ledais, šaldyti kepiniai, valgomieji ledai, šaldyti desertai, šaldyti jogurtai, sausieji mišiniai ir rišamosios medžiagos (priskirtos prie šios klasės), skirtos ledams ir (ar) ledams (vandens pagrindu) ir (ar) vaisiniams ledams gaminti; grūdų produktai (pusryčiams), javainiai (dribsniai su priedais), kukurūzų dribsniai, javainių plytelės, grūdų produktai.
32 geriamas vanduo, putojantis ar gazuotas vanduo, apdorotas vanduo, šaltinio vanduo, mineralinis vanduo, aromatizuotas vanduo, vaisių skonio ir vaisiniai gėrimai, vaisių sultys ir daržovių sultys, vaisių nektarai, limonadai, sodos vanduo, gaivieji gėrimai, sirupai, ekstraktai, esencijos ir kiti preparatai, skirti gaiviesiems gėrimams gaminti; gėrimai su pieno fermentais, gėrimai (sojos pagrindu), gėrimai (salyklo pagrindu), izotoniniai (ne tonizuojantys) gėrimai.

---

(111) **54061** *(156)* 2007 03 05
(210) *2006 0443* *(220)* *2006 03 09*
(186) *2016 03 09*
(732) A.SAVČIK INDIVIDUALI ĮMONĖ, Taikos g.2, Ketvergių k., LT-95409 Klaipėdos r.sav., LT
(740) Reda Žabolienė, 7, Advokatės Redos Žabolienės kontora METIDA, Gedimino pr. 45-6, LT-01109 Vilnius, LT
(540)

MODEN FUNKE

(511)
35 reklama; verslo vadyba; verslo tvarkyba; įstaigų veikla.

---

(111) **54062** *(156)* 2007 03 05
(210) *2006 0458* *(220)* *2006 03 10*
(186) *2016 03 10*
(732) KRAFT FOODS SVERIGE, Smedbyvagen 8, 194 86 Upplands-Vasby, SE
(740) Reda Žabolienė, 7, Advokatės Redos Žabolienės kontora METIDA, Gedimino pr. 45-6, LT-01109 Vilnius, LT
(540)



(531) 14.5, 24.3, 27.1
(511)
29 mėsa, žuvis, paukštiena ir žvėriena; mėsos ekstraktai; konservuoti, džiovinti, virti ir kepti vaisiai ir daržovės; drebučiai, uogienės, kompotai; kiaušiniai, pienas ir pieno produktai; maistiniai aliejai ir riebalai.
30 kava, arbata, kakava, cukrus, ryžiai, tapijoka, sago kruopos, kavos pakaitalai; miltai ir grūdų produktai, duona, pyragas ir konditerijos gaminiai, ledai; medus, sirupas; mielės, kepimo milteliai; druska, garstyčios; actas, padažai; prieskoniai; ledas.

(111) **54063** *(156)* 2007 03 05
(210) *2006 0468* *(220)* *2006 03 14*
(186) *2016 03 14*
(732) UAB KELIONIŲ CENTRAS “FILARETAI TRAVEL”, M.Daukšos g.2-30, LT-02101 Vilnius, LT
(540)



(531) 18.1, 27.3, 29.1
(591) juoda, oranžinė, geltona.
(511)
39 vežimas; kelionių rengimas; autobusų transportas; automobilių nuoma; automobilių transportas; turistinės ekskursijos; jūrų kelionių rengimas; oro transportas; transporto priemonių, stogo bagažinių nuoma; keliautojų lydėjimas; keltų transportas; kelionių užsakymas; keleivių vežiojimas; jūrų transportas; informacija apie vežimą; geležinkelių transportas; transporto tarpininkavimas; turistų lydėjimas; turistų vežiojimas; turizmo biurai; upių transportas; kelionių ir vežimo užsakymas; samdomo vairuotojo paslaugos; vandens transportas; informacija apie vežimą; vežimo priemonių nuoma; vežiojimų užsakymas; vietų užsakymas (kelionėms); paslaugos, susijusios su transporto priemonių nuoma; krovinių vežimo tarpininkavimas; turizmo biurų informacija apie transporto tarifus, tvarkaraščius ir vežimo būdus.

---

(111) **54064** *(156)* 2007 03 13
(210) *2005 1202* *(220)* *2005 07 05*
(186) *2015 07 05*
(732) RIČARDAS RICKEVIČIUS, T.Masiulio g.5-10, LT-44001 Kaunas, LT
(740) Telesforas Urbaitis, 46, Advokatų kontora DAUGIRDAS, ŽUKOVSKIS ir PARTNERIAI, Laisvės pr. 123, LT-06118 Vilnius, LT
(540)



(531) 26.1, 27.5
(511)
41 televizijos ir radijo programų kūrimas; garso įrašų montavimas; garso įrašų nuoma; videofilmų gamyba; kino filmų kūrimas (gaminimas); kino filmų nuoma; pramoginių renginių kūrimas; pramogų informacija; švietimo informacija; įrašų studijų paslaugos; pramogų ar mokomųjų konkursų rengimas; tiesioginių laidų rengimas; loterijų rengimas; garso aparatūros nuoma; atrakcionų parkai; diskotekų paslaugos; estrados artistų paslaugos; golfo paslaugos; grožio konkursų rengimas; kazino, lošimo namų paslaugos; kinematografijos reikmenų ir kino projektorių nuoma; kino studijos; kino teatro paslaugos; pramogų ar švietimo klubai; knygų leidyba; miuzikholai; kasetinių vaizdo magnetofonų nuoma; televizijos ar teatro studijų apšvietimo priemonių nuoma; teniso kortų nuoma; vaizdajuosčių, videokasečių nuoma; videokamerų nuoma; orkestrų paslaugos; atrakcionų parkai; kultūros ar mokomųjų parodų rengimas; pasilinksminimai; pobūvių rengimas; poilsio ir pramogų renginiai, informacija apie poilsio ir pramogų renginius, poilsio ir pramogų vietų paslaugos, poilsio ir pramoginių stovyklų paslaugos; pramogų paviljonų paslaugos; radijo pramoginės laidos; renginių rengimas; sporto varžybų rengimas; šokių vakarų rengimas; stovyklų, klubų paslaugos; teatro spektakliai.

---

(111) **54065** *(156)* 2007 03 13
(210) *2005 1203* *(220)* *2005 07 05*
(186) *2015 07 05*
(732) RIČARDAS RICKEVIČIUS, T.Masiulio g.5-10, LT-44001 Kaunas, LT
(740) Telesforas Urbaitis, 46, Advokatų kontora DAUGIRDAS, ŽUKOVSKIS ir PARTNERIAI, Laisvės pr. 123, LT-06118 Vilnius, LT
(540)



(531) 26.1, 27.5
(511)
41 televizijos ir radijo programų kūrimas; garso įrašų montavimas; garso įrašų nuoma; videofilmų gamyba; kino filmų kūrimas (gaminimas); kino filmų nuoma; pramoginių renginių kūrimas; pramogų informacija; švietimo informacija; įrašų studijų paslaugos; pramogų ar mokomųjų konkursų rengimas; tiesioginių laidų rengimas; loterijų rengimas; garso aparatūros nuoma; atrakcionų parkai; diskotekų paslaugos; estrados artistų paslaugos; golfo paslaugos; grožio konkursų rengimas; kazino, lošimo namų paslaugos; kinematografijos reikmenų ir kino projektorių nuoma; kino studijos; kino teatro paslaugos; pramogų ar švietimo klubai; knygų leidyba; miuzikholai; kasetinių vaizdo magnetofonų nuoma; televizijos ar teatro studijų apšvietimo priemonių nuoma; teniso kortų nuoma; vaizdajuosčių, videokasečių nuoma; videokamerų nuoma; orkestrų paslaugos; atrakcionų parkai; kultūros ar mokomųjų parodų rengimas; pasilinksminimai; pobūvių rengimas; poilsio ir pramogų renginiai, informacija apie poilsio ir pramogų renginius, poilsio ir pramogų vietų paslaugos, poilsio ir pramoginių stovyklų paslaugos; pramogų paviljonų paslaugos; radijo pramoginės laidos; renginių rengimas; sporto varžybų rengimas; šokių vakarų rengimas; stovyklų, klubų paslaugos; teatro spektakliai.

---

(111) **54066** *(156)* 2007 03 13
(210) *2005 1224* *(220)* *2005 07 11*
(186) *2015 07 11*
(732) KAUNO MIESTO SOCIALINIŲ PASLAUGŲ CENTRAS, Nemuno g.31, LT-44295 Kaunas, LT
(740) Aldona Pacevičienė, 21, A.Mickevičiaus g. 29-6, LT-44245 Kaunas, LT

(540)



(531) 2.1, 26.4
(511)
45 asmeninės ir visuomeninės kitų teikiamos paslaugos, susijusios su individų poreikių tenkinimu.

---

(111) **54067** *(156)* 2007 03 13
(210) *2005 1564* *(220)* *2005 09 08*
(186) *2015 09 08*
(732) UAB "IGNERA", Draugystės g.19, LT-51230 Kaunas, LT
(740) Aurelija Šidlauskienė, 25, Patentinės patikėtinės Aurelijos Šidlauskienės firma, K. Būgos g. 29, LT-44326 Kaunas, LT
(540)



(531) 26.2, 27.5, 29.1
(591) oranžinė, tamsiai mėlyna.
(511)
7 mašinos ir staklės; varikliai (išskyrus antžeminių transporto priemonių); mašinų sankabų ir pavarų elementai (išskyrus antžeminių transporto priemonių); žemės ūkio padargai (išskyrus rankinius); perėtuvai.
12 transporto priemonės; sausumos, vandens ir oro susisiekimo priemonės.
35 reklama; verslo vadyba; verslo tvarkyba; įstaigų veikla; prekių sukaupimas (išskyrus vežimą kitiems), teikiantis pirkėjams galimybę patogiai apžiūrėti ir įsigyti tų prekių.

---

(111) **54068** *(156)* 2007 03 13
(210) *2005 1565* *(220)* *2005 09 08*
(186) *2015 09 08*
(732) UAB "ENERGA", Draugystės g.19, LT-51230 Kaunas, LT
(740) Aurelija Šidlauskienė, 25, Patentinės patikėtinės Aurelijos Šidlauskienės firma, K. Būgos g. 29, LT-44326 Kaunas, LT
(540)



(531) 26.13, 29.1
(591) raudona, juoda, balta.
(511)
11 apšvietimo, šildymo, garų gamybos, valgio virimo, šaldymo, džiovinimo, vėdinimo, vandens tiekimo ir sanitariniai įrenginiai.
19 statybinės medžiagos (nemetalinės); statybiniai standieji nemetaliniai vamzdžiai; asfaltas, dervos ir bitumas; kilnojamieji nemetaliniai statiniai; nemetaliniai paminklai.
35 reklama; verslo vadyba; verslo tvarkyba; įstaigų veikla; prekių sukaupimas (išskyrus vežimą), teikiantis pirkėjams galimybę patogiai apžiūrėti ir įsigyti tų prekių.
36 draudimas; finansinės operacijos; piniginės operacijos; nekilnojamojo turto operacijos.
37 statyba; taisymas (remontas); įtaisymo ir įrengimo paslaugos.

---

(111) **54069** *(156)* 2007 03 13
(210) *2005 1568* *(220)* *2005 09 08*
(186) *2015 09 08*
(732) UAB "MUGĖS REDAKCIJA", Didžioji g.1, LT-57248 Kėdainiai, LT
(740) Aurelija Šidlauskienė, 25, Patentinės patikėtinės Aurelijos Šidlauskienės firma, K. Būgos g. 29, LT-44326 Kaunas, LT
(540)



(531) 6.7, 27.5, 29.1
(591) vyšninė, juoda.
(511)
16 popierius, kartonas ir jų gaminiai, nepriskirti prie kitų klasių; spaudiniai; įrišimo medžiagos; fotonuotraukos; raštinės reikmenys; raštinės ir buitinės lipniosios medžiagos; dailininkų reikmenys; teptukai; rašomosios mašinėlės ir biuro reikmenys (išskyrus baldus); mokomoji medžiaga ir vaizdinės priemonės (išskyrus aparatūrą); plastikinės pakavimo medžiagos (nepriskirtos prie kitų klasių); šriftai; klišės.

---

(111) **54070** *(156)* 2007 03 13
(210) *2005 1586* *(220)* *2005 09 13*
(186) *2015 09 13*
(732) "MASPEX" SP Z O.O., 10 Chopina Street, 34-100 Wadowice, PL
(740) Reda Žabolienė, 7, Advokatės Redos Žabolienės kontora METIDA, Gedimino pr. 45-6, LT-01109 Vilnius, LT
(540)



(531) 2.5, 24.15, 27.5
(511)
5 baltymingasis pienas, diabetikų duona, cukrus (medicinos reikmėms), vaistinė konditerija, dietinis maistas (medicinos reikmėms), dietiniai gėrimai (medicinos reikmėms), kramtomoji guma (medicinos reikmėms), gydomieji gėrimai, miltai (farmacijos reikmėms), mineraliniai maisto priedai, mineralinis vanduo (medicinos reikmėms), pieno milteliai kūdikiams, maistas (kūdikiams), dietiniai maisto preparatai (medicinos reikmėms), pieno gėrimai (medicinos reikmėms), maistas kūdikiams (būtent pienas), pieno produktai ir pieno gėrimai kūdikiams ir vaikams, specialus mais-

tas kūdikiams, praturtintas vitaminais ir mikroelementais; farmaciniai preparatai; dietiniai produktai (medicinos reikmėms), pieno mišiniai kūdikiams, šaldytas maistas kūdikiams, vitaminų ir mitybos priedai, dietinė duona.

29 drebučiai, jogurtai, kompotai, cukruoti vaisiai, marmeladas, pieno produktai, pieno produktai su vaisiais, pieno produktai su vaisių sultimis, kremai, šaldyti vaisiai, vaisių salotos, daržovių salotos, gėrimai pieno pagrindu, sūriai, šaldytos daržovės, šaldyti vaisių ir daržovių mišiniai, virtos daržovės, konservuotos daržovės, marinuotos (sūdytos, raugintos) daržovės, džiovintos daržovės, virti vaisiai, džiovinti vaisiai, konservuoti vaisiai, vaisių ir daržovių tyrė, sviestas, sviestinis kremas, vaisiai, apibarstyti miltiniu cukrumi, vaisių traškučiai, vaisių minkštimas, kefyras, pieno išrūgos, uogienės.

30 saldainiai, kakava, šokoladas, žemės riešutų konditerijos gaminiai, šokoladu ir cukrumi padengti žemės riešutai, karamelės, cukrumi padengti riešutai, kieta tešla (makaronams, spagečiams), makaronai, spagečiai, miltai, grūdai, šokolado gėrimai, kakavos gėrimai, duona, grūdų produktai, miltiniai produktai, duona, šaldytas jogurtas, ledai, vaisių drebučiai, javų ir kviečių miltai, aromatinės medžiagos, javainiai (dribsniai su priedais), ryžiai, pudingai, kepiniai, biskvitai, bandelės, kepimo milteliai, pyrago tešla, kratomoji guma (ne medicinos reikmėms), sausainiai, saldžios bandelės, krekeriai, salotų uždarai, javų dribsniai, avižų dribsniai, kukurūzų dribsniai, lakštiniai, tešla (saldi), tešlainiai, pyragai, pralinė (trinti riešutai su cukrumi), valgomųjų ledų sausieji mišiniai, mėsėčiai (koldūnai), pomidorų padažas, vafliai, javainiai.

32 gėrimai iš morkų, morkų gėrimai su tirštimu, nealkoholiniai gėrimai, sultys, gėrimai, būtent vaisių ir daržovių sultys, tirštos vaisių ir daržovių sultys, įvairių daržovių ir vaisių sultys, pomidorų sultys, morkų sultys, vaisių sulčių gėrimai, gazuotas vanduo, mineralinis vanduo, vaisiniai gėrimai, daržovių gėrimai, vaisių nektaras, sirupai, nektarai, izotoniniai (netonizuojantys) gėrimai, gėrimai su vitaminais, gėrimai su mineralais, gėrimų milteliai, gėrimų gaminimo milteliai, pastilės gėrimų gaminimui, sirupai gėrimų gaminimui, geriamas vanduo (buteliuose), šerbetas, esencijos (gėrimams gaminti), vaisių ir daržovių ekstraktai, nealkoholiniai kokteiliai, gėrimai su vaisių minkštimu, sultys su vaisių minkštimu, išrūgų gėrimai, sultys su vaisių gabalėliais, sultys, praturtintos vitaminais.

---

(111) **54071** *(156)* 2007 03 13
(210) *2005 1587* *(220)* *2005 09 13*
(186) *2015 09 13*

(732) "MASPEX" SP Z O.O., 10 Chopina Street, 34-100 Wadowice, PL

(740) Reda Žabolienė, 7, Advokatės Redos Žabolienės kontora METIDA, Gedimino pr. 45-6, LT-01109 Vilnius, LT

(540)



(531) 27.5, 29.1

(591) raudona, mėlyna, balta.

(511)

5 baltymingasis pienas, diabetikų duona, cukrus (medicinos reikmėms), vaistinė konditerija, dietinis maistas (medicinos reikmėms), dietiniai gėrimai (medicinos reikmėms), kramtomoji guma (medicinos reikmėms), gydomieji gėrimai, miltai (farmacijos reikmėms), mineraliniai maisto priedai, mineralinis vanduo (medicinos reikmėms), pieno milteliai kūdikiams, maistas (kūdikiams), dietiniai maisto preparatai (medicinos reikmėms), pieno gėrimai (medicinos reikmėms), maistas kūdikiams (būtent pienas), pieno produktai ir pieno gėrimai kūdikiams ir vaikams, specialus maistas kūdikiams, praturtintas vitaminais ir mikroelementais; farmaciniai preparatai; dietiniai produktai (medicinos reikmėms), pieno mišiniai kūdikiams, šaldytas maistas kūdikiams, vitaminų ir mitybos priedai, dietinė duona.

29 drebučiai, jogurtai, kompotai, cukruoti vaisiai, marmeladas, pieno produktai, pieno produktai su vaisiais, pieno produktai su vaisių sultimis, kremai, šaldyti vaisiai, vaisių salotos, daržovių salotos, gėrimai pieno pagrindu, sūriai, šaldytos daržovės, šaldyti vaisių ir daržovių mišiniai, virtos daržovės, konservuotos daržovės, marinuotos (sūdytos, raugintos) daržovės, džiovintos daržovės, virti vaisiai, džiovinti vaisiai, konservuoti vaisiai, vaisių ir daržovių tyrė, sviestas, sviestinis kremas, vaisiai, apibarstyti miltiniu cukrumi, vaisių traškučiai, vaisių minkštimas, kefyras, pieno išrūgos, uogienės.

30 saldainiai, kakava, šokoladas, žemės riešutų konditerijos gaminiai, šokoladu ir cukrumi padengti žemės riešutai, karamelės, cukrumi padengti riešutai, kieta tešla (makaronams, spagečiams), makaronai, spagečiai, miltai, grūdai, šokolado gėrimai, kakavos gėrimai, duona, grūdų produktai, miltiniai produktai, duona, šaldytas jogurtas, ledai, vaisių drebučiai, javų ir kviečių miltai, aromatinės medžiagos, javainiai (dribsniai su priedais), ryžiai, pudingai, kepiniai, biskvitai, bandelės, kepimo milteliai, pyrago tešla, kratomoji guma (ne medicinos reikmėms), sausainiai, saldžios bandelės, krekeriai, salotų uždarai, javų dribsniai, avižų dribsniai, kukurūzų dribsniai, lakštiniai, tešla (saldi), tešlainiai, pyragai, pralinė (trinti riešutai su cukrumi), valgomųjų ledų sausieji mišiniai, mėsėčiai (koldūnai), pomidorų padažas, vafliai, javainiai.

32 gėrimai iš morkų, morkų gėrimai su tirštimu, nealkoholiniai gėrimai, sultys, gėrimai, būtent vaisių ir daržovių sultys, tirštos vaisių ir daržovių sultys, įvairių daržovių ir vaisių sultys, pomidorų sultys, morkų sultys, vaisių sulčių gėrimai, gazuotas vanduo, mineralinis vanduo, vaisiniai gėrimai, daržovių gėrimai, vaisių nektaras, sirupai, nektarai, izotoniniai (netonizuojantys) gėrimai, gėrimai su vitaminais, gėrimai su mineralais, gėrimų milteliai, gėrimų gaminimo milteliai, pastilės gėrimų gaminimui, sirupai gėrimų gaminimui, geriamas vanduo (buteliuose), šerbetas, esencijos (gėrimams gaminti), vaisių ir daržovių ekstraktai, nealkoholiniai kokteiliai, gėrimai su vaisių minkštimu, sultys su vaisių minkštimu, išrūgų gėrimai, sultys su vaisių gabalėliais, sultys, praturtintos vitaminais.

---

(111) **54072** *(156)* 2007 03 13
(210) *2005 1588* *(220)* *2005 09 13*
(186) *2015 09 13*

(732) INTERBUS AB, Box 8936, 40273 Goeteborg, SE
(740) Reda Žabolienė, 7, Advokatės Redos Žabolienės kontora METIDA, Gedimino pr. 45-6, LT-01109 Vilnius, LT
(540)

INTERBUS

(511)

39 vežimas; prekių pakavimas ir sandėliavimas; kelionių rengimas; vietų užsakymas (kelionėms); kelionių užsakymai; autobusų transportas; informacija apie vežimą; turistų vežiojimas.

(310)(320)(330) 2005/02021, 2005 03 16, SE

---

(111) **54073** *(156)* 2007 03 13
(210) *2005 1595* *(220)* *2005 09 14*
(186) *2015 09 14*

(732) ALTICOR INC, 7575 Fulton Street East, Ada, Michigan 49355, US
(740) Vytautas Dovydėnas, 1, Grybo g. 41-38, LT-10320 Vilnius, LT
(540)

AMWAY

(511)

3 balinimo preparatai ir kitos skalbimo medžiagos; valymo, poliravimo, šveitimo ir švitrinamojo apdirbimo preparatai; muilas; parfumerija, eteriniai aliejai, kosmetika, plaukų losjonai; dantų milteliai ir pastos; valymo, balinimo, poliravimo preparatai ir mišiniai, kosmetika bei tualetiniai preparatai, priskirti prie 3 klasės; balikliai (skalbiniams), valymo koncentratai, šveitimo preparatai, detergentai, skystas muilas, muilo milteliai ir gabalinis muilas; vaškas ir poliravimo medžiagos, tarp jų baldų poliravimo ir grindų vaškas; kvapnieji mišiniai (kvepalai); losjonai rankoms ir kūnui; vonios losjonai ir kosmetinė pudra; vonių putos, vonių druskos (ne medicinos reikmėms); eteriniai aliejai; kosmetinės kaukės; drėkinamieji kosmetiniai preparatai; plaukų ir odos kondicionieriai; kosmetiniai įdegimo ir odos apsaugos nuo saulės preparatai (kremai, losjonai); asmeniniai dezodorantai; kosmetiniai tepalai ir aliejai; lūpų dažai; kosmetinis blizgesys (lūpoms); balzamas lūpoms; nagų lakas ir dažai; nagų priežiūros preparatai, tarp jų nagų lako pagrindas ir viršutinė danga; antakių pieštukas, blakstienų ir vokų dažai, akių šešėliai ir dažai; akių vokų pieštukai; grimo preparatų rinkiniai, grimo valymo preparatai ir gelis; skystas kremas (makiažo pagrindui); skysta kosmetinė pudra ir ružas; odekolonas; plaukų priežiūros preparatai, tarp jų šampūnai, šukuosenų tvarkymo priemonės, plaukų plovimo kremai; gelis plaukams; standinimo putos plaukams, plaukų lakas; plaukų stiprinimo priemonės; veido valymo preparatai, skaistalai ir kremai; tonikas odai; plaukų skalavimo preparatai; dantų valymo preparatai, burnos skalavimo preparatai; purškiami burnos gaivikliai; skutimosi preparatai; grindų priežiūros preparatai, įskaitant grindų dangų ir kilimų atnaujinimo priemones, priskirtas prie 3 klasės.

5 farmacijos ir veterinarijos preparatai; higienos preparatai medicinos reikmėms; dietiniai produktai (medicinos reikmėms), kūdikių maistas; pleistrai, tvarsliava; dantų plombavimo ir dantų išlajų gamybos medžiagos; dezinfekavimo preparatai; kenkėjų naikinimo preparatai; fungicidai, herbicidai; dietiniai produktai ir/arba dietinio maisto priedai (medicinos reikmėms), turintys vitaminų ir/arba mineralų, žolių, augalų koncentratų, riebiųjų rūgščių, skaidulų, jūros dumblių, amino rūgščių ir gyvų aktyvių kultūrų; higienos ir dezinfekavimo priemonės, tarp jų germicidiniai, fungicidiniai, baktericidiniai ir priešvirusiniai preparatai; oro gaivikliai ir dezodorantai (išskyrus asmeninius); vabzdžių repelentai ir insekticidai; higieniniai gaminiai moterims, priskirti prie 5 klasės, tarp jų higieninės servetėlės, tamponai, įklotai ir nelaikymo įklotai.

8 įrankiai ir padargai (rankiniai); peiliai, šaltieji ginklai; skustuvai; purkštuvai (įrankiai) vandens, valymo, plovimo ir dezinfekavimo priemonėms; peilių gaminiai, tarp jų peiliai ir žirklės; valgomieji stalo įrankiai, priskirti prie 8 klasės (šakutės, peiliai, šaukštai).

16 popierius, kartonas ir jų gaminiai, nepriskirti prie kitų klasių; spaudiniai; įrišimo medžiagos; fotonuotraukos; raštinės reikmenys; raštinės ir buitinės lipniosios medžiagos; dailininkų reikmenys; teptukai; rašomosios mašinėlės ir biuro reikmenys (išskyrus baldus); mokomoji medžiaga ir vaizdinės priemonės (išskyrus aparatūrą); plastikinės pakavimo medžiagos (nepriskirtos prie kitų klasių); šriftai; klišės; spaudiniai, tarp jų prospektai, informaciniai lapeliai, instrukciniai vadovai ir brošiūros, prekybos katalogai, žurnalai (periodiniai leidiniai), kainoraščiai, popieriniai ar kartoniniai plakatai bei afišos, užrašų knygučių ir kalendorių segtuvai; plastikinės ir popierinės prekės, priskirtos prie 16 klasės, tarp jų pakavimo maišeliai pirkiniams; popieriniai ar celiuliozinių vienkartiniai vystyklai; popierinės nosinaitės; popieriniai rankšluosčiai ir popierinės servetėlės; rašymo reikmenys, tarp jų pieštukai ir rašikliai.

21 namų apyvokos arba virtuvės reikmenys ir indai (išskyrus brangiųjų metalų arba jais padengtus); šukos ir kempinės; šepečiai (išskyrus teptukus); šepečių medžiagos; valymo reikmenys; metaliniai raizginiai šveistukai; neapdirbtas arba iš dalies apdirbtas stiklas (išskyrus statybinį); stiklo, porceliano ir keramikos gaminiai, nepriskirti prie kitų klasių; namų apyvokos reikmenys, tarp jų muilo ir skystų detergentų arba miltelių dalytuvai; plastikiniai buteliai-purkštuvai (tušti); kempinės, šluotos su kempinėmis; dangų ir apmušalų valymo buitiniai įtaisai (aplikatoriai), kempinės (buities reikmėms), šveistukai ir zomša (valymui); padėklėliai ir dėžutės namų apyvokos valymo reikmenims, priskirti prie 21 klasės; maisto gaminimo reikmenys, tarp jų neelektriniai metaliniai troškintuvai, prikaistuvai, puodai, puodai su dvigubais dugnais, keptuvai; plastmasinės maisto laikymo talpyklos, tarp jų dubenys (maišymui), indai su dangčiais, saiko puodeliai maistui, sviestinės, plastikinės dėžutės sviestui, plastikinės dėžutės, ąsočiai (ne brangiųjų metalų), druskos ir pipirų indeliai, padėklai pyragaičiams ir tortams, dėžutės ir padėklai užkandžiams; pietų indai, tarp jų lėkštės, dubenys, puodukai, bokalai gėrimui, lėkštelės; stiklinės taurės; padėklai (ne brangiųjų metalų); tušti dėklai kosmetikai; šepečiai; kempinėlės; pudrinės; šveistukai ir mentelės; kosmetikos reikmenys (aplikatoriai).

25 drabužiai, apranga, avalynė, galvos apdangalai.

35 reklama; verslo vadyba; verslo tvarkyba; įstaigų veikla; prekių sukaupimas ir platinimas.

(111) **54074** *(156)* 2007 03 13
(210) *2005 1600* *(220)* *2005 09 15*
(186) *2015 09 15*
(732) UAB “SIGNEDA”, A.Juozapavičiaus pr.7, LT-45251 Kaunas, LT
(740) Gvidas Urbonas, 57, K. Donelaičio g. 33-101, LT-44240 Kaunas, LT
(540)



(531) 26.4, 27.5, 29.1
(591) raudona, mėlyna, balta.
(511)
9 akumuliatorių acidometrai, elektros akumuliatoriai, elektros akumuliatoriai transporto priemonėms, akumuliatorių indai, akumuliatorių korpusai, apsauginiai įtaisai nuo viršįtampio, apšvietimo baterijos, apšvietimo įtaisų paleidimo droseliai, elektrinės baterijos transporto priemonėms, baterijų įkrovimo įtaisai, baterijų indai, baterijų korpusai, elektros linijų medžiagos, įtampos reguliatoriai transporto priemonėms, elektros laidai, laidų jungtys, laiko registravimo prietaisai, automatinės laiko relės, lydusis laidas, metalų lydinių viela, variklių paleidimo kabeliai, saugikliai.
11 automobilių krypties signalizatorių lemputės, apšvietimo lempos automobiliams, transporto priemonių apšvietimo lempos.

---

(111) **54075** *(156)* 2007 03 13
(210) *2005 2104* *(220)* *2005 11 25*
(186) *2015 11 25*
(732) UAB “BUTEKA”, V.Pietario g.8-7, LT-03125 Vilnius, LT
(740) Reda Žabolienė, 7, Advokatės Redos Žabolienės kontora METIDA, Gedimino pr. 45-6, LT-01109 Vilnius, LT
(540)



(531) 27.5, 29.1
(591) juoda, balta, oranžinė.
(511)
9 duomenų dorojimo įrenginiai, kompiuteriai, kompiuterių išoriniai įrenginiai, kompiuterių atminties įrenginiai, kompiuterių klaviatūros, kompiuterių programinė įranga (įrašyta), kompiuterių spausdintuvai, įrašytos kompiuterių programos, įrašytos kompiuterių valdymo programos, sąsajos įrenginiai (kompiuteriams).
35 reklama; verslo vadyba; verslo tvarkyba; įstaigų veikla.

---

(111) **54076** *(156)* 2007 03 13
(210) *2005 2108* *(220)* *2005 11 28*
(186) *2015 11 28*
(732) BELVEDERE SA, 10, Avenue Charles Jaffelin 21200 Beaune, FR
(740) Marija Lenkutienė, 6, Patentinių paslaugų centras, UAB, J.Basanavičiaus g. 11/1, LT-03108 Vilnius, LT
(540)

SOBIESKI UOGOS

(511)
9 moksliniai, jūriniai, geodeziniai, fotografijos, kinematografijos, optiniai, svėrimo, matavimo, signalizavimo, tikrinimo (priežiūros), gelbėjimo, mokymo prietaisai ir aparatai; elektros praleidimo, perjungimo, transformavimo, akumuliavimo, reguliavimo ir valdymo aparatai ir prietaisai; garso ar vaizdo įrašymo, perdavimo ar atkūrimo aparatūra; magnetinės duomenų laikmenos, įrašų diskai; video kasetės, audio kompaktiniai ir video kompaktiniai diskai, kino filmai; prekybos automatai ir monetinių aparatų mechanizmai; kasos aparatai, skaičiavimo mašinos, duomenų dorojimo įrenginiai ir kompiuteriai; gesintuvai.
35 reklama; verslo vadyba; verslo tvarkyba; įstaigų veikla; laikraščių užsakymas kitiems; reklamos laiko nuoma žiniasklaidoje; reklamos vietų nuoma; parduotuvių vitrinų puošimas(tvarkymas); reklama paštu; reklaminių skelbimų platinimas; radijo reklama; reklaminės medžiagos nuoma; reklaminės medžiagos tobulinimas; reklaminių skilčių rengimas, reklaminių tekstų skelbimas; reklamos pristatymas paštu; mugių rengimas (komercijos ar reklamos reikmėms); parodų rengimas komercijos ar reklamos reikmėms; rinkos nagrinėjimas; rinkotyra; prekių rodymas; televizijos reklama; viešasis elektroninis reklamavimas kompiuterių tinkle.
41 švietimas, mokymas; pramogos; sportinė ir kultūrinė veikla; fotografavimas; fotoreportažų rengimas; pramogų informacija; kino filmų kūrimas (gaminimas); konferencijų rengimas ir vedimas; pramogų ar mokomųjų konkursų rengimas; loterijų rengimas; garso aparatūros nuoma; garso įrašų nuoma; kino filmų nuoma; kultūros ar mokomųjų parodų rengimas; pramoginių rodinių (šou) kūrimas ir tiesioginių laidų rengimas; radijo ir televizijos programų kūrimas; radijo pramoginės laidos; televizijos pramoginės laidos; vaizdajuosčių įrašymas.

---

(111) **54077** *(156)* 2007 03 13
(210) *2005 2114* *(220)* *2005 11 29*
(186) *2015 11 29*
(732) UAB “TRINIT”, J.Basanavičiaus g.41-31, LT-01001 Vilnius, LT
(740) Marija Lenkutienė, 6, Patentinių paslaugų centras, UAB, J.Basanavičiaus g. 11/1, LT-03108 Vilnius, LT
(540)



(531) 26.4, 29.1
(591) juoda, balta, rožinė.
(511)
44 aromaterapijos paslaugos; kosmetologų paslaugos ir konsultacijos; grožio salonai; kirpyklos; manikiūras; pedikiūras; masažas; pirtys; tatuiravimas; soliariumai.

---

(111) **54078** *(156)* 2007 03 13
(210) *2005 2117* *(220)* *2005 11 29*
(186) *2015 11 29*
(732) UAB “VILTECHMEDA”, Kalvarijų g.125, LT-08221 Vilnius, LT
(740) Reda Žabolienė, 7, Advokatės Redos Žabolienės kontora METIDA, Gedimino pr. 45-6, LT-01109 Vilnius, LT

(540)

INFUGARD

(511)

9 moksliniai, jūriniai, geodeziniai, fotografijos, kinematografijos, optiniai, svėrimo, matavimo, signalizavimo, tikrinimo (priežiūros), gelbėjimo, mokymo prietaisai ir aparatai; elektros praleidimo, perjungimo, transformavimo, akumuliavimo, reguliavimo ir valdymo aparatai ir prietaisai; garso ar vaizdo įrašymo, perdavimo ar atkūrimo aparatūra; magnetinės duomenų laikmenos, įrašų diskai; prekybos automatai ir monetinių aparatų mechanizmai; kasos aparatai, skaičiavimo mašinos, duomenų dorojimo įrenginiai ir kompiuteriai; gesintuvai.

10 chirurgijos, medicinos, stomatologijos ir veterinarijos aparatai ir instrumentai; rankų ir kojų protezai, akių ir dantų protezai; ortopediniai gaminiai, žaizdų siuvimo medžiagos.

---

(111) **54079** *(156)* 2007 03 13
(210) *2005 2127* *(220)* *2005 11 30*
(186) *2015 11 30*

(732) UAB LIETUVOS PARODŲ CENTRAS “LITEXPO”, Laisvės pr.5, LT-04215 Vilnius, LT

(740) Marija Lenkutienė, 6, Patentinių paslaugų centras, UAB, J.Basanavičiaus g. 11/1, LT-03108 Vilnius, LT

(540)



(531) 27.5, 29.1

(591) mėlyna, geltona, žalia.

(511)

35 importo ir eksporto operacijos; verslo informacija; komercijos ar pramonės vadybos pagalba; verslo specialistų konsultacijos; mugių rengimas (komercijos ar reklamos reikmėms); reklaminės medžiagos nuoma; reklamos vietų nuoma; nuomonių tyrimas; pardavimas aukcione; parduotuvių vitrinų puošimas (tvarkymas); parodų rengimas komercijos ar reklamos reikmėms; pavyzdžių platinimas; reklaminių skelbimų platinimas; prekių pardavimo skatinimas (kitiems); reklama; reklaminių skilčių rengimas; reklaminių tekstų skelbimas; prekių rodymas; televizijos reklama; tiekimo paslaugos kitiems (prekių ir paslaugų pirkimas kitiems verslams); viešas reklamavimas; viešasis elektroninis reklamavimas kompiuterių tinkle; įvairių prekių sukaupimas (išskyrus vežimą) kitiems, teikiantis pirkėjams galimybę patogiai apžiūrėti ir įsigyti tų prekių.

---

(111) **54080** *(156)* 2007 03 13
(210) *2005 2130* *(220)* *2005 11 30*
(186) *2015 11 30*

(732) SAIMAA BEVERAGES OY LTD, Valtakatu 2, 53101 Lappeenranta, FI

(740) Reda Žabolienė, 7, Advokatės Redos Žabolienės kontora METIDA, Gedimino pr. 45-6, LT-01109 Vilnius, LT

(540)



(531) 25.1, 25.3, 26.11

(511)

33 svaigieji gėrimai (išskyrus alų).

(310)(320)(330) M200500995, 2005 08 03, EE

---

(111) **54081** *(156)* 2007 03 13
(210) *2005 2131* *(220)* *2005 11 30*
(186) *2015 11 30*

(732) SAULIUS SEMĖNAS, Aguonų g.18-8, LT-03213 Vilnius, LT

(740) Reda Žabolienė, 7, Advokatės Redos Žabolienės kontora METIDA, Gedimino pr. 45-6, LT-01109 Vilnius, LT

(540)

TEIV

(511)

16 popierius, kartonas ir jų gaminiai, nepriskirti prie kitų klasių; spaudiniai; įrišimo medžiagos; fotonuotraukos; raštinės reikmenys; raštinės ir buitinės lipniosios medžiagos; dailininkų reikmenys; teptukai; rašomosios mašinėlės ir biuro reikmenys (išskyrus baldus); mokomoji medžiaga ir vaizdinės priemonės (išskyrus aparatūrą); plastikinės pakavimo medžiagos (nepriskirtos prie kitų klasių); šriftai; klišės.

41 švietimas, mokymas; pramogos; sportinė ir kultūrinė veikla.

---

(111) **54082** *(156)* 2007 03 13
(210) *2005 2134* *(220)* *2005 12 01*
(186) *2015 12 01*

(732) UAB “BRAINERA”, Savanorių pr.217, LT-02300 Vilnius, LT

(740) Stanislava Teleišienė, 31, UAB “Brainera”, Savanorių pr. 217, LT-02300 Vilnius, LT

(540)



(531) 25.5, 26.11, 26.13, 29.1

(591) tamsiai mėlyna, šviesiai mėlyna, žalia.

(511)

36 draudimas; finansinės operacijos; piniginės operacijos; nekilnojamojo turto operacijos.

41 švietimas, mokymas; pramogos; sportinė ir kultūrinė veikla.

42 mokslo ir technologijų paslaugos ir su tuo susiję tyrimai ir projektavimas; pramoninės analizės ir tyrimų paslaugos; kompiuterių programinės ir aparatinės įrangos projektavimas ir tobulinimas; juridinės paslaugos.

(111) **54083** *(156)* 2007 03 13
(210) *2005 2137* *(220)* *2005 12 01*
(186) *2015 12 01*
(732) HITACHI-LG DATA STORAGE, INC,
#22-23 Kaigan 3-Chome, Minato-Ku, Tokyo, JP
(740) Marija Lenkutienė, 6, Patentinių paslaugų centras, UAB, J.Basanavičiaus g. 11/1, LT-03108 Vilnius, LT
(540)



(531) 15.7, 26.11
(511)
9 kompaktiniai diskai (CD); skaitmeninių universaliųjų diskų (DVD) skaitymo, rašymo ir perrašymo diskasukiai derinyje su kompaktinių diskų (CD) skaitymo, rašymo ir perrašymo diskasukiais; skaitymo, rašymo ir perrašymo mėlynojo lazerio spindulio diskai (BD); didelio ryškumo (HD) skaitymo skaitmeniniai universalūs diskai (DVD); skystųjų kristalų (LCD) televizoriai; plazminiai (PDP) televizoriai; skaitmeninių universaliųjų diskų (DVD) grotuvai; videojuostų įrašymo įrenginiai (VTR); kompiuteriai; televizoriai; diskai (CD-ROM); kompaktinių diskų grotuvai (CDP).

(111) **54084** *(156)* 2007 03 13
(210) *2005 2141* *(220)* *2005 12 01*
(186) *2015 12 01*
(732) BREAT CORPORATION LTD, Copthall,
P.O.Box 2331, Roseau, St.George 00152, DO
(740) Reda Žabolienė, 7, Advokatės Redos Žabolienės kontora METIDA, Gedimino pr. 45-6,
LT-01109 Vilnius, LT
(540)



(531) 27.5, 29.1
(591) oranžinė, juoda.
(511)
8 įrankiai ir padargai (rankiniai); peiliai, šaltieji ginklai; skustuvai.
9 moksliniai, jūriniai, geodeziniai, fotografijos, kinematografijos, optiniai, svėrimo, matavimo, signalizavimo, tikrinimo (priežiūros), gelbėjimo, mokymo prietaisai ir aparatai; elektros praleidimo, perjungimo, transformavimo, akumuliavimo, reguliavimo ir valdymo aparatai ir prietaisai; garso ar vaizdo įrašymo, perdavimo ar atkūrimo aparatūra; magnetinės duomenų laikmenos, įrašų diskai; prekybos automatai ir monetinių aparatų mechanizmai; kasos aparatai, skaičiavimo mašinos, duomenų dorojimo įrenginiai ir kompiuteriai; gesintuvai.
11 apšvietimo, šildymo, garų gamybos, valgio virimo, šaldymo, džiovinimo, vėdinimo, vandens tiekimo ir sanitariniai įrenginiai.
12 transporto priemonės; sausumos, vandens ir oro susisiekimo priemonės.
14 brangieji metalai ir jų lydiniai, brangiųjų metalų arba jais padengti dirbiniai, nepriskirti prie kitų klasių; juvelyriniai dirbiniai, brangakmeniai; laikrodžiai ir laikmačiai.
15 muzikos instrumentai.
16 popierius, kartonas ir jų gaminiai, nepriskirti prie kitų klasių; spaudiniai; įrišimo medžiagos; fotonuotraukos; raštinės reikmenys; raštinės ir buitinės lipniosios medžiagos; dailininkų reikmenys; teptukai; rašomosios mašinėlės ir biuro reikmenys (išskyrus baldus); mokomoji medžiaga ir vaizdinės priemonės (išskyrus aparatūrą); plastikinės pakavimo medžiagos (nepriskirtos prie kitų klasių); šriftai; klišės.
18 odos ir odų pakaitalai, jų gaminiai, nepriskirti prie kitų klasių; gyvūnų odos, kailiai; lagaminai, kelioniniai krepšiai; lietaus ir saulės skėčiai, lazdos (kriukiai); rimbai, botagai, pakinktai ir jų dalys.
20 baldai, veidrodžiai, paveikslų rėmai; medžio, kamščio, meldų, nendrių, gluosnių, rago, kaulo, dramblio kaulo, banginio ūsų, vėžlio šarvo, kriauklių, gintaro, perlamutro, jūros putų dirbiniai, šių medžiagų pakaitalų arba plastikų gaminiai (nepriskirti prie kitų klasių).
21 namų apyvokos arba virtuvės reikmenys ir indai (išskyrus brangiųjų metalų arba jais padengtus); šukos ir kempinės; šepečiai (išskyrus teptukus); šepečių medžiagos; valymo reikmenys; metaliniai raizginiai šveistukai; neapdirbtas arba iš dalies apdirbtas stiklas (išskyrus statybinį); stiklo, porceliano ir keramikos gaminiai, nepriskirti prie kitų klasių.
28 žaidimai ir žaislai; gimnastikos ir sporto reikmenys, nepriskirti prie kitų klasių; Kalėdų eglučių papuošalai.
34 tabakas; rūkymo reikmenys; degtukai.
35 reklama; verslo vadyba; verslo tvarkyba; mažmeninės ir didmeninės prekybos paslaugos, įskaitant prekių užsakymo paštu paslaugas ir prekybos internetu paslaugas; verslo operacijos ir frančizės prekybos tinklo valdymas.

(111) **54085** *(156)* 2007 03 13
(210) *2005 2142* *(220)* *2005 12 02*
(186) *2015 12 02*
(732) UAB “INTERNATIONAL SOLUTION GROUP”, Savanorių pr.206, LT-50193 Kaunas, LT
(740) Aldona Pacevičienė, 21, A.Mickevičiaus g. 29-6, LT-44245 Kaunas, LT
(540)



(531) 1.5, 27.5, 29.1
(591) pilka, ruda.
(511)
35 reklama; verslo vadyba; verslo tvarkyba; įstaigų veikla; prekių sukaupimas (išskyrus vežimą) kitiems, teikiantis pirkėjams galimybę patogiai apžiūrėti ir įsigyti tų prekių.

(111) **54086** *(156)* 2007 03 13
(210) *2005 2143* *(220)* *2005 12 02*
(186) *2015 12 02*
(732) UAB “ŪKININKO PATARĖJAS”, Gedimino g. 27, LT-44319 Kaunas, LT
(740) Aurelija Šidlauskienė, 25, Patentinės patikėtinės Aurelijos Šidlauskienės firma, K. Būgos g. 29, LT-44326 Kaunas, LT
(540)

LAŠINIŲ FIESTA

(511)
41 švietimas, mokymas; pramogos; sportinė ir kultūrinė veikla.

---

(111) **54087** *(156)* 2007 03 13
(210) *2005 2148* *(220)* *2005 12 05*
(186) *2015 12 05*
(732) UAB “DAMI DIGITAL”, Baltijos g.53-51, LT-48299 Kaunas, LT
(740) Lyra Tarnauskienė, 26, UAB “Patentinė ir teisinė apsauga”, Maironio g.14B-1, LT-44298 Kaunas, LT
(540)



(531) 27.5
(511)
35 reklama; prekių sukaupimas (išskyrus vežimą) kitiems, teikiantis pirkėjams galimybę patogiai apžiūrėti ir įsigyti tų prekių; prekių rodymas; prekių pardavimo skatinimas (kitiems); tiekimo paslaugos kitiems (prekių ir paslaugų pirkimas kitiems verslams); informacijos rinkimas kompiuterinėse duomenų bazėse; informacijos sisteminimas kompiuterinėse duomenų bazėse.
42 meninio dizaino paslaugos; eskizų darymas (pramoninis dizainas); interjero dizainas; kompiuterinės programinės įrangos įtaisymas; kompiuterinės įrangos atnaujinimas; kompiuterių duomenų atkūrimas; kompiuterių programinės įrangos projektavimas; kompiuterių svetainių (visuotinio kompiuterių tinklo svetainių) priskyrimas; visuotinio kompiuterių tinklo svetainių kūrimas ir palaikymas kitiems; kompiuterių sistemų projektavimas.

---

(111) **54088** *(156)* 2007 03 13
(210) *2006 0762* *(220)* *2006 04 14*
(186) *2016 04 14*
(732) TEO LT, AB, Savanorių pr. 28, LT-03501 Vilnius, LT
(740) Marija Lenkutienė, 6, Patentinių paslaugų centras, UAB, J.Basanavičiaus g. 11/1, LT-03108 Vilnius, LT
(540)

ZEBRA

(511)
9 moksliniai, jūriniai, geodeziniai, fotografijos, kinematografijos, optiniai, svėrimo, matavimo, signalizavimo, tikrinimo (priežiūros), gelbėjimo, mokymo prietaisai ir aparatai; elektros praleidimo, perjungimo, transformavimo, akumuliavimo, reguliavimo ir valdymo aparatai ir prietaisai; garso ar vaizdo įrašymo, perdavimo ar atkūrimo aparatūra; magnetinės duomenų laikmenos, įrašų diskai; prekybos automatai ir monetinių aparatų mechanizmai; kasos aparatai, skaičiavimo mašinos, duomenų dorojimo įrenginiai ir kompiuteriai; gesintuvai.
16 popierius, kartonas ir jų gaminiai, nepriskirti prie kitų klasių; spaudiniai; įrišimo medžiagos; fotonuotraukos; raštinės reikmenys; raštinės ir buitinės lipniosios medžiagos; dailininkų reikmenys; teptukai; rašomosios mašinėlės ir biuro reikmenys (išskyrus baldus); mokomoji medžiaga ir vaizdinės priemonės (išskyrus aparatūrą); plastikinės pakavimo medžiagos (nepriskirtos prie kitų klasių); šriftai; klišės.
35 reklama; verslo vadyba; verslo tvarkyba; įstaigų veikla.
36 draudimas; finansinės operacijos; piniginės operacijos; nekilnojamojo turto operacijos.
37 statyba; taisymas (remontas); įtaisymo ir įrengimo paslaugos.
39 vežimas; prekių pakavimas ir sandėliavimas; kelionių rengimas.
41 švietimas, mokymas; pramogos; sportinė ir kultūrinė veikla.
42 mokslo ir technologijų paslaugos ir su tuo susiję tyrimai ir projektavimas; pramoninės analizės ir tyrimų paslaugos; kompiuterių programinės ir aparatinės įrangos projektavimas ir tobulinimas; juridinės paslaugos.
43 maisto ir gėrimų parūpinimo paslaugos; laikinas apgyvendinimas.

---

(111) **54089** *(156)* 2007 03 13
(210) *2006 0764* *(220)* *2006 04 14*
(186) *2016 04 14*
(732) THE COCA-COLA COMPANY, One Coca-Cola Plaza, Atlanta, Georgia 30313, US
(740) Tatjana Sterlina, 37, UAB “Intels”, Naugarduko g. 32 / 2, LT-03225 Vilnius, LT
(540)

MAKE EVERY DROP COUNT

(511)
32 gėrimai, tarp jų geriamasis vanduo, aromatizuotas vanduo, mineralinis ir gazuotas vanduo; kiti nealkoholiniai gėrimai, tarp jų gaivieji gėrimai, energetiniai gėrimai ir sportiniai gėrimai; vaisių sultys ir gėrimai; sirupai, koncentratai ir milteliai gėrimų gaminimui, tarp jų aromatizuotam vandeniui, mineraliniam ir gazuotam vandeniui, gaiviesiems gėrimams, energetiniams gėrimams, sportiniams gėrimams, vaisių gėrimams ir sultims.
35 informacijos, susijusios su vartotojų gaiviųjų gėrimų pasirinkimu ir sveikata, sveikatingumu, fitnesu (fizine būkle) ir gyvenimo būdu, teikimas per visuotinį kompiuterių tinklą.
41 mokymo paslaugos, tarp jų kursų, seminarų ir profesinių mokymų rengimas, susijusių su vartotojų gaiviųjų gėrimų pasirinkimu ir sveikata, sveikatingumu, fitnesu (fizine būkle) ir gyvenimo būdu.
(310)(320)(330) 78736855, 2005 10 20, US
78736856, 2005 10 20, US
7876859, 2005 10 20, US

---

(111) **54090** *(156)* 2007 03 13
(210) *2005 2145* *(220)* *2005 12 02*
(186) *2015 12 02*
(732) UAB “VP MARKET”, Savanorių pr. 247, LT-02300 Vilnius, LT
(740) Vilija Viešūnaitė, 56, Advokatų kontora Kalmatavičius, Petraitytė, Viešūnaitė ir partneriai “Relaw” Arklių g.22-2, Vilnius, LT
(540)



(531) 26.1
(511)
8 įrankiai ir padargai (rankiniai); peiliai, šaltieji ginklai; skustuvai.
21 namų apyvokos arba virtuvės reikmenys ir indai (išskyrus brangiųjų metalų arba jais padengtus); šukos

ir kempinės; šepečiai (išskyrus teptukus); šepečių medžiagos; valymo reikmenys; metaliniai raizginiai šveistukai; neapdirbtas arba iš dalies apdirbtas stiklas (išskyrus statybinį); stiklo, porceliano ir keramikos gaminiai, nepriskirti prie kitų klasių.

---

(111) **54091** *(156)* 2007 03 14
(210) *2006 0137* *(220)* *2006 01 25*
(186) *2016 01 25*
(732) UAB “AUTOLĖVA”, V.Graičiūno g.10, LT-02241 Vilnius, LT
(740) Reda Žabolienė, 7, Advokatės Redos Žabolienės kontora METIDA, Gedimino pr. 45-6, LT-01109 Vilnius, LT
(540)

Jipai

(511)
25 drabužiai, apranga, avalynė, galvos apdangalai.

---

(111) **54092** *(156)* 2007 03 14
(210) *2006 0138* *(220)* *2006 01 25*
(186) *2016 01 25*
(732) UAB “AUTOLĖVA”, V.Graičiūno g.10, LT-02241 Vilnius, LT
(740) Reda Žabolienė, 7, Advokatės Redos Žabolienės kontora METIDA, Gedimino pr. 45-6, LT-01109 Vilnius, LT
(540)

WEFORYOURS TM

(511)
25 drabužiai, apranga, avalynė, galvos apdangalai.

---

(111) **54093** *(156)* 2007 03 14
(210) *2006 0139* *(220)* *2006 01 25*
(186) *2016 01 25*
(732) UAB “AUTOLĖVA”, V.Graičiūno g.10, LT-02241 Vilnius, LT
(740) Reda Žabolienė, 7, Advokatės Redos Žabolienės kontora METIDA, Gedimino pr. 45-6, LT-01109 Vilnius, LT
(540)

Chaolong

(511)
25 drabužiai, apranga, avalynė, galvos apdangalai.

---

(111) **54094** *(156)* 2007 03 14
(210) *2006 0140* *(220)* *2006 01 25*
(186) *2016 01 25*
(732) SIA “BALTIC FEED”, Tumes Pagasts, Tukuma rajons LV-3101, LV
(740) Reda Žabolienė, 7, Advokatės Redos Žabolienės kontora METIDA, Gedimino pr. 45-6, LT-01109 Vilnius, LT
(540)

ProfiMix

(511)
31 žemės ūkio, sodo, miško produktai, nepriskirti prie kitų klasių, ir grūdai; gyvi gyvūnai; šviežі vaisiai ir daržovės; sėklos, natūralūs augalai ir gėlės; pašarai, salyklas.

---

(111) **54095** *(156)* 2007 03 14
(210) *2006 0143* *(220)* *2006 01 26*
(186) *2016 01 26*
(732) UAB “DEILENA”, Baltų pr.149-38, LT-44001 Kaunas, LT
(540)



(531) 9.1, 27.5, 29.1
(591) balta, raudona, ruda.
(511)
30 kava, arbata, kakava, cukrus, ryžiai, tapijoka, sago kruopos, kavos pakaitalai; miltai ir grūdų produktai, duona, pyragas ir konditerijos gaminiai, ledai; medus, sirupas; mielės, kepimo milteliai; druska, garstyčios; actas, padažai; prieskoniai; ledas.

---

(111) **54096** *(156)* 2007 03 14
(210) *2006 0153* *(220)* *2006 01 30*
(186) *2016 01 30*
(732) UAB “AG GROUP”, Savanorių pr. 192, LT-44151 Kaunas, LT
(740) Nijolė Viktorija Mickevičienė, 11, Panerių g. 79A, LT-48425 Kaunas, LT
(540)



(531) 26.4, 29.1
(591) mėlyna, balta, pilka.
(511)
7 mašinos ir staklės; varikliai (išskyrus antžeminių transporto priemonių); mašinų sankabų ir pavarų elementai (išskyrus antžeminių transporto priemonių); žemės ūkio padargai (išskyrus rankinius); perėtuvai.
9 moksliniai, jūriniai, geodeziniai, fotografijos, kinematografijos, optiniai, svėrimo, matavimo, signalizavimo, tikrinimo (priežiūros), gelbėjimo, mokymo prietaisai ir aparatai; elektros praleidimo, perjungimo, transformavimo, akumuliavimo, reguliavimo ir valdymo aparatai ir prietaisai; garso ar vaizdo įrašymo, perdavimo ar atkūrimo aparatūra; magnetinės duomenų laikmenos, įrašų diskai; prekybos automatai ir monetinių aparatų mechanizmai; kasos aparatai, skaičiavimo mašinos, duomenų dorojimo įrenginiai ir kompiuteriai; gesintuvai.
11 apšvietimo, šildymo, garų gamybos, valgio virimo, šaldymo, džiovinimo, vėdinimo, vandens tiekimo ir sanitariniai įrenginiai.
14 brangieji metalai ir jų lydiniai, brangiųjų metalų arba jais padengti dirbiniai, nepriskirti prie kitų klasių; juvelyriniai dirbiniai, brangakmeniai; laikrodžiai ir laikmačiai.
35 reklama; verslo vadyba; verslo tvarkyba; įstaigų veikla; prekių sukaupimas (išskyrus vežimą) kitiems, teikiantis pirkėjams galimybę patogiai apžiūrėti ir įsigyti tų prekių.
36 draudimas; finansinės operacijos; piniginės operacijos; nekilnojamojo turto operacijos.
37 statyba; taisymas (remontas); įtaisymo ir įrengimo paslaugos.
39 vežimas; prekių pakavimas ir sandėliavimas; kelionių rengimas.

(111) **54097** *(156)* 2007 03 14
(210) *2006 0154* *(220)* *2006 01 30*
(186) *2016 01 30*
(732) UAB “AG GROUP”, Savanorių pr. 192, LT-44151 Kaunas, LT
(740) Nijolė Viktorija Mickevičienė, 11, Panerių g. 79A, LT-48425 Kaunas, LT
(540)



(531) 26.4, 29.1
(591) mėlyna, balta, pilka.
(511)
7 mašinos ir staklės; varikliai (išskyrus antžeminių transporto priemonių); mašinų sankabų ir pavarų elementai (išskyrus antžeminių transporto priemonių); žemės ūkio padargai (išskyrus rankinius); perėtuvai.
9 moksliniai, jūriniai, geodeziniai, fotografijos, kinematografijos, optiniai, svėrimo, matavimo, signalizavimo, tikrinimo (priežiūros), gelbėjimo, mokymo prietaisai ir aparatai; elektros praleidimo, perjungimo, transformavimo, akumuliavimo, reguliavimo ir valdymo aparatai ir prietaisai; garso ar vaizdo įrašymo, perdavimo ar atkūrimo aparatūra; magnetinės duomenų laikmenos, įrašų diskai; prekybos automatai ir monetinių aparatų mechanizmai; kasos aparatai, skaičiavimo mašinos, duomenų dorojimo įrenginiai ir kompiuteriai; gesintuvai.
11 apšvietimo, šildymo, garų gamybos, valgio virimo, šaldymo, džiovinimo, vėdinimo, vandens tiekimo ir sanitariniai įrenginiai.
14 brangieji metalai ir jų lydiniai, brangiųjų metalų arba jais padengti dirbiniai, nepriskirti prie kitų klasių; juvelyriniai dirbiniai, brangakmeniai; laikrodžiai ir laikmačiai.
35 reklama; verslo vadyba; verslo tvarkyba; įstaigų veikla; prekių sukaupimas (išskyrus vežimą) kitiems, teikiantis pirkėjams galimybę patogiai apžiūrėti ir įsigyti tų prekių.
36 draudimas; finansinės operacijos; piniginės operacijos; nekilnojamojo turto operacijos.
37 statyba; taisymas (remontas); įtaisymo ir įrengimo paslaugos.
39 vežimas; prekių pakavimas ir sandėliavimas; kelionių rengimas.

---

(111) **54098** *(156)* 2007 03 14
(210) *2006 0155* *(220)* *2006 01 30*
(186) *2016 01 30*
(732) UAB “AG GROUP”, Savanorių pr. 192, LT-44151 Kaunas, LT
(740) Nijolė Viktorija Mickevičienė, 11, Panerių g. 79A, LT-48425 Kaunas, LT
(540)



(531) 26.4, 29.1
(591) mėlyna, balta, pilka.
(511)
7 mašinos ir staklės; varikliai (išskyrus antžeminių transporto priemonių); mašinų sankabų ir pavarų elementai (išskyrus antžeminių transporto priemonių); žemės ūkio padargai (išskyrus rankinius); perėtuvai.
9 moksliniai, jūriniai, geodeziniai, fotografijos, kinematografijos, optiniai, svėrimo, matavimo, signalizavimo, tikrinimo (priežiūros), gelbėjimo, mokymo prietaisai ir aparatai; elektros praleidimo, perjungimo, transformavimo, akumuliavimo, reguliavimo ir valdymo aparatai ir prietaisai; garso ar vaizdo įrašymo, perdavimo ar atkūrimo aparatūra; magnetinės duomenų laikmenos, įrašų diskai; prekybos automatai ir monetinių aparatų mechanizmai; kasos aparatai, skaičiavimo mašinos, duomenų dorojimo įrenginiai ir kompiuteriai; gesintuvai.
11 apšvietimo, šildymo, garų gamybos, valgio virimo, šaldymo, džiovinimo, vėdinimo, vandens tiekimo ir sanitariniai įrenginiai.
14 brangieji metalai ir jų lydiniai, brangiųjų metalų arba jais padengti dirbiniai, nepriskirti prie kitų klasių; juvelyriniai dirbiniai, brangakmeniai; laikrodžiai ir laikmačiai.
35 reklama; verslo vadyba; verslo tvarkyba; įstaigų veikla; prekių sukaupimas (išskyrus vežimą) kitiems, teikiantis pirkėjams galimybę patogiai apžiūrėti ir įsigyti tų prekių.
36 draudimas; finansinės operacijos; piniginės operacijos; nekilnojamojo turto operacijos.
37 statyba; taisymas (remontas); įtaisymo ir įrengimo paslaugos.
39 vežimas; prekių pakavimas ir sandėliavimas; kelionių rengimas.

---

(111) **54099** *(156)* 2007 03 14
(210) *2006 0156* *(220)* *2006 01 30*
(186) *2016 01 30*
(732) UAB “JAUKUS PASAULIS”, Žalgirio g.9-22, LT-93251 Klaipėda, LT
(740) Marija Lenkutienė, 6, Patentinių paslaugų centras, UAB, J.Basanavičiaus g. 11/1, LT-03108 Vilnius, LT
(540)



(531) 26.7, 27.1, 29.1
(591) oranžinė, žalia.
(511)
20 baldai, veidrodžiai, paveikslų rėmai; medžio, kamščio, meldų, nendrių, gluosnių, rago, kaulo, dramblio kaulo, banginio ūsų, vėžlio šarvo, kriauklių, gintaro, perlamutro, jūros putų dirbiniai, šių medžiagų pakaitalų arba plastikų gaminiai (nepriskirti prie kitų klasių).

---

(111) **54100** *(156)* 2007 03 14
(210) *2006 0157* *(220)* *2006 01 30*
(186) *2016 01 30*
(732) EGIDIJUS SIMUTIS, Šiltnamių g.42-44, LT-01001 Vilnius, LT
(540)

KARALIENĖ BARBORA

(511)
3 balinimo preparatai ir kitos skalbimo medžiagos; valymo, poliravimo, šveitimo ir švitrinamojo apdirbimo preparatai; muilas; parfumerija, eteriniai aliejai, kosmetika, plaukų losjonai; dantų milteliai ir pastos.

---

(111) **54101** *(156)* 2007 03 14
(210) *2006 0160* *(220)* *2006 01 30*
(186) *2016 01 30*
(732) BERLIN-CHEMIE AG, Glienicker Weg 125, D-12489 Berlin, DE

(740) Reda Žabolienė, 7, Advokatės Redos Žabolienės kontora METIDA, Gedimino pr. 45-6, LT-01109 Vilnius, LT

(540)

Solaxis

(511)

5 farmaciniai preparatai; dietinės medžiagos (medicinos reikmėms).

---

(111) **54102** (156) 2007 03 14
(210) *2006 0381* (220) *2006 03 02*
(186) *2016 03 02*

(732) UAB “BRIARAS”, Fabijoniškių g.75-28, LT-07108 Vilnius, LT

(740) Marija Lenkutienė, 6, Patentinių paslaugų centras, UAB, J.Basanavičiaus g. 11/1, LT-03108 Vilnius, LT

(540)

BŪK MAMA

(511)

35 importo ir eksporto operacijos; verslo informacija; verslo operacijų įvertinimas; komercijos ar pramonės vadybos pagalba; verslo specialistų konsultacijos; mugių rengimas (komercijos ar reklamos reikmėms); reklamos vietų nuoma; nuomonių tyrimas; verslo vadybos pagalba; pardavimas aukcione; parodų rengimas komercijos ar reklamos reikmėms; pavyzdžių platinimas; prekių pardavimo skatinimas (kitiems); reklama; reklaminių tekstų skelbimas; prekių rodymas; tiekimo paslaugos kitiems (prekių paslaugų pirkimas kitiems verslams); viešas reklamavimas; viešasis elektroninis reklamavimas kompiuterių tinkle; įvairių prekių sukaupimas (išskyrus vežimą) kitiems, įgalinantis pirkėjus patogiai apžiūrėti ir įsigyti tų prekių.

---

(111) **54103** (156) 2007 03 14
(210) *2006 0382* (220) *2006 03 02*
(186) *2016 03 02*

(732) AKCINĖ BENDROVĖ “ALITA”, Miškininkų g.17, LT-62200 Alytus, LT

(740) Marija Lenkutienė, 6, Patentinių paslaugų centras, UAB, J.Basanavičiaus g. 11/1, LT-03108 Vilnius, LT

(540)



(531) 24.3, 24.17, 27.5, 29.1
(591) raudona, tamsiai raudona, balta, juoda.
(511)

33 svaigieji gėrimai (išskyrus alų).

---

(111) **54104** (156) 2007 03 14
(210) *2006 0386* (220) *2006 03 03*
(186) *2016 03 03*

(732) UAB “DEILENA”, Baltų pr.149-38, LT-44001 Kaunas, LT

(540)



(531) 8.7, 25.1, 29.1
(591) raudona, mėlyna, ruda.
(511)

30 kava, arbata, kakava, cukrus, ryžiai, tapijoka, sago kruopos, kavos pakaitalai; miltai ir grūdų produktai, duona, pyragas ir konditerijos gaminiai, ledai; medus, sirupas; mielės, kepimo milteliai; druska, garstyčios; actas, padažai; prieskoniai; ledas.

---

(111) **54105** (156) 2007 03 14
(210) *2006 0387* (220) *2006 03 03*
(186) *2016 03 03*

(732) UAB “ŠVIESOS STUDIJA”, Geležinkelio g.6, LT-02100 Vilnius, LT

(540)

pn

(511)

42 statybų projektavimas.

---

(111) **54106** (156) 2007 03 14
(210) *2006 0388* (220) *2006 03 03*
(186) *2016 03 03*

(732) UAB “BUSTURAS”, Šarūno g.2, LT-76161 Šiauliai, LT

(740) Reda Žabolienė, 7, Advokatės Redos Žabolienės kontora METIDA, Gedimino pr. 45-6, LT-01109 Vilnius, LT

(540)



(531) 2.1, 25.7, 29.1
(591) žalia, rusva, juoda.
(511)

39 vežimas; prekių pakavimas ir sandėliavimas; kelionių rengimas.

---

(111) **54107** (156) 2007 03 14
(210) *2006 0391* (220) *2006 03 03*
(186) *2016 03 03*

(732) UAB “PAČIOLIS”, Kalvarijų g.125, 4C korpusas, LT-08221 Vilnius, LT

(740) Tatjana Sterlina, 37, UAB “Intels”, Naugarduko g. 32 / 2, LT-03225 Vilnius, LT

(540)

TOBULĖKITE LENGVAI IR PATOGIAI

(511)

16 popierius, kartonas ir jų gaminiai, nepriskirti prie kitų klasių; spaudiniai; įrišimo medžiagos; fotonuotraukos; raštinės reikmenys; raštinės ir buitinės lipniosios medžiagos; dailininkų reikmenys; teptukai; rašomosios mašinėlės ir biuro reikmenys (išskyrus baldus); mo-

komoji medžiaga ir vaizdinės priemonės (išskyrus aparatūrą); plastikinės pakavimo medžiagos (nepriskirtos prie kitų klasių); šriftai; klišės.
35 reklama; verslo vadyba; verslo tvarkyba; įstaigų veikla; prekių sukaupimas (išskyrus vežimą) kitiems, teikiantis pirkėjams galimybę patogiai apžiūrėti ir įsigyti tų prekių.
41 švietimas, mokymas; pramogos; sportinė ir kultūrinė veikla.
42 mokslo ir technologijų paslaugos ir su tuo susiję tyrimai ir projektavimas; pramoninės analizės ir tyrimų paslaugos; kompiuterių programinės ir aparatinės įrangos projektavimas ir tobulinimas; juridinės paslaugos.

---

(111) **54108** *(156)* 2007 03 14
(210) *2006 0392* *(220)* *2006 03 03*
(186) *2016 03 03*
(732) UAB “SCHERING”, Vytenio g.4, LT-03113 Vilnius, LT
(740) Marija Lenkutienė, 6, Patentinių paslaugų centras, UAB, J.Basanavičiaus g. 11/1, LT-03108 Vilnius, LT
(540)

Prisimink

(511)
5 farmacijos ir veterinarijos preparatai; higienos preparatai (medicinos reikmėms); dietiniai produktai (medicinos reikmėms), kūdikių maistas; pleistrai, tvarsliava; dantų plombavimo ir dantų išlajų gamybos medžiagos; dezinfekavimo preparatai; kenkėjų naikinimo preparatai; fungicidai, herbicidai.
35 duomenų paieška kompiuterių rinkmenose (kitiems); efektyvumo (veiksmingumo) specialistų paslaugos; informacijos rinkimas kompiuterinėse duomenų bazėse; informacijos sisteminimas kompiuterinėse duomenų bazėse; nuomonių tyrimas; pavyzdžių platinimas; reklaminių skelbimų platinimas; prekių pardavimų skatinimas (kitiems); reklama; reklaminių tekstų skelbimas; prekių rodymas; verslo informacija; viešas reklamavimas; viešasis elektroninis reklamavimasis kompiuterių tinkle; visuomenės informavimas; įvairių prekių sukaupimas (išskyrus vežimą) kitiems, įgalinantis pirkėjus patogiai apžiūrėti ir įsigyti tų prekių.

---

(111) **54109** *(156)* 2007 03 14
(210) *2006 0393* *(220)* *2006 03 03*
(186) *2016 03 03*
(732) UAB “EDGIRA”, Kalvarijų g.143, LT-08221 Vilnius, LT
(740) Marija Lenkutienė, 6, Patentinių paslaugų centras, UAB, J.Basanavičiaus g. 11/1, LT-03108 Vilnius, LT
(540)

AUTO realybė

(531) 26.1, 29.1
(591) raudona.
(511)
37 antikorozinis apdorojimas; antikorozinis transporto priemonių apdorojimas; sudilusių ar iš dalies išardytų mašinų ir mechanizmų atnaujinimas; sudilusių ar iš dalies išardytų variklių atnaujinimas; automobilių techninė priežiūra ir taisymas; elektros prietaisų įtaisymas ir taisymas; taisyklių informacija; kompiuterių aparatūros įtaisymas, taisymas ir techninė priežiūra; mašinų ir mechanizmų montavimas, techninė priežiūra ir taisymas; padangų protektorių atnaujinimas; padangų vulkanizavimas (taisymas); apsauginių signalizacijų įrengimas ir taisymas; transporto priemonių techninė priežiūra; transporto priemonių tepimas; transporto priemonių plovimas; transporto priemonių poliravimas; transporto priemonių taisymas; transporto priemonių techninės priežiūros stotys; transporto priemonių valymas.

---

(111) **54110** *(156)* 2007 03 14
(210) *2006 0394* *(220)* *2006 03 03*
(186) *2016 03 03*
(732) AKCINĖ BENDROVĖ “KELMĖS PIENINĖ”, Raseinių g.2, LT-86160 Kelmė, LT
(740) Nijolė Viktorija Mickevičienė, 11, Panerių g. 79A, LT-48425 Kaunas, LT
(540)

SVEIKUOLIŲ

(511)
29 pienas ir pieno produktai; maistiniai aliejai ir riebalai.

---

(111) **54111** *(156)* 2007 03 14
(210) *2006 0395* *(220)* *2006 03 03*
(186) *2016 03 03*
(732) AKCINĖ BENDROVĖ “PROSPERO POLIS”, Draugystės g.13, LT-51224 Kaunas, LT
(540)

PROSPEROPOLIS

(531) 26.4, 29.1
(591) tamsiai mėlyna, pilka.
(511)
37 pastatų statyba, kasyba, kelių tiesimas, statybinių aikštelių paruošimas, valymas, komunikacijų tiesimas, polių kalimas.
39 vežimas; sandėliavimas; transporto priemonių nuoma.

---

(111) **54112** *(156)* 2007 03 14
(210) *2006 0398* *(220)* *2006 03 06*
(186) *2016 03 06*
(732) UAB “SAERIMNER”, Veselkiškių k., LT-83450 Linkuvos sen., Pakruojo r., LT
(540)

SAERIMNER

(531) 3.4, 29.1
(591) bordinė, balta.
(511)
31 gyvi gyvuliai; pašarai; pašarai (gyvuliams penėti).
35 algalapių parengimas; sąskaitų būklės apyskaitų sudarymas; buhalterinė apyskaita; ekonominis prognozavimas; sekretoriavimas; parodų rengimas (komercijos ar reklamos reikmėms); reklaminių tekstų skelbimas; reklama; personalo vadybos konsultacijos; personalo komplektavimas; pardavimas aukcione; biuro mašinų ir įrenginių nuoma; verslo informacija; tiekimo paslaugos kitiems (prekių ir paslaugų pirkimas kitiems verslams); viešasis elektroninis reklamavimas kompiuterių tinkle; visuomenės informavimas.

(111) **54113** *(156)* 2007 03 14
(210) *2006 0401* *(220)* *2006 03 06*
(186) *2016 03 06*
(732) AKCINĖ BENDROVĖ "KELMĖS PIENINĖ", Raseinių g.2, LT-86160 Kelmė, LT
(740) Nijolė Viktorija Mickevičienė, 11, Panerių g. 79A, LT-48425 Kaunas, LT
(540)

PERLINĖ VARŠKĖ

(511)
29 pieno produktai.

---

(111) **54114** *(156)* 2007 03 14
(210) *2006 0404* *(220)* *2006 03 07*
(186) *2016 03 07*
(732) ANDRIUS KOMISORAITIS, Partizanų g.45-80, LT-49364 Kaunas, LT
(540)



(531) 3.4, 27.5
(511)
25 drabužiai, apranga, avalynė, galvos apdangalai.
35 reklama; verslo vadyba; verslo tvarkyba; įstaigų veikla.

---

(111) **54115** *(156)* 2007 03 14
(210) *2006 0414* *(220)* *2006 03 07*
(186) *2016 03 07*
(732) UAB "GENERAL FINANCING", P.Lukšio g.32/J.Kubiliaus g.12, LT-08222 Vilnius, LT
(740) Marija Lenkutienė, 6, Patentinių paslaugų centras, UAB, J.Basanavičiaus g. 11/1, LT-03108 Vilnius, LT
(540)



(531) 27.1, 29.1
(591) žalia, šviesiai žalia, tamsiai žalia.
(511)
36 draudimas; finansinės operacijos; piniginės operacijos; nekilnojamojo turto operacijos.

---

(111) **54116** *(156)* 2007 03 14
(210) *2006 0418* *(220)* *2006 03 07*
(186) *2016 03 07*
(732) THE PROCTER & GAMBLE COMPANY, One Procter & Gamble Plaza, Cincinnati, Ohio, US
(740) Vytautas Dovydėnas, 1, Grybo g. 41-38, LT-10320 Vilnius, LT
(540)



(531) 1.11, 29.1
(591) žalia, geltona, oranžinė, balta.
(511)
3 plovimo, skalbimo, balinimo preparatai ir kitos skalbimo medžiagos; valymo, poliravimo, šveitimo ir švitrinamojo apdirbimo preparatai; muilas.

---

(111) **54117** *(156)* 2007 03 14
(210) *2005 1955* *(220)* *2005 11 09*
(186) *2015 11 09*
(732) UAB "ITAINA", A.Juozapavičiaus pr. 82, LT-45214 Kaunas, LT
(740) Aurelija Šidlauskienė, 25, Patentinės patikėtinės Aurelijos Šidlauskienės firma, K. Būgos g. 29, LT-44326 Kaunas, LT
(540)



(531) 5.13, 24.5, 25.1, 28.5, 29.1
(591) juoda, aukso, balta.
(561) SOVETSKOJE PRAZDNECHNOJE
(511)
33 svaigieji gėrimai (išskyrus alų).

---

(111) **54118** *(156)* 2007 03 14
(210) *2005 1956* *(220)* *2005 11 09*
(186) *2015 11 09*
(732) UAB "ITAINA", A.Juozapavičiaus pr. 82, LT-45214 Kaunas, LT
(740) Aurelija Šidlauskienė, 25, Patentinės patikėtinės Aurelijos Šidlauskienės firma, K. Būgos g. 29, LT-44326 Kaunas, LT
(540)

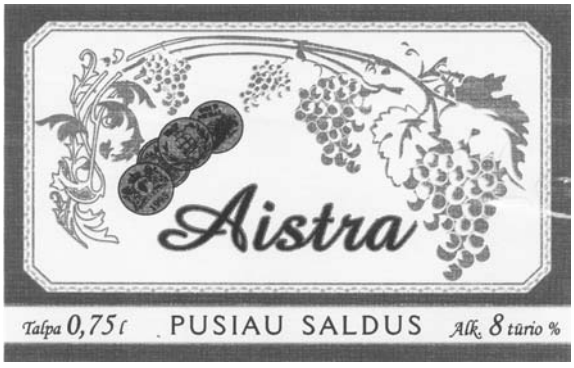

(531) 5.13, 24.5, 25.1, 29.1
(591) metalizuota raudona, juoda, aukso, balta.

(511)
33 svaigieji gėrimai (išskyrus alų).

(111) **54119**
(210) *2005 1957*
(156) 2007 03 14
(220) *2005 11 09*
(186) *2015 11 09*

(732) UAB “ITAINA”, A.Juozapavičiaus pr. 82, LT-45214 Kaunas, LT

(740) Aurelija Šidlauskienė, 25, Patentinės patikėtinės Aurelijos Šidlauskienės firma, K. Būgos g. 29, LT-44326 Kaunas, LT

(540)



(531) 2.1, 25.1, 25.3, 29.1

(591) bordinė, ruda, gelsva, balta, pilka.

(511)
33 svaigieji gėrimai (išskyrus alų), būtent vynas.

(111) **54120**
(210) *2005 1958*
(156) 2007 03 14
(220) *2005 11 09*
(186) *2015 11 09*

(732) UAB “ITAINA”, A.Juozapavičiaus pr. 82, LT-45214 Kaunas, LT

(740) Aurelija Šidlauskienė, 25, Patentinės patikėtinės Aurelijos Šidlauskienės firma, K. Būgos g. 29, LT-44326 Kaunas, LT

(540)



(531) 2.1, 25.1, 25.3, 29.1

(591) tamsiai žalia, ruda, gelsva, balta, pilka.

(511)
33 svaigieji gėrimai (išskyrus alų), būtent vynas.

(111) **54121**
(210) *2005 1959*
(156) 2007 03 14
(220) *2005 11 09*
(186) *2015 11 09*

(732) UAB “ITAINA”, A.Juozapavičiaus pr. 82, LT-45214 Kaunas, LT

(740) Aurelija Šidlauskienė, 25, Patentinės patikėtinės Aurelijos Šidlauskienės firma, K. Būgos g. 29, LT-44326 Kaunas, LT

(540)



(531) 9.9, 25.1, 25.12, 29.1

(591) raudona, ruda, gelsva, balta, pilka.

(511)
33 svaigieji gėrimai (išskyrus alų), būtent vynas.

(111) **54122**
(210) *2005 1960*
(156) 2007 03 14
(220) *2005 11 09*
(186) *2015 11 09*

(732) UAB “ITAINA”, A.Juozapavičiaus pr. 82, LT-45214 Kaunas, LT

(740) Aurelija Šidlauskienė, 25, Patentinės patikėtinės Aurelijos Šidlauskienės firma, K. Būgos g. 29, LT-44326 Kaunas, LT

(540)



(531) 9.9, 25.1, 25.12, 29.1

(591) žalia, ruda, gelsva, balta, pilka.

(511)
33 svaigieji gėrimai (išskyrus alų), būtent vynas.

(111) **54123** *(156)* 2007 03 14
(210) *2005 1961* *(220)* *2005 11 09*
(186) *2015 11 09*

(732) UAB “ITAINA”, A.Juozapavičiaus pr. 82, LT-45214 Kaunas, LT

(740) Aurelija Šidlauskienė, 25, Patentinės patikėtinės Aurelijos Šidlauskienės firma, K. Būgos g. 29, LT-44326 Kaunas, LT

(540)



(531) 1.15, 25.1, 25.3, 29.1

(591) raudona, ruda, gelsva, balta.

(511)
33 svaigieji gėrimai (išskyrus alų), būtent vynas.

(111) **54124** *(156)* 2007 03 14
(210) *2005 1962* *(220)* *2005 11 09*
(186) *2015 11 09*

(732) UAB “ITAINA”, A.Juozapavičiaus pr. 82, LT-45214 Kaunas, LT

(740) Aurelija Šidlauskienė, 25, Patentinės patikėtinės Aurelijos Šidlauskienės firma, K. Būgos g. 29, LT-44326 Kaunas, LT

(540)



(531) 1.15, 25.1, 25.3, 29.1

(591) geltona, ruda, gelsva, balta.

(511)
33 svaigieji gėrimai (išskyrus alų), būtent vynas.

(111) **54125** *(156)* 2007 03 14
(210) *2005 1963* *(220)* *2005 11 09*
(186) *2015 11 09*

(732) UAB “MODEMATIC”, S.Raštikio g.20, LT-50131 Kaunas, LT

(740) Aurelija Šidlauskienė, 25, Patentinės patikėtinės Aurelijos Šidlauskienės firma, K. Būgos g. 29, LT-44326 Kaunas, LT

(540)

MODEMATIC

(531) 26.4, 29.1

(591) žalia, juoda, balta.

(511)
9 moksliniai, jūriniai, geodeziniai, fotografijos, kinematografijos, optiniai, svėrimo, matavimo, signalizavimo, tikrinimo (priežiūros), gelbėjimo, mokymo prietaisai ir aparatai; elektros praleidimo, perjungimo, transformavimo, akumuliavimo, reguliavimo ir valdymo aparatai ir prietaisai; garso ar vaizdo įrašymo, perdavimo ar atkūrimo aparatūra; magnetinės duomenų laikmenos, įrašų diskai; prekybos automatai ir monetinių aparatų mechanizmai; kasos aparatai, skaičiavimo mašinos, duomenų dorojimo įrenginiai ir kompiuteriai; gesintuvai.
35 reklama; verslo vadyba; verslo tvarkyba; įstaigų veikla; prekių sukaupimas (išskyrus vežimą) kitiems, teikiantis pirkėjams galimybę patogiai apžiūrėti ir įsigyti tų prekių.

(111) **54126** *(156)* 2007 03 14
(210) *2005 2197* *(220)* *2005 12 12*
(186) *2015 12 12*

(732) GIEDRIUS BARASNEVIČIUS, Krėvės pr.104a-57, LT-50381 Kaunas, LT

(740) Reda Žabolienė, 7, Advokatės Redos Žabolienės kontora METIDA, Gedimino pr. 45-6, LT-01109 Vilnius, LT

(540)

MY DREAM BOOK

(511)
16 popierius, kartonas ir jų gaminiai, nepriskirti prie kitų klasių; spaudiniai; įrišimo medžiagos; fotonuotraukos; raštinės reikmenys; raštinės ir buitinės lipniosios medžiagos; dailininkų reikmenys; teptukai; rašomosios mašinėlės ir biuro reikmenys (išskyrus baldus); mokomoji medžiaga ir vaizdinės priemonės (išskyrus aparatūrą); plastikinės pakavimo medžiagos (nepriskirtos prie kitų klasių); šriftai; klišės.
35 reklama; verslo vadyba; verslo tvarkyba; įstaigų veikla.

(111) **54127** *(156)* 2007 03 14
(210) *2005 2198* *(220)* *2005 12 12*
(186) *2015 12 12*

(732) UAB “PAČIOLIS”, Kalvarijų g.125, 4C korpusas, LT-08221 Vilnius, LT

(740) Tatjana Sterlina, 37, UAB “Intels”, Naugarduko g. 32 / 2, LT-03225 Vilnius, LT

(540)



(531) 9.9, 26.1
(511)
16 popierius, kartonas ir jų gaminiai, nepriskirti prie kitų klasių; spaudiniai; įrišimo medžiagos; fotonuotraukos; raštinės reikmenys; raštinės ir buitinės lipniosios medžiagos; dailininkų reikmenys; teptukai; rašomosios mašinėlės ir biuro reikmenys (išskyrus baldus); mokomoji medžiaga ir vaizdinės priemonės (išskyrus aparatūrą); plastikinės pakavimo medžiagos (nepriskirtos prie kitų klasių); šriftai; klišės.
35 reklama; verslo vadyba; verslo tvarkyba; įstaigų veikla; prekių sukaupimas (išskyrus vežimą) kitiems, teikiantis pirkėjams galimybę patogiai apžiūrėti ir įsigyti tų prekių.
41 švietimas, mokymas; pramogos; sportinė ir kultūrinė veikla.
42 mokslo ir technologijų paslaugos ir su tuo susiję tyrimai ir projektavimas; pramoninės analizės ir tyrimų paslaugos; kompiuterių programinės ir aparatinės įrangos projektavimas ir tobulinimas; juridinės paslaugos.

---

(111) **54128** *(156)* 2007 03 14
(210) *2005 2199* *(220)* *2005 12 12*
(186) *2015 12 12*
(732) UAB “PAČIOLIS”, Kalvarijų g.125, 4C korpusas, LT-08221 Vilnius, LT
(740) Tatjana Sterlina, 37, UAB “Intels”, Naugarduko g. 32 / 2, LT-03225 Vilnius, LT
(540)



(531) 9.9, 26.1
(511)
16 popierius, kartonas ir jų gaminiai, nepriskirti prie kitų klasių; spaudiniai; įrišimo medžiagos; fotonuotraukos; raštinės reikmenys; raštinės ir buitinės lipniosios medžiagos; dailininkų reikmenys; teptukai; rašomosios mašinėlės ir biuro reikmenys (išskyrus baldus); mokomoji medžiaga ir vaizdinės priemonės (išskyrus aparatūrą); plastikinės pakavimo medžiagos (nepriskirtos prie kitų klasių); šriftai; klišės.
35 reklama; verslo vadyba; verslo tvarkyba; įstaigų veikla; prekių sukaupimas (išskyrus vežimą) kitiems, teikiantis pirkėjams galimybę patogiai apžiūrėti ir įsigyti tų prekių.
41 švietimas, mokymas; pramogos; sportinė ir kultūrinė veikla.
42 mokslo ir technologijų paslaugos ir su tuo susiję tyrimai ir projektavimas; pramoninės analizės ir tyrimų paslaugos; kompiuterių programinės ir aparatinės įrangos projektavimas ir tobulinimas; juridinės paslaugos.

---

(111) **54129** *(156)* 2007 03 14
(210) *2006 0410* *(220)* *2006 03 07*
(186) *2016 03 07*
(732) AKCINĖ BENDROVĖ “MAŽEIKIŲ NAFTA”, Juodeikiai, LT-89467 Mažeikų r., LT
(740) Marija Vanda Antanaitienė, 43, p.o.box 3197, LT-06002 Vilnius, LT
(540)



(531) 25.3, 26.7, 27.5, 29.1
(591) balta, tamsiai mėlyna.
(511)
1 eteriai (priskirti prie 1 klasės); siera.
4 alyva (skystasis tepalas); pramoninė alyva; apšvietimo degalai; benzinas; degalai, dyzeliniai degalai; gazolis; kuras, mazutas; naftos dujos; pramoniniai tepalai; tepalai; varikliniai degalai; variklinių degalų priedai (ne cheminiai); sunkusis benzinas; sunkusis skystasis kuras; žibalas.
19 bitumai.
35 importo ir eksporto agentūros; verslo specialistų konsultacijos; prekių sukaupimas (išskyrus vežimą) kitiems, teikiantis pirkėjams galimybę patogiai apžiūrėti ir įsigyti tų prekių.
39 prekių pristatymas, būtent degalų pristatymas į degalines; vamzdynų transportas; vežimas, būtent logistikos paslaugos susijusios su naftos produktų transportavimu.
40 naftos perdirbimas.
42 matavimai, būtent naftos pramonėje naudojamų slėgio ir tūrio matuoklių, stacionarinių vertikalių talpyklų kalibravimas ir patikra; kokybės tikrinimas, būtent gaunamos naftos žaliavos ir gaminamų naftos produktų kokybės kontrolė.

---

(111) **54130** *(156)* 2007 03 14
(210) *2006 0411* *(220)* *2006 03 07*
(186) *2016 03 07*
(732) AKCINĖ BENDROVĖ “MAŽEIKIŲ NAFTA”, Juodeikiai, LT-89467 Mažeikų r., LT
(740) Marija Vanda Antanaitienė, 43, p.o.box 3197, LT-06002 Vilnius, LT
(540)



(531) 25.3, 26.7, 27.5, 29.1
(591) balta, tamsiai mėlyna.
(511)
1 eteriai (priskirti prie 1 klasės); siera.
4 alyva (skystasis tepalas); pramoninė alyva; apšvietimo degalai; benzinas; degalai, dyzeliniai degalai; gazolis; kuras, mazutas; naftos dujos; pramoniniai tepalai; tepalai; varikliniai degalai; variklinių degalų priedai (ne cheminiai); sunkusis benzinas; sunkusis skystasis kuras; žibalas.
19 bitumai.

35 importo ir eksporto agentūros; verslo specialistų konsultacijos; prekių sukaupimas (išskyrus vežimą) kitiems, teikiantis pirkėjams galimybę patogiai apžiūrėti ir įsigyti tų prekių.
39 prekių pristatymas, būtent degalų pristatymas į degalines; vamzdynų transportas; vežimas, būtent logistikos paslaugos susijusios su naftos produktų transportavimu.
40 naftos perdirbimas.
42 matavimai, būtent naftos pramonėje naudojamų slėgio ir tūrio matuoklių, temperatūros keitiklių, stacionarinių vertikalių talpyklų kalibravimas ir patikra; kokybės tikrinimas, būtent gaunamos naftos žaliavos ir gaminamų naftos produktų kokybės kontrolė.

---

(111) **54131** *(156)* 2007 03 14
(210) *2006 0419* *(220)* *2006 03 07*
(186) *2016 03 07*
(732) THE PROCTER & GAMBLE COMPANY, One Procter & Gamble Plaza, Cincinnati, Ohio, US
(740) Vytautas Dovydėnas, 1, Grybo g. 41-38, LT-10320 Vilnius, LT
(540)



(531) 1.11, 1.13, 25.1, 29.1
(591) žalia, geltona, oranžinė, balta, raudona, mėlyna.
(511)
3 plovimo, skalbimo, balinimo preparatai ir kitos skalbimo medžiagos; valymo, poliravimo, šveitimo ir švitrinamojo apdirbimo preparatai; muilas.

---

(111) **54132** *(156)* 2007 03 14
(210) *2006 0421* *(220)* *2006 03 08*
(186) *2016 03 08*
(732) TEO LT, AB, Savanorių pr. 28, LT-03501 Vilnius, LT
(740) Marija Lenkutienė, 6, Patentinių paslaugų centras, UAB, J.Basanavičiaus g. 11/1, LT-03108 Vilnius, LT
(540)

Teo lt

(511)
9 moksliniai, jūriniai, geodeziniai, fotografijos, kinematografijos, optiniai, svėrimo, matavimo, signalizavimo, tikrinimo (priežiūros), gelbėjimo, mokymo prietaisai ir aparatai; elektros praleidimo, perjungimo, transformavimo, akumuliavimo, reguliavimo ir valdymo aparatai ir prietaisai; garso ar vaizdo įrašymo, perdavimo ar atkūrimo aparatūra; magnetinės duomenų laikmenos, įrašų diskai; prekybos automatai ir monetinių aparatų mechanizmai; kasos aparatai, skaičiavimo mašinos, duomenų dorojimo įrenginiai ir kompiuteriai; gesintuvai.
35 reklama; verslo vadyba; verslo tvarkyba; įstaigų veikla.
37 statyba; taisymas (remontas); įtaisymo ir įrengimo paslaugos.
38 telekomunikacijos.
41 švietimas, mokymas; pramogos; sportinė ir kultūrinė veikla.
42 mokslo ir technologijų paslaugos ir su tuo susiję tyrimai ir projektavimas; pramoninės analizės ir tyrimų paslaugos; kompiuterių programinės ir aparatinės įrangos projektavimas ir tobulinimas; juridinės paslaugos.

---

(111) **54133** *(156)* 2007 03 14
(210) *2006 0632* *(220)* *2006 03 31*
(186) *2016 03 31*
(732) UAB “BALTIC CRANES TECHNOLOGIES”, Metalo g.9, LT-02190 Vilnius, LT
(740) Tatjana Sterlina, 37, UAB “Intels”, Naugarduko g. 32 / 2, LT-03225 Vilnius, LT
(540)

BCT.LT

(511)
7 kranai (keliamosios mašinos).
35 prekių sukaupimas (išskyrus vežimą) kitiems, teikiantis pirkėjams galimybę patogiai apžiūrėti ir įsigyti tų prekių.
42 statybų projektavimas, mechanizmų projektavimas.

---

(111) **54134** *(156)* 2007 03 14
(210) *2006 0658* *(220)* *2006 04 04*
(186) *2016 04 04*
(732) UAB “AD BALTIC”, Ukmergės g.284, LT-06115 Vilnius, LT
(740) Tatjana Sterlina, 37, UAB “Intels”, Naugarduko g. 32 / 2, LT-03225 Vilnius, LT
(540)



(531) 24.17, 25.5, 27.5, 29.1
(591) mėlyna, raudona, balta.
(511)
35 prekių (automobilių detalių) sukaupimas (išskyrus vežimą) kitiems, teikiantis pirkėjams galimybę patogiai apžiūrėti ir įsigyti tų prekių (didmeninė prekyba); importo ir eksporto agentūros; komercinės informacijos agentūros; pardavimas aukcione; prekių pardavimo skatinimas (kitiems).
37 automobilių plovimas; automobilių techninė priežiūra ir taisymas; padangų protektorių atnaujinimas; padangų vulkanizavimas (taisymas); transporto priemonių plovimas, taisymas, tepimas, valymas; transporto priemonių techninė priežiūra.

---

(111) **54135** *(156)* 2007 03 14
(210) *2006 0831* *(220)* *2006 04 25*
(186) *2016 04 25*
(732) ZAO “GRUPPA PREDPRIYATIJ OST”, ul. Trety proyezd 16, 142432 p.Chernogolovka, Moskovskaya obl., RU
(740) Vytautas Dovydėnas, 1, Grybo g. 41-38, LT-10320 Vilnius, LT

(540)



(561) Sayany
(566) Sajanai
(531) 6.1, 24.5, 25.1, 28.5
(511)
32 alus; mineralinis ir gazuotas vanduo, kiti gaivieji gėrimai; vaisių gėrimai ir vaisių sultys; sirupai ir kiti gėrimų gaminimo mišiniai.

---

(111) **54136** *(156)* 2007 03 14
(210) *2006 0512* *(220)* *2006 03 21*
(186) *2016 03 21*
(732) AKCINĖ BENDROVĖ "ALITA", Miškininkų g.17, LT-62200 Alytus, LT
(740) Marija Lenkutienė, 6, Patentinių paslaugų centras, UAB, J.Basanavičiaus g. 11/1, LT-03108 Vilnius, LT
(540)

MEDĖJA

(511)
33 svaigieji gėrimai (išskyrus alų).

---

(111) **54137** *(156)* 2007 03 14
(210) *2004 1027* *(220)* *2004 05 07*
(186) *2014 05 07*
(732) RAMŪNAS KAZLAUSKAS, Dominikonų g.3-44, LT-01120 Vilnius, LT
(540)

SOLVINGS

(511)
42 juridinės paslaugos.

---

(111) **54138** *(156)* 2007 03 14
(210) *2005 1058* *(220)* *2005 06 13*
(186) *2015 06 13*
(732) UAB "OPTIMALŪS VERSLO SPRENDIMAI", Kryžiokų sodų 5-oji g.8, LT-08422 Vilnius, LT
(540)

OVS

(531) 26.4, 29.1
(591) mėlyna, balta.
(511)
35 reklama; verslo vadyba; verslo tvarkyba; įstaigų veikla.

---

(111) **54139** *(156)* 2007 03 14
(210) *2005 1458* *(220)* *2005 08 22*
(186) *2015 08 22*
(732) UAB "AUSNĖ", Sodo g.20D, LT-76178 Šiauliai, LT
(540)

BARTė

(531) 26.4, 29.1
(591) bordinė, tamsiai mėlyna.
(511)
25 drabužiai, apranga, avalynė, galvos apdangalai.

---

(111) **54140** *(156)* 2007 03 14
(210) *2005 1740* *(220)* *2005 10 04*
(186) *2015 10 04*
(732) UAB "RV3", Pamėnkalnio g.21/4-39, LT-01001 Vilnius, LT
(740) Jurga Petniūnaitė, 51, AAA Baltic Service Company, J. Jasinskio g. 16B Biurų centras Victoria, LT-01112 Vilnius, LT
(540)

PIZZA & CHINA
Muskatas
RESTORANAS

(531) 26.1
(511)
43 aprūpinimas maistu ir gėrimais; aprūpinimas maisto produktais; barų paslaugos; kavinės; kavos barai; restoranai; užkandinės; valgyklos.

---

(111) **54141** *(156)* 2007 03 14
(210) *2005 1834* *(220)* *2005 10 18*
(186) *2015 10 18*
(732) UAB "ULTRAPRAMOGOS", Ozo g.25, Akropolio verslo centras, II aukštas, LT-01001 Vilnius, LT
(540)

LATINARIO

(511)
41 švietimas, mokymas; pramogos; sportinė ir kultūrinė veikla.
43 maisto ir gėrimų parūpinimo paslaugos; laikinas apgyvendinimas.

---

(111) **54142** *(156)* 2007 03 14
(210) *2005 1846* *(220)* *2005 10 20*
(186) *2015 10 20*
(732) ATVIROSIOS VISUOMENĖS STUDIJŲ ASOCIACIJA, Betygalos g. 2, LT-47183 Kaunas, LT
(740) Lyra Tarnauskienė, 26, UAB "Patentinė ir teisinė apsauga", Maironio g.14B-1, LT-44298 Kaunas, LT
(540)

ATVIROSIOS VISUOMENĖS STUDIJŲ ASOCIACIJA

(531) 26.1, 27.1

(511)
41 švietimas, mokymas; pramogos; sportinė ir kultūrinė veikla.

(111) **54143** *(156)* 2007 03 14
(210) *2005 1847* *(220)* *2005 10 20*
(186) *2015 10 20*
(732) ATVIROSIOS VISUOMENĖS STUDIJŲ ASOCIACIJA, Betygalos g. 2, LT-47183 Kaunas, LT
(740) Lyra Tarnauskienė, 26, UAB "Patentinė ir teisinė apsauga", Maironio g.14B-1, LT-44298 Kaunas, LT
(540)

AD VESPERUM

(531) 1.1, 27.5
(511)
16 spaudiniai, periodiniai leidiniai, spausdintiniai leidiniai, laikraščiai, žurnalai (periodiniai leidiniai).

(111) **54144** *(156)* 2007 03 14
(210) *2005 1849* *(220)* *2005 10 20*
(186) *2015 10 20*
(732) UAB "BELINDA", Kęstučio g.4, LT-68001 Marijampolė, LT
(740) Aurelija Šidlauskienė, 25, Patentinės patikėtinės Aurelijos Šidlauskienės firma, K. Būgos g. 29, LT-44326 Kaunas, LT
(540)

STATINĖ

(511)
43 maisto ir gėrimų parūpinimo paslaugos; laikinas apgyvendinimas.

(111) **54145** *(156)* 2007 03 14
(210) *2005 2050* *(220)* *2005 11 18*
(186) *2015 11 18*
(732) AKCINĖ BENDROVĖ "ANYKŠČIŲ VYNAS", S.Dariaus ir S.Girėno g.8, LT-29131 Anykščiai, LT
(740) Marija Lenkutienė, 6, Patentinių paslaugų centras, UAB, J.Basanavičiaus g. 11/1, LT-03108 Vilnius, LT
(540)

GD GINTARINĖ

(511)
33 degtinė.

(111) **54146** *(156)* 2007 03 14
(210) *2005 2057* *(220)* *2005 11 21*
(186) *2015 11 21*
(732) UAB "BALTIC MULTIPLEX VENTURES", Taikos pr.61, LT-91182 Klaipėda, LT
(740) Lyra Tarnauskienė, 26, UAB "Patentinė ir teisinė apsauga", Maironio g.14B-1, LT-44298 Kaunas, LT
(540)



(531) 27.5, 29.1
(591) vyšninė, balta.
(511)
41 pramogos; sportinė ir kultūrinė veikla; žaidimų paslaugos, teikiamos tiesiogiai per kompiuterių tinklą.

(111) **54147** *(156)* 2007 03 14
(210) *2005 2058* *(220)* *2005 11 21*
(186) *2015 11 21*
(732) UAB "BALTIC MULTIPLEX VENTURES", Taikos pr.61, LT-91182 Klaipėda, LT
(740) Lyra Tarnauskienė, 26, UAB "Patentinė ir teisinė apsauga", Maironio g.14B-1, LT-44298 Kaunas, LT
(540)



(531) 27.5, 29.1
(591) vyšninė, balta.
(511)
43 aprūpinimas maistu ir gėrimais; barų paslaugos; kavinės; kavos barai; restoranai.

(111) **54148** *(156)* 2007 03 14
(210) *2005 2066* *(220)* *2005 11 22*
(186) *2015 11 22*
(732) WYETH, a Delaware Corporation, Five Giralda Farms, Madison, New Jersey 07940-0874, US
(740) Reda Žabolienė, 7, Advokatės Redos Žabolienės kontora METIDA, Gedimino pr. 45-6, LT-01109 Vilnius, LT
(540)

XPRONIN

(511)
5 farmacijos preparatai hemofilijos gydymui.

(111) **54149** *(156)* 2007 03 14
(210) *2005 2067* *(220)* *2005 11 22*
(186) *2015 11 22*
(732) GENETICS INSTITUTE, LLC, 87 Cambridge Park Drive Cambridge, Massachusetts 02140, US
(740) Reda Žabolienė, 7, Advokatės Redos Žabolienės kontora METIDA, Gedimino pr. 45-6, LT-01109 Vilnius, LT
(540)

REFACTO PURIF

(511)
5 farmacijos preparatai hemofilijos gydymui.

(111) **54150** *(156)* 2007 03 14
(210) *2005 2068* *(220)* *2005 11 22*
(186) *2015 11 22*
(732) WYETH, a Delaware Corporation, Five Giralda Farms, Madison, New Jersey 07940-0874, US
(740) Reda Žabolienė, 7, Advokatės Redos Žabolienės kontora METIDA, Gedimino pr. 45-6, LT-01109 Vilnius, LT
(540)

XYNTHA

(511)
5 farmacijos preparatai hemofilijos gydymui.

(111) **54151** *(156)* 2007 03 14
(210) *2005 2069* *(220)* *2005 11 22*
(186) *2015 11 22*
(732) DARIAUS GAUDIEŠIAUS ĮMONĖ, Savanorių pr.235-25, LT-50184 Kaunas, LT
(740) Reda Žabolienė, 7, Advokatės Redos Žabolienės kontora METIDA, Gedimino pr. 45-6, LT-01109 Vilnius, LT
(540)

YAMAKURA

(511)
9 moksliniai, jūriniai, geodeziniai, fotografijos, kinematografijos, optiniai, svėrimo, matavimo, signalizavimo, tikrinimo (priežiūros), gelbėjimo, mokymo prietaisai ir aparatai; elektros praleidimo, perjungimo, transformavimo, akumuliavimo, reguliavimo ir valdymo aparatai ir prietaisai; garso ar vaizdo įrašymo, perdavimo ar atkūrimo aparatūra; magnetinės duomenų laikmenos, įrašų diskai; prekybos automatai ir monetinių aparatų mechanizmai; kasos aparatai, skaičiavimo mašinos, duomenų dorojimo įrenginiai ir kompiuteriai; gesintuvai.
11 apšvietimo, šildymo, garų gamybos, valgio virimo, šaldymo, džiovinimo, vėdinimo, vandens tiekimo ir sanitariniai įrenginiai.

---

(111) **54152** *(156)* 2007 03 14
(210) *2005 2082* *(220)* *2005 11 23*
(186) *2015 11 23*
(732) UAB “AMICUS HOTEL”, Kaminkelio g.15, LT-02182 Vilnius, LT
(740) Reda Žabolienė, 7, Advokatės Redos Žabolienės kontora METIDA, Gedimino pr. 45-6, LT-01109 Vilnius, LT
(540)

Amicus hotel

(531) 5.3, 27.5, 29.1
(591) mėlyna, šviesiai ruda.
(511)
43 maisto ir gėrimų parūpinimo paslaugos; laikinas apgyvendinimas.

---

(111) **54153** *(156)* 2007 03 14
(210) *2005 2086* *(220)* *2005 11 23*
(186) *2015 11 23*
(732) UAB “KAUNO BUITIS”, Vytauto pr.32, LT-44328 Kaunas, LT
(740) Aurelija Šidlauskienė, 25, Patentinės patikėtinės Aurelijos Šidlauskienės firma, K. Būgos g. 29, LT-44326 Kaunas, LT
(540)

VERSLO CENTRAS 32

(531) 27.7, 29.1
(591) žalia, juoda.
(511)
36 draudimas; finansinės operacijos; piniginės operacijos; nekilnojamojo turto operacijos.

---

(111) **54154** *(156)* 2007 03 14
(210) *2005 2101* *(220)* *2005 11 25*
(186) *2015 11 25*
(732) AKCINĖ BENDROVĖ “RAGUTIS”, Kaunakiemio g. 2, LT-44354 Kaunas, LT
(740) Marija Lenkutienė, 6, Patentinių paslaugų centras, UAB, J.Basanavičiaus g. 11/1, LT-03108 Vilnius, LT
(540)



(531) 24.1, 24.5, 25.1, 27.5, 29.1
(591) juoda, balta, violetinė, aukso, raudona.
(511)
32 alus.

---

(111) **54155** *(156)* 2007 03 14
(210) *2006 0001* *(220)* *2006 01 03*
(186) *2016 01 03*
(732) UAB “LAISVAS IR NEPRIKLAUSOMAS KANALAS”, Šeškinės g.20, LT-07156 Vilnius, LT
(540)



(531) 1.1, 2.9, 29.1
(591) oranžinė, balta, pilka.
(511)
25 drabužiai, apranga, avalynė, galvos apdangalai.
35 reklama; verslo vadyba; verslo tvarkyba; įstaigų veikla.
38 telekomunikacijos.
41 švietimas, mokymas; pramogos; sportinė ir kultūrinė veikla.

---

(111) **54156** *(156)* 2007 03 14
(210) *2006 0002* *(220)* *2006 01 03*
(186) *2016 01 03*
(732) UAB “KETURI ŽIEDAI”, Ukmergės g.252, LT-06120 Vilnius, LT
(740) Reda Žabolienė, 7, Advokatės Redos Žabolienės kontora METIDA, Gedimino pr. 45-6, LT-01109 Vilnius, LT

(540)



(531) 26.11, 27.7, 29.1
(591) raudona, šviesiai raudona, rožinė, juoda.
(511)
35 reklama; verslo vadyba; verslo tvarkyba; įstaigų veikla.
37 statyba; taisymas (remontas); įtaisymo ir įrengimo paslaugos.

---

(111) **54157** *(156)* 2007 03 14
(210) *2006 0013* *(220)* *2006 01 05*
(186) *2016 01 05*
(732) EUROPAEISCHE REISEVERSICHERUNG AG, Vogelweidestr.5, 81677 Muenchen, DE
(740) Tatjana Sterlina, 37, UAB “Intels”, Naugarduko g. 32 / 2, LT-03225 Vilnius, LT
(540)



(531) 26.1, 26.2, 26.11, 29.1
(591) mėlyna, žalia.
(511)
35 reklama; verslo vadyba; verslo tvarkyba; įstaigų veikla.
36 draudimas; finansinės operacijos; piniginės operacijos; nekilnojamojo turto operacijos.
39 vežimas; prekių pakavimas ir sandėliavimas; kelionių rengimas.

---

(111) **54158** *(156)* 2007 03 14
(210) *2006 0015* *(220)* *2006 01 05*
(186) *2016 01 05*
(732) ASHLAND LICENSING AND INTELLECTUAL PROPERTY LLC, 5200 Blazer Parkway Dublin 43017, US
(740) Marius Jakulis Jason, 3, AAA Baltic Service Company, J. Jasinskio g. 16B, Biurų centras Victoria, LT-01112 Vilnius, LT
(540)

VALVOLINE MAXLIFE SERVICE CENTER

(511)
37 transporto priemonių techninė priežiūra, būtent tepimas; važiuoklės (šasi) tepimas; variklinių tepalų, autolo keitimas; skysčių, tepalų ir oro filtrų keitimas; pavarų dėžių, diferencialų, stabdžių, vairo mechanizmų su stiprintuvais, radiatorių, stiklų valytuvų ir akumuliatorių rezervuarų skysčių papildymas iki reikiamo lygio ir keitimas; stiklų valytuvų ašmenų ir mentelių keitimas; padangų pripūtimas.

---

(111) **54159** *(156)* 2007 03 14
(210) *2006 0016* *(220)* *2006 01 05*
(186) *2016 01 05*
(732) DAIVA ADOMAVIČIENĖ, Pievų g.1, LT-75001 Šilalė, LT
(540)



(531) 27.5, 29.1
(591) raudona.
(511)
44 grožio salonai, kirpyklos, manikiūras, masažas.

---

(111) **54160** *(156)* 2007 03 14
(210) *2006 0024* *(220)* *2006 01 06*
(186) *2016 01 06*
(732) UAB “GAIRIJA”, Laisvės pr.60, LT-05120 Vilnius, LT
(740) Reda Žabolienė, 7, Advokatės Redos Žabolienės kontora METIDA, Gedimino pr. 45-6, LT-01109 Vilnius, LT
(540)



(531) 26.3, 27.1, 29.1
(591) tamsiai žalia, pilka.
(511)
36 draudimas; finansinės operacijos; piniginės operacijos; nekilnojamojo turto operacijos.
37 statyba; taisymas (remontas); įtaisymo ir įrengimo paslaugos.
42 mokslo ir technologijų paslaugos ir su tuo susiję tyrimai ir projektavimas; pramoninės analizės ir tyrimų paslaugos; kompiuterių programinės ir aparatinės įrangos projektavimas ir tobulinimas; juridinės paslaugos.

---

(111) **54161** *(156)* 2007 03 14
(210) *2006 0041* *(220)* *2006 01 10*
(186) *2016 01 10*
(732) PRANCŪZŲ KULTŪROS CENTRAS, Didžioji g.1, LT-01128 Vilnius, LT
(540)

ŽIEMOS EKRANAI

(511)
41 švietimas, mokymas; pramogos; sportinė ir kultūrinė veikla.

---

(111) **54162** *(156)* 2007 03 14
(210) *2006 0046* *(220)* *2006 01 10*
(186) *2016 01 10*
(732) AKCINĖ BENDROVĖ “RAGUTIS”, Kaunakiemio g. 2, LT-44354 Kaunas, LT
(740) Marija Lenkutienė, 6, Patentinių paslaugų centras, UAB, J.Basanavičiaus g. 11/1, LT-03108 Vilnius, LT
(540)

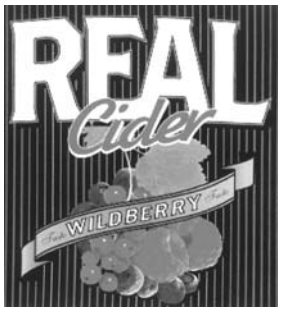

(531) 5.7, 9.1, 25.1, 25.7, 29.1
(591) juoda, balta, raudona, žalia, mėlyna, šviesiai ruda.
(511)
33 sidras.

(111) **54163** *(156)* 2007 03 14
(210) *2006 0047* *(220)* *2006 01 10*
(186) *2016 01 10*
(732) AKCINĖ BENDROVĖ “RAGUTIS”, Kaunakiemio g. 2, LT-44354 Kaunas, LT
(740) Marija Lenkutienė, 6, Patentinių paslaugų centras, UAB, J.Basanavičiaus g. 11/1, LT-03108 Vilnius, LT
(540)

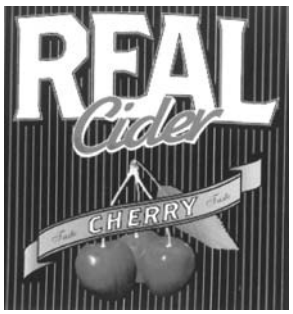

(531) 5.7, 9.1, 25.1, 25.7, 29.1
(591) juoda, balta, raudona, žalia, šviesiai ruda.
(511)
33 sidras.

(111) **54164** *(156)* 2007 03 14
(210) *2006 0048* *(220)* *2006 01 10*
(186) *2016 01 10*
(732) AKCINĖ BENDROVĖ “RAGUTIS”, Kaunakiemio g. 2, LT-44354 Kaunas, LT
(740) Marija Lenkutienė, 6, Patentinių paslaugų centras, UAB, J.Basanavičiaus g. 11/1, LT-03108 Vilnius, LT
(540)

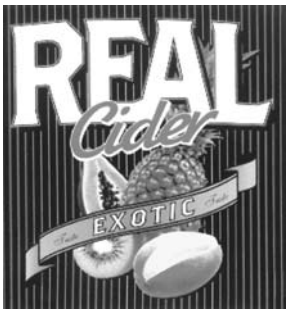

(531) 5.7, 9.1, 25.1, 25.7, 29.1
(591) juoda, balta, raudona, žalia, šviesiai ruda, geltona.
(511)
33 sidras.

(111) **54165** *(156)* 2007 03 14
(210) *2006 0049* *(220)* *2006 01 10*
(186) *2016 01 10*
(732) AKCINĖ BENDROVĖ “RAGUTIS”, Kaunakiemio g. 2, LT-44354 Kaunas, LT
(740) Marija Lenkutienė, 6, Patentinių paslaugų centras, UAB, J.Basanavičiaus g. 11/1, LT-03108 Vilnius, LT
(540)



(531) 5.7, 9.1, 25.1, 25.7, 29.1
(591) juoda, balta, raudona, žalia, šviesiai ruda, geltona.
(511)
33 sidras.

(111) **54166** *(156)* 2007 03 14
(210) *2006 0181* *(220)* *2006 02 01*
(186) *2016 02 01*
(732) UAB “ORGANIZACIJŲ VYSTYMO CENTRAS”, Gedimino pr.21/2, LT-01103 Vilnius, LT
(740) Otilija Klimaitienė, 35, AAA Baltic Service Company, J. Jasinskio g. 16B, Biurų centras Victoria, LT-01112 Vilnius, LT
(540)



(531) 27.1, 27.5, 29.1
(591) geltona, balta, juoda.
(511)
41 švietimas, mokymas; sportinė ir kultūrinė veikla; instruktavimas; seminarų, konferencijų, kolokviumų, simpoziumų, kongresų, mokomųjų konkursų rengimas ir vedimas; profesijos pasirinkimo konsultacijos, profesinis mokymas ir rengimas; stovyklų paslaugos.

(111) **54167** *(156)* 2007 03 14
(210) *2006 0182* *(220)* *2006 02 01*
(186) *2016 02 01*
(732) UAB “ORGANIZACIJŲ VYSTYMO CENTRAS”, Gedimino pr.21/2, LT-01103 Vilnius, LT
(740) Otilija Klimaitienė, 35, AAA Baltic Service Company, J. Jasinskio g. 16B, Biurų centras Victoria, LT-01112 Vilnius, LT
(540)



(531) 27.1, 27.5, 29.1
(591) geltona, balta, juoda.
(511)
41 švietimas, mokymas; sportinė ir kultūrinė veikla; instruktavimas; seminarų, konferencijų, kolokviumų, simpoziumų, kongresų, mokomųjų konkursų rengimas ir vedimas; profesijos pasirinkimo konsultacijos, profesinis mokymas ir rengimas; stovyklų paslaugos.

(111) **54168** (156) 2007 03 14
(210) *2006 0186* (220) *2006 02 02*
(186) *2016 02 02*
(732) UAB “NORTHWAY TURTO VALDYMAS”, S.Žukausko g.21-43, LT-08234 Vilnius, LT
(740) Liudmila Gerasimovič, 9, Į “Liudmila Gerasimovič, Patentinis patikėtinis”, Vingrių g.13-42, LT-01141 Vilnius, LT
(540)

BIOBALTIC

(511)
5 farmacijos ir veterinarijos preparatai; higienos preparatai (medicinos reikmėms); dietiniai produktai (medicinos reikmėms), kūdikių maistas; pleistrai, tvarsliava; dantų plombavimo ir dantų išlajų gamybos medžiagos; dezinfekavimo preparatai; kenkėjų naikinimo preparatai; fungicidai, herbicidai.

---

(111) **54169** (156) 2007 03 14
(210) *2006 0187* (220) *2006 02 02*
(186) *2016 02 02*
(732) UAB “NORTHWAY TURTO VALDYMAS”, S.Žukausko g.21-43, LT-08234 Vilnius, LT
(740) Liudmila Gerasimovič, 9, Į “Liudmila Gerasimovič, Patentinis patikėtinis”, Vingrių g.13-42, LT-01141 Vilnius, LT
(540)

BIOTERA

(511)
5 farmacijos ir veterinarijos preparatai; higienos preparatai (medicinos reikmėms); dietiniai produktai (medicinos reikmėms), kūdikių maistas; pleistrai, tvarsliava; dantų plombavimo ir dantų išlajų gamybos medžiagos; dezinfekavimo preparatai; kenkėjų naikinimo preparatai; fungicidai, herbicidai.

---

(111) **54170** (156) 2007 03 14
(210) *2006 0188* (220) *2006 02 02*
(186) *2016 02 02*
(732) UAB “NORTHWAY TURTO VALDYMAS”, S.Žukausko g.21-43, LT-08234 Vilnius, LT
(740) Liudmila Gerasimovič, 9, Į “Liudmila Gerasimovič, Patentinis patikėtinis”, Vingrių g.13-42, LT-01141 Vilnius, LT
(540)

BIOTEFA

(511)
5 farmacijos ir veterinarijos preparatai; higienos preparatai (medicinos reikmėms); dietiniai produktai (medicinos reikmėms), kūdikių maistas; pleistrai, tvarsliava; dantų plombavimo ir dantų išlajų gamybos medžiagos; dezinfekavimo preparatai; kenkėjų naikinimo preparatai; fungicidai, herbicidai.

---

(111) **54171** (156) 2007 03 14
(210) *2006 0189* (220) *2006 02 02*
(186) *2016 02 02*
(732) UAB “NORTHWAY TURTO VALDYMAS”, S.Žukausko g.21-43, LT-08234 Vilnius, LT
(740) Liudmila Gerasimovič, 9, Į “Liudmila Gerasimovič, Patentinis patikėtinis”, Vingrių g.13-42, LT-01141 Vilnius, LT
(540)

NEOSFERA

(511)
5 farmacijos ir veterinarijos preparatai; higienos preparatai (medicinos reikmėms); dietiniai produktai (medicinos reikmėms), kūdikių maistas; pleistrai, tvarsliava; dantų plombavimo ir dantų išlajų gamybos medžiagos; dezinfekavimo preparatai; kenkėjų naikinimo preparatai; fungicidai, herbicidai.

---

(111) **54172** (156) 2007 03 14
(210) *2006 0190* (220) *2006 02 03*
(186) *2016 02 03*
(732) AKCINĖ BENDROVĖ “MIESTPROJEKTAS”, K.Donelaičio g.62, LT-44248 Kaunas, LT
(740) Aurelija Šidlauskienė, 25, Patentinės patikėtinės Aurelijos Šidlauskienės firma, K. Būgos g. 29, LT-44326 Kaunas, LT
(540)

JŪSŲ VERSLO SĖKMĖ - MŪSŲ KŪRYBINIS IMPULSAS

(511)
42 mokslo ir technologijų paslaugos ir su tuo susiję tyrimai ir projektavimas; pramoninės analizės ir tyrimų paslaugos; kompiuterių programinės ir aparatinės įrangos projektavimas ir tobulinimas; juridinės paslaugos.

---

(111) **54173** (156) 2007 03 14
(210) *2006 0194* (220) *2006 02 03*
(186) *2016 02 03*
(732) UAB “ACORUS CALAMUS”, Statybininkų g. 6A, LT-83182 Pakruojis, LT
(740) Reda Žabolienė, 7, Advokatės Redos Žabolienės kontora METIDA, Gedimino pr. 45-6, LT-01109 Vilnius, LT
(540)

PIEMENAITĖ

(511)
5 arbata; vaistažolės; žolių arbatos (medicinos reikmėms); gydomosios trauktinės (užpilai); gydomosios arbatos; gydomosios šaknelės; mitybos priedai (medicinos reikmėms); kūdikių maistas; saldainiai (vaistiniai), ledinukai (medicinos reikmėms).
30 arbata, arbatžolių gėrimai; ledinukai, karamelės (saldainiai).

---

(111) **54174** (156) 2007 03 14
(210) *2006 0195* (220) *2006 02 03*
(186) *2016 02 03*
(732) UAB “ACORUS CALAMUS”, Statybininkų g. 6A, LT-83182 Pakruojis, LT
(740) Reda Žabolienė, 7, Advokatės Redos Žabolienės kontora METIDA, Gedimino pr. 45-6, LT-01109 Vilnius, LT
(540)



(531) 5.3, 27.5, 29.1

(591) žalia, balta.
(511)
5 farmaciniai preparatai; gydomosios arbatos; vaistažolės; gydomosios šaknelės; gydomosios trauktinės (užpilai); liesinamoji arbata; arbata nuo astmos; žolių arbatos (medicinos reikmėms); mitybos priedai (medicinos reikmėms); tinktūros (medicinos reikmėms); ekstraktai (medicinos reikmėms).
30 arbata; arbatžolių gėrimai; ledinukai (saldainiai); karamelės (saldainiai).

---

(111) **54175** *(156)* 2007 03 14
(210) *2006 0196* *(220)* *2006 02 03*
(186) *2016 02 03*
(732) AKCINĖ BENDROVĖ “PIENO ŽVAIGŽDĖS”, Laisvės pr.125, LT-06118 Vilnius, LT
(740) Reda Žabolienė, 7, Advokatės Redos Žabolienės kontora METIDA, Gedimino pr. 45-6, LT-01109 Vilnius, LT
(540)



(531) 2.5, 19.7, 27.5, 29.1
(591) geltona, mėlyna, balta, raudona, oranžinė, žalia.
(511)
29 jogurtas.

---

(111) **54176** *(156)* 2007 03 14
(210) *2006 0197* *(220)* *2006 02 03*
(186) *2016 02 03*
(732) UAB “MURENA”, Pramonės g.17, LT-62175 Alytus, LT
(740) Marija Lenkutienė, 6, Patentinių paslaugų centras, UAB, J.Basanavičiaus g. 11/1, LT-03108 Vilnius, LT
(540)



(531) 3.5, 26.4, 29.1
(591) raudona, vyšninė, pilka, balta, juoda, smėlinė.
(511)
37 statyba; taisymas (remontas); įtaisymo ir įrengimo paslaugos.

---

(111) **54177** *(156)* 2007 03 14
(210) *2006 0201* *(220)* *2006 02 06*
(186) *2016 02 06*
(732) ŽEMĖS ŪKIO BENDROVĖ “NEMATEKAS”, Dovainonių k., LT-56332 Rumšiškių sen., Kaišiadorių r., LT
(740) Nijolė Nemcevičienė, 19, Nijolės Nemcevičienės patentinių paslaugų firma, Laisvės al. 101A - 105, LT-44291 Kaunas, LT
(540)

SVEIKESNĖ ŠEIMA

(511)
29 mėsa, paukštiena ir žvėriena; mėsos ekstraktai.

---

(111) **54178** *(156)* 2007 03 14
(210) *2006 0210* *(220)* *2006 02 06*
(186) *2016 02 06*
(732) IL PONTE FINANZIARIA SPA, an Italian Joint Stock Company, Via E.Codignola, Scandicci (Florence), IT
(740) Tatjana Sterlina, 37, UAB “Intels”, Naugarduko g. 32 / 2, LT-03225 Vilnius, LT
(540)

THE BRIDGE

(511)
18 odos ir odų pakaitalai, jų gaminiai, nepriskirti prie kitų klasių; gyvūnų odos, kailiai; lagaminai, kelioniniai krepšiai; lietaus ir saulės skėčiai, lazdos (kriukiai); rimbai, botagai, pakinktai ir jų dalys.

---

(111) **54179** *(156)* 2007 03 14
(210) *2006 0214* *(220)* *2006 02 07*
(186) *2016 02 07*
(732) AKCINĖ BENDROVĖ “ANYKŠČIŲ VYNAS”, S.Dariaus ir S.Girėno g.8, LT-29131 Anykščiai, LT
(740) Marija Lenkutienė, 6, Patentinių paslaugų centras, UAB, J.Basanavičiaus g. 11/1, LT-03108 Vilnius, LT
(540)

Svetelių

(511)
33 svaigieji gėrimai (išskyrus alų).

---

(111) **54180** *(156)* 2007 03 14
(210) *2006 0215* *(220)* *2006 02 07*
(186) *2016 02 07*
(732) AKCINĖ BENDROVĖ “ANYKŠČIŲ VYNAS”, S.Dariaus ir S.Girėno g.8, LT-29131 Anykščiai, LT
(740) Marija Lenkutienė, 6, Patentinių paslaugų centras, UAB, J.Basanavičiaus g. 11/1, LT-03108 Vilnius, LT
(540)

Kelelis

(511)
33 svaigieji gėrimai (išskyrus alų).

---

(111) **54181** *(156)* 2007 03 14
(210) *2006 0228* *(220)* *2006 02 08*
(186) *2016 02 08*
(732) DARIUS ŠEREIKA, Šeškinės g.17-8, LT-01001 Vilnius, LT
(540)



(531) 25.5, 26.4, 27.7, 29.1
(591) raudona, juoda, balta.
(511)
16 popierius, kartonas ir jų gaminiai, nepriskirti prie kitų klasių; spaudiniai; įrišimo medžiagos; fotonuotraukos; raštinės reikmenys; raštinės ir buitinės lipniosios medžiagos; dailininkų reikmenys; teptukai; rašomosios mašinėlės ir biuro reikmenys (išskyrus baldus); mokomoji medžiaga ir vaizdinės priemonės (išskyrus aparatūrą); plastikinės pakavimo medžiagos (nepriskirtos prie kitų klasių); šriftai; klišės.
35 prekių pardavimo skatinimas (kitiems); reklama; pavyzdžių platinimas; rinkos tyrimai; pardavimas aukcione; prekių sukaupimas (išskyrus vežimą kitiems), teikiantis pirkėjams galimybę apžiūrėti ir įsigyti tų prekių.

---

(111) **54182** (156) 2007 03 14
(210) *2006 0229* (220) *2006 02 08*
(186) *2016 02 08*
(732) UAB “VIKEDA”, S.Dariaus ir S.Girėno g.1, LT-57151 Kėdainiai, LT
(740) Tatjana Sterlina, 37, UAB “Intels”, Naugarduko g. 32 / 2, LT-03225 Vilnius, LT
(540)

DADU FAMILY

(511)
30 ledai.

---

(111) **54183** (156) 2007 03 14
(210) *2006 0230* (220) *2006 02 08*
(186) *2016 02 08*
(732) UAB “VIKEDA”, S.Dariaus ir S.Girėno g.1, LT-57151 Kėdainiai, LT
(740) Tatjana Sterlina, 37, UAB “Intels”, Naugarduko g. 32 / 2, LT-03225 Vilnius, LT
(540)

DADU ICE

(511)
30 ledai.

---

(111) **54184** (156) 2007 03 14
(210) *2006 0307* (220) *2006 02 21*
(186) *2016 02 21*
(732) UAB “LIMARKO”, Naujoji Uosto g.8, LT-92125 Klaipėda, LT
(740) Reda Žabolienė, 7, Advokatės Redos Žabolienės kontora METIDA, Gedimino pr. 45-6, LT-01109 Vilnius, LT
(540)



(531) 24.7, 29.1
(591) oranžinė, mėlyna, balta, juoda.
(511)
39 vežimas; prekių pakavimas ir sandėliavimas; kelionių rengimas.

---

(111) **54185** (156) 2007 03 14
(210) *2006 0308* (220) *2006 02 21*
(186) *2016 02 21*
(732) UAB “LIMARKO”, Naujoji Uosto g.8, LT-92125 Klaipėda, LT
(740) Reda Žabolienė, 7, Advokatės Redos Žabolienės kontora METIDA, Gedimino pr. 45-6, LT-01109 Vilnius, LT
(540)



(531) 24.7, 29.1
(591) oranžinė, mėlyna, balta, juoda.
(511)
39 vežimas; prekių pakavimas ir sandėliavimas; kelionių rengimas.

---

(111) **54186** (156) 2007 03 14
(210) *2006 0309* (220) *2006 02 21*
(186) *2016 02 21*
(732) UAB “LABAS TURAS”, Naugarduko g.36, LT-03228 Vilnius, LT
(740) Tatjana Sterlina, 37, UAB “Intels”, Naugarduko g. 32 / 2, LT-03225 Vilnius, LT
(540)



(531) 15.1, 25.5, 29.1
(591) tamsiai mėlyna, šviesiai mėlyna, geltona, žalia, raudona.
(511)
39 vežimas; prekių pakavimas ir sandėliavimas; kelionių rengimas.

---

(111) **54187** (156) 2007 03 14
(210) *2006 0310* (220) *2006 02 21*
(186) *2016 02 21*
(732) CARL FREUDENBERG KG, Hoehnerweg 2-4, 69469 Weinheim, DE
(740) Vytautas Dovydėnas, 1, Grybo g. 41-38, LT-10320 Vilnius, LT
(540)

CLEANGUARD

(511)
27 grindų ir laiptų dangos, pagamintos iš gumos, kaučiuko ar gumos pakaitalų.

---

(111) **54188** (156) 2007 03 14
(210) *2006 0329* (220) *2006 02 24*
(186) *2016 02 24*
(732) PEDAGOGŲ PROFESINĖS RAIDOS CENTRAS, Didlaukio g.82, LT-01001 Vilnius, LT
(740) Jelena Gerasimovič, 52, Į"Liudmila Gerasimovič, Patentinis patikėtinis” Vingrių g. 13-42, LT-01141 Vilnius, LT

(540)



(531) 27.1
(511)
41 švietimas, mokymas, pramogos; sportinė ir kultūrinė veikla; abonementinės bibliotekos; akademijos; egzaminavimas; fizinis lavinimas; švietimo informacija; instruktavimas; klubų paslaugos (pramogos ir švietimas); knygų leidyba; konkursų rengimas; profesijos pasirinkimo konsultacijos; radijo ir televizijos programų kūrimas; tiesioginių laidų rengimas; kino filmų kūrimas; mikrofilmavimas; muziejų aprūpinimas eksponavimo reikmėmis; muzikos komponavimo paslaugos; neakivaizdinis mokymas; kultūros ar mokomųjų parodų rengimas; pasilinksminimai; elektroninių publikacijų tiesioginis pateikimas per kompiuterių tinklą (ne parsisiunčiamųjų); pobūvių rengimas; informacija apie poilsio ir pramogų renginius; poilsio ir pramogų vietų paslaugos; poilsio stovyklų paslaugos; pramoginių rodinių (šou) kūrimas; profesinis mokymas ir rengimas; elektroninių knygų ir žurnalų tiesioginis publikavimas; religinis švietimas; kolokviumų, konferencijų, kongresų, seminarų, simpoziumų rengimas ir vedimas; tekstų skelbimas (išskyrus reklaminius); sporto stovyklų paslaugos; sporto varžybų tvarkaraščių sudarymas; stadionų įrenginių nuoma; sveikatos klubų paslaugos; treniravimas; vertimai; gestų kalbos vertimas; žaidimų paslaugos teikiamos tiesiogiai per kompiuterių tinklą.

---

(111) **54189** *(156)* 2007 03 14
(210) *2006 0334* *(220)* *2006 02 27*
(186) *2016 02 27*
(732) UAB “PROVIT INDUSTRIJA”, Turgaus g.5-4, LT-91247 Klaipėda, LT
(540)



(531) 3.9, 26.1, 27.5, 29.1
(591) aukso, juoda, balta.
(511)
40 maisto konservavimas.

---

(111) **54190** *(156)* 2007 03 14
(210) *2006 0337* *(220)* *2006 02 27*
(186) *2016 02 27*
(732) UAB “RYTIETIŠKAS STILIUS”, Didžioji g.28, LT-01128 Vilnius, LT
(740) Leonas Antanas Kučinskas, 4, Dr. Leono A. Kučinsko patentinių paslaugų firma, Kaštonų g. 5-7, LT-01107 Vilnius, LT
(540)

HANABI

(511)
43 maisto ir gėrimų parūpinimo paslaugos; laikinas apgyvendinimas.

---

(111) **54191** *(156)* 2007 03 14
(210) *2006 0338* *(220)* *2006 02 27*
(186) *2016 02 27*
(732) UAB “RYTIETIŠKAS STILIUS”, Didžioji g.28, LT-01128 Vilnius, LT
(740) Leonas Antanas Kučinskas, 4, Dr. Leono A. Kučinsko patentinių paslaugų firma, Kaštonų g. 5-7, LT-01107 Vilnius, LT
(540)

JAPONŲ MAMA

(511)
43 maisto ir gėrimų parūpinimo paslaugos; laikinas apgyvendinimas.

---

(111) **54192** *(156)* 2007 03 14
(210) *2006 0339* *(220)* *2006 02 27*
(186) *2016 02 27*
(732) LIETUVOS AUGALŲ APSAUGOS ASOCIACIJA, Laisvės pr.117 A, LT-06118 Vilnius, LT
(740) Leonas Antanas Kučinskas, 4, Dr. Leono A. Kučinsko patentinių paslaugų firma, Kaštonų g. 5-7, LT-01107 Vilnius, LT
(540)



(531) 25.5, 27.5, 27.7, 29.1
(591) žalia, geltona, juoda.
(511)
41 švietimas, mokymas; pramogos; sportinė ir kultūrinė veikla.

---

(111) **54193** *(156)* 2007 03 14
(210) *2006 0340* *(220)* *2006 02 27*
(186) *2016 02 27*
(732) LIETUVOS AUGALŲ APSAUGOS ASOCIACIJA, Laisvės pr.117 A, LT-06118 Vilnius, LT
(740) Leonas Antanas Kučinskas, 4, Dr. Leono A. Kučinsko patentinių paslaugų firma, Kaštonų g. 5-7, LT-01107 Vilnius, LT
(540)



(531) 5.11, 27.5, 29.1
(591) žalia, mėlyna.
(511)
41 švietimas, mokymas; pramogos; sportinė ir kultūrinė veikla.

---

(111) **54194** *(156)* 2007 03 14
(210) *2006 0343* *(220)* *2006 02 27*
(186) *2016 02 27*
(732) EURODRIVE SERVICES AND DISTRIBUTION NV, World Trade Center-Stravinskylaan 1325, 1077 XX Amsterdam, NL

(740) Reda Žabolienė, 7, Advokatės Redos Žabolienės kontora METIDA, Gedimino pr. 45-6, LT-01109 Vilnius, LT

(540)

EUROMASTER

(511)

39 transporto priemonių vilkimo paslaugos gedimo ar avarijos atveju; žmonių ir transporto priemonių gabenimas gedimo ar avarijos atveju.

---

(111) **54195** (156) 2007 03 14
(210) *2006 0344* (220) *2006 02 27*
(186) *2016 02 27*

(732) UAB “VIKEDA”, S.Dariaus ir S.Girėno g.1, LT-57151 Kėdainiai, LT

(740) Tatjana Sterlina, 37, UAB “Intels”, Naugarduko g. 32 / 2, LT-03225 Vilnius, LT

(540)

DADU STICK

(511)

30 ledai.

---

(111) **54196** (156) 2007 03 14
(210) *2006 0345* (220) *2006 02 27*
(186) *2016 02 27*

(732) JUOZO ŠLEPEČIO ĮMONĖ, Pramonės pr.13, LT-90112 Plungė, LT

(740) Marija Lenkutienė, 6, Patentinių paslaugų centras, UAB, J.Basanavičiaus g. 11/1, LT-03108 Vilnius, LT

(540)



(531) 3.7, 27.1, 29.1

(591) geltona, raudona, balta.

(511)

18 odiniai apvalkalai (pakavimui); odinės arba odkartonio dėžės; odinės arba odkartonio dėžutės; drabužių kelioniniai krepšiai; kelioninės skrynelės; kelioniniai krepšiai; kelionmaišiai; kišeninės piniginės; krepšeliai (maišeliai) pirkiniams; paplūdimio krepšeliai; alpinistų krepšiai; odiniai krepšiai (pakavimui); turistų krepšiai; kuprinės; mokyklinės kuprinės; lagaminai; maži lagaminai; plokšti lagaminai (diplomatai); kelioniniai drabužių maišai; odiniai maišeliai (pakavimui); odiniai įrankių maišeliai (tušti); medžiotojų krepšiai; mokykliniai portfeliai; odiniai diržai; odiniai pavadėliai; piniginės; portfeliai; odiniai raišteliai; odinės raktinės; rankinukai; pirkinių krepšiai su ratukais; kelioninės tualetinės reikmeninės; sakvojažai; šovinių diržai; vizitinių kortelių dėklai.

---

(111) **54197** (156) 2007 03 14
(210) *2006 0346* (220) *2006 02 28*
(186) *2016 02 28*

(732) AKCINĖ BENDROVĖ SEB VILNIAUS BANKAS, Gedimino pr.12, LT-01103 Vilnius, LT

(540)

VISKAS PASIEKIAMA

(511)

16 spaudiniai, spausdintiniai leidiniai; laikraščiai, žurnalai, vadovėliai; mokomoji medžiaga ir vaizdinės priemonės (išskyrus aparatūrą).

35 reklama; verslo vadyba; verslo tvarkyba; įstaigų veikla.

36 draudimas; finansinės operacijos; piniginės operacijos; nekilnojamojo turto operacijos.

42 juridinės paslaugos; kompiuterių programinės įrangos projektavimas, kompiuterinės įrangos atnaujinimas, kompiuterių sistemų analizė; kompiuterių aparatinės įrangos konsultacijos.

---

(111) **54198** (156) 2007 03 14
(210) *2006 0540* (220) *2006 03 23*
(186) *2016 03 23*

(732) UAB “VILKĖ”, Šilgalių k., Pagėgių sav., LT-99307 Tauragės apskr., LT

(740) Virgina Adolfina Draugelienė, 8, A. P. Kavoliuko g. 24-152, LT-04328 Vilnius, LT

(540)

BALTŲ

(531) 27.5

(511)

29 mėsa ir mėsos produktai, nepriskirti prie kitų klasių.

---

(111) **54199** (156) 2007 03 14
(210) *2006 0541* (220) *2006 03 23*
(186) *2016 03 23*

(732) UAB “VILKĖ”, Šilgalių k., Pagėgių sav., LT-99307 Tauragės apskr., LT

(740) Virgina Adolfina Draugelienė, 8, A. P. Kavoliuko g. 24-152, LT-04328 Vilnius, LT

(540)

VALSTIEČIŲ

(531) 27.5

(511)

29 mėsa ir mėsos produktai, nepriskirti prie kitų klasių.

---

(111) **54200** (156) 2007 03 14
(210) *2006 0549* (220) *2006 03 24*
(186) *2016 03 24*

(732) UAB “TEZ TOUR”, Vytenio g.50, LT-01001 Vilnius, LT

(540)

TRAVELMAN
TARPTAUTINĖ TEZ TOUR GRUPĖ

(531) 27.5, 29.1

(591) oranžinė, pilka.

(511)

39 vežimas; prekių pakavimas ir sandėliavimas; kelionių rengimas.

41 švietimas, mokymas; pramogos; sportinė ir kultūrinė veikla.

---

(111) **54201** (156) 2007 03 14
(210) *2006 0550* (220) *2006 03 24*
(186) *2016 03 24*

(732) UAB “TEZ TOUR”, Vytenio g.50, LT-01001 Vilnius, LT

(540)

TEZ tour
TARPTAUTINIS KELIONIŲ ORGANIZATORIUS

(531) 6.3, 26.13, 27.5, 29.1
(591) mėlyna, žalia, geltona, žydra.
(511)
39 vežimas; prekių pakavimas ir sandėliavimas; kelionių rengimas.
41 švietimas, mokymas; pramogos; sportinė ir kultūrinė veikla.

---

(111) **54202** *(156)* 2007 03 14
(210) *2006 0559* *(220)* *2006 03 24*
(186) *2016 03 24*
(732) VIEŠOJI ĮSTAIGA "DESA", A.Goštauto g.12A, LT-01108 Vilnius, LT
(740) Reda Žabolienė, 7, Advokatės Redos Žabolienės kontora METIDA, Gedimino pr. 45-6, LT-01109 Vilnius, LT
(540)

DEPOZITAS

(531) 19.7, 24.15, 26.4
(511)
35 reklama; verslo vadyba; verslo tvarkyba; įstaigų veikla.
40 medžiagų apdirbimas ir apdorojimas.

---

(111) **54203** *(156)* 2007 03 14
(210) *2006 0724* *(220)* *2006 04 12*
(186) *2016 04 12*
(732) TOOLFULL INDUSTRIES INC, 9-7, Huaihua Mansion, NO.100, Victory Road, Dalian City, CN
(740) Vytautas Guobys, 10, Ateities g. 3-9, LT-08306 Vilnius, LT
(540)

TOOLFULL

(531) 26.1
(511)
7 grąžtai (mašinų dalys); lyginimo įrenginiai; pramušimo mašinos; pjovimo įrankiai (mašinų dalys); elektriniai rankiniai gręžtuvai; elektriniai peiliai; įrankiai su mechanine pavara (išskyrus rankinę pavarą); elektrinės poliravimo mašinos ir aparatai; aerokondensatoriai.
8 grandikliai (įrankiai); rankiniai įrankiai; rėžtuvai (įrankių dalys); kapliniai plaktukai; gręžtuvai; graviravimo įrankiai; švitriniai įrankiai; sodo inventorius (įrankiai); žemės ūkio padargai (įrankiai); veržliasukiai (įrankiai).
11 vonios kambarių karšto oro įrenginiai; vonios; sėdimosios vonios; vonių įrengimo reikmenys; vonių kambarių įrenginiai; tualeto dubenys; bide; dušai; šildymo katilai; tualetų sėdynės; ventiliatoriai (oro kondicionavimas); džiovinimo aparatai ir įrenginiai; elektriniai asmeniniai ventiliatoriai.

---

(111) **54204** *(156)* 2007 03 15
(210) *2006 0429* *(220)* *2006 03 08*
(186) *2016 03 08*
(732) UAB "PERFEKCIJA", Žemaitijos g.11-25, LT-01134 Vilnius, LT
(540)

fashionStudio

(531) 24.9, 27.5
(511)
45 asmeninės ir visuomeninės kitų teikiamos paslaugos, susijusios su individų poreikių tenkinimu; asmenų ir nuosavybės apsauga.

---

(111) **54205** *(156)* 2007 03 15
(210) *2006 0430* *(220)* *2006 03 08*
(186) *2016 03 08*
(732) UAB "PERFEKCIJA", Žemaitijos g.11-25, LT-01134 Vilnius, LT
(540)

fashionBeauty

(531) 24.9, 27.5
(511)
3 balinimo preparatai ir kitos skalbimo medžiagos; valymo, poliravimo, šveitimo ir švitrinamojo apdirbimo preparatai; muilas; parfumerija, eteriniai aliejai, kosmetika, plaukų losjonai; dantų milteliai ir pastos.
44 medicinos paslaugos; veterinarijos paslaugos; žmonių ar gyvūnų higieninė ir grožio priežiūra; žemdirbystės, sodininkystės ir miškininkystės paslaugos.

---

(111) **54206** *(156)* 2007 03 15
(210) *2006 0611* *(220)* *2006 03 30*
(186) *2016 03 30*
(732) UAB "PANEVĖŽIO BIČIULIS", Marijonų g.25, LT-35001 Panevėžys, LT
(540)

ITAKIS
INFORMACINIŲ TECHNOLOGIJŲ CENTRAS

(526) INFORMACINIŲ TECHNOLOGIJŲ CENTRAS
(531) 27.1, 27.5, 29.1
(591) balta, pilka, raudona.
(511)
9 moksliniai, jūriniai, geodeziniai, fotografijos, kinematografijos, optiniai, svėrimo, matavimo, signalizavimo, tikrinimo (priežiūros), gelbėjimo, mokymo prietaisai ir aparatai; elektros praleidimo, perjungimo, transformavimo, akumuliavimo, reguliavimo ir valdymo aparatai ir prietaisai; garso ar vaizdo įrašymo, perdavimo ar atkūrimo aparatūra; magnetinės duomenų laikmenos,

įrašų diskai; prekybos automatai ir monetinių aparatų mechanizmai; kasos aparatai, skaičiavimo mašinos, duomenų dorojimo įrenginiai ir kompiuteriai; gesintuvai.

(111) **54207** (156) 2007 03 15
(210) *2006 0612* (220) *2006 03 30*
(186) *2016 03 30*
(732) UAB “ANONIMINIŲ DARBOHOLIKŲ KLUBAS”, M.K.Paco g.4, LT-10309 Vilnius, LT
(740) Reda Žabolienė, 7, Advokatės Redos Žabolienės kontora METIDA, Gedimino pr. 45-6, LT-01109 Vilnius, LT
(540)

DARBOHOLIKŲ KLUBAS

(511)
41 švietimas, mokymas; pramogos; sportinė ir kultūrinė veikla.

(111) **54208** (156) 2007 03 15
(210) *2006 0613* (220) *2006 03 30*
(186) *2016 03 30*
(732) UAB “ANONIMINIŲ DARBOHOLIKŲ KLUBAS”, M.K.Paco g.4, LT-10309 Vilnius, LT
(740) Reda Žabolienė, 7, Advokatės Redos Žabolienės kontora METIDA, Gedimino pr. 45-6, LT-01109 Vilnius, LT
(540)



(531) 1.1, 26.1, 29.1
(591) raudona, balta, pilka, juoda.
(511)
41 švietimas, mokymas; pramogos; sportinė ir kultūrinė veikla.

(111) **54209** (156) 2007 03 15
(210) *2006 0648* (220) *2006 04 03*
(186) *2016 04 03*
(732) INDIVIDUALI ĮMONĖ “VIRTUALŪS SODAI”, Kudrėnų g.10, LT-47262 Kaunas, LT
(740) Reda Žabolienė, 7, Advokatės Redos Žabolienės kontora METIDA, Gedimino pr. 45-6, LT-01109 Vilnius, LT
(540)

ROJAUS SODAI

(511)
16 popierius, kartonas ir jų gaminiai, nepriskirti prie kitų klasių; spaudiniai; įrišimo medžiagos; fotonuotraukos; raštinės reikmenys; raštinės ir buitinės lipniosios medžiagos; dailininkų reikmenys; teptukai; rašomosios mašinėlės ir biuro reikmenys (išskyrus baldus); mokomoji medžiaga ir vaizdinės priemonės (išskyrus aparatūrą); plastikinės pakavimo medžiagos (nepriskirtos prie kitų klasių); šriftai; klišės.
38 telekomunikacijos.

(111) **54210** (156) 2007 03 15
(210) *2005 2084* (220) *2005 11 23*
(186) *2015 11 23*
(732) UAB “BALTIC AUTO MARKET”, Taikos pr.135, LT-51129 Kaunas, LT
(740) Lyra Tarnauskienė, 26, UAB “Patentinė ir teisinė apsauga”, Maironio g.14B-1, LT-44298 Kaunas, LT
(540)



(531) 18.1, 26.11, 27.5, 29.1
(591) mėlyna, balta, juoda.
(511)
35 prekių sukaupimas (išskyrus vežimą) kitiems, teikiantis pirkėjams galimybę patogiai apžiūrėti ir įsigyti tų prekių; prekių rodymas; prekių pardavimo skatinimas (kitiems); verslo specialistų konsultacijos; personalo vadybos konsultacijos; verslo organizavimo konsultacijos; verslo vadybos patarėjų paslaugos; verslo vadybos ir organizavimo konsultacijos; tiekimo paslaugos kitiems (prekių ir paslaugų pirkimas kitiems verslams); mugių rengimas (komercijos ar reklamos reikmėms); parodų rengimas (komercijos ar reklamos reikmėms).

(111) **54211** (156) 2007 03 15
(210) *2005 2097* (220) *2005 11 25*
(186) *2015 11 25*
(732) RAIMUNDAS KAIRYS, Šv.Mikalojaus g.7/8-30, LT-01133 Vilnius, LT
(540)



(531) 9.7, 26.4, 29.1
(591) raudona, balta.
(511)
30 kava, arbata, kakava, cukrus, ryžiai, tapijoka, sago kruopos, kavos pakaitalai; miltai ir grūdų produktai, duona, pyragas ir konditerijos gaminiai, ledai; medus, sirupas; mielės, kepimo milteliai; druska, garstyčios; actas, padažai; prieskoniai; ledas.

(111) **54212** (156) 2007 03 15
(210) *2005 2098* (220) *2005 11 25*
(186) *2015 11 25*
(732) RAIMUNDAS KAIRYS, Šv.Mikalojaus g.7/8-30, LT-01133 Vilnius, LT
(540)



(531) 2.1, 25.3, 26.1, 29.1
(591) ruda, raudona, geltona, juoda, pilka, balta.
(511)
30 kava, arbata, kakava, cukrus, ryžiai, tapijoka, sago kruopos, kavos pakaitalai; miltai ir grūdų produktai, duona, pyragas ir konditerijos gaminiai, ledai; medus, sirupas; mielės, kepimo milteliai; druska, garstyčios; actas, padažai; prieskoniai; ledas.

---

(111) **54213** *(156)* 2007 03 16
(210) *2005 2099* *(220)* *2005 11 25*
(186) *2015 11 25*
(732) RAIMUNDAS KAIRYS, Šv.Mikalojaus g.7/8-30, LT-01133 Vilnius, LT
(540)



(531) 1.3, 27.15, 27.3, 29.1
(591) raudona, geltona.
(511)
30 kava, arbata, kakava, cukrus, ryžiai, tapijoka, sago kruopos, kavos pakaitalai; miltai ir grūdų produktai, duona, pyragas ir konditerijos gaminiai, ledai; medus, sirupas; mielės, kepimo milteliai; druska, garstyčios; actas, padažai; prieskoniai; ledas.

---

(111) **54214** *(156)* 2007 03 16
(210) *2006 0185* *(220)* *2006 02 02*
(186) *2016 02 02*
(732) AKCINĖ BENDROVĖ "ŽEMAITIJOS PIENAS", Sedos g.35, LT-87101 Telšiai, LT
(740) Otilija Klimaitienė, 35, AAA Baltic Service Company, J. Jasinskio g. 16B, Biurų centras Victoria, LT-01112 Vilnius, LT
(540)

ŠIRDELĖ

(511)
29 mėsa, žuvis, paukštiena ir žvėriena; mėsos ekstraktai; konservuoti, džiovinti, virti ir kepti vaisiai ir daržovės; drebučiai, uogienės, kompotai; kiaušiniai, pienas ir pieno produktai; maistiniai aliejai ir riebalai.
30 ledai; valgomieji ledai; vaisiniai ledai; valgomųjų ledų rišamosios medžiagos; valgomųjų ledų sausieji mišiniai; kakavos gėrimai su pienu; kavos gėrimai su pienu; šokolado gėrimai su pienu; šaldytas jogurtas (konditeriniai ledai); plaktos grietinėlės tirštikliai.

---

(111) **54215** *(156)* 2007 03 16
(210) *2006 0316* *(220)* *2006 02 22*
(186) *2016 02 22*
(732) UAB "IMC", Vokiečių g.18-7, LT-01001 Vilnius, LT
(740) Jelena Gerasimovič, 52, Į"Liudmila Gerasimovič, Patentinis patikėtinis" Vingrių g. 13-42, LT-01141 Vilnius, LT
(540)



(531) 25.7, 29.1
(591) juoda, balta, geltona, oranžinė, rožinė, raudona, violetinė.
(511)
35 informacijos rinkimas ir sisteminimas kompiuterinėse duomenų bazėse; pavyzdžių platinimas; prekių pardavimo skatinimas (kitiems); reklama; rinkos nagrinėjimas; rinkotyra; prekių rodymas; viešas reklamavimas; viešasis elektroninis reklamavimas kompiuterių tinkle; visuomenės informavimas.

---

(111) **54216** *(156)* 2007 03 16
(210) *2005 1377* *(220)* *2005 08 01*
(186) *2015 08 01*
(732) UAB "SPAUSK", Basanavičiaus g.18, LT-2000 Vilnius, LT
(540)

PALERMO

(511)
35 reklama; verslo vadyba; verslo tvarkyba; įstaigų veikla; prekių sukaupimas (išskyrus vežimą) kitiems, teikiantis pirkėjams galimybę patogiai apžiūrėti ir įsigyti tų prekių.

---

(111) **54217** *(156)* 2007 03 16
(210) *2005 1623* *(220)* *2005 09 19*
(186) *2015 09 19*
(732) DŽIUGAS MICKEVIČIUS, Aušros vartų g.11, LT-01129 Vilnius, LT
(740) Reda Žabolienė, 7, Advokatės Redos Žabolienės kontora METIDA, Gedimino pr. 45-6, LT-01109 Vilnius, LT
(540)

ABSINTH FAIRIES

(511)
43 maisto ir gėrimų parūpinimo paslaugos; laikinas apgyvendinimas.

---

(111) **54218** *(156)* 2007 03 16
(210) *2005 1912* *(220)* *2005 10 28*
(186) *2015 10 28*
(732) UAB "ORKNIS", Erfurto g.22-22, LT-04115 Vilnius, LT
(740) Reda Žabolienė, 7, Advokatės Redos Žabolienės kontora METIDA, Gedimino pr. 45-6, LT-01109 Vilnius, LT
(540)



(531) 24.9, 27.5
(511)
14 brangieji metalai ir jų lydiniai, brangiųjų metalų arba jais padengti dirbiniai, nepriskirti prie kitų klasių; juvelyriniai dirbiniai, brangakmeniai; laikrodžiai ir laikmačiai.

---

(111) **54219** *(156)* 2007 03 16
(210) *2005 1914* *(220)* *2005 10 28*
(186) *2015 10 28*
(732) "AMEX TRADING" SIA, Kr.Barona street 95, Riga, LV1012, LV
(740) Marius Jakulis Jason, 3, AAA Baltic Service Company, J. Jasinskio g. 16B, Biurų centras Victoria, LT-01112 Vilnius, LT

(540)

КУПЕЧЕСКАЯ

(561) KUPECHESKAYA
(531) 28.5
(511)
33 svaigieji gėrimai (išskyrus alų).

---

(111) **54220** *(156)* 2007 03 16
(210) *2005 1916* *(220)* *2005 10 29*
(186) *2015 10 29*
(732) AKCINĖ BENDROVĖ "KAUNO GRŪDAI" LABDAROS IR PARAMOS FONDAS, H. ir O.Minkovskių g.63, LT-46550 Kaunas, LT
(740) Aurelija Šidlauskienė, 25, Patentinės patikėtinės Aurelijos Šidlauskienės firma, K. Būgos g. 29, LT-44326 Kaunas, LT
(540)

LPF LABDAROS IR PARAMOS FONDAS KAUNO GRŪDAI

(531) 5.7, 27.5, 29.1
(591) juoda, žalia, tamsiai žalia.
(511)
36 draudimas; finansinės operacijos; piniginės operacijos; nekilnojamojo turto operacijos.

---

(111) **54221** *(156)* 2007 03 16
(210) *2005 1979* *(220)* *2005 11 11*
(186) *2015 11 11*
(732) AKCINĖ BENDROVĖ "KAUNO GRŪDAI", H. ir O.Minkovskių g.63, LT-46550 Kaunas, LT
(740) Aurelija Šidlauskienė, 25, Patentinės patikėtinės Aurelijos Šidlauskienės firma, K. Būgos g. 29, LT-44326 Kaunas, LT
(540)

KO KAUNO GRŪDAI

(531) 27.1, 27.5, 29.1
(591) rudai bordinė, juoda.
(511)
29 mėsa, žuvis, paukštiena ir žvėriena; mėsos ekstraktai; konservuoti, džiovinti, virti ir kepti vaisiai ir daržovės; drebučiai, uogienės, kompotai; kiaušiniai, pienas ir pieno produktai; maistiniai aliejai ir riebalai.
30 kava, arbata, kakava, cukrus, ryžiai, tapijoka, sago kruopos, kavos pakaitalai; miltai ir grūdų produktai, duona, pyragas ir konditerijos gaminiai, ledai; medus, sirupas; mielės, kepimo milteliai; druska, garstyčios; actas, padažai; prieskoniai; ledas.
31 žemės ūkio, sodo, miško produktai, nepriskirti prie kitų klasių, ir grūdai; gyvi gyvūnai; švieži vaisiai ir daržovės; sėklos, natūralūs augalai ir gėlės; pašarai, salyklas.
32 alus; mineralinis ir gazuotas vanduo, kiti gaivieji gėrimai; vaisių gėrimai ir vaisių sultys; sirupai ir kiti gėrimų gaminimo mišiniai.
33 svaigieji gėrimai (išskyrus alų).
35 reklama; verslo vadyba; verslo tvarkyba; įstaigų veikla; prekių sukaupimas (išskyrus vežimą) kitiems, teikiantis pirkėjams galimybę patogiai apžiūrėti ir įsigyti tų prekių.
36 draudimas; finansinės operacijos; piniginės operacijos; nekilnojamojo turto operacijos.
37 statyba; taisymas (remontas); įtaisymo ir įrengimo paslaugos.
39 vežimas; prekių pakavimas ir sandėliavimas; kelionių rengimas.
43 maisto ir gėrimų parūpinimo paslaugos; laikinas apgyvendinimas.

---

(111) **54222** *(156)* 2007 03 16
(210) *2005 1995* *(220)* *2005 11 14*
(186) *2015 11 14*
(732) UAB "ENERGENAS", Breslaujos g.3-104, LT-44403 Kaunas, LT
(740) Reda Žabolienė, 7, Advokatės Redos Žabolienės kontora METIDA, Gedimino pr. 45-6, LT-01109 Vilnius, LT
(540)

energenas

(531) 26.3, 29.1
(591) geltona, šviesiai žalia, žalia, pilka.
(511)
35 reklama; verslo vadyba; verslo tvarkyba; įstaigų veikla.
42 mokslo ir technologijų paslaugos ir su tuo susiję tyrimai ir projektavimas; pramoninės analizės ir tyrimų paslaugos; kompiuterių programinės ir aparatinės įrangos projektavimas ir tobulinimas; cheminė analizė, cheminiai tyrimai, eskizų darymas (pramoninis dizainas), fizika (tyrimai), kompiuterių programinės įrangos techninė priežiūra, kompiuterių programų rengimas, kompiuterių sistemų projektavimas, intelektinės nuosavybės licencijavimas, mechanikos tyrimai, medžiagų bandymai, pramoninis konstravimas, programinės įrangos projektavimas, techninių projektų tyrimai; visos minėtos paslaugos susijusios su energetikos pramone.

---

(111) **54223** *(156)* 2007 03 16
(210) *2005 1997* *(220)* *2005 11 15*
(186) *2015 11 15*
(732) ROKAS GRUNDA, Smėlio g.33-1, LT-45304 Kaunas, LT
(540)

ŠIRDŽIŲ SPYNELĖ

(531) 2.9, 14.5, 29.1
(591) raudona, juoda.
(511)
20 medžio, vaško, gipso ar plastiko meno dirbiniai, figūrėlės, statulėlės, statulos; geltonasis gintaras, gintaro plokštelės, gintaro strypeliai, koralų dirbiniai, jūrų kriauklės, sienų papuošalai (diskai, lėkštės), pintiniai dirbiniai; elnių, gyvūnų neapdirbti arba iš dalies apdirbti ragai; šiaudų pynės, vėjo varpeliai (papuošimui).

21 stiklo, porceliano ir keramikos meno dirbiniai, figūrėlės, statulėlės, statulos; baltasis stiklas, porcelianinės ar stiklinės iškabos, keramikos dirbiniai, ne statybinio stiklo mozaikos, porcelianiniai kiniški dailės mažmožiai, porceliano dirbiniai, neapdirbtas ar iš dalies apdirbtas stiklas.

---

(111) **54224** *(156)* 2007 03 16
(210) *2005 1998* *(220)* *2005 11 15*
(186) *2015 11 15*
(732) ROKAS GRUNDA, Smėlio g.33-1, LT-45304 Kaunas, LT
(540)

ŠIRDŽIŲ SPYNELĖ

(511)
21 stiklo, porceliano ir keramikos meno dirbiniai, figūrėlės, statulėlės, statulos; baltasis stiklas, porcelianinės ar stiklinės iškabos, keramikos dirbiniai, ne statybinio stiklo mozaikos, porcelianiniai kiniški dailės mažmožiai, porceliano dirbiniai, neapdirbtas ar iš dalies apdirbtas stiklas.

---

(111) **54225** *(156)* 2007 03 16
(210) *2005 2004* *(220)* *2005 11 15*
(186) *2015 11 15*
(732) UAB “TRIJŲ ARTELĖ”, Perkūno al.1, LT-44221 Kaunas, LT
(740) Reda Žabolienė, 7, Advokatės Redos Žabolienės kontora METIDA, Gedimino pr. 45-6, LT-01109 Vilnius, LT
(540)



(531) 18.3, 26.4
(511)
3 balinimo preparatai ir kitos skalbimo medžiagos; valymo, poliravimo, šveitimo ir švitrinamojo apdirbimo preparatai; muilas; parfumerija, eteriniai aliejai, kosmetika, plaukų losjonai; dantų milteliai ir pastos.
11 apšvietimo, šildymo, garų gamybos, valgio virimo, šaldymo, džiovinimo, vėdinimo, vandens tiekimo ir sanitariniai įrenginiai.

---

(111) **54226** *(156)* 2007 03 16
(210) *2005 2284* *(220)* *2005 12 30*
(186) *2015 12 30*
(732) UAB “LIBROS HOLDINGAS”, Savanorių pr.187, 4 korp., LT-02300 Vilnius, LT
(740) Liucija Janickaitė, 29, Inpatra UAB, Šeškinės g. 59-53, LT-07162 Vilnius, LT
(540)



(531) 27.5, 29.1
(591) balta, raudona.
(511)
35 reklama; verslo vadyba; verslo tvarkyba; įstaigų veikla.

---

(111) **54227** *(156)* 2007 03 16
(210) *2006 0053* *(220)* *2006 01 11*
(186) *2016 01 11*
(732) MOKATE SA, Katowicka 265, 43-450 Ustron, PL
(740) Liucija Janickaitė, 29, Inpatra UAB, Šeškinės g. 59-53, LT-07162 Vilnius, LT
(540)



(531) 11.3, 25.3, 27.5
(591) balta, žalia, juoda.
(511)
30 arbata.

---

(111) **54228** *(156)* 2007 03 16
(210) *2006 0083* *(220)* *2006 01 17*
(186) *2016 01 17*
(732) UAB “SENAMIESČIO RESTORANAS”, Pilies g.10, LT-01123 Vilnius, LT
(740) Reda Žabolienė, 7, Advokatės Redos Žabolienės kontora METIDA, Gedimino pr. 45-6, LT-01109 Vilnius, LT
(540)



(531) 3.4, 26.1, 26.4
(511)
43 maisto ir gėrimų parūpinimo paslaugos; laikinas apgyvendinimas.

---

(111) **54229** *(156)* 2007 03 16
(210) *2006 0093* *(220)* *2006 01 18*
(186) *2016 01 18*
(732) RUSLAN RYBAKOV, Taikos g.26-66, LT-01001 Vilnius, LT
(740) Jelena Gerasimovič, 52, Į"Liudmila Gerasimovič, Patentinis patikėtinis” Vingrių g. 13-42, LT-01141 Vilnius, LT
(540)



(531) 26.4, 27.3, 27.5
(511)
25 drabužiai, apranga, avalynė, galvos apdangalai; antbačiai (trumpos blauzdinės); antkrūtiniai; apatiniai baltiniai; apatiniai marškiniai; apykaklės (apsauginės), drabužių apykaklės; gimnastikos apranga; apsiaustai; avalynės apvadai; metaliniai batų apvadai; arnotai; ašuočių pluošto avalynė; ausinės; sportinė avalynė; avalynės priekinės dalys; avalynės priešsly-

džio įtaisai; avalynės viršutinės dalys; baltiniai; batai; slidžių batai; batų užkulniai; batviršiai; beretės; blauzdinės (getrai); blauzdinių (getrų) raiščiai; boa; bridžai; chalatai; cilindrai (skrybėlės); darbiniai drabužiai; didelės spalvotos skarelės (kaklaskarės); drabužių diržai; diržai (juostos); kelnių diržai; blauzdinių dirželiai bei raiščiai; diržinės piniginės (apranga); odiniai drabužiai; odos pakaitalų drabužiai; gabardino drabužiai; gatavi drabužiai; gatavi pamušalai (drabužių dalys); glaudės; glaudinės; gobtuvai; juostos; jūreivių palaidinės (jūrininkės); kailinės mantijos; kailinės pelerinos; kailiniai (drabužiai); kaklaraiščiai; kaliošai; skrybėlių karkasai; kaspinai; keliaraiščiai; kelnaitės; kelnės; apatinės kelnės; kepurės; kepurių snapeliai; drabužių kišenės; kišeninės nosinaitės (drabužiai); klumpės; kojinės; kojinių laikikliai; kojinių užkulniai; kojų įmovos; kombinezonai; korsetai; apatiniai korsetai; kostiumai; maskaradiniai kostiumai; maudymosi kostiumai; kraiteliai (kūdikių drabužiai); kulnai; kumštinės pirštinės; liemenėlės; liemenės; livrėjos; marškinėliai; marškiniai; apatiniai marškiniai; marškinių antkrūtiniai; marškinių perpetės; maudymosi kelnaitės, kepuraitės, sandalai, šlepetės; megzti drabužiai; megztiniai; vilnoniai megztiniai; mitros (kepurės); movos; naktiniai drabužiai; neperšlampamieji drabužiai; nėrinių skaros; nuimamos apykaklės; avalynės padai; palaidinės; darbinės palaidinės; paltai; paplūdimio avalynė; paplūdimio kostiumai; pasijoniai; pažastiniai; pėdkelnės; pelerinos; kailinės pelerinos; marškinių perpetės; petnešos; pirštinės; pižamos; popieriniai drabužiai; prijuostės; puloveriai; pusbačiai; puskojinės; puskojinių laikikliai; rankogaliai; sandalai; sariai; sijonai; skaros; skaros (gaubiamos ant pečių); skrybėlės; sportiniai trikotažo gaminiai; striukės su gobtuvu; suknelės; suvarstomieji batai; šalikai; šydai; šlikės; šliurės; švarkai ir striukės; togos; trikotažo gaminiai; trumpikės; turbanai; uniformos; vyriški šalikai (plačiais galais); viršutiniai drabužiai.

40 medžiagų apdirbimas ir apdorojimas; audinių apdorojimas; kailių ir tekstilės apdorojimas nuo kandžių; tekstilės gaminių apretavimas; audinio kraštų apsiuvimas; audeklo apmetimas (staklėmis); audeklų apdorojimas nuo degumo; audeklų impregnavimas; audinių apdorojimas nuo glamžymosi; audinių balinimas; audinių dažymas; audinių kirpimas; audinių parengtinis mirkymas ir džiovinimas (kad nebesitrauktų); auksavimas; kailių blizginimas; chromavimas; dažymas; audinių, tekstilės gaminių ir kailių dažymas; keramikos degimas; dygsniavimas; dildymas; drabužių persiuvimas; drabužių siuvimas; fotografinių juostų ryškinimas; fotografavimas; fotorinkimas; fotospauda; graviravimas; informacija apie medžiagų apdirbimą; kadmiavimas; kailių dirbimas; kailių švelninimas; audinių kalandravimas; kalvystės darbai; kino filmų apdorojimas; audinių kirpimas; komplektavimas (užsakytinis medžiagų komplektavimas kitiems); langų spalvinimas; lazeris (graviravimas ir raižymas lazeriu); litavimas; litografija; medienos apdirbimas; medžiagų kenksmingumo šalinimas; meno kūrinių rėminimas; metalizavimas; metalų liejimas; nikeliavimas; odos apdirbimas, odos dažymas, odų dirbimas (žalių); odinių pakinktų gaminimas; švitrinis poliravimas; popieriaus apdorojimas; fotografinių juostų ryškinimas; sidabravimas; siuvimas; siuvinėjimas; spalvų skaidymo paslaugos; piešinių, schemų ir brėžinių spausdinimas; stiklo putimas; vilnų karšimas.

42 mokslo ir technologijų paslaugos ir su tuo susiję tyrimai ir projektavimas; architektų konsultacijos ir architektų paslaugos; audinių bandymai; medžiagų bandymai; autorių teisių vadyba; kambarių interjero dizainas; pramoninis dizainas; taros ir pakuočių dizainas; meninio dizaino paslaugos; drabužių modeliavimas; eskizų darymas; interjero dizainas; kokybės tikrinimas; matavimai; meno kūrinių tikrumo nustatymas; pramoninis konstravimas; techninių projektų tyrimas; tyrimo ir projektavimo darbai (paslaugos kitiems).

---

(111) **54230** *(156)* 2007 03 16
(210) *2006 0099* *(220)* *2006 01 19*
(186) *2016 01 19*

(732) IGNOTAS ADOMAVIČIUS, Smėlio g.5-26, LT-01001 Vilnius, LT

(540)



(531) 8.7, 27.5
(511)
43 kavinės, kavos barai, restoranai, barų paslaugos, apgyvendinimo biurai (viešbučiai, pensionai), užkandinės.

---

(111) **54231** *(156)* 2007 03 16
(210) *2006 0252* *(220)* *2006 02 10*
(186) *2016 02 10*

(732) UAB “RIKTA”, Valstiečių g.6, LT-35218 Panevėžys, LT

(540)



(531) 22.1, 25.5, 27.5, 29.1
(591) balta, mėlyna, raudona.
(511)
43 maisto ir gėrimų parūpinimo paslaugos; laikinas apgyvendinimas.

---

(111) **54232** *(156)* 2007 03 16
(210) *2006 0279* *(220)* *2006 02 14*
(186) *2016 02 14*

(732) UAB “VITEDRA”, Tujų g.21-24, LT-05119 Vilnius, LT
(740) Marija Lenkutienė, 6, Patentinių paslaugų centras, UAB, J.Basanavičiaus g. 11/1, LT-03108 Vilnius, LT

(540)



(531) 24.17, 27.5, 29.1
(591) juoda, balta, ruda, oranžinė, raudona.
(511)
35 importo ir eksporto operacijos, verslo informacija, verslo operacijų įvertinimas, komercijos ar pramonės vadybos pagalba, verslo specialistų konsultacijos, mugių bei parodų rengimas (komercijos ar reklamos reikmėms), verslo nagrinėjimas, reklamos vietų

nuoma, nuomonių tyrimas, verslo vadybos pagalba, parduotuvių vitrinų puošimas (tvarkymas), pavyzdžių platinimas, prekių pardavimo skatinimas (kitiems), reklama, reklaminių skilčių rengimas, reklaminių tekstų skelbimas, rinkos nagrinėjimas, prekių rodymas, savikainos analizė, tiekimo paslaugos kitiems (prekių ir paslaugų pirkimas kitiems verslams), viešas reklamavimas, viešasis elektroninis reklamavimas kompiuterių tinkle; prekių sukaupimas (išskyrus vežimą) kitiems, teikiantis pirkėjams galimybę patogiai apžiūrėti ir įsigyti tų prekių.

---

(111) **54233** *(156)* 2007 03 16
(210) *2006 0280* *(220)* *2006 02 14*
(186) *2016 02 14*
(732) KREWEL MEUSELBACH GmbH, Krewelstrasse 2, 53783 Eitorf, DE
(740) Reda Žabolienė, 7, Advokatės Redos Žabolienės kontora METIDA, Gedimino pr. 45-6, LT-01109 Vilnius, LT
(540)



(531) 3.1, 27.5
(511)
5 farmacijos ir veterinarijos preparatai; higienos preparatai (medicinos reikmėms); dietiniai produktai (medicinos reikmėms), kūdikių maistas; pleistrai, tvarsliava; dantų plombavimo ir dantų išlajų gamybos medžiagos; dezinfekavimo preparatai; kenkėjų naikinimo preparatai; fungicidai, herbicidai.

---

(111) **54234** *(156)* 2007 03 16
(210) *2006 0296* *(220)* *2006 02 20*
(186) *2016 02 20*
(732) NGO CHEW HONG EDIBLE OIL PTE. LTD, 231 Pandan Loop, Singapore 128418, SG
(740) Marija Lenkutienė, 6, Patentinių paslaugų centras, UAB, J.Basanavičiaus g. 11/1, LT-03108 Vilnius, LT
(540)



(566) KALAKUTAS
(531) 3.7
(511)
29 maistiniai aliejai ir riebalai.

---

(111) **54235** *(156)* 2007 03 16
(210) *2006 0440* *(220)* *2006 03 09*
(186) *2016 03 09*
(732) UAB “ELGAMA SISTEMOS”, Visorių g.2, LT-08300 Vilnius, LT
(540)

Konkurent

(511)
9 kompiuterinė programinė įranga (įrašyta), elektros įranga, elektriniai komutacijos aparatai, kondensatoriai, kontroliniai skydai (elektra), elektriniai matavimo prietaisai, elektriniai priežiūros aparatai.

---

(111) **54236** *(156)* 2007 03 16
(210) *2006 0450* *(220)* *2006 03 09*
(186) *2016 03 09*
(732) JAN HENRIKSEN INDIVIDUALI ĮMONĖ “PIRMAS BŪSTAS”, Latvių g.38, LT-08113 Vilnius, LT
(740) Tatjana Sterlina, 37, UAB “Intels”, Naugarduko g. 32 / 2, LT-03225 Vilnius, LT
(540)

1BŪSTAS

(531) 27.3, 27.7, 29.1
(591) šviesiai ruda, vyšninė.
(511)
36 būsto agentūros (butai), butų nuoma, daugiabučių namų valdymas, nekilnojamojo turto agentūros, nekilnojamojo turto įvertinimas, nekilnojamojo turto nuoma, nekilnojamojo turto nuomos agentūros, nekilnojamojo turto tarpininkų veikla, nekilnojamojo turto valdymas, gyvenamųjų patalpų nuoma, kontorų nuoma, draudimas, draudimo informacija, draudimo konsultacijos, draudimo rizikos vertintojų (aktuarų) paslaugos, draudimo tarpininkavimas (draudimo makleriai), finansinė informacija, finansinės konsultacijos, finansinės veiklos vadyba, finansinis įvertinimas (draudimo, banko operacijų, nekilnojamojo turto), finansinis įvertinimas (ekspertizė).

---

(111) **54237** *(156)* 2007 03 16
(210) *2006 0456* *(220)* *2006 03 10*
(186) *2016 03 10*
(732) TEO LT, AB, Savanorių pr. 28, LT-03501 Vilnius, LT
(740) Marija Lenkutienė, 6, Patentinių paslaugų centras, UAB, J.Basanavičiaus g. 11/1, LT-03108 Vilnius, LT
(540)

ZEBRA

(511)
38 telekomunikacijos.

---

(111) **54238** *(156)* 2007 03 16
(210) *2006 0460* *(220)* *2006 03 10*
(186) *2016 03 10*
(732) UAB “INVERSIJA”, Gabijos g.81-24, LT-06104 Vilnius, LT
(740) Reda Žabolienė, 7, Advokatės Redos Žabolienės kontora METIDA, Gedimino pr. 45-6, LT-01109 Vilnius, LT
(540)

EAGLEMASTER

(511)
12 transporto priemonių prietaisai ir signalizacija nuo vagysčių.

---

(111) **54239** *(156)* 2007 03 16
(210) *2006 0461* *(220)* *2006 03 10*
(186) *2016 03 10*
(732) UAB “DAISENA”, Ateities pl.30F, LT-52163 Kaunas, LT

(740) Reda Žabolienė, 7, Advokatės Redos Žabolienės kontora METIDA, Gedimino pr. 45-6, LT-01109 Vilnius, LT
(540)



(531) 1.15, 27.5
(511)
30 kava, arbata, kavos pakaitalai, neskrudinta kava, kavos gėrimai.

---

(111) **54240** (156) 2007 03 16
(210) *2006 0475* (220) *2006 03 14*
(186) *2016 03 14*
(732) UAB "OLYMPIC CASINO GROUP BALTIJA", Konstitucijos pr.12, LT-09308 Vilnius, LT
(540)



(531) 1.11, 27.5, 29.1
(591) mėlyna, raudona, balta, geltona.
(511)
41 pramogos, lošimai, lošimo namų (kazino) paslaugos, loterijų rengimas.
43 aprūpinimas maistu ir gėrimais.

---

(111) **54241** (156) 2007 03 16
(210) *2006 0478* (220) *2006 03 15*
(186) *2016 03 15*
(732) AKCINĖ BENDROVĖ "KELMĖS PIENINĖ", Raseinių g.2, LT-86160 Kelmė, LT
(740) Nijolė Viktorija Mickevičienė, 11, Panerių g. 79A, LT-48425 Kaunas, LT
(540)

TURBO KARVĖ

(511)
29 pienas ir pieno produktai.

---

(111) **54242** (156) 2007 03 16
(210) *2006 0480* (220) *2006 03 15*
(186) *2016 03 15*
(732) UAB "BALTNORA", Šviesos g.5-9, Deltuvos m., Ukmergės r., LT
(540)

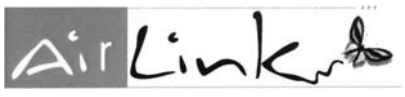

(531) 3.13, 25.5, 27.5, 29.1
(591) balta, žalia, juoda, geltona.
(511)
35 reklama; verslo vadyba; verslo tvarkyba; įstaigų veikla.

---

(111) **54243** (156) 2007 03 16
(210) *2006 0686* (220) *2006 04 06*
(186) *2016 04 06*
(732) TEO LT, AB, Savanorių pr. 28, LT-03501 Vilnius, LT
(740) Marija Lenkutienė, 6, Patentinių paslaugų centras, UAB, J.Basanavičiaus g. 11/1, LT-03108 Vilnius, LT
(540)



(531) 2.1, 25.7
(511)
9 moksliniai, jūriniai, geodeziniai, fotografijos, kinematografijos, optiniai, svėrimo, matavimo, signalizavimo, tikrinimo (priežiūros), gelbėjimo, mokymo prietaisai ir aparatai; elektros praleidimo, perjungimo, transformavimo, akumuliavimo, reguliavimo ir valdymo aparatai ir prietaisai; garso ar vaizdo įrašymo, perdavimo ar atkūrimo aparatūra; magnetinės duomenų laikmenos, įrašų diskai; prekybos automatai ir monetinių aparatų mechanizmai; kasos aparatai, skaičiavimo mašinos, duomenų dorojimo įrenginiai ir kompiuteriai; gesintuvai.
16 popierius, kartonas ir jų gaminiai, nepriskirti prie kitų klasių; spaudiniai; įrišimo medžiagos; fotonuotraukos; raštinės reikmenys; raštinės ir buitinės lipniosios medžiagos; dailininkų reikmenys; teptukai; rašomosios mašinėlės ir biuro reikmenys (išskyrus baldus); mokomoji medžiaga ir vaizdinės priemonės (išskyrus aparatūrą); plastikinės pakavimo medžiagos (nepriskirtos prie kitų klasių); šriftai; klišės.
35 reklama; verslo vadyba; verslo tvarkyba; įstaigų veikla.
36 draudimas; finansinės operacijos; piniginės operacijos; nekilnojamojo turto operacijos.
37 statyba; taisymas (remontas); įtaisymo ir įrengimo paslaugos.
38 telekomunikacijos.
39 vežimas; prekių pakavimas ir sandėliavimas; kelionių rengimas.
41 švietimas, mokymas; pramogos; sportinė ir kultūrinė veikla.
42 mokslo ir technologijų paslaugos ir su tuo susiję tyrimai ir projektavimas; pramoninės analizės ir tyrimų paslaugos; kompiuterių programinės ir aparatinės įrangos projektavimas ir tobulinimas; juridinės paslaugos.
43 maisto ir gėrimų parūpinimo paslaugos; laikinas apgyvendinimas.

---

(111) **54244** (156) 2007 03 16
(210) *2006 0687* (220) *2006 04 06*
(186) *2016 04 06*
(732) TEO LT, AB, Savanorių pr. 28, LT-03501 Vilnius, LT
(740) Marija Lenkutienė, 6, Patentinių paslaugų centras, UAB, J.Basanavičiaus g. 11/1, LT-03108 Vilnius, LT
(540)



(531) 26.13
(511)
9 moksliniai, jūriniai, geodeziniai, fotografijos, kinematografijos, optiniai, svėrimo, matavimo, signalizavimo, tikrinimo (priežiūros), gelbėjimo, mokymo prietaisai ir aparatai; elektros praleidimo, perjungimo, transforma-

vimo, akumuliavimo, reguliavimo ir valdymo aparatai ir prietaisai; garso ar vaizdo įrašymo, perdavimo ar atkūrimo aparatūra; magnetinės duomenų laikmenos, įrašų diskai; prekybos automatai ir monetinių aparatų mechanizmai; kasos aparatai, skaičiavimo mašinos, duomenų dorojimo įrenginiai ir kompiuteriai; gesintuvai.
16 popierius, kartonas ir jų gaminiai, nepriskirti prie kitų klasių; spaudiniai; įrišimo medžiagos; fotonuotraukos; raštinės reikmenys; raštinės ir buitinės lipniosios medžiagos; dailininkų reikmenys; teptukai; rašomosios mašinėlės ir biuro reikmenys (išskyrus baldus); mokomoji medžiaga ir vaizdinės priemonės (išskyrus aparatūrą); plastikinės pakavimo medžiagos (nepriskirtos prie kitų klasių); šriftai; klišės.
35 reklama; verslo vadyba; verslo tvarkyba; įstaigų veikla.
36 draudimas; finansinės operacijos; piniginės operacijos; nekilnojamojo turto operacijos.
37 statyba; taisymas (remontas); įtaisymo ir įrengimo paslaugos.
38 telekomunikacijos.
39 vežimas; prekių pakavimas ir sandėliavimas; kelionių rengimas.
41 švietimas, mokymas; pramogos; sportinė ir kultūrinė veikla.
42 mokslo ir technologijų paslaugos ir su tuo susiję tyrimai ir projektavimas; pramoninės analizės ir tyrimų paslaugos; kompiuterių programinės ir aparatinės įrangos projektavimas ir tobulinimas; juridinės paslaugos.
43 maisto ir gėrimų parūpinimo paslaugos; laikinas apgyvendinimas.

---

(111) **54245** *(156)* 2007 03 16
(210) *2006 0688* *(220)* *2006 04 06*
(186) *2016 04 06*
(732) TEO LT, AB, Savanorių pr. 28, LT-03501 Vilnius, LT
(740) Marija Lenkutienė, 6, Patentinių paslaugų centras, UAB, J.Basanavičiaus g. 11/1, LT-03108 Vilnius, LT
(540)



(531) 26.13, 29.1
(591) rožinė, violetinė.
(511)
9 moksliniai, jūriniai, geodeziniai, fotografijos, kinematografijos, optiniai, svėrimo, matavimo, signalizavimo, tikrinimo (priežiūros), gelbėjimo, mokymo prietaisai ir aparatai; elektros praleidimo, perjungimo, transformavimo, akumuliavimo, reguliavimo ir valdymo aparatai ir prietaisai; garso ar vaizdo įrašymo, perdavimo ar atkūrimo aparatūra; magnetinės duomenų laikmenos, įrašų diskai; prekybos automatai ir monetinių aparatų mechanizmai; kasos aparatai, skaičiavimo mašinos, duomenų dorojimo įrenginiai ir kompiuteriai; gesintuvai.
16 popierius, kartonas ir jų gaminiai, nepriskirti prie kitų klasių; spaudiniai; įrišimo medžiagos; fotonuotraukos; raštinės reikmenys; raštinės ir buitinės lipniosios medžiagos; dailininkų reikmenys; teptukai; rašomosios mašinėlės ir biuro reikmenys (išskyrus baldus); mokomoji medžiaga ir vaizdinės priemonės (išskyrus aparatūrą); plastikinės pakavimo medžiagos (nepriskirtos prie kitų klasių); šriftai; klišės.
35 reklama; verslo vadyba; verslo tvarkyba; įstaigų veikla.
36 draudimas; finansinės operacijos; piniginės operacijos; nekilnojamojo turto operacijos.
37 statyba; taisymas (remontas); įtaisymo ir įrengimo paslaugos.
38 telekomunikacijos.
39 vežimas; prekių pakavimas ir sandėliavimas; kelionių rengimas.
41 švietimas, mokymas; pramogos; sportinė ir kultūrinė veikla.
42 mokslo ir technologijų paslaugos ir su tuo susiję tyrimai ir projektavimas; pramoninės analizės ir tyrimų paslaugos; kompiuterių programinės ir aparatinės įrangos projektavimas ir tobulinimas; juridinės paslaugos.
43 maisto ir gėrimų parūpinimo paslaugos; laikinas apgyvendinimas.

---

(111) **54246** *(156)* 2007 03 16
(210) *2006 0689* *(220)* *2006 04 06*
(186) *2016 04 06*
(732) TEO LT, AB, Savanorių pr. 28, LT-03501 Vilnius, LT
(740) Marija Lenkutienė, 6, Patentinių paslaugų centras, UAB, J.Basanavičiaus g. 11/1, LT-03108 Vilnius, LT
(540)



(531) 2.1, 25.7, 29.1
(591) juoda, žydra, mėlyna.
(511)
9 moksliniai, jūriniai, geodeziniai, fotografijos, kinematografijos, optiniai, svėrimo, matavimo, signalizavimo, tikrinimo (priežiūros), gelbėjimo, mokymo prietaisai ir aparatai; elektros praleidimo, perjungimo, transformavimo, akumuliavimo, reguliavimo ir valdymo aparatai ir prietaisai; garso ar vaizdo įrašymo, perdavimo ar atkūrimo aparatūra; magnetinės duomenų laikmenos, įrašų diskai; prekybos automatai ir monetinių aparatų mechanizmai; kasos aparatai, skaičiavimo mašinos, duomenų dorojimo įrenginiai ir kompiuteriai; gesintuvai.
16 popierius, kartonas ir jų gaminiai, nepriskirti prie kitų klasių; spaudiniai; įrišimo medžiagos; fotonuotraukos; raštinės reikmenys; raštinės ir buitinės lipniosios medžiagos; dailininkų reikmenys; teptukai; rašomosios mašinėlės ir biuro reikmenys (išskyrus baldus); mokomoji medžiaga ir vaizdinės priemonės (išskyrus aparatūrą); plastikinės pakavimo medžiagos (nepriskirtos prie kitų klasių); šriftai; klišės.
35 reklama; verslo vadyba; verslo tvarkyba; įstaigų veikla.
36 draudimas; finansinės operacijos; piniginės operacijos; nekilnojamojo turto operacijos.
37 statyba; taisymas (remontas); įtaisymo ir įrengimo paslaugos.
38 telekomunikacijos.
39 vežimas; prekių pakavimas ir sandėliavimas; kelionių rengimas.
41 švietimas, mokymas; pramogos; sportinė ir kultūrinė veikla.
42 mokslo ir technologijų paslaugos ir su tuo susiję tyrimai ir projektavimas; pramoninės analizės ir tyrimų paslaugos; kompiuterių programinės ir aparatinės įrangos projektavimas ir tobulinimas; juridinės paslaugos.
43 maisto ir gėrimų parūpinimo paslaugos; laikinas apgyvendinimas.

(111) **54247** *(156)* 2007 03 16
(210) *2006 0691* *(220)* *2006 04 06*
(186) *2016 04 06*
(732) BEST WESTERN INTERNATIONAL, INC,
6201North 24th Parkway, Phoenix, AZ 85016-2023, US
(740) Vytautas Dovydėnas, 1, Grybo g. 41-38,
LT-10320 Vilnius, LT
(540)

BEST WESTERN PREMIER

(511)
43 viešbučių, motelių, poilsinių ir kurortinių viešbučių paslaugos; viešbučių rezervavimas kitiems.

---

(111) **54248** *(156)* 2007 03 16
(210) *2006 0692* *(220)* *2006 04 06*
(186) *2016 04 06*
(732) BEST WESTERN INTERNATIONAL, INC,
6201North 24th Parkway, Phoenix, AZ 85016-2023, US
(740) Vytautas Dovydėnas, 1, Grybo g. 41-38,
LT-10320 Vilnius, LT
(540)



(531) 24.1, 24.9, 27.1, 29.1
(591) mėlyna, raudona, geltona, žalsvo aukso.
(511)
43 viešbučių, motelių, poilsinių ir kurortinių viešbučių paslaugos; viešbučių rezervavimas kitiems.

---

(111) **54249** *(156)* 2007 03 16
(210) *2006 0685* *(220)* *2006 04 06*
(186) *2016 04 06*
(732) UAB “EBR”, Vingrių g.25, LT-01141 Vilnius, LT
(540)



(531) 24.9, 27.1, 29.1
(591) geltona, juoda.
(511)
43 barų paslaugos.

Registracijos, pripažintos negaliojančiomis pagal Lietuvos Respublikos prekių ženklų įstatymo 18 straipsnį

(111) **50088**
(540) 118118 INFORMACIJA fig
(580) 2007 02 23

(111) **50089**
(540) 118118 INFORMACIJA fig
(580) 2007 02 23

(111) **50777**
(540) SIGMA fig
Pripažinta negaliojančia prekių ir /arba paslaugų sąrašo dalis, pripažinimo negaliojančia data
9 elektroninės skaičiavimo mašinos, duomenų dorojimo įrenginiai, kompiuteriai, įrašytos kompiuterių programos ir programinė įranga, elektroninės automatinės telefonų stotys, elektros baterijų įkrovimo įtaisai; elektros praleidimo, perjungimo, transformavimo, akumuliavimo, reguliavimo ir valdymo aparatai ir prietaisai; tikrinimo prietaisai; skambučiai (pasikalbėjimo įrenginiai); signalizacijos įrenginiai; žaidimų aparatai (naudojami tik su televizoriais); fotoblykstės, mobilieji telefonai, visos nurodytos prekės, skirtos sporto, laisvalaikio ir transporto reikmėms.
(580) 2006 10 31

(111) **51334**
(540) TESA fig
Pripažinta negaliojančia prekių ir /arba paslaugų sąrašo dalis, pripažinimo negaliojančia data
9 elektriniai matavimo prietaisai, diagnostikos aparatai (ne medicinos reikmėms), duomenų dorojimo įrenginiai, kontroliniai skydai (elektra), laikmačiai (laiko apskaitos prietaisai), laiko registravimo prietaisai, laiko relės (automatinės), atstumo registravimo prietaisai.
(580) 2007 02 22

(111) **51975**
(540) TOP
Pripažinta negaliojančia prekių ir /arba paslaugų sąrašo dalis, pripažinimo negaliojančia data
29 mėsa, žuvis, paukštiena ir žvėriena; mėsos ekstraktai; drebučiai, uogienės, kompotai; maistiniai aliejai ir riebalai.
(580) 2007 02 13

(111) **52276**
(540) Snaigė plius
(580) 2007 02 22

Pakeitimai valstybiniame registre pagal Lietuvos Respublikos prekių ženklų įstatymo 23 straipsnį

(111) **7589**
(540) SAMICA
(732) VON ROLL SWITZERLAND LTD, CH-4226 Breitenbach, CH
(450) 1993 09 15
(771) SCHWEIZERISCHE ISOLA-WERKE, CH-4226 Breitenbach, CH
(580) 2007 03 09

(111) **8255**
(540) MAXFORCE
(732) BAYER ENVIRONMENTAL SCIENCE SA, 55, avenue Rene Cassin, 69009 Lyon, FR
(450) 1993 11 15
(771) AVENTIS ENVIRONMENTAL SCIENCE SA, 55, avenue Rene Cassin, 69009 Lyon, FR
(580) 2007 02 26

(111) **8255**
(540) MAXFORCE
(732) BAYER ENVIRONMENTAL SCIENCE SAS, 16, Rue Jean-Marie Leclair, 69009 Lyon, FR
(450) 1993 11 15
(771) BAYER ENVIRONMENTAL SCIENCE SA, 55, avenue Rene Cassin, 69009 Lyon, FR
(580) 2007 02 26

(111) **8322**
(540) CARDIOXANE
(732) NOVARTIS VACCINES AND DIAGNOSTICS, INC, 4560 Horton Street, Emeryville, California 94608, US
(450) 1993 12 15
(771) CHIRON CORPORATION, 4560 Horton Street, Emeryville, California 94608-2916, US
(580) 2007 03 15

(111) **8426**
(540) MARTINI
(732) BACARDI & COMPANY LIMITED, Aeulestrasse 5, 9490 Vaduz, LI
(450) 1993 12 15
(771) BACARDI & COMPANY LIMITED, 1000 Bacardi Road, Nassau, Bahamas, BS
(580) 2007 02 28

(111) **11004**
(540) ACELLUVAX
(732) NOVARTIS VACCINES AND DIAGNOSTICS SRL, Via Fiorentina 1, 53100 Siena, IT
(450) 1994 07 15
(771) CHIRON SRL, Via Fiorentina 1, 53100 Siena, IT
(580) 2007 03 14

(111) **12915**
(540) fig
(732) CAMPAGNE ALAIN THIENOT, 14 rue des Moissons, 51100 Reims, FR
(450) 1995 01 31
(771) CHAMPAGNE CANARD-DUCHENE, Societe Anonyme, 1, Rue Edmond Canard, F-51 500 Ludes, FR
(580) 2007 03 09

(111) **12916**
(540) Canard-Duchene fig
(732) CAMPAGNE ALAIN THIENOT, 14 rue des Moissons, 51100 Reims, FR
(450) 1995 01 31
(771) CHAMPAGNE CANARD-DUCHENE, Societe Anonyme, 1, Rue Edmond Canard, F-51 500 Ludes, FR
(580) 2007 03 09

(111) **12917**
(540) CANARD-DUCHENE fig
(732) CAMPAGNE ALAIN THIENOT, 14 rue des Moissons, 51100 Reims, FR
(450) 1995 01 31
(771) CHAMPAGNE CANARD-DUCHENE, Societe Anonyme, 1, Rue Edmond Canard, F-51 500 Ludes, FR
(580) 2007 03 09

(111) **12918**
(540) CANARD
(732) CAMPAGNE ALAIN THIENOT, 14 rue des Moissons, 51100 Reims, FR
(450) 1995 01 31
(771) CHAMPAGNE CANARD-DUCHENE, Societe Anonyme, 1, Rue Edmond Canard, F-51 500 Ludes, FR
(580) 2007 03 09

(111) **12919**
(540) CHARLES VII CUVEE SPECIALE DE Canard-Duchene CHAMPAGNE BRUT fig
(732) CAMPAGNE ALAIN THIENOT, 14 rue des Moissons, 51100 Reims, FR
(450) 1995 01 31
(771) CHAMPAGNE CANARD-DUCHENE, Societe Anonyme, 1, Rue Edmond Canard, F-51 500 Ludes, FR
(580) 2007 03 09

(111) **13021**
(540) ANAVENOL
(732) ZENTIVA, AS, U Kabelovny 130, 102 37 Praha 10, Dolni Mecholupy, CZ
(450) 1995 01 31
(771) LEČIVA, Akciova Společnost, Praha 10, Dolni Mecholupy 130, CZ
(580) 2007 03 09

(111) **13022**
(540) MYKOSEPTIN
(732) ZENTIVA, AS, U Kabelovny 130, 102 37 Praha 10, Dolni Mecholupy, CZ
(450) 1995 01 31
(771) LEČIVA, Akciova Společnost, Praha 10, Dolni Mecholupy 130, CZ
(580) 2007 03 09

(111) **13023**
(540) CRYSTEPIN
(732) ZENTIVA, AS, U Kabelovny 130, 102 37 Praha 10, Dolni Mecholupy, CZ
(450) 1995 01 31
(771) LEČIVA, Akciova Společnost, Praha 10, Dolni Mecholupy 130, CZ
(580) 2007 03 09

(111) **13722**
(540) PROTHIADEN
(732) ZENTIVA, AS, U Kabelovny 130, 102 37 Praha 10, Dolni Mecholupy, CZ
(450) 1995 04 25
(771) LEČIVA, Akciova Společnost, Praha 10, Dolni Mecholupy 130, CZ
(580) 2007 03 09

(111) **13723**
(540) MECLOPIN
(732) ZENTIVA, AS, U Kabelovny 130, 102 37 Praha 10, Dolni Mecholupy, CZ
(450) 1995 04 25
(771) LEČIVA, Akciova Společnost, Praha 10, Dolni Mecholupy 130, CZ
(580) 2007 03 09

(111) **14003**
(540) NEOCRYSTEPIN
(732) ZENTIVA, AS, U Kabelovny 130, 102 37 Praha 10, Dolni Mecholupy, CZ
(450) 1995 05 25
(771) LEČIVA, Akciova Společnost, Praha 10, Dolni Mecholupy 130, CZ
(580) 2007 03 09

(111) **14005**
(540) NERIDE fig
(732) ZENTIVA, AS, U Kabelovny 130, 102 37 Praha 10, Dolni Mecholupy, CZ
(450) 1995 05 25
(771) LEČIVA, Akciova Společnost, Praha 10, Dolni Mecholupy 130, CZ
(580) 2007 03 09

(111) **21087**
(540) CNN fig
(732) CABLE NEWS NETWORK, INC, One CNN Center, Atlanta, Georgia 30303, US
(450) 1995 07 25
(771) CABLE NEWS NETWORK LP, LLLP, One CNN Center, Atlanta, Georgia 30348-5366, US
(580) 2007 03 15

(111) **22127**
(540) CARTOON NETWORK fig
(732) THE CARTOON NETWORK, INC, 1050 Techwood Drive, NW, Atlanta, Georgia 30318, US
(450) 1996 03 25
(771) THE CARTOON NETWORK LP, LLLP, Sity of Atlanta, State of Georgia 30348-5366, US
(580) 2007 03 20

(111) **23604**
(540) PROLEUKIN
(732) NOVARTIS VACCINES AND DIAGNOSTICS, INC, 4560 Horton Street, Emeryville, California 94608, US
(450) 1996 11 25
(771) CHIRON CORPORATION, 4560 Horton Street, Emeryville, California 94608-2916, US
(580) 2007 03 15

(111) **25667**
(540) Hard Rock CAFE fig
(732) HARD ROCK LIMITED, Suite 2 Seaton House, 17-19 Seaton Place, St. Helier, Jersey Channel Island, GB
(450) 1997 11 25
(771) HARD ROCK LIMITED, Suite 2 Seaton House, 17-19 Seaton Place, St. Helier, Jersey Channel Island, GB
(580) 2007 03 15

(111) **30531**
(540) Td-pur
(732) CHIRON BEHRING GmbH & CO KG, Postfach 16 30, 35006 Marburg, DE
(450) 1999 01 25
(771) CHIRON BEHRING GmbH & CO, Postfach 16 30, 35006 Marburg, DE
(580) 2007 03 14

(111) **30531**
(540) Td-pur
(732) NOVARTIS VACCINES AND DIAGNOSTICS GmbH & CO KG, Emil-von-Behring-Strasse 76, 35041 Marburg, DE
(450) 1999 01 25
(771) CHIRON BEHRING GmbH & CO KG, Postfach 16 30, 35006 Marburg, DE
(580) 2007 03 14

(111) **30701**
(540) BARCLAY fig
(732) BRITISH AMERICAN TOBACCO (BRANDS) INC, 2711 Centerville Road, Suite 300, Wilmington, Delaware 19808, US
(450) 1999 02 25
(771) BRITISH AMERICAN TOBACCO (BRANDS) INC, 103 Foulk Road, Wilmington, Delaware 19803, US
(580) 2007 03 09

(111) **32140**
(540) ENCEPUR
(732) CHIRON BEHRING GmbH & CO KG, Postfach 16 30, 35006 Marburg, DE
(450) 1999 04 26
(771) CHIRON BEHRING GmbH & CO, Marburg, DE
(580) 2007 03 14

(111) **32140**
(540) ENCEPUR
(732) NOVARTIS VACCINES AND DIAGNOSTICS GmbH & CO KG, Emil-von-Behring-Strasse 76, 35041 Marburg, DE
(450) 1999 04 26
(771) CHIRON BEHRING GmbH & CO KG, Postfach 16 30, 35006 Marburg, DE
(580) 2007 03 14

(111) **32297**
(540) DEPAKOTE
(732) SANOFI-AVENTIS, 174, Avenue de France, 75013 Paris, FR
(450) 1999 05 25
(771) SANOFI-SYNTHELABO, 174, Avenue de France, 75013 Paris, FR
(580) 2007 02 28

(111) **32852**
(540) eksa fig
(732) EDVARDAS VITKAUSKAS, Šyšos k., Šilutės sen., LT-99187, Šilutės r., LT
(450) 1999 06 25
(771) EDVARDAS VITKAUSKAS, Šyšos km., Jonaičių sen., Šilutės r., LT
(580) 2007 02 26

(111) **33074**
(540) ŽMOGUS IR NAMAS
(732) UAB “PĖVĖZĖ”, Kurpių g. 29, LT-44287 Kaunas, LT
(450) 1999 06 25
(771) UAB “PĖVĖZĖ”, M.Daukšos g.53-1, 3000 Kaunas, LT
(580) 2007 02 28

(111) **33258**
(540) TRANSIT
(732) FORD-WERKE GmbH, Henry-Ford-Strasse 1, 50735 Cologne, DE
(450) 1999 07 26
(771) FORD-WERKE AKTIENGESELLSCHAFT, Henry-Ford-Strasse 1, 50735 Cologne, DE
(580) 2007 02 26

(111) **33445**
(540) VILA fig
(732) UAB “VILA”, Tulpių g. 34, Karmėlava, LT-54461 Kauno r., LT
(450) 1999 07 26
(771) LIONGINO RADKEVIČIAUS ĮMONĖ “VILA”, Tulpių g.34, Karmėlava, 4301 Kauno r., LT
(580) 2007 02 26

(111) **33583**
(540) A-com
(732) A-COM AB, C/O JANSEN EKONOMI AB, P.O.Box 533, S-10130 Stockholm, SE
(450) 1999 07 26
(771) A-COM AB, C/O JANSEN EKONOMI AB, P.O.Box 1004, S-101 38 Stockholm, SE
(580) 2007 02 28

(111) **33626**
(540) JEAN D'ARCEL fig
(732) JEAN d' ARCEL COSMETIQUE GmbH & CO KG, Im Fuchseck 12, 77694 Kehl, DE
(450) 1999 07 26
(771) PARFUM & COSMETIQUE JEAN D'ARCEL GmbH & CO KG, Im Fuchseck, 77694 Kehl-Bodersweier, DE
(580) 2007 02 28

(111) **33632**
(540) TERRA
(732) UAB “TERRA”, Draugystės g. 22, LT-51526 Kaunas, LT
(450) 1999 07 26
(771) UAB “TERRA”, Savanorių pr.271, 3009 Kaunas, LT
(580) 2007 02 26 OF RECORD

(111) **33660**
(540) 55 DSL
(732) 55 DSL SA, 55, Avenue de la Gare, L-1611 Luxembourg, LU
(450) 1999 07 26
(771) 55 DSL SA, Avenue de la Liberte, 54, L 1930 Luxembourg, LU
(580) 2007 03 09

(111) **33697**
(540) Hydro Texaco fig
(732) CHEVRON TEXACO GLOBAL ENERGY INC, 575 Market Street, 38th Floor, San Francisco, California 94105, US
(732) NORSK HYDRO ASA, 0240 Oslo, NO
(450) 1999 07 26
(771) NORSK HYDRO ASA, 0240 Oslo, NO
TEXACO INTERNATIONAL TRADER INC, 2000 Westchester Avenue, City of White Plains, State of New York 10650, US
(580) 2007 03 20

(111) **33697**
(540) Hydro Texaco fig
(732) CHEVRON GLOBAL ENERGY INC, 6001 Bollinger Canyon Road, San Ramon, California 94583, US
(732) NORSK HYDRO ASA, 0240 Oslo, NO
(450) 1999 07 26
(771) CHEVRON TEXACO GLOBAL ENERGY INC, 575 Market Street, 38th Floor, San Francisco, California 94105, US
NORSK HYDRO ASA, 0240 Oslo, NO
(580) 2007 03 20

(111) **33698**
(540) Hydro Texaco fig
(732) CHEVRON TEXACO GLOBAL ENERGY INC, 575 Market Street, 38th Floor, San Francisco, California 94105, US
(732) NORSK HYDRO ASA, 0240 Oslo, NO
(450) 1999 07 26
(771) NORSK HYDRO ASA, 0240 Oslo, NO
TEXACO INTERNATIONAL TRADER INC, 2000 Westchester Avenue, City of White Plains, State of New York 10650, US
(580) 2007 03 20

(111) **33698**
(540) Hydro Texaco fig
(732) CHEVRON GLOBAL ENERGY INC, 6001 Bollinger Canyon Road, San Ramon, California 94583, US
(732) NORSK HYDRO ASA, 0240 Oslo, NO
(450) 1999 07 26
(771) CHEVRON TEXACO GLOBAL ENERGY INC, 575 Market Street, 38th Floor, San Francisco, California 94105, US
NORSK HYDRO ASA, 0240 Oslo, NO
(580) 2007 03 20

(111) **33955**
(540) SCANCEM
(732) HEIDELBERGCEMENT SWEDEN AB, Box 47055, 100 74 Stockholm, SE
(450) 1999 08 25
(771) SCANCEM AB, P.O.Box 60066, S-216 10 Malmoe, SE
(580) 2007 03 06

(111) **34335**
(540) fig
(732) 55 DSL SA, 55, Avenue de la Gare, L-1611 Luxembourg, LU
(450) 1999 09 27
(771) 55 DSL SA, Avenue de la Liberte, 54, L 1930 Luxembourg, LU
(580) 2007 03 09

(111) **34385**
(540) NORDLINER
(732) SCA PACKAGING MARKETING NV, Culliganlaan 1D, 1831 Diegem, BE
(450) 1999 09 27
(771) SCA PACKAGING MARKETING NV, Excelsiorlaan 79/81, B-1930 Zaventem, BE
(580) 2007 02 28

(111) **34386**
(540) EUROLINER
(732) SCA PACKAGING MARKETING NV, Culliganlaan 1D, 1831 Diegem, BE
(450) 1999 09 27
(771) SCA PACKAGING MARKETING NV, Excelsiorlaan 79/81, B-1930 Zaventem, BE
(580) 2007 02 28

(111) **34437**
(540) SANORIN
(732) IVAX-CR AS, Ostravska 29, 74770 Opava-Komarov, CZ
(450) 1999 09 27
(771) GALENA, AS, Ostravska 29, 74770 Opava 9, CZ
(580) 2007 03 16

(111) **34437**
(540) SANORIN
(732) IVAX PHARMACEUTICALS SRO, Ostravska 29, 74770 Opava-Komarov, CZ
(450) 1999 09 27
(771) IVAX-CR AS, Ostravska 29, 74770 Opava-Komarov, CZ
(580) 2007 03 16

(111) **34629**
(540) fig
(732) DE DIETRICH THERMIQUE, 57 rue de la Gare, 67580 Mertzwiller, FR
(450) 1999 10 25
(771) DE DIETRICH THERMIQUE, 2, Rue Clemenceau, 67110 Niederbronn-Les-Bains, FR
(580) 2007 03 09

(111) **34630**
(540) DE DIETRICH
(732) DE DIETRICH THERMIQUE, 57 rue de la Gare, 67580 Mertzwiller, FR
(450) 1999 10 25
(771) DE DIETRICH THERMIQUE, 2, Rue Clemenceau, 67110 Niederbronn-Les-Bains, FR
(580) 2007 03 09

(111) **34709**
(540) LOVACARD
(732) ZENTIVA, AS, U Kabelovny 130, 102 37 Praha 10, Dolni Mecholupy, CZ
(450) 1999 10 25
(771) LEČIVA, AS, Dolni Mecholupy 130, 102 37 Praha 10, CZ
(580) 2007 03 09

(111) **34710**
(540) LODIPIN
(732) ZENTIVA, AS, U Kabelovny 130, 102 37 Praha 10, Dolni Mecholupy, CZ
(450) 1999 10 25
(771) LEČIVA, AS, Dolni Mecholupy 130, 102 37 Praha 10, CZ
(580) 2007 03 09

(111) **34711**
(540) SIMVACARD
(732) ZENTIVA, AS, U Kabelovny 130, 102 37 Praha 10, Dolni Mecholupy, CZ
(450) 1999 10 25
(771) LEČIVA, AS, Dolni Mecholupy 130, 102 37 Praha 10, CZ
(580) 2007 03 09

(111) **34712**
(540) ONDEMET
(732) ZENTIVA, AS, U Kabelovny 130, 102 37 Praha 10, Dolni Mecholupy, CZ
(450) 1999 10 25
(771) LEČIVA, AS, Dolni Mecholupy 130, 102 37 Praha 10, CZ
(580) 2007 03 09

(111) **34713**
(540) MYCOMAX
(732) ZENTIVA, AS, U Kabelovny 130, 102 37 Praha 10, Dolni Mecholupy, CZ
(450) 1999 10 25
(771) LEČIVA, AS, Dolni Mecholupy 130, 102 37 Praha 10, CZ
(580) 2007 03 09

(111) **35039**
(540) BARCLAY fig
(732) BRITISH AMERICAN TOBACO (BRANDS) INC, 2711 Centerville Road, Suite 300, Wilmington, Delaware 19808, US
(450) 1999 10 25
(771) BRITISH AMERICAN TOBACCO (BRANDS) INC, 103 Foulk Road, Wilmington, Delaware 19803, US
(580) 2007 02 28

(111) **35252**
(540) EMPIRIJA fig
(732) UAB “EMPIRIJA”, Savanorių pr. 271, LT-50131 Kaunas, LT
(450) 1999 11 25
(771) UAB “EMPIRIJA”, Kęstučio g.27a-14, 3000 Kaunas, LT
(580) 2007 03 06

(111) **35291**
(540) PELĖ fig
(732) COMPANHIA CACIQUE DE CAFE SOLUVEL, Rua Horacio Sabino Coimbra, 100 - Londrina, Parana, BR
(450) 1999 11 25
(771) COMPANHIA CACIQUE DE CAFE SOLUVEL, Avenida Tiradentes, 5000 Londrina, State of Parana, Brazil, CEP-86072-360, BR
(580) 2007 02 26

(111) **35774**
(540) CELIPROL
(732) ZENTIVA, AS, U Kabelovny 130, 102 37 Praha 10, Dolni Mecholupy, CZ
(450) 1999 12 27
(771) LEČIVA, AS, Dolni Mecholupy 130, 102 37 Praha 10, CZ
(580) 2007 03 09

(111) **36032**
(540) STATYBŲ PILOTAS
(732) UAB “PĖVĖZĖ”, Kurpių g. 29, LT-44287 Kaunas, LT
(450) 2000 01 25
(771) UAB “PĖVĖZĖ”, Daukšos g.53-1, 3000 Kaunas, LT
(580) 2007 03 06

(111) **36102**
(540) KRASNYJ BYK fig
(732) RED BULL GmbH, Am Brunnen 1, 5330 Fuschl am See, AT
(450) 2000 01 25
(771) RED BULL GmbH, Brunn 115, 5330 Fuschl am See, AT
(580) 2007 02 26

(111) **36107**
(540) FENDT CARAVAN fig
(732) FENDT-CARAVAN GmbH, Gewerbepark Ost 26, D-86690 Mertingen, DE
(450) 2000 01 25
(771) FENDT-CARAVAN GmbH, c/o RAE Feddersen Laule Scherzberg & Ohle Hansen Ewerwahn, Jungfernstieg 51, D-20354 Hamburg, DE
(580) 2007 03 14

(111) **36108**
(540) FENDT
(732) FENDT-CARAVAN GmbH, Gewerbepark Ost 26, D-86690 Mertingen, DE
(450) 2000 01 25
(771) FENDT-CARAVAN GmbH, c/o RAE Feddersen Laule Scherzberg & Ohle Hansen Ewerwahn, Jungfernstieg 51, D-20354 Hamburg, DE
(580) 2007 03 14

(111) **36922**
(540) F HERMIS FINANSAI fig
(732) UAB “GILD”, Tilto g. 35/4, LT-1101 Vilnius, LT
(450) 2000 03 27
(771) UAB INVESTICIJŲ VALDYMO IR KONSULTAVIMO ĮMONĖ HERMIS FINANSAI, Gedimino pr. 2/1, 2001 Vilnius, LT
(580) 2007 03 15

(111) **37244**
(540) MAXIMA fig
(732) MAXIMA LT, UAB, Savanorių pr. 247, LT-02242 Vilnius, LT
(450) 2000 03 27
(771) UAB “VP MARKET”, Savanorių pr. 247, LT-02242 Vilnius, LT
(580) 2007 03 09

(111) **42179**
(540) KUBUS fig
(732) TYMBARK SA, 34-650 Tymbark 156, PL
(450) 2001 04 25
(771) “POLSKA ZYWNOSC” SA, 16, Zielona Street, 11-015 Olsztynek, PL
(580) 2007 03 06

(111) **42247**
(540) KUBUS fig
(732) TYMBARK SA, 34-650 Tymbark 156, PL
(450) 2001 04 25

(771) "POLSKA ZYWNOSC" SA,
16, Zielona Street, 11-015 Olsztynek, PL
(580) 2007 03 06

(111) **47292**
(540) HELAMIN
(732) FABORGA SA, Boulevard de Perolles 37,
c/o ECA Experts Comptables Associes SA,
CH-1700 Fribourg, CH
(450) 2004 01 26
(771) FABORGA SA, 30, av.Pictet-de-Rochemont,
P.O.Box 6104, CH-1211 Geneva 6, CH
(580) 2007 03 20

(111) **47557**
(540) MAXIMA fig
(732) MAXIMA LT, UAB, Savanorių pr. 247,
LT-02242 Vilnius, LT
(450) 2004 03 25
(771) UAB "VP MARKET", Savanorių pr. 247,
LT-02242 Vilnius, LT
(580) 2007 03 09

(111) **47722**
(540) SUPER MERGAITĖS
(732) THE CARTOON NETWORK, INC, 1050 Techwood
Drive, NW, Atlanta, Georgia 30318, US
(450) 2004 05 25
(771) THE CARTOON NETWORK LP, LLLP, a Delaware
Limited Liability Limited Partnership, 1050 Techwood
Drive, NW, Atlanta, Georgia 30318, US
(580) 2007 03 20

(111) **49298**
(540) HEM fig
(732) HEM CORPORATION PRIVATE LIMITED,
G-5 Riddhi-Siddhi Apartments, Mithagar 'X' Road,
Mulund (East), Mumbai - 400 081, IN
(450) 2005 06 27
(771) HEM CORPORATION, G-5 Riddhi-Siddhi
Apartments, Mithagar 'X' Road, Mulund (East),
Mumbai-400 081, IN
(580) 2007 02 28

(111) **49545**
(540) TOBI
(732) NOVARTIS VACCINES AND DIAGNOSTICS, INC,
4560 Horton Street, Emeryville, California 94608, US
(450) 2005 08 25
(771) CHIRON CORPORATION, a Delaware Corporation,
4560 Horton Street, Emeryville, California 94608, US
(580) 2007 03 15

(111) **49546**
(540) fig
(732) NOVARTIS VACCINES AND DIAGNOSTICS, INC,
4560 Horton Street, Emeryville, California 94608, US
(450) 2005 08 25
(771) CHIRON CORPORATION, a Delaware Corporation,
4560 Horton Street, Emeryville, California 94608, US
(580) 2007 03 15

(111) **49571**
(540) MAXIMA fig
(732) MAXIMA LT, UAB, Savanorių pr. 247,
LT-02242 Vilnius, LT
(450) 2005 08 25
(771) UAB "VP MARKET", Savanorių pr. 247,
LT-02242 Vilnius, LT
(580) 2007 03 09

(111) **51535**
(540) MAXIMA fig
(732) MAXIMA LT, UAB, Savanorių pr. 247,
LT-02242 Vilnius, LT
(450) 2006 05 25
(771) UAB "VP MARKET", Savanorių pr.247,
LT-02242 Vilnius, LT
(580) 2007 03 09

(111) **52509**
(540) C N CARTOON NETWORK fig
(732) THE CARTOON NETWORK, INC, 1050 Techwood
Drive, NW, Atlanta, Georgia 30318, US
(450) 2006 09 25
(771) THE CARTOON NETWORK LP, LLLP,
1050 Techwood Drive, N.W., City of Atlanta,
State of Georgia 30318, US
(580) 2007 03 20

(111) **52547**
(540) SPACE GHOST COAST TO COAST fig
(732) THE CARTOON NETWORK, INC, 1050 Techwood
Drive, NW, Atlanta, Georgia 30318, US
(450) 2006 09 25
(771) THE CARTOON NETWORK LP, LLLP,
1050 Techwood Drive, N.W., City of Atlanta,
State of Georgia 30318, US
(580) 2007 03 20

(111) **52696**
(540) TNT fig
(732) TURNER NETWORK TELEVISION, INC,
1050 Techwood Drive, NW, Atlanta, Georgia 30318, US
(450) 2006 10 25
(771) TURNER NETWORK TELEVISION LP, LLLP,
1050 Techwood Drive, City of Atlanta,
State of Georgia 30318, US
(580) 2007 03 20

(111) **52749**
(540) TNT WE KNOW DRAMA
(732) TURNER NETWORK TELEVISION, INC,
1050 Techwood Drive, NW, Atlanta, Georgia 30318, US
(450) 2006 10 25
(771) TURNER NETWORK TELEVISION LP, LLLP,
1050 Techwood Drive, City of Atlanta,
State of Georgia 30318, US
(580) 2007 03 20

(111) **53116**
(540) X MAXIMA fig
(732) MAXIMA LT, UAB, Savanorių pr. 247,
LT-02242 Vilnius, LT

(450) 2006 12 27
(771) UAB “VP MARKET”, Savanorių pr. 247, LT-02300 Vilnius, LT
(580) 2007 03 09

(111) **53615**
(540) MAXIMA fig
(732) MAXIMA LT, UAB, Savanorių pr. 247, LT-02242 Vilnius, LT
(450) 2007 02 26
(771) UAB “VP MARKET”, Savanorių pr.247, LT-02242 Vilnius, LT
(580) 2007 03 01

(111) **53616**
(540) MAXIMA fig
(732) UAB “VP MARKET”, Savanorių pr.247, LT-02242 Vilnius, LT
(450) 2007 02 26
(771) UAB “VP MARKET”, Savanorių pr.247, LT-02242 Vilnius, LT
(580) 2007 03 01

(111) **8255**
(540) MAXFORCE
(740) Marius Jakulis Jason, 3, AAA Baltic Service Company, J. Jasinskio g. 16B, Biurų centras Victoria, LT-01112 Vilnius, LT
(450) 1993 11 15
Buvusio atstovo/patentinio patikėtinio/ vardas,pavardė, adresas
Vytautas Dovydėnas, Grybo g. 41-38, LT-10320 Vilnius, LT
(580) 2007 02 26

(111) **25667**
(540) Hard Rock CAFE fig
(740) Reda Žabolienė, 7, Advokatės Redos Žabolienės kontora METIDA, Gedimino pr. 45-6, LT-01109 Vilnius, LT
(450) 1997 11 25
Buvusio atstovo/patentinio patikėtinio/ vardas,pavardė, adresas
Liudmila Gerasimovič, Į “Liudmila Gerasimovič, Patentinis patikėtinis”, Vingrių g.13-42, LT-01141 Vilnius, LT
(580) 2007 03 15

(111) **33144**
(540) OPTI
(740) Reda Žabolienė, 7, Advokatės Redos Žabolienės kontora METIDA, Gedimino pr. 45-6, LT-01109 Vilnius, LT
(450) 1999 06 25
Buvusio atstovo/patentinio patikėtinio/ vardas,pavardė, adresas
Rita Laurinavičiūtė, Gedimino pr. 45-6, LT-01109 Vilnius, LT
(580) 2007 02 28

(111) **33243**
(540) BRIDGESTONE fig
(740) Ramunė Garšvienė, 30, Dūkštų g. 28-20, LT-07171 Vilnius, LT
(450) 1999 07 26
Buvusio atstovo/patentinio patikėtinio/ vardas,pavardė, adresas
Reda Žabolienė, Advokatės Redos Žabolienės kontora METIDA, Gedimino pr. 45-6, LT-01109 Vilnius, LT
(580) 2007 02 28

(111) **33258**
(540) TRANSIT
(740) Reda Žabolienė, 7, Advokatės Redos Žabolienės kontora METIDA, Gedimino pr. 45-6, LT-01109 Vilnius, LT
(450) 1999 07 26
Buvusio atstovo/patentinio patikėtinio/ vardas,pavardė, adresas
Rita Laurinavičiūtė, Gedimino pr. 45-6, LT-01109 Vilnius, LT
(580) 2007 02 26

(111) **33660**
(540) 55 DSL
(740) Reda Žabolienė, 7, Advokatės Redos Žabolienės kontora METIDA, Gedimino pr. 45-6, LT-01109 Vilnius, LT
(450) 1999 07 26
Buvusio atstovo/patentinio patikėtinio/ vardas,pavardė, adresas
Rita Laurinavičiūtė, Gedimino pr. 45-6, LT-01109 Vilnius, LT
(580) 2007 03 09

(111) **33697**
(540) Hydro Texaco fig
(740) Marius Jakulis Jason, AAA Baltic Service Company, J. Jasinskio g. 16B, Biurų centras Victoria, LT-01112 Vilnius, LT
Marija Lenkutienė, 6, Patentinių paslaugų centras, UAB, J.Basanavičiaus g. 11/1, LT-03108 Vilnius, LT
(450) 1999 07 26
Buvusio atstovo/patentinio patikėtinio/ vardas,pavardė, adresas
Marius Jakulis Jason, AAA Baltic Service Company, J. Jasinskio g. 16B, Biurų centras Victoria, LT-01112 Vilnius, LT
(580) 2007 03 20

(111) **33698**
(540) Hydro Texaco fig
(740) Marija Lenkutienė, 6, Patentinių paslaugų centras, UAB, J.Basanavičiaus g. 11/1, LT-03108 Vilnius, LT
Marius Jakulis Jason, AAA Baltic Service Company, J. Jasinskio g. 16B, Biurų centras Victoria, LT-01112 Vilnius, LT
(450) 1999 07 26

Buvusio atstovo/patentinio patikėtinio/ vardas,pavardė, adresas
Marius Jakulis Jason, AAA Baltic Service Company, J. Jasinskio g. 16B, Biurų centras Victoria, LT-01112 Vilnius, LT
(580) 2007 03 20

(111) **34016**
(540) LIGNE ROSET
(740) Reda Žabolienė, 7, Advokatės Redos Žabolienės kontora METIDA, Gedimino pr. 45-6, LT-01109 Vilnius, LT
(450) 1999 08 25
Buvusio atstovo/patentinio patikėtinio/ vardas,pavardė, adresas
Rita Laurinavičiūtė, Gedimino pr. 45-6, LT-01109 Vilnius, LT
(580) 2007 02 28

(111) **34325**
(540) fig
(740) Marius Jakulis Jason, 3, AAA Baltic Service Company, J. Jasinskio g. 16B, Biurų centras Victoria, LT-01112 Vilnius, LT
(450) 1999 09 27
Buvusio atstovo/patentinio patikėtinio/ vardas,pavardė, adresas
Reda Žabolienė, Advokatės Redos Žabolienės kontora METIDA, Gedimino pr. 45-6, LT-01109 Vilnius, LT
(580) 2007 02 28

(111) **34326**
(540) COVEX
(740) Marius Jakulis Jason, 3, AAA Baltic Service Company, J. Jasinskio g. 16B, Biurų centras Victoria, LT-01112 Vilnius, LT
(450) 1999 09 27
Buvusio atstovo/patentinio patikėtinio/ vardas,pavardė, adresas
Reda Žabolienė, Advokatės Redos Žabolienės kontora METIDA, Gedimino pr. 45-6, LT-01109 Vilnius, LT
(580) 2007 02 28

(111) **34328**
(540) fig
(740) Marius Jakulis Jason, 3, AAA Baltic Service Company, J. Jasinskio g. 16B, Biurų centras Victoria, LT-01112 Vilnius, LT
(450) 1999 09 27
Buvusio atstovo/patentinio patikėtinio/ vardas,pavardė, adresas
Reda Žabolienė, Advokatės Redos Žabolienės kontora METIDA, Gedimino pr. 45-6, LT-01109 Vilnius, LT
(580) 2007 02 28

(111) **34335**
(540) fig
(740) Reda Žabolienė, 7, Advokatės Redos Žabolienės kontora METIDA, Gedimino pr. 45-6, LT-01109 Vilnius, LT
(450) 1999 09 27
Buvusio atstovo/patentinio patikėtinio/ vardas,pavardė, adresas
Rita Laurinavičiūtė, Gedimino pr. 45-6, LT-01109 Vilnius, LT
(580) 2007 03 09

(111) **34953**
(540) TRW fig
(740) Marius Jakulis Jason, 3, AAA Baltic Service Company, J. Jasinskio g. 16B, Biurų centras Victoria, LT-01112 Vilnius, LT
(450) 1999 10 25
Buvusio atstovo/patentinio patikėtinio/ vardas,pavardė, adresas
Virgina Adolfina Draugelienė, A. P. Kavoliuko g. 24-152, LT-04328 Vilnius, LT
(580) 2007 02 26

(111) **35174**
(540) COME TO MARLBORO COUNTRY
(740) Reda Žabolienė, 7, Advokatės Redos Žabolienės kontora METIDA, Gedimino pr. 45-6, LT-01109 Vilnius, LT
(450) 1999 11 25
Buvusio atstovo/patentinio patikėtinio/ vardas,pavardė, adresas
Rita Laurinavičiūtė, Gedimino pr. 45-6, LT-01109 Vilnius, LT
(580) 2007 02 28

(111) **35318**
(540) COME TO WHERE THE FLAVOR IS
(740) Reda Žabolienė, 7, Advokatės Redos Žabolienės kontora METIDA, Gedimino pr. 45-6, LT-01109 Vilnius, LT
(450) 1999 11 25
Buvusio atstovo/patentinio patikėtinio/ vardas,pavardė, adresas
Rita Laurinavičiūtė, Gedimino pr. 45-6, LT-01109 Vilnius, LT
(580) 2007 02 28

(111) **36311**
(540) HOLLYWOOD AMERICAN BLEND fig
(740) Marius Jakulis Jason, 3, AAA Baltic Service Company, J. Jasinskio g. 16B, Biurų centras Victoria, LT-01112 Vilnius, LT
(450) 2000 01 25
Buvusio atstovo/patentinio patikėtinio/ vardas,pavardė, adresas
Tatjana Sterlina, UAB “Intels”, Naugarduko g. 32 / 2, LT-03225 Vilnius, LT
(580) 2007 02 28

(111) **42179**
(540) KUBUS fig
(740) Reda Žabolienė, 7, Advokatės Redos Žabolienės kontora METIDA, Gedimino pr. 45-6, LT-01109 Vilnius, LT
(450) 2001 04 25

Buvusio atstovo/patentinio patikėtinio/ vardas,pavardė, adresas
Rita Laurinavičiūtė, Gedimino pr. 45-6, LT-01109 Vilnius, LT
(580) 2007 03 06

(111) **42247**
(540) KUBUS fig
(740) Reda Žabolienė, 7, Advokatės Redos Žabolienės kontora METIDA, Gedimino pr. 45-6, LT-01109 Vilnius, LT
(450) 2001 04 25
Buvusio atstovo/patentinio patikėtinio/ vardas,pavardė, adresas
Rita Laurinavičiūtė, Gedimino pr. 45-6, LT-01109 Vilnius, LT
(580) 2007 03 06

(111) **52776**
(540) pigu.lt fig
(511)
16 adresavimo mašinos, adresų antspaudai, adresų plokštelės (adresavimo mašinoms), afišos, akmenys (litografiniai akmenys), akvarelės, akvarelės (vandeniniai dažai), akvarelinių (vandeninių) dažų ruošimo lėkštelės (dailininkams), albumai, albumai (iškarpų albumai), almanachai, angliniai pieštukai, antpirščiai (raštinės reikmenys), antspaudai, antspaudai (spaudai), antspaudavimo (frankavimo) mašinos, antspaudavimo mašinos (raštinės reikmėms), antspaudavimo plokštelės, antspaudų dėžutės, antspaudų laikikliai, antspaudų pagalvėlės, antspaudų stoveliai, architektūriniai maketai, aritmetinės lentelės, atlasai, atspaudai (raižiniai), audiniai (knygų įrišimo audiniai), bilietai, biologiniai bandiniai tyrimams mikroskopu (mokymo medžiaga), biuvarai, blankai (spausdinti), bloknotai, bloknotai (piešimo, braižymo bloknotai), bloknotai (rašymo bloknotai) (sąsiuviniai), bloknotai (raštinės reikmenys), bloknotai (užrašų knygutės), braižybiniai smeigtukai, braižikliai, braižiklinės, braižymo įrankiai, braižymo kampainiai, braižymo lekalai, braižymo lentos, braižymo, piešimo reikmenys; brėžiniai, brošiūros, bukletai, brošiūros, butelių pakuotės (kartoninės arba popierinės), butelių tara (kartoninė arba popierinė), chromolitografijos, cigarų žiedai, čekių knygelių laikikliai, dailininkų akvarelinių (vandeninių) dažų ruošimo lėkštelės, dainų rinkiniai (knygutės), dangos (spausdinimo įrenginių dangos) (ne iš tekstilės); dangteliai (gėlių vazonų popieriniai dangteliai), dauginimo aparatai, dažymo lakštai (dauginimo mašinoms), dažymo voleliai, dažomosios (kopijavimo) juostos, dažomosios (kopijavimo) juostos (kompiuterių spausdintuvams), dažų dėžutės (mokyklos reikmenys), dažų plokštelės (dauginimo aparatų dažų plokštelės), dekalkomanijos, dėžutės (antspaudų dėžutės), dėžutės (kartoninės arba popierinės), diagramos, dokumentų laminatoriai įstaigų reikmėms, dokumentų segtuvai (raštinės reikmenys), drėkintuvai (lipnių paviršių drėkintuvai) (kontoros reikmenys), drobė (tapomoji drobė), elektrokardiogramų popierius, emblemos (popieriniai atspaudai), estampai, etikečių tvirtinimo rankiniai įtaisai, etiketės (ne tekstilinės), filtrai (popieriniai kavos filtrai), filtravimo medžiagos (popierius), filtravimo popierius, formelės molio dirbiniams (dailininkų reikmenys), fotografijų padėklai (stovai), fotograviūros, fotonuotraukos, fotonuotraukų tvirtinimo įtaisai, galvanostereotipai, gaubliai, gaubliai (žemės gaubliai), gėlių vazonų popieriniai dangteliai, geografijos žemėlapiai, glitimas (klijai) (raštinės arba buities reikmėms), grafinė spausdintinė medžiaga, grafinės reprodukcijos, grafiniai vaizdai, grandikliai (kanceliarijos reikmėms), grifelinės lentos, grifeliniai pieštukai, guminės juostos (raštinės reikmėms), guminiai trintukai, gumuotas audinys (raštinės reikmėms), gumuotos juostos (raštinės reikmenys), hektografai, histologiniai preparatai (mokymo reikmėms), indeliai (akvarelinių dažų ruošimo indeliai), informacinės kortelės (raštinės reikmenys), informaciniai biuleteniai, informacinių skydų žymekliai, ne elektroniniai; įspausdinimo įtaisai (kreditinių kortelių įspausdinimo įtaisai), ne elektriniai; iškabos (popierinės ar kartoninės iškabos), iškarpos (drabužių iškarpos), iškarpos (suknelių iškarpos), juostelės (knygų juostelės), juostelės (lipniosios juostelės) (raštinės arba buities reikmėms), juostos (popierinės juostos), kalendoriai, kalendoriai (nuplėšiamieji kalendoriai), kalkė (audinio kalkė), kalkė (popierinė kalkė), kalkė (popierius kopijoms daryti), kampainiai (braižymo kampainiai), kartonas, kartonas (medienos masės kartonas) (raštinės reikmenys), kartono gaminiai, kartono tūtos, kartotekos (raštinės reikmenys), kaspinai (popieriniai kaspinai), katalogai, kataloginių kortelių skirtukai, kavos filtrai (popieriniai kavos filtrai), kempinės (rašomųjų lentų kempinės), keturkampės braižymo liniuotės, klasės lentos, klijai (augaliniai klijai) (raštinės arba buities reikmėms), klijai (raštinės arba buities reikmėms), klijai (žuvų klijai) (raštinės arba buities reikmėms), klišės (poligrafija), knygos, knygų įrišimo įtaisai ir mašinos (kontoros įranga), knygų įrišimo siūlai, virvutės, knygų prieš lapiai, knygų viršeliai, knygų viršelių audinys, knygų viršelių medžiagos, komiksai, kompiuterių programos (popierinės juostos ir kortos kompiuterių programoms įrašyti), kompiuterių spausdintuvų dažajuostės, kopijavimo adatos (braižymo reikmėms), kopijavimo aparatų dažymo lakštai, kopijavimo popierius, kopijos (kalkės kopijos), kortelės (kataloginės, registracinės), kortos, krakmolas (pakavimo medžiagos iš krakmolo), krakmolo pasta (klijai) (raštinės arba buities reikmėms), kreditinių kortelių įspausdinimo įtaisai, ne elektriniai; kreida (litografijai), kreida (žymėjimo kreida), kreidos laikikliai, krepšeliai (kūginiai popieriniai krepšeliai), ksuano popierius (kinų tapybai ir kaligrafijai), kvitų knygelės, laikikliai (čekių knygelių laikikliai), laikikliai (lipniųjų juostų laikikliai) (raštinės reikmenys), laikikliai (pasų laikikliai), laikraščiai, laiškų padėklai, lakas (antspaudų lakas), lakštai (celofano lakštai) (vyniojimui), laminatoriai (dokumentų laminatoriai) įstaigų reikmėms, leidiniai (spausdintiniai leidiniai), lėkštelės (akvarelinių dažų ruošimo lėkštelės) (dailininkams), lentelės (aritmetinės lentelės), lentelės (skaičiavimo lentelės), liniuotės (braižymo liniuotės), liniuotės (keturkampės braižymo liniuotės), lipdukai (raštinės reikmenys), lipniosios juostelės (raštinės arba buities reikmėms), lipniosios juostos (raštinės arba buities reikmėms), lipniosios medžiagos (klijai) (raštinės arba buities reikmėms), lipniųjų juostų laikikliai (raštinės reikmenys), literos (tipografiniai šriftai), litografijos, litografiniai akmenys, litografiniai meno dirbiniai, maišai (plastikiniai arba popieriniai šiukšlių maišai),

maišeliai (mikrobanginio valgių gaminimo maišeliai), maišeliai (popieriniai arba plastikiniai pakavimo maišeliai), medžiagos (knygų įrišimo medžiagos), mikrobanginio valgių gaminimo maišeliai, mimeografai, modeliai (architektūriniai modeliai), modeliavimo medžiagos, modeliavimo molis, modeliavimo pasta, modeliavimo vaškas (ne stomatologijos reikmėms), mokykliniai raštinės reikmenys, mokymo medžiaga (išskyrus aparatūrą), molbertai, molio dirbiniai (formelės molio dirbiniams) (dailininkų reikmenys), muzikiniai atvirukai, nosinės (popierinės nosinės), numeravimo aparatai, ofortai (raižiniai), oleografijos, padėklai (pinigų rūšiavimo ir skaičiavimo padėklai), padėklai (popieriniai ar kartoniniai padėklai), padėklai (popieriniai indų padėklai), padėklai (popieriniai stalo padėklai), pakavimo medžiaga (iš krakmolo), pakavimo popierius, paletės, pantografai (braižymo įtaisai), papjė mašė, pastelės (kreidelės), pastos (raštinės ar buities reikmėms), pastos (raštinės reikmėms), pasų laikikliai, pašto atvirukai, pašto ženklai, paveikslai, paveikslai (su rėmais ar be jų), paveikslėliai (atspaudžiamieji paveikslėliai) (dekalkomanija), peiliai (popieriaus pjaustymo peiliai) (raštinės reikmenys), penalai, perforacinės kortos (žakardo audimo staklių perforacinės kortos), pergamentinis popierius, periodiniai leidiniai, pieštukai, pieštukai (automatiniai pieštukai), pieštukų drožimo mašinėlės (elektrinės arba ne elektrinės pieštukų drožimo mašinėlės), pieštukų drožtukai (elektriniai arba ne elektriniai pieštukų drožtukai), pieštukų koteliai, pieštukų šerdelės, pinigų sąvaržėlės, pjaustymo įtaisai (popieriaus pjaustymo įtaisai) (raštinės reikmenys), plakatai (popieriniai ar kartoniniai plakatai), planai, plastikai (neapdirbti plastikai), plastikinė tara su oro burbuliukais pakavimui, plastikinės plėvelės (vyniojimui), plastikinės tąsiosios plėvelės (lipniosios plastikinės tąsiosios plėvelės) (kroviniams ant padėklų apdengti), plėvelės (lipniosios plastikinės tąsiosios plėvelės) (kroviniams ant padėklų apdengti), plieninės literos, plieninės plunksnos (rašomosios), plokštelės (adresavimo mašinų adresinės plokštelės), plunksnakočiai, plunksnakočiai (automatiniai plunksnakočiai) (parkeriai), plunksnakočių spaustukai, plunksnos (auksinės plunksnos), plunksnos (rašomosios plunksnos), plunksnos (raštinės reikmenys), popieriaus lakštai (raštinės reikmėms), popieriaus lankstymo įtaisai (raštinės reikmenys), popieriaus pjaustymo peiliai (raštinės reikmenys), popieriaus sąvaržėlės, popieriaus segtukai, popieriaus servetėlės, popieriaus smulkintuvai (raštinės reikmėms), popierinės juostelės, popierinės juostos ir kortos (kompiuterių programoms rašyti), popierinės servetėlės grimui valyti, popieriniai kaspinai, popierius, popierius (elektrokardiogramų popierius), popierius (medienos masės popierius), popierius (savirašių aparatų popierius), popierius (šviečiantis popierius), popierius (vaškinis popierius), portretai, prespapjė, prospektai, radiogramų popierius, raižymo adatos, raižymo plokštės, raižiniai, rankogaliai (rašymo reikmenims įdėti) rankšluosčiai (popieriniai rankšluosčiai), rankšluosčiai (popieriniai ir celiuliozinia vienkartiniai vaikų rankšluosčiai), rankų atramos (dailininkams), rašalas, rašalas (taisomasis rašalas) (heliografija), rašalinės (įtaisai), rašalinės pagalvėlės, rašalo indai, rašalo lazdelės, rašikliai, rašiklių komplektai, rašymo reikmenys, rašymo šepetėliai, rašysenos pavyzdžiai, rašomasis popierius, rašomieji reikmenys, rašomoji kreida, rašomosios lentelės su spaustuku, rašomosios mašinėlės (elektrinės arba ne elektrinės rašomosios mašinėlės), rašomųjų lentų kempinės, rašomųjų mašinėlių juostelės, raštinės reikmenų spintelės, registravimo knygos (žurnalai), regletės (poligrafija), reišinos (kampaininės liniuotės), reprodukcijos (grafinės reprodukcijos), rinkimo lentos (poligrafija), rinkimo stalai (poligrafija), ritės (kopijavimo juostelių ritės), rodyklės, rožančiai (rožiniai), rožiniai (rožančiai), sankabėlės (raštinės reikmėms), sankabėlių segikliai (raštinės reikmenys), sąsiuviniai (rašymo ir piešimo sąsiuviniai), sauskelnės (popierinės ir celiuliozinės vienkartinės sauskelnės), sąvaržėlės (pinigų sąvaržėlės), sąvaržėlės (raštinės reikmenys), segtuvai (įdėtinių lapų segtuvai), segtuvai (palaidiems lapams segti), segtuvai (popieriaus segtuvai), seilinukai (popieriniai seilinukai), servetėlės (alaus bokalams), servetėlės (popierinės servetėlės), servetėlės (popierinės servetėlės) (grimui valytis), servetėlės (popierinės servetėlės) (veidui šluostytis), sidabrinis popierius, siūlai (knygų įrišimo siūlai), siuvėjų kreida, siuvinėjamų piešinių pavyzdžiai, skaičiavimo lentelės, skaičių literos, skelbimų skydai (popieriniai arba kartoniniai), skylmušos (perforatoriai) (raštinės skylmušos), skylmušos (raštinės reikmenys), skysčiai (taisomieji skysčiai) (raštinės reikmenys), skrybėlių dėžutės (plonkartonio skrybėlių dėžutės), skriestuvai, smalkos (antspaudų smalkos), smeigtukai (raštinės reikmenys), spaudai (adresų spaudai), spaudai (antspaudai), spaudiniai, spaudmenų rinkiniai (nešiojamieji spaudmenų rinkiniai) (raštinės reikmenys), spausdintiniai leidiniai, spausdintiniai tvarkaraščiai, spintelės (raštinės reikmėms), stalčių įklotai (popieriniai stalčių įklotai) (prikvėpinti arba ne), stalo apdangalai (popieriniai stalo apdangalai), staltiesės (popierinės staltiesės), statulėlės (papjė mašė statulėlės), steatitas (siuvėjų kreida), stoveliai (plunksnakočių ir pieštukų stoveliai), sveikinimo atvirukai, šablonai (trynimo šablonai), šiukšlių maišai (popieriniai arba plastikiniai šiukšlių maišai), šriftai (skaitmenys ir raidės), šriftas (poligrafija), šukos (marmuro imitacijos šukos), tara (popierinė grietinėlės tara), teptukai (dažų teptukai), teptukai (tapytojų teptukai), trafaretai, trafaretai (raštinės reikmenys), trafaretų dėžutės, transparantai (raštinės reikmenys), trynimo šablonai, trintukai, tušas, tušinukų šerdelės, tūtos (kartoninės tūtos), tvarkaraščiai (spausdintiniai tvarkaraščiai), tvirtinimo įtaisai (fotonuotraukų tvirtinimo įtaisai), užlankai (knygų įrišimui), užrašų knygutės, vadovėliai, vaikų kelnaitės (raštuotos popierinės ir celiuliozinės vienkartinės vaikų kelnaitės), vaikų rankšluosčiai (popieriniai ir celiulioziniai vienkartiniai vaikų rankšluosčiai), vaškinis popierius, velenėliai (rašomųjų mašinėlių velenėliai), vėliavėlės (popierinės vėliavėlės), vilgytuvai (kontoros reikmenys), vyniojamasis popierius, vinječių gaminimo įrenginiai, viršeliai (raštinės reikmenys), viskozės lakštai pakuotėms, vystyklai (popieriniai ir celiulioziniai vienkartiniai vystyklai), vokai (raštinės reikmenys), vokų antspaudavimo įtaisai (raštinės reikmenys), voleliai (dažymo voleliai), žakardo audimo staklės (perforacinės kortos žakardo audimo staklėms), žemėlapiai (geografijos žemėlapiai), žemėlapiai (jūriniai žemėlapiai), žymėjimo kreida, žymekliai (informacinių skydų žymekliai), ne elektroniniai; žymekliai (komposteriai), žinynai, žurnalai (periodiniai leidiniai).

35 reklama; verslo vadyba; verslo tvarkyba; įstaigų veikla.
39 vežimas; prekių pakavimas ir sandėliavimas; kelionių rengimas.
41 švietimas, mokymas; pramogos; sportinė ir kultūrinė veikla.
(450) 2006 10 25
Buvęs prekių ir paslaugų sąrašas
16 popierius, kartonas ir jų gaminiai, nepriskirti prie kitų klasių; spaudiniai; įrišimo medžiagos; fotonuotraukos; raštinės reikmenys; raštinės ir buitinės lipniosios medžiagos; dailininkų reikmenys; teptukai; rašomosios mašinėlės ir biuro reikmenys (išskyrus baldus); mokomoji medžiaga ir vaizdinės priemonės (išskyrus aparatūrą); plastikinės pakavimo medžiagos (nepriskirtos prie kitų klasių); šriftai; klišės.
35 reklama; verslo vadyba; verslo tvarkyba; įstaigų veikla.
39 vežimas; prekių pakavimas ir sandėliavimas; kelionių rengimas.
41 švietimas, mokymas; pramogos; sportinė ir kultūrinė veikla.
(580) 2007 03 16

---

(111) **53520**
(540) STAR underground fig
(511)
25 drabužiai, apranga, galvos apdangalai.
28 žaidimai ir žaislai; gimnastikos ir sporto reikmenys, nepriskirti prie kitų klasių; Kalėdų eglučių papuošalai.
41 švietimas, mokymas; pramogos; sportinė ir kultūrinė veikla.
43 maisto ir gėrimų parūpinimo paslaugos; laikinas apgyvendinimas.
(450) 2006 01 25
Buvęs prekių ir paslaugų sąrašas
25 drabužiai, apranga, avalynė, galvos apdangalai.
28 žaidimai ir žaislai; gimnastikos ir sporto reikmenys, nepriskirti prie kitų klasių; Kalėdų eglučių papuošalai.
41 švietimas, mokymas; pramogos; sportinė ir kultūrinė veikla.
43 maisto ir gėrimų parūpinimo paslaugos; laikinas apgyvendinimas.
(580) 2007 03 15

---

(111) **34849**
(540) AB “Šilutės Durpės” fig
(450) 1999 10 25

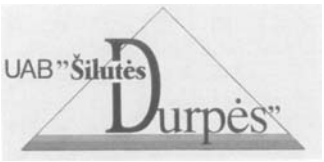

Buvęs prekės ženklas

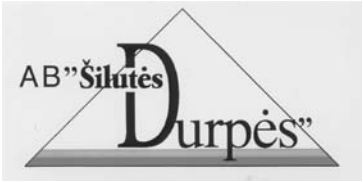

(580) 2007 02 12

Registracijos galiojimo termino pratęsimas pagal Lietuvos Respublikos prekių ženklų įstatymo 36 straipsnį

(111) **26441** *(156)* 2007 03 06
(210) *97-1323* *(220)* *1997 05 09*
(186) *2017 05 09*

(732) UAB “SMS-ELIGITA”, Draugystės g.19, LT-51230 Kaunas, LT

(740) Zita Grigienė, 36, Savanorių pr. 222A-46, LT-50196 Kaunas, LT

(540)



(531) 2.7, 2.9, 25.1, 27.5, 29.1
(591) balta, juoda, raudona, auksinė, šviesiai ruda.
(511)
32 gaivieji (tonizavimo) gėrimai.

---

(111) **26442** *(156)* 2007 03 06
(210) *97-1325* *(220)* *1997 05 09*
(186) *2017 05 09*

(732) UAB “SMS-ELIGITA”, Draugystės g.19, LT-51230 Kaunas, LT

(740) Zita Grigienė, 36, Savanorių pr. 222A-46, LT-50196 Kaunas, LT

(540)

SEKS ENERGIJA

(511)
32 gaivieji (tonizavimo) gėrimai.
35 prekių sukaupimas (išskyrus vežimą) kitiems, teikiantis pirkėjams galimybę patogiai apžiūrėti ir įsigyti tų prekių.

---

(111) **32260** *(156)* 2007 03 08
(210) *97-0546* *(220)* *1997 03 03*
(186) *2017 03 03*

(732) CHRONOPOST, 14, Boulevard des Freres Voisin, F-92795 Issy Les Moulineaux Cedex 09, FR

(740) Virgina Adolfina Draugelienė, 8, A. P. Kavoliuko g. 24-152, LT-04328 Vilnius, LT

(540)

CHRONOPOST

(511)
16 popieriniai maišeliai, vokai ir krepšeliai; vyniojamasis popierius; popierinės arba kartoninės dėžutės; plastikinės plėvelės, plastikiniai maišeliai ir krepšeliai (vyniojimui ir pakavimui); rašomieji reikmenys; pieštukai, plunksnakočiai, kontoros reikmenys (išskyrus baldus); prospektai, spausdintiniai leidiniai, knygos, laikraščiai, periodiniai leidiniai, plakatai, kalendoriai, lošiamosios kortos.
38 telefono ryšys, telegramų siuntimas, radijo ryšys; elektroninis paštas, ryšiai per kompiuterių terminalus.
39 prekių vežimas, pakavimas ir sandėliavimas; kelionių rengimas; prekių, produktų, siuntinių sandėliavimas; prekių, produktų, siuntinių, laikraščių vežimas ir pristatymas paštu; pranešimų (laiškų, telegramų) pristatymas; sandėlių nuoma, transporto priemonių nuoma.

---

(111) **32297** *(156)* 2007 02 28
(210) *97-0745* *(220)* *1997 03 18*
(186) *2017 03 18*

(732) SANOFI-AVENTIS, 174, Avenue de France, 75013 Paris, FR

(740) Tatjana Sterlina, 37, UAB “Intels”, Naugarduko g. 32 / 2, LT-03225 Vilnius, LT

(540)

DEPAKOTE

(511)
5 farmaciniai preparatai.

---

(111) **32363** *(156)* 2007 02 27
(210) *97-0481* *(220)* *1997 02 24*
(186) *2017 02 24*

(732) UAB PREKYBOS NAMAI “GIRO”, Neries kr.16, LT-48402 Kaunas, LT

(740) Nijolė Nemcevičienė, 19, Nijolės Nemcevičienės patentinių paslaugų firma, Laisvės al. 101A - 105, LT-44291 Kaunas, LT

(540)



(531) 2.7
(511)
35 reklama; prekių sukaupimas (išskyrus vežimą) kitiems, teikiantis pirkėjams galimybę patogiai apžiūrėti ir įsigyti tų prekių; eksporto ir importo agentūros.

---

(111) **32426** *(156)* 2007 03 08
(210) *97-0585* *(220)* *1997 03 05*
(186) *2017 03 05*

(732) UAB “VIDEO REKLAMOS STUDIJA”, Lvovo g.12-5, LT-09313 Vilnius, LT

(740) Reda Žabolienė, 7, Advokatės Redos Žabolienės kontora METIDA, Gedimino pr. 45-6, LT-01109 Vilnius, LT

(540)



(531) 26.4, 29.1

(591) mėlyna, balta.
(511)
35 reklama.
39 vežimas; turizmo biurai (išskyrus viešbučių, pensionų užsakymą).
42 viešbučiai, restoranai.

(111) **32539** *(156)* 2007 02 22
(210) *97-1172* *(220)* *1997 04 21*
(186) *2017 04 21*
(732) COLGATE-PALMOLIVE COMPANY, a Delaware Corporation, 300 Park Avenue, New York, New York 10022, US
(740) Vytautas Dovydėnas, 1, Grybo g. 41-38, LT-10320 Vilnius, LT
(540)
LADY SPEED STICK INVISIBLE
(511)
3 balinimo preparatai ir kitos skalbimo medžiagos; valymo, poliravimo, šveitimo ir švitrinamojo apdirbimo preparatai; muilas; parfumerija, eteriniai aliejai, kosmetika, plaukų losjonai; dantų milteliai ir pastos; asmeninės priežiūros preparatai (priskirti prie 3 klasės), tarp jų dezodorantai (asmeniniai) ir tualetinės priemonės nuo prakaitavimo.

(111) **32540** *(156)* 2007 02 22
(210) *97-1173* *(220)* *1997 04 21*
(186) *2017 04 21*
(732) COLGATE-PALMOLIVE COMPANY, a Delaware Corporation, 300 Park Avenue, New York, New York 10022, US
(740) Vytautas Dovydėnas, 1, Grybo g. 41-38, LT-10320 Vilnius, LT
(540)
SPEED STICK ACTIVE FRESH
(511)
3 balinimo preparatai ir kitos skalbimo medžiagos; valymo, poliravimo, šveitimo ir švitrinamojo apdirbimo preparatai; muilas; parfumerija, eteriniai aliejai, kosmetika, plaukų losjonai; dantų milteliai ir pastos; asmeninės priežiūros preparatai (priskirti prie 3 klasės), tarp jų dezodorantai (asmeniniai) ir tualetinės priemonės nuo prakaitavimo.

(111) **32541** *(156)* 2007 02 22
(210) *97-1174* *(220)* *1997 04 21*
(186) *2017 04 21*
(732) COLGATE-PALMOLIVE COMPANY, a Delaware Corporation, 300 Park Avenue, New York, New York 10022, US
(740) Vytautas Dovydėnas, 1, Grybo g. 41-38, LT-10320 Vilnius, LT
(540)
SPEED STICK OCEAN SURF
(511)
3 balinimo preparatai ir kitos skalbimo medžiagos; valymo, poliravimo, šveitimo ir švitrinamojo apdirbimo preparatai; muilas; parfumerija, eteriniai aliejai, kosmetika, plaukų losjonai; dantų milteliai ir pastos; asmeninės priežiūros preparatai (priskirti prie 3 klasės), tarp jų dezodorantai (asmeniniai) ir tualetinės priemonės nuo prakaitavimo.

(111) **32648** *(156)* 2007 03 06
(210) *96-2548* *(220)* *1996 10 25*
(186) *2016 10 25*
(732) NBA PROPERTIES, INC, Olympic Tower Bldg., 645 Fifth Avenue, New York, New York 10022, US
(740) Marius Jakulis Jason, 3, AAA Baltic Service Company, J. Jasinskio g. 16B, Biurų centras Victoria, LT-01112 Vilnius, LT
(540)


(531) 2.3, 24.1, 27.5
(511)
9 įrašytos audiokasetės, videokasetės, juostos ir kompaktiniai diskai; įrašyta kompiuterių programinė įranga; videožaidimų programinė įranga; kompiuterių išoriniai įrenginiai.
16 spausdintiniai leidiniai, spaudiniai.
25 drabužiai, tarp jų drabužiai sporto ar poilsio reikmėms; apranga, avalynė, galvos apdangalai.
28 žaidimai ir žaislai; gimnastikos ir sporto reikmenys, nepriskirti prie kitų klasių; Kalėdų eglučių papuošalai.
41 švietimas, mokymas; pramogos; sportinė ir kultūrinė veikla.

(111) **32728** *(156)* 2007 03 02
(210) *97-0535* *(220)* *1997 02 27*
(186) *2017 02 27*
(732) NOVARTIS NUTRITION AG, Monbijoustrasse 118, 3007 Berne, CH
(740) Reda Žabolienė, 7, Advokatės Redos Žabolienės kontora METIDA, Gedimino pr. 45-6, LT-01109 Vilnius, LT
(540)
SANDOSOURCE
(511)
5 vaistai, farmacijos preparatai, dietinės medžiagos (medicinos reikmėms), dietiniai maisto produktai ir dietiniai maisto priedai (medicinos reikmėms), kūdikių maistas.

(111) **32729** *(156)* 2007 02 27
(210) *97-0563* *(220)* *1997 03 04*
(186) *2017 03 04*
(732) CONTENUR SA, Torneros, 3, Getafe (Madrid), ES
(740) Tatjana Sterlina, 37, UAB “Intels”, Naugarduko g. 32 / 2, LT-03225 Vilnius, LT
(540)
CONTENUR
(511)
20 plastikiniai konteineriai (šiukšlėms ir atmatoms).

(111) **32755** *(156)* 2007 02 26
(210) *97-0738* *(220)* *1997 03 18*
(186) *2017 03 18*

(732) LAND ROVER, Banbury Road, Ligthorne, Warwick, Warwickshire CV35 0RG, GB
(740) Marius Jakulis Jason, 3, AAA Baltic Service Company, J. Jasinskio g. 16B, Biurų centras Victoria, LT-01112 Vilnius, LT
(540)

FREELANDER

(511)
12 antžeminės transporto priemonės ir jų varikliai; antžeminių transporto priemonių dalys (nepriskirtos prie kitų klasių); transporto priemonių vairaračių ir sėdynių užvalkalai; antžeminių transporto priemonių grindų keičiamieji kilimėliai; antžeminių transporto priemonių padangų pripūtimo pompos; užuolaidos nuo saulės (automobiliams); automobilių stogo bagažinės, transporto priemonių bagažinės, bagažo tinkleliai (transporto priemonėms); automobilių bagažinės (burlentėms); automobilių bagažinės (slidėms); grandinės nuo slydimo.

---

(111) **32760** *(156)* 2007 02 23
(210) *97-1267* *(220)* *1997 04 30*
(186) *2017 04 30*
(732) THE POLO/LAUREN COMPANY, L.P., a New York Limited Partnership, 650 Madison Avenue, New York, NY 10022, US
(740) Virgina Adolfina Draugelienė, 8, A. P. Kavoliuko g. 24-152, LT-04328 Vilnius, LT
(540)

BODY FITNESS

(511)
3 kosmetika ir parfumerijos gaminiai, tarp jų: kvepalai, odekolonas, tualetinis vanduo, eteriniai aliejai, aromatinės medžiagos; odos priežiūros kosmetiniai preparatai tarp jų losjonai ir kremai; odos, kūno odos drėkinamieji preparatai, muilas, kosmetiniai valymo preparatai, eksfoliantai, talko milteliai (tualeto reikmėms); drėkinamieji kūno plovimo preparatai; įdegimo preparatai (kremai ir losjonai); kremai ir losjonai (nuo saulės įdegimo).

---

(111) **32852** *(156)* 2007 02 26
(210) *97-0615* *(220)* *1997 03 08*
(186) *2017 03 08*
(732) EDVARDAS VITKAUSKAS, Šyšos k., Šilutės sen., LT-99187 Šilutės r., LT
(740) Liudmila Čebotariova, 34, Patentinių paslaugų centras, UAB, J.Basanavičiaus g.11/1, LT-03108 Vilnius, LT
(540)



(531) 27.1, 27.5, 29.1
(591) balta, smėlinė, žalia.
(511)
35 importo ir eksporto operacijos; pavyzdžių platinimas; verslo specialistų konsultacijos; komercijos ar pramonės vadybos pagalba; parodų rengimas komercijos ar reklamos reikmėms; prekių pardavimo skatinimas (kitiems); prekių rodymas; įvairių prekių sukaupimas (išskyrus gabenimą) kitiems, įgalinantis pirkėjus patogiai apžiūrėti ir įsigyti tų prekių.

---

(111) **32860** *(156)* 2007 03 08
(210) *97-0609* *(220)* *1997 03 07*
(186) *2017 03 07*
(732) FORALL CONFEZIONI SPA, Via Fabio Filzi 34, 36050 Quinto Vicentino, Province of Vicenza, IT
(740) Reda Žabolienė, 7, Advokatės Redos Žabolienės kontora METIDA, Gedimino pr. 45-6, LT-01109 Vilnius, LT
(540)

PAL ZILERI

(511)
3 muilas; parfumerija, eteriniai aliejai, kosmetika, plaukų losjonai; dantų milteliai ir pastos.
9 akiniai, akinių dėklai, akinių rėmai, optiniai lęšiai, optiniai prietaisai ir aparatai.
25 drabužiai, apranga, avalynė, galvos apdangalai.

---

(111) **32872** *(156)* 2007 02 27
(210) *97-1318* *(220)* *1997 05 09*
(186) *2017 05 09*
(732) ALTADIS POLSKA SA, ul. Tytoniowa 2/6, 26-600 Radom, PL
(740) Tatjana Sterlina, 37, UAB “Intels”, Naugarduko g. 32 / 2, LT-03225 Vilnius, LT
(540)

IRIS

(566) IRISAS
(511)
34 apdorotas ir neapdorotas tabakas, rūkymo reikmenys, cigaretės, degtukai, peleninės (ne brangiųjų metalų).

---

(111) **32941** *(156)* 2007 02 27
(210) *97-0446* *(220)* *1997 02 20*
(186) *2017 02 20*
(732) TICONA GmbH, Lyoner Str.,38a, D-60528 Frankfurt am Main, DE
(740) Reda Žabolienė, 7, Advokatės Redos Žabolienės kontora METIDA, Gedimino pr. 45-6, LT-01109 Vilnius, LT
(540)

TICONA

(511)
1 chemijos produktai, naudojami pramonėje; neapdirbti plastikai.
17 plastikų pusgaminiai.

---

(111) **33074** *(156)* 2007 02 28
(210) *97-0818* *(220)* *1997 03 24*
(186) *2017 03 24*
(732) UAB “PĖVĖZĖ”, Kurpių g. 29, LT-44287 Kaunas, LT
(740) Nijolė Viktorija Mickevičienė, 11, Panerių g. 79A, LT-48425 Kaunas, LT
(540)

ŽMOGUS IR NAMAS

(511)
16 bukletai, brošiūros, etiketės (ne tekstilinės), fotonuotraukos, grafinė spausdintinė medžiaga, popierinės

ar kartoninės iškabos, kalendoriai, knygos, laikraščiai, spausdintiniai leidiniai, lipdukai, popieriniai arba plastikiniai pakavimo maišeliai, periodiniai leidiniai, popieriniai ar kartoniniai plakatai, žurnalai, žinynai.

---

(111) **33142** *(156)* 2007 02 27
(210) *97-1227* *(220)* *1997 04 25*
(186) *2017 04 25*

(732) PISANG AMBON BV, Wattstraat 61, 2723 RB Zoetermeer, NL

(740) Reda Žabolienė, 7, Advokatės Redos Žabolienės kontora METIDA, Gedimino pr. 45-6, LT-01109 Vilnius, LT

(540)

PISANG AMBON

(511)

33 likeriai.

---

(111) **33144** *(156)* 2007 02 28
(210) *97-1234* *(220)* *1997 04 25*
(186) *2017 04 25*

(732) STORA ENSO AB, Aasgatan 22, 791 80 Falun, SE

(740) Reda Žabolienė, 7, Advokatės Redos Žabolienės kontora METIDA, Gedimino pr. 45-6, LT-01109 Vilnius, LT

(540)

OPTI

(511)

16 popierius, kartonas ir jų gaminiai, nepriskirti prie kitų klasių; spaudiniai; raštinės reikmenys.

(310)(320)(330) 96-9768, 1996 10 25, SE

---

(111) **33196** *(156)* 2007 02 28
(210) *97-0567* *(220)* *1997 03 04*
(186) *2017 03 04*

(732) MICROSOFT CORPORATION, One Microsoft Way, Redmond, Washington 98052-6399, US

(740) Marius Jakulis Jason, 3, AAA Baltic Service Company, J. Jasinskio g. 16B, Biurų centras Victoria, LT-01112 Vilnius, LT

(540)

MICROSOFT

(511)

9 kompiuteriai, kompiuterių techninė įranga, tarp jų kompiuterių išoriniai įrenginiai, kompiuterių dalys, kompiuterių klaviatūros; kompiuterių vaizdo valdymo įrenginiai, būtent: pelės (duomenų dorojimo įrenginiai), grafiniai manipuliatoriai, valdymo svirtys, kompiuterinių žaidimų klaviatūros; automobilių kompiuteriai ir jų programos (įrašytos); užrašų kompiuteriai ir jų programos (įrašytos); optinių diskų įrašų leistuvai bei jų kompiuterių programos (įrašytos); elektroniniai įrenginiai (televizijos ir globalinių tinklų ryšio priėmimo ir perdavimo į televizijos aparatus ar kitus monitorius reikmėms) bei jų kompiuterių programos (įrašytos); telefonai ir įrašytos kompiuterių programos (telefonų valdymo reikmėms), telefonai (globalinių ryšio tinklų telekomunikacijų reikmėms) ir įrašytos kompiuterių programos (valdymo reikmėms); pramogų aparatai su kompiuterių programine ir technine įranga, skirta garso, vaizdo ir daugiaterpės (multimedia) atkūrimui; elektroniniai ieškai ir jų moduliai esantys kitų įrenginių ir kompiuterių programų sudėtyje; rankiniai kompiuteriai; žaidimų elektroniniai aparatai ir jų operacinės programos; įrašytos kompiuterių programos, būtent operacinės programos, įrašytos kompiuterių programos (žaidimų reikmėms); įrašytos kompiuterių programos (rodomų televizijos programų, kitų duomenų, pateikiamų per globalinius informacijos tinklus, valdymo reikmėms); įrašytos kompiuterių programos (telekomunikacijų valdymo ir duomenų keitimosi tarp rankinių kompiuterių ir kompiuterių reikmėms).

---

(111) **33197** *(156)* 2007 02 26
(210) *97-0568* *(220)* *1997 03 04*
(186) *2017 03 04*

(732) HACHETTE FILIPACCHI PRESSE, Societe Anonyme, 149, Rue Anatole France, 92534 Levallois-Perret Cedex, FR

(740) Liudmila Gerasimovič, 9, IĮ "Liudmila Gerasimovič, Patentinis patikėtinis", Vingrių g.13-42, LT-01141 Vilnius, LT

(540)

TĖVAI

(511)

16 popierius, kartonas ir jų gaminiai, nepriskirti prie kitų klasių; spaudiniai; žurnalai, periodiniai leidiniai, spausdintiniai leidiniai; laikraščiai; prospektai; albumai; almanachai; knygos; knygų priešlapiai; katalogai; piešimo ir braižybos medžiagos; piešimo ir braižymo įrankiai; įrišimo medžiagos; fotonuotraukos; raštinės reikmenys; lipniosios medžiagos (raštinės ir buities reikmėms); dailininkų reikmenys; teptukai; rašomosios mašinėlės ir kontoros reikmenys (išskyrus baldus); mokomoji medžiaga ir vaizdinės priemonės (išskyrus aparatūrą); plastikinės pakavimo medžiagos; lošiamosios kortos; šriftai; klišės.

---

(111) **33198** *(156)* 2007 02 26
(210) *97-0569* *(220)* *1997 03 04*
(186) *2017 03 04*

(732) HACHETTE FILIPACCHI PRESSE, Societe Anonyme, 149, Rue Anatole France, 92534 Levallois-Perret Cedex, FR

(740) Liudmila Gerasimovič, 9, IĮ "Liudmila Gerasimovič, Patentinis patikėtinis", Vingrių g.13-42, LT-01141 Vilnius, LT

(540)

ПАРЕНТС

(561) PARENTS

(531) 28.5

(511)

16 popierius, kartonas ir jų gaminiai, nepriskirti prie kitų klasių; spaudiniai; žurnalai, periodiniai leidiniai, spausdintiniai leidiniai; laikraščiai; prospektai; albumai; almanachai; knygos; knygų priešlapiai; katalogai; piešimo ir braižybos medžiagos; piešimo ir braižymo įrankiai; įrišimo medžiagos; fotonuotraukos; raštinės reikmenys; lipniosios medžiagos (raštinės ir buities reikmėms); dailininkų reikmenys; teptukai; rašomosios mašinėlės ir kontoros reikmenys (išskyrus baldus); mokomoji medžiaga ir vaizdinės priemonės (išskyrus aparatūrą); plastikinės pakavimo medžiagos; lošiamosios kortos; šriftai; klišės.

(111) **33200** *(156)* 2007 02 26
(210) *97-0570* *(220)* *1997 03 04*
(186) *2017 03 04*

(732) HACHETTE FILIPACCHI PRESSE, Societe Anonyme, 149, Rue Anatole France, 92534 Levallois-Perret Cedex, FR

(740) Liudmila Gerasimovič, 9, IĮ "Liudmila Gerasimovič, Patentinis patikėtinis", Vingrių g.13-42, LT-01141 Vilnius, LT

(540)

PARENTS

(531) 27.5

(511)

9 moksliniai, jūriniai, geodeziniai, elektriniai, fotografijos, kinematografijos, optiniai, svėrimo, matavimo, signalizavimo, tikrinimo (priežiūros), gelbėjimo, mokymo prietaisai ir aparatai; garso ar vaizdo įrašymo, perdavimo ar atkūrimo aparatūra; magnetinės duomenų laikmenos, automatinio duomenų dorojimo įrenginiai; skaičiavimo mašinos; magnetinė arba elektroninė duomenų įranga (tekstui ir/arba garsui ir/arba vaizdui), diskai, garso įrašų diskai; disketės, skaitmeniniai optiniai diskai, videožaidimų įrengimai; videodiskai, lazeriniai diskai; audiokompaktiniai diskai; magnetiniai diskai; lazeriu nuskaitomi kompaktiniai diskai; ribotos atminties kompaktiniai diskai; sąveikos kompaktiniai diskai; magnetinės juostos; vaizdajuostės; lazerinės juostos; elektroninio, magnetinio, numerinio, analoginio duomenų įrašymo aparatai; įrašytos kompiuterių programos, skirtos informacijos arba duomenų dorojimui (tekstui ir /arba garsui ir/arba vaizdui); kompiuteriai; kompiuterių programinė įranga; elektroninės kortos, elektroninės žaidimų kortos; magnetiniai rašikliai; elektroniniai rašikliai.

16 popierius, kartonas ir jų gaminiai, nepriskirti prie kitų klasių; spaudiniai; žurnalai, periodiniai leidiniai, spausdintiniai leidiniai; laikraščiai; prospektai; albumai; almanachai; knygos; knygų priešlapiai; katalogai; piešimo ir braižybos medžiagos; piešimo ir braižymo įrankiai; įrišimo medžiagos; fotonuotraukos; raštinės reikmenys; medžiagos (raštinės ir buities reikmėms); dailininkų reikmenys; teptukai; rašomosios mašinėlės ir kontoros reikmenys (išskyrus baldus); mokomoji medžiaga ir vaizdinės priemonės (išskyrus aparatūrą); plastikinės pakavimo medžiagos; lošiamosios kortos; šriftai; klišės.

38 teleryšiai; televizijos transliavimas; kabelinės televizijos transliavimas; radijo transliavimas; radijo ir televizijos transliavimas (vienu metu naudojant įvairias informacijos priemones); informacija apie teleryšį; telefono paslaugos; naujienų agentūros; elektroninis paštas; elektroninis pranešimų perdavimas; kompiuterizuotas pranešimų perdavimas; pranešimų siuntimo aparatų nuoma; duomenų ir įgarsintų pranešimų teleryšys; kompiuterizuotas pranešimų ir vaizdų perdavimas; radijo, telefono ir telematiniai ryšiai per kompiuterių terminalus; ryšys per kompiuterių terminalus, būtent programų, vienu metu naudojančių įvairias informacijos priemones, platinimas; informacija per telekomunikacijas; elektroninis duomenų saugojimas; elektroninis pranešimų saugojimas ir perdavimas; telematinės paslaugos; pranešimų perdavimas elektroninio ryšio priemonėmis.

41 švietimas, mokymas, pramogos, sportinė ir kultūrinė veikla; koliokviumų, kongresų, seminarų, konferencijų rengimas ir vedimas; knygų leidyba; tekstų skelbimas (išskyrus reklaminius); žurnalų ir periodinių leidinių leidyba; kino teatrų aprūpinimas įrengimais; neakivaizdinis mokymas; švietimo informacija; pramogų informacija; tiesioginių laidų rengimas; modelių parinkimas dailininkams; kultūros ar mokomųjų parodų rengimas; kino filmų kūrimas (gaminimas), videofilmų gamyba, radijo ir televizijos programų rengimas (montavimas); spektaklių statymas, įrašų studijų paslaugos; kino studijos; televizijos pramoginės laidos (montavimas); kino filmų juostų nuoma, filmų (kino) nuoma, kinematografijos reikmenų ir kino projektorių nuoma; radijo ir televizijos imtuvų nuoma; kasetinių vaizdo magnetofonų nuoma; vaizdajuosčių (videokasečių) nuoma; teatro dekoracijų nuoma; radijo ir televizijos programų, vienu metu naudojant įvairias informacijos priemonės, kūrimas ir nuoma; švietimo, mokymo paslaugos, naudojant kompiuterius; pramogos; poilsio ir pasilinksminimų rengimas (naudojant skaitmenines ir analogines elektronines priemones).

42 mokslo ir pramonės tyrimai; kompiuterių programų rengimas; priėjimo prie kompiuterizuotų duomenų bazių laiko nuoma; kompiuterių aparatinės įrangos konsultacijos; kompiuterių nuoma; kompiuterių programų atnaujinimas; juridinės paslaugos; intelektualinės nuosavybės konsultacijos; specialistų konsultacijos (nesusijusios su verslu); autorių teisių vadyba; inžineriniai darbai (ekspertizė); parodų eksponavimo vietų paslaugos; ofseto spauda; fotoreportažų rengimas; fotografavimas; kompiuterių duomenų atkūrimas.

---

(111) **33214** *(156)* 2007 02 26
(210) *97-1115* *(220)* *1997 04 15*
(186) *2017 04 15*

(732) THE PROCTER & GAMBLE COMPANY, One Procter & Gamble Plaza, Cincinnati, Ohio, US

(740) Vytautas Dovydėnas, 1, Grybo g. 41-38, LT-10320 Vilnius, LT

(540)

DRI-WEAVE

(511)

5 asmeninės higienos priemonės (moterims), higieninės servetėlės, tamponai ir higieninės kelnaitės, kelnaičių įklotai.

---

(111) **33243** *(156)* 2007 02 28
(210) *97-0748* *(220)* *1997 03 19*
(186) *2017 03 19*

(732) BRIDGESTONE CORPORATION, 10-1, Kyobashi 1-chome, Chuo-ku, Tokyo, JP

(740) Ramunė Garšvienė, 30, Dūkštų g. 28-20, LT-07171 Vilnius, LT

(540)

BRIDGESTONE

(531) 27.5

(511)

7 konvejerių juostos; mašinų diržai; juostiniai konvejeriai.

(111) **33258** *(156)* 2007 02 26
(210) *97-1254* *(220)* *1997 04 29*
(186) *2017 04 29*
(732) FORD-WERKE GmbH, Henry-Ford-Strasse 1, 50735 Cologne, DE
(740) Reda Žabolienė, 7, Advokatės Redos Žabolienės kontora METIDA, Gedimino pr. 45-6, LT-01109 Vilnius, LT
(540)

TRANSIT

(511)
12 antžeminės transporto priemonės, tarp jų furgonai ir maži autobusai.

---

(111) **33265** *(156)* 2007 03 02
(210) *97-1525* *(220)* *1997 05 29*
(186) *2017 05 29*
(732) UAB “OLIFĖJA”, Olimpiečių g.15, LT-09200 Vilnius, LT
(740) Vilija Viešūnaitė, 56, Advokatų kontora Kalmatavičius, Petraitytė, Viešūnaitė ir partneriai “Relaw” Arklių g.22-2, Vilnius, LT
(540)

TELELOTO

(511)
41 loterijų rengimas.

---

(111) **33361** *(156)* 2007 02 19
(210) *97-0341* *(220)* *1997 02 10*
(186) *2017 02 10*
(732) FERRER INTERNACIONAL, SA, Gran Via Carlos III, 94, Edificio Trade, 08028 Barcelona, ES
(740) Marius Jakulis Jason, 3, AAA Baltic Service Company, J. Jasinskio g. 16B, Biurų centras Victoria, LT-01112 Vilnius, LT
(540)

SOMAZINA

(511)
5 farmacijos, veterinarijos ir higienos preparatai; dietiniai produktai (medicinos reikmėms), kūdikių maistas; pleistrai, tvarsliava; dantų plombavimo ir dantų išlajų gamybos medžiagos; dezinfekavimo preparatai; kenkėjų naikinimo preparatai; fungicidai, herbicidai.

---

(111) **33399** *(156)* 2007 02 27
(210) *97-0610* *(220)* *1997 03 08*
(186) *2017 03 08*
(732) LEGO JURIS A/S, DK-7190 Billund, DK
(740) Marius Jakulis Jason, 3, AAA Baltic Service Company, J. Jasinskio g. 16B, Biurų centras Victoria, LT-01112 Vilnius, LT
(540)



(531) 3.5, 27.5, 29.1
(591) geltona, juoda, balta, raudona, žalia, mėlyna.
(511)
28 žaidimai ir žaislai.

---

(111) **33445** *(156)* 2007 02 26
(210) *97-0345* *(220)* *1997 02 11*
(186) *2017 02 11*
(732) UAB “VILA”, Tulpių g. 34, Karmėlava, LT-54461 Kauno r., LT
(740) Nijolė Nemcevičienė, 19, Nijolės Nemcevičienės patentinių paslaugų firma, Laisvės al. 101A - 105, LT-44291 Kaunas, LT
(540)



(531) 26.4, 26.11, 27.5
(511)
20 plastikų gaminiai, priskirti prie 20 klasės.

---

(111) **33453** *(156)* 2007 02 19
(210) *97-0633* *(220)* *1997 03 12*
(186) *2017 03 12*
(732) PREPARADOS ALIMENTICIOS, SA, Josep Tarradellas 38, 08029 Barcelona, ES
(740) Marius Jakulis Jason, 3, AAA Baltic Service Company, J. Jasinskio g. 16B, Biurų centras Victoria, LT-01112 Vilnius, LT
(540)

GURMETA

(511)
29 sultiniai, sultinių ruošiniai; sriubų koncentratai kubelių, tablečių, piliulių, granulių ir kitame pavidale; mėsos ekstraktai ir sultys (koncentratų gamybai); daržovių ekstraktai (maistui gaminti) ir daržovių sultys; sriubų koncentratai, sriubų ruošiniai; daržovių sriubų ruošiniai; mėsa, žuvis, paukštiena ir žvėriena; žuvies gaminiai; konservuoti, džiovinti, virti ir kepti vaisiai ir daržovės; drebučiai, uogienės, vaisių padažai; kiaušiniai, pienas, sviestas, jogurtas, pieno gėrimai (pieno pagrindu), pieno produktai; maistiniai aliejai ir riebalai; konservuoti maisto produktai.
30 kava, arbata, kakava, cukrus, ryžiai, tapijoka, sago kruopos, kavos pakaitalai; kavos ir kakavos gėrimai; miltai ir grūdų produktai, makaronai, duonos ir pyrago gaminiai; pyragaičiai ir pyragai; šokoladas ir saldainiai (ledinukai); konditerijos gaminiai; karamelės (saldainiai); kramtomoji guma (ne medicinos reikmėms) valgomieji ledai; medus, sirupas; mielės, kepimo milteliai; druska, garstyčios; actas, padažai (uždarai); prieskoniai; ledas.

---

(111) **33489** *(156)* 2007 02 19
(210) *97-0356* *(220)* *1997 02 11*
(186) *2017 02 11*
(732) MICROSOFT CORPORATION, One Microsoft Way, Redmond, Washington 98052-6399, US
(740) Marius Jakulis Jason, 3, AAA Baltic Service Company, J. Jasinskio g. 16B, Biurų centras Victoria, LT-01112 Vilnius, LT

(540)

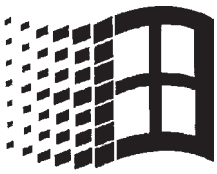

(531) 7.3, 24.7, 25.7
(511)
9 moksliniai, jūriniai, geodeziniai, elektriniai, fotografijos, kinematografijos, optiniai, svėrimo, matavimo, signalizavimo, tikrinimo (priežiūros), gelbėjimo, mokymo prietaisai ir aparatai; garso ar vaizdo įrašymo, perdavimo ar atkūrimo aparatūra; magnetinės duomenų laikmenos, garso įrašų diskai; prekybos automatai ir monetinių aparatų mechanizmai; kasos aparatai, skaičiavimo mašinos, duomenų dorojimo įrenginiai ir kompiuteriai; gesintuvai; įrašytos kompiuterių programos; kompiuteriai; kompiuterių išoriniai įrenginiai; kompiuterių ekranų žymeklių (kursorių) valdymo įrenginiai; kompiuterių klaviatūros; kompiuterių valdymo svirčių ir klavišinių priedėlių valdymo įrenginiai, skirti kompiuteriniams vaizdiniams žaidimams; kompiuterių sudedamosios dalys (nepriskirtos prie kitų klasių); kompiuterių programinė įranga; elektroninės, magnetinės, optinės duomenų laikmenos; hologramos.
16 popierius, kartonas ir jų gaminiai, nepriskirti prie kitų klasių; spaudiniai; įrišimo medžiagos; fotonuotraukos; raštinės reikmenys; raštinės ir buitinės lipniosios medžiagos; dailininkų reikmenys; teptukai; rašomosios mašinėlės ir kontoros reikmenys (išskyrus baldus); mokomoji medžiaga ir vaizdinės priemonės (išskyrus aparatūrą); plastikinės pakavimo medžiagos (nepriskirtos prie kitų klasių); lošiamosios kortos; šriftai; klišės; knygos; spausdintiniai leidiniai: kompiuterių programų, kompiuterių, kompiuterių sudedamųjų dalių, kompiuterių išorinių įrenginių, monitorių aprašymai ir instrukcijos; vadovėliai (informaciniai, techniniai, skirti vartotojams); brošiūros; informacinės kortelės; blankai; periodiniai leidiniai, žurnalai, informaciniai biuleteniai; etiketės, holografinės etiketės.

---

(111) **33507** *(156)* 2007 03 07
(210) *97-0412* *(220)* *1997 02 18*
(186) *2017 02 18*
(732) AKCINĖ BENDROVĖ “ATRAMA”, Raudondvario pl.162, LT-47174 Kaunas, LT
(540)



(531) 26.7, 27.1
(511)
6 suslėgtųjų arba suskystintųjų dujų balionai ; metaliniai bakai, talpyklos.
9 skaitikliai, skirstomosios dėžutės (elektra).
11 šildymo vandeniu įrenginiai, slėginiai vandens rezervuarai, boileriai (ne mašinų dalys), kaitinimo elementai.
16 spaudiniai.

---

(111) **33510** *(156)* 2007 02 26
(210) *97-0424* *(220)* *1997 02 19*
(186) *2017 02 19*
(732) MARIJOS JURGELEVIČIENĖS ĮMONĖ “BALTASIS POVAS”, Sedos g.8b, 5402 Šiauliai, LT
(740) Reda Žabolienė, 7, Advokatės Redos Žabolienės kontora METIDA, Gedimino pr. 45-6, LT-01109 Vilnius, LT
(540)



(531) 3.7, 27.3
(511)
41 švietimas, mokymas; pramogos; sportinė ir kultūrinė veikla.

---

(111) **33516** *(156)* 2007 02 26
(210) *97-0441* *(220)* *1997 02 20*
(186) *2017 02 20*
(732) CARRERAS LIMITED, Globe House, 4 Temple Place, London, WC2R 2PG, GB
(740) Marius Jakulis Jason, 3, AAA Baltic Service Company, J. Jasinskio g. 16B, Biurų centras Victoria, LT-01112 Vilnius, LT
(540)

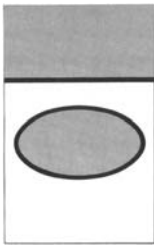

(531) 25.1, 26.1, 26.4
(511)
34 cigaretės, tabakas ir tabako gaminiai; rūkymo reikmenys, žiebtuvėliai ir degtukai.

---

(111) **33519** *(156)* 2007 02 27
(210) *97-0902* *(220)* *1997 03 28*
(186) *2017 03 28*
(732) FIAT AUTO SPA, Reg.No. 07973780013, Corso Giovanni Agnelli 200, 10135 Torino, IT
(740) Reda Žabolienė, 7, Advokatės Redos Žabolienės kontora METIDA, Gedimino pr. 45-6, LT-01109 Vilnius, LT
(540)

TWIN SPARK

(511)
7 variklio galvutės dangteliai.
12 automobiliai.

---

(111) **33573** *(156)* 2007 02 26
(210) *97-0343* *(220)* *1997 02 10*
(186) *2017 02 10*
(732) UAB “ELGERVITA”, A.J.Povilaičio g.3-1, LT-04335 Vilnius, LT

(740) Raimonda Algimanta Skutele, 23, Architektų g. 45-69, LT-04221 Vilnius, LT

(540)



(531) 25.7, 27.5

(511)

9 garso atkūrimo aparatai; garso įrašymo ir perdavimo aparatai; garso ir vaizdo imtuvai; elektros jungtys; elektros kabeliai; elektros kondensatoriai; elektriniai matavimo prietaisai; apšvietimo reguliatoriai; elektrinės relės; elektriniai rezistoriai; elektrinės ritės; elektromagnetinės droselinės ritės (impedansas); lydieji saugikliai; transformatoriai (elektra); puslaidininkiai.

35 prekių rodymas; verslo informacija; verslo organizavimo konsultacijos; verslo specialistų konsultacijos; reklaminės medžiagos nuoma; parodų rengimas komercijos ar reklamos reikmėms; reklama; reklamos pristatymas paštu; reklaminių skelbimų platinimas; rinkotyra; sekretoriavimas; spausdinimas (mašinėle); verslo tyrimai; verslo informacija; pavyzdžių platinimas.

---

(111) **33583** (156) 2007 02 28
(210) *97-0524* (220) *1997 02 26*
(186) *2017 02 26*

(732) A-COM AB, C/O JANSEN EKONOMI AB, P.O.Box 533, S-10130 Stockholm, SE

(740) Marija Lenkutienė, 6, Patentinių paslaugų centras, UAB, J.Basanavičiaus g. 11/1, LT-03108 Vilnius, LT

(540)

A-com

(511)

35 skelbimų klijavimas; verslo vadybos ir organizavimo konsultacijos; verslo informacija; reklama; kompiuterizuotas kartotekų tvarkymas; parodų rengimas komercijos ar reklamos reikmėms; rinkotyra; komercinės informacijos agentūros.

41 mokymas, švietimas, estrados artistų paslaugos; konferencijų, kongresų, seminarų ir simpoziumų rengimas ir vedimas; pramogų informacija; videofilmų gamyba; radijo ir televizijos programų rengimas (montavimas); tekstų skelbimas (išskyrus reklaminius); knygų leidyba ir tekstų (išskyrus reklaminius) leidyba.

42 kompiuterių programų rengimas; kompiuterių techninės įrangos konsultacijos; priėjimo prie kompiuterizuotų duomenų bazių laiko nuoma; kompiuterių nuoma; kompiuterių programų nuoma; eskizų darymas (pramoninis dizainas); pramoninis dizainas; vaizduojamosios dailės kūrinių projektavimas; fotografavimas.

---

(111) **33587** (156) 2007 02 28
(210) *97-0560* (220) *1997 03 04*
(186) *2017 03 04*

(732) UAB “CHROMTECH”, B.Sruogos g.36-10, LT-10220 Vilnius, LT

(740) Raimonda Algimanta Skutele, 23, Architektų g. 45-69, LT-04221 Vilnius, LT

(540)

CHROMTECH

(511)

35 eksporto ir importo agentūros, reklama, verslo informacija, verslo tyrimai, verslo specialistų konsultacijos, rinkotyra, dokumentų dauginimas; prekių sukaupimas (išskyrus vežimą) kitiems, teikiantis pirkėjams galimybę patogiai apžiūrėti ir įsigyti tų prekių.

40 auksavimas, galvaninis auksavimas, chromavimas, galvanizavimas, galvanostegija, kadmiavimas, metalizavimas, metalų apdirbimas, elektrolizinis metalų dengimas, nikeliavimas, sidabravimas.

42 chemikų paslaugos, cheminė analizė, cheminiai tyrimai, trumpa patalpų nuoma, patentų panaudojimas, techninių projektų tyrimai, techniniai tyrimai, medžiagų tyrimai, tyrimo ir projektavimo darbai.

---

(111) **33604** (156) 2007 02 21
(210) *97-1158* (220) *1997 04 18*
(186) *2017 04 18*

(732) PALMERA BRANDS SRL, IL Girasole, Palazzo Marco Polo, Lacchiarella, IT

(740) Reda Žabolienė, 7, Advokatės Redos Žabolienės kontora METIDA, Gedimino pr. 45-6, LT-01109 Vilnius, LT

(540)



(531) 3.1, 26.4

(511)

31 gyvulių pašarai.

---

(111) **33626** (156) 2007 02 28
(210) *97-1687* (220) *1997 06 12*
(186) *2017 06 12*

(732) JEAN d' ARCEL COSMETIQUE GmbH & CO KG, Im Fuchseck 12, 77694 Kehl, DE

(740) Virgina Adolfina Draugelienė, 8, A. P. Kavoliuko g. 24-152, LT-04328 Vilnius, LT

(540)



(531) 24.1

(511)

3 veido ir odos priežiūros kosmetikos preparatai, ypač grimas (grimo pudra, skystas grimas), akių grimas, valymo preparatai, kremai ir losjonai; lūpų dažai (blizgieji lūpų dažai, blizgieji lūpų dažai su raudonio atspalviu); įdegimo aliejus ir losjonas; drėkinantys losjonai ir kremai, nagų priežiūros preparatai ir nagų poliravimo preparatai, depiliatoriai, asmeninės higienos preparatai kvapams pašalinti ir nuo prakaitavimo; parfumerijos gaminiai, kvepalai, aromatiniai preparatai, odekolonas, eterinės esencijos, eteriniai aliejai; šampūnas, plaukų priežiūros ir garbanojimo preparatai, plaukų losjonai, tualetinis muilas, dantų pastos.

---

(111) **33632** (156) 2007 02 26
(210) *97-2094* (220) *1997 07 17*
(186) *2017 07 17*

(732) UAB “TERRA”, Draugystės g. 22, LT-51526 Kaunas, LT

(740) Zita Grigienė, 36, Savanorių pr. 222A-46, LT-50196 Kaunas, LT
(540)

TERRA

(511)
9 moksliniai, jūriniai, geodeziniai, elektriniai, fotografijos, kinematografijos, optiniai, svėrimo, matavimo, signalizavimo, tikrinimo (priežiūros), gelbėjimo, mokymo prietaisai ir aparatai; garso ar vaizdo įrašymo, perdavimo ar atkūrimo aparatūra; magnetinės duomenų laikmenos, įrašų diskai; prekybos automatai ir monetinių aparatų mechanizmai; kasos aparatai, skaičiavimo mašinos, duomenų dorojimo įrenginiai ir kompiuteriai; gesintuvai.
35 prekių sukaupimas (išskyrus vežimą) kitiems, teikiantis pirkėjams galimybę patogiai apžiūrėti ir įsigyti tų prekių.
37 elektros prietaisų įtaisymas ir taisymas; automobilių techninė priežiūra ir taisymas.
39 krovinių vežimas automobilių transportu.
42 inžineriniai darbai (ekspertizė); techniniai tyrimai, pramoninis konstravimas; statybų projektavimas; kompiuterių programų rengimas; specialistų konsultacijos (nesusijusios su verslu).

---

(111) **33705** (156) 2007 02 27
(210) *97-0888* (220) *1997 03 27*
(186) *2017 03 27*
(732) INVISTA TECHNOLOGIES SARL, Talstrasse 80, 8001 Zurich, CH
(740) Reda Žabolienė, 7, Advokatės Redos Žabolienės kontora METIDA, Gedimino pr. 45-6, LT-01109 Vilnius, LT
(540)

COOLMAX

(511)
24 audiniai ir tekstilės gaminiai, nepriskirti prie kitų klasių; audiniai (drabužiams, avalynei, čiužiniams, baltiniams); tekstiliniai baldų gobelenai, elastinės austinės medžiagos, džersis, tafta, lovatiesės ir staltiesės, pagalvių ir čiužinių užvalkalai, lovos ir buitiniai baltiniai, lovos antklodės (tarp jų pūkinės), kelioniniai pledai, tekstiliniai vonios rankšluosčiai ir tualetinės pirštinės.
25 apranga, avalynė, galvos apdangalai.

---

(111) **33706** (156) 2007 02 27
(210) *97-0889* (220) *1997 03 27*
(186) *2017 03 27*
(732) INVISTA TECHNOLOGIES SARL, Talstrasse 80, 8001 Zurich, CH
(740) Reda Žabolienė, 7, Advokatės Redos Žabolienės kontora METIDA, Gedimino pr. 45-6, LT-01109 Vilnius, LT
(540)

THERMASTAT

(511)
24 audiniai ir tekstilės gaminiai, nepriskirti prie kitų klasių; audiniai (drabužiams, avalynei, čiužiniams, baltiniams); tekstiliniai baldų gobelenai, elastinės austinės medžiagos, džersis, tafta, lovatiesės ir staltiesės, pagalvių ir čiužinių užvalkalai, lovos ir buitiniai baltiniai, lovos antklodės (tarp jų pūkinės), kelioniniai pledai, tekstiliniai vonios rankšluosčiai ir tualetinės pirštinės.
25 apranga, avalynė, galvos apdangalai.

---

(111) **33776** (156) 2007 02 22
(210) *97-0075* (220) *1997 01 10*
(186) *2017 01 10*
(732) AB NYNAES PETROLEUM, Huddingevaegen 103, P.O.Box 10700, S-12129 Stockholm, SE
(740) Marius Jakulis Jason, 3, AAA Baltic Service Company, J. Jasinskio g. 16B, Biurų centras Victoria, LT-01112 Vilnius, LT
(540)

NYBIT

(531) 27.5
(511)
4 techniniai aliejai, riebalai ir tepalai; dulkių sugeriamieji, drėkinamieji ir rišamieji mišiniai; degalai (tarp jų variklių benzinas) ir apšvietimo medžiagos; žvakės, dagčiai.
17 kaučiukas, gutaperčia, guma, asbestas, žėrutis ir jų gaminiai, nepriskirti prie kitų klasių; plastikų pusgaminiai; užpildai, sandarinimo ir izoliacinės medžiagos; ne metaliniai lankstieji vamzdžiai.
19 statybinės medžiagos (ne metalinės); statybiniai standieji ne metaliniai vamzdžiai; asfaltas, dervos ir bitumas; kilnojamieji ne metaliniai statiniai; ne metaliniai paminklai.

---

(111) **33807** (156) 2007 02 19
(210) *97-0403* (220) *1997 02 17*
(186) *2017 02 17*
(732) STRELLSON AG, Sonnenwiesenstrasse 21, 8280 Kreuzlingen, CH
(740) Marius Jakulis Jason, 3, AAA Baltic Service Company, J. Jasinskio g. 16B, Biurų centras Victoria, LT-01112 Vilnius, LT
(540)

STRELLSON

(511)
25 drabužiai, apranga, avalynė, galvos apdangalai.

---

(111) **33895** (156) 2007 02 26
(210) *97-1044* (220) *1997 04 11*
(186) *2017 04 11*
(732) BEIERSDORF AG, Unnastrasse 48, 20253 Hamburg, DE
(740) Leonas Antanas Kučinskas, 4, Dr. Leono A. Kučinsko patentinių paslaugų firma, Kaštonų g. 5-7, LT-01107 Vilnius, LT
(540)

NIVEA VITAL

(511)
3 balinimo preparatai ir kitos skalbimo medžiagos; valymo, poliravimo, šveitimo ir švitrinamojo apdirbimo preparatai; muilas; parfumerija, eteriniai aliejai, kosmetika, plaukų losjonai; dantų milteliai ir pastos.

---

(111) **33897** (156) 2007 02 28
(210) *97-1301* (220) *1997 05 07*
(186) *2017 05 07*
(732) INVISTA TECHNOLOGIES SARL, Talstrasse 80, 8001 Zurich, CH

(740) Reda Žabolienė, 7, Advokatės Redos Žabolienės kontora METIDA, Gedimino pr. 45-6, LT-01109 Vilnius, LT

(540)

ALLERBAN

(511)

20 pagalvės.

22 tekstilinio pluošto žaliava; pluoštas (tekstilinis); baldų apmušalų kamšomoji vata ir pakulos.

24 lovos baltiniai; lovos antklodės (vilnonės); čiužinių užvalkalai; lovatiesės; vatinės antklodės; gagos pūkų antklodės; audiniai (tekstilė); priešmikrobiniai pluoštai; pagalvių užvalkalai; pagalvių užtiesalai; plastikinės ir tekstilinės baldų dangos.

---

(111) **33932** (156) 2007 02 26
(210) *97-0591* (220) *1997 03 05*
(186) *2017 03 05*

(732) SOCIETE DU FIGARO SA, a French Corporation, 25, Avenue Matignon, 75008 Paris, FR

(740) Tatjana Sterlina, 37, UAB “Intels”, Naugarduko g. 32 / 2, LT-03225 Vilnius, LT

(540)

LE FIGARO

(511)

3 balinimo preparatai ir kitos skalbimo medžiagos; valymo, poliravimo, šveitimo ir švitrinamojo apdirbimo preparatai; muilas; parfumerija, eteriniai aliejai, kosmetika, plaukų losjonai; dantų milteliai ir pastos.

9 moksliniai, jūriniai, geodeziniai, elektriniai, fotografijos, kinematografijos, optiniai, svėrimo, matavimo, signalizavimo, tikrinimo (priežiūros), gelbėjimo, mokymo prietaisai ir aparatai; garso ar vaizdo įrašymo, perdavimo ar atkūrimo aparatūra; magnetinės duomenų laikmenos, įrašų diskai; prekybos automatai ir monetinių aparatų mechanizmai; kasos aparatai, skaičiavimo mašinos, duomenų dorojimo įrenginiai ir kompiuteriai; gesintuvai.

14 brangieji metalai ir jų lydiniai, brangiųjų metalų arba jais padengti dirbiniai, nepriskirti prie kitų klasių; juvelyriniai dirbiniai, brangakmeniai; laikrodžiai ir laikmačiai.

18 odos ir odų pakaitalai, jų gaminiai, nepriskirti prie kitų klasių; gyvūnų odos, kailiai; lagaminai, kelioniniai krepšiai; lietaus ir saulės skėčiai, lazdos (kriukiai); rimbai, botagai, pakinktai ir balnojimo reikmenys.

24 audiniai ir tekstilės gaminiai, nepriskirti prie kitų klasių; lovatiesės ir staltiesės.

25 drabužiai, apranga, avalynė, galvos apdangalai.

28 žaidimai ir žaislai; gimnastikos ir sporto reikmenys, nepriskirti prie kitų klasių; Kalėdų eglučių papuošalai.

34 tabakas; rūkymo reikmenys; degtukai.

---

(111) **33933** (156) 2007 03 08
(210) *97-0594* (220) *1997 03 06*
(186) *2017 03 06*

(732) LIETUVOS IR NORVEGIJOS UAB “NORFACHEMA”, Vytauto g.6, LT-55175 Jonava, LT

(540)

norfachema

(531) 5.3, 26.1

(511)

5 farmacijos, veterinarijos ir higienos preparatai; dietiniai produktai (medicinos reikmėms), kūdikių maistas; pleistrai, tvarsliava; dantų plombavimo ir dantų išlajų gamybos medžiagos; dezinfekavimo preparatai; kenkėjų naikinimo preparatai; fungicidai, herbicidai.

---

(111) **33934** (156) 2007 03 14
(210) *97-1090* (220) *1997 04 14*
(186) *2017 04 14*

(732) ASTRAZENECA AB, 151 85 Soedertaelje, SE

(740) Marius Jakulis Jason, 3, AAA Baltic Service Company, J. Jasinskio g. 16B, Biurų centras Victoria, LT-01112 Vilnius, LT

(540)



(531) 24.15, 26.2

(511)

16 spaudiniai; knygos, žurnalai, periodiniai leidiniai; mokomoji ir vaizdinė medžiaga.

---

(111) **33953** (156) 2007 02 26
(210) *97-0510* (220) *1997 02 26*
(186) *2017 02 26*

(732) DEUTSCHE AMPHIBOLIN-WERKE VON ROBERT MURJAHN STIFTUNG & CO KG, Rossdoerfer Strasse 50, D-64372 Ober-Ramstadt, DE

(740) Raimonda Algimanta Skutele, 23, Architektų g. 45-69, LT-04221 Vilnius, LT

(540)

ALLIGATOR

(511)

1 glitimas (ne kanceliarijos arba buities reikmėms), rauginės medžiagos.

2 dažai, aliejai (pokostas), lakai, antikoroziniai preparatai, gruntai; dažiosios medžiagos, beicai, gamtinės dervos, glaistai, dažų tirpikliai ir skiedikliai, konservuojančios medžiagos; metalų milteliai ir lakštai, naudojami dažymo, dekoravimo, meno reikmėms ir spaudai.

6 metaliniai cokolių pertvarų profiliai ir cokolių pertvarų kampai; smulkios metalinės detalės, sraigtai, kaiščiai, varžtai; aliuminio palangės ir statybinės palangių detalės.

8 rankiniai įrankiai, būtent: darbo stalai (varstotai), veržliasukiai; rankiniai dažymo įrankiai, būtent: teptukai, platūs teptukai, glaistytuvai, dažymo voleliai, prispaudimo voleliai; žirklės, peiliai, klijavimo įtaisai, dažų maišytuvai, statybininkų įrankiai, rankiniai pulverizatoriai ir purkštuvai.

9 sudedamos liniuotės (matavimo įrankiai), matavimo juostos, matuokliai.

17 plyšių sandarikliai, izoliatoriai, šilumos izoliacijos medžiagos, izoliacinės plokštės, plastikiniai sienų tarpikliai ir izoliacinės plokštės.

19 statybinis skiedinys, sienų ir lubų plokštės, stiklo groteliniai dembliai, stiklo audinio kompensaciniai tarpų profiliai.

21 kibirai (dažams).
27 popieriniai sienų apmušalai, stiklo audinio, plastiko plėvelės sienų apmušalai.

---

(111) **33955** *(156)* 2007 03 06
(210) *97-0566* *(220)* *1997 03 04*
(186) *2017 03 04*
(732) HEIDELBERGCEMENT SWEDEN AB, Box 47055, 100 74 Stockholm, SE
(740) Marius Jakulis Jason, 3, AAA Baltic Service Company, J. Jasinskio g. 16B, Biurų centras Victoria, LT-01112 Vilnius, LT
(540)

SCANCEM

(511)
19 statybinės medžiagos (ne metalinės); statybiniai standieji vamzdžiai; betonas ir cementas, įvairūs jų mišiniai bei jų statybiniai gaminiai.

---

(111) **34016** *(156)* 2007 02 28
(210) *97-1262* *(220)* *1997 04 30*
(186) *2017 04 30*
(732) ROSET SA, Briord, 01470 Serrieres de Briord, FR
(740) Reda Žabolienė, 7, Advokatės Redos Žabolienės kontora METIDA, Gedimino pr. 45-6, LT-01109 Vilnius, LT
(540)

LIGNE ROSET

(511)
20 baldai; sėdynės; sofos; kėdės; stalai; lovos; sandėlių lentynos; mokykliniai suolai.

---

(111) **34048** *(156)* 2007 02 26
(210) *97-1200* *(220)* *1997 04 22*
(186) *2017 04 22*
(732) SCHERING AKTIENGESELLSCHAFT, Muellerstrasse 178, D-13353 Berlin, DE
(740) Marius Jakulis Jason, 3, AAA Baltic Service Company, J. Jasinskio g. 16B, Biurų centras Victoria, LT-01112 Vilnius, LT
(540)

UROGRAFIN

(511)
5 farmaciniai preparatai; rentgenologinės kontrastinės medžiagos (medicinos reikmėms).

---

(111) **34103** *(156)* 2007 02 26
(210) *97-1201* *(220)* *1997 04 22*
(186) *2017 04 22*
(732) AKZO NOBEL COATINGS INTERNATIONAL BV, Velperweg 76, 6824 BM Arnhem, NL
(740) Marius Jakulis Jason, 3, AAA Baltic Service Company, J. Jasinskio g. 16B, Biurų centras Victoria, LT-01112 Vilnius, LT
(540)

TINTEX

(511)
42 dažų ir pramoninių dangų specialistų konsultacijos (nesusijusios su verslu); dažų ir pramoninių dangų bandymai.

---

(111) **34254** *(156)* 2007 03 02
(210) *97-1411* *(220)* *1997 05 21*
(186) *2017 05 21*
(732) OPEL EISENACH GmbH, Adam-Opel-Strasse 100, D-99817 Eisenach, DE
(740) Reda Žabolienė, 7, Advokatės Redos Žabolienės kontora METIDA, Gedimino pr. 45-6, LT-01109 Vilnius, LT
(540)

ARIZONA

(511)
12 transporto priemonės, antžeminių transporto priemonių varikliai ir jų dalys.

---

(111) **34325** *(156)* 2007 02 28
(210) *97-2023* *(220)* *1997 07 10*
(186) *2017 07 10*
(732) COVEX, SA, C/Acero 25, Poligono Industrial Sur, 28770-Colmenar Viejo, Madrid, ES
(740) Marius Jakulis Jason, 3, AAA Baltic Service Company, J. Jasinskio g. 16B, Biurų centras Victoria, LT-01112 Vilnius, LT
(540)

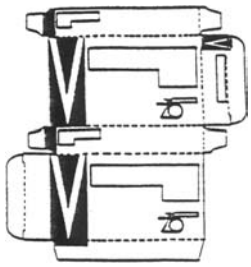

(531) 19.3
(511)
5 farmacijos, veterinarijos ir higienos preparatai; dietiniai produktai (medicinos reikmėms), kūdikių maistas; pleistrai, tvarsliava; dantų plombavimo ir dantų išlajų gamybos medžiagos; dezinfekavimo preparatai; kenkėjų naikinimo preparatai; fungicidai, herbicidai.

---

(111) **34326** *(156)* 2007 02 28
(210) *97-2024* *(220)* *1997 07 10*
(186) *2017 07 10*
(732) COVEX, SA, C/Acero 25, Poligono Industrial Sur, 28770-Colmenar Viejo, Madrid, ES
(740) Marius Jakulis Jason, 3, AAA Baltic Service Company, J. Jasinskio g. 16B, Biurų centras Victoria, LT-01112 Vilnius, LT
(540)

COVEX

(511)
1 chemijos produktai, naudojami pramonėje, mokslo reikmėms, fotografijoje, žemės ūkyje, sodininkystėje ir miškininkystėje; neapdirbtos sintetinės dervos ir plastikai; trąšos; ugnies gesinimo mišiniai; metalų grūdinimo ir litavimo preparatai; maisto produktų konservavimo cheminės medžiagos; rauginės medžiagos; klijai pramonės reikmėms.
5 preparatai nuo kenkėjų, fungicidai, herbicidai.

(111) **34328** *(156)* 2007 02 28
(210) *97-2026* *(220)* *1997 07 10*
(186) *2017 07 10*
(732) COVEX, SA, C/Acero 25, Poligono Industrial Sur, 28770-Colmenar Viejo, Madrid, ES
(740) Marius Jakulis Jason, 3, AAA Baltic Service Company, J. Jasinskio g. 16B, Biurų centras Victoria, LT-01112 Vilnius, LT
(540)



(531) 19.11, 26.1, 26.11
(511)
1 chemijos produktai, naudojami pramonėje, mokslo reikmėms, fotografijoje, žemės ūkyje, sodininkystėje ir miškininkystėje; neapdirbtos sintetinės dervos ir plastikai; trąšos; ugnies gesinimo mišiniai; metalų grūdinimo ir litavimo preparatai; maisto produktų konservavimo cheminės medžiagos; rauginės medžiagos; klijai pramonės reikmėms.
5 farmacijos, veterinarijos ir higienos preparatai; dietiniai produktai (medicinos reikmėms), kūdikių maistas; pleistrai, tvarsliava; dantų plombavimo ir dantų išlajų gamybos medžiagos; dezinfekavimo preparatai; kenkėjų naikinimo preparatai; fungicidai, herbicidai.

(111) **34384** *(156)* 2007 02 26
(210) *97-1136* *(220)* *1997 04 16*
(186) *2017 04 16*
(732) EISAI R&D MANAGEMENT CO, LTD, 6-10, Koishikawa 4-chome, Bunkyo-ku, Tokyo, JP
(740) Marius Jakulis Jason, 3, AAA Baltic Service Company, J. Jasinskio g. 16B, Biurų centras Victoria, LT-01112 Vilnius, LT
(540)



(531) 25.5, 26.1, 29.1
(591) raudona, mėlyna, balta, juoda.
(511)
5 farmacijos, veterinarijos ir higienos preparatai; kūdikių maistas; dietinis maistas (medicinos reikmėms); pleistrai; tvarsliava; dezinfekavimo preparatai; dietinės medžiagos (medicinos reikmėms).

(111) **34438** *(156)* 2007 03 08
(210) *97-0340* *(220)* *1997 02 10*
(186) *2017 02 10*
(732) IPR PHARMACEUTICALS, INC, Sabana Gardens Industrial Park, P.O.Box 1967, Carolina, PR
(740) Marius Jakulis Jason, 3, AAA Baltic Service Company, J. Jasinskio g. 16B, Biurų centras Victoria, LT-01112 Vilnius, LT
(540)

ZOMIG

(511)
5 farmaciniai preparatai ir medžiagos.

(111) **34522** *(156)* 2007 02 19
(210) *97-0824* *(220)* *1997 03 24*
(186) *2017 03 24*
(732) PREPARADOS ALIMENTICIOS, SA, Josep Tarradellas 38, 08029 Barcelona, ES
(740) Marius Jakulis Jason, 3, AAA Baltic Service Company, J. Jasinskio g. 16B, Biurų centras Victoria, LT-01112 Vilnius, LT
(540)



(531) 3.4, 25.3, 29.1
(591) geltona, mėlyna, rausva, juoda, balta.
(511)
29 sultiniai, sultinių koncentratai, sultinių ruošiniai (kubeliai, tabletės, piliulės, granulės); mėsa, žuvis, paukštiena ir žvėriena; žuvų maisto produktai; mėsos ekstraktai ir daržovių sultys (maistui gaminti); sriubos, sriubų koncentratai, sriubų ruošiniai, daržovių sriubų ruošiniai; konservuoti, džiovinti, virti ir kepti vaisiai ir daržovės; drebučiai, uogienės, vaisių padažai; kiaušiniai, pienas ir pieno produktai, sviestas, jogurtas, pieno gėrimai; maistiniai aliejai ir riebalai; konservuota mėsa, žuvis, paukštiena ir žvėriena.
30 kava, arbata, kakava, cukrus, ryžiai, tapijoka, sago kruopos, kavos pakaitalai; kavos ir kakavos gėrimai; miltai ir grūdų produktai, makaronai, duona, pyragas, pyragaičiai ir konditerijos gaminiai, karamelės, kramtomoji guma (ne medicinos reikmėms), šokoladas, ledinukai (maistui); ledai; medus, sirupas; mielės, kepimo milteliai; druska, garstyčios; actas, padažai; prieskoniai; ledas.

(111) **34654** *(156)* 2007 02 26
(210) *97-0373* *(220)* *1997 02 12*
(186) *2017 02 12*
(732) AEG HAUSGERAETE GmbH, Muggenhofer Strasse 135, D-90429 Nuernberg, DE
(740) Marius Jakulis Jason, 3, AAA Baltic Service Company, J. Jasinskio g. 16B, Biurų centras Victoria, LT-01112 Vilnius, LT
(540)

SMART

(511)
7 indaplovės, įskaitant indaploves įmontuotas į baldus; kombinuotos skalbimo, centrifugavimo ir džiovinimo mašinos; centrifugos (mašinos); džiovinimo mašinos; skalbimo mašinos; lyginimo mašinos; šienapjovės (elektrinės); maišyklės; maisto pjaustymo mašinos; kavamalės; dezintegratoriai; elektrinės maišyklės (buities reikmėms); elektriniai plaktuvai (buities reikmėms); universalūs pjovimo įrankiai (mašinos), elektriniai peiliai, elektriniai konservų dėžučių atidarytuvai; elektrinės grindų priežiūros mašinos, dulkių siurbliai, dulkių siurblių prietaisai, dulkių siurblių žarnos ir antgaliai; lyginimo įrenginiai; gariniai lygintuvai; garinio lyginimo įrenginiai; sulčiaspaudės, buitiniai elektriniai vaisių presai; elektrinės mėsos malimo

mašinos; elektrinės trintuvės; skutimo mašinos; smulkinimo mašinos.
9 elektriniai ir/arba elektroniniai programų įjungimo įrenginiai; elektriniai ir/arba elektroniniai įjungimo ir atviros ar uždaros sistemos valdymo įrenginiai; fotoelektriniai įrenginiai; elektriniai plaukų suktukai; elektriniai aparatai, priskirti prie 9 klasės.
11 atšildymo įrenginiai; krosnys; traukos gobtuvai (virtuvėms); viryklės, įskaitant virykles su stiklo keramikiniu paviršiumi, viryklių plokštes, indukcines virykles ir virykles bei orkaites įmontuotas į baldus; viryklių dalys puodams statyti; šildymo plokštės; mikrobanginės krosnelės; mikrobanginiai stalo įrenginiai; šaldikliai, šaldytuvai, įskaitant šaldiklius ir šaldytuvus įmontuotus į baldus; šaldymo aparatai; džiovinimo aparatai ir įrenginiai; grindų šildytuvai; rankų džiovintuvai (prausykloms); šildytuvai, pučiantys šiltą orą; sieniniai ir stacionarūs radiatoriai; infraraudonųjų spindulių radiatoriai; šildymo krosnys (šilumos akumuliatoriai); oro kondicionavimo aparatai; konvektoriai (šildytuvai); oro drėkintuvai; saulės šilumos įrenginiai, būtent saulės baterijos vandeniui šildyti, saulės kolektoriai; karšto vandens tiekimo įrenginiai; ventiliatoriai; šilumos siurbliai; įvairių konstrukcijų vandens šildytuvai, įskaitant momentinius vandens šildytuvus; plaukų džiovintuvai; plaukų garbanojimo garais prietaisai; elektrinės kiaušinių viryklės; momentiniai vandens užvirinimo aparatai; elektrinės gruzdintuvės; kepimo įtaisai (griliai); elektriniai kompaktiški virtuvės įrenginiai ir/arba maisto gaminimo įrenginiai; elektriniai virtuvės įrenginiai ir/arba maisto gaminimo įrenginiai; skrudintuvai; elektrinės vaflinės; elektriniai virduliai; raclette (šveicariško patiekalo iš sūrio ir bulvių) gaminimo įrenginiai; elektriniai keptuvai; elektriniai jogurto darymo prietaisai; elektriniai kavos virimo aparatai, ekspreso (kavos) virimo aparatai.

(310)(320)(330) 396 36 808.5, 1996 08 23, DE

---

(111) **34733** *(156)* 2007 02 27
(210) *97-0460* *(220)* *1997 02 21*
(186) *2017 02 21*
(732) GUMOTEX, AS, Mladežnicka 3, 690 75 Breclav, CZ
(740) Gražina Pečiulienė, 38, P. Vileišio g. 24-71, LT-10301 Vilnius, LT
(540)

GUMOTEX

(531) 25.3, 27.5
(511)
10 chirurginiai pripučiamieji įtvarai ir šinos; greitosios pagalbos pripučiamieji neštuvai; pripučiamos pagalvės (medicinos); nelaikančiųjų paklodės; pripučiami čiužiniai (medicinos ir chirurgijos reikmėms); ortopediniai bandažai.
12 vandens transporto priemonės su oro pagalve, tarp jų laivai , laiveliai ir keltai (keltlaiviai); rezerviniai pripučiamieji laivų reikmenys, priskirti prie 12 klasės; transporto priemonių vidiniai apmušalai; transporto priemonių sėdynės; automobilių apsauginiai skydai ir ekranai, priskirti prie 12 klasės.
17 plastikai, naudojami gamyboje lakštų, luitų, plokštelių ir strypelių pavidalu; akyta guma ir jos gaminiai, priskirti prie 17 klasės; lankstus poliuretanas ir jo gaminiai, priskirti prie 17 klasės; lipnios izoliacinės juostos; šilumos ir garso izoliavimo medžiagos ir plastikai, priskirti prie 17 klasės; plastikiniai kamšalai (čiužiniams, sėdynėms); plastikų užpildai.
18 odos pakaitalai.
20 sofų pagalvėlės; čiužiniai ir matracai; pripučiamieji čiužiniai (ne medicinos ir ne chirurgijos reikmėms); plastikų gaminiai, priskirti prie 20 klasės.
24 vandeniui nelaidūs audiniai ir tekstilės gaminiai; impregnuoti audiniai ir tekstilės gaminiai; gumuotas audinys (ne raštinės reikmėms); elastinės austinės medžiagos; tekstiliniai gobelenai (sienų apmušalai).
25 drabužiai ir jų dalys iš impregnuoto audinio, priskirti prie 25 klasės.
28 žaislai, gimnastikos ir sporto prekės, priskirtos prie 28 klasės.

---

(111) **34834** *(156)* 2007 02 27
(210) *97-1863* *(220)* *1997 06 24*
(186) *2017 06 24*
(732) AMERICAN - CIGARETTE COMPANY (OVERSEAS) LIMITED, Zaehlerweg 4, 6300 Zug, CH
(740) Marius Jakulis Jason, 3, AAA Baltic Service Company, J. Jasinskio g. 16B, Biurų centras Victoria, LT-01112 Vilnius, LT
(540)

STUYVESANT

(511)
34 cigaretės, tabakas ir tabako gaminiai (nepriskirti prie kitų klasių); žiebtuvėliai (rūkytojų), rūkymo reikmenys; degtukai.

---

(111) **34836** *(156)* 2007 02 26
(210) *97-1865* *(220)* *1997 06 24*
(186) *2017 06 24*
(732) SCHERING AKTIENGESELLSCHAFT, Muellerstrasse 178, D-13353 Berlin, DE
(740) Marius Jakulis Jason, 3, AAA Baltic Service Company, J. Jasinskio g. 16B, Biurų centras Victoria, LT-01112 Vilnius, LT
(540)

RESOVIST

(511)
5 farmacijos preparatai, būtent rentgenologinės kontrastinės medžiagos (medicinos reikmėms).

---

(111) **34837** *(156)* 2007 02 26
(210) *97-1866* *(220)* *1997 06 24*
(186) *2017 06 24*
(732) SCHERING AKTIENGESELLSCHAFT, Muellerstrasse 178, D-13353 Berlin, DE
(740) Marius Jakulis Jason, 3, AAA Baltic Service Company, J. Jasinskio g. 16B, Biurų centras Victoria, LT-01112 Vilnius, LT
(540)

FENOVIST

(511)
5 farmacijos preparatai, būtent rentgenologinės kontrastinės medžiagos (medicinos reikmėms).

---

(111) **34838** *(156)* 2007 02 26
(210) *97-1867* *(220)* *1997 06 24*
(186) *2017 06 24*

(732) SCHERING AKTIENGESELLSCHAFT, Muellerstrasse 178, D-13353 Berlin, DE
(740) Marius Jakulis Jason, 3, AAA Baltic Service Company, J. Jasinskio g. 16B, Biurų centras Victoria, LT-01112 Vilnius, LT
(540)

EOVIST

(511)
5 farmacijos preparatai, būtent rentgenologinės kontrastinės medžiagos (medicinos reikmėms).

---

(111) **34943** (156) 2007 02 27
(210) *97-1355* (220) *1997 05 13*
(186) *2017 05 13*
(732) BIOTEX BV, Brabantsestraat 17, 3812 PJ Amersfoort, NL
(740) Marius Jakulis Jason, 3, AAA Baltic Service Company, J. Jasinskio g. 16B, Biurų centras Victoria, LT-01112 Vilnius, LT
(540)

BIO-TEX

(511)
3 balikliai ir kiti skalbimo preparatai; detergentai, mirkymo preparatai (skalbimo reikmėms), audinių minkštintojai; valymo, poliravimo, šveitimo ir švitrinamojo apdirbimo preparatai, dėmių valikliai, muilas.

---

(111) **34944** (156) 2007 02 27
(210) *97-1356* (220) *1997 05 13*
(186) *2017 05 13*
(732) BIOTEX BV, Brabantsestraat 17, 3812 PJ Amersfoort, NL
(740) Marius Jakulis Jason, 3, AAA Baltic Service Company, J. Jasinskio g. 16B, Biurų centras Victoria, LT-01112 Vilnius, LT
(540)

NEUTRAL

(511)
3 balikliai ir kiti skalbimo preparatai; detergentai, mirkymo preparatai (skalbimo reikmėms), audinių minkštintojai; valymo, poliravimo, šveitimo ir švitrinamojo apdirbimo preparatai, dėmių valikliai, muilas.

---

(111) **34952** (156) 2007 02 27
(210) *97-1387* (220) *1997 05 19*
(186) *2017 05 19*
(732) AMERICAN - CIGARETTE COMPANY (OVERSEAS) LIMITED, Zaehlerweg 4, 6300 Zug, CH
(740) Marius Jakulis Jason, 3, AAA Baltic Service Company, J. Jasinskio g. 16B, Biurų centras Victoria, LT-01112 Vilnius, LT
(540)

EXPERIENCE THE WORLD

(566) Patirk pasaulį
(511)
16 popierius, kartonas ir jų gaminiai, nepriskirti prie kitų klasių; spaudiniai; įrišimo medžiagos, fotonuotraukos; raštinės reikmenys; raštinės ir buitinės lipniosios medžiagos; dailininkų reikmenys; teptukai; rašomosios mašinėlės ir kontoros reikmenys (išskyrus baldus); mokomoji medžiaga ir vaizdinės priemonės (išskyrus aparatūrą); plastikinės pakavimo medžiagos (nepriskirtos prie kitų klasių); lošiamosios kortos; šriftai; klišės; grafinės reprodukcijos ir atvaizdai; grafiniai atspaudai.
34 cigaretės, tabakas ir tabako gaminiai; žiebtuvėliai, degtukai ir rūkymo reikmenys.

---

(111) **34953** (156) 2007 02 26
(210) *97-1388* (220) *1997 05 19*
(186) *2017 05 19*
(732) TRW INTELLECTUAL PROPERTY CORP., a Michigan Corporation, 12025 Tech Center Drive Livonia, Michigan 48150, US
(740) Marius Jakulis Jason, 3, AAA Baltic Service Company, J. Jasinskio g. 16B, Biurų centras Victoria, LT-01112 Vilnius, LT
(540)



(531) 27.1, 27.5
(511)
12 transporto priemonės; sausumos, vandens ir oro susisiekimo priemonės.

---

(111) **34982** (156) 2007 03 08
(210) *97-1919* (220) *1997 06 30*
(186) *2017 06 30*
(732) ASTRAZENECA AB, 151 85 Soedertaelje, SE
(740) Marius Jakulis Jason, 3, AAA Baltic Service Company, J. Jasinskio g. 16B, Biurų centras Victoria, LT-01112 Vilnius, LT
(540)

LOSEC MUPS

(511)
5 farmaciniai preparatai virškinamojo trakto ligų gydymui.

---

(111) **35012** (156) 2007 02 26
(210) *97-2515* (220) *1997 08 25*
(186) *2017 08 25*
(732) MARS INCORPORATED, 6885 Elm Street, McLean, Virginia 22101-3883, US
(740) Marius Jakulis Jason, 3, AAA Baltic Service Company, J. Jasinskio g. 16B, Biurų centras Victoria, LT-01112 Vilnius, LT
(540)

STARBURST JUICERS

(511)
30 miltai, grūdai ir grūdų produktai; ryžiai tarp jų ryžiai paketuose, paruošti virimui arba išvirti ar dehidruoti; miltiniai maisto produktai (makaronai, spagečiai, koldūnai, virtiniai); aptepai duonai, lengvi užkandžiai ir įdarai iš aukščiau išvardintų prekių, bulvių, mėsos, žuvies, paukštienos, daržovių ir prieskonių; arbata, kava, kavos pakaitalai, kakava, šokolado gėrimai, minėtų produktų ekstraktai (skysti ar sausi) gėrimams, įpakuoti, taip pat skirti gėrimų automatams; įdarai ir aptepai pyrago ir konditerijos gaminiams iš aukščiau išvardintų prekių; melasos sirupas, cukrus, medus, padažai (išskyrus padažus salotoms); konditerijos gaminiai (ne medicinos reikmėms); ledas (šaldymui); valgomieji ledai, šaldyti ledų produktai; šaldyti kon-

diterijos gaminiai; duonos ir pyrago gaminiai, biskvitai, pyragaičiai, saldainiai, desertiniai konditerijos gaminiai, šokoladas, šokolado gaminiai; įdarai, aptepai ir lengvi užkandžiai iš aukščiau išvardintų prekių.

---

(111) **35035** *(156)* 2007 03 08
(210) *97-2623* *(220)* *1997 09 04*
(186) *2017 09 04*
(732) IPR PHARMACEUTICALS, INC, Sabana Gardens Industrial Park, P.O.Box 1967, Carolina, PR
(740) Marius Jakulis Jason, 3, AAA Baltic Service Company, J. Jasinskio g. 16B, Biurų centras Victoria, LT-01112 Vilnius, LT
(540)

FASLODEX

(511)
5 farmaciniai preparatai.

---

(111) **35039** *(156)* 2007 02 28
(210) *97-3237* *(220)* *1997 10 27*
(186) *2017 10 27*
(732) BRITISH AMERICAN TOBACCO (BRANDS) INC, 2711 Centerville Road, Suite 300, Wilmington, Delaware 19808, US
(740) Marius Jakulis Jason, 3, AAA Baltic Service Company, J. Jasinskio g. 16B, Biurų centras Victoria, LT-01112 Vilnius, LT
(540)

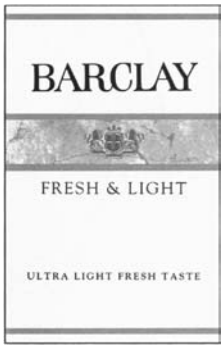

(531) 24.1, 25.1, 29.1
(591) pilka, geltona, šviesiai geltona, raudona, balta, mėlyna, juoda.
(511)
34 cigaretės, tabakas, tabako gaminiai; rūkymo reikmenys; žiebtuvėliai (rūkytojų), degtukai.

---

(111) **35174** *(156)* 2007 02 28
(210) *97-3115* *(220)* *1997 10 17*
(186) *2017 10 17*
(732) PHILIP MORRIS PRODUCTS SA, Quai Jeanrenaud 3, CH-2000 Neuchatel, CH
(740) Reda Žabolienė, 7, Advokatės Redos Žabolienės kontora METIDA, Gedimino pr. 45-6, LT-01109 Vilnius, LT
(540)

COME TO MARLBORO COUNTRY

(511)
34 tabakas; rūkymo reikmenys; degtukai.

---

(111) **35202** *(156)* 2007 02 26
(210) *97-1265* *(220)* *1997 04 30*
(186) *2017 04 30*
(732) CNH GLOBAL NV, World Trade Center Amsterdam Airport, Schiphol Boulevard 217, 1118 BH Schiphol Airport, Amsterdam, NL
(740) Ramunė Garšvienė, 30, Dūkštų g. 28-20, LT-07171 Vilnius, LT
(540)



(531) 5.3
(511)
7 žemės ūkio mašinos ir inventorius (ne rankinis); žemės ūkio derliaus nuėmimo mašinos ir padargai (išskyrus rankinius), tarp jų: apvalieji ir stačiakampiai šieno rinktuviniai presai (šienui į spudulus presuoti), šieno spudulų rišimo mašinos, kombainų pjaunamosios, pašarų (siloso) kombainai; pneumatiniai pašarų transporteriai, pašarų smulkintuvai (mašinos) ir maišytuvai (mašinos), šienapjovės, šienapjovės (formuojančiosios), grėbiamosios mašinos bei jų pradalginiai grėbliai (su šonine pastūma) ir būgniniai (rotaciniai) grėbliai, šieno vartytuvai (mašinos), pradalginės kertamosios, sangrėbų klotuvai ir vartytuvai; medžiagų pakrovimo, iškrovimo ar dorojimo įrenginiai, tarp jų tręštuvai, spudulų kilnojimo įrenginiai; žemės kasimo mašinos.
12 traktoriai (žemės ūkio ir pramonės reikmėms); traktoriniai krautuvai su atbuliniu kaušu; traktoriniai krautuvai; savaeigės derliaus nuėmimo mašinos, tarp jų savaeigiai kombainai, savaeigės siloso ruošimo mašinos, pradalginės kertamosios, sangrėbų klotuvai; vežimai ir furgonai spudulams krauti ir vežti; savaeigiai krautuvai (pramonės reikmėms).

---

(111) **35216** *(156)* 2007 02 26
(210) *97-3696* *(220)* *1997 12 01*
(186) *2017 12 01*
(732) MARS INCORPORATED, 6885 Elm Street, McLean, Virginia 22101-3883, US
(740) Marius Jakulis Jason, 3, AAA Baltic Service Company, J. Jasinskio g. 16B, Biurų centras Victoria, LT-01112 Vilnius, LT
(540)



(531) 5.7, 8.1, 26.4, 29.1
(591) balta, raudona, rausva, geltona, mėlyna.
(511)
30 kava, arbata, kakava, cukrus, ryžiai, tapijoka, sago kruopos, kavos pakaitalai; miltai ir grūdų produktai, duona, pyragas ir konditerijos gaminiai, ledai; medus, sirupas; mielės, kepimo milteliai; druska, garstyčios; actas, padažai; prieskoniai; ledas.

(111) **35226** (156) 2007 02 26
(210) *97-3736* (220) *1997 12 02*
(186) *2017 12 02*

(732) MARS INCORPORATED, 6885 Elm Street, McLean, Virginia 22101-3883, US

(740) Marius Jakulis Jason, 3, AAA Baltic Service Company, J. Jasinskio g. 16B, Biurų centras Victoria, LT-01112 Vilnius, LT

(540)

RONDO

(511)

30 kava, arbata, kakava, cukrus, ryžiai, tapijoka, sago kruopos, kavos pakaitalai; miltai ir grūdų produktai, duona, pyragas ir konditerijos gaminiai, ledai; medus, sirupas; mielės, kepimo milteliai; druska, garstyčios; actas, padažai; prieskoniai; ledas.

---

(111) **35252** (156) 2007 03 06
(210) *97-3897* (220) *1997 12 11*
(186) *2017 12 11*

(732) UAB "EMPIRIJA", Savanorių pr. 271, LT-50131 Kaunas, LT

(740) Zita Grigienė, 36, Savanorių pr. 222A-46, LT-50196 Kaunas, LT

(540)



(531) 26.1, 27.5

(511)

9 moksliniai, elektriniai, elektroniniai, matavimo, signalizavimo, tikrinimo (priežiūros), mokymo prietaisai ir aparatai; garso ar vaizdo perdavimo ar atkūrimo aparatūra; magnetinės duomenų laikmenos; prekybos automatai; koduotųjų magnetinių kortų skaitymo aparatai; kasos aparatai, brūkšninio kodo (brūkšnia-ženklio) skaitymo įrenginiai; skaičiavimo mašinos, duomenų dorojimo įrenginiai; kompiuteriai; kompiuterių išoriniai įrenginiai; kompiuterių atminties įrenginiai; kompiuterių klaviatūros; kompiuterių spausdintuvai; kompiuterių programinė įranga (įrašyta); įrašytos kompiuterių programos; kompaktiniai diskai.
11 apšvietimo prietaisai ir įrenginiai.
16 kontoros reikmenys (išskyrus baldus); mokomoji medžiaga (išskyrus aparatūrą).
28 elektroniniai žaidimų aparatai (išskyrus pritaikytus naudoti tik su televizoriais).
35 reklama, verslo vadyba; įstaigų veikla; įvairių prekių sukaupimas (išskyrus gabenimą) kitiems, įgalinantis pirkėjus patogiai apžiūrėti ir įsigyti tų prekių.
37 įtaisymo ir įrengimo paslaugos; elektros prietaisų įtaisymas ir taisymas; apsauginių signalizacijų įrengimas ir taisymas; kompiuterių aparatūros (tinklų) įtaisymas.
38 telekomunikacijos.
42 tyrimo ir projektavimo darbai; inžineriniai darbai (ekspertizė); techninių projektų tyrimas; specialistų konsultacijos (nesusijusios su verslu); kompiuterių programų rengimas; kompiuterių programų koregavimas; kompiuterių aparatinės įrangos konsultacijos.

---

(111) **35262** (156) 2007 02 26
(210) *97-1746* (220) *1997 06 16*
(186) *2017 06 16*

(732) MARS INCORPORATED, 6885 Elm Street, McLean, Virginia 22101-3883, US

(740) Marius Jakulis Jason, 3, AAA Baltic Service Company, J. Jasinskio g. 16B, Biurų centras Victoria, LT-01112 Vilnius, LT

(540)

MAGIC

(511)

30 miltai, grūdai ir grūdų produktai, ryžiai, taip pat išfasuoti paketuose virimui bei apvirti ar dehidruoti ryžiai; makaronai, spagečiai, mėsėčiai (koldūnai); aptepai duonai, gatavi ar pusfabrikačiai, užkandžiai ir įdarai, susidedantys iš aukščiau išvardintų prekių ir prieskonių bei bulvių, mėsos, žuvies, paukštienos, daržovių; arbata, kava, kavos pakaitalai, kakava, skystas šokoladas, aukščiau minėtų prekių ekstraktai (skysti ar sausi), kaip paruošti gėrimai, taip pat pakeliuose bei paruošti pardavimui iš prekybos automatų arba kaip įdarai ar aptepai kepiniams ir konditerijos gaminiams, susidedantys iš aukščiau išvardintų prekių; melasos sirupas, cukrus, medus, padažai (išskyrus padažus salotoms), konditerijos gaminiai (ne medicinos reikmėms); ledai maistui, valgomieji ledai, ledų produktai, šaldyti konditerijos gaminiai, duonos ir pyrago gaminiai, biskvitai, pyragaičiai, saldainiai, saldieji konditerijos gaminiai, šokoladas, šokolado gaminiai, įdarai, aptepai ir lengvi užkandžiai iš aukščiau nurodytų prekių.

---

(111) **35291** (156) 2007 02 26
(210) *97-2660* (220) *1997 09 08*
(186) *2017 09 08*

(732) COMPANHIA CACIQUE DE CAFE SOLUVEL, Rua Horacio Sabino Coimbra, 100 - Londrina, Parana, BR

(740) Marija Lenkutienė, 6, Patentinių paslaugų centras, UAB, J.Basanavičiaus g. 11/1, LT-03108 Vilnius, LT

(540)

PELÉ

(531) 27.5

(511)

30 kava, įskaitant tirpią, skrudintą ir sumaltą kavą.

---

(111) **35318** (156) 2007 02 28
(210) *97-3294* (220) *1997 10 31*
(186) *2017 10 31*

(732) PHILIP MORRIS PRODUCTS SA, Quai Jeanrenaud 3, CH-2000 Neuchatel, CH

(740) Reda Žabolienė, 7, Advokatės Redos Žabolienės kontora METIDA, Gedimino pr. 45-6, LT-01109 Vilnius, LT

(540)

COME TO WHERE THE FLAVOR IS

(566) Ateik kur aromatas

(511)

34 tabakas; rūkymo reikmenys; degtukai.

---

(111) **35509** (156) 2007 02 22
(210) *97-1912* (220) *1997 06 27*
(186) *2017 06 27*

(732) KONCERNAS-UAB “VIKONDA”, Didžioji g. 22, LT-57255 Kėdainiai, LT
(740) Marija Lenkutienė, 6, Patentinių paslaugų centras, UAB, J.Basanavičiaus g. 11/1, LT-03108 Vilnius, LT
(540)



(531) 26.1, 26.11, 27.1, 29.1
(591) juoda, balta, raudona.
(511)
4 techniniai aliejai, riebalai ir tepalai, degalai (tarp jų variklių benzinas).
16 brošiūros; bukletai; etiketės (ne tekstilinės); katalogai; knygos; laikraščiai; spausdintiniai leidiniai; spaudiniai; periodiniai leidiniai; žurnalai (periodiniai leidiniai).
19 ne metalinės statybinės medžiagos.
29 mėsa, žuvis, paukštiena ir žvėriena; mėsos ekstraktai; konservuoti, džiovinti, virti ir kepti vaisiai ir daržovės; drebučiai, uogienės, vaisių kompotai; kiaušiniai, pienas ir pieno produktai; maistiniai aliejai ir riebalai.
30 kava, arbata, kakava, cukrus, ryžiai, tapijoka, sago kruopos, kavos pakaitalai; miltai ir grūdų produktai, duona, pyragas ir konditerijos gaminiai, ledai; medus, sirupas; mielės, kepimo milteliai; druska, garstyčios; actas, padažai; prieskoniai; ledas.
31 žemės ūkio, sodo, miško produktai, nepriskirti prie kitų klasių, ir grūdai; gyvi gyvūnai; šviežі vaisiai ir daržovės; sėklos, gyvi augalai ir gėlės; pašarai, salyklas.
35 importo ir eksporto agentūros; verslo informacija; biuro mašinų ir įrengimų nuoma, reklaminės medžiagos nuoma; reklamos vietų nuoma; parodų rengimas komercijos ar reklamos reikmėms; pavyzdžių platinimas; reklaminių skelbimų platinimas; prekių pardavimo skatinimas; prekių rodymas; radijo reklama; reklama; reklamos pristatymas paštu; reklaminės medžiagos tobulinimas; reklaminių skelbimų platinimas; reklaminių tekstų skelbimas; reklamos agentūros; spausdinimas; prekių sukaupimas (išskyrus vežimą) kitiems, teikiantis pirkėjams galimybę patogiai apžiūrėti ir įsigyti tų prekių.
36 labdaros fondų lėšų rinkimas; butų nuoma, gyvenamųjų patalpų nuoma; nekilnojamojo turto nuoma; ūkių nuoma; nuomos ir pirkimo finansavimas.
37 automobilių plovimas; automobilių techninė priežiūra; automobilių techninė priežiūra ir taisymas; vidaus ir išorės dažymas; elektros prietaisų įtaisymas ir taisymas; hidroizoliavimas (pastatų); statybos informacija; pastatų izoliavimas; židinių įrengimas ir taisymas; langų valymas; liftų įrengimas ir taisymas; mašinų ir mechanizmų montavimas, techninė priežiūra ir taisymas; mūrijimas; namų nugriovimas; protektorių atnaujinimas; padangų vulkanizavimas (taisymas); pastatų sandarinimas; pastatų valymas (iš išorės); pastatų valymas (iš vidaus); pastolių rinkimas (statybinių); transporto priemonių plovimas; priešgaisrinių signalizacijų įrengimas ir taisymas; statybų priežiūra; transporto priemonių techninės priežiūros stotys; santechnikos darbai; sienų apmušimas; pastatų statyba; šildymo įrangos įtaisymas ir taisymas; sienų tapetavimas; transporto priemonių tepimas; tinkavimas.
39 automobilių transportas; automobilių nuoma; informacija apie sandėliavimą; informacija apie vežimą; krovinių iškrovimas; krovinių ekspedijavimas; krovinių ekspedijavimo tarpininkavimas; krovinių nešiojimas; krovinių vežimas automobilių transportu, krovinių vežimo tarpininkavimas; prekių sandėliavimas; prekių saugojimas; prekių pristatymas; transporto tarpininkavimas; vežimas; informacija apie vežimą.
41 knygų leidyba; pramogos.
42 kavinės; kavos barai; trumpa patalpų nuoma; statybų projektavimas; restoranai; užkandinės; valgyklos.

---

(111) **35616** *(156)* 2007 02 26
(210) *97-3848* *(220)* *1997 12 09*
(186) *2017 12 09*
(732) MARS INCORPORATED, 6885 Elm Street, McLean, Virginia 22101-3883, US
(740) Marius Jakulis Jason, 3, AAA Baltic Service Company, J. Jasinskio g. 16B, Biurų centras Victoria, LT-01112 Vilnius, LT
(540)

TEASERS

(511)
30 kava, arbata, kakava, cukrus, ryžiai, tapijoka, sago kruopos, kavos pakaitalai; miltai ir grūdų produktai, duona, pyragas ir konditerijos gaminiai, ledai; medus, sirupas; mielės, kepimo milteliai; druska, garstyčios; actas, padažai; prieskoniai; ledas.

---

(111) **35667** *(156)* 2007 03 02
(210) *98-0009* *(220)* *1998 01 06*
(186) *2018 01 06*
(732) UAB “ACURA”, Erfurto g.44-41, LT-04101 Vilnius, LT
(740) Tatjana Sterlina, 37, UAB “Intels”, Naugarduko g. 32 / 2, LT-03225 Vilnius, LT
(540)



(531) 27.5
(511)
35 prekių, būtent automobilių, automobilių dalių (išskyrus dujinę įrangą automobiliams) sukaupimas (išskyrus gabenimą) kitiems, įgalinantis pirkėjus patogiai apžiūrėti ir įsigyti tų prekių.
37 automobilių techninė priežiūra ir taisymas; transporto priemonių techninės priežiūros stotys; transporto priemonių taisymas, tepimas, valymas.

---

(111) **35778** *(156)* 2007 02 22
(210) *97-3233* *(220)* *1997 10 27*
(186) *2017 10 27*
(732) KRKA, TOVARNA ZDRAVIL, D.D., Šmarješka Cesta 6, Novo Mesto, SI
(740) Liudmila Gerasimovič, 9, IĮ “Liudmila Gerasimovič, Patentinis patikėtinis”, Vingrių g.13-42, LT-01141 Vilnius, LT
(540)

LETIZEN

(511)
5 farmaciniai preparatai.

---

(111) **35779** *(156)* 2007 02 22
(210) *97-3234* *(220)* *1997 10 27*
(186) *2017 10 27*

(732) KRKA, TOVARNA ZDRAVIL, D.D., Šmarješka Cesta 6, Novo Mesto, SI
(740) Liudmila Gerasimovič, 9, IĮ "Liudmila Gerasimovič, Patentinis patikėtinis", Vingrių g.13-42, LT-01141 Vilnius, LT
(540)

KAMIREN

(511)
5 farmaciniai preparatai.

---

(111) **35780** (156) 2007 02 22
(210) *97-3235* (220) *1997 10 27*
(186) *2017 10 27*
(732) KRKA, TOVARNA ZDRAVIL, D.D., Šmarješka Cesta 6, Novo Mesto, SI
(740) Liudmila Gerasimovič, 9, IĮ "Liudmila Gerasimovič, Patentinis patikėtinis", Vingrių g.13-42, LT-01141 Vilnius, LT
(540)

DIFLAZON

(511)
5 farmaciniai preparatai.

---

(111) **35784** (156) 2007 02 19
(210) *97-3285* (220) *1997 10 30*
(186) *2017 10 30*
(732) AKCIONERNO DRUŽESTVO "BULGARTABAK-HOLDING", ul. Graf Ignatiev 62, Sofia 1000, BG
(740) Liudmila Gerasimovič, 9, IĮ "Liudmila Gerasimovič, Patentinis patikėtinis", Vingrių g.13-42, LT-01141 Vilnius, LT
(540)



(561) Bulgartabak
(531) 1.1, 28.5
(511)
34 tabakas; rūkymo reikmenys; degtukai.
35 prekių sukaupimas (išskyrus vežimą) kitiems, teikiantis pirkėjams galimybę patogiai apžiūrėti ir įsigyti tų prekių.

---

(111) **35994** (156) 2007 02 27
(210) *97-4094* (220) *1997 12 31*
(186) *2017 12 31*
(732) UAB "KAIŠIADORIŲ AGROFIRMA", Sodų g.13, 4230 Kaišiadorys, LT
(740) Tatjana Sterlina, 37, UAB "Intels", Naugarduko g. 32 / 2, LT-03225 Vilnius, LT
(540)

TIKRAS LIETUVIŠKAS SKONIS

(511)
29 mėsa, žuvis, paukštiena ir žvėriena; mėsos ekstraktai; konservuoti, džiovinti, virti ir kepti vaisiai ir daržovės; drebučiai, uogienės, vaisių kompotai; kiaušiniai, pienas ir pieno produktai; maistiniai aliejai ir riebalai.

---

(111) **36032** (156) 2007 03 06
(210) *98-1075* (220) *1998 04 02*
(186) *2018 04 02*
(732) UAB "PĖVĖZĖ", Kurpių g. 29, LT-44287 Kaunas, LT
(740) Nijolė Viktorija Mickevičienė, 11, Panerių g. 79A, LT-48425 Kaunas, LT
(540)

STATYBŲ PILOTAS

(511)
16 bukletai; brošiūros; etiketės; fotonuotraukos; grafinė spausdintinė medžiaga; iškabos; kalendoriai; knygos; laikraščiai; spausdintiniai leidiniai; lipdukai; maišeliai; periodiniai leidiniai; plakatai; žurnalai; žinynai.

---

(111) **36102** (156) 2007 02 26
(210) *97-4083* (220) *1997 12 30*
(186) *2017 12 30*
(732) RED BULL GmbH, Am Brunnen 1, 5330 Fuschl am See, AT
(740) Marius Jakulis Jason, 3, AAA Baltic Service Company, J. Jasinskio g. 16B, Biurų centras Victoria, LT-01112 Vilnius, LT
(540)

КРАСНЫЙ БЫК

(561) KRASNYJ BYK
(531) 28.5
(511)
30 kava, arbata, kakava, cukrus, ryžiai, tapijoka, sago kruopos, kavos pakaitalai; miltai ir grūdų produktai, duona, pyragas ir konditerijos gaminiai, ledai; medus, sirupas; mielės, kepimo milteliai; druska, garstyčios; actas, padažai; prieskoniai; ledas.
32 alus; mineralinis ir gazuotas vanduo, kiti gaivieji gėrimai; vaisių gėrimai ir vaisių sultys; sirupai ir kiti gėrimų gaminimo mišiniai.
33 svaigieji gėrimai (išskyrus alų).

---

(111) **36107** (156) 2007 03 14
(210) *97-4098* (220) *1997 12 31*
(186) *2017 12 31*
(732) FENDT-CARAVAN GmbH, Gewerbepark Ost 26, D-86690 Mertingen, DE
(740) Marija Lenkutienė, 6, Patentinių paslaugų centras, UAB, J.Basanavičiaus g. 11/1, LT-03108 Vilnius, LT
(540)



(531) 26.11
(511)
12 nameliai autopriekabos, priekabos (transporto priemonės), gyvenamieji automobiliai, jų dalys, priedai ir reikmenys, nepriskirti prie kitų klasių.
16 popierius, kartonas ir jų gaminiai, nepriskirti prie kitų klasių; raišikliai ir rašomieji reikmenys.
18 odos ir odų pakaitalai, jų gaminiai, nepriskirti prie kitų klasių.
21 stiklo, porceliano ir fajanso gaminiai, nepriskirti prie kitų klasių.
25 drabužiai, apranga, avalynė, galvos apdangalai.
28 žaidimai ir žaislai; gimnastikos ir sporto reikmenys, nepriskirti prie kitų klasių.

(111) **36108** *(156)* 2007 03 14
(210) *97-4099* *(220)* *1997 12 31*
(186) *2017 12 31*
(732) FENDT-CARAVAN GmbH, Gewerbepark Ost 26, D-86690 Mertingen, DE
(740) Marija Lenkutienė, 6, Patentinių paslaugų centras, UAB, J.Basanavičiaus g. 11/1, LT-03108 Vilnius, LT
(540)

FENDT

(511)
12 nameliai autopriekabos, priekabos (transporto priemonės), gyvenamieji automobiliai, jų dalys, priedai ir reikmenys, nepriskirti prie kitų klasių.
28 žaidimai ir žaislai; gimnastikos ir sporto reikmenys, nepriskirti prie kitų klasių.

---

(111) **36311** *(156)* 2007 02 28
(210) *97-3976* *(220)* *1997 12 17*
(186) *2017 12 17*
(732) SOUZA CRUZ SA, Rua Candelaria, 66, Rio de Janeiro, RJ, BR
(740) Marius Jakulis Jason, 3, AAA Baltic Service Company, J. Jasinskio g. 16B, Biurų centras Victoria, LT-01112 Vilnius, LT
(540)



(531) 24.15, 25.1, 26.1, 26.3
(511)
34 amerikinės kilmės cigaretės, tabakas, tabako gaminiai; rūkymo reikmenys, žiebtuvėliai, degtukai.
(310)(320)(330) 819956570, 1997 06 30, BR

---

(111) **36564** *(156)* 2007 02 19
(210) *97-4088* *(220)* *1997 12 30*
(186) *2017 12 30*
(732) AKCIONERNO DRUŽESTVO “BULGARTABAK-HOLDING” (BULGARTABAK-HOLDING AD), ul. Graf Ignatiev 62, Sofia 1000, BG
(740) Liudmila Gerasimovič, 9, Ij “Liudmila Gerasimovič, Patentinis patikėtinis”, Vingrių g.13-42, LT-01141 Vilnius, LT
(540)

MARBLE

(511)
34 tabakas; rūkymo reikmenys; degtukai.

---

(111) **36762** *(156)* 2007 02 22
(210) *97-2389* *(220)* *1997 08 14*
(186) *2017 08 14*
(732) AKCINĖ BENDROVĖ “VILNIAUS DEGTINĖ”, Panerių g.47/2, LT-03202 Vilnius, LT
(740) Marija Lenkutienė, 6, Patentinių paslaugų centras, UAB, J.Basanavičiaus g. 11/1, LT-03108 Vilnius, LT
(540)



(526) STARKA
(531) 25.1, 27.5, 29.1
(591) raudona, aukso, juoda, balta.
(511)
33 trauktinės (karčiosios).
35 prekių sukaupimas (išskyrus vežimą) kitiems, teikiantis pirkėjams galimybę patogiai apžiūrėti ir įsigyti tų prekių.

---

(111) **37656** *(156)* 2007 02 27
(210) *97-2485* *(220)* *1997 08 22*
(186) *2017 08 22*
(732) UAB “MIEČYS”, Masiuliškių g.15, Sutkūnų km., LT-76104 Šiaulių r., LT
(740) Tatjana Sterlina, 37, UAB “Intels”, Naugarduko g. 32 / 2, LT-03225 Vilnius, LT
(540)

GRIPALGIN

(511)
5 farmacijos, veterinarijos ir higienos preparatai; dietiniai produktai (medicinos reikmėms), kūdikių maistas; pleistrai, tvarsliava; dantų plombavimo ir dantų išlajų gamybos medžiagos; dezinfekavimo preparatai; kenkėjų naikinimo preparatai; fungicidai, herbicidai.

---

(111) **39610** *(156)* 2007 02 26
(210) *97-0717* *(220)* *1997 03 17*
(186) *2017 03 17*
(732) INTEL CORPORATION, 2200 Mission College Boulevard, Santa Clara, California 95052-8119, US
(740) Marius Jakulis Jason, 3, AAA Baltic Service Company, J. Jasinskio g. 16B, Biurų centras Victoria, LT-01112 Vilnius, LT
(540)

MMX

(511)
9 įrašytos kompiuterių operacinės programos; kompiuterių aparatinė ir programinė įranga (kompiuteriai, kompiuterių išoriniai įrenginiai, kompiuterių sisteminė programinė įranga); kompiuterių sistemų paslaugų teikimo programinė įranga; kompiuterių taikomoji programinė įranga; kompiuterių programinė aparatinė įranga; kompiuterių aparatinė įranga; kompiuterių išoriniai įrenginiai; kompiuterių dalys (nepriskirtos prie kitų klasių); integrinės grandinės; integrinių grandinių lustai; puslaidininkiniai procesoriai; puslaidininkinių

procesorių lustai; mikroprocesoriai; spausdintinės plokštės, spausdintinės grandinės (plokštės); kompiuterių atminties įrenginiai; puslaidininkiniai kompiuterių atminties įrenginiai; vaizdo ir/arba garso spausdintinių grandinių plokštės (kompiuterių dalys); grafinio vaizdavimo spartintuvai (įrašytos kompiuterių programos); daugialypės terpės paslaugų spartintuvai (įrašytos kompiuterių programos); vaizdo procesoriai (įrašytos kompiuterių programos); faksimilinio ryšio modemai; kompiuterių aparatinė ir programinė įranga (faksimilių perdavimui ir priėmimui); kompiuterių aparatinė ir programinė įranga (vietinių ir globalinių kompiuterinio ryšio tinklų kūrimui, techninei priežiūrai ir naudojimui); kompiuterių aparatinė ir programinė įranga (dialoginių garso ir vaizdo kompiuterinių konferencijų sistemų kūrimui, techninei priežiūrai ir naudojimui); kompiuterių aparatinė ir programinė įranga (vaizdo, garso ir skaitmeninių duomenų priėmimui iš kompiuterinio ryšio tinklų ir tų duomenų vaizdavimui).

Ženklai išregistruoti pagal Lietuvos Respublikos prekių ženklų įstatymo 24 ir 36 straipsnius

(111) **29234**
(540) Santa Barbara
(141) 2007.03.13

(111) **30725**
(540) NAKTIGONĖ fig
(141) 2007.03.13

(111) **30766**
(540) PROKAZIDE
(141) 2007.03.13

(111) **30767**
(540) PROKARIC
(141) 2007.03.13

(111) **30877**
(540) THERMOCATER
(141) 2007.03.13

(111) **30878**
(540) NIVEA body fig
(141) 2007.03.13

(111) **30893**
(540) BISON BEE Q SCANDINAVIA EVERY TIME EVERY WEAR fig
(141) 2007.03.13

(111) **30894**
(540) SOLARONICS
(141) 2007.03.13

(111) **30928**
(540) PPC PATENTINIŲ PASLAUGŲ CENTRAS fig
(141) 2007.03.13

(111) **30945**
(540) VeKep fig
(141) 2007.03.13

(111) **31099**
(540) SKATULĖ fig
(141) 2007.03.13

(111) **31100**
(540) SR fig
(141) 2007.03.13

(111) **31143**
(540) VIA SELF CARE fig
(141) 2007.03.13

(111) **31144**
(540) pavasaris fig
(141) 2007.03.13

(111) **31145**
(540) ARCTICA
(141) 2007.03.13

(111) **31234**
(540) BALTIEJI ŽIRGAI fig
(141) 2007.03.13

(111) **31237**
(540) HYDROBOND
(141) 2007.03.13

(111) **31364**
(540) AIRSYS
(141) 2007.03.13

(111) **31365**
(540) S fig
(141) 2007.03.13

(111) **31377**
(540) FAKTU
(141) 2007.03.13

(111) **31378**
(540) ELSACOM
(141) 2007.03.13

(111) **31379**
(540) 7K SPORT 7KZ fig
(141) 2007.03.13

(111) **31380**
(540) NUO IKI Garbersbau & Bishop fig
(141) 2007.03.13

(111) **31532**
(540) DANONE kefir fig
(141) 2007.03.13

(111) **31626**
(540) Redenta fig
(141) 2007.03.13

(111) **31674**
(540) EUROVIT
(141) 2007.03.13

(111) **31692**
(540) vita fig
(141) 2007.03.13

(111) **31693**
(540) VITAFOAM
(141) 2007.03.13

(111) **31694**
(540) GRATIEN & MEYER
(141) 2007.03.13

(111) **31724**
(540) ORLOFF
(141) 2007.03.13

(111) **31779**
(540) ADROKSAN fig
(141) 2007.03.13

(111) **31780**
(540) ADROXAN
(141) 2007.03.13

(111) **31781**
(540) NAFUSAN fig
(141) 2007.03.13

(111) **31782**
(540) TERFISAN fig
(141) 2007.03.13

(111) **31783**
(540) TIESAN fig
(141) 2007.03.13

(111) **31784**
(540) SANAMIK
(141) 2007.03.13

(111) **31785**
(540) SANAMIK fig
(141) 2007.03.13

(111) **31831**
(540) PYASSAN
(141) 2007.03.13

(111) **31837**
(540) Kemira Beta
(141) 2007.03.13

(111) **31838**
(540) ENDURO
(141) 2007.03.13

(111) **31839**
(540) Kemira Solanum
(141) 2007.03.13

(111) **31917**
(540) CARLETTI
(141) 2007.03.13

(111) **31918**
(540) SONAZOID
(141) 2007.03.13

(111) **31919**
(540) ACOUSTITAG
(141) 2007.03.13

(111) **31920**
(540) GIAZOID
(141) 2007.03.13

(111) **32041**
(540) PALL MALL fig
(141) 2007.03.13

(111) **32042**
(540) INNOXA
(141) 2007.03.13

(111) **32043**
(540) CONCORDE C5
(141) 2007.03.13

(111) **32044**
(540) CONCORDE XAL
(141) 2007.03.13

(111) **32045**
(540) DIAS fig
(141) 2007.03.13

(111) **32046**
(540) fig
(141) 2007.03.13

(111) **32077**
(540) fig
(141) 2007.03.13

(111) **32186**
(540) SETTE STELLE fig
(141) 2007.03.13

(111) **32187**
(540) ASG ASG EURONET fig
(141) 2007.03.13

(111) **32188**
(540) VIVIPLUS
(141) 2007.03.13

(111) **32189**
(540) Vivisun
(141) 2007.03.13

(111) **32206**
(540) BŪV fig
(141) 2007.03.13

(111) **32207**
(540) SUNSTOPPERS
(141) 2007.03.13

(111) **32208**
(540) STOLL-knit and wear
(141) 2007.03.13

(111) **32332**
(540) E5-MODE fig
(141) 2007.03.13

(111) **32337**
(540) REPLAC fig
(141) 2007.03.13

(111) **32339**
(540) fig
(141) 2007.03.13

(111) **32515**
(540) Fantasy CRAFT fig
(141) 2007.03.13

(111) **32667**
(540) SANTA FLORENTINA
(141) 2007.03.13

(111) **32668**
(540) CEPAS RIOJANAS
(141) 2007.03.13

(111) **32692**
(540) TETRAMIN
(141) 2007.03.13

(111) **32762**
(540) hollywood INDY hollywood fig
(141) 2007.03.13

(111) **32960**
(540) Forest Tale
(141) 2007.03.13

(111) **32961**
(540) Yellow River
(141) 2007.03.13

(111) **32962**
(540) Tropicana
(141) 2007.03.13

(111) **32963**
(540) Madame Butterfly
(141) 2007.03.13

(111) **32964**
(540) Samba Brazil
(141) 2007.03.13

(111) **32965**
(540) DANONE fig
(141) 2007.03.13

(111) **32966**
(540) DANONE fig
(141) 2007.03.13

(111) **32968**
(540) Dannette DANONE fig
(141) 2007.03.13

(111) **32969**
(540) Petit Danone DANONE fig
(141) 2007.03.13

(111) **33001**
(540) DANONE fig
(141) 2007.03.13

(111) **33551**
(540) PRINSERTER
(141) 2007.03.13

(111) **34600**
(540) Stozzon
(141) 2007.03.13

(111) **35141**
(540) AURORA fig
(141) 2007.03.13

(111) **35399**
(540) CLIFFIELD TEA fig
(141) 2007.03.13

(111) **36355**
(540) DB Cargo fig
(141) 2007.03.13

Ženklo perdavimas pagal Lietuvos Respublikos prekių ženklų įstatymo 43 straipsnį

(111) **8800**
(540) DACRON
Perėmėjo pavadinimas/vardas, pavardė/, adresas, valstybės kodas, teisių apimtis, sutarties/akto data
(732) INVISTA TECHNOLOGIES SARL, Talstrasse 80, 8001 Zurich, CH
(740) Reda Žabolienė, 7, Advokatės Redos Žabolienės kontora METIDA, Gedimino pr. 45-6, LT-01109 Vilnius, LT
(580) 2007 02 26

(111) **8806**
(540) LYCRA
Perėmėjo pavadinimas/vardas, pavardė/, adresas, valstybės kodas, teisių apimtis, sutarties/akto data
(732) INVISTA TECHNOLOGIES SARL, Talstrasse 80, 8001 Zurich, CH
(740) Reda Žabolienė, 7, Advokatės Redos Žabolienės kontora METIDA, Gedimino pr. 45-6, LT-01109 Vilnius, LT
(580) 2007 02 26

(111) **8816**
(540) TERATHANE
Perėmėjo pavadinimas/vardas, pavardė/, adresas, valstybės kodas, teisių apimtis, sutarties/akto data
(732) INVISTA TECHNOLOGIES SARL, Talstrasse 80, 8001 Zurich, CH
(740) Reda Žabolienė, 7, Advokatės Redos Žabolienės kontora METIDA, Gedimino pr. 45-6, LT-01109 Vilnius, LT
(580) 2007 02 26

(111) **10588**
(540) ORLON
Perėmėjo pavadinimas/vardas, pavardė/, adresas, valstybės kodas, teisių apimtis, sutarties/akto data
(732) INVISTA TECHNOLOGIES SARL, Talstrasse 80, 8001 Zurich, CH
(740) Reda Žabolienė, 7, Advokatės Redos Žabolienės kontora METIDA, Gedimino pr. 45-6, LT-01109 Vilnius, LT
(580) 2007 02 26

(111) **11185**
(540) Akineton
Perėmėjo pavadinimas/vardas, pavardė/, adresas, valstybės kodas, teisių apimtis, sutarties/akto data
(732) LABORATORIO FARMACEUTICO S.I.T. SPECIALITA' IGIENICO TERAPEUTICHE SRL, Via Cavour 70-27035 Mede (PV), IT
(740) Reda Žabolienė, 7, Advokatės Redos Žabolienės kontora METIDA, Gedimino pr. 45-6, LT-01109 Vilnius, LT
(580) 2007 03 15

(111) **11185**
(540) Akineton
Perėmėjo pavadinimas/vardas, pavardė/, adresas, valstybės kodas, teisių apimtis, sutarties/akto data
(732) DESMA HEALTCARE BV Succursale di Chiasso, Corso San Gottardo 32, CH-6830 Chiasso, CH
(740) Reda Žabolienė, 7, Advokatės Redos Žabolienės kontora METIDA, Gedimino pr. 45-6, LT-01109 Vilnius, LT
(580) 2007 03 15

(111) **12385**
(540) Kwai
Perėmėjo pavadinimas/vardas, pavardė/, adresas, valstybės kodas, teisių apimtis, sutarties/akto data
(732) DIVAPHARMA CHUR AG, Wiesentalstrasse 126, CH-7006 Chur, CH
(740) Marija Lenkutienė, 6, Patentinių paslaugų centras, UAB, J.Basanavičiaus g. 11/1, LT-03108 Vilnius, LT
(580) 2007 03 09

(111) **20871**
(540) JARSIN
Perėmėjo pavadinimas/vardas, pavardė/, adresas, valstybės kodas, teisių apimtis, sutarties/akto data
(732) DIVAPHARMA CHUR AG, Wiesentalstrasse 126, CH-7006 Chur, CH
(740) Marija Lenkutienė, 6, Patentinių paslaugų centras, UAB, J.Basanavičiaus g. 11/1, LT-03108 Vilnius, LT
(580) 2007 03 09

(111) **24399**
(540) SVENSON
Perėmėjo pavadinimas/vardas, pavardė/, adresas, valstybės kodas, teisių apimtis, sutarties/akto data
(732) COSMETIC CARE ASIA LIMITED, Romasco Place, P.O.Box 3140, Road Town, Tortola, British Virgin Islands, GB
(740) Marius Jakulis Jason, 3, AAA Baltic Service Company, J. Jasinskio g. 16B, Biurų centras Victoria, LT-01112 Vilnius, LT
(580) 2007 03 21

(111) **24890**
(540) TACTEL AQUATOR
Perėmėjo pavadinimas/vardas, pavardė/, adresas, valstybės kodas, teisių apimtis, sutarties/akto data
(732) INVISTA TECHNOLOGIES SARL, Talstrasse 80, 8001 Zurich, CH
(740) Reda Žabolienė, 7, Advokatės Redos Žabolienės kontora METIDA, Gedimino pr. 45-6, LT-01109 Vilnius, LT
(580) 2007 02 26

(111) **25755**
(540) NORSOLENE
Perėmėjo pavadinimas/vardas, pavardė/, adresas, valstybės kodas, teisių apimtis, sutarties/akto data
(732) CRAY VALLEY SA, 12 place de l'Iris, 92400 Courbevoie, FR
(740) Marius Jakulis Jason, 3, AAA Baltic Service Company, J. Jasinskio g. 16B, Biurų centras Victoria, LT-01112 Vilnius, LT
(580) 2007 03 14

(111) **25756**
(540) NORSODYNE
Perėmėjo pavadinimas/vardas, pavardė/, adresas, valstybės kodas, teisių apimtis, sutarties/akto data
(732) CRAY VALLEY SA, 12 place de l'Iris, 92400 Courbevoie, FR
(740) Marius Jakulis Jason, 3, AAA Baltic Service Company, J. Jasinskio g. 16B, Biurų centras Victoria, LT-01112 Vilnius, LT
(580) 2007 03 14

(111) **26946**
(540) M TEAM fig
Perėmėjo pavadinimas/vardas, pavardė/, adresas, valstybės kodas, teisių apimtis, sutarties/akto data
(732) WELLSTEP OY, Valimotie 17, 00016 Kesko, FI
(740) Rita Laurinavičiūtė, 5, Gedimino pr. 45-6, LT-01109 Vilnius, LT
(580) 2007 03 20

(111) **27758**
(540) ANDIAMO
Perėmėjo pavadinimas/vardas, pavardė/, adresas, valstybės kodas, teisių apimtis, sutarties/akto data
(732) WELLSTEP OY, Valimotie 17, 00016 Kesko, FI
(740) Rita Laurinavičiūtė, 5, Gedimino pr. 45-6, LT-01109 Vilnius, LT
(580) 2007 03 20

(111) **28360**
(540) fig
Perėmėjo pavadinimas/vardas, pavardė/, adresas, valstybės kodas, teisių apimtis, sutarties/akto data
(732) NSE PRODUCTS, INC, 75 West Center Street, Provo, Utah, 84601, US
(740) Reda Žabolienė, 7, Advokatės Redos Žabolienės kontora METIDA, Gedimino pr. 45-6, LT-01109 Vilnius, LT
(580) 2007 03 09

(111) **28432**
(540) NU COLOUR
Perėmėjo pavadinimas/vardas, pavardė/, adresas, valstybės kodas, teisių apimtis, sutarties/akto data
(732) NSE PRODUCTS, INC, 75 West Center Street, Provo, Utah, 84601, US
(740) Reda Žabolienė, 7, Advokatės Redos Žabolienės kontora METIDA, Gedimino pr. 45-6, LT-01109 Vilnius, LT
(580) 2007 03 09

(111) **28618**
(540) LYCRA
Perėmėjo pavadinimas/vardas, pavardė/, adresas, valstybės kodas, teisių apimtis, sutarties/akto data
(732) INVISTA TECHNOLOGIES SARL, Talstrasse 80, 8001 Zurich, CH
(740) Reda Žabolienė, 7, Advokatės Redos Žabolienės kontora METIDA, Gedimino pr. 45-6, LT-01109 Vilnius, LT
(580) 2007 02 26

(111) **28727**
(540) NU SKIN
Perėmėjo pavadinimas/vardas, pavardė/, adresas, valstybės kodas, teisių apimtis, sutarties/akto data
(732) NSE PRODUCTS, INC, 75 West Center Street, Provo, Utah, 84601, US
(740) Reda Žabolienė, 7, Advokatės Redos Žabolienės kontora METIDA, Gedimino pr. 45-6, LT-01109 Vilnius, LT
(580) 2007 03 09

(111) **28934**
(540) Cordura fig
Perėmėjo pavadinimas/vardas, pavardė/, adresas, valstybės kodas, teisių apimtis, sutarties/akto data
(732) INVISTA TECHNOLOGIES SARL, Talstrasse 80, 8001 Zurich, CH
(740) Reda Žabolienė, 7, Advokatės Redos Žabolienės kontora METIDA, Gedimino pr. 45-6, LT-01109 Vilnius, LT
(580) 2007 02 26

(111) **28961**
(540) TACTEL
Perėmėjo pavadinimas/vardas, pavardė/, adresas, valstybės kodas, teisių apimtis, sutarties/akto data
(732) INVISTA TECHNOLOGIES SARL, Talstrasse 80, 8001 Zurich, CH
(740) Reda Žabolienė, 7, Advokatės Redos Žabolienės kontora METIDA, Gedimino pr. 45-6, LT-01109 Vilnius, LT
(580) 2007 02 26

(111) **29388**
(540) kesport fig
Perėmėjo pavadinimas/vardas, pavardė/, adresas, valstybės kodas, teisių apimtis, sutarties/akto data
(732) INTERSPORT FINLAND OY, Valimotie 17, 00380 Helsinki, FI
(740) Reda Žabolienė, 7, Advokatės Redos Žabolienės kontora METIDA, Gedimino pr. 45-6, LT-01109 Vilnius, LT
(580) 2007 02 27

(111) **30115**
(540) PIANO time to play fig
Perėmėjo pavadinimas/vardas, pavardė/, adresas, valstybės kodas, teisių apimtis, sutarties/akto data
(732) WELLSTEP OY, Valimotie 17, 00016 Kesko, FI

(740) Reda Žabolienė, 7, Advokatės Redos Žabolienės kontora METIDA, Gedimino pr. 45-6, LT-01109 Vilnius, LT
(580) 2007 03 20

(111) **30436**
(540) SUPPLEX
Perėmėjo pavadinimas/vardas, pavardė/, adresas, valstybės kodas, teisių apimtis, sutarties/akto data
(732) INVISTA TECHNOLOGIES SARL, Talstrasse 80, 8001 Zurich, CH
(740) Reda Žabolienė, 7, Advokatės Redos Žabolienės kontora METIDA, Gedimino pr. 45-6, LT-01109 Vilnius, LT
(580) 2007 02 26

(111) **30437**
(540) SUPPLEKS fig
Perėmėjo pavadinimas/vardas, pavardė/, adresas, valstybės kodas, teisių apimtis, sutarties/akto data
(732) INVISTA TECHNOLOGIES SARL, Talstrasse 80, 8001 Zurich, CH
(740) Reda Žabolienė, 7, Advokatės Redos Žabolienės kontora METIDA, Gedimino pr. 45-6, LT-01109 Vilnius, LT
(580) 2007 02 26

(111) **30784**
(540) MUSTA POERSSI fig
Perėmėjo pavadinimas/vardas, pavardė/, adresas, valstybės kodas, teisių apimtis, sutarties/akto data
(732) MUSTA POERSSI OY, Valimotie 17, 00016 Kesko, FI
(740) Reda Žabolienė, 7, Advokatės Redos Žabolienės kontora METIDA, Gedimino pr. 45-6, LT-01109 Vilnius, LT
(580) 2007 02 27

(111) **30785**
(540) MUSTA POERSSI fig
Perėmėjo pavadinimas/vardas, pavardė/, adresas, valstybės kodas, teisių apimtis, sutarties/akto data
(732) MUSTA POERSSI OY, Valimotie 17, 00016 Kesko, FI
(740) Reda Žabolienė, 7, Advokatės Redos Žabolienės kontora METIDA, Gedimino pr. 45-6, LT-01109 Vilnius, LT
(580) 2007 02 27

(111) **30856**
(540) BRUNSWICK
Perėmėjo pavadinimas/vardas, pavardė/, adresas, valstybės kodas, teisių apimtis, sutarties/akto data
(732) BRUNSWICK LEASING LIMITED, Suite One, No. 2 Reid Street, Hamilton HM11, BM
(740) Reda Žabolienė, 7, Advokatės Redos Žabolienės kontora METIDA, Gedimino pr. 45-6, LT-01109 Vilnius, LT
(580) 2007 03 14

(111) **31018**
(540) NU SKIN
Perėmėjo pavadinimas/vardas, pavardė/, adresas, valstybės kodas, teisių apimtis, sutarties/akto data
(732) NSE PRODUCTS, INC, 75 West Center Street, Provo, Utah, 84601, US
(740) Reda Žabolienė, 7, Advokatės Redos Žabolienės kontora METIDA, Gedimino pr. 45-6, LT-01109 Vilnius, LT
(580) 2007 03 09

(111) **31183**
(540) ANTRON
Perėmėjo pavadinimas/vardas, pavardė/, adresas, valstybės kodas, teisių apimtis, sutarties/akto data
(732) INVISTA TECHNOLOGIES SARL, Talstrasse 80, 8001 Zurich, CH
(740) Reda Žabolienė, 7, Advokatės Redos Žabolienės kontora METIDA, Gedimino pr. 45-6, LT-01109 Vilnius, LT
(580) 2007 02 26

(111) **31232**
(540) akaabel fig
Perėmėjo pavadinimas/vardas, pavardė/, adresas, valstybės kodas, teisių apimtis, sutarties/akto data
(732) A-KAABEL OU, Mere 7A Kaina alevik, Kaina vald, Hiiumaa, EE-92101, EE
(740) Tatjana Sterlina, 37, UAB “Intels”, Naugarduko g. 32 / 2, LT-03225 Vilnius, LT
(580) 2007 03 15

(111) **31552**
(540) fig
Perėmėjo pavadinimas/vardas, pavardė/, adresas, valstybės kodas, teisių apimtis, sutarties/akto data
(732) NSE PRODUCTS, INC, 75 West Center Street, Provo, Utah, 84601, US
(740) Reda Žabolienė, 7, Advokatės Redos Žabolienės kontora METIDA, Gedimino pr. 45-6, LT-01109 Vilnius, LT
(580) 2007 03 09

(111) **32177**
(540) COMFOREL
Perėmėjo pavadinimas/vardas, pavardė/, adresas, valstybės kodas, teisių apimtis, sutarties/akto data
(732) INVISTA TECHNOLOGIES SARL, Talstrasse 80, 8001 Zurich, CH
(740) Reda Žabolienė, 7, Advokatės Redos Žabolienės kontora METIDA, Gedimino pr. 45-6, LT-01109 Vilnius, LT
(580) 2007 02 26

(111) **33660**
(540) 55 DSL
Perėmėjo pavadinimas/vardas, pavardė/, adresas, valstybės kodas, teisių apimtis, sutarties/akto data
(732) 55 DSL AG, Walchestrasse 27, 8006 Zurich, CH

(740) Reda Žabolienė, 7, Advokatės Redos Žabolienės kontora METIDA, Gedimino pr. 45-6, LT-01109 Vilnius, LT
(580) 2007 03 09

(111) **33705**
(540) COOLMAX
Perėmėjo pavadinimas/vardas, pavardė/, adresas, valstybės kodas, teisių apimtis, sutarties/akto data
(732) INVISTA TECHNOLOGIES SARL, Talstrasse 80, 8001 Zurich, CH
(740) Reda Žabolienė, 7, Advokatės Redos Žabolienės kontora METIDA, Gedimino pr. 45-6, LT-01109 Vilnius, LT
(580) 2007 02 26

(111) **33706**
(540) THERMASTAT
Perėmėjo pavadinimas/vardas, pavardė/, adresas, valstybės kodas, teisių apimtis, sutarties/akto data
(732) INVISTA TECHNOLOGIES SARL, Talstrasse 80, 8001 Zurich, CH
(740) Reda Žabolienė, 7, Advokatės Redos Žabolienės kontora METIDA, Gedimino pr. 45-6, LT-01109 Vilnius, LT
(580) 2007 03 19

(111) **33897**
(540) ALLERBAN
Perėmėjo pavadinimas/vardas, pavardė/, adresas, valstybės kodas, teisių apimtis, sutarties/akto data
(732) INVISTA TECHNOLOGIES SARL, Talstrasse 80, 8001 Zurich, CH
(740) Reda Žabolienė, 7, Advokatės Redos Žabolienės kontora METIDA, Gedimino pr. 45-6, LT-01109 Vilnius, LT
(580) 2007 02 26

(111) **34335**
(540) fig
Perėmėjo pavadinimas/vardas, pavardė/, adresas, valstybės kodas, teisių apimtis, sutarties/akto data
(732) 55 DSL AG, Walchestrasse 27, 8006 Zurich, CH
(740) Reda Žabolienė, 7, Advokatės Redos Žabolienės kontora METIDA, Gedimino pr. 45-6, LT-01109 Vilnius, LT
(580) 2007 03 09

(111) **34985**
(540) Kira
Perėmėjo pavadinimas/vardas, pavardė/, adresas, valstybės kodas, teisių apimtis, sutarties/akto data
(732) DIVAPHARMA CHUR AG, Wiesentalstrasse 126, CH-7006 Chur, CH
(740) Marija Lenkutienė, 6, Patentinių paslaugų centras, UAB, J.Basanavičiaus g. 11/1, LT-03108 Vilnius, LT
(580) 2007 03 09

(111) **37455**
(540) LI 160
Perėmėjo pavadinimas/vardas, pavardė/, adresas, valstybės kodas, teisių apimtis, sutarties/akto data
(732) DIVAPHARMA CHUR AG, Wiesentalstrasse 126, CH-7006 Chur, CH
(740) Marija Lenkutienė, 6, Patentinių paslaugų centras, UAB, J.Basanavičiaus g. 11/1, LT-03108 Vilnius, LT
(580) 2007 03 09

(111) **37456**
(540) LI 111
Perėmėjo pavadinimas/vardas, pavardė/, adresas, valstybės kodas, teisių apimtis, sutarties/akto data
(732) DIVAPHARMA CHUR AG, Wiesentalstrasse 126, CH-7006 Chur, CH
(740) Marija Lenkutienė, 6, Patentinių paslaugų centras, UAB, J.Basanavičiaus g. 11/1, LT-03108 Vilnius, LT
(580) 2007 03 09

(111) **38064**
(540) LAIKRA fig
Perėmėjo pavadinimas/vardas, pavardė/, adresas, valstybės kodas, teisių apimtis, sutarties/akto data
(732) INVISTA TECHNOLOGIES SARL, Talstrasse 80, 8001 Zurich, CH
(740) Reda Žabolienė, 7, Advokatės Redos Žabolienės kontora METIDA, Gedimino pr. 45-6, LT-01109 Vilnius, LT
(580) 2007 02 26

(111) **45231**
(540) OHO fig
Perėmėjo pavadinimas/vardas, pavardė/, adresas, valstybės kodas, teisių apimtis, sutarties/akto data
(732) UAB “OKTETA”, Sutemų g. 4, LT-04125 Vilnius, LT
(580) 2007 02 27

(111) **47292**
(540) HELAMIN
Perėmėjo pavadinimas/vardas, pavardė/, adresas, valstybės kodas, teisių apimtis, sutarties/akto data
(732) HELAMIN HOLDING SA, Boulevard de Perolles 37, c/o ECA Experts Comptables Associes SA, CH-1700 Fribourg, CH
(740) Liudmila Gerasimovič, 9, Iļ “Liudmila Gerasimovič, Patentinis patikėtinis”, Vingrių g.13-42, LT-01141 Vilnius, LT
(580) 2007 03 21

(111) **49167**
(540) NORATAK
Perėmėjo pavadinimas/vardas, pavardė/, adresas, valstybės kodas, teisių apimtis, sutarties/akto data
(732) CILAG GmbH INTERNATIONAL, Landis+Gyr-Strasse 1, CH 6300 Zug, CH
(740) Reda Žabolienė, 7, Advokatės Redos Žabolienės kontora METIDA, Gedimino pr. 45-6, LT-01109 Vilnius, LT
(580) 2007 02 28

(111) **49242**
(540) TIENS fig
Perėmėjo pavadinimas/vardas, pavardė/, adresas, valstybės kodas, teisių apimtis, sutarties/akto data
(732) TIANJIN TIANSHI GROUP CO, LTD, No. 6, Yuanquan Road, Wuqing New-tech Industrial Park, Tianjin, CN
(740) Marius Jakulis Jason, 3, AAA Baltic Service Company, J. Jasinskio g. 16B, Biurų centras Victoria, LT-01112 Vilnius, LT
(580) 2007 02 28

(111) **51064**
(540) CURTIS & PATRIDGE
Perėmėjo pavadinimas/vardas, pavardė/, adresas, valstybės kodas, teisių apimtis, sutarties/akto data
(732) OTKRYTOE AKTSIONERNOE OBSCHESTVO KOMPANIA “MAY”, dom 1a Ozernaya, RU-141190 Fryazino, Moskovskaya obl., RU
(740) Ramunė Garšvienė, 30, Dūkštų g. 28-20, LT-07171 Vilnius, LT
(580) 2007 03 21

(111) **52157**
(540) ACM INFORMACIJA MIESTUI fig
Perėmėjo pavadinimas/vardas, pavardė/, adresas, valstybės kodas, teisių apimtis, sutarties/akto data
(732) UAB “ACTUAL CITY MEDIA”, Laisvės pr. 60, LT-05120 Vilnius, LT
(580) 2007 03 09

(111) **52162**
(540) ACM INFORMACIJA MIESTUI fig
Perėmėjo pavadinimas/vardas, pavardė/, adresas, valstybės kodas, teisių apimtis, sutarties/akto data
(732) UAB “ACTUAL CITY MEDIA”, Laisvės pr. 60, LT-05120 Vilnius, LT
(580) 2007 03 09

(111) **53975**
(540) AUŠRA
Perėmėjo pavadinimas/vardas, pavardė/, adresas, valstybės kodas, teisių apimtis, sutarties/akto data
(732) UAB “NUDE ESTATES 2”, Jogailos g. 4, LT-01116 Vilnius, LT
(580) 2007 03 20

Licencinės sutartys išregistruotos pagal Lietuvos Respublikos prekių ženklų įstatymo 44 straipsnį

(111) **27695**
(540) iki fig
(791) UAB „NAUJEDIS”, Naujoji g.2c, 4580 Alytus, LT
UAB „TAIKUVA”, Taikos pr. 28, 5800 Klaipėda, LT
UAB „LIPAINIS”, Ukmergės g.18, 5300 Panevėžys, LT
UAB „NERAINIS”, Jonavos g.3, 3000 Kaunas, LT
UAB „MINSKAS”, Žirmūnų g.2, 2000 Vilnius, LT
UAB „ŠIAULEDIS”, Gardino g.2, 5400 Šiauliai, LT
(580) 2007 02 28

(111) **33602**
(540) iki
(791) UAB „ŠIAULEDIS”, Gardino g.2, 5400 Šiauliai, LT
UAB „MINSKAS”, Žirmūnų g.2, 2000 Vilnius, LT
UAB „NERAINIS”, Jonavos g.3, 3000 Kaunas, LT
UAB „LIPAINIS”, Ukmergės g.18, 5300 Panevėžys, LT
UAB „TAIKUVA”, Taikos pr. 28, 5800 Klaipėda, LT
UAB „NAUJEDIS”, Naujoji g.2c, 4580 Alytus, LT
(580) 2007 02 28

Ženklai išregistruoti pagal Lietuvos Respublikos ženklų įstatymo 24 straipsnį

(111) **48282**
(540) NTEL fig
(580) 2007 03 20

(111) **50708**
(540) BOXTER fig
(580) 2007 03 21

(111) **52351**
(540) verso fig
(580) 2007 03 15

(111) **52980**
(540) fielmann fig
(580) 2007 02 27

(111) **53359**
(540) LU LU
(580) 2007 03 21

Teisės į ženklą įkeitimas pagal Lietuvos Respublikos prekių ženklų įstatymo 45 straipsnį

(111) **49561**
(540) EB fig
(450) 2005 08 25
(732) UAB “SALDO GRUPĖ”, Laisvės pr.88, LT-06125 Vilnius, LT
Įkeitimo dokumento numeris, data, draudimai
01220070004965
2007 03 01
Įkeistą turtą perleisti draudžiama
(580) 2007 03 06

(111) **52317**
(540) GEDIMINO9 fig
(450) 2006 08 25
(732) UAB “AJOLAS”, Konstitucijos pr.7, LT-09308 Vilnius, LT
Įkeitimo dokumento numeris, data, draudimai
01220070004316
2007 02 22
Įkeistą turtą perleisti draudžiama
(580) 2007 02 26

Tarptautinės ženklo registracijos pripažintos negaliojančiomis Lietuvos Respublikoje pagal Lietuvos Respublikos prekių ženklų įstatymo 34 straipsnį

(800) **804 785**
(540) NEMIROVSKAYA
(141) *Sprendimo priėmimo data*
2007 01 19

---

(800) **865 087**
(540) QUISTY
Pripažinta negaliojančia prekių ir (ar) paslaugų sąrašo dalis
(511)
30 makaronai (neparuošti), dang-myun (kiniški makaronai: neparuošti), ra-myun (greitai paruošiami makaronai), makaronai, spagečiai, pasta, picos, sausainiai, duona.
(141) *Sprendimo priėmimo data*
2007 02 23

---

(800) **869 663**
(540) Askophen-P
(141) *Sprendimo priėmimo data*
2007 02 20

---

(800) **869 699**
(540) ARAMIS X.O. BRANDY, fig.
(141) *Sprendimo priėmimo data*
2007 03 05

Tarptautinės ženklo registracijos savininko licencijos (sublicencijos) suteikimas pagal Lietuvos Respublikos prekių ženklų įstatymo 34 straipsnį

(800) **678 637**
(540) LUKOIL, fig.
(791) UAB „LUKOIL BALTIJA“
Montuotojų g. 2, LT-89101 Mažeikiai, LT
(793) 2007 05 12
neišimtinė
Prekės ir (ar) paslaugos, kurioms ženklinti suteikta licencijas
35 prekių pardavimo skatinimas (tretiesiems asmenims).
37 degalinės; transporto priemonių remontas, techninis aptarnavimas, plovimas ir degalų užpildymas.
39 prekių saugojimas.
(580) 2007 03 07

(800) **678 644**
(540) LUKOIL, fig.
(791) UAB „LUKOIL BALTIJA“
Montuotojų g. 2, LT-89101 Mažeikiai, LT
(793) 2007 05 12
neišimtinė
Prekės ir (ar) paslaugos, kurioms ženklinti suteikta licencijas
35 prekių pardavimo skatinimas (tretiesiems asmenims).
37 degalinės; transporto priemonių remontas, techninis aptarnavimas, plovimas ir degalų užpildymas.
39 prekių saugojimas.
(580) 2007 03 07

(800) **681 461**
(540) LUK, fig.
(791) UAB „LUKOIL BALTIJA“
Montuotojų g. 2, LT-89101 Mažeikiai, LT
(793) 2007 05 12
neišimtinė
Prekės ir (ar) paslaugos, kurioms ženklinti suteikta licencijas
37 degalinės; transporto priemonių plovimas ir degalų užpildymas.
39 prekių saugojimas.
(580) 2007 03 07

VALSTYBINIO PATENTŲ BIURO APELIACINIO SKYRIAUS SPRENDIMAI

LIETUVOS RESPUBLIKOS VALSTYBINIO PATENTŲ BIURO APELIACINIO SKYRIAUS S P R E N D I M A S

2006 m. rugsėjo 6 d. Nr. 2Ap-883 Vilnius

Lietuvos Respublikos valstybinio patentų biuro Apeliacinis skyrius (toliau – Apeliacinis skyrius) išnagrinėjo suinteresuoto asmens UAB „Perfekcija“ (Lietuva, LT), atstovaujamo advokato M. Civilkos, advokato padėjėjos R. Frankės, protestą Nr. 1699 dėl UAB „Turto valdymo centras“ (Lietuva, LT), atstovaujamo patentinės patikėtinės A. Pakėnienės, prekių ženklo „fashionbar“ registracijos Nr. 50138 pripažinimo negaliojančia.

PROTESTO TURINYS

2006-02-24 suinteresuotas asmuo UAB „Perfekcija“ (Lietuva, LT) Apeliaciniam skyriui padavė protestą, prašydamas pripažinti negaliojančia UAB „Turto valdymo centras“ (Lietuva, LT) ženklo „fashionbar“ registraciją Nr. 50138.

Suinteresuotas asmuo nurodė, kad protestuojamo ženklo registracija neatitinka Lietuvos Respublikos prekių ženklų įstatymo 6 straipsnio 1 dalies 2, 3, 4 punktų, 7 straipsnio 3 dalies reikalavimų.

Suinteresuotas asmuo nurodė, kad protestuojamas ženklas „fashionbar“ (reg. Nr. 50138) negali būti pripažįstamas ženklu dėl neatitikimo absoliutiems reikalavimams, keliamiems prekių ženklui. Žymuo „fashionbar“ neturi skiriamojo požymio, taip pat dabartinėje kalboje ar sąžiningoje ir nusistovėjusioje veikloje arba prekybos praktikoje yra tapęs bendriniu, žymenyje esantis žodis nusako tiesioginę veiklos rūšį. Suinteresuotas asmuo teigė, kad pareiškėjas UAB „Turto valdymo centras“ padavė paraišką prekių ženklui „fashionbar“ įregistruoti turėdamas nesąžiningų ketinimų.

SPRENDIMO MOTYVAI

Lietuvos Respublikos prekių ženklų įstatymo 6 straipsnio 1 dalies 2 punktas nustato, kad žymuo nepripažįstamas ženklu ir neregistruojamas arba įregistruoti ženklo registracija pripažįstama negaliojančia, jeigu jis neturi jokio skiriamojo požymio.

Pažymėtina, kad absoliutūs reikalavimai prekių ženklui tai yra reikalavimai, keliami ženklui kaip tokiam *per se*. Prekių ženklų registravimo taisyklių ZR/01/2001 114.2 punktas nurodo, kad skiriamojo požymio neturi žymenys, jeigu toks žymuo negali atskirti vieno asmens prekių ar paslaugų nuo kito asmens prekių arba paslaugų. Suinteresuotas asmuo teigė, kad ginčijamas žymuo negali atskirti pareiškėjo prekių ar paslaugų nuo kito asmens prekių ar paslaugų dėl to, kad žymuo yra sudarytas tik iš visuotinai pripažintų bendrinių žodžių, pavadinimų ar žymenų, be to yra sudarytas tik iš aprašomojo pobūdžio žodžių bei žinių apie prekę ar jos pavadinimą.

Ginčijamas žymuo „fashionbar“ (reg. Nr. 50138) yra sudarytas iš dviejų anglų kalbos žodžių „fashion“ (mada, maniera, būdas, forma, stilius, modelis. B. Piesarskas. Dabartinės anglų kalbos žodynas. Alma littera, psl. 235) ir „bar“ (viena iš reikšmių: baras, užkandinė, prekystalis, bufetas, ten pat, psl. 54), juos sujungiant į vieną darinį. Darytina išvada, kad žodžio „fashionbar“ dabartinėje šnekamojoje anglų kalboje nėra, kadangi Apeliaciniam skyriui nebuvo pateikta jokių įrodymų, kad minėtas žymuo būtų anglų kalbos žodynuose. Suinteresuoto asmens įrodymuose (internetinis žodynas „Wikipedia“) nurodomas dviejų atskirų žodžių derinys „Fashion bar“, o ne „fashionbar“,- toks koks yra pareikštas registruoti ginčijamas žymuo. Kadangi tokio sudurtinio žodžio „fashionbar“ nėra, tai ginčijamas žymuo negali būti traktuotinas kaip sudarytas iš visuotinai pripažintų bendrinių žodžių, pavadinimų ar žymenų. Pareikštas registruoti žymuo negali būti traktuojamas ir kaip sudarytas tik iš aprašomojo pobūdžio žodžių bei žinių apie prekę ar jos pavadinimą, nes jis neturi konkrečios prasmės, taigi ir negali nurodyti jokių tiesioginių žinių apie prekes ar paslaugas, kurioms žymuo yra registruojamas. Europos Teisingumo Teismas yra pasisakęs, kad kuomet žymuo yra sudarytas iš žodžių, skiriamojo požymio buvimas privalo būti analizuojamas ne tik šių žodžių paimtų atskirai, bet taip pat jų sudaromos visumos, atžvilgiu (2001 metų rugsėjo 20 d. Europos Teisingumo Teismo sprendimas, priimtas byloje C-383/99 P, 40 p.). Nors žymenį sudarantys žodžiai yra prasminiai, tačiau juos sujungus į vieną darinį „fashionbar“, toks junginys konkrečios prasmės neturi, taigi tiesiogiai nenurodo, neapibūdina prekių ar paslaugų, kurioms žymėti žymuo registruojamas

Lietuvos Respublikos prekių ženklų įstatymo 6 straipsnio 1 dalies 3 punktas nustato, kad žymuo nepripažįstamas ženklu ir neregistruojamas arba įregistruoti ženklo registracija pripažįstama negaliojančia, jeigu jis dabartinėje kalboje ar sąžiningoje ir nusistovėjusioje veikloje arba prekybos praktikoje yra tapęs bendriniu. Pažymėtina, kad suinteresuotas asmuo nepateikė jokių įrodymų, kad pareikštas žymuo „fashionbar“ būtų tapęs bendriniu. Šis žymuo nėra naudojamas, nusakant tiesioginę veiklos rūšį, kuriai priklauso paraiškoje nurodytos prekės ir (ar) paslaugos. Nepateikta įrodymų, kad dėl plataus naudojimo minėtas žymuo nusistovėjusioje veikloje negalėtų būti individualizuojamas arba būtų tapęs prekių ir (ar) paslaugų kilmės ar rūšiniu pavadinimu ir taip būtų suvokiamas vidutinio vartotojo.

Lietuvos Respublikos prekių ženklų įstatymo 6 straipsnio 1 dalies 4 punktas nustato, kad žymuo nepripažįstamas ženklu ir neregistruojamas arba įregistruoti ženklo registracija pripažįstama negaliojančia, jeigu jis žymi arba nurodo tik prekių rūšį, kiekį, kokybę, paskirtį, vertę, geografinę kilmę, prekių pagaminimo ar paslaugų teikimo laiką, pagaminimo būdą arba kitas prekių ir (ar) paslaugų charakteristikas. Ginčijamas žymuo yra registruojamas 41 klasės paslaugoms „švietimas, mokymas; pramogos, sportinė ir kultūrinė veikla“ ir 43 klasės paslaugoms „maisto ir gėrimų parūpinimo paslaugos; laikinas apgyvendinimas“. Suinteresuotas asmuo neįvardino, kokias šių 41, 43 klasės paslaugų charakteristikas tiesiogiai nurodo žymuo „fashionbar“. Apeliacinis skyrius jau anksčiau buvo pažymėjęs, kad tokio žodžio „fashionbar“ žodynai nepateikia, taigi jis konkrečios prasmės neturi, todėl toks žodis negali įprastai nurodyti kokias nors prekių ir (ar) paslaugų charakteristikas. Apibendrinus išdėstytas aplinkybes, darytina išvada, kad žymuo „fashionbar“ (reg. Nr. 50138) atitinka absoliutiems reikalavimams, keliamiems žymeniui, todėl protestas yra atmestinas Lietuvos Respublikos prekių ženklų įstatymo 6 straipsnio 1 dalies 2, 3, 4 punktų pagrindu.

Lietuvos Respublikos prekių ženklų įstatymo 7 straipsnio 3 dalis nustato, kad prekių ženklo registracija gali būti pripažinta negaliojančia, jeigu paaiškėja, kad pareiškėjas padavė paraišką įregistruoti ženklą turėdamas nesąžiningų ketinimų.

Protestuojamas ženklas „fashionbar“ (registracija Nr. 50138), paraiška šiam ženklui įregistruoti į Valstybinį patentų biurą paduota 2004-01-12. Ženklas skirtas 41, 43 klasių paslaugoms.

Paryžiaus konvencijos dėl pramoninės nuosavybės saugojimo 10bis straipsnio (Nesąžininga konkurencija) 2 dalyje įtvirtinta, kad nesąžininga konkurencija laikomas bet koks konkurencijos veiksmas, prieštaraująs sąžiningiems pramonės ir prekybos reikalų vedimo papročiams. Šio straipsnio 3 dalyje numatytas pavyzdinis sąrašas veiksmų, kurie priskirtini prie nesąžiningos konkurencijos veiksmų.

Lietuvos Aukščiausiasis Teismas savo nutartyje yra konstatavęs, kad tai „*kas yra konkurencijos veiksmas, prieštaraująs sąžiningiems pramonės ir prekybos reikalų vedimo papročiams – yra klausimas, reikalaująs aiškinimo, atsižvelgiant į reguliuojamų materialinių teisinių santykių specifiką ir priklauso nuo konkrečios bylos faktinių aplinkybių*“ (*Lietuvos Aukščiausiojo Teismo nutartis civilinėje byloje Nr. 3K-3-482/2003*).

Vienas iš kriterijų, kurį reikalinga nustatyti analizuojant nesąžiningų ketinimų faktą, yra tai, ar pareiškėjas žinojo arba galėjo žinoti paduodamas paraišką ginčijamam prekių ženklui registruoti apie atitinkamas kitam asmeniui priklausančias subjektines teises. Iš pateiktų Apeliaciniam skyriui įrodymų darytina išvada, kad plačiajai visuomenei, tame tarpe ir pareiškėjui, žymuo „fashionbar“ galėjo būti žinomas iš Lietuvoje nuo 1997 metų transliuojamo „Fashion TV“ kanalo, kuriame programų metu buvo demonstruojami šio kanalo produktai (vienas iš jų – fashionbar). Pareiškėjui, kurio veiklos sritis yra renginių organizavimas, taip pat viešojo maitinimo įstaigų steigimas ir valdymas, galėjo būti žinoma apie plačiai paplitusį „fashionbar“ klubų, barų tinklą, jungiantį virš 20 pramogų vietų visame pasaulyje.

Protestuojamo ženklo paraiškos padavimo metu suinteresuotas asmuo turėjo rimtų ketinimų įgyti teisę naudotis žymeniu „fashionbar“ Lietuvoje. Tai yra grindžiama tuo, kad FTV GmbH pasirinko būtent suinteresuotą asmenį uždarąją akcinę bendrovę „Perfekcija“ „fashionbar“ tinklo plėtrai Lietuvoje. 2004 metų pradžioje, kuomet ir buvo paduota paraiška ginčijamam ženklui registruoti, suinteresuotas asmuo jau buvo pradėjęs pasirengimą bendradarbiauti su FTV GmbH: 2004 metų sausio 27 d. buvo pasirašytas preliminarus susitarimas tarp suinteresuoto asmens ir FTV. Suinteresuotas asmuo teigė, kad pareiškėjui buvo žinoma apie šio verslo modelio įdiegimą Lietuvoje, todėl tuo buvo pasinaudota ir paduota paraiška. Apeliacinis skyrius neturi pagrindo konstatuoti, kad tokios aplinkybės galėjo būti žinomos pareiškėjui, kadangi į protestą nebuvo pateikta įrodymų, kad tokia informacija galėjo būti prieinama, skelbtina visuomenei. 2004 metų gegužės 10 d. suinteresuotas asmuo sudarė franšizės sutartį su FTV GmbH, pagal kurią suinteresuotas asmuo kaip franšizės naudotojas įgijo išimtinę teisę naudotis sukurtu verslo modeliu, įmonės vardu, žymenimis „f“, „FTV“, „fashionbar“. Suinteresuotam asmeniui įregistravus šią sutartį juridinių asmenų registre, ši informacija tapo vieša, taigi galėjo būti prieinama ir žinoma pareiškėjui. 2005 metų liepos mėnesį buvo atidarytas pirmasis Lietuvoje „fashionbar“ tinklui priklausantis klubas. 2005 metų liepos 13 d., netrukus po klubo atidarymo, suinteresuotas asmuo gavo iš pareiškėjo pretenziją, kurioje buvo reikalaujama nutraukti ženklo „fashionbar“ naudojimą, siūloma perleisti šį žymenį jį realiai naudojančiam suinteresuotam asmeniui. Pareiškėjas uždaroji akcinė bendrovė „Turto valdymo centras“ nepateikė įrodymų, kad paduodamas paraišką ir po paraiškos padavimo jis rengėsi ar turėjo ketinimų naudoti prekės ženklą „fashionbar“. Iš pateikto susirašinėjimo tarp suinteresuoto asmens ir pareiškėjo matyti, kad pareiškėjas siekė uždrausti šio ženklo naudojimą, nors realiai šį ženklą naudojo suinteresuotas asmuo, turėdamas šiai naudojimui teisėtą pagrindą bei investavęs atitinkamas lėšas, kitą savo turtą. Pažymėtina, kad suinteresuotas asmuo plečia šio žymens naudojimą, nes šiuo metu jau veikia 2 „fashionbar“ tinklui priklausantys barai.

Taigi apibendrinus aukščiau išdėstytas aplinkybes, galima konstatuoti, kad pareiškėjas 2004-01-12 padavė paraišką savo vardu įregistruoti ginčijamą ženklą, tačiau Apeliaciniam skyriui nepateikta jokių įrodymų apie jo *bona fide* ketinimus šį ženklą naudoti. Priešingai iš pateikto Apeliaciniam skyriui susirašinėjimo tarp suinteresuoto asmens ir pareiškėjo, akivaizdu, kad įgytų išimtinių teisių pagrindu buvo siekiama ne įgyvendinti ženklui priskirtą funkciją, o uždrausti suinteresuotam asmeniui naudoti šį žymenį savo veikloje, kurį suinteresuotas asmuo jau anksčiau buvo pradėjęs teisėtai naudoti savo teikiamoms paslaugoms žymėti. Todėl apibendrinus visas faktines aplinkybes, darytina išvada, kad pareiškėjo veiksmai negali būti pripažinti kaip atitinkantys sąžiningos pramonės ir prekybos reikalų papročiams, bet laikytina tokiems papročiams prieštaraujančiu nesąžiningos konkurencijos veiksmu.

Apeliacinis skyrius konstatuoja, kad pareiškėjo veiksmai paduodant paraišką ženklui „fashionbar“ įregistruoti savo vardu neatitinka sąžiningos komercinės praktikos standartams, todėl yra pripažintina negaliojančia pagal Lietuvos Respublikos prekių ženklų įstatymo 7 straipsnio 3 dalies nuostatas.

APELIACINIO SKYRIAUS IŠVADA

Apeliacinis skyrius vadovaudamasis Lietuvos Respublikos prekių ženklų įstatymo 18 straipsnio 5 dalies 1 punktu,

n u t a r i a

Protestą tenkinti ir prekių ženklo „fashionbar“ registraciją Nr. 50138 pripažinti negaliojančia.

Apeliacinio skyriaus sprendimas per 6 mėnesius nuo priėmimo dienos gali būti skundžiamas Vilniaus apygardos teismui.

LIETUVOS RESPUBLIKOS VALSTYBINIO PATENTŲ BIURO APELIACINIO SKYRIAUS S P R E N D I M A S

2006 m. rugsėjo 11 d. Nr. 2Ap-884
Vilnius

Lietuvos Respublikos valstybinio patentų biuro Apeliacinis skyrius (toliau – Apeliacinis skyrius) išnagrinėjo suinteresuoto asmens UAB „GUDOBELĖ“ (Lietuva, LT), atstovaujamo patentinės patikėtinės R. Žabolienės, protestą Nr. 1721 dėl UAB „Verbūnų duona“ (Lietuva, LT), atstovaujamo patentinės patikėtinės V. Draugelienės, prekių ženklo „VD VERBŪNŲ SENOLIŲ“ registracijos Nr. 50495 pripažinimo negaliojančia.

PROTESTO TURINYS

2006-04-03 suinteresuotas asmuo UAB „GUDOBELĖ“ (Lietuva, LT) Apeliaciniam skyriui padavė protestą, prašydamas pripažinti negaliojančia UAB „Verbūnų duona“ (Lietuva, LT) ženklo „VD VERBŪNŲ SENOLIŲ“ registraciją Nr. 50495.

Suinteresuotas asmuo nurodė, kad protestuojamo ženklo registracija neatitinka Lietuvos Respublikos prekių ženklų įstatymo 7 straipsnio 1 dalies 2 punkto reikalavimų.

Suinteresuotas asmuo yra prekių ženklo „SENOLIAI“ (reg. Nr. 42517) savininkas. Suinteresuoto asmens prekių ženklas turi ankstesnę prioriteto datą palyginus su protestuojamuoju ženklu. Protestuojamas ženklas „VD VERBŪNŲ SENOLIŲ“ (reg. Nr. 50495) yra klaidinamai panašus į suinteresuoto asmens ankstesnį prekių ženklą „SENOLIAI“ (reg. Nr. 42517). Ženklai skirti tapačioms bei panašioms 30 klasės prekėms žymėti.

SPRENDIMO MOTYVAI

Lietuvos Respublikos prekių ženklų įstatymo 7 straipsnio 1 dalies 2 punktas nustato, kad ženklo registracija pripažįstama negaliojančia, jeigu jis yra tapatus įregistruotam ar pareikštam registruoti ankstesniam ženklui tapačioms ar panašioms prekėms ir (ar) paslaugoms arba klaidinamai į jį panašus ir dėl to yra galimybė suklaidinti visuomenę, įskaitant klaidinamą asociaciją su ankstesniu ženklu.

Suinteresuotam asmeniui UAB „GUDOBELĖ“ (Lietuva, LT) priklauso prekių ženklas „SENOLIAI“ (registracijos Nr. 42517). Paraiška Nr. 2000 0657 šiam ženklui įregistruoti į Valstybinį patentų biurą paduota 2000-04-06. Ženklas skirtas 30 klasės prekėms „duona, bandelės, džiūvėsiai, grūdų produktai, tešlainiai“.

Protestuojamas ženklas „VD Verbūnų senolių“ (registracija Nr. 50495), priklauso UAB „Verbūnų duona“ (Lietuva, LT). Paraiška Nr. 2004 0573 šiam ženklui įregistruoti į Valstybinį patentų biurą paduota 2004-03-15. Ženklas skirtas 30 klasės prekėms „miltai ir grūdų produktai, duona, pyragas“.

Lietuvos Respublikos prekių ženklų įstatymo 7 straipsnio 2 dalies 1 punkte nurodyta, kad ankstesnis ženklas yra ženklas, kurio paraiškos padavimo Lietuvos Respublikoje data yra ankstesnė už šio straipsnio 1 dalyje nurodyto ženklo paraiškos padavimo datą, prireikus atsižvelgiant į prašomą suteikti ar suteiktą prioritetą.

Remiantis šiomis įstatymo nuostatomis nustatyta, kad suinteresuoto asmens ženklas „SENOLIAI“ (registracijos Nr. 42517) yra ankstesnis ženklas.

Ženklų klaidinamas tapatumas ar panašumas analizuojamas pagal Metodinius nurodymus dėl prekių ir paslaugų ženklų tapatumo bei panašumo nustatymo (toliau – metodiniai nurodymai), patvirtintus Valstybinio patentų biuro direktoriaus 1996-07-11 įsakymu Nr. 28.

Šiuose metodiniuose nurodymuose nustatyta, kad ženklų panašumą lemia juose esančių elementų bendrumas. Panašumui turi įtakos sutampančių ir nesutampančių elementų santykis, taip pat jų svarba ženklų kompozicijoje. Bendriausias ženklų panašumo kriterijus yra bendras suvokimo įspūdis, kurį sukelia ženklas ir jo vaizdo prasmė, dėl ko vartotojai ūkinėje veikloje gali ženklus supainioti, nepaisant tam tikrų juos sudarančių elementų skirtumų. Metodinių nurodymų 3.1 punktas detalizuoja, kad žodiniuose ženkluose (tarp jų ir kombinuotų ženklų kompozicijoje) gali būti panašūs: grafinis atlikimas (vizualus panašumas), tarimas (fonetinis panašumas); prasmė (semantinis panašumas). Taip pat pažymėtina, kad vidutinis vartotojas tik retais atvejais turi galimybę tiesiogiai palyginti skirtingus ženklus, dažniausiai remiasi bendru sukurtu įspūdžiu, kurį suformuoja ženklo skiriamieji ir dominuojantys (svarbiausi elementai).

Suinteresuoto asmens ženklas yra žodinis ženklas, sudarytas iš vienintelio elemento žodžio SENOLIAI, išpildyto standartiniu šriftu didžiosiomis raidėmis. Protestuojamas ženklas yra žodinis vaizdinis ženklas, kurį sudaro visuma įvairių elementų. Ginčijamą ženklą sudaro žodinis junginys „VERBŪNŲ SENOLIŲ“, išpildytas specialiu šriftu, žodis „senolių“ yra nurodytas nesaugomu elementu ženklo kompozicijoje. Protestuojamame ženkle taip pat yra grafinis elementas – raidės „VD“, išpildytos tam tikru šriftu, pačios raidės yra panašios į lašo formos figūras, raidžių kompozicija yra įrėminta į geometrinę ovalo formos figūrą. Pažymėtina, kad „V“ raidė žodyje „Verbūnų“ ir grafiniame elemente pasižymi tokiu pat išpildymu, kas suformuoja tam tikrą vieningą stilių. Protestuojamą ženklą sudaro žymiai daugiau elementų, kas įtakoja šio ženklo bendrą suvokimo įspūdį, kurį sukelia prekių ženklas ir jo vaizdo prasmė. Regimasis prekių ženklų palyginimas parodo ženklų panašumus ir skirtumus, taigi prekių ženklų panašumo ar skirtingumo vertinimas yra grindžiamas bendru lyginamųjų prekių ženklų daromu įspūdžiu, nes eilinis vartotojas prekių ženklą paprastai suvokia kaip visumą ir paprastai neanalizuoja atskirų jo dalių. Lietuvos Aukščiausiasis Teismas yra pasisakęs, kad „nagrinėjant bet kokių prekių ženklų panašumo ar skirtingumo klausimą turi būti analizuojami visi prekių ženklus sudarantys elementai, jų svarba prekių ženklų kompozicijoje ir sutampančių bei nesutampančių elementų santykis“ (*Lietuvos Aukščiausiojo Teismo 2005-03-21 nutartis civ.byloje Nr. 3K-3-135/2005*). Šioje nutartyje taip pat pažymėta, kad Paryžiaus konvencijos $6^{quinquies}$ straipsnyje įtvirtintas principas, kad kiekvienas prekės ženklas turi būti saugomas toks, koks yra reiškia, kad apsauga suteikiama tokiam prekės ženklui, koks yra įregistruotas. Vadinasi yra saugomi visi kombinuotą ženklą sudarantys elementai ir visų elementų sukeliamas prekių ženklų bendro suvokimo įspūdis, kaip bendriausias prekių ženklo panašumo kriterijus, lemia išvadas dėl lyginamųjų ženklų panašumo ar skirtingumo. Pažymėtina, kad vertinant protestuojamo ženklo individualumą ir jo skirtingumą nuo suinteresuoto asmens ženklo, reikšminga tai, kad protestuojamas ženklas yra visuma įvairių elementų, kas suponuoja vieningą kompoziciją ir daro įtaką bendram regimajam ženklo įspūdžiui. Tuo tarpu suinteresuoto asmens ženklą sudaro vienintelis elementas žodis SENOLIAI, nepasižymintis išskirtiniu, originaliu išpildymu, šiame ženkle nėra jokio grafinio elemento. Be abejo, dėl pasikartojančio elemento SENOLIAI (SENOLIŲ) egzistuoja tam tikras lyginamų ženklų panašumas, tačiau jis nėra pakankamas, kadangi protestuojamame ženkle yra ir daugiau elementų (grafinė raidžių VD kompozicija, žodis VERBŪNŲ, grafinio elemento ir žodžių junginio originalus išpildymas). Dėl šių priežasčių manytina, kad protestuojamas ženklas funkcionuoja kaip prekės identifikavimo garantas ir

įgyvendina ženklui priskirtą funkciją – atskirti šio gamintojo gaminamą duoną ar kitus gaminius nuo kitų gamintojų analogiškų gaminių. Tokiu būdu nėra realios supainiojimo tikimybės ir šie ženklai gali egzistuoti rinkoje. Tai, kad egzistuoja tam tikras nedidelis vizualinis ar fonetinis panašumas dar nesudaro pagrindo pripažinti, kad yra suklaidinimo galimybė, yra pasisakiusi ir Vidaus rinkos derinimo tarnyba (*2003-12-12 sprendimas byloje R 362/2002-2*). Pažymėtina, kad įvertinus tai, kad elementas SENOLIAI (SENOLIŲ) yra ir kitų pareiškėjų ženkluose tapačioms 30 klasės prekėms žymėti, o pagal Apeliaciniam skyriui pateiktus įrodymus, rinkoje yra įvairių skirtingų gamintojų gaminiai su analogišku žodiniu elementu, manytina, kad toks žodinis elementas neturi itin stipriai išreikšto skiriamojo bruožo, todėl toks elementas negali būti vertintinas kaip lemiantis sprendžiant dėl lyginamų ženklų panašumo. Apibendrinus tai, kas išdėstyta, darytina išvada, kad protestuojamas ženklas nėra klaidinančiai panašus į suinteresuoto asmens ženklą.

Nustačius, kad ženklai yra tapatūs ar panašūs, toliau jie tikrinami prekių (paslaugų) panašumo kontekste. Prekių, kurioms ženklai registruojami, vienarūšiškumas nustatomas pagal Metodiniuose nurodymuose įtvirtintus kriterijus – prekių (paslaugų) rūšį, paskirtį bei realizavimo sąlygas. Suinteresuoto asmens prekių ženklas ir protestuojamas ženklas yra registruoti tapačioms ir panašioms 30 klasės prekėms žymėti. Kadangi šiuo atveju konstatuota, kad protestuojamas ženklas „VD VERBŪNŲ SENOLIŲ“ (reg. Nr. 50495) nėra klaidinančiai panašus, prekių panašumas reikšmės neturi, kadangi nėra visumos aplinkybių pagal protesto įstatyminį pagrindą.

Konstatuotina, kad nagrinėjamu atveju nebuvo nustatytos visos aplinkybės pagal Lietuvos Respublikos prekių ženklų įstatymo 7 straipsnio 1 dalies 2 punkto nuostatas, todėl protestas atmestas.

APELIACINIO SKYRIAUS IŠVADA

Apeliacinis skyrius vadovaudamasis Lietuvos Respublikos prekių ženklų įstatymo 18 straipsnio 5 dalies 2 punktu,

n u t a r i a

Protestą atmesti ir prekių ženklo „VD VERBŪNŲ SENOLIŲ“ registraciją Nr. 50495 palikti galioti.

Apeliacinio skyriaus sprendimas per 6 mėnesius nuo priėmimo dienos gali būti skundžiamas Vilniaus apygardos teismui.

LIETUVOS RESPUBLIKOS VALSTYBINIO PATENTŲ BIURO APELIACINIO SKYRIAUS S P R E N D I M A S

2006 m. rugsėjo 21 d. Nr. 2Ap-885
Vilnius

Lietuvos Respublikos valstybinio patentų biuro Apeliacinis skyrius (toliau – Apeliacinis skyrius) išnagrinėjo suinteresuoto asmens TMS Trademark-Schutzrechtsverwertungsgesellschaft mbH (Vokietija, DE), atstovaujamo patentinės patikėtinės Virginos Draugelienės, protestą Nr. 1675 dėl atsisakymo suteikti apsaugą Lietuvos Respublikoje Sebo Konfeksiyon Sanayi Ve Ticaret Limited Sirketi (Turkija, TR) prekių ženklo „VSCT“ tarptautinei registracijai Nr. 863006.

PROTESTO TURINYS

2006-01-23 suinteresuotas asmuo TMS Trademark-Schutzrechtsverwertungsgesellschaft mbH (Vokietija, DE) Apeliaciniam skyriui padavė protestą, prašydamas atsisakyti suteikti apsaugą Lietuvos Respublikoje Sebo Konfeksiyon Sanayi Ve Ticaret Limited Sirketi (Turkija, TR) prekių ženklo „VSCT“ tarptautinei registracijai Nr. 863006.

Suinteresuotas asmuo nurodė, kad protestuojamo ženklo registracija neatitinka Lietuvos Respublikos prekių ženklų įstatymo 7 straipsnio 1 dalies 2 punkto reikalavimų.

Suinteresuotas asmuo yra Bendrijos prekių ženklo „VSCT“ (paraiškos Nr. 001754480) savininkas. Suinteresuoto asmens prekių ženklas turi ankstesnę prioriteto datą palyginus su protestuojamuoju ženklu. Protestuojamas ženklas „VSCT“ (tarpt. reg. Nr. 863006) yra tapatus suinteresuoto asmens Bendrijos prekių ženklui „VSCT“ (paraiškos Nr. 001754480) bei registruojamas tapačioms bei panašioms prekėms žymėti, todėl galimas vartotojų klaidinimas dėl ženklų savininko.

SPRENDIMO MOTYVAI

Lietuvos Respublikos prekių ženklų įstatymo 7 straipsnio 1 dalies 2 punktas nustato, kad ženklo registracija pripažįstama negaliojančia, jeigu jis yra tapatus įregistruotam ar pareikštam registruoti ankstesniam ženklui tapačioms ar panašioms prekėms ir (ar) paslaugoms arba klaidinamai į jį panašus ir dėl to yra galimybė suklaidinti visuomenę, įskaitant klaidinamą asociaciją su ankstesniu ženklu.

Suinteresuotas asmuo TMS Trademark-Schutzrechtsverwertungsgesellschaft mbH (Vokietija, DE) protestą grindė jam priklausančiu Bendrijos prekių ženklu „VSCT“ (paraiškos Nr. 001754480). Paraiškos padavimo data – 2000-07-13, teisinę apsaugą Lietuvos Respublikoje ženklas įgijo nuo įstojimo į Europos Sąjungą dienos, t.y. nuo 2004-05-01. Ženklas registruotas žymėti 25 klasės prekėms „moterų, vyrų ir vaikų drabužiai; austi ir megzti drabužiai; diržai; avalynė; galvos apdangalai“.

Protestuojamas ženklas „VSCT“ (tarp. reg. Nr. 863006) priklauso Sebo Konfeksiyon Sanayi Ve Ticaret Limited Sirketi (Turkija, TR). Ženklo registracijos data – 2005-03-30, pranešimo apie teritorinį apsaugos išplėtimą Lietuvos Respublikoje data – 2005-10-20. Ženklas registruotas žymėti 25 klasės prekėms „apatiniai baltiniai, apatiniai marškiniai, apatinės kelnaitės, liemenėlės, apatiniai sijonai, palaidinės liemenės, chalatai, paltai, apsiaustai, striukės, kelnės, sijonai, suknelės, kostiumai, liemenės, marškiniai, marškinėliai, sportiniai medvilniniai nertiniai, puloveriai, megztos palaidinės, megztiniai, palaidinukės, trumpikės, kelnės iki kelių (bermudai), darbiniai

drabužiai, prijuostės, uniformos; puskojinės; galvos apdangalai, būtent beretės, kepurės; petnešos, sarongai, skaros, didelės spalvotos skarelės, diržai, kaklaraiščiai, kaklaraiščiai „peteliškė“, kaklaskarės, pirštinės, skaros, kaspinai plaukams, šalikai, rankogaliai“.

Lietuvos Respublikos prekių ženklų įstatymo 7 straipsnio 2 dalies 4 punkte nurodyta, kad ankstesnis ženklas yra Bendrijos prekių ženklas, kurio paraiškos padavimo data pagal Reglamentą dėl Bendrijos prekių ženklo yra ankstesnė už šio straipsnio 1 dalyje nurodyto ženklo paraiškos padavimo datą, prireikus atsižvelgiant į prašomą suteikti ar suteiktą prioritetą.

Remiantis šiomis įstatymo nuostatomis, suinteresuoto asmens Bendrijos prekių ženklas „VSCT“ (paraiškos Nr. 00754480) yra ankstesnis ženklas.

Ženklų klaidinamas tapatumas ar panašumas analizuojamas pagal Metodinius nurodymus dėl prekių ir paslaugų ženklų tapatumo bei panašumo nustatymo (toliau – Metodiniai nurodymai), patvirtintus Valstybinio patentų biuro direktoriaus 1996-07-11 įsakymu Nr. 28.

Šių Metodinių nurodymų 2.2 punkte nustatyta, kad ženklų tapatumą lemia, kai sutampa visos juose esančių elementų detalės (užrašai, figūros, grafika, spalvos).

Suinteresuoto asmens Bendrijos prekių ženklas „VSCT“ (paraiškos Nr. 00754480) yra žodinis, sudarytas iš vienintelio žodinio elemento VSCT, išpildyto didžiosiomis lotynų abėcėlės raidėmis, standartiniu šriftu, jokių papildomų elementų ženklas neturi. Protestuojamą prekių ženklą „VSCT“ (tarpt. reg. Nr. 863006) taip pat sudaro tik žodinis elementas „VSCT“, išpildytas didžiosiomis lotynų abėcėlės raidėmis, standartiniu šriftu. Todėl akivaizdu, kad lyginamieji ženklai yra tapatūs.

Nustačius, kad ženklai yra tapatūs ar panašūs, toliau jie tikrinami prekių (paslaugų) panašumo kontekste. Prekių, kurioms ženklai registruojami, vienarūšiškumas nustatomas pagal Metodiniuose nurodymuose įtvirtintus kriterijus – prekių (paslaugų) rūšį, paskirtį bei realizavimo sąlygas. Palyginus protestuojamu prekių ženklu ir suinteresuoto asmens Bendrijos prekių ženklu žymimų 25 klasės prekių sąrašus, nustatyta, kad protestuojamas prekių ženklas „VSCT“ (tarpt. reg. Nr. 863006) registruotas tapačioms ir panašioms 25 klasės prekėms žymėti, kadangi suinteresuoto asmens Bendrijos prekių ženklo prekių sąraše nurodytos 25 klasės prekių grupės – „moterų, vyrų ir vaikų drabužiai, austi ir megzti drabužiai“, „diržai“, „avalynė“, „galvos apdangalai“ – apima visas protestuojamo prekės ženklo prekių sąraše išvardintas 25 klasės prekes.

Esant lyginamųjų prekių ženklų tapatumui bei prekių, kurioms žymėti skirti lyginamieji ženklai, tapatumui bei panašumui, vartotojai gali būti suklaidinti dėl prekių gamintojo ir tokiu būdu būtų pažeista pagrindinė prekių ženklo funkcija – atskirti vienam asmeniui priklausančias prekes nuo kitam asmeniui priklausančių prekių. Konstatuotina, kad nagrinėjamu atveju buvo nustatytos visos aplinkybės pagal Lietuvos Respublikos prekių ženklų įstatymo 7 straipsnio 1 dalies 2 punkto nuostatas, t.y. buvo nustatyta, kad protestuojamas ženklas yra tapatus suinteresuoto asmens ankstesniam Bendrijos prekių ženklui, ženklai registruoti tapačioms 25 klasės prekėms žymėti, todėl galima daryti išvadą, kad egzistuoja galimybė suklaidinti visuomenę.

APELIACINIO SKYRIAUS IŠVADA

Apeliacinis skyrius vadovaudamasis Lietuvos Respublikos prekių ženklų įstatymo 18 straipsnio 5 dalies 1 punktu,

n u t a r i a

Protestą tenkinti ir nesuteikti apsaugos Lietuvos Respublikoje ženklo „VSCT“ tarptautinei registracijai Nr. 863006.

Apeliacinio skyriaus sprendimas per 6 mėnesius nuo priėmimo dienos gali būti skundžiamas Vilniaus apygardos teismui.

LIETUVOS RESPUBLIKOS VALSTYBINIO PATENTŲ BIURO APELIACINIO SKYRIAUS S P R E N D I M A S

2006 m. rugsėjo 21 d. Nr. 2Ap-886
Vilnius

Lietuvos Respublikos valstybinio patentų biuro Apeliacinis skyrius (toliau – Apeliacinis skyrius) išnagrinėjo suinteresuoto asmens Stabburet AS (Norvegija, NO), atstovaujamo patentinės patikėtinės Vitalijos Banaitienės, protestą Nr. 1643 dėl atsisakymo suteikti apsaugą Lietuvos Respublikoje Plus Warenhandelsgesellschaft mbH (Vokietija, DE), atstovaujamo patentinės patikėtinės Virginos Draugelienės, prekių ženklo „Grandiso“ tarptautinei registracijai Nr. 850335.

PROTESTO TURINYS

2005-10-14 suinteresuotas asmuo Stabburet AS (Norvegija, NO) Apeliaciniam skyriui padavė protestą, prašydamas atsisakyti suteikti apsaugą Lietuvos Respublikoje Plus Warenhandelsgesellschaft mbH (Vokietija, DE) prekių ženklo „Grandiso“ tarptautinei registracijai Nr. 850335.

Suinteresuotas asmuo nurodė, kad protestuojamo ženklo registracija neatitinka Lietuvos Respublikos prekių ženklų įstatymo 7 straipsnio 1 dalies 2 punkto reikalavimų.

Suinteresuotas asmuo yra prekių ženklo „GRANDIOSA“ (tarpt. reg. Nr. 782249) savininkas. Suinteresuoto asmens prekių ženklas turi ankstesnę prioriteto datą palyginus su protestuojamuoju ženklu. Protestuojamas ženklas „Grandiso“ (tarpt. reg. Nr. 850335) yra klaidinamai panašus į suinteresuoto asmens prekių ženklą „GRANDIOSA“ (tarpt. reg. Nr. 782249) bei registruojamas tapačioms bei panašioms 30 klasės prekėms žymėti, todėl galimas vartotojų klaidinimas dėl ženklų savininko.

SPRENDIMO MOTYVAI

Lietuvos Respublikos prekių ženklų įstatymo 7 straipsnio 1 dalies 2 punktas nustato, kad ženklo registracija pripažįstama negaliojančia, jeigu jis yra tapatus įregistruotam ar pareikštam registruoti ankstesniam ženklui tapačioms ar panašioms prekėms ir (ar) paslaugoms arba klaidinamai į jį panašus ir dėl to yra galimybė suklaidinti visuomenę, įskaitant klaidinamą asociaciją su ankstesniu ženklu.

Suinteresuotas asmuo Stabburet AS (Norvegija, NO) protestą grindė jam priklausančia prekių ženklo „GRANDIOSA“ tarptautine registracija Nr. 782249. Vėlesnio teritorinio apsaugos išplėtimo į Lietuvos Respubliką pagal Madrido protokolą data – 2002-07-17, pranešimo data – 2002-09-05. Ženklas registruotas žymėti 29 klasės prekes „paruošti valgiai daugiausia iš mėsos, žuvies, paukštienos, žvėrienos, mėsos ekstraktų, konservuotų, džiovintų, keptų ir virtų vaisių ir daržovių, drebučiai, uogienės, kompotai, kiaušiniai, pienas ir/ar pieno produktai“ bei 30 klasės prekes „paruošti valgiai daugiausia iš ryžių, tapijokos, sago kruopų, apdorotų kviečių, kuskusas, makaronai, miltai ir valgiai pagaminti iš grūdų, duona, pyragaičiai ir konditerijos gaminiai, padažai; pyragai, picos“.

Protestuojamas ženklas „Grandiso“ (tarp. reg. Nr. 850335) priklauso Plus Warenhandelsgesellschaft mbH (Vokietija, DE). Ženklo registracijos data – 2005-03-03, prioriteto data pagal Paryžiaus konvenciją – 2004-11-11, pranešimo apie teritorinį apsaugos išplėtimą Lietuvos Respublikoje data – 2005-06-23. Ženklas registruotas žymėti 30 klasės prekes „milteliai pudingų gamybai, milteliai kremų gamybai, paruošti pudingai ir kremai, ledai, milteliai ledų kremų gamybai“.

Lietuvos Respublikos prekių ženklų įstatymo 7 straipsnio 2 dalies 2 punkte nurodyta, kad ankstesnis ženklas yra ženklas, kurio įregistravimo data Lietuvos Respublikai pagal Madrido protokolą yra ankstesnė už šio straipsnio 1 dalyje nurodyto ženklo paraiškos padavimo datą, prireikus atsižvelgiant į prašomą suteikti ar suteiktą prioritetą.

Remiantis šiomis įstatymo nuostatomis, suinteresuoto asmens prekių ženklas „GRANDIOSA“ (tarpt. reg. Nr. 782249) yra ankstesnis ženklas.

Ženklų klaidinamas tapatumas ar panašumas analizuojamas pagal Metodinius nurodymus dėl prekių ir paslaugų ženklų tapatumo bei panašumo nustatymo (toliau – Metodiniai nurodymai), patvirtintus Valstybinio patentų biuro direktoriaus 1996-07-11 įsakymu Nr. 28.

Šiuose metodiniuose nurodymuose nustatyta, kad ženklų panašumą lemia juose esančių elementų bendrumas. Panašumui turi įtakos sutampančių ir nesutampančių elementų santykis, taip pat jų svarba ženklų kompozicijoje. Bendriausias ženklų panašumo kriterijus yra bendras suvokimo įspūdis, kurį sukelia ženklas ir jo vaizdo prasmė, dėl ko vartotojai ūkinėje veikloje gali ženklus supainioti, nepaisant tam tikrų juos sudarančių elementų skirtumų. Pažymėtina, kad nežymūs ženklų elementų skirtumai neturėtų vaidinti lemiančio vaidmens, kadangi vartotojas dažniausiai negali palyginti dviejų ženklų, o vadovaujasi bendru įspūdžiu apie anksčiau matytą ženklą. Žodiniuose ženkluose (tarp jų ir kombinuotų ženklų kompozicijoje) gali būti panašūs – grafinis atlikimas (vizualus panašumas), tarimas (fonetinis panašumas), prasmė (semantinis panašumas). Dažniausiai ženklų panašumas atsiranda, kai veikia visi šie kriterijai. Tačiau gali užtekti ir vieno jų, kad ženklai būtų panašūs.

Suinteresuoto asmens prekių ženklas „GRANDIOSA“ (tarpt. reg. Nr. 782249) yra kombinuotas ženklas, sudarytas iš žodinio elemento „GRANDIOSA“, išpildyto stilizuotu šriftu didžiosiomis lotynų abėcėlės raidėmis raudoname fone. Akivaizdu, kad pagrindiniu elementu, lemiančiu ženklo suvokimą, suinteresuoto asmens prekių ženkle laikytinas žodinis elementas „GRANDIOSA“. Protestuojamas prekių ženklas „Grandiso“ (tarpt. reg. Nr. 850335) yra žodinis, išpildytas lotynų abėcėlės raidėmis, standartiniu šriftu, pirmoji žodžio raidė didžioji, likusios – mažosios. Lyginamuosiuose ženkluose sutampa žodžių pradžia GRANDI-, skiriasi tik galūnės: -SO ir – OSA. Tačiau ir galūnėse pasikartoja raidės S ir O, skiriasi tik jų išdėstymo eiliškumas. Todėl darytina išvada, kad lyginamieji ženklai yra panašūs vizualiai. Dėl sutampančios didžiosios daugumos garsų ženklai yra panašūs ir fonetiškai. Nors ženklai yra sudaryti dirbtinai ir tiesioginės prasmės nei vienas iš jų neturi, tačiau galima teigti, kad šie žodžiai turi panašią asociatyvią prasmę, t.y. vartotojai gali juos sieti su tokiais anglų kalbos žodžiais kaip „grand“ – liet. k. grandiozinis, didžiulis, įspūdingas, didingas, „grandiose“ – liet. k. grandiozinis, didingas, išpūstas, pretenzingas (Dabartinės anglų kalbos žodynas, Alma littera, Vilnius, 2001, psl.283), juolab, kad yra ir panašių ar tapačių tarptautinių žodžių – grandas (didelis, svarbus), grandiozinis (milžiniškas, didžiulis, didingas) (Tarptautinių žodžių žodynas, Alma littera, Vilnius, 2001, psl. 277). Apibendrinus tai, kas išdėstyta, konstatuojama, kad protestuojamas prekių ženklas „Grandiso“ (tarpt. reg. Nr. 850335) yra panašus į suinteresuoto asmens prekių ženklą „GRANDIOSA“ (tarpt. reg. Nr. 782249).

Nustačius, kad ženklai yra tapatūs ar panašūs, toliau jie tikrinami prekių (paslaugų) panašumo kontekste. Prekių, kurioms ženklai registruojami, vienarūšiškumas nustatomas pagal Metodiniuose nurodymuose įtvirtintus kriterijus – prekių (paslaugų) rūšį, paskirtį bei realizavimo sąlygas. Palyginus protestuojamu prekių ženklu ir suinteresuoto asmens prekių ženklu žymimų prekių sąrašus, nustatyta, kad protestuojamas prekių ženklas „Grandiso“ (tarpt. reg. Nr. 850335) registruotas

tapačioms ir panašioms kaip ir suinteresuoto asmens prekių ženklas „GRANDIOSA“ (tarpt. reg. Nr. 782249) prekėms žymėti, kadangi protestuojamo prekių ženklo prekių esančios 30 klasės prekės „milteliai pudingų gamybai, paruošti pudingai“ laikytinos panašiomis į suinteresuoto asmens prekių ženklu žymimas 29 klasės prekes „paruošti valgiai daugiausia iš mėsos, žuvies, paukštienos, žvėrienos, konservuotų, džiovintų, keptų ir virtų vaisių ir daržovių, pieno produktai“ bei 30 klasės prekes „paruošti valgiai daugiausia iš ryžių, tapijokos, sago kruopų, miltai, pyragaičiai ir konditerijos gaminiai, pyragai“, kadangi dalis šių prekių gali būti naudojamos pudingų gamybai (Pudingas – patiekalas iš miltų, kruopų, kiaušinių, su įv. priedais (varške, razinomis, vaisiai arba mėsa, žuvimi) ir prieskoniais, išvirtas garuose arba iškeptas (Tarptautinių žodžių žodynas, Alma littera, Vilnius, 2001, psl.616)). Kitos protestuojamu prekių ženklu žymimos 30 klasės prekės „milteliai kremų gamybai, ledai, milteliai ledų kremų gamybai“ panašios į suinteresuoto asmens prekių ženklo sąraše nurodytas 29 klasės prekes „pieno produktai“ bei 30 klasės prekes „konditerijos gaminiai, padažai“.

Esant lyginamųjų prekių ženklų panašumui bei prekių, kurioms žymėti skirti lyginamieji ženklai, panašumui, vartotojai gali būti suklaidinti dėl prekių gamintojo ir tokiu būdu būtų pažeista pagrindinė prekių ženklo funkcija – atskirti vienam asmeniui priklausančias prekes nuo kitam asmeniui priklausančių prekių. Konstatuotina, kad nagrinėjamu atveju buvo nustatytos visos aplinkybės pagal Lietuvos Respublikos prekių ženklų įstatymo 7 straipsnio 1 dalies 2 punkto nuostatas, t.y. buvo nustatyta, kad protestuojamas ženklas yra klaidinamai panašus į suinteresuoto asmens ankstesnį prekių ženklą, ženklai registruoti panašioms prekėms žymėti, todėl egzistuoja visuomenės suklaidinimo galimybė.

APELIACINIO SKYRIAUS IŠVADA

Apeliacinis skyrius vadovaudamasis Lietuvos Respublikos prekių ženklų įstatymo 18 straipsnio 5 dalies 1 punktu,

n u t a r i a

Protestą tenkinti ir nesuteikti apsaugos Lietuvos Respublikoje ženklo „GRANDISO“ tarptautinei registracijai Nr. 850335.

Apeliacinio skyriaus sprendimas per 6 mėnesius nuo priėmimo dienos gali būti skundžiamas Vilniaus apygardos teismui.

LIETUVOS RESPUBLIKOS VALSTYBINIO PATENTŲ BIURO APELIACINIO SKYRIAUS S P R E N D I M A S

2006 m. rugsėjo 22 d. Nr. 2Ap-887
Vilnius

Lietuvos Respublikos valstybinio patentų biuro Apeliacinis skyrius (toliau – Apeliacinis skyrius) išnagrinėjo suinteresuoto asmens CONSITEX S.A. (Šveicarija, CH) atstovaujamo patentinės patikėtinės Marijos Lenkutienės, protestą Nr. 1632 dėl TAIZHOU ZHENUOER SHOES CO., LTD (TAIZHOU ZHENUOER XIEYE YOUXIANGONGSI (Kinija, CN) prekių ženklo „Z ZHENUOER“ tarptautinės registracijos Nr. 846820 pripažinimo negaliojančia Lietuvoje.

PROTESTO TURINYS

2005-09-02 suinteresuotas asmuo CONSITEX S.A. (Šveicarija, CH) Apeliaciniam skyriui padavė protestą, prašydamas pripažinti negaliojančia Lietuvoje TAIZHOU ZHENUOER SHOES CO., LTD (TAIZHOU ZHENUOER XIEYE YOUXIANGONGSI (Kinija, CN) tarptautinę prekių ženklo „Z ZHENUOER“ registraciją Nr. 846820.

Suinteresuotas asmuo nurodė, kad protestuojamo ženklo registracija neatitinka Lietuvos Respublikos prekių ženklų įstatymo 7 straipsnio 1 dalies 2 punkto reikalavimų.

Suinteresuotas asmuo yra šių prekių ženklų savininkas: Bendrijos figūrinio prekių ženklo (registracijos Nr. 002516409), prekių ženklo „Ermenegildo Zegna“ (reg. Nr. 8363) ir Bendrijos prekių ženklo „Ermenegildo Zegna“ (reg. Nr. 001436724). Nurodė, kad suinteresuoto asmens ženklas (reg. Nr. 8363) pareikštas registruoti 1993-02-26, o suinteresuoto asmens Bendrijos ženklai turi apsaugą Lietuvos Respublikoje nuo 2004-05-01. Protestuojamas ženklas yra klaidinančiai panašus į suinteresuoto asmens ženklus, į šių ženklų esminius figūrinius elementus. Lyginamieji ženklai yra skirti tapačioms ir panašioms 25 klasės prekėms žymėti.

SPRENDIMO MOTYVAI

Lietuvos Respublikos prekių ženklų įstatymo 7 straipsnio 1 dalies 2 punktas nustato, kad ženklo registracija pripažįstama negaliojančia, jeigu jis yra tapatus įregistruotam ar pareikštam registruoti ankstesniam ženklui tapačioms ar panašioms prekėms ir (ar) paslaugoms arba klaidinamai į jį panašus ir dėl to yra galimybė suklaidinti visuomenę, įskaitant klaidinamą asociaciją su ankstesniu ženklu.

Suinteresuotam asmeniui CONSITEX S.A. (Šveicarija, CH) priklauso šie prekių ženklai:

prekių ženklas „Ermenegildo Zegna“ (reg. Nr. 8363), paraiška perregistravimui į VPB paduota 1993-02-26 remiantis galiojančiu buvusioje TSRS ženklo liudijimu, išduotu pagal Madrido sutartį dėl tarptautinio prekių ženklų registravimo 1981-12-15, 23097C/81, tartp.reg. Nr. 467350). Ženklas šalia 3, 14, 18, 23, 24, 28 klasių prekių yra registruotas ir 25 klasės prekėms: „drabužiai; auliniai batai, batukai ir šlepetės“;

Bendrijos prekių ženklas „Ermenegildo Zegna“ (registracijos Nr. 001436724), paraiškos padavimo data – 1996-07-24. Ženklas skirtas 25 klasės prekėms: „apranga“;

Bendrijos figūrinis prekių ženklas (registracijos Nr. 00256409), paraiškos padavimo data – 2001-12-24. Ženklas šalia 3, 14, 18, 23, 24, 35, 42 klasių prekių yra skirtas ir 25 klasės prekėms: „drabužiai, apranga, avalynė, galvos apdangalai“.

Protestuojamas prekių ženklas „Z ZHENUOER“ (tarpt. reg. Nr. 846820), priklauso TAIZHOU ZHENUOER SHOES CO., LTD (TAIZHOU ZHENUOER XIEYE YOUXIANGONGSI (Kinija, CN), jo registracijos data – 2005-01-17. Ženklas skirtas 25 klasės prekėms: „avalynė“.

Lietuvos Respublikos prekių ženklų įstatymo 7 straipsnio 2 dalies 1 punkte nurodyta, kad ankstesnis ženklas yra ženklas, kurio paraiškos padavimo Lietuvos Respublikoje data yra ankstesnė už šio straipsnio 1 dalyje nurodyto ženklo paraiškos padavimo datą, prireikus atsižvelgiant į prašomą suteikti ar suteiktą prioritetą.

Lietuvos Respublikos prekių ženklų įstatymo 7 straipsnio 2 dalies 4 punkte nurodyta, kad ankstesnis ženklas yra Bendrijos prekių ženklas, kurio paraiškos padavimo data pagal Reglamentą dėl Bendrijos prekių ženklo yra ankstesnė už šio straipsnio 1 dalyje nurodyto ženklo paraiškos padavimo datą, prireikus atsižvelgiant į prašomą suteikti ar suteiktą prioritetą.

Remiantis šiomis įstatymo nuostatomis bei atsižvelgiant į tai, kad įstatymo nuostatos dėl Bendrijos ženklo įsigaliojo nuo 2004-05-01, darytina išvada, kad suinteresuoto asmens ženklai (reg. Nr. 001436724, 001436724, reg. Nr. 8363) yra ankstesni ženklai už protestuojamą prekių ženklą „Z ZHENUOER“ (tarpt. reg. Nr. 846820).

Ženklų klaidinamas tapatumas ar panašumas analizuojamas pagal Metodinius nurodymus dėl prekių ir paslaugų ženklų tapatumo bei panašumo nustatymo (toliau – metodiniai nurodymai), patvirtintus Valstybinio patentų biuro direktoriaus 1996-07-11 įsakymu Nr. 28.

Šiuose metodiniuose nurodymuose nustatyta, kad ženklų panašumą lemia juose esančių elementų bendrumas. Panašumui turi įtakos sutampančių ir nesutampančių elementų santykis, taip pat jų svarba ženklų kompozicijoje. Bendriausias ženklų panašumo kriterijus yra bendras suvokimo įspūdis, kurį sukelia ženklas ir jo vaizdo prasmė, dėl ko vartotojai ūkinėje veikloje gali ženklus supainioti, nepaisant tam tikrų juos sudarančių elementų skirtumų. Pažymėtina, kad nežymūs ženklų elementų skirtumai neturėtų vaidinti lemiančio vaidmens, kadangi vartotojas dažniausiai negali palyginti dviejų ženklų, o vadovaujasi bendru įspūdžiu apie anksčiau matytą ženklą.

Metodinių nurodymų 3.2. punktas nustato, kad vaizdinių, erdvinių ir kombinuotų ženklų panašumą lemia: vaizdo rūšis ir pobūdis, geometrinės formos (siluetas, kontūrai, linijos), prasmė, spalva ir spalvų deriniai. Vaizdinių ir erdvinių ženklų panašumo pagrindas yra svarbiausių jų elementų panašumas. Tokie elementai turi būti išskirti ženklų kompozicijoje ir pagal juos lyginami ženklai. Kadangi kombinuotas ženklas yra įvairių skirtingų elementų (žodinių, vaizdinių, erdvinių) derinys, tikrinant kombinuotų ženklų panašumą, šie vieno ženklo elementai lyginami su tokiais pat kito ženklo elementais.

Suinteresuoto asmens ženklas yra sudarytas iš žodinių elementų „Ermenegildo Zegna“ ir grafinio elemento „Z“ raidės, įkomponuotos į tam tikras geometrines figūras. Suinteresuoto asmens ženklas (reg. Nr. 001436724) yra sudarytas iš analogiškų elementų kaip ir ženklas (reg. Nr. 8363). Trečiasis suinteresuoto asmens ženklas (reg. Nr. 002516409) yra vaizdinis ženklas, kurį sudaro „Z“ raidės grafinė kompozicija, kuri yra ir ankstesniuose nurodytuose suinteresuoto asmens ženkluose. Protestuojamas ženklas yra sudarytas iš „Z“ raidės grafinės kompozicijos, įrėmintos tam tikrose geometrinėse figūrose, taip pat žodžio „ZHENUOER“ kompozicijos apačioje. Šiame ženkle pagrindinis dominuojantis elementas yra raidės „Z“ kompozicija, kadangi šis elementas yra ženklo centre, užima didžiausią ženklo dalį ir yra ženklo akcentas. Tuo tarpu žodinis elementas ZHENUOER yra ženklo apačioje, išpildytas smulkiomis raidėmis, taigi užima žymiai mažesnę ženklo dalį. Lietuvos vartotojas šį žodį sunkiai perskaitys, jo prasmė jam nebus žinoma. Kadangi raidės „Z“ kompozicija, įrėminta į geometrines figūras yra būdinga suinteresuoto asmens ženklams, tai yra šių ženklų šeimos jungiamasis elementas, todėl analogiškos raidės grafinė kompozicija, panaši pagal išpildymo būdą (juodos linijos) ir gana panašiose geometrinėse figūrose, sudaro pagrindą manyti, kad vėlesnis protestuojamas ženklas gali būti priskirtas suinteresuoto asmens ženklų šeimai. Pažymėtina, kad suinteresuoto asmens dviejuose ženkluose ir protestuojamame ženkle yra ir žodiniai elementai ZHENUOER ir Ermenegildo Zegna. Nors šie elementai vizualiai ir fonetiškai yra skirtingi, semantiškai jie vartotojui nesuvokiami, nes šių žodžių prasmė vidutiniam vartotojui nežinoma, todėl žodinių elementų reikšmė bendram ženklo suvokimo įspūdžiui yra minimali. Todėl apibendrinus išdėstytas aplinkybes, įvertinus sutampančius ir nesutampančius elementus, ženklų sudaromą bendrą suvokimo įspūdį, darytina išvada, kad protestuojamas prekių ženklas „Z ZHENUOER“ (tarpt. registracija Nr. 846820) yra klaidinančiai panašus į suinteresuoto asmens ankstesnius prekių ženklus (reg. Nr. 8363, reg. Nr. 001436824, 002516409).

Nustačius, kad ženklai yra tapatūs ar panašūs, toliau jie tikrinami prekių (paslaugų) panašumo kontekste. Prekių, kurioms ženklai registruojami, vienarūšiškumas nustatomas pagal Metodiniuose nurodymuose įtvirtintus kriterijus – prekių (paslaugų) rūšį, paskirtį bei realizavimo sąlygas. Pažymėtina, kad pigių ir trumpalaikio vartojimo prekių ženklų panašumas turėtų būti vertinamas kritiškiau, kadangi dėl didžiulio šių prekių vartotojų skaičiaus yra didesnė ženklų supainiojimo tikimybė. Suinteresuoto asmens ženklas (reg. Nr. 8363) yra registruotas 25 klasės prekėms „auliniai batai, batukai ir šlepetės“, kurios laikytinos tapačiomis ir panašiomis prekėmis su 25 klasės prekėmis „avalynė“, kurioms žymėti yra skirtas protestuojamas ženklas. Suinteresuoto asmens ženklas (reg. Nr. 002516409) ir protestuojamas ženklas yra skirti tapačioms 25 klasės prekėms „avalynė“. Suinteresuoto asmens ženklas (reg. Nr. 001436724) yra skirtas žymėti 25 klasės prekėms „apranga, drabužiai“, kurios nėra laikytinos panašiomis į 25 klasės prekes „avalynė“, kadangi skiriasi šių prekių išvaizda, jos dažniausiai realizuojamos skirtinguose skyriuose (drabužių ir avalynės skyriuose), nors vartotojas jas nešioja vienu metu, bet vien tik ši aplinkybė dar nedaro šių prekių panašiomis, nes jos negali būti pakeičiamos viena kita, t.y. nepasižymi alternatyviu prekių vartojimu.

Apibendrinus tai, kas išdėstyta, darytina išvada, kad protestuojamas prekių ženklas „Z ZHENUOER“ (tarpt. reg. Nr. 846820) neatitinka Lietuvos Respublikos prekių ženklų įstatymo 7 straipsnio 1 dalies 2 punkto reikalavimų.

APELIACINIO SKYRIAUS IŠVADA

Apeliacinis skyrius vadovaudamasis Lietuvos Respublikos prekių ženklų įstatymo 18 straipsnio 5 dalies 1 punktu,

n u t a r i a

Patenkinti protestą ir nesuteikti apsaugos Lietuvoje ženklo „Z ZHENUOER“ tarptautinei registracijai Nr. 846820.

Apeliacinio skyriaus sprendimas per 6 mėnesius nuo priėmimo dienos gali būti skundžiamas Vilniaus apygardos teismui.

LIETUVOS RESPUBLIKOS VALSTYBINIO PATENTŲ BIURO APELIACINIO SKYRIAUS S P R E N D I M A S

2006 m. spalio 2 d. Nr. 2Ap-888
Vilnius

Lietuvos Respublikos valstybinio patentų biuro Apeliacinis skyrius (toliau – Apeliacinis skyrius) išnagrinėjo suinteresuoto asmens ETOL Tovarna aro min eteričnih olj d.d. (Slovėnija, SI), atstovaujamo patentinės patikėtinės Virginos Draugelienės, protestą Nr. 1658 dėl atsisakymo suteikti apsaugą Lietuvos Respublikoje Ulkar Kimya Sanayii ve Ticaret Anonim Sirketi (Turkija, TR) prekių ženklo „Etol“ tarptautinei registracijai Nr. 855152.

PROTESTO TURINYS

2005-12-12 suinteresuotas asmuo ETOL Tovarna aro min eteričnih olj d.d. (Slovėnija, SI) Apeliaciniam skyriui padavė protestą, prašydamas atsisakyti suteikti apsaugą Lietuvos Respublikoje Ulkar Kimya Sanayii ve Ticaret Anonim Sirketi (Turkija, TR) prekių ženklo „Etol“ tarptautinei registracijai Nr. 855152.

Suinteresuotas asmuo nurodė, kad protestuojamo ženklo registracija neatitinka Lietuvos Respublikos prekių ženklų įstatymo 7 straipsnio 1 dalies 2 punkto reikalavimų.

Suinteresuotas asmuo yra prekių ženklų „ETOL“ (tarpt. reg. Nr. 840083) ir „etol“ (tarpt. reg. Nr. 840084) savininkas. Suinteresuoto asmens prekių ženklai turi ankstesnę prioriteto datą (nuo 2004-08-11) palyginus su protestuojamuoju ženklu (nuo 2004-08-16). Protestuojamas ženklas „Etol“ (tarpt. reg. Nr. 855152) yra tapatus suinteresuoto asmens prekių ženklui „ETOL“ (tarpt. reg. Nr. 840083) ir klaidinamai panašus į prekių ženklą „etol“ (tarpt. reg. Nr. 840084) bei registruojamas tapačioms 5 klasės prekėms žymėti, todėl galimas vartotojų klaidinimas dėl ženklų savininko.

SPRENDIMO MOTYVAI

Lietuvos Respublikos prekių ženklų įstatymo 7 straipsnio 1 dalies 2 punktas nustato, kad ženklo registracija pripažįstama negaliojančia, jeigu jis yra tapatus įregistruotam ar pareikštam registruoti ankstesniam ženklui tapačioms ar panašioms prekėms ir (ar) paslaugoms arba klaidinamai į jį panašus ir dėl to yra galimybė suklaidinti visuomenę, įskaitant klaidinamą asociaciją su ankstesniu ženklu.

Suinteresuotas asmuo ETOL Tovarna aro min eteričnih olj d.d. (Slovėnija, SI) protestą grindė dviem jam priklausančiomis prekių ženklų tarptautinėmis registracijomis: „ETOL“ (tarpt. reg. Nr. 840083) ir „etol“ (tarpt. reg. Nr. 840084). Paraiškų šiems ženklams registruoti padavimo data – 2004-08-11, konvencinis prioritetas pagal Paryžiaus konvenciją – nuo 2004-02-16, pranešimo apie teritorinį apsaugos išplėtimą Lietuvos Respublikoje data – 2005-02-10. Prekių ženklai „ETOL“ (tarpt. reg. Nr. 840083) ir „etol“ (tarpt. reg. Nr. 840084) be kitų, registruoti žymėti 5 klasės prekes „dietinis maistas medicinos reikmėms; distiliatai; kadagio uogų distiliatai ir vaisių ir vynuogių žievės distiliatai medicinos reikmėms (nepriskirti kitoms klasėms); krakmolas dietos arba farmacijos reikmėms; farmacijos ir veterinarijos preparatai; sanitarijos preparatai medicinos reikmėms; dietinės medžiagos medicinos reikmėms, maistas kūdikiams; pleistrai, perrišimo medžiagos; dantų plombavimo medžiagos, dantų įspaudų medžiagos; dezinfekavimo preparatai; kenkėjų naikinimo preparatai; fungicidai; herbicidai“.

Protestuojamas ženklas „Etol“ (tarp. reg. Nr. 855152) priklauso Ulkar Kimya Sanayii ve Ticaret Anonim Sirketi (Turkija, TR). Ženklo registracijos data – 2004-08-16, pranešimo apie teritorinį apsaugos išplėtimą Lietuvos Respublikoje data – 2005-08-25. Ženklas registruotas 5 klasės prekėms „farmaciniai preparatai“ žymėti.

Lietuvos Respublikos prekių ženklų įstatymo 7 straipsnio 2 dalies 2 punkte nurodyta, kad ankstesnis ženklas yra ženklas, kurio įregistravimo data Lietuvos Respublikai pagal Madrido protokolą yra ankstesnė už šio straipsnio 1 dalyje nurodyto ženklo paraiškos padavimo datą, prireikus atsižvelgiant į prašomą suteikti ar suteiktą prioritetą.

Remiantis šiomis įstatymo nuostatomis, suinteresuoto asmens prekių ženklai „ETOL“ (tarpt. reg. Nr. 840083) ir „etol“ (tarpt. reg. Nr. 840084) yra ankstesni ženklai.

Ženklų klaidinamas tapatumas ar panašumas analizuojamas pagal Metodinius nurodymus dėl prekių ir paslaugų ženklų tapatumo bei panašumo nustatymo (toliau – Metodiniai nurodymai), patvirtintus Valstybinio patentų biuro direktoriaus 1996-07-11 įsakymu Nr. 28.

Šių Metodinių nurodymų 2.2 punkte nustatyta, kad ženklų tapatumą lemia, kai sutampa visos juose esančių elementų detalės (užrašai, figūros, grafika, spalvos). Ženklų panašumą lemia juose esančių elementų bendrumas. Panašumui turi įtakos sutampančių ir nesutampančių elementų santykis, taip pat jų svarba ženklų kompozicijoje. Bendriausias ženklų panašumo kriterijus yra bendras suvokimo įspūdis, kurį sukelia ženklas ir jo vaizdo prasmė, dėl ko vartotojai ūkinėje veikloje gali ženklus supainioti, nepaisant tam tikrų juos sudarančių elementų skirtumų. Pažymėtina, kad nežymūs ženklų elementų skirtumai neturėtų vaidinti lemiančio vaidmens, kadangi vartotojas dažniausiai negali palyginti dviejų ženklų, o vadovaujasi bendru įspūdžiu apie anksčiau matytą ženklą. Žodiniuose ženkluose (tarp jų ir kombinuotų ženklų kompozicijoje) gali būti panašūs – grafinis atlikimas (vizualus panašumas), tarimas (fonetinis panašumas), prasmė (semantinis panašumas). Dažniausiai ženklų panašumas atsiranda, kai veikia visi šie kriterijai. Tačiau gali užtekti ir vieno jų, kad ženklai būtų panašūs.

Suinteresuoto asmens prekių ženklas „ETOL“ (tarpt. reg. Nr. 840083) yra žodinis, išpildytas standartiniu šriftu didžiosiomis lotynų abėcėlės raidėmis, jokių papildomų elementų ženklas neturi. Kitas suinteresuoto asmens prekių ženklas „etol“ (tarpt. reg. Nr. 840084) yra kombinuotas ženklas, kurį sudaro stilizuotu šriftu mažosiomis raidėmis išpildytas žodis „etol“, įkomponuotas į spalvotą stačiakampį. Protestuojamas prekių ženklas „Etol“ (tarpt. reg. NR.855152) yra žodinis, išpildytas standartiniu šriftu, lotynų abėcėlės rašmenimis, pirmoji žodžio raidė didžioji, likusios – mažosios.

Nustatyta, kad protestuojamas prekių ženklas „Etol“ (tarp. reg. Nr. 855152) yra itin panašus į abu suinteresuoto asmens prekių ženklus „ETOL“ (tarpt. reg. Nr. 840083) ir „etol“ (tarpt. reg. Nr. 840084), nes visiškai sutampa juose esantys žodiniai elementai, skiriasi tik raidžių dydis (suinteresuoto asmens prekių ženklai „ETOL“ (tarpt. reg. Nr. 840083) ir „etol“ (tarpt. reg. Nr. 840084)) bei išpildymo būdas (suinteresuoto asmens prekių ženklas „etol“ (tarpt. reg. Nr. 840084), tačiau šie skirtumai yra minimalūs.

Nustačius, kad ženklai yra tapatūs ar panašūs, toliau jie tikrinami prekių (paslaugų) panašumo kontekste. Prekių, kurioms ženklai registruojami, vienarūšiškumas nustatomas pagal Metodiniuose nurodymuose įtvirtintus kriterijus – prekių (paslaugų) rūšį, paskirtį bei realizavimo sąlygas. Palyginus protestuojamu prekių ženklu ir suinteresuoto asmens prekių ženklais žymimų prekių sąrašus, nustatyta, kad protestuojamu prekių ženklu „Etol“ (tarpt. reg. Nr. 855152) žymimos 5 klasės prekės „farmaciniai preparatai“ yra tapačios suinteresuoto asmens prekių ženklais „ETOL“ (tarpt. reg. Nr. 840083) ir „etol“

(tarpt. reg. Nr. 840084) žymimoms 5 klasės prekėms „farmacijos ir veterinarijos preparatai“.

Esant lyginamųjų prekių ženklų panašumui bei prekių, kurioms žymėti skirti lyginamieji ženklai, tapatumui, vartotojai gali būti suklaidinti dėl prekių gamintojo ir tokiu būdu būtų pažeista pagrindinė prekių ženklo funkcija – atskirti vienam asmeniui priklausančias prekes nuo kitam asmeniui priklausančių prekių. Konstatuojama, kad nagrinėjamu atveju buvo nustatytos visos aplinkybės pagal Lietuvos Respublikos prekių ženklų įstatymo 7 straipsnio 1 dalies 2 punkto nuostatas, t.y. buvo nustatyta, kad protestuojamas ženklas yra klaidinamai panašus į suinteresuoto asmens ankstesnius prekių ženklus, ženklai registruoti tapačioms prekėms žymėti, todėl egzistuoja visuomenės suklaidinimo galimybė.

APELIACINIO SKYRIAUS IŠVADA

Apeliacinis skyrius vadovaudamasis Lietuvos Respublikos prekių ženklų įstatymo 18 straipsnio 5 dalies 1 punktu,

n u t a r i a

Protestą tenkinti ir nesuteikti apsaugos Lietuvos Respublikoje ženklo „Etol“ tarptautinei registracijai Nr. 855152.

Apeliacinio skyriaus sprendimas per 6 mėnesius nuo priėmimo dienos gali būti skundžiamas Vilniaus apygardos teismui.

LIETUVOS RESPUBLIKOS VALSTYBINIO PATENTŲ BIURO APELIACINIO SKYRIAUS S P R E N D I M A S

2006 m. spalio 5 d. Nr. 2Ap-889
Vilnius

Lietuvos Respublikos valstybinio patentų biuro Apeliacinis skyrius (toliau – Apeliacinis skyrius) išnagrinėjo suinteresuoto asmens FERRERO S.p.A. (Italija, IT), atstovaujamo patentinės patikėtinės Marijos Lenkutienės, protestą Nr. 1619 dėl atsisakymo suteikti apsaugą Lietuvos Respublikoje Vizyon Cikolata Gida Sanyi Ve Ticaret Limited Sirketi (Turkija, TR) figūrinio prekių ženklo tarptautinei registracijai Nr. 844827.

PROTESTO TURINYS

2005-08-04 suinteresuotas asmuo FERRERO S.p.A. (Italija, IT) Apeliaciniam skyriui padavė protestą, prašydamas atsisakyti suteikti apsaugą Lietuvos Respublikoje Vizyon Cikolata Gida Sanyi Ve Ticaret Limited Sirketi (Turkija, TR) figūrinio prekių ženklo tarptautinei registracijai Nr. 844827.

Suinteresuotas asmuo nurodė, kad protestuojamo ženklo registracija neatitinka Lietuvos Respublikos prekių ženklų įstatymo 7 straipsnio 1 dalies 2 punkto reikalavimų.

Suinteresuotas asmuo yra Bendrijos figūrinių prekių ženklų (paraiškų Nr. 001415157 ir Nr. 001410166) savininkas. Suinteresuoto asmens prekių ženklai turi ankstesnę prioriteto datą (nuo 2004-05-01) palyginus su protestuojamuoju ženklu (nuo 2004-10-15). Protestuojamas ženklas (tarpt. reg. Nr. 844827) savo vaizdu ir forma yra labai panašus į suinteresuoto asmens Bendrijos figūrinius prekių ženklus (paraiškų Nr. 001415157 ir Nr. 001410166) bei yra registruojamas tapačioms ir panašioms 30 klasės prekėms žymėti, todėl galimas vartotojų klaidinimas dėl ženklų savininko. Suinteresuotas asmuo protestą grindė ir jam priklausančia figūrinio prekių ženklo tarptautine registracija Nr. 659769, tačiau Apeliacinio skyriaus posėdžio metu atsisakė grįsti protestą šia registracija, kadangi minėtos prekių ženklo tarptautinės registracijos vėlesnio išplėtimo pagal Madrido sutartį į Lietuvos Respubliką data yra vėlesnė nei paraiškos protestuojamojo prekių ženklo tarptautinei registracijai padavimo data.

SPRENDIMO MOTYVAI

Lietuvos Respublikos prekių ženklų įstatymo 7 straipsnio 1 dalies 2 punktas nustato, kad ženklo registracija pripažįstama negaliojančia, jeigu jis yra tapatus įregistruotam ar pareikštam registruoti ankstesniam ženklui tapačioms ar panašioms prekėms ir (ar) paslaugoms arba klaidinamai į jį panašus ir dėl to yra galimybė suklaidinti visuomenę, įskaitant klaidinamą asociaciją su ankstesniu ženklu.

Suinteresuotas asmuo FERRERO S.p.A. (Italija, IT) protestą grindė dviem jam priklausančiomis Bendrijos figūrinių prekių ženklų registracijomis (paraiškų Nr. 001415157 ir Nr. 001410166). Teisinė apsauga Lietuvos Respublikoje šiems ženklams taikoma nuo įstojimo į Europos Sąjungą dienos – 2004-05-01. Ženklai registruoti žymėti 30 klasės prekėms: Bendrijos figūrinis prekių ženklas (paraiškos Nr. 001415157) – „šokoladas, šokolado produktai, šokolado kremas, praline, kepimo produktai, lengvi užkandžiai, pyragaičiai su šokoladu ir riešutais“, Bendrijos figūrinis prekių ženklas (paraiškos Nr. 001410166) – „konditerijos gaminiai, padengti šokoladu, su pieno ir riešutų kremo įdaru“.

Protestuojamas figūrinis prekių ženklas (tarp. reg. Nr. 844827) priklauso Vizyon Cikolata Gida Sanyi Ve Ticaret Limited Sirketi (Turkija, TR). Ženklo registracijos data – 2004-10-15, pra-

nešimo apie teritorinį apsaugos išplėtimą Lietuvos Respublikoje data – 2005-04-14. Ženklas registruotas 30 klasės prekėms „vaflis, padengtas šokoladu“ žymėti.

Lietuvos Respublikos prekių ženklų įstatymo 7 straipsnio 2 dalies 4 punkte nurodyta, kad ankstesnis ženklas yra Bendrijos prekių ženklas, kurio paraiškos padavimo data pagal Reglamentą dėl Bendrijos prekių ženklo yra ankstesnė už šio straipsnio 1 dalyje nurodyto ženklo paraiškos padavimo datą, prireikus atsižvelgiant į prašomą suteikti ar suteiktą prioritetą.

Remiantis šiomis įstatymo nuostatomis, suinteresuoto asmens Bendrijos figūriniai prekių ženklai (paraiškų Nr. 001415157 ir Nr. 001410166) yra ankstesni ženklai.

Ženklų klaidinamas tapatumas ar panašumas analizuojamas pagal Metodinius nurodymus dėl prekių ir paslaugų ženklų tapatumo bei panašumo nustatymo (toliau – Metodiniai nurodymai), patvirtintus Valstybinio patentų biuro direktoriaus 1996-07-11 įsakymu Nr. 28.

Šių Metodinių nurodymų 3.2. punkte nustatyta, kad vaizdinių, erdvinių ir kombinuotų ženklų panašumą lemia: vaizdo rūšis ir pobūdis, geometrinės formos (siluetas, kontūrai, linijos), prasmė, spalva ar spalvų deriniai. Vaizdinių ir erdvinių ženklų panašumo pagrindas yra svarbiausių jų elementų panašumas. Tokie elementai turi būti išskirti ženklų kompozicijoje ir pagal juos lyginami ženklai. Pažymėtina, kad nežymūs ženklų elementų skirtumai neturėtų vaidinti lemiančio vaidmens, kadangi vartotojas dažniausiai negali palyginti dviejų ženklų, o vadovaujasi bendru įspūdžiu apie anksčiau matytą ženklą.

Suinteresuoto asmens figūrinį Bendrijos prekių ženklą (paraiškos Nr. 001415157) sudaro juostelės pavidalo konditerijos gaminys su trimis apvalios formos iškilimais bei dekoratyvinėmis, apgaubiančiomis gaminį, juostelėmis. Šalia gaminio padėti du riešutai su lapeliu. Ženklas yra trijų spalvų: rudos, smėlio ir žalios.

Suinteresuoto asmens figūrinį Bendrijos prekių ženklą (paraiškos Nr. 001410166) sudaro dvi juostelės su keturiais iškilimais, padengtos šokoladu. Viena juostelė atlaužta, joje matosi įdaras, o šalia šios, atlaužtos juostelės, yra kubilėlis su pienu ir riešutas su praskeltu kevalu, padėtas ant žalio lapo. Abi juostelės rudos spalvos su tamsiomis dekoratyvinėmis skersinėmis linijomis. Suinteresuoto asmens ženklas yra rudos, šviesiai rudos, gelsvos (smėlio), žalios ir balstos spalvų derinio.

Protestuojamą figūrinį prekių ženklą (tarpt. reg. Nr. 844827) juostelės pavidalo šokoladu padengtas konditerijos gaminys su keturiais apvalios formos iškilimais bei dekoratyvinėmis juostelėmis, apgaubiančiomis gaminį. Jokių kitų elementų šis ženklas neturi.

Tiek suinteresuoto asmens figūrinius Bendrijos prekių ženklus, tiek protestuojamąjį prekių ženklą sudaro juostelės pavidalo šokoladu padengtas konditerijos gaminys su iškilimais bei dekoratyvinėmis juostelėmis, apgaubiančiomis gaminį. Šie gaminiai visuose ženkluose turi plokščią pagrindą – juostelę su kelių dalių iškilimais, visi gaminiai turi dekoratyvines juosteles, kurios apjuosia gaminius ir baigiasi ant pagrindo krašto. Suinteresuoto asmens ženkluose šios juostelės atliktos tamsiu (šokolado) glaistu, protestuojamame ženkle – šviesiu glaistu. Kaip buvo minėta, suinteresuoto asmens ženkluose šalia konditerijos gaminio vaizdo dar naudojami papildomi grafiniai elementai: du riešutai su lapu (paraiškos Nr. 001415157) ir kubilėlis su pienu bei riešutai su žaliu lapeliu (paraiškos Nr. 001410166). Visuose trijuose ženkluose svarbiausiu elementu laikytinas konditerijos gaminys, kuris protestuojamame ženkle yra panašus į suinteresuoto asmens prekių ženkluose pavaizduotus konditerijos gaminius. Ženklai panašūs pagal vaizdo rūšį ir pobūdį (konditerijos prekių vaizdai), geometrinę formą (visi jie yra pailgi, su išgaubtais iškilimais ant plokščio pagrindo, dekoruoti spalvotomis juostelėmis), prasmę (konditerijos gaminiai). Minėti papildomi grafiniai elementai suinteresuoto asmens prekių ženkluose tėra dekoratyviniai, nelemiantys ženklų bendro regimojo įspūdžio. Atsižvelgiant į tai, konstatuojama, kad protestuojamas prekių ženklas yra klaidinamai panašus į suinteresuoto asmens figūrinius Bendrijos prekių ženklus.

Nustačius, kad ženklai yra tapatūs ar panašūs, toliau jie tikrinami prekių (paslaugų) panašumo kontekste. Prekių, kurioms ženklai registruojami, vienarūšiškumas nustatomas pagal Metodiniuose nurodymuose įtvirtintus kriterijus – prekių (paslaugų) rūšį, paskirtį bei realizavimo sąlygas. Palyginus protestuojamu prekių ženklu ir suinteresuoto asmens prekių ženklais žymimų prekių sąrašus, nustatyta, kad protestuojamu figūriniu prekių ženklu (tarpt. reg. Nr. 844827) žymimos 30 klasės prekės „vaflis padengtas šokoladu“ yra tapačios ir panašios į anksčiau išvardintas suinteresuoto asmens figūriniais Bendrijos prekių ženklais (paraiškų Nr. 001415157 ir Nr. 001410166) žymimas 30 klasės prekes.

Esant lyginamųjų prekių ženklų panašumui bei prekių, kurioms žymėti skirti lyginamieji ženklai, tapatumui, vartotojai gali būti suklaidinti dėl prekių gamintojo ir tokiu būdu būtų pažeista pagrindinė prekių ženklo funkcija – atskirti vienam asmeniui priklausančias prekes nuo kitam asmeniui priklausančių prekių. Konstatuojama, kad nagrinėjamu atveju buvo nustatytos visos aplinkybės pagal Lietuvos Respublikos prekių ženklų įstatymo 7 straipsnio 1 dalies 2 punkto nuostatas, t.y. buvo nustatyta, kad protestuojamas ženklas yra klaidinamai panašus į suinteresuoto asmens ankstesnius prekių ženklus, ženklai registruoti tapačioms ir panašioms prekėms žymėti, todėl egzistuoja visuomenės suklaidinimo galimybė.

APELIACINIO SKYRIAUS IŠVADA

Apeliacinis skyrius vadovaudamasis Lietuvos Respublikos prekių ženklų įstatymo 18 straipsnio 5 dalies 1 punktu,

n u t a r i a

Protestą tenkinti ir nesuteikti apsaugos Lietuvos Respublikoje prekių ženklo tarptautinei registracijai Nr. 844827.

Apeliacinio skyriaus sprendimas per 6 mėnesius nuo priėmimo dienos gali būti skundžiamas Vilniaus apygardos teismui.

LIETUVOS RESPUBLIKOS VALSTYBINIO PATENTŲ BIURO APELIACINIO SKYRIAUS S P R E N D I M A S

2006 m. spalio 9 d. Nr. 2Ap-890
Vilnius

Lietuvos Respublikos valstybinio patentų biuro Apeliacinis skyrius (toliau – Apeliacinis skyrius) išnagrinėjo suinteresuotų asmenų MAGIC HOUSE AB ir TORGNY JAHNSSONS'S MAGIC HOUSE AB (Švedija, SE), atstovaujamų patentinio patikėtinio Vytauto Dovydėno, sujungtus protestus Nr. 1711 ir 1712 dėl uždarosios akcinės bendrovės „SMS-ELIGITA“ (Lietuva, LT), atstovaujamos patentinės patikėtinės Zitos Grigienės, prekių ženklo „MAGIC MINERAL“ registracijos Nr. 50208 pripažinimo negaliojančia.

PROTESTO TURINYS

2006-03-23 suinteresuoti asmuo MAGIC HOUSE AB ir TORGNY JAHNSSONS'S MAGIC HOUSE AB (Švedija, SE) Apeliaciniam skyriui padavė protestus Nr. 1711 ir 1712, prašydami pripažinti negaliojančia uždarajai akcinei bendrovei „SMS-ELIGITA“ (Lietuva, LT) priklausančią prekių ženklo „MAGIC MINERAL“ registraciją Nr. 50208.

Suinteresuotas asmuo MAGIC HOUSE AB (Švedija, SE) (protestas Nr. 1711) nurodė, kad protestuojamo ženklo registracija neatitinka Lietuvos Respublikos prekių ženklų įstatymo 7 straipsnio 1 dalies 2 punkto reikalavimų, nes ženklas „MAGIC MINERAL“ (registracija Nr. 50208) yra klaidinamai panašus į jam priklausantį ankstesnį prekių ženklą „MAGIC“ (tarptautinės registracijos Nr. 698278). Ženklai skirti tapačioms bei panašioms 32 klasės prekėms žymėti.

Suinteresuotas asmuo JAHNSSONS'S MAGIC HOUSE AB (Švedija, SE) (protestas Nr. 1712) nurodė, kad protestuojamo ženklo registracija neatitinka Lietuvos Respublikos prekių ženklų įstatymo 7 straipsnio 1 dalies 2 punkto reikalavimų, nes ženklas „MAGIC MINERAL“ (registracija Nr. 50208) yra klaidinamai panašus į jam priklausantį ankstesnį prekių ženklą „MAGIC“ (registracijos Nr. 32367). Ženklai skirti tapačioms bei panašioms 32 klasės prekėms žymėti.

SPRENDIMO MOTYVAI

Lietuvos Respublikos prekių ženklų įstatymo 7 straipsnio 1 dalies 2 punktas nustato, kad ženklo registracija pripažįstama negaliojančia, jeigu jis yra tapatus įregistruotam ar pareikštam registruoti ankstesniam ženklui tapačioms ar panašioms prekėms ir (ar) paslaugoms arba klaidinamai į jį panašus ir dėl to yra galimybė suklaidinti visuomenę, įskaitant klaidinamą asociaciją su ankstesniu ženklu.

Suinteresuotam asmeniui MAGIC HOUSE AB (Švedija, SE) (protestas Nr. 1711) priklauso tarptautinė prekių ženklo „MAGIC“ registracija Nr. 698278. Paraiška šiam ženklui registruoti paduota 1998-08-05, Tarptautinio biuro pranešimo data – 1998-10-08. Ženklas, be kitų, registruotas žymėti visas 32 klasės prekes, nurodant klasės antraštinę dalį.

Suinteresuotam asmeniui TORGNY JAHNSSONS'S MAGIC HOUSE AB (Švedija, SE) (protestas Nr. 1712) priklauso prekių ženklo „MAGIC“ registracija Nr. 32367, paraiškos Nr. 97-0627 padavimo Valstybiniam patentų biurui data 1997-03-12. Ženklas, be kitų, registruotas žymėti visas 32 klasės prekes, nurodant klasės antraštinę dalį.

Protestuojamas ženklas – „MAGIC MINERAL“ (registracija Nr. 50208), priklausantis uždarajai akcinei bendrovei „SMS-ELIGITA“ (Lietuva, LT). Paraiška šiam ženklui įregistruoti į Valstybinį patentų biurą paduota 2004-02-02. Ženklas registruotas 32 klasės prekėms: „mineralinis vanduo, gazuotas vanduo, ličio vanduo, selteris, sodos vanduo, mineralinio vandens gaminimo preparatai“.

Lietuvos Respublikos prekių ženklų įstatymo 7 straipsnio 2 dalies 1 punkte nurodyta, kad ankstesnis ženklas yra ženklas, kurio paraiškos padavimo Lietuvos Respublikoje data yra ankstesnė už šio straipsnio 1 dalyje nurodyto ženklo paraiškos padavimo datą, prireikus atsižvelgiant į prašomą suteikti ar suteiktą prioritetą. Įstatymo 7 straipsnio 2 dalies 2 punkte nurodyta, kad ankstesnis ženklas yra ženklas, kurio įregistravimo data Lietuvos Respublikai pagal Madrido protokolą yra ankstesnė už šio straipsnio 1 dalyje nurodyto ženklo paraiškos padavimo datą, prireikus atsižvelgiant į prašomą suteikti ar suteiktą prioritetą.

Remiantis šiomis įstatymo nuostatomis nustatyta, kad suinteresuotų asmenų prekių ženklai „MAGIC“ (tarptautinės registracijos Nr. 698278) ir „MAGIC“ (registracijos Nr. 32367) yra ankstesni ženklai.

Ženklų tapatumas ar klaidinamas panašumas analizuojamas pagal Metodinius nurodymus dėl prekių ir paslaugų ženklų tapatumo bei panašumo nustatymo (toliau – metodiniai nurodymai), patvirtintus Valstybinio patentų biuro direktoriaus 1996-07-11 įsakymu Nr. 28.

Šiuose metodiniuose nurodymuose nustatyta, kad ženklų panašumą lemia juose esančių elementų bendrumas. Panašumui turi įtakos sutampančių ir nesutampančių elementų santykis, taip pat jų svarba ženklų kompozicijoje. Bendriausias ženklų panašumo kriterijus yra bendras suvokimo įspūdis, kurį sukelia ženklas ir jo vaizdo prasmė, dėl ko vartotojai ūkinėje veikloje gali ženklus supainioti, nepaisant tam tikrų juos sudarančių elementų skirtumų.

Protestas Nr. 1711 buvo grindžiamas tarptautine prekių ženklo „MAGIC“ registracija Nr. 698278, šis ženklas sudarytas iš žodinio elemento „MAGIC“, išpildyto didžiosiomis lotynų abėcėlės raidėmis standartiniu šriftu, įkomponuoto spalvotame (spalvos geltona/auksinė, tamsiai mėlyna) ovale. Akivaizdu, kad pagrindinis elementas šiame ženkle yra žodis „MAGIC“. Protestas Nr. 1712 buvo grindžiamas prekių ženklo „MAGIC“ registracija Nr. 32367, šį žodinį vaizdinį prekių ženklą, kaip nurodyta paraiškoje jį registruoti, sudaro kvadrate horizontaliai užrašytas žodis „MAGIC“, o kvadrato vertikalia ašimi žemiau – žodis „ENERGY“, aukščiau – žodis „KICK“. Paraiškoje nurodyta, kad „MAGIC“ – firmos pavadinimo trečias žodis, „ENERGY“ – (angl.) energija, jėga, „KICK“ – (angl.) smūgis koja, spyris. Visi žodiniai elementai išpildyti didžiosiomis lotynų abėcėlės raidėmis, standartiniu šriftu, žodžių „ENERGY“ ir „KICK“ raidės šiek tiek mažesnes nei žodžio „MAGIC“. Pagrindiniu elementu šiame ženkle laikytinas žodis „MAGIC“, nes jis užima centrinę poziciją šiame ženkle. Tarsi paryškinant šį žodį, jis yra įrėmintas ovale, išpildytas didesnėmis raidėmis nei likusieji žodžiai, be to, jis yra greičiausiai perskaitomas ir suvokiamas (kad ir kokią prasmę šiam žodžiui suteiktų vartotojai), nes žodžiai „ENERGY“ ir „KICK“ išpildyti vertikalia linija, taigi, vartotojas turės atidžiau panagrinėti ženklą, norėdamas perskaityti šiuos žodžius.

Protestuojamą ženklą sudaro du žodiniai elementai „MAGIC“ ir „MINERAL“, išpildyti didžiosiomis lotynų abėcėlės raidėmis, standartiniu šriftu, jokių papildomų elementų ženklas neturi. Atsižvelgiant į tai, kokioms prekėms žymėti registruojamas protestuojamas prekių ženklas („mineralinis vanduo, selteris, mineralinio vandens gaminimo preparatai“), pagrindiniu elementu jame laikytinas būtent žodis „MAGIC“, kadangi viena iš žodžio „MINERAL“ reikšmių, išvertus iš anglų kalbos, yra „(geriamasis) mineralinis vanduo“ (Dabartinės anglų kalbos

žodynas, Alma littera, Vilnius, 2001, 405 p.). Iš tiesų, ši žodžio reikšmė žodyne yra trečioji, pirmoji reikšmė, kaip nurodė protestuojamo prekių ženklo savininko atstovė, yra „mineralas“, tačiau pačių prekių, žymimų protestuojamu prekių ženklu, rūšis sustiprina būtent šią, pagal žodyną – trečiąją, žodžio prasmę, nes mineralinis vanduo, kaip nurodyta Dabartinės lietuvių kalbos žodyne (Mokslo ir enciklopedijų leidybos institutas, Vilnius, 2000, 400 p.) yra „vanduo, kuriame yra ištirpusių mineralų“. Dėl šių priežasčių žodis „MINERAL“ laikytinas silpnuoju elementu protestuojamame prekių ženkle.

Taigi, pagrindinis protestuojamo prekių ženklo elementas „MAGIC“ sutampa su pagrindiniais suinteresuotų asmenų prekių ženklų elementais, todėl bendras ženklų sukuriamas įspūdis yra panašus.

Nustačius, kad ženklai yra tapatūs ar panašūs, toliau jie tikrinami prekių (paslaugų) panašumo kontekste. Prekių, kurioms ženklai registruojami, vienarūšiškumas nustatomas pagal Metodiniuose nurodymuose įtvirtintus kriterijus – prekių (paslaugų) rūšį, paskirtį bei realizavimo sąlygas. Suinteresuotų asmenų prekių ženklai „MAGIC“ (tarptautinės registracija Nr. 698278 ir registracija Nr. 32367) registruoti visoms 32 klasės prekėms žymėti, protestuojamas prekių ženklas „MAGIC MINERAL“ (registracijos Nr. 32367) registruotas daliai 32 klasės prekių, todėl akivaizdu, kad lyginamaisiais prekių ženklais žymimos prekės yra tapačios.

Konstatuotina, kad nagrinėjamu atveju buvo nustatytos visos aplinkybės pagal Lietuvos Respublikos prekių ženklų įstatymo 7 straipsnio 1 dalies 2 punkto nuostatas, t.y. buvo nustatyta, kad protestuojamas ženklas yra klaidinamai panašus į suinteresuotų asmenų prekių ženklus, skirtas tapačioms prekėms žymėti, todėl galima daryti išvadą, kad egzistuoja galimybė suklaidinti visuomenę. Remiantis tuo, sujungti protestai Nr. 1711 ir Nr. 1712 yra tenkintini Lietuvos Respublikos prekių ženklų įstatymo 7 straipsnio 1 dalies 2 punkto pagrindu.

APELIACINIO SKYRIAUS IŠVADA

Apeliacinis skyrius, vadovaudamasis Lietuvos Respublikos prekių ženklų įstatymo 18 straipsnio 5 dalies 1 punktu,

n u t a r i a

Protestus tenkinti ir pripažinti negaliojančia prekių ženklo „MAGIC MINERAL“ registraciją Nr. 50208.

Apeliacinio skyriaus sprendimas per 6 mėnesius nuo priėmimo dienos gali būti skundžiamas Vilniaus apygardos teismui.

LIETUVOS RESPUBLIKOS VALSTYBINIO PATENTŲ BIURO APELIACINIO SKYRIAUS S P R E N D I M A S

2006 m. spalio 11 d. Nr. 2Ap-891
Vilnius

Lietuvos Respublikos valstybinio patentų biuro Apeliacinis skyrius (toliau – Apeliacinis skyrius) išnagrinėjo suinteresuoto asmens NOKIA CORPORATION (Suomija), atstovaujamo patentinės patikėtinės Redos Žabolienės, protestą Nr. 1644 dėl atsisakymo suteikti apsaugą Lietuvos Respublikoje DERYA BURO MALZEMELERI VE DIS TICARET LIMITED SIRKETI (Turkija) prekių ženklo „noki“ tarptautinei registracijai Nr. 850634.

PROTESTO TURINYS

2005-10-21 suinteresuotas asmuo NOKIA CORPORATION (Suomija) Apeliaciniam skyriui padavė protestą, prašydamas atsisakyti suteikti apsaugą Lietuvos Respublikoje DERYA BURO MALZEMELERI VE DIS TICARET LIMITED SIRKETI (Turkija) prekių ženklo „noki“ tarptautinei registracijai Nr. 850634.

Suinteresuotas asmuo nurodė, kad protestuojamo ženklo registracija neatitinka Lietuvos Respublikos prekių ženklų įstatymo (toliau – PŽĮ) 7 straipsnio 1 dalies 2 punkto ir 7 straipsnio 3 dalies reikalavimų.

Suinteresuotas asmuo yra prekių ženklų „NOKIA“ (Bendrijos prekių ženklo paraiškos Nr. 00871194) ir „NOKIA“ (reg. Nr. 7568) savininkas. Suinteresuoto asmens prekių ženklai, palyginus su protestuojamuoju ženklu, turi ankstesnes prioriteto datas. Protestuojamas ženklas „noki“ (tarpt. reg. Nr. 850634) yra klaidinamai panašus į suinteresuoto asmens prekių ženklus ir registruojamas tapačioms bei panašioms 16 klasės prekėms žymėti, todėl galimas vartotojų klaidinimas dėl ženklų savininko. Apeliacinio skyriaus posėdžio metu suinteresuoto asmens atstovė patikslino, kad protestas grindžiamas tik vienu suinteresuotam asmeniui priklausančių prekių ženklu – Bendrijos prekių ženklu „NOKIA“ (paraiškos Nr. 000871194).

SPRENDIMO MOTYVAI

PŽĮ 7 straipsnio 1 dalies 2 punktas nustato, kad ženklo registracija pripažįstama negaliojančia, jeigu jis yra tapatus įregistruotam ar pareikštam registruoti ankstesniam ženklui tapačioms ar panašioms prekėms ir (ar) paslaugoms arba klaidinamai į jį panašus ir dėl to yra galimybė suklaidinti visuomenę, įskaitant klaidinamą asociaciją su ankstesniu ženklu.

Suinteresuotas asmuo NOKIA CORPORATION (Suomija) protestą grindė jam priklausančia Bendrijos prekių ženklu „NOKIA“ (paraiškos Nr. 000871194), teisinė apsauga ženklui taikoma nuo Lietuvos Respublikos įstojimo į Europos Sąjungą datos – 2004-05-01. Be kitų, ženklas registruotas 16 klasės prekėms „popierius, kartonas ir jų gaminiai, nepriskirti prie kitų klasių; spaudiniai; įrišimo medžiagos; fotonuotraukos; raštinės reikmenys; raštinės ir buitinės lipniosios medžiagos; dailininkų reikmenys; teptukai; rašomosios mašinėlės ir kontoros reikmenys (išskyrus baldus); mokomoji medžiaga ir vaizdinės priemonės (išskyrus aparatūrą); plastikinės pakavimo medžiagos (nepriskirtos prie kitų klasių); lošiamosios kortos; šriftai; klišės“ žymėti.

Protestuojamas ženklas „noki“ (tarp. reg. Nr. 850634) priklauso DERYA BURO MALZEMELERI VE DIS TICARET LIMITED SIRKETI (Turkija). Ženklo registracijos data – 2005-02-23, Pasaulinės intelektinės nuosavybės organizaci-

jos Tarptautinio biuro pranešimo apie teritorinį apsaugos išplėtimą Lietuvos Respublikoje data – 2005-06-30. Ženklas registruotas žymėti 16 klasės prekes „akvarelės, dažymo reikmenys (priklausantys šiai klasei), guašas, visų rūšių raštinės reikmenys (priklausantys šiai klasei), biuro reikmenys (išskyrus baldus)“.

PŽĮ 7 straipsnio 2 dalies 4 punkte nurodyta, kad ankstesnis ženklas yra Bendrijos prekių ženklas, kurio paraiškos padavimo data pagal Reglamentą dėl Bendrijos prekių ženklo yra ankstesnė už šio straipsnio 1 dalyje nurodyto ženklo paraiškos padavimo datą, prireikus atsižvelgiant į prašomą suteikti ar suteiktą prioritetą.

Remiantis šiomis įstatymo nuostatomis, suinteresuoto asmens Bendrijos prekių ženklas „NOKIA“ (paraiškos Nr. 000871194) yra ankstesnis ženklas.

Ženklų klaidinamas tapatumas ar panašumas analizuojamas pagal Metodinius nurodymus dėl prekių ir paslaugų ženklų tapatumo bei panašumo nustatymo (toliau – Metodiniai nurodymai), patvirtintus Valstybinio patentų biuro direktoriaus 1996-07-11 įsakymu Nr. 28.

Šiuose metodiniuose nurodymuose nustatyta, kad ženklų panašumą lemia juose esančių elementų bendrumas. Panašumui turi įtakos sutampančių ir nesutampančių elementų santykis, taip pat jų svarba ženklų kompozicijoje. Bendriausias ženklų panašumo kriterijus yra bendras suvokimo įspūdis, kurį sukelia ženklas ir jo vaizdo prasmė, dėl ko vartotojai ūkinėje veikloje gali ženklus supainioti, nepaisant tam tikrų juos sudarančių elementų skirtumų. Pažymėtina, kad nežymūs ženklų elementų skirtumai neturėtų vaidinti lemiančio vaidmens, kadangi vartotojas dažniausiai negali palyginti dviejų ženklų, o vadovaujasi bendru įspūdžiu apie anksčiau matytą ženklą. Žodiniuose ženkluose (tarp jų ir kombinuotų ženklų kompozicijoje) gali būti panašūs – grafinis atlikimas (vizualus panašumas), tarimas (fonetinis panašumas), prasmė (semantinis panašumas). Dažniausiai ženklų panašumas atsiranda, kai veikia visi šie kriterijai. Tačiau gali užtekti ir vieno jų, kad ženklai būtų panašūs.

Suinteresuoto asmens Bendrijos prekių ženklas „NOKIA“ (paraiškos Nr. 0008571194) yra žodinis, išpildytas didžiosiomis lotynų abėcėlės raidėmis, standartiniu šriftu. Jokių papildomų elementų ženklas neturi. Protestuojamas prekių ženklas „noki“ (tarpt. reg. Nr. 850634) taip pat žodinis, išpildytas mažosiomis lotynų abėcėlės raidėmis stilizuotu šriftu, jokių papildomų elementų ženklas taip pat neturi. Lyginamieji ženklai skiriasi tik viena raide, protestuojamo prekių ženklo raidžių dydis ir šriftas šiuo atveju nesukuria skirtingo ženklų suvokimo įspūdžio, todėl ženklai laikytini panašiais.

Nustačius, kad ženklai yra tapatūs ar panašūs, toliau jie tikrinami prekių (paslaugų) panašumo kontekste. Prekių, kurioms ženklai registruojami, vienarūšiškumas nustatomas pagal Metodiniuose nurodymuose įtvirtintus kriterijus – prekių (paslaugų) rūšį, paskirtį bei realizavimo sąlygas.

Suinteresuotam asmeniui priklausantis Bendrijos prekių ženklas „NOKIA“ (paraiškos Nr. 000871194) registruotas visoms 16 klasės prekėms žymėti, nurodant klasės antraštę. Protestuojamas prekių ženklas „noki“ (tarpt. reg. Nr. 850634) registruojamas daliai 16 klasės prekių žymėti, todėl akivaizdu, kad šiuo ženklu žymimos prekės yra tapačios suinteresuoto asmens Bendrijos prekių ženklu žymimoms prekėms.

Esant lyginamųjų prekių ženklų panašumui bei prekių, kurioms žymėti skirti lyginamieji ženklai, tapatumui, vartotojai gali būti suklaidinti dėl prekių gamintojo ir tokiu būdu būtų pažeista pagrindinė prekių ženklo funkcija – atskirti vienam asmeniui priklausančias prekes nuo kitam asmeniui priklausančių prekių.

Konstatuotina, kad nagrinėjamu atveju buvo nustatytos visos aplinkybės pagal PŽĮ 7 straipsnio 1 dalies 2 punkto nuostatas, t.y. buvo nustatyta, kad protestuojamas ženklas yra klaidinamai panašus į suinteresuoto asmens ankstesnį prekių ženklą, ženklai registruoti tapačioms prekėms žymėti, todėl egzistuoja visuomenės suklaidinimo galimybė.

Suinteresuotas asmuo protestą grindė ir PŽĮ 7 straipsnio 3 dalimi.

PŽĮ 7 straipsnio 3 dalis nustato, kad ženklo registracija gali būti pripažinta negaliojančia, jeigu paaiškėja, kad pareiškėjas padavė paraišką įregistruoti ženklą turėdamas nesąžiningų ketinimų.

Sprendžiant, ar ženklas buvo pareikštas įregistruoti turint nesąžiningų ketinimų, turi būti įvertintos visos konkrečios bylos atveju susiklosčiusios aplinkybės (Lietuvos Aukščiausiojo Teismo Civilinių bylų skyriaus teisėjų kolegijos 2003 m. balandžio 14 d. nutartis, priimta civilinėje byloje Vokietijos bendrovė Stada Arzneimittel AG v. Didžiosios Britanijos bendrovė Nestra Limited, bylos Nr. 3K-3-482/2003; Vidaus rinkos harmonizavimo tarnybos (prekių ženklai ir dizainas) parengta „Nesąžiningų ketinimų studija“ (angl. „Bad faith case study“), Alikantė, 2003 m. sausio 31 d.; Vidaus rinkos harmonizavimo tarnybos (prekių ženklai ir dizainas) interneto svetainė http://oami.europa.eu/). Vienas iš kriterijų, reikšmingų sprendžiant dėl nesąžiningų ketinimų fakto, yra tai, ar atsakovas žinojo arba galėjo žinoti (paduodamas paraišką ginčijamajam prekių ženklui registruoti) apie atitinkamą kitam asmeniui priklausančią subjektinę teisę plačiaja prasme (t. y. asmeniui, kuris laikytinas atitinkamo žymens tikruoju šaltiniu, nepriklausomai nuo to, yra ar nėra tą žymenį įregistravęs savo vardu) (Lietuvos Aukščiausiojo Teismo Civilinių bylų skyriaus teisėjų kolegijos 2006 m. gegužės 10 d. nutartis, priimta civilinėje byloje San Marino bendrovė TECNOSERVICE SRL v. uždaroji akcinė bendrovė „Neono linija“, G. A., bylos Nr. 3K-3-325/2006; Vidaus rinkos harmonizavimo tarnybos (prekių ženklai ir dizainas) Apeliacinės tarybos 2004 m. gruodžio 13 d. sprendimas byloje Prime Restaurant Holdings, Inc. v. John Arthur Slater, bylos Nr. R 582/2003-4; Panaikinimo skyriaus 2000 m. spalio 25 d. sprendimas Sureness Pty Ltd. V. Multiple Marketing Limited).

Suinteresuoto asmens pateiktį įrodymai įrodo, kad protestuojamo prekių ženklo savininkui turėjo būti žinoma apie suinteresuotam asmeniui priklausantį žymenį NOKIA, kadangi jis buvo ir yra naudojamas bei reklamuojamas daugelyje pasaulio šalių, tame tarpe ir protestuojamo prekių ženklo kilmės šalyje, tokiu būdu yra įgijęs reputaciją. Nustatyta, kad protestuojamas prekių ženklas yra klaidinamai panašus į suinteresuoto asmens prekių ženklą, registruojamas tapačioms prekėms. Nėra pateikta įrodymų, kad protestuojamo prekių ženklo savininkas naudojo ar ketino naudoti ginčijamą ženklą. Įvertinus visas šias aplinkybes darytina išvada, kad protestuojamo prekių ženklo savininkas paraišką ženklui registruoti padavė turėdamas nesąžiningų ketinimų, siekdamas pasinaudoti suinteresuoto asmens prekių ženklo žinomumu.

APELIACINIO SKYRIAUS IŠVADA

Apeliacinis skyrius vadovaudamasis Lietuvos Respublikos prekių ženklų įstatymo 18 straipsnio 5 dalies 1 punktu,

n u t a r i a

Protestą tenkinti ir nesuteikti apsaugos Lietuvos Respublikoje prekių ženklo „noki“ tarptautinei registracijai Nr. 850634.

Apeliacinio skyriaus sprendimas per 6 mėnesius nuo priėmimo dienos gali būti skundžiamas Vilniaus apygardos teismui.

LIETUVOS RESPUBLIKOS VALSTYBINIO PATENTŲ BIURO APELIACINIO SKYRIAUS S P R E N D I M A S

2006 m. spalio 12 d. Nr. 2Ap-892 Vilnius

Lietuvos Respublikos valstybinio patentų biuro Apeliacinis skyrius (toliau – Apeliacinis skyrius) išnagrinėjo suinteresuoto asmens Sanofi - Synthelabo (Prancūzija, FR), atstovaujamo patentinės patikėtinės N. Janiušinos, protestą Nr. 1661 dėl KERI PHARMA Generics Gyogyszermarketing es Kereskedelmi Kft., (Vengrija, HU) prekių ženklo „ADENORM“ tarptautinės registracijos Nr. 856001 pripažinimo negaliojančia.

PROTESTO TURINYS

2005-12-19 suinteresuotas asmuo Sanofi - Synthelabo (Prancūzija, FR) Apeliaciniam skyriui padavė protestą, prašydamas pripažinti negaliojančia KERI PHARMA Generics Gyogyszermarketing es Kereskedelmi Kft., (Vengrija, HU) ženklo „ADENORM“ tarptautinę registraciją Nr. 856001.

Suinteresuotas asmuo nurodė, kad protestuojamo ženklo registracija neatitinka Lietuvos Respublikos prekių ženklų įstatymo 7 straipsnio 1 dalies 2 punkto reikalavimų.

Suinteresuotas asmuo yra prekių ženklo „ADENOCOR“ (reg. Nr. 28094) savininkas. Suinteresuoto asmens ženklas turi ankstesnę prioriteto datą palyginus su protestuojamuoju ženklu. Protestuojamas ženklas „ADENORM“ (tarpt. Nr. 856001) yra klaidinamai panašus į suinteresuoto asmens ankstesnį prekių ženklą „ADENOCOR“ (reg. Nr. 28094). Ženklai skirti tapačioms bei panašioms 5 klasės prekėms žymėti.

SPRENDIMO MOTYVAI

Lietuvos Respublikos prekių ženklų įstatymo 7 straipsnio 1 dalies 2 punktas nustato, kad ženklo registracija pripažįstama negaliojančia, jeigu jis yra tapatus įregistruotam ar pareikštam registruoti ankstesniam ženklui tapačioms ar panašioms prekės ir (ar) paslaugoms arba klaidinamai į jį panašus ir dėl to yra galimybė suklaidinti visuomenę, įskaitant klaidinamą asociaciją su ankstesniu ženklu.

Suinteresuotam asmeniui Sanofi - Synthelabo (Prancūzija, FR) priklauso prekių ženklas „ADENOCOR“ (reg. Nr. 28094). Paraiška 95-0119 šiam ženklui perregistruoti į Valstybinį patentų biurą paduota 1995-01-10. Ženklas skirtas 5 klasės prekėms „farmaciniai preparatai“ žymėti.

Protestuojamas ženklas „ADENORM“ (tarpt.reg. Nr. 858066), priklauso KERI PHARMA Generics Gyogyszermarketing es Kereskedelmi Kft., (Vengrija, HU), šios tarptautinės registracijos data – 2005-05-30, konvencinis prioritetas nuo 2005-01-21 (Hungary, M0500298). Ženklas registruojamas 5 klasės prekėms „vaistai žmonių reikmėms“.

Lietuvos Respublikos prekių ženklų įstatymo 7 straipsnio 2 dalies 1 punkte nurodyta, kad ankstesnis ženklas yra ženklas, kurio paraiškos padavimo data Lietuvos Respublikoje yra ankstesnė už šio straipsnio 1 dalyje nurodyto ženklo paraiškos padavimo datą, prireikus atsižvelgiant į prašomą suteikti ar suteiktą prioritetą.

Remiantis šiomis įstatymo nuostatomis nustatyta, kad suinteresuoto asmens ženklas „ADENOCOR“ (reg Nr. 28094) yra ankstesnis ženklas.

Ženklų tapatumas ar klaidinamas panašumas analizuojamas pagal Metodinius nurodymus dėl prekių ir paslaugų ženklų tapatumo bei panašumo nustatymo (toliau – metodiniai nurodymai), patvirtintus Valstybinio patentų biuro direktoriaus 1996-07-11 įsakymu Nr. 28.

Šiuose metodiniuose nurodymuose nustatyta, kad ženklų panašumą lemia juose esančių elementų bendrumas. Panašumui turi įtakos sutampančių ir nesutampančių elementų santykis, taip pat jų svarba ženklų kompozicijoje. Bendriausias ženklų panašumo kriterijus yra bendras suvokimo įspūdis, kurį sukelia ženklas ir jo vaizdo prasmė, dėl ko vartotojai ūkinėje veikloje gali ženklus supainioti, nepaisant tam tikrų juos sudarančių elementų skirtumų. Metodinių nurodymų 3.1 punktas detalizuoja, kad žodiniuose ženkluose (tarp jų ir kombinuotų ženklų kompozicijoje) gali būti panašūs: grafinis atlikimas (vizualus panašumas), tarimas (fonetinis panašumas); prasmė (semantinis panašumas). Taip pat pažymėtina, kad vidutinis vartotojas tik retais atvejais turi galimybę tiesiogiai palyginti skirtingus ženklus, dažniausiai remiasi bendru sukurtu įspūdžiu, kurį suformuoja ženklo skiriamieji ir dominuojantys (svarbiausi elementai).

Suinteresuoto asmens ženklas yra žodinis prekių ženklas, sudarytas iš vienintelio žodinio elemento ADENOCOR, išpildyto standartiniu šriftu, didžiosiomis lotyniškos abėcėlės raidėmis. Protestuojamas ženklas taip pat yra žodinis prekių ženklas, sudarytas iš žodinio elemento ADENORM, išpildyto standartiniu šriftu, didžiosiomis lotyniškos abėcėlės raidėmis. Pagrindiniai dominuojantys ženklų elementai yra ADENOCOR ir ADENORM. Bendras ženklų sudaromas įspūdis yra klaidinančiai panašus. Tokia išvada darytina dėl to, kad žodžiai ADENOCOR ir ADENORM panašaus ilgio žodžiai, kuriuos sudaro atitinkamai 8 ir 7 raidės. Šiuose žodžiuose sutampa žodžių pradžia ADENO-, o skiriasi tik žodžių galūnės – COR, -RM, kuriose pasikartoja tapati priebalsė „R“. Ženkluose sutampančios raidės išdėstytos tokia pačia seka ir užima identiškas pozicijas žodžiuose. Vizualų panašumą įtakoja ir tai, kad abu ženklai yra užrašyti standartiniu šriftu, didžiosiomis lotyniškos abėcėlės raidėmis. Ženkluose sutampa balsės A, E, O ir priebalsės D, N, R. Dėl šių aplinkybių lyginamieji ženklai yra panašūs vizualiai ir fonetiškai. Pagal prasmę ženklus sudarantys žodžiai ADENOCOR ir ADENORM yra dirbtiniai žodžiai, neturintys prasmės.

Apibendrinant išdėstytas aplinkybes, darytina išvada, kad protestuojamas ženklas „ADENORM“ (tarpt.reg. Nr. 856001) yra klaidinančiai panašus į suinteresuoto asmens ženklą „ADENOCOR“ (reg. Nr. 28094).

Nustačius, kad ženklai yra tapatūs ar panašūs, toliau jie tikrinami prekių (paslaugų) panašumo kontekste. Prekių, kurioms ženklai registruojami, vienarūšiškumas nustatomas pagal Metodiniuose nurodymuose įtvirtintus kriterijus – prekių (paslaugų) rūšį, paskirtį bei realizavimo sąlygas. Suinteresuoto asmens ženklas yra registruotas 5 klasės prekėms „farmaciniai preparatai“, o protestuojamas ženklas – 5 klasės prekėms „vaistai žmonių reikmėms“, taigi prekės, kurioms ženklai registruojami, laikytinos vienarūšėmis prekėmis.

Konstatuotina, kad nagrinėjamu atveju buvo nustatytos visos aplinkybės pagal Lietuvos Respublikos prekių ženklų įstatymo 7 straipsnio 1 dalies 2 punkto nuostatas: protestuojamas ženklas yra klaidinančiai panašus į suinteresuoto asmens ankstesnį ženklą, ženklai skirti iš tapačioms bei panašioms 5 klasės prekėms žymėti, todėl galima daryti išvadą, kad egzistuoja galimybė suklaidinti visuomenę. Remiantis tuo, protestas yra tenkintinas Lietuvos Respublikos prekių ženklų įstatymo 7 straipsnio 1 dalies 2 punkto pagrindu.

APELIACINIO SKYRIAUS IŠVADA

Apeliacinis skyrius vadovaudamasis Lietuvos Respublikos prekių ženklų įstatymo 18 straipsnio 5 dalies 1 punktu,

n u t a r i a

Protestą tenkinti ir nesuteikti apsaugos Lietuvos Respublikoje ženklo „ADENORM“ tarptautinei registracijai Nr. 856001.

Apeliacinio skyriaus sprendimas per 6 mėnesius nuo priėmimo dienos gali būti skundžiamas Vilniaus apygardos teismui.

LIETUVOS RESPUBLIKOS VALSTYBINIO PATENTŲ BIURO APELIACINIO SKYRIAUS S P R E N D I M A S

2006 m. spalio 13 d. Nr. 2Ap-893
Vilnius

Lietuvos Respublikos valstybinio patentų biuro Apeliacinis skyrius (toliau – Apeliacinis skyrius) išnagrinėjo suinteresuoto asmens uždarosios akcinės bendrovės BCH RETAIL (Lietuva, LT), atstovaujamo patentinės patikėtinės A. Pakėnienės, protestą Nr. 1676 dėl Zakrytoe aktsionernoe obshchestvo „NEVSKAYA KOSMETIKA“ (Rusijos Federacija, RU) tarptautinės prekių ženklo „SARMA“ registracijos Nr. 861483 pripažinimo negaliojančia.

PROTESTO TURINYS

2006-01-27 suinteresuotas asmuo uždaroji akcinė bendrovė RCH RETAIL (Lietuva, LT) Apeliaciniam skyriui padavė protestą, prašydamas pripažinti negaliojančia Lietuvos Respublikoje Zakrytoe aktsionernoe obshchestvo „NEVSKAYA KOSMETIKA“ (Rusijos Federacija, RU) tarptautinę prekių ženklo „SARMA“ registraciją Nr. 861483.

Suinteresuotas asmuo nurodė, kad protestuojamo ženklo registracija neatitinka Lietuvos Respublikos prekių ženklų įstatymo 7 straipsnio 1 dalies 2 punkto reikalavimų.

Protestuojamas ženklas „SARMA“ (tarpt. reg. Nr. 826773) yra klaidinamai panašus į suinteresuoto asmens ankstesnius prekių ženklus „SARMA“ (reg. Nr. 36283, tarpt. reg. Nr. 867873). Ženklai skirti tapačioms 3 klasės prekėms žymėti. 2006-10-12 Apeliacinio skyriaus posėdžio metu suinteresuoto asmens atstovė patikslino, kad suinteresuotas asmuo proteste remiasi tik viena suinteresuotam asmeniui priklausančia prekių ženklo „SARMA“ registracija Nr. 36283.

SPRENDIMO MOTYVAI

Lietuvos Respublikos prekių ženklų įstatymo 7 straipsnio 1 dalies 2 punktas nustato, kad ženklo registracija pripažįstama negaliojančia, jeigu jis yra tapatus įregistruotam ar pareikštam registruoti ankstesniam ženklui tapačioms ar panašioms prekėms ir (ar) paslaugoms arba klaidinamai į jį panašus ir dėl to yra galimybė suklaidinti visuomenę, įskaitant klaidinamą asociaciją su ankstesniu ženklu.

Suinteresuotam asmeniui uždarajai akcinei bendrovei RCH RETAIL (Lietuva, LT) priklauso prekių ženklas „SARMA“ (reg. Nr. 36283). paraiška Nr. 98-1277 šiam ženklui įregistruoti į Valstybinį patentų biurą buvo paduota 1998-04-23. Ženklas šalia 14, 26 klasės prekių yra skirtas ir 3 klasės prekėms: „balinimo preparatai ir kitos skalbimo medžiagos; valymo, poliravimo, šveitimo ir švitrinamojo apdirbimo preparatai; muilas; parfumerija, eteriniai aliejai, kosmetika, plaukų losjonai; dantų milteliai ir pastos“ žymėti.

Protestuojamas ženklas „SARMA“ (tarpt. reg. Nr. 861483) priklauso Zakrytoe aktsionernoe obshchestvo „NEVSKAYA KOSMETIKA“ (Rusijos Federacija, RU). Šio ženklo registracijos data – 2005-02-18. Ženklas skirtas nurodytoms 3 klasės prekėms.

Lietuvos Respublikos prekių ženklų įstatymo 7 straipsnio 2 dalies 1 punkte nurodyta, kad ankstesnis ženklas yra ženklas, kurio paraiškos padavimo data Lietuvos Respublikoje yra ankstesnė už šio straipsnio 1 dalyje nurodyto ženklo paraiškos padavimo datą, prireikus atsižvelgiant į prašomą suteikti ar suteiktą prioritetą.

Remiantis šiomis įstatymo nuostatomis nustatyta, kad suinteresuoto asmens ženklas „SARMA“ (reg. Nr. 36283) yra ankstesnis ženklas.

Ženklų klaidinamas tapatumas ar panašumas analizuojamas pagal Metodinius nurodymus dėl prekių ir paslaugų ženklų tapatumo bei panašumo nustatymo (toliau – metodiniai nurodymai), patvirtintus Valstybinio patentų biuro direktoriaus 1996-07-11 įsakymu Nr. 28.

Šiuose metodiniuose nurodymuose nustatyta, kad ženklų panašumą lemia juose esančių elementų bendrumas. Panašumui turi įtakos sutampančių ir nesutampančių elementų santykis, taip pat jų svarba ženklų kompozicijoje. Bendriausias ženklų panašumo kriterijus yra bendras suvokimo įspūdis, kurį sukelia ženklas ir jo vaizdo prasmė, dėl ko vartotojai ūkinėje veikloje gali ženklus supainioti, nepaisant tam tikrų juos sudarančių elementų skirtumų. Metodinių nurodymų 3.1 punktas detalizuoja, kad žodiniuose ženkluose (tarp jų ir kombinuotų ženklų kompozicijoje) gali būti panašūs: grafinis atlikimas (vizualus panašumas), tarimas (fonetinis panašumas); prasmė (semantinis panašumas). Taip pat pažymėtina, kad vidutinis vartotojas tik retais atvejais turi galimybę tiesiogiai palyginti skirtingus ženklus, dažniausiai remiasi bendru sukurtu įspūdžiu, kurį suformuoja ženklo skiriamieji ir dominuojantys (svarbiausi elementai).

Suinteresuoto asmens ženklas yra žodinis-vaizdinis, jį sudaro žodinis elementas SARMA, išpildytas tam tikru stilizuotu šriftu ir grafinis elementas saulės piešinys, išpildytas geltona ir juoda spalvomis. Abu ženklo elementai žodis SARMA ir saulės piešinys užima tiek pat vietos ženklo kompozicijoje, tačiau paprastai būtent žodinis elementas labiausiai įsimenamas vartotojo. Protestuojamas ženklas yra sudarytas iš vienintelio elemento žodžio SARMA, kuris išpildytas didžiosiomis raidėmis, šriftu, panašiu į standartinį. Kitų skiriamųjų elementų šiame ženkle nėra. Taigi lyginamuosiuose ženkluose pasikartoja tas pats elementas žodis SARMA. Žodžio SARMA šrifto skirtingumas nėra esminis požymis vertinant vizualų ženklų panašumą. Fonetiškai ženklai yra tapatūs, nes juos sudaro tas pats žodis SARMA. Pagal pateiktus suinteresuoto asmens įrodymus, „sarma“ tai kalnų vėjo pavadinimas. Kadangi ženklus sudaro tas pats žodis, taigi ženklai yra tapatūs ir semantiškai.

Pagal pateiktus Apeliaciniam skyriui suinteresuoto asmens įrodymus, suinteresuoto asmens ženklas yra ilgą laiką ir plačiai naudojamas, reklamuojamas. Pirmoji parduotuvė buvo atidaryta 1994 metais, o šiuo metu Lietuvoje veikia 53 specializuotos kosmetikos ir parfumerijos parduotuvės pažymėtos suinteresuotam asmeniui priklausančiu ženklu „SARMA“. Taigi darytina išvada, kad suinteresuoto asmens ženklas yra žinomas Lietuvos vartotojui, yra įgijęs gana stiprų skiriamąjį požymį, todėl vėlesnio ženklo su identišku žodiniu elementu SARMA atsiradimas rinkoje tapačioms prekėms žymėti, sudarys galimybę suklaidinti vartotoją, kuris priskirs prekes tam pačiam šaltiniui.

Apibendrinus išdėstytas aplinkybes darytina išvada, kad protestuojamas prekių ženklas „SARMA“ (tarpt. reg. Nr. 861483) yra klaidinančiai panašus į suinteresuoto asmens prekių ženklą „SARMA“ (reg. Nr. 36283).

Nustačius, kad ženklai yra tapatūs ar panašūs, toliau jie tikrinami prekių (paslaugų) panašumo kontekste. Prekių, kurioms ženklai registruojami, vienarūšiškumas nustatomas pagal Metodiniuose nurodymuose įtvirtintus kriterijus – prekių (paslaugų) rūšį, paskirtį bei realizavimo sąlygas. Abu ženklai yra registruoti tapačioms 3 klasės prekėms žymėti.

Konstatuotina, kad nagrinėjamu atveju buvo nustatytos visos aplinkybės pagal Lietuvos Respublikos prekių ženklų įstatymo 7 straipsnio 1 dalies 2 punkto nuostatas, t.y. buvo nustatyta, kad protestuojamas ženklas yra klaidinančiai panašus į suinteresuoto asmens ankstesnį ženklą, ženklai registruoti tapačioms 3 klasės prekėms, todėl galima daryti išvadą, kad egzistuoja galimybė suklaidinti visuomenę.

APELIACINIO SKYRIAUS IŠVADA

Apeliacinis skyrius vadovaudamasis Lietuvos Respublikos prekių ženklų įstatymo 18 straipsnio 5 dalies 1 punktu,

n u t a r i a

Protestą tenkinti ir atsisakyti suteikti apsaugą Lietuvoje ženklo „SARMA“ tarptautinei registracijai Nr. 861483.

Apeliacinio skyriaus sprendimas per 6 mėnesius nuo priėmimo dienos gali būti skundžiamas Vilniaus apygardos teismui.

VARDINĖ PREKIŲ ŽENKLŲ SAVININKŲ RODYKLĖ

(732) Ženklo savininkas, valstybės kodas	*(510) Klasifikacijos indeksas*	*(111) Liudijimo numeris*
“AMEX TRADING” SIA, LV	33	54219
“MASPEX” SP Z O.O., PL	5, 29, 30, 32	54070
	5, 29, 30, 32	54071
A.ALBRIKO ĮMONĖ “KLEVAS”, LT	35, 41, 43	54026
A.SAVČIK INDIVIDUALI ĮMONĖ, LT	35	54061
AKCINĖ BENDROVĖ “ALITA”, LT	33	54103
	33	54136
AKCINĖ BENDROVĖ “ANYKŠČIŲ VYNAS”, LT	33	54145
	33	54179
	33	54180
AKCINĖ BENDROVĖ “BALTIC SHOPPING CENTERS”, LT	35, 36, 39, 41, 43, 44	54025
AKCINĖ BENDROVĖ “KAUNO GRŪDAI”, LT	29, 30, 31, 32, 33, 35, 36, 37, 39, 43	54221
AKCINĖ BENDROVĖ “KAUNO GRŪDAI” LABDAROS IR PARAMOS FONDAS, LT	36	54220
AKCINĖ BENDROVĖ “KELMĖS PIENINĖ”, LT	29	53991
	29	54110
	29	54113
	29	54241
AKCINĖ BENDROVĖ “MAŽEIKIŲ NAFTA”, LT	1, 4, 19, 35, 39, 40, 42	54129
	1, 4, 19, 35, 39, 40, 42	54130
AKCINĖ BENDROVĖ “MIESTPROJEKTAS”, LT	42	54172
AKCINĖ BENDROVĖ “PIENO ŽVAIGŽDĖS”, LT	29	53972
	29	53994
	29	54048
	29	54175
AKCINĖ BENDROVĖ “PROSPERO POLIS”, LT	37, 39	54111
AKCINĖ BENDROVĖ “RAGUTIS”, LT	32	54154
	33	54162
	33	54163
	33	54164
	33	54165
AKCINĖ BENDROVĖ “ŽEMAITIJOS PIENAS”, LT	29, 30	54214
AKCINĖ BENDROVĖ BANKAS “SNORAS”, LT	36	53941
	36	53942
	36	53953
	36	53954
AKCINĖ BENDROVĖ SEB VILNIAUS BANKAS, LT	16, 35, 36, 42	54197

(732) Ženklo savininkas, valstybės kodas	*(510) Klasifikacijos indeksas*	*(111) Liudijimo numeris*
ALTICOR INC, US	3, 5, 8, 16, 21, 25, 35	54073
ANVOLI HULGIMUEUEGI OUE, EE	28, 35	53945
ASHLAND LICENSING AND INTELLECTUAL PROPERTY LLC, US	37	54158
ATVIROSIOS VISUOMENĖS STUDIJŲ ASOCIACIJA, LT	41	54142
	16	54143
BADARO INVESTMENTS BV, NL	5	53935
	5	53936
	5	54056
BELVEDERE SA, FR	9, 35, 41	54076
BERLIN-CHEMIE AG, DE	5	54101
BEST WESTERN INTERNATIONAL, INC, US	43	54247
	43	54248
BREAT CORPORATION LTD, DO	8, 9, 11, 12, 14, 15, 16, 18, 20, 21, 28, 34, 35	54084
BRISTOL MYERS SQUIBB MEDICAL IMAGING, INC, a Delaware Corporation, US	5	54034
	5	54035
	5	54036
BUNGE ZRT, HU	29	53978
	29	53979
	29, 30	53980
CARL FREUDENBERG KG, DE	27	54187
DARIAUS GAUDIEŠIAUS ĮMONĖ, LT	9, 11	54151
DELIPAP OY, FI	31	53961
E.R.SQUIBB & SONS, L.L.C., a Delaware Limited Liability Company, US	10	54041
EURODRIVE SERVICES AND DISTRIBUTION NV, NL	39	54194
EUROPAEISCHE REISEVERSICHERUNG AG, DE	35, 36, 39	54157
GENETICS INSTITUTE, LLC, US	5	54149
H.TRAURO FIRMA “JULNA”, LT	39	54039
HITACHI-LG DATA STORAGE, INC, JP	9	54083
IL PONTE FINANZIARIA SPA, an Italian Joint Stock Company, IT	18	54178
INDIVIDUALI ĮMONĖ “INFOSANA”, LT	42	54054
INDIVIDUALI ĮMONĖ “VIRTUALŪS SODAI”, LT	16, 38	54209
INTERBUS AB, SE	39	54072
JAN HENRIKSEN INDIVIDUALI ĮMONĖ “PIRMAS BŪSTAS”, LT	36	54236
JUOZO ŠLEPEČIO ĮMONĖ, LT	18	54196
K.KUPŠIO FIRMA “MONITUS BONUS”, LT	35, 38	53987
	41	54031
KAUNO AUTOMOBILININKŲ KLUBAS, LT	41	54037

(732) Ženklo savininkas, valstybės kodas	(510) Klasifikacijos indeksas	(111) Liudijimo numeris
KAUNO MIESTO SOCIALINIŲ PASLAUGŲ CENTRAS, LT	45	54066
KAUNO TECHNOLOGIJOS UNIVERSITETAS, LT	41	54016
KRAFT FOODS SCHWEIZ HOLDING AG, CH	30	53957
KRAFT FOODS SVERIGE, SE	29, 30	54062
KREWEL MEUSELBACH GmbH, DE	5	54233
LIETUVOS AUGALŲ APSAUGOS ASOCIACIJA, LT	41	54192
	41	54193
MERZ PHARMA GmbH & CO KGaA, DE	3	53949
MOKATE SA, PL	30	54227
NGO CHEW HONG EDIBLE OIL PTE. LTD, SG	29	54021
	29	54234
PEDAGOGŲ PROFESINĖS RAIDOS CENTRAS, LT	41	54188
PFIZER ENTERPRISES SARL, LU	5	53984
PHENOMENON AGENTS LIMITED, VG	9	54007
PLANETA SRL, IT	33	54045
PODRAVKA PREHRAMBENA INDUSTRIJA D.D., HR	29, 30	53940
PRANCŪZŲ KULTŪROS CENTRAS, LT	41	54161
PRZEDSIEBIORSTWO PRODUKCYJNE BI-ES COSMETIC BEATA PIOTROWSKA, SLAWOMIR PIOTROWSKI, JAROSLAW DROZD, SPOLKA JAWNA, PL	3, 5, 39, 41	53944
SAIMAA BEVERAGES OY LTD, FI	33	54080
SANOFI-AVENTIS, FR	5	53970
SIA “BALTIC FEED”, LV	31	54094
SIA PRODEX, LV	19, 20	54059
SOCIETE DES PRODUITS NESTLE SA, CH	29, 30, 32	54060
SOLVAY PHARMACEUTICALS BV, NL	5, 16, 41	54013
TEO LT, AB, LT	9, 16, 35, 36, 37, 38, 39, 41, 42, 43	53995
	9, 16, 35, 36, 37, 38, 39, 41, 42, 43	53996
	9, 16, 35, 36, 37, 38, 39, 41, 42, 43	53997
	9, 16, 35, 36, 37, 38, 39, 41, 42, 43	53998
	9, 16, 35, 36, 37, 38, 39, 41, 42, 43	53999
	9, 16, 35, 36, 37, 38, 39, 41, 42, 43	54000
	9, 16, 35, 36, 37, 38, 39, 41, 42, 43	54001
	9, 16, 35, 36, 37, 38, 39, 41, 42, 43	54002
	9, 16, 35, 36, 37, 39, 41, 42, 43	54088
	9, 35, 37, 38, 41, 42	54132
	38	54237
	9, 16, 35, 36, 37, 38, 39, 41, 42, 43	54243
	9, 16, 35, 36, 37, 38, 39, 41, 42, 43	54244
	9, 16, 35, 36, 37, 38, 39, 41, 42, 43	54245
	9, 16, 35, 36, 37, 38, 39, 41, 42, 43	54246
THE COCA-COLA COMPANY, US	32, 35, 41	54089
THE PROCTER & GAMBLE COMPANY, US	3	54116
	3	54131
TOOLFULL INDUSTRIES INC, CN	7, 8, 11	54203
UAB “7 STRATEGIJOS”, LT	16, 35, 41	54042
UAB “A.SABONIO ŽALGIRIO KREPŠINIO CENTRAS”, LT	3, 5, 8, 9, 14, 16, 18, 20, 21, 24, 25, 26, 28, 29, 30, 32, 33, 34, 35, 36, 38, 39, 41, 43, 45	53955
UAB “ACORUS CALAMUS”, LT	5, 30	54173
	5, 30	54174
UAB “AD BALTIC”, LT	35, 37	54134
UAB “AG GROUP”, LT	7, 9, 11, 14, 35, 36, 37, 39	54096
	7, 9, 11, 14, 35, 36, 37, 39	54097
	7, 9, 11, 14, 35, 36, 37, 39	54098
UAB “AKVASANITA”, LT	11, 20	54044
UAB “ALKOPAKAS”, LT	44	54009

(732) Ženklo savininkas, valstybės kodas	(510) Klasifikacijos indeksas	(111) Liudijimo numeris
UAB “AMICUS HOTEL”, LT	43	54152
UAB “ANONIMINIŲ DARBOHOLIKŲ KLUBAS”, LT	41	54207
	41	54208
UAB “ATGIMIMO STUDIJA”, LT	16	53982
	16	53983
UAB “AUKSO CENTRAS”, LT	14, 35	54057
UAB “AUSNĖ”, LT	25	54139
UAB “AUTOLĖVA”, LT	25	54091
	25	54092
	25	54093
UAB “BALTIC AUTO MARKET”, LT	35	54210
UAB “BALTIC CRANES TECHNOLOGIES”, LT	7, 35, 42	54133
UAB “BALTIC MULTIPLEX VENTURES”, LT	41	54146
	43	54147
UAB “BALTIJOS MUZIKA”, LT	35, 41, 44	54003
UAB “BALTNORA”, LT	35	54242
UAB “BELINDA”, LT	43	54144
UAB “BIOK”, LT	3	54050
UAB “BITĖ LIETUVA”, LT	38	53976
UAB “BRAINERA”, LT	36, 41, 42	54082
UAB “BRIARAS”, LT	35	54102
UAB “BUSTURAS”, LT	39	54106
UAB “BUTEKA”, LT	9, 35	54075
UAB “CARGO VILNIUS”, LT	39	53968
UAB “CASPIAN FREIGHT”, LT	39	54029
UAB “CENTRUM”, LT	35	53946
	35	54028
UAB “DAISENA”, LT	30	54239
UAB “DAMI DIGITAL”, LT	35, 42	54087
UAB “DEILENA”, LT	29, 30	53932
	30	54095
	30	54104
UAB “EBR”, LT	43	54249
UAB “EDGIRA”, LT	37	54109
UAB “EKOFRISA”, LT	30	53950
UAB “ELEKTRONINIŲ MAŠINŲ PERDIRBIMAS”, LT	40	53973
UAB “ELGAMA SISTEMOS”, LT	9	54235
UAB “ELMENHORSTER VILNIUS”, LT	32	53993
UAB “ENERGA”, LT	11, 19, 35, 36, 37	54068
UAB “ENERGENAS”, LT	35, 42	54222
UAB “ERTRA”, LT	29, 31	54047
UAB “EUROPA GROUP”, LT	43	53966
UAB “FORUM CINEMAS”, LT	16, 20, 25, 28, 29, 30, 32, 33, 35, 39, 41, 42, 43, 45	53933
UAB “GAIRIJA”, LT	36, 37, 42	54160
UAB “GENERAL FINANCING”, LT	36	54115
UAB “GETZ MEDICAL BALTIC”, LT	3, 4, 37	54027
UAB “GUDOBELĖ”, LT	30	53951
UAB “HORTILED”, LT	11, 31	53988
	11, 31	53989
	11, 31	53990
UAB “IGNERA”, LT	7, 12, 35	54067
UAB “IMC”, LT	35	54215
UAB “INTERADIS”, LT	14	53937
UAB “INTERNATIONAL SOLUTION GROUP”, LT	35	54085
UAB “INVALDA SERVICE”, LT	37	54051
UAB “INVERSIJA”, LT	12	54238
UAB “ITAINA”, LT	33	54117
	33	54118
	33	54119
	33	54120
	33	54121
	33	54122
	33	54123
	33	54124
UAB “JAUKUS PASAULIS”, LT	20	54099
UAB “JUNICA”, LT	41, 42	53969
UAB “JUST.TV”, LT	41	54055
UAB “KAUNO BUITIS”, LT	36	54153
UAB “KETURI ŽIEDAI”, LT	35, 37	54156
UAB “LABAS TURAS”, LT	39	54186
UAB “LAISVAS IR NEPRIKLAUSOMAS KANALAS”, LT	25, 35, 38, 41	54155
UAB “LIBROS HOLDINGAS”, LT	35	54226
UAB “LIMARKO”, LT	39	54184
	39	54185
UAB “LOTOFAGAS”, LT	44	53971
UAB “MECRO TECHNIKONAS”, LT	35	53977
UAB “MODEMATIC”, LT	9, 35	54125
UAB “MUGĖS REDAKCIJA”, LT	16	54069
UAB “MURENA”, LT	37	54176
UAB “NESĖ”, LT	35	54058
UAB “NORTHWAY TURTO VALDYMAS”, LT	5	54168
	5	54169
	5	54170
	5	54171
UAB “NUDE ESTATES 2”, LT	35, 36	53975
UAB “OBER-HAUS” NEKILNOJAMAS TURTAS, LT	16	53986
UAB “OGRISAUGA”, LT	45	54004
	45	54005
UAB “OLYMPIC CASINO GROUP BALTIJA”, LT	41, 43	54240
UAB “OMARAS”, LT	43	53938
UAB “OPTIMALŪS VERSLO SPRENDIMAI”, LT	35	54138
UAB “ORGANIZACIJŲ VYSTYMO CENTRAS”, LT	41	54166
	41	54167
UAB “ORKNIS”, LT	14	54218
UAB “PALANGOS TAURAS”, LT	43	53992
UAB “PALASĖJA”, LT	30	54033
UAB “PANEVĖŽIO BIČIULIS”, LT	9	54206

(732) Ženklo savininkas, valstybės kodas	(510) Klasifikacijos indeksas	(111) Liudijimo numeris
UAB “PAČIOLIS”, LT	16, 35, 41, 42	54107
	16, 35, 41, 42	54127
	16, 35, 41, 42	54128
UAB “PERFEKCIJA”, LT	45	54204
	3, 44	54205
UAB “PERKSAS”, LT	35, 37, 42	53952
UAB “PLASTOGRANA”, LT	1	53965
UAB “PLIUS”, LT	16, 35	54030
UAB “PRAMOGŲ BANKAS”, LT	41, 43	54052
UAB “PROTOTECHNIKA”, LT	9, 35, 42	54043
UAB “PROVIT INDUSTRIJA”, LT	40	54189
UAB “RACIONALI STATYBA”, LT	37	54038
UAB “REALTUS”, LT	36	53931
UAB “REVIZORIUS IR PARTNERIAI”, LT	16	54024
UAB “RIKTA”, LT	43	54231
UAB “ROMADA”, LT	28, 39	54008
UAB “RV3”, LT	43	54140
UAB “RYTIETIŠKAS STILIUS”, LT	43	54190
	43	54191
UAB “SAERIMNER”, LT	31, 35	54112
UAB “SAULĖS SPEKTRAS”, LT	38	54017
	16, 35, 41	54018
	16, 35, 41	54019
UAB “SCHERING”, LT	5, 35	54108
UAB “SENAMIESČIO RESTORANAS”, LT	43	54228
UAB “SENJORŲ REZIDENCIJA”, LT	41, 43, 44	53958
	41, 43, 44	53959
UAB “SENUKŲ PREKYBOS CENTRAS”, LT	35	53967
UAB “SIGNEDA”, LT	9, 11	54074
UAB “SPAUSK”, LT	35	54216
UAB “STRATEGINIŲ KOMUNIKACIJŲ CENTRAS”, LT	35, 41	54053
UAB “SVAJONIŲ KNYGOS”, LT	16	54049
UAB “TABERA IR KO”, LT	43	54023
UAB “TALDA”, LT	24	54046
UAB “TEGRA”, LT	1, 5, 8, 17, 21, 22	54040
UAB “TELTONIKA”, LT	9	53934
UAB “TEZ TOUR”, LT	39, 41	54200
	39, 41	54201
UAB “TIKSLO LINIJA”, LT	41	54010
UAB “TRIJŲ ARTELĖ”, LT	4, 34, 35	53947
	3, 11	54225
UAB “TRINIT”, LT	44	54077
UAB “TURTAUSTA”, LT	35, 36	54032
UAB “ULTRAPRAMOGOS”, LT	41, 43	54022
	41, 43	54141
UAB “VALENTIS”, LT	5	54006
UAB “VERSLO SPAUDOS CENTRAS”, LT	35	53962
UAB “VIDEO REKLAMOS STUDIJA”, LT	35, 41, 42	53981
UAB “VIKEDA”, LT	30	53974
	30	54182
	30	54183
	30	54195
UAB “VILKONDA”, LT	19, 35, 37	53943
UAB “VILKĖ”, LT	29	54198
	29	54199
UAB “VILNIAUS MĖSA”, LT	29	53939
	29	54020
UAB “VILTECHMEDA”, LT	9, 10	54078
UAB “VITEDRA”, LT	35	54232
UAB “VP MARKET”, LT	25, 28	53956
	8, 21	54090
UAB “ŠVIESOS STUDIJA”, LT	42	54105
UAB “ŪKININKO PATARĖJAS”, LT	41	54086
UAB KELIONIŲ CENTRAS “FILARETAI TRAVEL”, LT	39	54063
UAB LIETUVOS PARODŲ CENTRAS “LITEXPO”, LT	35	54079
VICTORIA VERSICHERUNG AG, DE	36	53963
	36	53964
VIEŠOJI ĮSTAIGA “DESA”, LT	35, 40	54202
VIEŠOJI ĮSTAIGA “EUROPOS NAMAI”, LT	39	54011
	39	54012
WYETH, a Delaware Corporation, US	5	54148
	5	54150
ZAO “GRUPPA PREDPRIYATIJ OST”, RU	32	54135
ŽEMĖS ŪKIO BENDROVĖ “NEMATEKAS”, LT	29	54177
ALGIRDAS NOREIKA, LT	9, 35, 41, 43	53960
ANDRIUS KOMISORAITIS, LT	25, 35	54114
DAIVA ADOMAVIČIENĖ, LT	44	54159
DARIUS ŠEREIKA, LT	16, 35	54181
DŽIUGAS MICKEVIČIUS, LT	43	54217
EGIDIJUS SIMUTIS, LT	3	54100
GIEDRIUS BARASNEVIČIUS, LT	16, 35	54126
IGNOTAS ADOMAVIČIUS, LT	43	54230
KIERON JOHN BOLTON, GB	38	54014
	38	54015
RAIMUNDAS KAIRYS, LT	30	54211
	30	54212
	30	54213
RAMŪNAS KAZLAUSKAS, LT	42	54137
RIČARDAS RICKEVIČIUS, LT	41	54064
	41	54065
ROKAS GRUNDA, LT	20, 21	54223
	21	54224
RUSLAN RYBAKOV, LT	25, 40, 42	54229
SAULIUS SEMĖNAS, LT	16, 41	54081
VIRGINIJUS MARTIŠAUSKAS, LT	41, 43	53948
VLADIMIR CHOLODOV, LT	35	53985

SISTEMINĖ PREKIŲ ŽENKLŲ RODYKLĖ

(510) *Klasifikacijos indeksas*	*(111)* *Liudijimo numeris*
1	53965, 54040, 54129, 54130
3	53944, 53949, 53955, 54027, 54050, 54073, 54100, 54116, 54131, 54205, 54225
4	53947, 54027, 54129, 54130
5	53935, 53936, 53944, 53955, 53970, 53984, 54006, 54013, 54034, 54035, 54036, 54040, 54056, 54070, 54071, 54073, 54101, 54108, 54148, 54149, 54150, 54168, 54169, 54170, 54171, 54173, 54174, 54233
7	54067, 54096, 54097, 54098, 54133, 54203
8	53955, 54040, 54073, 54084, 54090, 54203
9	53934, 53955, 53960, 53995, 53996, 53997, 53998, 53999, 54000, 54001, 54002, 54007, 54043, 54074, 54075, 54076, 54078, 54083, 54084, 54088, 54096, 54097, 54098, 54125, 54132, 54151, 54206, 54235, 54243, 54244, 54245, 54246
10	54041, 54078
11	53988, 53989, 53990, 54044, 54068, 54074, 54084, 54096, 54097, 54098, 54151, 54203, 54225
12	54067, 54084, 54238
14	53937, 53955, 54057, 54084, 54096, 54097, 54098, 54218
15	54084
16	53933, 53955, 53982, 53983, 53986, 53995, 53996, 53997, 53998, 53999, 54000, 54001, 54002, 54013, 54018, 54019, 54024, 54030, 54042, 54049, 54069, 54073, 54081, 54084, 54088, 54107, 54126, 54127, 54128, 54143, 54181, 54197, 54209, 54243, 54244, 54245, 54246
17	54040
18	53955, 54084, 54178, 54196
19	53943, 54059, 54068, 54129, 54130
20	53933, 53955, 54044, 54059, 54084, 54099, 54223
21	53955, 54040, 54073, 54084, 54090, 54223, 54224
22	54040
24	53955, 54046
25	53933, 53955, 53956, 54073, 54091, 54092, 54093, 54114, 54139, 54155, 54229
26	53955
27	54187
28	53933, 53945, 53955, 53956, 54008, 54084

(510) *Klasifikacijos indeksas*	*(111)* *Liudijimo numeris*
29	53932, 53933, 53939, 53940, 53955, 53972, 53978, 53979, 53980, 53991, 53994, 54020, 54021, 54047, 54048, 54060, 54062, 54070, 54071, 54110, 54113, 54175, 54177, 54198, 54199, 54214, 54221, 54234, 54241
30	53932, 53933, 53940, 53950, 53951, 53955, 53957, 53974, 53980, 54033, 54060, 54062, 54070, 54071, 54095, 54104, 54173, 54174, 54182, 54183, 54195, 54211, 54212, 54213, 54214, 54221, 54227, 54239
31	53961, 53988, 53989, 53990, 54047, 54094, 54112, 54221
32	53933, 53955, 53993, 54060, 54070, 54071, 54089, 54135, 54154, 54221
33	53933, 53955, 54045, 54080, 54103, 54117, 54118, 54119, 54120, 54121, 54122, 54123, 54124, 54136, 54145, 54162, 54163, 54164, 54165, 54179, 54180, 54219, 54221
34	53947, 53955, 54084
35	53933, 53943, 53945, 53946, 53947, 53952, 53955, 53960, 53962, 53967, 53975, 53977, 53981, 53985, 53987, 53995, 53996, 53997, 53998, 53999, 54000, 54001, 54002, 54003, 54018, 54019, 54025, 54026, 54028, 54030, 54032, 54042, 54043, 54053, 54057, 54058, 54061, 54067, 54068, 54073, 54075, 54076, 54079, 54084, 54085, 54087, 54088, 54089, 54096, 54097, 54098, 54102, 54107, 54108, 54112, 54114, 54125, 54126, 54127, 54128, 54129, 54130, 54132, 54133, 54134, 54138, 54155, 54156, 54157, 54181, 54197, 54202, 54210, 54215, 54216, 54221, 54222, 54226, 54232, 54242, 54243, 54244, 54245, 54246
36	53931, 53941, 53942, 53953, 53954, 53955, 53963, 53964, 53975, 53995, 53996, 53997, 53998, 53999, 54000, 54001, 54002, 54025, 54032, 54068, 54082, 54088, 54096, 54097, 54098, 54115, 54153, 54157, 54160, 54197, 54220, 54221, 54236, 54243, 54244, 54245, 54246
37	53943, 53952, 53995, 53996, 53997, 53998, 53999, 54000, 54001, 54002, 54027, 54038, 54051, 54068, 54088, 54096, 54097, 54098, 54109, 54111, 54132, 54134, 54156, 54158, 54160, 54176, 54221, 54243, 54244, 54245, 54246
38	53955, 53976, 53987, 53995, 53996, 53997, 53998, 53999, 54000, 54001, 54002, 54014, 54015, 54017, 54132,

(510) *Klasifikacijos indeksas*	*(111)* *Liudijimo numeris*
	54155, 54209, 54237, 54243, 54244, 54245, 54246
39	53933, 53944, 53955, 53968, 53995, 53996, 53997, 53998, 53999, 54000, 54001, 54002, 54008, 54011, 54012, 54025, 54029, 54039, 54063, 54072, 54088, 54096, 54097, 54098, 54106, 54111, 54129, 54130, 54157, 54184, 54185, 54186, 54194, 54200, 54201, 54221, 54243, 54244, 54245, 54246
40	53973, 54129, 54130, 54189, 54202, 54229
41	53933, 53944, 53948, 53955, 53958, 53959, 53960, 53969, 53981, 53995, 53996, 53997, 53998, 53999, 54000, 54001, 54002, 54003, 54010, 54013, 54016, 54018, 54019, 54022, 54025, 54026, 54031, 54037, 54042, 54052, 54053, 54055, 54064, 54065, 54076, 54081, 54082, 54086, 54088, 54089, 54107, 54127, 54128, 54132, 54141, 54142, 54146, 54155, 54161, 54166, 54167, 54188, 54192, 54193, 54200, 54201, 54207, 54208, 54240, 54243, 54244, 54245, 54246
42	53933, 53952, 53969, 53981, 53995, 53996, 53997, 53998, 53999, 54000, 54001, 54002, 54043, 54054, 54082, 54087, 54088, 54105, 54107, 54127, 54128, 54129, 54130, 54132, 54133, 54137, 54160, 54172, 54197, 54222, 54229, 54243, 54244, 54245, 54246
43	53933, 53938, 53948, 53955, 53958, 53959, 53960, 53966, 53992, 53995, 53996, 53997, 53998, 53999, 54000, 54001, 54002, 54022, 54023, 54025, 54026, 54052, 54088, 54140, 54141, 54144, 54147, 54152, 54190, 54191, 54217, 54221, 54228, 54230, 54231, 54240, 54243, 54244, 54245, 54246, 54247, 54248, 54249
44	53958, 53959, 53971, 54003, 54009, 54025, 54077, 54159, 54205
45	53933, 53955, 54004, 54005, 54066, 54204

NUMERINĖ PREKIŲ ŽENKLŲ RODYKLĖ

(210) *Paraiškos numeris*	*(111)* *Liudijimo numeris*
2004 1027	54137
2004 1861	53931
2004 2171	54006
2005 0880	53932
2005 1058	54138
2005 1178	53933
2005 1202	54064
2005 1203	54065
2005 1224	54066
2005 1281	53934
2005 1377	54216
2005 1378	54007
2005 1379	54008
2005 1458	54139
2005 1513	53935
2005 1514	53936
2005 1557	53937
2005 1564	54067
2005 1565	54068
2005 1568	54069
2005 1586	54070
2005 1587	54071
2005 1588	54072
2005 1595	54073
2005 1600	54074
2005 1623	54217
2005 1690	53938
2005 1740	54140
2005 1782	54009
2005 1791	54010
2005 1796	54011
2005 1797	54012
2005 1834	54141
2005 1846	54142
2005 1847	54143
2005 1849	54144
2005 1884	54013
2005 1888	54014
2005 1889	54015
2005 1891	54016
2005 1892	54017
2005 1893	54018
2005 1895	54019
2005 1898	54020
2005 1900	54021
2005 1901	54022
2005 1902	54023
2005 1912	54218
2005 1913	54024
2005 1914	54219
2005 1916	54220
2005 1918	54025
2005 1927	53939
2005 1929	53940
2005 1934	53941
2005 1935	53942
2005 1950	53943
2005 1955	54117
2005 1956	54118
2005 1957	54119
2005 1958	54120

(210) *Paraiškos numeris*	*(111)* *Liudijimo numeris*
2005 1959	54121
2005 1960	54122
2005 1961	54123
2005 1962	54124
2005 1963	54125
2005 1970	54026
2005 1975	54027
2005 1979	54221
2005 1987	54028
2005 1995	54222
2005 1997	54223
2005 1998	54224
2005 1999	54029
2005 2004	54225
2005 2008	54030
2005 2009	54031
2005 2012	54032
2005 2019	53944
2005 2024	53945
2005 2026	53946
2005 2035	53947
2005 2036	53948
2005 2046	53949
2005 2050	54145
2005 2057	54146
2005 2058	54147
2005 2066	54148
2005 2067	54149
2005 2068	54150
2005 2069	54151
2005 2082	54152
2005 2084	54210
2005 2086	54153
2005 2097	54211
2005 2098	54212
2005 2099	54213
2005 2101	54154
2005 2104	54075
2005 2108	54076
2005 2114	54077
2005 2117	54078
2005 2127	54079
2005 2130	54080
2005 2131	54081
2005 2134	54082
2005 2137	54083
2005 2141	54084
2005 2142	54085
2005 2143	54086
2005 2145	54090
2005 2148	54087
2005 2167	53950
2005 2176	53951
2005 2180	53952
2005 2197	54126
2005 2198	54127
2005 2199	54128
2005 2205	53953
2005 2206	53954
2005 2220	53955
2005 2235	53956

(210) *Paraiškos numeris*	*(111)* *Liudijimo numeris*	*(210)* *Paraiškos numeris*	*(111)* *Liudijimo numeris*
2005 2236	53957	2006 0194	54173
2005 2238	53958	2006 0195	54174
2005 2239	53959	2006 0196	54175
2005 2240	53960	2006 0197	54176
2005 2241	53961	2006 0201	54177
2005 2242	53962	2006 0210	54178
2005 2250	53963	2006 0214	54179
2005 2251	53964	2006 0215	54180
2005 2254	53965	2006 0228	54181
2005 2255	53966	2006 0229	54182
2005 2256	53967	2006 0230	54183
2005 2260	53968	2006 0231	53974
2005 2261	53969	2006 0243	53976
2005 2265	53970	2006 0247	53977
2005 2267	54033	2006 0252	54231
2005 2270	54034	2006 0269	54046
2005 2271	54035	2006 0270	54047
2005 2272	54036	2006 0271	54048
2005 2278	54037	2006 0272	54049
2005 2283	54038	2006 0276	54050
2005 2284	54226	2006 0278	54051
2005 2285	54039	2006 0279	54232
2006 0001	54155	2006 0280	54233
2006 0002	54156	2006 0281	54052
2006 0013	54157	2006 0282	54053
2006 0015	54158	2006 0288	54054
2006 0016	54159	2006 0293	54055
2006 0024	54160	2006 0295	54056
2006 0041	54161	2006 0296	54234
2006 0046	54162	2006 0298	54057
2006 0047	54163	2006 0300	54058
2006 0048	54164	2006 0307	54184
2006 0049	54165	2006 0308	54185
2006 0053	54227	2006 0309	54186
2006 0054	54040	2006 0310	54187
2006 0057	54041	2006 0316	54215
2006 0063	54042	2006 0329	54188
2006 0074	54043	2006 0334	54189
2006 0083	54228	2006 0337	54190
2006 0086	54044	2006 0338	54191
2006 0091	54045	2006 0339	54192
2006 0093	54229	2006 0340	54193
2006 0099	54230	2006 0343	54194
2006 0104	53971	2006 0344	54195
2006 0113	53975	2006 0345	54196
2006 0115	53972	2006 0346	54197
2006 0119	53973	2006 0361	53978
2006 0137	54091	2006 0362	53979
2006 0138	54092	2006 0363	53980
2006 0139	54093	2006 0365	53981
2006 0140	54094	2006 0370	53982
2006 0143	54095	2006 0371	53983
2006 0153	54096	2006 0381	54102
2006 0154	54097	2006 0382	54103
2006 0155	54098	2006 0386	54104
2006 0156	54099	2006 0387	54105
2006 0157	54100	2006 0388	54106
2006 0160	54101	2006 0391	54107
2006 0181	54166	2006 0392	54108
2006 0182	54167	2006 0393	54109
2006 0185	54214	2006 0394	54110
2006 0186	54168	2006 0395	54111
2006 0187	54169	2006 0398	54112
2006 0188	54170	2006 0401	54113
2006 0189	54171	2006 0404	54114
2006 0190	54172	2006 0410	54129

(210) *Paraiškos numeris*	*(111)* *Liudijimo numeris*
2006 0411	54130
2006 0414	54115
2006 0418	54116
2006 0419	54131
2006 0421	54132
2006 0429	54204
2006 0430	54205
2006 0437	54059
2006 0440	54235
2006 0442	54060
2006 0443	54061
2006 0450	54236
2006 0456	54237
2006 0458	54062
2006 0460	54238
2006 0461	54239
2006 0468	54063
2006 0475	54240
2006 0478	54241
2006 0480	54242
2006 0486	53984
2006 0493	53985
2006 0495	53986
2006 0497	53987
2006 0501	53988
2006 0502	53989
2006 0503	53990
2006 0505	53991
2006 0506	53992
2006 0511	53993
2006 0512	54136
2006 0515	53994
2006 0540	54198
2006 0541	54199
2006 0549	54200
2006 0550	54201
2006 0559	54202
2006 0575	53995
2006 0576	53996
2006 0577	53997
2006 0578	53998
2006 0579	53999
2006 0580	54000
2006 0581	54001
2006 0582	54002
2006 0585	54003
2006 0587	54004
2006 0588	54005
2006 0611	54206
2006 0612	54207
2006 0613	54208
2006 0632	54133
2006 0648	54209
2006 0658	54134
2006 0685	54249
2006 0686	54243
2006 0687	54244
2006 0688	54245
2006 0689	54246
2006 0691	54247
2006 0692	54248
2006 0724	54203
2006 0762	54088
2006 0764	54089
2006 0831	54135

KETVIRTINĖ PREKIŲ ŽENKLŲ RODYKLĖ

(111) Registracijos numeris	*(540) Ženklas*	*(732) Ženklo savininkas, valstybės kodas*	*(511) Klasifikacijos indeksas*	*Biuletenio numeris*
53321	BALTIC BOAT SHOW INTERNATIONAL fig.	UAB “KLAIPĖDOS LAIVŲ STATYKLA”, LT	37	2007/1
53322	TOP JEANS fig.	UAB “NIGINTOS DŽINSAI”, LT	35	2007/1
53323	PETERBURGO VYNAS fig.	UAB “BOSLITA” IR KO, LT	33	2007/1
53324	DAINA	UAB “BOSLITA” IR KO, LT	33	2007/1
53325	IDS Įrangos detalių sistema UAB fig.	UAB “ĮRANGOS DETALIŲ SISTEMA”, LT	35, 37	2007/1
53326	GIMTINĖS	UAB “DANVITA”, LT	30	2007/1
53327	EAST WEST	JC AB, SE	25	2007/1
53328	Citramon P	ZENON TETIANEC FIRMA “VERATRUM”, LT	5, 35	2007/1
53329	COLDWELL BANKER CB fig.	COLDWELL BANKER CORPORATION, a Delaware Corporation, US	16, 36	2007/1
53330	COLDWELL BANKER	COLDWELL BANKER CORPORATION, a Delaware Corporation, US	16, 36	2007/1
53331	COLDWELL BANKER COMMERCIAL	COLDWELL BANKER CORPORATION, a Delaware Corporation, US	16, 36	2007/1
53332	LEGA fig.	INDIVIDUALI ĮMONĖ “LEGA”, LT	25	2007/1
53333	SŪDUVA	UAB “BELINDA”, LT	36	2007/1
53334	interhaus fig.	UAB “INTERHAUS”, LT	35	2007/1
53335	made in moon fig.	MARIUS KASPERAVIČIUS, LT	35, 35, 35, 42, 42, 42	2007/1
53336	X CLUB SHOP fig.	UAB “MODUS OTII”, LT	35	2007/1
53337	PS PrintService INK & TONER REFILLS fig.	KONSTANTIN ULMAN, LT	37	2007/1
53338	MANO MANDARINAS	UAB “RIMVESTA”, LT	35, 41	2007/1
53339	MANDARINAS	UAB “RIMVESTA”, LT	35, 41	2007/1
53340	Čečeta MĖSOS GAMINIAI fig.	UAB “DEKORAS”, LT	29	2007/1
53341	IMPERIA	CLOSED JOINT-STOCK COMPANY WITH 100 PER CENT FOREIGN INVESTMENTS “ROUST INCORPORATED”, RU	32, 33	2007/1
53342	MAMOS DUONA	UAB “BALTASIS PYRAGAS”, LT	30	2007/1
53343	Daily fig.	INEX PARTNERS OY, FI	1, 3, 4, 5, 8, 9, 11, 13, 14, 16, 20, 21, 22, 25, 26, 34	2007/1
53344	KAPITONO	LIETUVOS IR JAV UAB “BENNET DISTRIBUTORS”, LT	32, 33	2007/1
53345	FUN ZONE fig.	UAB “DAISENA”, LT	30	2007/1
53346	B biznio Vizija Reklamos studija fig.	UAB “BIZNIO VIZIJA”, LT	35	2007/1
53347	PP PRIEINAMOS PREKĖS fig.	UAB “VYCINIJA”, LT	35	2007/1
53348	BE BRAVE	UAB “NOT PERFECT”, LT	35	2007/1
53349	ATRIPLA	BRISTOL-MYERS SQUIBB & GILEAD SCIENCES, LLC, US	5	2007/1
53350	STRIVUS	BRISTOL-MYERS SQUIBB & GILEAD SCIENCES, LLC, US	5	2007/1
53351	LOMILAN	LEK FARMACEVTSKA DRUŽBA D.D., SI	5	2007/1
53352	MAGNETAB	UAB “GRIDA”, LT	5	2007/1
53353	fig.	UAB “ŠVYTURYS-UTENOS ALUS”, LT	32	2007/1
53354	BLINDOS fig.	UAB “ŠVYTURYS-UTENOS ALUS”, LT	32	2007/1
53355	NEOPET fig.	UAB “NEO GROUP”, LT	17, 21	2007/1
53356	NEO GROUP fig.	UAB “NEO GROUP”, LT	17, 21	2007/1
53357	CIDER Mellow pear Kriaušių skonio sidras fig.	AKCINĖ BENDROVĖ “RAGUTIS”, LT	33	2007/1
53358	Devintoji karalystė	DAIVA KUČINSKIENĖ, LT	43	2007/1
53359	LU LU	AKCINĖ BENDROVĖ “NAUJOJI RŪTA”, LT	30	2007/1
53360	WILL	MARIUS DEVYŽIS, LT	42	2007/1

(111) Registracijos numeris	(540) Ženklas	(732) Ženklo savininkas, valstybės kodas	(511) Klasifikacijos indeksas	Biuletenio numeris
53361	SAULUTĖ	UAB “VP MARKET”, LT	38	2007/1
53362	LITBELA fig.	BENDRA LIETUVOS-VOKIETIJOS ĮMONĖ UAB 'LITBELA”, LT	35, 41, 43	2007/1
53363	bitė PLIUS fig.	UAB “BITĖ LIETUVA”, LT	38	2007/1
53364	fig.	COMPAGNIE GERVAIS DANONE, Societe Anonyme, FR	5, 29, 30, 32	2007/1
53365	GEDIMINO SLIDINĖJIMO MARATONAS fig.	VILNIAUS RAJONO SAVIVALDYBĖS ADMINISTRACIJA, LT	35, 41	2007/1
53366	KARDIKET	SCHWARZ PHARMA AG, DE	5	2007/1
53367	24 KARATAI fig.	SKIRMANTAS LINKAUSKAS, LT	35	2007/1
53368	Kapitono STIPRUSIS ALUS fig.	LIETUVOS IR JAV UAB “BENNET DISTRIBUTORS”, LT	32, 35	2007/1
53369	kokybiški rankų darbo produktai RYGOS MUILO MANUFAKTŪRA fig.	UAB “VADASTA”, LT	3	2007/1
53370	kvalitativi roku darba izstradajumi RIGAS ZIEPJU MANUFAKTŪRA fig.	UAB “VADASTA”, LT	3	2007/1
53371	DIDŽIOJI MEDŽIOKLĖS KNYGA fig.	UAB “NACIONALINĖ KNYGA”, LT	16, 41	2007/1
53372	VALKENDA REKLAMOS FABRIKAS fig.	UAB “VALKENDA”, LT	35, 37	2007/1
53373	SKUOMEDA fig.	UAB “SKUOMEDA”, LT	30, 44	2007/1
53374	VO! fig.	UAB “JARGALA”, LT	32, 33	2007/1
53375	IŠDYKUSIOS KAINOS	UAB “KRISTIANA”, LT	3, 5, 35, 44	2007/1
53376	Vaimena fig.	UAB “VAIMENA”, LT	35	2007/1
53377	LYROS OPTIKA fig.	ARIJAUS ČEPULĖNO ĮMONĖ, LT	35	2007/1
53378	Žaliakalnio PASAŽAS fig.	UAB “BAILEKSAS”, LT	36	2007/1
53379	PANORAMA	VIEŠOJI ĮSTAIGA “IDĖJŲ BANKAS”, LT	16	2007/1
53380	TELE1	UAB “TELE2”, LT	38	2007/1
53381	TELE ONE	UAB “TELE2”, LT	38	2007/1
53382	TELE VIENAS	UAB “TELE2”, LT	38	2007/1
53383	PLEPYS	UAB “TELE2”, LT	38	2007/1
53384	Amber Miles	ALGIRDAS NOREIKA, LT	35, 41, 43	2007/1
53385	ADS Automobilinės dujinės sistemos fig.	UAB “AUTODUJOS IR PARTNERIAI”, LT	37	2007/1
53386	LOGIPOLIJA fig.	UAB “LOGIPOLIJA”, LT	35, 39	2007/1
53387	VT VIKTODA fig.	UAB “VIKTODA', LT	18	2007/1
53388	PLANKLITA fig.	NERIJUS BALCEVIČIUS, LT	7	2007/1
53389	Aukso skraistė fig.	V.SAVICKO ĮMONĖ, LT	14	2007/1
53390	FOTOPLIUS	UAB “PLIUS”, LT	16, 35, 40	2007/1
53391	TELEPLIUS	UAB “PLIUS”, LT	35, 41	2007/1
53392	HN HIGHWAY NOMAD Motorcycle Style Store fig.	UAB “RTSE”, LT	35, 37	2007/1
53393	20 minučių fig.	SCHIBSTED BALTICS AS, EE	16, 35	2007/1
53394	CHEETOS ALIENS	PEPSICO, INC, US	30	2007/1
53395	GAMTOS	AKCINĖ BENDROVĖ “PIENO ŽVAIGŽDĖS”, LT	29	2007/1
53396	JEANS & STYLE	UAB “ERGILITA”, LT	35	2007/1
53397	JEANS & YOU	UAB “ERGILITA”, LT	35	2007/1
53398	TERAVIT ANTISTRESS fig.	SAGMEL, INC, US	5	2007/1
53399	THERAVIT ANTISTRESS	SAGMEL, INC, US	5	2007/1
53400	ACTYON	SSANGYONG MOTOR COMPANY, KR	12	2007/1
53401	KARBASEPTAS	UAB “RUVERA”, LT	5	2007/1
53402	RUFFLES	PEPSICO, INC, US	29, 30	2007/1
53403	STUDENTŲ LYGA	UAB “MŪSŲ LAIKAS”, LT	35, 41	2007/1
53404	Magija fig.	AKCINĖ BENDROVĖ “ŽEMAITIJOS PIENAS”, LT	29, 30	2007/1

(111) Registracijos numeris	(540) Ženklas	(732) Ženklo savininkas, valstybės kodas	(511) Klasifikacijos indeksas	Biuletenio numeris
53405	Magija fig.	AKCINĖ BENDROVĖ "ŽEMAITIJOS PIENAS", LT	29, 30	2007/1
53406	Magija fig.	AKCINĖ BENDROVĖ "ŽEMAITIJOS PIENAS", LT	29, 30	2007/1
53407	Magija fig.	AKCINĖ BENDROVĖ "ŽEMAITIJOS PIENAS", LT	29, 30	2007/1
53408	Magija fig.	AKCINĖ BENDROVĖ "ŽEMAITIJOS PIENAS", LT	29, 30	2007/1
53409	orivas fig.	UAB "ORIVAS", LT	3, 5, 35	2007/1
53410	MONA VANDUO	UAB "BALTIJOS MINERALINIŲ VANDENŲ KOMPANIJA", LT	32	2007/1
53411	EXPERTDOOR fig.	UAB "ISVELA" IR KO, LT	6, 37	2007/1
53412	ŠVAROS BROLIAI fig.	UAB "ŠVAROS BROLIAI" IR KO, LT	36, 37, 39, 40, 41	2007/1
53413	ŠVAROS BROLIAI fig.	UAB "ŠVAROS BROLIAI" IR KO, LT	36, 37, 39, 40, 41	2007/1
53414	ŠVAROS BROLIAI fig.	UAB "ŠVAROS BROLIAI" IR KO, LT	36, 37, 39, 40, 41	2007/1
53415	ŠVAROS BROLIAI fig.	UAB "ŠVAROS BROLIAI" IR KO, LT	36, 37, 39, 40, 41	2007/1
53416	KOYA fig.	KOREA YAKULT CO, LTD, KR	30	2007/1
53417	DOSIRAC fig.	KOREA YAKULT CO, LTD, KR	30	2007/1
53418	CLINDAONE BV	DRUGTECH CORPORATION, US	5	2007/1
53419	Tyras lašas	UAB "TYRAS LAŠAS", LT	32	2007/1
53420	Elegance E fig.	UAB "MLK", LT	25	2007/1
53421	PLIST	UAB "MLK", LT	25	2007/1
53422	VIZANI fig.	UAB "MLK", LT	25	2007/1
53423	FAZER FOND	OY KARL FAZER AB, FI	29, 30, 43	2007/1
53424	VITAMINS FOR LIFE fig.	UAB "NVT", LT	5	2007/1
53425	Mažas fig.	SANDRA STRAUKAITĖ, LT	5	2007/1
53426	EUROSPYNOS fig.	UAB "MOTUSA", LT	6, 35	2007/1
53427	SYMBOLE NATIONAL	ZAO "TORGOVY DOM "AROMA", RU	33	2007/1
53428	MADAM W INTERJERAI fig.	UAB "MULTISETA", LT	35	2007/1
53429	100 METŲ VAISTINĖ fig.	UAB "ARMILA", LT	5, 35, 44	2007/1
53430	VTF	UAB "VTF", LT	6, 17, 35, 36, 37	2007/1
53431	DOOSAN fig.	DOOSAN INFRACORE CO, LTD, KR	12	2007/1
53432	DOOSAN fig.	DOOSAN INFRACORE CO, LTD, KR	7	2007/1
53433	DAUG PASAULIŲ fig.	UAB "AIDAS IR KO", LT	35	2007/1
53434	OMNITEL 3G lengvai ir užtikrintai fig.	UAB "OMNITEL", LT	38, 42	2007/1
53435	MEMOACTIVE	UAB "GRIDA", LT	5	2007/1
53436	ZANGLE	ORION CORPORATION, KR	30	2007/1
53437	Chebbo C fig.	UAB "GARTINGER", LT	43	2007/1
53438	fig.	ZAKLADY TLUSZCZOWE "KRUSZWICA" SA, PL	29	2007/1
53439	BON NEW 3in1 Made from Choisest Arabica Beans fig.	GABRIELĖ STANEVIČIŪTĖ, LT	30	2007/1
53440	INVERSO	KRAFT FOODS SCHWEIZ HOLDING AG, CH	30	2007/1
53441	SBARRO	SBARRO INC, US	43	2007/1
53442	Šeimininkės fig.	UAB "EDEGA", LT	29	2007/1
53443	Jei myli automobilį fig.	UAB "DELADA", LT	35, 37	2007/1
53444	STIKLO BRIAUNA fig.	UAB "STIKLO BRIAUNA", LT	6, 19, 35, 37	2007/1
53445	JUK fig.	UAB "AIBĖS MAŽMENA", LT	29, 30, 31	2007/1
53446	OKTAVA	AKCINĖ BENDROVĖ "PIENO ŽVAIGŽDĖS", LT	29	2007/1
53447	IP INPAKA fig.	SERGEJ TRESTIN, LT	16	2007/1
53448	LUMINITY	BRISTOL MYERS SQUIBB MEDICAL IMAGING, INC, a Delaware Corporation, US	5	2007/1
53449	DEPICTRA	BRISTOL MYERS SQUIBB MEDICAL IMAGING, INC, a Delaware Corporation, US	5	2007/1
53450	TRULITE	BRISTOL MYERS SQUIBB MEDICAL IMAGING, INC, a Delaware Corporation, US	5	2007/1
53451	CONSTELITE	BRISTOL MYERS SQUIBB MEDICAL IMAGING, INC, a Delaware Corporation, US	5	2007/1
53452	Dr.Schwarzwald fig.	UAB "MEDICINOS MARKETINGAS", LT	5	2007/1
53453	softimus fig.	UAB "SOFTIMUS", LT	20, 35	2007/1
53454	VT VYNOTEKA fig.	M.GUMBREVIČIAUS PASLAUGŲ IR PREKYBOS ĮMONĖ "GELSVA", LT	35	2007/1

(111) Registracijos numeris	(540) Ženklas	(732) Ženklo savininkas, valstybės kodas	(511) Klasifikacijos indeksas	Biuletenio numeris
53455	ROKIŠKIO Gaivi VARŠKĖ citrinų skonio fig.	AKCINĖ BENDROVĖ “ROKIŠKIO SŪRIS”, LT	29	2007/1
53456	EURO fig.	UAB “TIKRAS KELIAS”, LT	29	2007/1
53457	fig.	UAB “ATEITIES EKOLOGIJA”, LT	40, 42	2007/1
53458	IŠKYLOS VIRTUVĖ	UAB “AGROVET”, LT	29	2007/1
53459	PROPAK	UAB “LIETPAK”, LT	16	2007/1
53460	DAKTARINĖ	UAB “VILNIAUS MĖSA”, LT	29	2007/1
53461	MAXIMA Pirkti geriausia	UAB “VP MARKET”, LT	35	2007/1
53462	DIABETOSET	UAB “ACORUS CALAMUS”, LT	5	2007/1
53463	BANANAD	VAIDOTAS SKOLEVIČIUS, LT	35	2007/1
53464	FIGLE MIGLE fig.	UAB “DEILENA”, LT	29, 30	2007/1
53465	Baltijos FORUMAS fig.	VYGANTAS ŽYLĖ, LT	35, 41, 42, 43	2007/1
53466	JODAVITA fig.	UAB “JODAVITA”, LT	35	2007/1
53467	A arevita fig.	UAB “AREVITA IR KO”, LT	35	2007/1
53468	OHO	UAB “ŽALGIRIO LOTO”, LT	41	2007/1
53469	ALAISTA fig.	UAB “ALAISTA”, LT	30, 35	2007/1
53470	VAIŠIŲ	UAB “ALAISTA”, LT	30	2007/1
53471	MEGA BLOKS	MEGA BLOKS INC, CA	28	2007/1
53472	ESSO	EXXON MOBIL CORPORATION, US	37	2007/1
53473	ESSO AUTOCARE	EXXON MOBIL CORPORATION, US	37	2007/1
53474	THERA-M	UAB “TAMRO”, LT	5	2007/1
53475	BIO-DAY	UAB “TAMRO”, LT	5	2007/1
53476	BEN'S	TENDER CORPORATION, US	3, 5	2007/1
53477	Amarr GARAGE DOORS fig.	THE AMARR COMPANY, US	6, 9, 19	2007/1
53478	BEDISALIC	LABORATORIUM FARMACEUTYCZNE HOMEOFARM SP.Z O.O., PL	5	2007/1
53479	HEPAVIT	BIONAL HOLDING BV, NL	3, 5, 30	2007/1
53480	DERMAVIT	BIONAL HOLDING BV, NL	3, 5, 30	2007/1
53481	PABIAMET	PABIANICKIE ZAKLADY FARMACEUTYCZNE POLFA Spolka Akcyjna, PL	5	2007/1
53482	MALABAR MALABASHKI	CADBURY FRANCE S.A.S., FR	30	2007/1
53483	MALABAR MALABASHKI fig.	CADBURY FRANCE S.A.S., FR	30	2007/1
53484	MALABAR MALABOMBA	CADBURY FRANCE S.A.S., FR	30	2007/1
53485	MALABAR MALABOMBA fig.	CADBURY FRANCE S.A.S., FR	30	2007/1
53486	AQUA EXPRESS fig.	ANDREJ LESKOV, LT	35	2007/1
53487	ESTEE LAUDER	ESTEE LAUDER COSMETICS LTD, CA	3	2007/1
53488	Adda fig.	UAB “KRETERMA”, LT	16, 35, 40, 42	2007/1
53489	AVIA.LT	UAB “BALTIC CLIPPER”, LT	35, 39	2007/1
53490	novostay	RED GROUP OUE, EE	36, 43	2007/1
53491	PEXOL	UAB “NIGMAX”, LT	3	2007/1
53492	DOMASHNIJE RECEPTI fig.	OBSCHESTVO S OGRANICHENNOY OTVETSTVENNOSTYU “PERVOE RESHENIE”, RU	3	2007/1
53493	Myli ne Myli fig.	UAB “LAISVAS IR NEPRIKLAUSOMAS KANALAS”, LT	38, 41	2007/1
53494	JO TEAM	JOLANTA PUPKEVIČIENĖ, LT	35	2007/1
53495	GOJA	UAB “VILNIAUS DUONA”, LT	30	2007/1
53496	AUTOMAG fig.	UAB “AGA BALTIJA”, LT	35	2007/1
53497	Walmark - sveikata visai šeimai	WALMARK, AS, CZ	5, 29, 30	2007/1
53498	Muilas Vanduo ...tekstilė voniai fig.	UAB “UŽUOLAIDŲ STUDIJA”, LT	3, 24	2007/1
53499	KELIAS Į ŽVAIGŽDES	UAB “LAISVAS IR NEPRIKLAUSOMAS KANALAS”, LT	38, 41	2007/1
53500	IN fig.	UAB “IEVA”, LT	16, 38	2007/1

(111) Registracijos numeris	(540) Ženklas	(732) Ženklo savininkas, valstybės kodas	(511) Klasifikacijos indeksas	Biuletenio numeris
53501	EXPECTA	MEAD JOHNSON & COMPANY, a Delaware Corporation, US	5	2007/1
53502	G GROUP WORKWEAR fig.	UAB “GEVANTA”, LT	25	2007/1
53503	TELE2.MOBILE mažiausios kainos garantija fig.	UAB “TELE2”, LT	38	2007/1
53504	KLAIPĖDOS GOLFO KLUBAS 2005 fig.	UAB “KLETA”, LT	41, 43	2007/1
53505	www.golfklaipeda.lt	UAB “KLETA”, LT	38	2007/1
53506	www.ils.lt	UAB “JURIDICON”, LT	42	2007/1
53507	www.allaw.lt	UAB “JURIDICON”, LT	42	2007/1
53508	UTENOS PRAMOGŲ ARENA fig.	UAB “ŠVYTURYS-UTENOS ALUS”, LT	41	2007/1
53509	UTENOS ALUS fig.	UAB “ŠVYTURYS-UTENOS ALUS”, LT	32	2007/1
53510	UTENOS ALUS fig.	UAB “ŠVYTURYS-UTENOS ALUS”, LT	32	2007/1
53511	RiKi fig.	AGROS NOVA SP.Z.O.O., PL	32	2007/1
53512	RiKi fig.	AGROS NOVA SP.Z.O.O., PL	32	2007/1
53513	Manija fig.	KRAFT FOODS SCHWEIZ HOLDING AG, CH	30	2007/1
53514	Manija fig.	KRAFT FOODS SCHWEIZ HOLDING AG, CH	30	2007/1
53515	Manija fig.	KRAFT FOODS SCHWEIZ HOLDING AG, CH	30	2007/1
53516	AUTO LOTERIJA fig.	UAB “OLIFĖJA”, LT	9, 16, 25, 28, 35, 38, 41	2007/1
53517	LOTO 1634 fig.	UAB “OLIFĖJA”, LT	9, 16, 25, 28, 35, 38, 41	2007/1
53518	GREITI PINIGAI	UAB “OLIFĖJA”, LT	9, 16, 25, 28, 35, 38, 41	2007/1
53519	KATRIM verslo konsultacijų centras fig.	MAKSIM KARTAŠOV, LT	35	2007/1
53520	STAR underground fig.	RITA GELOMBICKAITĖ, LT	25, 28, 41, 43	2007/1
53521	fig.	UAB “AIBĖS MAŽMENA”, LT	3, 29, 30, 32, 33, 35	2007/1
53522	SCANORAMA fig.	VIEŠOJI ĮSTAIGA “KINO ALJANSAS”, LT	41	2007/1
53523	PROACTIV	GUTHY-RENKER CORPORATION, a Delaware Corporation, US	3, 5	2007/1
53524	proactiv SOLUTION fig.	GUTHY-RENKER CORPORATION, a Delaware Corporation, US	3, 5	2007/1
53525	Č V fig.	VIDMANTAS ČIŽA, LT	28	2007/1
53526	VIA 3L	OU JUNGENT, EE	35, 36, 39	2007/1
53527	PSI SYBERIAN CONFLICT fig.	UAB “ORBIS AVIA”, LT	28	2007/1
53528	KURŠIŲ	UAB “VILNIAUS DUONA”, LT	30	2007/1
53529	GERO APETITO	UAB “VĖTRIJA”, LT	29	2007/1
53530	GORIACHIJ KOMMENTARIJ fig.	GIEDRĖ GORIENĖ, LT	16	2007/1
53531	KARŠTAS komentaras fig.	GIEDRĖ GORIENĖ, LT	16	2007/1
53532	TRAPICHE	BODEGAS TRAPICHE S.A.I.C.Y A., AR	33	2007/1
53533	PIEVOS	UAB “VILNIAUS DUONA”, LT	30	2007/1
53534	RUGELIS	UAB “VILNIAUS DUONA”, LT	30	2007/1
53535	SAULĖGRĄŽA	UAB “VILNIAUS DUONA”, LT	30	2007/1
53536	IMK	UAB “VILNIAUS DUONA”, LT	30	2007/1
53537	TAU ATVIRAS VISAS PASAULIS	THE COCA-COLA COMPANY, US	32	2007/1
53538	GYVENK VISAVERTĮ GYVENIMĄ	THE COCA-COLA COMPANY, US	32	2007/1
53539	BIZNIO POLITIKA fig.	DANGUOLĖ SKAISGIRYTĖ, LT	35	2007/2
53540	AIRIŲ PARKAS fig.	U.STRAUKOS PERSONALINĖ ĮMONĖ, LT	36	2007/2
53541	MOBIL 1 CENTER	EXXONMOBIL OIL CORPORATION, US	37	2007/2
53542	MOBIL	EXXONMOBIL OIL CORPORATION, US	37	2007/2
53543	MOBIL AUTOCARE	EXXONMOBIL OIL CORPORATION, US	37	2007/2
53544	CARDOVAL	UAB “VALENTIS”, LT	5	2007/2
53545	GASTROVAL	UAB “VALENTIS”, LT	5	2007/2

(111) Registracijos numeris	*(540) Ženklas*	*(732) Ženklo savininkas, valstybės kodas*	*(511) Klasifikacijos indeksas*	*Biuletenio numeris*
53546	LIUGOLIS	UAB “VALENTIS”, LT	5	2007/2
53547	Dr.APIS fig.	UAB “VALENTIS”, LT	5	2007/2
53548	MEGABONUS	UAB “MEGABONUS”, LT	9, 28, 35, 38, 41, 42	2007/2
53549	NORTHWAY fig.	NORTHWAY HOLDINGS LIMITED, GB	36, 44	2007/2
53550	VERTA PASIRINKTI	UAB “DAISENA”, LT	30, 35	2007/2
53551	PUSĘ METŲ - BE NITRATŲ!	UAB “GERVA”, LT	11	2007/2
53552	ETUAL	JEKATERINA PRANAITYTĖ, LT	44	2007/2
53553	QUENCH fig.	UAB “DRUSKININKŲ RASA”, LT	32	2007/2
53554	TROPICAL POWER	UNILEVER NV, NL	3	2007/2
53555	LE MYSTERE	LE MYSTERE GROUP LLC, US	25	2007/2
53556	pigiau.lt fig.	UAB “KOKYBĖS KUBAS”, LT	16, 38, 39, 41	2007/2
53557	fig.	LIETUVOS RESPUBLIKOS TRIŠALĖS TARYBOS SEKRETORIATAS PRIE SOCIALINĖS APSAUGOS IR DARBO MINISTERIJOS, LT	42	2007/2
53558	MOKI VEŽI fig.	UAB “MAKVEŽA”, LT	35	2007/2
53559	SMUKLĖS ALUS BEER CLASSIC DAR PO VIENA fig.	HARBOES BRYGGERI A/S, DK	32	2007/2
53560	IN & EX fig.	ELENA ČERNOVA-ŠNIRAS, LT	35, 41, 42	2007/2
53561	VILTIES SPINDULYS Labdaros ir paramos fondas fig.	LABDAROS IR PARAMOS FONDAS “VILTIES SPINDULYS”, LT	36	2007/2
53562	Credo Uždaroji akcinė bendrovė fig.	UAB “CREDO”, LT	37	2007/2
53563	INTEL CORE	INTEL CORPORATION, US	9	2007/2
53564	Baraclude fig.	BRISTOL-MYERS SQUIBB COMPANY, a Delaware Corporation, US	5, 16, 41	2007/2
53565	GILĖ fig.	UAB “NUOŠALĖ”, LT	20	2007/2
53566	STYLLUX	UAB “AIDOS STUDIJA”, LT	35, 41, 43, 44	2007/2
53567	Heraldija fig.	UAB “HERALDIJA”, LT	35, 37	2007/2
53568	GAL LAIKAS KEISTIS?	AKCINĖ BENDROVĖ “KALNAPILIO-TAURO GRUPĖ”, LT	32	2007/2
53569	Grūdėta varškė PIENO ŽVAIGŽDĖS fig.	AKCINĖ BENDROVĖ “PIENO ŽVAIGŽDĖS”, LT	29	2007/2
53570	JUMANA fig.	UAB “JUMANA”, LT	37, 42	2007/2
53571	a asirinta fig.	UAB “ASIRINTA”, LT	37	2007/2
53572	AGNUS fig.	UAB “MILGRETA”, LT	9, 11	2007/2
53573	AROMA GOLD fig.	UAB “DAISENA”, LT	30	2007/2
53574	GEDIMINO 22 fig.	AKCINĖ BENDROVĖ “LĖVUO”, LT	3, 25	2007/2
53575	UPSIDE Cido fig.	AKCINĖ BENDROVĖ “KALNAPILIO-TAURO GRUPĖ”, LT	32	2007/2
53576	BRAVARIA ALAUS DARYKLA fig.	UAB “ULTRAPRAMOGOS”, LT	32, 43	2007/2
53577	fig.	INDIVIDUALI ĮMONĖ “ŽIOGAS IR KO”, LT	39	2007/2
53578	MONDO fig.	UAB “RIMI LIETUVA”, LT	25	2007/2
53579	Cowboy	UAB “RIMI LIETUVA”, LT	29	2007/2
53580	TIP-TOP	UAB “RIMI LIETUVA”, LT	16	2007/2
53581	Fiani	UAB “RIMI LIETUVA”, LT	29, 30	2007/2
53582	Brick fig.	UAB “RIMI LIETUVA”, LT	30	2007/2
53583	Simpatic	UAB “RIMI LIETUVA”, LT	5	2007/2
53584	GRILLMASTER	RAMŪNAS JAKUTIS, LT	43	2007/2
53585	UŽDAROJI AKCINĖ BENDROVĖ DISSTONAS fig.	UAB “DISSTONAS”, LT	8, 35	2007/2
53586	momentum of passion and love sienna estate margaret river fig.	EGIDIJUS RUSILAS, AU	33	2007/2
53587	BALTIKA 3 Klasicheskoe fig.	BALTIKA BREWERIES, RU	32	2007/2

(111) Registracijos numeris	(540) Ženklas	(732) Ženklo savininkas, valstybės kodas	(511) Klasifikacijos indeksas	Biuletenio numeris
53588	BALTIKA 7 Eksportnoe fig.	BALTIKA BREWERIES, RU	32	2007/2
53589	interneto i v vizija fig.	UAB “INTERNETO VIZIJA”, LT	42	2007/2
53590	ANGELS FUND fig.	“ANGELŲ KOMETA” PARAMOS FONDAS, LT	37, 41	2007/2
53591	KREMLYOVSKAYA	SPIRITS PRODUCT INTERNATIONAL INTELLECTUAL PROPERTY BV, AN	32	2007/2
53592	MEI Middle Europe Investment BALTIJA fig.	UAB “MIDDLE EUROPE INVESTMENTS BALTIJA”, LT	35, 36	2007/2
53593	skrendu.lt fig.	UAB “BALTIC TOURS VILNIUS”, LT	39	2007/2
53594	fig.	MARS INCORPORATED, US	30	2007/2
53595	UPYTĖ	LIETUVOS IR JAV UAB “BENNET DISTRIBUTORS”, LT	32, 33	2007/2
53596	impuls + fig.	UAB “MINOLETA”, LT	41	2007/2
53597	SIN	UAB “ŠVYTURYS-UTENOS ALUS”, LT	33	2007/2
53598	IDILĖ	NIKOLAJ GOLOSKOKOV, LT	43, 43	2007/2
53599	Mažos dovanėlės stiprina draugystę	UAB “LOGOTIPAS”, LT	35	2007/2
53600	ŠVENTINIAI sausainiai	UAB “VIKTORIJA IR PARTNERIAI”, LT	30	2007/2
53601	WIRED	ADVANCE MAGAZINE PUBLISHERS INC, US	16	2007/2
53602	Mr. Pizza fig.	UAB SUSLAVIČIUS-FELIX, LT	30	2007/2
53603	bon o bon fig.	ARCOR S.A.I.C., AR	30	2007/2
53604	FELLINI CLUB	UAB “LJ78”, LT	41, 43	2007/2
53605	JŪSŲ KEPYKLĖLĖ	UAB “VAIPETAS”, LT	30, 35	2007/2
53606	NEOSOFTUS	LINAS BISIKIRSKAS, LT	42	2007/2
53607	C.a.s.a. Lana fig.	UAB “KURITA”, LT	35	2007/2
53608	fig.	UAB “PAKRAŠČIO VAISTINĖ”, LT	35	2007/2
53609	auto GARSAS fig.	L.BAGDONO INDIVIDUALI ĮMONĖ “AUTOGARSAS”, LT	37	2007/2
53610	SMUKLĖS fig.	UAB “ITAINA”, LT	33	2007/2
53611	SMUKLĖS fig.	UAB “ITAINA”, LT	33	2007/2
53612	ARAS fig.	UAB “ITAINA”, LT	33	2007/2
53613	ARAS fig.	UAB “ITAINA”, LT	33	2007/2
53614	TIKSLAS	KĘSTUTIS KUPŠYS, LT	16	2007/2
53615	MAXIMA fig.	MAXIMA LT, UAB, LT	3, 4, 5, 7, 8, 9, 10, 11, 16, 18, 20, 21, 22, 23, 24, 25, 28, 29, 31, 32, 33, 34, 36, 39	2007/2
53616	MAXIMA fig.	UAB “VP MARKET”, LT	4, 7, 9, 10, 11, 18, 20, 21, 22, 23, 25, 28, 29, 30, 31, 32, 34, 35, 36, 39	2007/2
53617	Master Grill STEAK HOUSE fig.	RAMŪNAS JAKUTIS, LT	43	2007/2
53618	Master Grill fig.	RAMŪNAS JAKUTIS, LT	43	2007/2
53619	AUDICLEAN	LABORATOIRES GOERMAN, a French Company, FR	5, 10	2007/2
53620	PHYSIOMER	LABORATOIRES GOERMAN, a French Company, FR	5, 10	2007/2
53621	ARLANGA fig.	UAB “ARLANGA WOOD”, LT	6, 19, 36, 37	2007/2
53622	ARCADA fig.	KĘSTUTIS DABRAVOLSKAS, LT	28	2007/2
53623	NG Studija fig.	INDIVIDUALI ĮMONĖ “NAUJŲ GALIMYBIŲ STUDIJA”, LT	35, 41	2007/2
53624	RAINBOW fig.	INEX PARTNERS OY, FI	5, 29, 30, 31, 32, 33, 34	2007/2
53625	PLATINUM	AKCINĖ BENDROVĖ “ALITA”, LT	33	2007/2
53626	PLATINUM GERA	AKCINĖ BENDROVĖ “ALITA”, LT	33	2007/2
53627	VERACRUZ	HYUNDAI MOTOR COMPANY, KR	12	2007/2
53628	NEP fig.	UAB “NEPRIKLAUSOMOS ENERGIJOS PASLAUGOS”, LT	37	2007/2
53629	VILNIAUS DŽINAS fig.	AKCINĖ BENDROVĖ “VILNIAUS DEGTINĖ”, LT	33	2007/2
53630	AlitA Įvertinta ir pripažinta fig.	AKCINĖ BENDROVĖ “ALITA”, LT	33	2007/2

(111) Registracijos numeris	*(540) Ženklas*	*(732) Ženklo savininkas, valstybės kodas*	*(511) Klasifikacijos indeksas*	*Biuletenio numeris*
53631	IMPACT	NOVARTIS AG, CH	5	2007/2
53632	EB ELVA BALTIC fig.	UAB “ELVA BALTIC”, LT	42	2007/2
53633	G.S. TRANSPORT fig.	G.SUBAČIAUS INDIVIDUALI TRANSPORTO ĮMONĖ, LT	39	2007/2
53634	Retro Bordo Kepsnių namai STEAK HOUSE fig.	V.ŽIŪKO ĮMONĖ, LT	43	2007/2
53635	millena AVALYNĖS SALONAS fig.	VYTAUTO GALDIKO ĮMONĖ “INESA”, LT	35	2007/2
53636	A B Anna-bella fig.	UAB “ANABELA”, LT	25	2007/2
53637	Įspūdingiausi Lietuvoje interjerai fig.	UAB “NAMAS IR AŠ”, LT	16	2007/2
53638	BIOCLAR	UAB “BIOCLAR BALTIJA”, LT	11, 37, 40	2007/2
53639	fig.	ALDEMON TECHNOLOGIES LIMITED, CY	9, 16, 18, 35, 37, 38, 42	2007/2
53640	Evroset fig.	ALDEMON TECHNOLOGIES LIMITED, CY	9, 16, 18, 35, 37, 38, 42	2007/2
53641	CiTora fig.	UAB “CITORA”, LT	35	2007/2
53642	In astra fig.	VALDAS DAUNARAVIČIUS, LT	43	2007/2
53643	XPROG-m	UAB “TMT”, LT	9	2007/2
53644	INTRIGOS DIENOS	UAB “KRISTIANA”, LT	3, 5, 35, 44	2007/2
53645	PAVYDO DIENOS	UAB “KRISTIANA”, LT	3, 5, 35, 44	2007/2
53646	VIPAL fig.	MARPAL SA ADMINISTRACAO E PARTICIPACOES, BR	17	2007/2
53647	DOMINIJA	UAB “VILNIAUS KAPITALO VYSTYMO PROJEKTAI”, LT	36, 37	2007/2
53648	MOTOWi 4 fig.	MOTOROLA, INC, a Delaware Corporation, US	9, 42	2007/2
53649	PIKNIK fig.	CADBURY LIMITED, GB	30	2007/2
53650	UVS GROUP fig.	UAB “UNIVERSALIOS VALDYMO SISTEMOS”, LT	35, 37, 42	2007/2
53651	ERGO LIETUVA fig.	UŽDAROJI AKCINĖ DRAUDIMO BENDROVĖ “ERGO LIETUVA”, LT	16, 35, 36, 37, 39, 41	2007/2
53652	NORWESCO	NORWESCO AB, SE	9	2007/2
53653		DONATAS JOVARAUSKAS, LT	33, 33, 33, 33, 33	2007/2
53654	IS idėjų spaustuvė fig.	UAB “IDĖJŲ SPAUSTUVĖ”, LT	41	2007/2
53655	ZELIONAYA MARKA fig.	VLAKTOR TRADING LIMITED, CY	32, 33	2007/2
53656	ZELIONAYA MARKA Glavspirttrest fig.	VLAKTOR TRADING LIMITED, CY	32, 33	2007/2
53657	IBT	INSTITUTE FOR BUSINESS TECHNOLOGY SCANDINAVIA AB, c/o Business Center, SE	35	2007/2
53658	PEP	INSTITUTE FOR BUSINESS TECHNOLOGY SCANDINAVIA AB, c/o Business Center, SE	16, 35, 41, 44	2007/2
53659	Saitas fig.	UAB “SAITAS”, LT	39, 43	2007/2
53660	SHKOLA GASTRONOMA zhurnal dlya tekh kto liubit gotovit fig.	ZAKRYTOE AKTSIONERNOE OBSCHESTVO “IZDATELSKY DOM “VKUSNAYA ZHIZN”, RU	16, 35, 40, 41, 42	2007/2
53661	BUFFA	SUOMEN OSUUSKAUPPOJEN KESKUSKUNTA, FI	35, 41, 43	2007/2
53662	SANTA RITA FLORESTA	SOCIEDAD ANONIMA VINA SANTA RITA, CL	33	2007/2
53663	VERSLO SPAUDOS CENTRAS fig.	UAB “VERSLO SPAUDOS CENTRAS”, LT	35	2007/2
53664	LANGŲ CENTRAS fig.	UAB “LANGŲ CENTRAS”, LT	19, 35	2007/2
53665	CITY WINDOWS fig.	UAB “EUROREGA”, LT	19, 35	2007/2
53666	FEMINA BONA The Wellness shop fig.	UAB “FEMINA BONA”, LT	35	2007/2
53667	GAZUOK TARYBINIŲ AUTOMOBILIŲ NUOMA fig.	UAB “RODIKLIS”, LT	39	2007/2
53668	mano Laumė fig.	UAB “L.I.O.N.GĖRIMAI”, LT	33	2007/2
53669	Nordic Solutions Air Services fig.	UAB “NORDIC SOLUTIONS”, LT	39	2007/2

(111) Registracijos numeris	(540) Ženklas	(732) Ženklo savininkas, valstybės kodas	(511) Klasifikacijos indeksas	Biuletenio numeris
53670	FLEX-SEAL A FERNCO COMPANY F fig.	FLEX-SEAL COUPLINGS LIMITED, GB	17	2007/2
53671	MENHIRAS fig.	UAB “MENHIRAS”, LT	37	2007/2
53672	VDG style fig.	UAB “V.D.G.STYLE”, LT	44	2007/2
53673	VORTO fig.	UAB “VORTO”, LT	36	2007/2
53674	TEISMO MEDICINOS INSTITUTAS fig.	MYKOLO ROMERIO UNIVERSITETO TEISMO MEDICINOS INSTITUTAS, LT	42	2007/2
53675	PARKAS fig.	ASTA AUTUKIENĖ, LT	19, 20, 28, 37, 40, 42, 44	2007/2
53676	SMETONIŠKAS SVIESTAS PIENO ŽVAIGŽDĖS fig.	AKCINĖ BENDROVĖ “PIENO ŽVAIGŽDĖS”, LT	29	2007/2
53677	CONAMA SAUGOS TARNYBA fig.	UAB “CONAMA”, LT	45	2007/2
53678	Eurofarmers fig.	POLTSAMAA MEIEREI JUUSTUTOEOESTUS OUE, EE	16, 29, 30, 31	2007/2
53679	Ruginė Riekelė fig.	VAASAN & VAASAN OY, FI	30	2007/2
53680	TALECRIS	TALECRIS BIOTHERAPEUTICS, INC, US	5, 10, 35, 40, 42, 44	2007/2
53681	Arctic Island	INTEROCEAN SEAFOODS COMPANY, US	29	2007/2
53682	LYHA fig.	NACIONALINĖ JAUNIMO NAKVYNĖS NAMŲ ASOCIACIJA, LT	43	2007/2
53683	MegaDeta fig.	UAB “MEGADETA”, LT	37	2007/2
53684	l i fig.	UAB “LINAS IR VIZA”, LT	29, 30, 31	2007/2
53685	fig.	UAB “INTERVID PRAMOGOS”, LT	38, 41	2007/2
53686	ra7 fig.	UAB “INTERVID PRAMOGOS”, LT	38, 41	2007/2
53687	DEFORM fig.	UAB “REKLAMOS VIZIJA”, LT	42	2007/2
53688	HERADA	RAMUTĖ DAKTARIENĖ, LT	35, 43, 44	2007/2
53689	STiLiAUS ARTELĖ fig.	UAB “DUBINGIAI”, LT	35, 42	2007/2
53690	JAVI	UAB “JAVINĖ”, LT	29, 30	2007/2
53691	connecty fig.	UAB “EUROPOS TELEMETRIJOS SERVISAS”, LT	35, 38, 42	2007/2
53692	TOP DRESS fig.	UAB “NEVĖŽIS”, LT	25, 35	2007/2
53693	CLUB fig.	INDIVIDUALI ĮMONĖ “TERRA ANIMALIS”, LT	31	2007/2
53694	autobanginiai fig.	KLUBAS “AUTOBANGINIAI”, LT	41	2007/2
53695	DOUBLE SUN	UAB “SUNSATION”, LT	44	2007/2
53696	BONDI	UAB “SUNSATION”, LT	44	2007/2
53697	EKOTERMIJOS servisas E T fig.	UAB “EKOTERMIJOS” SERVISAS, LT	11, 37	2007/2
53698	MASTERLEASE	GMAC LLC, US	36, 39	2007/2
53699	ADBS Access Database Systems fig.	VLADAS SUNGAILA, LT	9	2007/2
53700	METEKA fig.	UAB “METEKA”, LT	7, 12, 40	2007/2
53701	Pirk su LAIMA! Shopping fig.	UAB “ŽURNALŲ LEIDYBOS GRUPĖ”, LT	16	2007/2
53702	KAVOS bankas fig.	UAB “KLINGAI”, LT	30, 43	2007/2
53703	VOX TEO	TEO LT, AB, LT	38	2007/2
53704	DOT TEO	TEO LT, AB, LT	38	2007/2
53705	GALA TEO	TEO LT, AB, LT	38	2007/2
53706	GALA	TEO LT, AB, LT	38	2007/2
53707	SILK CUT fig.	GALLAHER LIMITED, GB	34	2007/2
53708	Ogijogi GLAISTYTAS VARŠKĖS SŪRELIS SU VANILE fig.	AKCINĖ BENDROVĖ “ROKIŠKIO SŪRIS”, LT	29	2007/2
53709	Ogijogi GLAISTYTAS VYŠNIŲ SKONIO VARŠKĖS SŪRELIS fig.	AKCINĖ BENDROVĖ “ROKIŠKIO SŪRIS”, LT	29	2007/2
53710	MANTO 22	UAB “TALAINĖ”, LT	35	2007/2
53711	ENERLIV	BERLIN-CHEMIE AG, DE	5	2007/2
53712	EUROPOS CENTRO MUZIEJUS fig.	VIEŠOJI ĮSTAIGA “EUROPOS PARKAS”, LT	41	2007/2
53713	UTENOS fig.	UAB “ŠVYTURYS-UTENOS ALUS”, LT	33	2007/2
53714	HELMI	DELIPAP OY, FI	3, 5	2007/2

(111) Registracijos numeris	(540) Ženklas	(732) Ženklo savininkas, valstybės kodas	(511) Klasifikacijos indeksas	Biuletenio numeris
53715	HELMI fig.	DELIPAP OY, FI	3, 5	2007/2
53716	EXPERT EURO 9,5 TRADE MARK fig.	UAB “ŠVYTURYS-UTENOS ALUS”, LT	32	2007/2
53717	EXPERT EURO Beer TRADE MARK fig.	UAB “ŠVYTURYS-UTENOS ALUS”, LT	32	2007/2
53718	BAJORŲ	UAB “MOLUPIS IR KO”, LT	30	2007/2
53719	MARTELĖS	UAB “MOLUPIS IR KO”, LT	30	2007/2
53720	TURISTŲ	UAB “MOLUPIS IR KO”, LT	30	2007/2
53721	EXPERT EURO 9,5 fig.	UAB “ŠVYTURYS-UTENOS ALUS”, LT	32	2007/2
53722	STep fig.	UAB “TOBIS”, LT	35	2007/2
53723	Tokvila fig.	UAB “TOKVILA”, LT	35, 37	2007/2
53724	Ogijogi GLAISTYTAS VARŠKĖS SŪRELIS BANANŲ SKONIO fig.	AKCINĖ BENDROVĖ “ROKIŠKIO SŪRIS”, LT	29	2007/2
53725	Ogijogi GLAISTYTAS VARŠKĖS SŪRELIS BRAŠKIŲ SKONIO fig.	AKCINĖ BENDROVĖ “ROKIŠKIO SŪRIS”, LT	29	2007/2
53726	Pan investus fig.	UAB “PANINVESTUS”, LT	36	2007/2
53727	OST logistik fig.	UAB “OST LOGISTIK”, LT	39	2007/2
53728	AUTOSTARTO GROUP fig.	UAB “AUTOSTARTO GRUPĖ”, LT	39	2007/2
53729	AUTOSTARTO GRUPĖ fig.	UAB “AUTOSTARTO GRUPĖ”, LT	39	2007/2
53730	ŽemŽa fig.	MARINA BUČELIENĖ, LT	29, 29	2007/2
53731	LITVADA fig.	UAB “LITVADA”, LT	6	2007/2
53732	SUPER SEGWAY fig.	UAB “SUPER SEGWAY”, LT	12	2007/2
53733	BALTIJOS FINANSAI fig.	UAB “BALTIJOS FINANSAI”, LT	35	2007/2
53734	EDRANA fig.	A.LUKOŠIENĖS ĮMONĖ “EDRANA”, LT	9, 35, 42	2007/2
53735	Profit-Web	A.LUKOŠIENĖS ĮMONĖ “EDRANA”, LT	9, 35, 42	2007/2
53736	BREAK FREE	ADVANCED MICRO DEVICES, INC, a Delaware Corporation, US	9	2007/2
53737	Poker Blefas fig.	OLYMPIC ENTERTAINMENT GROUP OUE, EE	41	2007/2
53738	LAIKRAŠTIS TAU fig.	UAB “EKSTRA ŽINIOS”, LT	16	2007/2
53739	IMAGO	A.ABROMAITIENĖS ĮMONĖ “IMAGO FACTA”, LT	42	2007/2
53740	ANGELŲ	AKCINĖ BENDROVĖ “ALITA”, LT	30, 32, 33	2007/2
53741	RAKTAI DIJOSA fig.	J.CHONTO TIKROJI ŪKINĖ BENDRIJA “DIJOSA”, LT	6	2007/2
53742	FWD fig.	UAB “247”, LT	16	2007/2
53743	DONA PAULA fig.	VINA DONA PAULA SA, AR	33	2007/2
53744	LOS CARDOS	VINA DONA PAULA SA, AR	33	2007/2
53745	PAULA	VINA DONA PAULA SA, AR	33	2007/2
53746	HELIOS GROUP fig.	UAB “VIA SPORTAS”, LT	35, 36, 41, 43	2007/2
53747	HELIOS PRAMOGŲ CENTRAS fig.	UAB “VIA SPORTAS”, LT	41, 43	2007/2
53748	ARIVA fig.	UAB “ARIVĖJA”, LT	2	2007/2
53749	Stebuklingasis kalnas	UAB “SAVAS TAKAS” IR KO, LT	28	2007/2
53750	Pamestas amuletas	UAB “SAVAS TAKAS” IR KO, LT	28	2007/2
53751	SALITI	LIDL STIFTUNG & CO KG, DE	29, 30	2007/2
53752	SUNGA	LIDL STIFTUNG & CO KG, DE	30	2007/2
53753	EXCEED YOUR VISION	SEIKO EPSON KABUSHIKI KAISHA, also trading as Seiko Epson Corporation, JP	2, 9, 16	2007/3
53754	TMD PUBLISHING Inspired by TMD PARTNERS fig.	UAB “TMD PARTNERIAI”, LT	16, 40, 41	2007/3
53755	TĖ A fig.	UAB “KIBERNETINĖ ERDVĖ”, LT	9, 42	2007/3
53756	BALTIC SKY WAY 3 fig.	VIEŠOJI ĮSTAIGA “ORO SPORTO MĖGĖJŲ KLUBAS”, LT	41	2007/3
53757	viva persona seminarai tavo sėkmei fig.	UAB “VIVA PERSONA”, LT	41	2007/3
53758	OZ DATA fig.	LIETUVOS IR JAV UAB “ACME BALTIJA”, LT	9	2007/3
53759	IbufixL	LANNACHER HEILMITTEL GESmbH, AT	5	2007/3

(111) Registracijos numeris	*(540) Ženklas*	*(732) Ženklo savininkas, valstybės kodas*	*(511) Klasifikacijos indeksas*	*Biuletenio numeris*
53760	iKC Ispaniškos keramikos centras fig.	UAB “ISPANIŠKOS KERAMIKOS CENTRAS”, LT	35	2007/3
53761	SPO:)	UAB “MKG”, LT	16	2007/3
53762	s-juice fig.	TOVARYSTVO Z OBMEZHENOYU VIDPOVIDALNISTYU “CHAROSVIT”, UA	32, 33	2007/3
53763	fig.	TOVARYSTVO Z OBMEZHENOYU VIDPOVIDALNISTYU “CHAROSVIT”, UA	32, 33	2007/3
53764	Lovely LEMON ALKOHOLINIS KOKTEILIS fig.	AKCINĖ BENDROVĖ “RAGUTIS”, LT	33	2007/3
53765	MANO NAMAI	UAB “EKSPRESS LEIDYBA”, LT	16	2007/3
53766	TUNEX fig.	UAB “VP MARKET”, LT	9, 18	2007/3
53767	Stiklo Paslaptis meninio stiklo studija fig.	UAB “STIKLO PASLAPTIS”, LT	21, 35	2007/3
53768	PROTOPIK fig.	ASTELLAS PHARMA INC, JP	5	2007/3
53769	TEBA fig.	UAB “TEPAS”, LT	35	2007/3
53770	La Playa fig.	UAB “LAUKINIŲ VAKARŲ SALŪNAS”, LT	43	2007/3
53771	OPTIVISION	UAB “BIOSOLA”, LT	5	2007/3
53772	FLYLAL fig.	AKCINĖ BENDROVĖ “FLYLAL-LITHUANIAN AIRLINES”, LT	39	2007/3
53773	tpa TECHNOLOGINIŲ PROCESŲ AUTOMATIKA fig.	UAB “TPA”, LT	35	2007/3
53774	THE DUBLINER fig.	UAB “BENTLEY INTERNATIONAL RECRUITMENT SERVICES”, LT	35, 41	2007/3
53775	DolceVita fig.	UAB “GRANEX”, LT	29, 30	2007/3
53776	TIK TAI, KAS TIKRA	AKCINĖ BENDROVĖ “GUBERNIJA”, LT	30, 32	2007/3
53777	MANČESTERIS fig.	UAB “GAMARENTA”, LT	35, 35, 36, 36, 41, 41, 43, 43	2007/3
53778	NAUJASIS Bruklinas fig.	UAB “GAMARENTA”, LT	35, 35, 36, 36, 41, 41, 43, 43	2007/3
53779	ŠANCHAJUS fig.	UAB “GAMARENTA”, LT	35, 35, 36, 36, 41, 41, 43, 43	2007/3
53780	BRAVO	VIEŠOJI ĮSTAIGA “TIKRA PRODUKCIJA”, LT	41	2007/3
53781	BRAVO fig.	VIEŠOJI ĮSTAIGA “TIKRA PRODUKCIJA”, LT	41	2007/3
53782	LA MAM BA Bi-es fig.	PRZEDSIEBIORSTWO PRODUKCYJNE BI-ES COSMETIC BEATA PIOTROWSKA, SLAWOMIR PIOTROWSKI, JAROSLAW DROZD, SPOLKA JAWNA, PL	3	2007/3
53783	BALDONEŠIS fig.	UAB “EDVONIS”, LT	35	2007/3
53784	AD REM GROUP fig.	UAB “AD REM”, LT	31, 35, 36, 37, 39, 40, 41, 42, 43	2007/3
53785	ATSUKTUVAS	AKCINĖ BENDROVĖ “ANYKŠČIŲ VYNAS”, LT	33	2007/3
53786	domoflor Agro & Horticulture supply fig.	UAB “DOMOFLOR”, LT	35	2007/3
53787	Itar PSHENICHNAYA Vodka fig.	BENDRA LIETUVOS-BULGARIJOS ĮMONĖ UAB “FILIPOPOLIS”, LT	33	2007/3
53788	MOSAiC fig.	AS BALTIKA, EE	14, 16, 18, 25, 28, 35, 42	2007/3
53789	MOSAIC	AS BALTIKA, EE	14, 16, 18, 25, 28, 35, 42	2007/3
53790	SPASATEL GELBĖTOJAS fig.	UAB “MEDISANA”, LT	3	2007/3
53791	VALIO ARGIPAEEVA JUUST fig.	VALIO LTD, FI	29	2007/3
53792	MARCO MACARONI fig.	UAB “AMBER PASTA”, LT	30	2007/3
53793	SKAZKA fig.	UAB “AMBER PASTA”, LT	30	2007/3
53794	fig.	UAB “KLAIPĖDOS KARTONO TARA”, LT	16	2007/3
53795	studija 4D fig.	RAMŪNAS POCIUS, LT	42	2007/3
53796	TRANSFOOD fig.	UAB “TRANSFOOD”, LT	12, 38, 39	2007/3
53797	ELENBERG	ELENBERG LIMITED, GB	7, 8, 10, 14, 16, 18	2007/3

(111) Registracijos numeris	(540) Ženklas	(732) Ženklo savininkas, valstybės kodas	(511) Klasifikacijos indeksas	Biuletenio numeris
53798	in cm Invalda Construction Management fig.	UAB “INVALDA CONSTRUCTION MANAGEMENT”, LT	37	2007/3
53799	CORTLAND fig.	CORTLAND MARKETING LIMITED, VG	9	2007/3
53800	Pionier	AHLERS AG, DE	25	2007/3
53801	Pionier Sportive	AHLERS AG, DE	25	2007/3
53802	SG finansai finansų maklerio įmonė fig.	UAB FINANSŲ MAKLERIO ĮMONĖ “SG FINANSAI”, LT	36	2007/3
53803	GARDĖSIS	OY KARL FAZER AB, FI	30	2007/3
53804	SVAJONIŲ SODAS	BIRUTĖ STANISLAUSKIENĖ, LT	16	2007/3
53805	S fig.	UAB “SKLYPO SERVISAS”, LT	37	2007/3
53806	Čili TOKYO fig.	UAB “ČILIJA”, LT	43	2007/3
53807	ŽVEJO SODYBA SVEČIŲ NAMAI FISHERMAN'S 1920 fig.	AKCINĖ BENDROVĖ “MEDIENOS PLAUŠAS”, LT	41, 43, 44	2007/3
53808	WHITE SAND WS fig.	AKCINĖ BENDROVĖ “MEDIENOS PLAUŠAS”, LT	41, 43, 44	2007/3
53809	space BAR fig.	UAB “SĖKMĖS TILTAS”, LT	43	2007/3
53810	NIGRANDA fig.	UAB “NIGRANDA”, LT	42	2007/3
53811	PK-MERZ	MERZ PHARMA GmbH & CO KGaA, DE	5	2007/3
53812	VIRU-MERZ	MERZ PHARMA GmbH & CO KGaA, DE	5	2007/3
53813	HEPA-MERS	MERZ PHARMA GmbH & CO KGaA, DE	5	2007/3
53814	E.V.I.	ILONA BENIKIENĖ, LT	44	2007/3
53815	NEOGROUP WWW.NEOGROUP.LT fig.	UAB “NEOGRUPĖ”, LT	38	2007/3
53816	NG fig.	UAB “NEOGRUPĖ”, LT	42	2007/3
53817	MERZ SPEZIAL	MERZ PHARMA GmbH & CO KGaA, DE	3, 5	2007/3
53818	nomeda fig.	NOMEDA MARČĖNAITĖ, LT	41	2007/3
53819	AQUA fig.	HARBOES BRYGGERI A/S, DK	32	2007/3
53820	VIXACOR	ASTRAZENECA AB, SE	5	2007/3
53821	IBT	INSTITUTE FOR BUSINESS TECHNOLOGY SCANDINAVIA AB, c/o Business Center, SE	16, 35, 41	2007/3
53822	PERSONAL EFFICIENCY PROGRAM fig.	INSTITUTE FOR BUSINESS TECHNOLOGY SCANDINAVIA AB, c/o Business Center, SE	16, 35, 41	2007/3
53823	projektų fig.	UAB “NAMAS IR AŠ”, LT	16, 41	2007/3
53824	EXPERT EURO Beer fig.	UAB “ŠVYTURYS-UTENOS ALUS”, LT	32	2007/3
53825	EXPERT EURO Classic fig.	UAB “ŠVYTURYS-UTENOS ALUS”, LT	32	2007/3
53826	EXPERT EURO Strong fig.	UAB “ŠVYTURYS-UTENOS ALUS”, LT	32	2007/3
53827	PATENTEX OVAL	MERZ PHARMA GmbH & CO KGaA, DE	5	2007/3
53828	BCT BALTIC CRANES TECHNOLOGIES fig.	UAB “BALTIC CRANES TECHNOLOGIES”, LT	7, 35, 42	2007/3
53829	100 idėjų fig.	UAB “MAŽOJI PREKYBOS AGENTŪRA”, LT	35	2007/3
53830	ČIA ĮDOMU! Dėvėti drabužiai fig.	UAB “RESNA”, LT	35	2007/3
53831	IDZUMI fig.	UAB “SENSUS NOVUS”, LT	35, 44	2007/3
53832	ZIP LONG DRINK fig.	UAB “ŠVYTURYS-UTENOS ALUS”, LT	33	2007/3
53833	WALMARK MAGNEZIM	WALMARK, AS, CZ	5, 29, 30	2007/3
53834	julija žilėnienė mados namai fig.	JULIJA JANULAITYTĖ, LT	25	2007/3
53835	EUROPOS GEOGRAFINIO CENTRO PARKAS fig.	VIEŠOJI ĮSTAIGA “EUROPOS PARKAS”, LT	41	2007/3
53836	EUROPOS CENTRO PARKAS fig.	VIEŠOJI ĮSTAIGA “EUROPOS PARKAS”, LT	41	2007/3
53837	NAKKO Baby Care Products fig.	UAB “VAIKUTIS”, LT	12	2007/3
53838	GREAT WALL fig.	GREAT WALL MOTOR COMPANY LIMITED, CN	12	2007/3
53839	fig.	AKCINĖ BENDROVĖ “ZARASAITIS”, LT	22, 25, 26	2007/3

(111) Registracijos numeris	*(540) Ženklas*	*(732) Ženklo savininkas, valstybės kodas*	*(511) Klasifikacijos indeksas*	*Biuletenio numeris*
53840	ZARASAITIS	AKCINĖ BENDROVĖ “ZARASAITIS”, LT	22, 25, 26	2007/3
53841	L.T. LAIKRAŠTIS TAU fig.	UAB “EKSTRA ŽINIOS”, LT	16	2007/3
53842	AGARO fig.	ČYGO-KALKIO TIKROJI ŪKINĖ BENDRIJA “RINKUŠKIAI”, LT	32, 33	2007/3
53843	TRASALIS fig.	UAB “ANDOVA”, LT	39, 41, 43	2007/3
53844	SCHASTLIVY VMESTE fig.	CPT HOLDINGS, INC, a Delaware Corporation, US	9, 41	2007/3
53845	MOYA PREKRASNAYA NYANYA fig.	TRISTAR TELEVISION, INC, a Delaware Corporation, US	9, 41	2007/3
53846	Atrask tikrą kavą	GUSTAV PAULIG LTD, FI	30	2007/3
53847	SVEIKAS	UAB “EKSPRESS LEIDYBA”, LT	16	2007/3
53848	SVEIKA! MOTERIS	UAB “EKSPRESS LEIDYBA”, LT	16	2007/3
53849	intercom fig.	UAB “INTERCOM”, LT	9	2007/3
53850	Čili varškėtukai fig.	UAB “ČILIJA”, LT	29	2007/3
53851	MODENA	UAB “MODENA” IR KO, LT	6, 14, 26, 35	2007/3
53852	Geriausia, ką turime	UAB “ŠVYTURYS-UTENOS ALUS”, LT	35	2007/3
53853	CAMERON	CORTLAND MARKETING LIMITED, VG	7, 8, 9, 11, 14, 15, 16, 20, 21, 28, 35, 36, 37, 39, 41, 42	2007/3
53854	NaturAqua fig.	THE COCA-COLA COMPANY, a Delaware Corporation, US	32	2007/3
53855	TSPĮ	UAB “ELSIS”, LT	9	2007/3
53856	TPLAK - 1000	UAB “ELSIS”, LT	9	2007/3
53857	VISAR	UAB “SAREME”, LT	9	2007/3
53858	Bouling pub fig.	UAB “GOLBENA”, LT	43	2007/3
53859	Bandelių Rojus fig.	INDIVIDUALI ĮMONĖ “BANDELIŲ ROJUS”, LT	30	2007/3
53860	EURO VAISTINĖ MAMA	UAB “EUROFARMACIJOS VAISTINĖS”, LT	35, 44	2007/3
53861	VN VERSLININKŲ NAMAI fig.	VIEŠOJI ĮSTAIGA “VERSLININKŲ NAMAI”, LT	41	2007/3
53862	WAP.SP.LT fig.	UAB “OMNITEL”, LT	35, 38, 42	2007/3
53863	KAUNO TERMINALAS fig.	UAB “LEZ KAUSTA LOGISTIKA”, LT	36, 39	2007/3
53864	PAS RUDOLFĄ II fig.	UAB “KVADRO VILNIUS”, LT	41, 43	2007/3
53865	APCargo fig.	UAB “AVIACIJOS PASLAUGŲ CENTRAS”, LT	36, 39	2007/3
53866	Liudmilos salonas fig.	L.BANKAUSKIENĖS FIRMA “LIUDMILOS SALONAS”, LT	25	2007/3
53867	Drogas fig.	A/S “DROGAS”, LV	3, 5, 16, 21, 25, 28, 30, 32, 39	2007/3
53868	Diesel-Real fig.	UAB “PETROVALINVEST”, LT	35, 36	2007/3
53869	Garsdalo medienos technologija fig.	UAB “GARSDALO MEDIENOS TECHNOLOGIJA”, LT	35	2007/3
53870	KONTO KOLEGIJA	UAB “LOGAS”, LT	41	2007/3
53871	BABY CENTER fig.	UAB “GREIFTO”, LT	35	2007/3
53872	ZEST fig.	KT & G CORPORATION, KR	34	2007/3
53873	East Island ORIENTAL SPA fig.	UAB “EAST ISLAND”, LT	44	2007/3
53874	BLINDOS LENGVASIS BEER ALUS fig.	UAB “ŠVYTURYS-UTENOS ALUS”, LT	32	2007/3
53875	BLINDOS STIPRUSIS BEER ALUS fig.	UAB “ŠVYTURYS-UTENOS ALUS”, LT	32	2007/3
53876	BLINDOS TRADICINIS BEER ALUS fig.	UAB “ŠVYTURYS-UTENOS ALUS”, LT	32	2007/3
53877	DEGINTAS ALUS ŠVYTURYS fig.	UAB “ŠVYTURYS-UTENOS ALUS”, LT	32	2007/3
53878	LEDKALNIS	AKCINĖ BENDROVĖ “KALNAPILIO-TAURO GRUPĖ”, LT	32, 33	2007/3
53879	RETP fig.	UAB “RYTŲ ENERGETIKOS TINKLŲ PROJEKTAI”, LT	37, 42	2007/3
53880	Divalis fig.	UAB “SOLERONA”, LT	44	2007/3
53881	PLP	UAB “KLETA”, LT	36	2007/3
53882	PlaMeGa fig.	UAB “PLAMEGA”, LT	6, 17, 19, 20, 40	2007/3

(111) Registracijos numeris	*(540) Ženklas*	*(732) Ženklo savininkas, valstybės kodas*	*(511) Klasifikacijos indeksas*	*Biuletenio numeris*
53883	RAGUTIS fig.	AKCINĖ BENDROVĖ “RAGUTIS”, LT	32	2007/3
53884	Zylutės	UAB “JUDRITĖ”, LT	35	2007/3
53885	BiX fig.	UAB “ETMONAI”, LT	43	2007/3
53886	JAU LAIKAS!	UAB “BITĖ LIETUVA”, LT	38	2007/3
53887	JAU METAS!	UAB “BITĖ LIETUVA”, LT	38	2007/3
53888	IT'S TIME!	UAB “BITĖ LIETUVA”, LT	38	2007/3
53889	VERSLO KLASĖ fig.	UAB “VERSLO ŽINIOS”, LT	16	2007/3
53890	geri NAMAI fig.	UAB “VERSLO ŽINIOS”, LT	16	2007/3
53891	KTO V DOME HOZYAIN? fig.	CPT HOLDINGS, INC, a Delaware Corporation, US	9, 41	2007/3
53892	JT Justiniškių TURGUS fig.	UAB “JUSTINIŠKIŲ TURGUS”, LT	36	2007/3
53893	VITRANSA fig.	UAB “VITRANSA”, LT	39	2007/3
53894	PASTOGĖ	AKCINĖ BENDROVĖ “ALITA”, LT	33	2007/3
53895	PALANGA TRAUKTINĖ AB “VILNIAUS DEGTINĖ” fig.	AKCINĖ BENDROVĖ “VILNIAUS DEGTINĖ”, LT	33	2007/3
53896	Arfa	AKCINĖ BENDROVĖ “VILNIAUS PERGALĖ”, LT	29, 30	2007/3
53897	Orfis fig.	UAB “ORFIS”, LT	35	2007/3
53898	L fig.	VIAČESLAV ALEKSEJEV, LT	37, 43	2007/3
53899	Confucius Institute fig.	DEVELOPMENT CENTER FOR TEACHING CHINESE AS A FOREIGN LANGUAGE OF THE MINISTRY OF EDUCATION P.R.C., CN	41	2007/3
53900	CONFUCIUS INSTITUTE fig.	DEVELOPMENT CENTER FOR TEACHING CHINESE AS A FOREIGN LANGUAGE OF THE MINISTRY OF EDUCATION P.R.C., CN	41	2007/3
53901	BŪK MAMA fig.	UAB “BRIARAS”, LT	35	2007/3
53902	ROKIŠKIO SŪRIS TILSITER fig.	AKCINĖ BENDROVĖ “ROKIŠKIO SŪRIS”, LT	29	2007/3
53903	linas nordic fig.	UAB “LINAS NORDIC”, LT	23, 24, 25, 26	2007/3
53904	SORENTINA fig.	VYTAUTAS DUKNAUSKAS, LT	43	2007/3
53905	FORTAS AUKŠČIAUSIOS KOKYBĖS STIPRIAUSIAS ALUS fig.	AKCINĖ BENDROVĖ “RAGUTIS”, LT	32	2007/3
53906	FORTAS AUKŠČIAUSIOS KOKYBĖS STIPRUS ALUS fig.	AKCINĖ BENDROVĖ “RAGUTIS”, LT	32	2007/3
53907	FORTAS AUKŠČIAUSIOS KOKYBĖS ŠVIESUSIS ALUS fig.	AKCINĖ BENDROVĖ “RAGUTIS”, LT	32	2007/3
53908	DELIKATESAS 1937 fig.	JONIŠKIO RAJONO ŽEMĖS ŪKIO BENDROVĖ “DELIKATESAS”, LT	29, 35	2007/3
53909	SALERO	UAB “SALERO”, LT	43	2007/3
53910	KAUNAS TERMINAL fig.	UAB “LEZ KAUSTA LOGISTIKA”, LT	36, 39	2007/3
53911	LGAC fig.	VIEŠOJI ĮSTAIGA LIETUVOS GYVŪNŲ AUGINTOJŲ CENTRAS “LGAC”, LT	16, 35, 41, 44	2007/3
53912	I fig.	UAB “IMORTALIS INVESTICINIS FONDAS”, LT	36, 36, 40, 40	2007/3
53913	Draugai fig.	UAB “VP MARKET”, LT	3, 5, 16, 25, 28, 29, 30, 31, 32, 35	2007/3
53914	e energija TRAKŲ ENERGIJA fig.	UAB “E ENERGIJA”, LT	39, 40	2007/3
53915	TAUPYKLĖ	UAB “TELE2”, LT	38	2007/3
53916	ČEMPIONAS	UAB “TELE2”, LT	38	2007/3
53917	PLOKŠTUMA fig.	UAB “PLOKŠTUMA”, LT	35	2007/3
53918	T motors TM fig.	UAB “TECHSELIS”, LT	7	2007/3
53919	Š E fig.	AKCINĖ BENDROVĖ “ŠIAULIŲ ENERGIJA”, LT	11, 37	2007/3
53920	hezzor fig.	UAB “BROKSITA”, LT	6, 8, 9, 11, 22	2007/3

(111) Registracijos numeris	*(540) Ženklas*	*(732) Ženklo savininkas, valstybės kodas*	*(511) Klasifikacijos indeksas*	*Biuletenio numeris*
53921	www.gf.lt	UAB “GENERAL FINANCING”, LT	36	2007/3
53922	oust fig.	S.C.JOHNSON & SON, INC, US	5	2007/3
53923	proRENTUS fig.	UAB “PRORENTUS”, LT	37	2007/3
53924	OMNITEL mini	UAB “OMNITEL”, LT	35, 38	2007/3
53925	OMNITEL mini fig.	UAB “OMNITEL”, LT	35, 38	2007/3
53926	1964 fig.	UAB “RIVONA”, LT	29, 30	2007/3
53927	RIVONA fig.	UAB “RIVONA”, LT	29, 30	2007/3
53928	ILLUMENT	PLIVA HRVATSKA D.O.O., HR	5	2007/3
53929	AKVILĖ	UAB “BIRŠTONO MINERALINIAI VANDENYS” IR KO, LT	32	2007/3
53930	bilietai lt fig.	UAB “TURTO VALDYMO CENTRAS”, LT	9, 16, 35, 38, 39, 41	2007/3

9 redakcija

TARPTAUTINĖS PREKIŲ IR PASLAUGŲ KLASIFIKACIJOS KLASIŲ SĄRAŠAS

PREKĖS

1 klasė. Chemijos produktai, naudojami pramonės, mokslo reikmėms, fotografijoje, žemės ūkyje, sodininkystėje ir miškininkystėje; neapdirbtos sintetinės dervos ir plastikai; trąšos; ugnies gesinimo mišiniai; metalų grūdinimo ir litavimo preparatai; maisto produktų konservavimo cheminės medžiagos; rauginės medžiagos; klijai pramonės reikmėms.

2 klasė. Dažai, politūros, lakai; antikorozinės medžiagos ir medieną nuo irimo saugančios medžiagos; dažymo medžiagos; beicai; neapdorotos gamtinės dervos; metalų folija ir milteliai dažytojams, dekoratoriams, spaustuvininkams ir dailininkams.

3 klasė. Balinimo preparatai ir kitos skalbimo medžiagos; valymo, poliravimo, šveitimo ir švitrinamojo apdirbimo preparatai; muilas; parfumerija, eteriniai aliejai, kosmetika, plaukų losjonai; dantų milteliai ir pastos.

4 klasė. Techniniai aliejai, riebalai ir tepalai; dulkių sugeriamieji, drėkinamieji ir rišamieji mišiniai; degalai (tarp jų variklių benzinas) ir apšvietimo medžiagos; apšvietimo žvakės ir dagčiai.

5 klasė. Farmacijos ir veterinarijos preparatai; higienos preparatai medicinos reikmėms; dietiniai produktai (medicinos reikmėms), kūdikių maistas; pleistrai, tvarsliava; dantų plombavimo ir dantų išlajų gamybos medžiagos; dezinfekavimo preparatai; kenkėjų naikinimo preparatai; fungicidai, herbicidai.

6 klasė. Ne brangieji metalai ir jų lydiniai; metalinės statybinės medžiagos; kilnojamieji metaliniai statiniai; bėgių metalai; ne elektriniai metaliniai lynai ir viela; smulkūs geležies dirbiniai ir smulkios metalinės detalės; metaliniai vamzdžiai; seifai; ne brangiųjų metalų gaminiai, nepriskirti prie kitų klasių; rūdos.

7 klasė. Mašinos ir staklės; varikliai (išskyrus antžeminių transporto priemonių); mašinų sankabų ir pavarų elementai (išskyrus antžeminių transporto priemonių); žemės ūkio padargai (išskyrus rankinius); perėtuvai.

8 klasė. Įrankiai ir padargai (rankiniai); peiliai, šaltieji ginklai; skustuvai.

9 klasė. Moksliniai, jūriniai, geodeziniai, fotografijos, kinematografijos, optiniai, svėrimo, matavimo, signalizavimo, tikrinimo (priežiūros), gelbėjimo, mokymo prietaisai ir aparatai; elektros praleidimo, perjungimo, transformavimo, akumuliavimo, reguliavimo ir valdymo aparatai ir prietaisai; garso ar vaizdo įrašymo, perdavimo ar atkūrimo aparatūra; magnetinės duomenų laikmenos, įrašų diskai; prekybos automatai ir monetinių aparatų mechanizmai; kasos aparatai, skaičiavimo mašinos, duomenų dorojimo įrenginiai ir kompiuteriai; gesintuvai.

10 klasė. Chirurgijos, medicinos, stomatologijos ir veterinarijos aparatai ir instrumentai; rankų ir kojų protezai, akių ir dantų protezai; ortopediniai gaminiai; žaizdų siuvimo medžiagos.

11 klasė. Apšvietimo, šildymo, garų gamybos, valgio virimo, šaldymo, džiovinimo, vėdinimo, vandens tiekimo ir sanitariniai įrenginiai.

12 klasė. Transporto priemonės; sausumos, vandens ir oro susisiekimo priemonės.

13 klasė. Šaunamieji ginklai; šaudmenys ir sviediniai; sprogstamosios medžiagos; fejerverkai.

14 klasė. Brangieji metalai ir jų lydiniai, brangiųjų metalų arba jais padengti dirbiniai, nepriskirti prie kitų klasių; juvelyriniai dirbiniai, brangakmeniai; laikrodžiai ir kiti laikmačiai.

15 klasė. Muzikos instrumentai.

16 klasė. Popierius, kartonas ir jų gaminiai, nepriskirti prie kitų klasių; spaudiniai; įrišimo medžiagos; fotonuotraukos; raštinės reikmenys; raštinės ir buitinės lipniosios medžiagos; dailininkų reikmenys; teptukai; rašomosios mašinėlės ir biuro reikmenys (išskyrus baldus); mokomoji medžiaga ir vaizdinės priemonės (išskyrus aparatūrą); plastikinės pakavimo medžiagos (nepriskirtos prie kitų klasių); šriftai; klišės.

17 klasė. Kaučiukas, gutaperčia, guma, asbestas, žėrutis ir jų gaminiai, nepriskirti prie kitų klasių; plastikų pusgaminiai; užpildai, sandarinimo ir izoliacinės medžiagos; ne metaliniai lankstieji vamzdžiai.

18 klasė. Odos ir odų pakaitalai, jų gaminiai, nepriskirti prie kitų klasių; gyvūnų odos, kailiai; lagaminai, kelioniniai krepšiai; lietaus ir saulės skėčiai, lazdos (kriukiai); rimbai, botagai, pakinktai ir balnojimo reikmenys.

19 klasė. Statybinės medžiagos (ne metalinės); statybiniai standieji ne metaliniai vamzdžiai; asfaltas, dervos ir bitumas; kilnojamieji ne metaliniai statiniai; ne metaliniai paminklai.

20 klasė. Baldai, veidrodžiai, paveikslų rėmai; medžio, kamščio, meldų, nendrių, gluosnių, rago, kaulo, dramblio kaulo, banginio ūsų, vėžlio šarvo, kriauklių, gintaro, perlamutro, jūros putų dirbiniai, šių medžiagų pakaitalų arba plastikų gaminiai (nepriskirti prie kitų klasių).

21 klasė. Namų apyvokos arba virtuvės reikmenys ir indai; šukos ir kempinės; šepečiai (išskyrus teptukus); šepečių medžiagos; valymo reikmenys; metaliniai raizginiai šveistukai; neapdirbtas arba iš dalies apdirbtas stiklas (išskyrus statybinį); stiklo, porceliano ir keramikos gaminiai, nepriskirti prie kitų klasių.

22 klasė. Lynai, virvės, špagatai, tinklai, palapinės, stoginės, brezentas, burės, maišai (nepriskirti prie kitų klasių); kamšalai (išskyrus guminius ir plastikinius); pluoštinė tekstilės žaliava.

23 klasė. Tekstilės verpalai ir siūlai.

24 klasė. Audiniai ir tekstilės gaminiai, nepriskirti prie kitų klasių; lovatiesės ir staltiesės.

25 klasė. Drabužiai, apranga, avalynė, galvos apdangalai.

26 klasė. Nėriniai, siuvinėti gaminiai, kaspinai, juostos; sagos, kabliukai, kilputės, smeigtukai, adatos; dirbtinės gėlės.

27 klasė. Kilimai, dembliai, patiesalai, linoleumas ir kitos grindų dangos; sienų apmušalai (ne tekstiliniai).

28 klasė. Žaidimai ir žaislai; gimnastikos ir sporto reikmenys, nepriskirti prie kitų klasių; Kalėdų eglučių papuošalai.

29 klasė. Mėsa, žuvis, paukštiena ir žvėriena; mėsos ekstraktai; konservuoti, šaldyti, džiovinti, virti ir kepti vaisiai ir daržovės; drebučiai, uogienės, kompotai; kiaušiniai, pienas ir pieno produktai; maistiniai aliejai ir riebalai.

30 klasė. Kava, arbata, kakava, cukrus, ryžiai, tapijoka, sago kruopos, kavos pakaitalai; miltai ir grūdų produktai, duona, pyragas ir konditerijos gaminiai, ledai; medus, sirupas; mielės, kepimo milteliai; druska, garstyčios; actas, padažai; prieskoniai; ledas.

31 klasė. Žemės ūkio, sodo, miško produktai ir grūdai, nepriskirti prie kitų klasių; gyvi gyvūnai; švieži vaisiai ir daržovės; sėklos, gyvi augalai ir gėlės; pašarai; salyklas.

32 klasė. Alus; mineralinis ir gazuotas vanduo, kiti gaivieji gėrimai; vaisių gėrimai ir vaisių sultys; sirupai ir kiti gėrimų gaminimo mišiniai.

33 klasė. Svaigieji gėrimai (išskyrus alų).

34 klasė. Tabakas; rūkymo reikmenys; degtukai.

PASLAUGOS

35 klasė. Reklama; verslo vadyba; verslo tvarkyba; įstaigų veikla.

36 klasė. Draudimas; finansinės operacijos; piniginės operacijos; nekilnojamojo turto operacijos.

37 klasė. Statyba; taisymas (remontas); įtaisymo ir įrengimo paslaugos.

38 klasė. Telekomunikacijos.

39 klasė. Vežimas; prekių pakavimas ir sandėliavimas; kelionių rengimas.

40 klasė. Medžiagų apdirbimas ir apdorojimas.

41 klasė. Švietimas, mokymas; pramogos; sportinė ir kultūrinė veikla.

42 klasė. Mokslo ir technologijų paslaugos ir su tuo susiję tyrimai ir projektavimas; pramoninės analizės ir tyrimų paslaugos; kompiuterių programinės ir aparatinės įrangos projektavimas ir tobulinimas.

43 klasė. Maisto ir gėrimų parūpinimo paslaugos; laikinas apgyvendinimas.

44 klasė. Medicinos paslaugos; veterinarijos paslaugos; žmonių ar gyvūnų higieninė ir grožio priežiūra; žemdirbystės, sodininkystės ir miškininkystės paslaugos.

45 klasė. Juridinės paslaugos; asmenų ir nuosavybės apsaugos paslaugos; asmeninės ir visuomeninės kitų teikiamos paslaugos, susijusios su individų poreikių tenkinimu.

VALSTYBIŲ, TERITORIJŲ IR TARPTAUTINIŲ ORGANIZACIJŲ ŽYMĖJIMO KODAI PAGAL WIPO STANDARTĄ ST.3

AD	Andora	AD	Andorra
AE	Jungtiniai Arabų Emyratai	AE	United Arab Emirates
AF	Afganistano Islamo Respublika	AF	Afghanistan
AG	Antigva ir Barbuda	AG	Antigua and Barbuda
AI	Angilija	AI	Anguilla
AL	Albanija	AL	Albania
AM	Armėnija	AM	Armenia
AN	Nyderlandų Antilai	AN	Netherlands Antilles
AO	Angola	AO	Angola
AP	Afrikos regioninė pramoninės nuosavybės organizacija (ARIPO)	AP	African Regional Industrial Property Organization (ARIPO)
AR	Argentina	AR	Argentina
AT	Austrija	AT	Austria
AU	Australija	AU	Australia
AW	Aruba	AW	Aruba
AZ	Azerbaidžanas	AZ	Azerbaijan
BA	Bosnija ir Hercegovina	BA	Bosnia and Herzegovina
BB	Barbadosas	BB	Barbados
BD	Bangladešas	BD	Bangladesh
BE	Belgija	BE	Belgium
BF	Burkina Fasas	BF	Burkina Faso
BG	Bulgarija	BG	Bulgaria
BH	Bahreinas	BH	Bahrain
BI	Burundis	BI	Burundi
BJ	Beninas	BJ	Benin
BM	Bermudų salos	BM	Bermuda
BN	Brunėjus	BN	Brunei Darussalam
BO	Bolivija	BO	Bolivia
BR	Brazilija	BR	Brazil
BS	Bahamos	BS	Bahamas
BT	Butanas	BT	Bhutan
BV	Buvės sala	BV	Bouvet Island
BW	Botsvana	BW	Botswana
BX	Beniliukso prekių ženklų tarnyba (BBM) ir Beniliukso dizaino tarnyba (BBDM)	BX	Benelux Trademark Office (BBM) and Benelux Designs Office (BBDM)
BY	Baltarusija	BY	Belarus
BZ	Belizas	BZ	Belize
CA	Kanada	CA	Canada
CD	Kongo demokratinė Respublika	CD	Democratic Republic of the Congo
CF	Centrinės Afrikos Respublika	CF	Central African Republic
CG	Kongas	CG	Congo
CH	Šveicarija	CH	Switzerland
CI	Dramblio Kaulo Krantas	CI	Cote d'Ivoire
CK	Kuko salos	CK	Cook Islands
CL	Čilė	CL	Chile
CM	Kamerūnas	CM	Cameroon
CN	Kinija	CN	China
CO	Kolumbija	CO	Colombia
CR	Kosta Rika	CR	Costa Rica
CU	Kuba	CU	Cuba
CV	Cape Verde	CV	Cape Verde
CY	Kipras	CY	Cyprus
CZ	Čekija	CZ	Czech Republic
DE	Vokietija	DE	Germany
DJ	Džibutis	DJ	Djibouti
DK	Danija	DK	Denmark
DM	Dominika	DM	Dominica
DO	Dominikos Respublika	DO	Dominican Republic
DZ	Alžyras	DZ	Algeria
EA	Eurazijos patentų organizacija (EAPO)	EA	Eurasian Patent Organization (EAPO)
EC	Ekvadoras	EC	Ecuador
EE	Estija	EE	Estonia
EG	Egiptas	EG	Egypt
EH	Vakarų Sachara	EH	Western Sahara
EM	Harmonizavimo vidaus rinkoje tarnyba (OHIM)	EM	Office for Harmonization in the Internal Market (OHIM)
EP	Europos patentų tarnyba (EPO)	EP	European Patent Office (EPO)
ER	Eritrėja	ER	Eritrea
ES	Ispanija	ES	Spain
ET	Etiopija	ET	Ethiopia
FI	Suomija	FI	Finland
FJ	Fidžis	FJ	Fiji
FK	Folklendo salos	FK	Falkland Islands (Malvinas)
FO	Farerų salos	FO	Faroe Islands
FR	Prancūzija	FR	France
GA	Gabonas	GA	Gabon
GB	Didžioji Britanija	GB	United Kingdom
GC	Golfo Arabų valstijų bendradarbiavimo tarybos patentų tarnyba (GCC)	GC	Patent Office of the Cooperation Council for the Arab States of the Golf (GCC)
GD	Grenada	GD	Grenada
GE	Gruzija	GE	Georgia
GG	Guernsis	GG	Guernsey
GH	Gana	GH	Ghana
GI	Gibraltaras	GI	Gibraltar
GL	Grenlandija	GL	Greenland
GM	Gambija	GM	Gambia
GN	Gvinėja	GN	Guinea
GQ	Pusiaujo Gvinėja	GQ	Equatorial Guinea
GR	Graikija	GR	Greece
GS	Pietų Georgijos ir Pietų Sandvičių salos	GS	South Georgia and the South Sandwich Islands
GT	Gvatemala	GT	Guatemala
GW	Bisau Gvinėja	GW	Guinea-Bissau
GY	Gajana	GY	Guyana
HK	Kinijos Honkongo specialioji administracinė sritis	HK	The Hong Kong Special Administrative Region of the People's Republic of China
HN	Hondūras	HN	Honduras
HR	Kroatija	HR	Croatia
HT	Haitis	HT	Haiti
HU	Vengrija	HU	Hungary
IB	Pasaulinės intelektinės nuosavybės organizacijos Tarptautinis biuras (WIPO)	IB	International Bureau of the World Intellectual Property Organization (WIPO)
ID	Indonezija	ID	Indonesia
IE	Airija	IE	Ireland
IL	Izraelis	IL	Israel
IM	Meno sala	IM	Isle of Man
IN	Indija	IN	India
IQ	Irakas	IQ	Iraq
IR	Iranas	IR	Iran (Islamic Republic of)
IS	Islandija	IS	Iceland
IT	Italija	IT	Italy
JE	Džersis	JE	Jersey
JM	Jamaika	JM	Jamaica
JO	Jordanija	JO	Jordan
JP	Japonija	JP	Japan
KE	Kenija	KE	Kenya
KG	Kirgizija	KG	Kyrgyzstan
KH	Kambodža	KH	Cambodia
KI	Kiribatis	KI	Kiribati
KM	Komorų Sąjunga	KM	Comoros
KN	Sent Kristoferis ir Nevis	KN	Saint Kitts and Nevis
KP	Šiaurės Korėja	KP	Democratic People's Republic of Korea
KR	Pietų Korėja	KR	Republic of Korea
KW	Kuveitas	KW	Kuwait
KY	Kaimanų salos	KY	Cayman Islands
KZ	Kazachija	KZ	Kazakhstan
LA	Lao liaudies demokratinė Respublika	LA	Lao People's Democratic Republic
LB	Libanas	LB	Lebanon
LC	Sent Lusija	LC	Saint Lucia
LI	Lichtenšteinas	LI	Liechtenstein
LK	Šri Lanka	LK	Sri Lanka
LR	Liberija	LR	Liberia
LS	Lesotas	LS	Lesotho
LT	Lietuva	LT	Lithuania

LU	Liuksemburgas	LU	Luxembourg
LV	Latvija	LV	Latvia
LY	Libijos Arabų Jamahiris	LY	Libyan Arab Jamahiriya
MA	Marokas	MA	Morocco
MC	Monakas	MC	Monaco
MD	Moldavija	MD	Republic of Moldova
ME	Montenegro	ME	Montenegro
MG	Madagaskaras	MG	Madagascar
MK	Makedonija	MK	The former Yugoslav Republic of Macedonia
ML	Malis	ML	Mali
MM	Birma, Mianmaras	MM	Myanmar
MN	Mongolija	MN	Mongolia
MO	Makao	MO	Macao
MP	Šiaurės Marianų salos	MP	Northern Mariana Islands
MR	Mauritanija	MR	Mauritania
MS	Montseratas	MS	Montserrat
MT	Malta	MT	Malta
MU	Mauricijus	MU	Mauritius
MV	Maldyvai	MV	Maldives
MW	Malavis	MW	Malawi
MX	Meksika	MX	Mexico
MY	Malaizija	MY	Malaysia
MZ	Mozambikas	MZ	Mozambique
NA	Namibija	NA	Namibia
NE	Nigeris	NE	Niger
NG	Nigerija	NG	Nigeria
NI	Nikaragva	NI	Nicaragua
NL	Nyderlandai	NL	Netherlands
NO	Norvegija	NO	Norway
NP	Nepalas	NP	Nepal
NR	Nauru	NR	Nauru
NZ	Naujoji Zelandija	NZ	New Zealand
OA	Afrikos intelektinės nuosavybės organizacija (OAPI)	OA	African Intellectual Property Organization (OAPI)
OM	Omanas	OM	Oman
PA	Panama	PA	Panama
PE	Peru	PE	Peru
PG	Papua ir Naujoji Gvinėja	PG	Papua New Guinea
PH	Filipinai	PH	Philippines
PK	Pakistanas	PK	Pakistan
PL	Lenkija	PL	Poland
PT	Portugalija	PT	Portugal
PW	Palau	PW	Palau
PY	Paragvajus	PY	Paraguay
QA	Kataras	QA	Qatar
QZ	Bendrijos augalų veislių tarnyba (Europos bendrija) (CPVO)	QZ	Community Plant Variety Office (European Community) (CPVO)
RO	Rumunija	RO	Romania
RS	Serbija	RS	Serbia
RU	Rusija	RU	Russian Federation
RW	Ruanda	RW	Rwanda
SA	Saudo Arabija	SA	Saudi Arabia
SB	Saliamono Salos	SB	Solomon Islands
SC	Seišeliai	SC	Seychelles
SD	Sudanas	SD	Sudan
SE	Švedija	SE	Sweden
SG	Singapūras	SG	Singapore
SH	Šventosios Elenos sala	SH	Saint Helena
SI	Slovėnija	SI	Slovenia
SK	Slovakija	SK	Slovakia
SL	Siera Leonė	SL	Sierra Leone
SM	San Marinas	SM	San Marino
SN	Senegalas	SN	Senegal
SO	Somalis	SO	Somalia
SR	Surinamas	SR	Suriname
ST	San Tomė ir Prinsipė	ST	Sao Tome and Principe
SV	Salvadoras	SV	El Salvador
SY	Sirijos Arabų Respublika	SY	Syrian Arab Republic
SZ	Svazilendas	SZ	Swaziland
TC	Terkso ir Kaiko salos	TC	Turks and Caicos Islands
TD	Čadas	TD	Chad
TG	Togas	TG	Togo
TH	Tailandas	TH	Thailand
TJ	Tadžikija	TJ	Tajikistan
TL	Timor–Lestis	TL	Timor–Leste
TM	Turkmėnija	TM	Turkmenistan
TN	Tunisas	TN	Tunisia
TO	Tonga	TO	Tonga
TR	Turkija	TR	Turkey
TT	Trinidadas ir Tobagas	TT	Trinidad and Tobago
TV	Tuvalus	TV	Tuvalu
TW	Taivanis, Kinijos provincija	TW	Taiwan, Province of China
TZ	Tanzanija	TZ	United Republic of Tanzania
UA	Ukraina	UA	Ukraine
UG	Uganda	UG	Uganda
US	Jungtinės Amerikos Valstijos	US	United States of America
UY	Urugvajus	UY	Uruguay
UZ	Uzbekija	UZ	Uzbekistan
VA	Vatikanas	VA	Holy See
VC	Sent Vincentas ir Grenadinai	VC	Saint Vincent and the Grenadines
VE	Venesuela	VE	Venezuela
VG	Virdžinijos salos (Britų)	VG	Virgin Islands (British)
VN	Vietnamas	VN	Viet Nam
VU	Vanuatu	VU	Vanuatu
WO	Pasaulinė intelektinės nuosavybės organizacija (WIPO) (Tarptautinis biuras)	WO	World Intellectual Property Organization (WIPO) (International Bureau of)
WS	Samoja	WS	Samoa
YE	Jemenas	YE	Yemen
ZA	Pietų Afrikos Respublika	ZA	South Africa
ZM	Zambija	ZM	Zambia
ZW	Zimbabvė	ZW	Zimbabwe

Oficialus biuletenis
„LIETUVOS RESPUBLIKOS VALSTYBINIO PATENTŲ BIURO OFICIALUS BIULETENIS", 4, 2007

2007-04-03. 32,22 leidyb. apsk. l. Tir. 115 egz. Užsakymas GL-229.
Lietuvos Respublikos valstybinis patentų biuras, Kalvarijų g. 3, LT-09310 Vilnius
Spausdino Krašto apsaugos ministerijos leidybos ir informacinio aprūpinimo tarnyba,
Totorių g. 27, LT-2001 Vilnius

Kaina sutartinė