ISSN 1648-9985

LIETUVOS RESPUBLIKA
VALSTYBINIS PATENTŲ BIURAS
VPB

LIETUVOS RESPUBLIKOS VALSTYBINIO PATENTŲ BIURO OFICIALUS BIULETENIS

2007/07, 2007 07 25

OFFICIAL GAZETTE OF THE STATE PATENT BUREAU OF THE REPUBLIC OF LITHUANIA

IŠRADIMAI

Paraiškos - 2005 113 – 2006 091
Patentai - 5432–5437

DIZAINAS

Liudijimai - 1576

PREKIŲ ŽENKLAI

Liudijimai - 54747–55088

7
2007

Lietuvos Respublikos valstybinio patentų biuro oficialiame biuletenyje *skelbiami išradimai, dizainas, prekių ženklai, registruoti Lietuvos Respublikos registruose pagal 2000 m. spalio 10 d. Lietuvos Respublikos prekių ženklų įstatymą Nr. VIII-1981, 1994 m. sausio 18 d. Lietuvos Respublikos patentų įstatymą Nr. I-372, 2002 m. lapkričio 7 d. Lietuvos Respublikos dizaino įstatymą Nr. IX–1181, Europos patentinės paraiškos bei patentai, išplėsti Lietuvos Respublikoje 1994 m. sausio 25 d. Lietuvos Respublikos Vyriausybės ir Europos Patentų organizacijos (EPO) susitarimu dėl Europos patentų galiojimo išplėtimo, bei Europos patentinės paraiškos, paduotos pagal Europos patentų konvenciją (EPK), kurioms suteikta laikina apsauga Lietuvos Respublikoje ir Europos patentai, įsigalioję Lietuvos Respublikoje pagal EPK.*

Išradimų, dizaino, prekių ženklų bei Europos patentinių paraiškų bei patentų paskelbimo šiame oficialaus biuletenio numeryje data - 2007 m. liepos 25 d.

The Official Gazette of the State Patent Bureau of the Republic of Lithuania *contains recordings in the Registers of Patents, Designs, Trademarks of the Respublic of Lithuania under the Law on Trademarks of the Republic of Lithuania No. VIII-1981 of October 10, 2000, the Patent Law of the Republic of Lithuania No. I-372 of January 18, 1994, the Design Law of the Republic of Lithuania No. IX–1181 of November 7, 2002, data on European Patent Applications and Patents extended to Republic of Lithuania under the Agreement on the extension of European Patents between the Government of the Republic of Lithuania and the European Patent Organization (EPO) of January 25, 1994, and European Patent Applications filed under European Patent Convention (EPC), that have provisional protection in Republic of Lithuania, and Europian Patents granted in Republic of Lithuania according to EPC.*

Date of publication of the Inventions, Designs, Trademarks, European Patent Applications and Patents in this number of the Official Gazette - July 25, 2007.

Adresai:

Lietuvos Respublikos valstybinis patentų biuras
Kalvarijų g. 3, LT-09310 Vilnius
Telefonas (8 5) 2780250
Faksas (8 5) 2750723
El. paštas spb@vpb.gov.lt
Titulinis puslapis Internete http://www.vpb.gov.lt

Lietuvos Respublikos valstybinio patentų biuro oficialų biuletenį galima užsiprenumeruoti Lietuvos technikos bibliotekoje:

Šv. Ignoto g. 6, LT-01120 Vilnius
Telefonas (8 5) 2628578
Faksas (8 5) 2610379

Lietuvos Respublikos valstybinio patentų biuro oficialūs leidiniai nemokamai gali būti peržiūrimi Lietuvos technikos bibliotekoje:

Šv. Ignoto g. 6, LT-01120 Vilnius
Telefonas (8 5) 2628578
Faksas (8 5) 2610379

A. Jakšto g. 4a, LT-44279 Kaunas
Telefonas (8 37) 422681

Sukilėlių g. 14, LT-91244 Klaipėda
Telefonas (8 46) 410491

P. Višinskio g. 11, LT-77157 Šiauliai
Telefonas (8 41) 525230

Laisvės aikštė 23, LT-35200 Panevėžys
Telefonas (8 45) 581191

Addresses:

The State Patent Bureau of the Republic of Lithuania
Kalvarijų str. 3, LT-09310 Vilnius, Lithuania
Telephone (370 5) 2780250
Fax (370 5) 2750723
E-mail: spb@vpb.gov.lt
Homepage on the Internet: http://www.vpb.gov.lt

The Official Gazette of the State Patent Bureau of the Republic of Lithuania may be obtained at the Lithuanian Technical Library:

Šv. Ignoto 6, LT-01120 Vilnius, Lithuania
Telephone (370 5) 2628578
Fax (370 5) 2610379

The official publications of the State Patent Bureau of the Republic of Lithuania may be consulted free of charge at the Lithuanian Technical Library:

Šv. Ignoto 6, LT-01120 Vilnius, Lithuania
Telephone (370 5) 2628578
Fax (370 5) 2610379

A. Jakšto 4a, LT-44279 Kaunas, Lithuania
Telephone (370 37) 422681

Sukilėlių 14, LT-91244 Klaipėda, Lithuania
Telephone (370 46) 410491

P. Višinskio. 11, LT-77157 Šiauliai, Lithuania
Telephone (370 41) 525230

Laisvės aikštė 23, LT-35200 Panevėžys, Lithuania
Telephone (370 45) 581191

© Lietuvos Respublikos valstybinis patentų biuras, 2007

Turinys

OFICIALŪS PRANEŠIMAI . . . 3
Patentinių patikėtinių sąrašas . . . 3
IŠRADIMAI . . . 6
BB1A* Paskelbtos paraiškos (A)** . . . 6
FG9A Išduoti patentai (B) . . . 9
MM9A Panaikinti patentai . . . 13
PC9A Patento perleidimas . . . 14
PD9A, TC9A Patento pakeitimai . . . 15
Vardinė rodyklė . . . 16
Sisteminė rodyklė . . . 18
Numerinė rodyklė . . . 19
Numerinė paraiškų rodyklė . . . 20
Ketvirtinė rodyklė . . . 21
Europos patentai . . . 23
BB1D Paskelbtos paraiškos . . . 23
FG9D Paskelbti patentai . . . 29
FG4D Paskelbti patentai . . . 165
PD9D, TH9D Patento pakeitimai . . . 191
PC9D Patento perleidimas . . . 196
MG9D Išplėtimo pripažinimas negaliojančiu . . . 197
MG4D Patentai pripažinti negaliojančiais . . . 198
MM9D Išplėtimo panaikinimas . . . 199
ND9D Papildomos apsaugos liudijimai . . . 200
Sisteminė paraiškų rodyklė . . . 201
Numerinė paraiškų rodyklė . . . 202
Sisteminė patentų rodyklė . . . 203
Numerinė patentų rodyklė . . . 205
Klasifikacijos skyriai . . . 207
DIZAINAS . . . 208
FG9L Paskelbtos registracijos . . . 208
PD9L, TC9L Pakeitimai . . . 210
ND9L Registracijos galiojimo pratęsimas . . . 211
PC9L Dizaino perdavimas . . . 212
Vardinė rodyklė . . . 213
Sisteminė rodyklė . . . 214
Numerinė rodyklė . . . 215
Ketvirtinė rodyklė . . . 216
Klasifikacijos klasės . . . 217
PREKIŲ ŽENKLAI . . . 218
FG9Y Paskelbtos registracijos . . . 219
MF9Y Registracijos pripažintos negaliojančiomis . . . 287
PD9Y, TC9Y, TH9Y Pakeitimai . . . 288
PA9T Nacionalinės registracijos pakeitimas tarptautine registracija . . . 307
ND9Y Registracijos galiojimo pratęsimas . . . 308
MM9Y Ženklo išregistravimas . . . 338
PC9Y Ženklo perdavimas . . . 344
QB9Y Licencijos suteikimas . . . 347
MA9Y Panaikintos registracijos . . . 348
RD9Y Teisės į ženklą areštas . . . 349
TK9Y Atitaisymai . . . 350
Duomenys apie tarptautines registracijas . . . 351
MF9T Registracijos pripažintos negaliojančiomis . . . 351

Contents

OFFICIAL NOTICES . . . 3
List of Patent Attorneys . . . 3
INVENTIONS . . . 6
BB1A Published Applications (A) . . . 6
FG9A Granted Patents (B) . . . 9
MM9A Lapsed Patents . . . 13
PC9A Transfer of Patents . . . 14
PD9A, TC9A Changes . . . 15
Name Index . . . 16
Subject Matter Index . . . 18
Number Index . . . 19
Number Index of Applications . . . 20
Quarter Index . . . 21
European Patents . . . 23
BB1D Published Applications . . . 23
FG9D Published Patents . . . 29
FG4D Published Patents . . . 165
PD9D, TH9D Changes . . . 191
PC9D Transfer of Patents . . . 196
MG9D Invalidation of Extension . . . 197
MG4D Invalidated Patents . . . 198
MM9D Cancellation of Extension . . . 199
ND9D Supplementary Protection Certificates . . . 200
Subject Matter Index of Applications . . . 201
Number Index of Applications . . . 202
Subject Matter Index of Patents . . . 203
Number Index of Patents . . . 205
Sections according to the Classification . . . 207
DESIGNS . . . 208
FG9L Published Registrations . . . 208
PD9L, TC9L Changes . . . 210
ND9L Renewal of Registrations . . . 211
PC9L Transfer of Designs . . . 212
Name Index . . . 213
Subject Matter Index . . . 214
Number Index . . . 215
Quarter Index . . . 216
Classes according to the Classification . . . 217
TRADEMARKS . . . 218
FG9Y Published Registrations . . . 219
MF9Y Invalidated Registrations . . . 287
PD9Y, TC9Y, TH9Y Changes . . . 288
PA9T Replacement of National Registration by International Registration . . . 307
ND9Y Renewal of Registrations . . . 308
MM9Y Lapse of Registrations . . . 338
PC9Y Transfer of Marks . . . 344
QB9Y Licensing . . . 347
MA9Y Cancelled Registrations . . . 348
RD9Y Attachment of the Registrations . . . 349
TK9Y Retifications . . . 350
Data concerning International Registration of the Mark 351
MF9T Invalidated Registrations . . . 351

* Pagal WIPO standartą ST.17
** Pagal WIPO standartą ST.16

CZ9Y Apeliacinio skyriaus sprendimai 352
Vardinė rodyklė 368
Sisteminė rodyklė 373
Numerinė rodyklė 375
Ketvirtinė rodyklė 378
Klasifikacijos klasės 398
Valstybių kodai 400

CZ9Y Decisions adopted of the Division of Appels 352
Name Index 368
Subject Matter Index 373
Number Index 375
Quarter Index 378
Classes according to the Classification 398
Codes of Countries 400

LIETUVOS RESPUBLIKOS PATENTINIŲ PATIKĖTINIŲ SĄRAŠAS

(Išrašas iš Registro 2007 m. liepos 2 d.)

1. Vytautas Dovydėnas
V. Grybo g. 41-38
LT-10320 Vilnius
tel.: (370 5) 231 28 11
fax: (370 5) 261 76 93
e-mail: litpa@email.lt

2. Angelė Gurklytė
J. Basanavičiaus g. 11/1
LT-03108 Vilnius
tel.: (370 5) 212 35 58
(370 5) 261 62 83
fax: (370 5) 212 35 57
e-mail: ppc@post.omnitel.net

3. Marius Jakulis - Jason
AAA Baltic Service Company
Jasinskio g. 16B
Biurų centras Victoria
LT-01112 Vilnius
tel.: (370 5) 252 66 76
fax: (370 5) 252 66 70
e-mail: info@aaa.lt

4. Leonas Antanas Kučinskas
Dr. Leono A. Kučinsko patentinių paslaugų firma
Kaštonų g. 5-7
LT-01107 Vilnius
tel.: (370 5) 262 67 23
mob. (370 698) 80 624
fax: (370 5) 260 96 65
(370 5) 272 48 50
e-mail: leopat@is.lt

5. Rita Laurinavičiūtė
Gedimino pr. 45-6
LT- 01109 Vilnius
tel.: (370 5) 249 08 30
fax: (370 5) 249 08 33

6. Marija Lenkutienė
Patentinių paslaugų centras, UAB
J. Basanavičiaus g. 11/1
LT-03108 Vilnius
tel.: (370 5) 212 35 58
(370 5) 261 62 83
fax: (370 5) 212 35 57
e-mail: ppc@post.omnitel.net

7. Reda Žabolienė
Advokatės Redos Žabolienės kontora METIDA
Verslo centras VERTAS
Gynėjų g. 16, LT- 01109 Vilnius
tel.: (370 5) 249 08 30
(370 5) 249 08 31
(370 5) 249 08 32
fax: (370 5) 249 08 33
e-mail: patent@metida.lt
reda.zaboliene@metida.lt

8. Virgina Adolfina Draugelienė
A.P.Kavoliuko g. 24-152
LT-04328 Vilnius
tel.: (370 5) 230 56 52
fax: (370 5) 248 97 37
e-mail: viaddr@takas.lt

9. Liudmila Gerasimovič
IĮ „Liudmila Gerasimovič, Patentinis patikėtinis“
Vingrių g. 13-42
LT-01141 Vilnius
tel.: (370 5) 231 08 27
fax: (370 5) 231 05 93
e-mail: info@gerasimovic.com

LIST OF PATENT ATTORNEYS OF THE REPUBLIC OF LITHUANIA

(Extract from Register by July 2, 2007)

10. Vytautas Guobys
Ateities g. 3-9
LT-08306 Vilnius
tel.: (370 5) 262 42 50
fax: (370 5) 269 76 16
e-mail: vgpat@e-net.lt

11. dr. Nijolė Viktorija Mickevičienė
Panerių g. 79a
LT-48425 Kaunas
tel.: (370 37) 26 02 23
mob. (370 686) 40 510
fax: (370 37) 30 86 68
e-mail: nemlietuva@hotmail.com

12. Genė Ona Sruogienė
A.P.Kavoliuko g. 24-152
LT-04328 Vilnius
tel.: (370 5) 245 09 86
fax: (370 5) 248 97 37
e-mail: g.sruogiene@takas.lt

13. Juozas Stanevičius
Ukmergės g. 28-24
LT-49313 Kaunas
tel.: (370 37) 72 70 20
(370 37) 32 38 91
fax: (370 37) 32 35 95

14. Algirdas Stonkus
A.Stonkaus individuali firma „Mes patys“
p.o.box 628
LT-03009 Vilnius
tel.: (370 5) 233 17 12

16. Nijolė Aliukaitė
p.o.box 2860
LT-01008 Vilnius ACP
tel.: (370 5) 275 04 54
mob. (370 616) 00266
e-mail: n.aliukaite@takas.lt

18. Jarūta Lotužytė
Medžiotojų g. 12-30
LT-92240 Klaipėda
tel.: (370 46) 21 68 14
(370 46) 29 30 15

19. Nijolė Nemcevičienė
Nijolės Nemcevičienės patentinių paslaugų firma
Laisvės al. 101a-105
LT-44291 Kaunas
tel.: (370 37) 20 12 05
mob. (370 687) 155 95
fax: (370 37) 20 12 05
e-mail: ninema2001@yahoo.com

20. Aldona Orlienė
Kęstučio g. 59-11
LT-44303 Kaunas
tel.: (370 37) 22 76 57
(370 37) 70 58 04
mob. (370 686) 3 34 50
fax: (370 37) 20 43 59

21. Aldona Pacevičienė
A. Mickevičiaus g. 29-6
LT-44245 Kaunas
tel.: (370 37) 20 44 42
(370 37) 40 78 02
(370 98) 3 13 37
fax: (370 37) 40 78 03
e-mail: apaceviciene@takas.lt

22. Petras Puzinas
P.Puzino įmonė „Kalnuočiai“
Aguonų g. 140
LT-37452 Panevėžys
tel.: (370 45) 57 63 00
mob. (370 687) 267 14
fax: (370 45) 57 63 00
e-mail: kalnuociai@post.omnitel.net

23. Raimonda Algimanta Skutele
Architektų g. 45-69
LT-04221 Vilnius
tel.: (370 5) 244 05 74
fax: (370 5) 244 05 74
e-mail: almonda@takas.lt

24. Irena Milda Srėbalienė
Patentinių paslaugų centras, UAB
J. Basanavičiaus g. 11/1
LT-03108 Vilnius
tel.: (370 5) 212 35 58
(370 5) 261 62 83
fax: (370 5) 212 35 57
e-mail: ppc@post.omnitel.net

25. Aurelija Šidlauskienė
Patentinės patikėtinės
Aurelijos Šidlauskienės firma
K. Būgos g. 29
LT-44326 Kaunas
tel.: (370 37) 22 14 42
mob. (370 698) 787 25
fax: (370 37) 22 14 42
e-mail: aurelija@kaunas.omnitel.net

26. Lyra Tarnauskienė
UAB „Patentinė
ir teisinė apsauga“
Maironio g. 14 B-1
LT-44298 Kaunas
tel.: (370 37) 32 10 67
mob. (370 687) 160 17
fax: (370 37) 32 10 90
e-mail: lyrat@takas.lt

27. Milda Tumkevičienė
Patentinių paslaugų centras, UAB
J. Basanavičiaus g. 11/1
LT-03108 Vilnius
tel.: (370 5) 212 35 58
(370 5) 261 62 83
fax: (370 5) 212 35 57
e-mail: ppc@post.omnitel.net

28. Juozas Viržonis
Tulpių g. 1-37
LT-35194 Panevėžys
tel.: (370 45) 46 34 54
mob. (370 686) 642 87
e-mail: jvirzonis@hotmail.com

29. Liucija Janickaitė
Inpatra UAB
Šeškinės g. 59-53,
LT-07162 Vilnius
tel.: (370 5) 246 45 38
mob. (370 686) 518 25
fax: (370 5) 246 45 38
e-mail: pat.janickaite@post.5ci.lt

30. Ramunė Garšvienė
Dūkštų g. 28-20
LT-07171 Vilnius
tel.: (370 5) 248 21 53
fax: (370 5) 248 21 53
e-mail: rgarsv@takas.lt

31. Stanislava Teleišienė
UAB „Brainera“
Savanorių pr. 217
LT-02300 Vilnius
tel.: (370 5) 264 80 88
mob. (370 601) 094 42
fax: (370 5) 264 80 99
e-mail: info@brainera.lt
stase@skynet.lt

32. Ona Vaičiulienė
V. Druskio g. 9-46
LT-04306 Vilnius
tel.: (370 5) 244 47 49
mob. (370 611) 37 406
fax: (370 5) 244 47 49
e-mail: ovaic@takas.lt

34. Liudmila Čebotariova
Patentinių paslaugų centras, UAB
J. Basanavičiaus g. 11/1
LT-03108 Vilnius
tel.: (370 5) 212 35 58
(370 5) 261 62 83
fax: (370 5) 212 35 57
e-mail: ppc@post.omnitel.net

35. Otilija Klimaitienė
AAA Baltic Service Company
Jasinskio g. 16B
Biurų centras Victoria
LT-01112 Vilnius
tel.: (370 5) 252 66 76
fax: (370 5) 252 66 70
e-mail: o.klimaitiene@aaa.lt

36. Zita Grigienė
Savanorių pr. 222a-46
LT-50196 Kaunas
tel.: (370 37) 31 40 50
(370 37) 77 04 24
mob. (370 686) 550 16
fax: (370 37) 31 40 50
e-mail: zita.grigiene@gmail.com

37. Tatjana Sterlina
UAB „Intels“
Naugarduko g. 32/2
LT-03225 Vilnius
tel.: (370 5) 233 54 77
fax: (370 5) 216 22 88
e-mail: info@intels.lt
sterlina@post.5ci.lt

38. Gražina Pečiulienė
P. Vileišio g. 24-71
LT-10301 Vilnius
tel.: (370 5) 234 10 83
fax: (370 5) 234 10 83
e-mail: grazina@post.omnitel.net

39. Sigitas Bartkus
Breslaujos g. 3
LT-44403 Kaunas
tel.: (370 37) 40 18 30
mob. (370 687) 990 81
fax: (370 37) 35 12 71
e-mail: bartkus@mail.lei.lt

40. Nelia Janiušina
UAB „Intels“
Naugarduko g.32/2
LT-03225 Vilnius
tel.: (370 5) 233 54 77
fax: (370 5) 216 22 88
e-mail: info@intels.lt
intels@takas.lt

41. Danutė Lišauskaitė
Studentų g. 32-3
LT-50249 Kaunas
tel.: (370 37) 73 84 56

42. Aleksandras Loginovas
Studentų g. 32-3
LT- 50249 Kaunas
tel.: (370 37) 43 84 56

43. Marija Vanda Antanaitienė
p.o.box 3197
LT-06002 Vilnius
tel.: (370 5) 247 04 42
fax: (370 5) 247 04 42
e-mail: patent@takas.lt

44. Audronė Juodzevičienė
Medeinos g. 13-8
LT-06139 Vilnius
tel.: (370 5) 240 84 37
e-mail: audrone.juodzeviciene@vilnius.lt

45. Juozas Lapienis
Dūkštų g. 5-97
LT-07176 Vilnius
tel.: (370 5) 241 32 31
mob. (370 685) 11 286

46. Telesforas Urbaitis
Advokatų kontora Daugirdas, Žukovskis ir partneriai
Laisvės pr. 123
LT-06118 Vilnius
tel.: (370 5) 273 67 92
fax: (370 5) 279 24 89
e-mail: telesforas@askada.lt

47. Vaclovas Kiškis
Kalvarijų g. 26-23
LT-09309 Vilnius
tel.: (370 5) 272 35 27

48. Eglė Mickevičiūtė-Tiažkijienė
Advokatės Eglės Mickevičiūtės-Tiažkijienės kontora
Šeimyniškių g. 22
LT-09312 Vilnius
tel.: (370 5) 272 39 24
mob. (370) 687 85 880
fax: (370 5) 272 39 24
e-mail: emt@takas.lt

49. Vytautas Einoris
Gerbutavičiaus g. 1/42-155
LT-04318 Vilnius
tel.: (370 5) 245 19 87
fax: (370 5) 274 50 43
e-mail: einavytas@hotmail.com

50. Aušra Pakėnienė
AAA Baltic Service Company
Jasinskio g. 16B
Biurų centras Victoria
LT-01112 Vilnius
tel.: (370 5) 252 66 76
fax: (370 5) 252 66 70
e-mail: a.pakeniene@aaa.lt

51. Jurga Petniūnaitė
AAA Baltic Service Company
Jasinskio g. 16B
Biurų centras VICTORIA
LT-01112 Vilnius
tel.: (370 5) 252 66 76
fax: (370 5) 252 66 70
e-mail: j.petniunaite@aaa.lt

52. Jelena Gerasimovič
IĮ „Liudmila Gerasimovič, Patentinis patikėtinis“
Vingrių g. 13-42
LT-01141 Vilnius
tel.: (370 5) 231 08 27
fax: (370 5) 231 05 93
e-mail: info@gerasimovic.com

53. Malvina Milda Pranskevičienė
IĮ „Liudmila Gerasimovič, Patentinis patikėtinis“
Vingrių g. 13-42
LT-01141 Vilnius
tel.: (370 5) 231 08 27
fax: (370 5) 231 05 93
e-mail: info@gerasimovic.com

54. Gediminas Pranevičius
Advokatų kontora „Smaliukas ir partneriai“
Konstitucijos pr. 7,
LT-09308 Vilnius
tel.: (370 5) 248 73 37
fax: (370 5) 248 73 38
e-mail: info@smaliukas.lt

55. Vitalija Banaitienė
AAA Baltic Service Company
Jasinskio g. 16B
Biurų centras Victoria
LT-01112 Vilnius
tel.: (370 5) 252 66 76
fax: (370 5) 252 66 70
e-mail: v.banaitiene@aaa.lt

56. Vilija Viešūnaitė
Advokatų kontora Kalmatavičius, Petraitytė, Viešūnaitė ir partneriai “Relaw”
Arklių g. 22-2
Vilnius
tel.: (370 5) 212 20 77
mob. (370 687) 48 149
fax: (370 5) 212 20 55
e-mail: vilija@relaw.lt

57. Gvidas Urbonas
K. Donelaičio g. 33-101
LT-44240 Kaunas
tel.: (370 37) 32 44 32
mob. (370 698) 83 666
fax: (370 37) 20 89 30
e-mail: gvidasu@one.lt

Numeracija – pagal patentinių patikėtinių registro duomenis.

IŠRADIMAI

*(11)** Dokumento numeris
Number of the document

(13) Dokumento rūšis**:
A - paskelbta patentinė paraiška
B - išduotas patentas
T - Europos patento apibrėžties vertimas
Kind of document:
A - published Application
B - granted Patent
T - translation of European Patent Claim

(15) Atitaisymas
Patent correction information

(21) Paraiškos numeris
Application number

(22) Paraiškos padavimo data
Date of filing the application

(24) Liudijimo įsigaliojimo data
Date of coming into effect of SPC

(30) Prioriteto paraiškos numeris, data, valstybės kodas***
Priority application number, date, code of country

(41) Paraiškos paskelbimo data
Date of publication of the application

(45) Patento paskelbimo data
Date of publication of the patent

(46) Apibrėžties vertimo paskelbimo data
Date of publication of the claims translation

(48) Atitaisymo data
Date of issuance of a corrected patent document

(51) Tarptautinės patentų klasifikacijos indeksai
Indication of International Patent Classification

(54) Išradimo pavadinimas
Title of the invention

(57) Išradimo apibrėžtis/Referatas
Claim/Abstract

(60) Paraiškos, paduotos užsienio patentų tarnybai, duomenys (paraiškos numeris, paraiškos padavimo data, valstybės kodas)
Data relating to the application filed with a foreign patent office (application number, date, code of country)

(62) Paraiškos, iš kurios dokumentas išskirtas, numeris
Number of the earlier application

(68) Patento numeris
Patent number

(71) Pareiškėjo pavadinimas/vardas, pavardė, adresas, valstybės kodas
Name and address of applicant, code of country

(72) Išradėjo vardas, pavardė, valstybės kodas
Name of inventor, code of country

(73) Savininko pavadinimas/vardas, pavardė, adresas, valstybės kodas
Name and address of grantee, code of country

(74) Patentinio patikėtinio vardas, pavardė, įregistravimo numeris, adresas, valstybės kodas
Name, registration number and address of attorney, code of country

(83) Mikroorganizmo deponavimo numeris ir vieta, valstybės kodas
Number and place of deposit of the microorganism, code of country

(85) Nacionalinio PCT lygio pradžios data
Date of commencement of the national phase pursuant to the PCT

(86) Tarptautinės paraiškos padavimo duomenys (paraiškos numeris, paraiškos padavimo data)
Data relating to the filing PCT application (number of application, date of filing application)

(87) Tarptautinės paraiškos paskelbimo duomenys (paskelbimo numeris, paskelbimo data)
Publication data of the PCT application (publication number, publication date)

(92) Vaisto ar augalų apsaugos priemonės pirmojo nacionalinio registravimo liudijimo numeris ir išdavimo data
Number and date of the first national authorization to place the medicinal or plant protection product on the market

(93) Vaisto ar augalų apsaugos priemonės pirmojo registravimo regioninėje ekonominėje bendrijoje liudijimo numeris, išdavimo data ir valstybės kodas
Number, date and code of country of origin of the first authorization to place the medicinal or plant protection product on the market within regional economic community

(94) Liudijimo galiojimo termino pasibaigimo data
Calculated date of expiry of the SPC

(95) Veikliosios medžiagos pavadinimas
Name of the product protected by the basic patent

(96) Europos paraiškos padavimo duomenys (paraiškos numeris, paraiškos padavimo data)
Data relating to the filing European application (number of application, date of filing application)

(97) Europos paraiškos paskelbimo duomenys (paraiškos paskelbimo data, patento paskelbimo data)
Publication data of the European application (publication date of aplication; publication date of patent)

* Pagal WIPO standartą ST.9
** Pagal WIPO standartą ST.16
*** Pagal WIPO standartą ST.3

Patentinės paraiškos, paskelbtos pagal Lietuvos Respublikos patentų įstatymo 21 straipsnį

(51) Int. Cl. (2006): **A21D 15/00**
B65B 31/02

(21) **2006 001**
(13) A
(22) 2006 01 03

(71) Viktors SKREBELS, Berzkalni 12-2, LV-3914 Islices pag., Bauskas raj., LV

(72) Viktors SKREBELS, LV

(74) Vytautas GUOBYS, 10, Ateities g. 3-9, LT-08306 Vilnius, LT

(54) Duonos gaminių apdorojimo būdas

(57) Išradimas susijęs su duonos ir pyrago gaminių apdirbimo technologija, padidinančia jų laikymo trukmę. Išradimo uždavinys - užtikrinti duonos kokybinių ir skoninių savybių stabilumą jos ilgalaikio laikymo metu. Duonos gaminių apdorojimo būdas numato jų apdorojimą etilo alkoholiu, trumpai panardinant duonos gaminius, pavyzdžiui, į 95% koncentracijos etilo alkoholį ir išlaikant nuo 0,5 iki 2,0 sekundžių, skaičiuojant, kad duonos gaminių apdorojimui naudojamas etilo alkoholis sudaro nuo 2% iki 10% masės vienetų 1 duonos masės vienetui. Esant optimaliam duonos gaminių apdorojimo režimui, juos panardina į 95% koncentracijos etilo alkoholį, apdorojimui naudojant jį tokiu santykiu: 6,7% etilo alkoholio masės vienetų 1 duonos masės vienetui. Paskui duonos gaminius nedelsiant išima iš etilo alkoholio terpės ir supakuoja į polietileno maišus, kurių plėvelės storis sudaro 80 μm, juos paskui vakuuminiu aparatu hermetiškai uždaro ir fasuoja dėžėse. Duonos, apdorotos siūlomu būdu, laikymo trukmė gali būti prailginta iki 6 mėnesių.
Apibrėžties punktai: 4, brėžiniai: 0

---

(51) Int. Cl. (2006): **B01J 20/20** *(21)* **2006 002**
B01J 20/10 *(13)* A
A61K 33/44 *(22)* 2006 01 04

(71) Eduard OSIPOV, Musninkų g. 5-9, 07186 Vilnius, LT
Henrikas KONDRATAVIČIUS, 21256 Petrašiškių km., Aukštadvario sen., Trakų r., LT
Sergej OSIPOV, Musninkų g. 5-9, 07186 Vilnius, LT

(72) Eduard OSIPOV, LT
Henrikas KONDRATAVIČIUS, LT
Sergej OSIPOV, LT

(54) Naujas enterosorbentas

(57) Pareiškiamas išradimas priklauso farmakologijai, būtent, anksčiau žinomo sorbento, pateikto vandens valymui (Lietuvos Respublikos patentas Nr. 5295), naujam panaudojimui kaip enterosorbento. Enterosorbentas gaminamas iš kalnų uolienos šungito, kurios smulkinimo metu išvengiama priemaišų patekimo į sorbentą; šungito frakcija, turinti 27-32 % anglies, praturtinama iki 33±1 % anglies, atrenkamos dalelės mažesnio nei 1 μm dydžio ir patalpinamos į kietas želatinines kapsules, kurios vartojamos 0,01 g/1 kg kūno masės per parą, užgeriant išvalytu tuo pačiu sorbentu vandeniu.
Apibrėžties punktai: 2, brėžiniai: 0

---

(51) Int. Cl. (2006): **B65D 3/00** *(21)* **2006 004**
B65D 77/04 *(13)* A
B65D 81/32 *(22)* 2006 01 19

(71) Akcinė bendrovė KLAIPĖDOS PIENAS, Šilutės pl. 33, 91107 Klaipėda, LT

(72) Robertas PAŽEMECKAS, LT

(74) Otilija KLIMAITIENĖ, 35, AAA Baltic Service Company, Jasinskio g. 16B, Biurų centras Victoria, LT-01112 Vilnius, LT

(54) Ledų indelis

(57) Šis išradimas yra iš maisto pramonės srities, bet gali būti panaudotas ir kitose srityse, pavyzdžiui, prekyboje, reklamos srityje ir panašiai. Išradimo esmę sudaro tai, kad indelis, skirtas valgomųjų ledų masei talpinti, suformuotas iš konditerinio gaminio ir turi įdėkliuką, formuojantį tam tikru atstumu nuo dugno antrąjį dugną arba laisvą uždarą ertmę virš indelio dugno. Indelis gali būti iškeptas iš vaflio, o įdėkliukas iš sausainio - krekerio arba suformuotas iš polistireno. Geriausiai, kai įdėkliukas yra nupjauto kūgio formos ir įremiamas į siaurėjančio indelio sieneles. Indelyje suformuotoje laisvoje uždaroje ertmėje patalpinamas siurprizas, pavyzdžiui, miniatiūriniai žaisliukai, saldainiai ar kita.

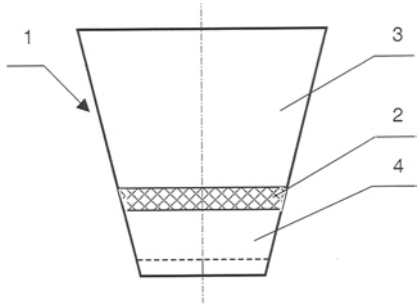

Apibrėžties punktai: 3, brėžiniai: 2

---

(51) Int. Cl. (2006): C07D 209/00 *(21)* **2005 116**
G03G 5/06 *(13)* A
C09K 11/06 *(22)* 2005 12 30
H05B 33/14

(71) VILNIAUS UNIVERSITETAS, Universiteto g. 3, 01122 Vilnius, LT
KAUNO TECHNOLOGIJOS UNIVERSITETAS, K. Donelaičio g. 73, 44029 Kaunas, LT

(72) Vytautas GETAUTIS, LT
Valentas GAIDELIS, LT
Albina STANIŠAUSKAITĖ, LT
Marytė DAŠKEVIČIENĖ, LT
Jonas SIDARAVIČIUS, LT
Ringaudas RINKŪNAS, LT
Edmundas MONTRIMAS, LT
Vygintas JANKAUSKAS, LT
Rimantas MATULIAUSKAS, LT
Sigitas BRAZINSKAS, LT

(74) Liudmila GERASIMOVIČ, 9, IĮ “Liudmila Gerasimovič, Patentinis patikėtinis”, Vingrių g. 13-42, LT-01141 Vilnius, LT

(54) Nepolimeriniai junginiai, pasižymintys krūvininkų pernašos savybėmis, ir organinis elektroliuminescencinis elementas

(57) Organinis elektroliuminescencinis elementas, kuris susideda iš elektrai laidaus anodo, padengto elektrai laidžiu polimeru, ir katodo, tarp kurių yra aktyvusis sluoksnis, susidedantis iš skylių transportinės medžiagos, šviesos emiterio ir elektronų transportinės medžiagos, ir kuriame skylių transportinė medžiaga yra naujas junginys bendrosios formulės (I),
kur X žymi vandenilio arba halogeno atomą, hidroksi-, alkoksi-, ariloksi-; alkanoiloksi-, arba arenoiloksigrupę,
Y žymi -CH(R1)-O-CH2, kur R1 yra vandenilis arba alkoksimetilgrupė,
Z žymi -CH2-CH(R2)-O-, kur R2 yra alkiloksimetilo grupė,

m ir n = 0 arba 1;
Ar žymi 9-karbazolilo arba difenilamino radikalą;
Q pasirinktas iš grupės, susidedančios iš:
kur R3 yra vandenilio arba halogeno atomas, CF3, -OCH3,
A - žymi O arba -C(CH3)2; ir M - žymi O arba S atomą.
Apibrėžties punktai: 6, brėžiniai: 0

(51) Int. Cl. (2006): **E01F 5/00** *(21)* **2005 113**
(13) A
(22) 2005 12 29

(71) Vilniaus Gedimino technikos universitetas, Saulėtekio al. 11, 10223 Vilnius, LT

(72) Pranas BALTRĖNAS, LT
Agnė KAZLAUSKIENĖ, LT

(54) Infiltracinis - žolinis griovys

(57) Išradimas priklauso automobilių kelių įrenginiams, statomiems bei eksploatuojamiems automobilių kelių grunto sankasose ir naudojamiems paviršiam vandeniui nuleisti. Nuotekų nuo kelių paviršiaus surenkamasis infiltracinis-žolinis griovys įrengiamas naujai tiesiant ar rekonstruojant kelią. Jis atlieka nuotekų nuo kelių paviršiaus surinkimo, nuleidimo, pakelių dirvožemio stabilizavimo, pakelių apželdinimo ir dirvožemio rekultivacijos funkcijas. Nuotekų nuo kelio paviršiaus surenkamąjį infiltracinį-žolinį griovį sudaro: gruntinis pagrindas, latako formos griovio dugnas, filtruojamasis smėlio sluoksnis, derlingo dirvožemio sluoksnis, sumaišytas su 10 procentų (viso dirvožemio tūrio) 3-5 mm frakcijos gamtiniu natūraliu ceolitu (klinoptilolitu), ir griovio šlaitai, apsėti žolinės augalijos - daugiametės svidrės (Lolium perenne L.) ir tikrojo eraičino (Festuca pratensis Huds.) mišiniu.

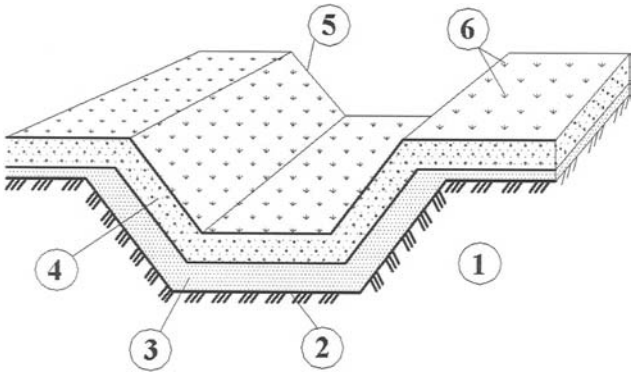

Apibrėžties punktai: 4, brėžiniai: 1

(51) Int. Cl. (2006): **F03D 5/00** *(21)* **2005 115**
(13) A
(22) 2005 12 30

(71) Kauno technologijos universitetas, K. Donelaičio g. 73, LT-44249 Kaunas, LT

(72) Kazimieras RAGULSKIS, LT
Remigijus JONUŠAS, LT
Laurynas RAGAIŠIS, LT

(74) Aldona ORLIENĖ, 20, Kęstučio g. 59-11, LT-44303 Kaunas, LT

(54) Mechaninių autovirpesių energijos keitimo į elektros energiją būdas

(57) Išradimas priklauso elektros energijos gamybos sričiai, konkrečiai autonominių, nuolat atsinaujinančių vėjo, vandens, oro srautų ir kt. šaltinių poveikyje sukeliamų mechaninių autovirpesių energijos keitimo į elektros energiją būdams. Tai įgalina sukurti autonominius elektros energijos šaltinius. Mechaninių autovirpesių energijos keitimo į elektros energiją būde, pagrįstame nuolat atsinaujinančių energijos šaltinių, tokių kaip vėjas, vanduo, oro srautas ir kt., sukeliamo išorinio poveikio į tampriai pritvirtintą mechaninį elementą, kurio autovirpesių energija, keičiama į elektros energiją, tampriai pritvirtintą mechaninį elementą papildomai veikia sinchronizuoto, pagal elektros tinklo dažnį, sužadinimo jėga ir sukuria elektros įtampą, kintančią pagal elektros tinklo dažnį.

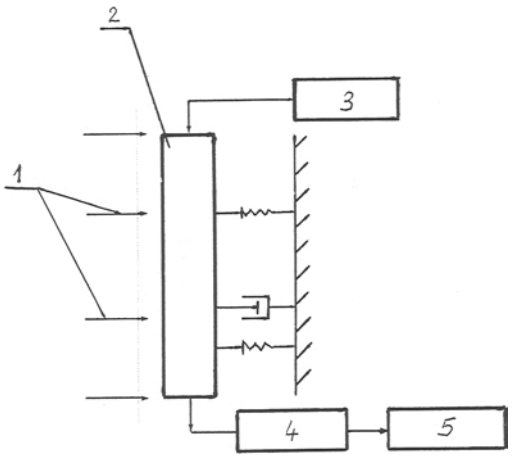

Apibrėžties punktai: 1, brėžiniai: 1

(51) Int. Cl. (2006): **G10L 11/00** *(21)* **2006 091**
(13) A
(22) 2006 12 14

(71) Saulius GOCEIKIS, Kaštonų g. 28-1, LT-63344 Alytus, LT

(72) Vasilij LENSKIJ, LT

(74) Lyra TARNAUSKIENĖ, 26, UAB “Patentinė ir teisinė apsauga”, Maironio g. 14 B-1, LT-44298 Kaunas, LT

(54) Žmonių atitikimo tarpusavyje ir triukšmo poveikio žmogui nustatymo būdas

(57) Išradimas priklauso garsų užrašymo ir spektrinės analizės būdams. Žmonių atitikimo tarpusavyje ir triukšmo poveikio žmogui nustatymo būdas, užrašant širdies pulsavimą ar pašalinį triukšmą kardiofonu, prijungtu prie kompiuterio, pasižymi tuo, kad širdies pulsavimą ar pašalinį triukšmą 0,1 - 24 h fiksuoja kardiofonu, ir elektrinio signalo, į kurį keitikliu pakeičia garsinį signalą (širdies pulsavimą ar pašalinį triukšmą), įverčius veda į kompiuterį, kuriame kompiuterine programa elektrinį signalą “ištempia” pagal laiko ašį 1-1000 kartų ir pagal spektrinę transformaciją apskaičiuoja garsinio signalo spektrą, o spektro dažnius lygina su kompiuterio atmintyje esančiais muzikinės gamos garsų dažniais.

Apibrėžties punktai: 1, brėžiniai: 0

Patentai 5432–5437, išduoti pagal Lietuvos Respublikos patentų įstatymo 22 straipsnį

(51) Int. Cl. (2006): **A61K 36/00**, **A61K 31/7042**, **A61P 9/00**
(11) **5433**
(13) B
(21) 2006 027
(22) 2006 04 12
(41) 2007 03 26
(86) PCT/CN2004/001085
(86) 2004 09 23
(85) 2006 04 12
(30) CN03144311.7, 2003 09 23, CN
(72) Wei FENG, CN
Li DEKUM, CN
Luo Chongnian, CN
Yue HONGSHUI, CN
Chen QINGCHUANG, CN
Huang ZHIJUAN, CN
(73) Tianjin Tasly Pharmaceuticals Co., Ltd., No. 1, Liaohe East Road, Xinyibai Avenue, Beichen District, Tianjin 300402, CN
(74) Marius JAKULIS - JASON, 3, AAA Baltic Service Company, Jasinskio g. 16B, Biurų centras Victoria, LT-01112 Vilnius, LT
(54) Farmacinė kompozicija skirta gydyti širdies kraujagyslių ir smegenų kraujagyslių susirgimus
(57) 1. Farmacinė kompozicija, apimanti raudonšaknio šalavijo šaknų ekstraktą, pietinio ženšenio šaknų ekstraktą, kulkšnės šaknų ekstraktą ir borneolio arba kvapiosios dalbergijos medienos aliejų.

2. Kompozicija pagal 1 punktą, b e s i s k i r i a n t i tuo, kad apima 5,0% - 70,0% raudonšaknio šalavijo šaknų ekstrakto, 10,0% - 85,0 % pietinio ženšenio šaknų ekstrakto, 5,0% - 70,0% kulkšnės šaknų ekstrakto ir 1,0% - 15,0% borneolio arba kvapiosios dalbergijos medienos aliejaus.

3. Kompozicija pagal 2 punktą, b e s i s k i r i a n t i tuo, kad apima 15,0% - 50,0% raudonšaknio šalavijo šaknų ekstrakto, 25,0% - 65,0 % pietinio ženšenio šaknų ekstrakto, 15,0% - 50,0% kulkšnės šaknų ekstrakto ir 2,0% - 12,0% borneolio arba kvapiosios dalbergijos medienos aliejaus.

4. Kompozicija pagal 3 punktą, b e s i s k i r i a n t i tuo, kad apima 20,0% - 30,0% raudonšaknio šalavijo šaknų ekstrakto, 30,0% - 55,0 % pietinio ženšenio šaknų ekstrakto, 20,0% - 30,0% kulkšnės šaknų ekstrakto ir 4,0% - 10,0% borneolio arba kvapiosios dalbergijos medienos aliejaus.

5. Kompozicija pagal 4 punktą, b e s i s k i r i a n t i tuo, kad apima 23,0% raudonšaknio šalavijo šaknų ekstrakto, 45,0 % pietinio ženšenio šaknų ekstrakto, 23% kulkšnės šaknų ekstrakto ir 9% borneolio arba kvapiosios dalbergijos medienos aliejaus.

6. Kompozicija pagal 1, 2, 3, 4 arba 5 punktą, b e s i s k i r i a n t i tuo, kad minėtas raudonšaknio šalavijo šaknų ekstraktas apima 45% - 70% salvianolinės rūgšties B, 2% - 10% salvianolinės rūgšties E, 4% - 20% rozmarininės rūgšties , 1% - 10% litosperminės rūgšties ir daugiau nei 70% salvinolinių rūgščių, minėtas pietinio ženšenio šaknų ekstraktas apima 2% - 10% notoginzenozido R1, 2% - 6% ginzenozido Re, 15% - 40% ginzenozido Rg1, 15% - 40% ginzenozido Rb1, 5% - 12% ginzenozido Rd ir daugiau nei 70% pietinio ženšenio šaknų saponinų, o minėtas kulkšnės šaknų ekstraktas apima 5% - 15% astragalozido I ir daugiau nei 70% kulkšnės šaknų saponinų.

7. Kompozicija pagal 6 punktą, b e s i s k i r i a n t i tuo, kad minėtas raudonšaknio šalavijo šaknų ekstraktas apima daugiau nei 80% salvinolinių rūgščių, minėtame pietinio ženšenio šaknų ekstraktas apima daugiau nei 80% pietinio ženšenio šaknų saponinų, o minėtas kulkšnės šaknų ekstraktas apima daugiau nei 80% kulkšnės šaknų saponinų.

8. Kompozicija pagal 1, 2, 3, 4 arba 5 punktą, b e s i s k i r i a n t i tuo, kad ji yra tirpalas injekcijoms, tabletės, uždelsto atpalaidavimo tabletės, dražė, granulės, milteliai injekcijoms, kapsulės arba mikrogranulės.

9. Kompozicija pagal 8 punktą, b e s i s k i r i a n t i tuo, kad ji yra tirpalas injekcijoms arba milteliai injekcijoms.

10. Kompozicijos pagal bet kurį iš 1 – 9 punktų panaudojimas vaisto, skirto širdies kraujagyslių ir galvos smegenų kraujagyslių ligoms gydyti, gamybai.

(51) Int. Cl. (2006): **A61K 39/39**, **A61K 39/12**
(11) **5435**
(13) B
(21) 2006 036
(22) 2006 05 17
(41) 2007 05 25
(86) PCT/FR2004/002911
(86) 2004 11 15
(85) 2006 05 17
(30) 03/13,406, 2003 11 17, FR
(72) Jean HAENSLER, FR
(73) SANOFI PASTEUR, 2, avenue pont Pasteur, 69007 Lyon, FR
(74) Marius JAKULIS - JASON, 3, AAA Baltic Service Company, Jasinskio g. 16B, Biurų centras Victoria, LT-01112 Vilnius, LT
(54) Vakcinos kompozicijos mišinys su alkilfosfatidilcholinu
(57) 1. Farmacinė kompozicija, apimanti bent vieną tiesioginį vakcinos antigeną, b e s i s k i r i a n t i tuo, kad ji taip pat apima bent vieną fosfatidilcholino fosfatinio esterio darinį, turintį struktūrą:

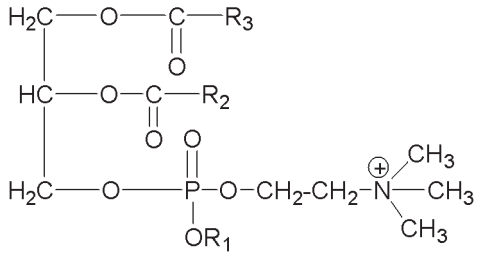

(I),

kurioje:
R_1 yra žemesnysis alkilas,
R_2 ir R_3 yra vienodi arba skirtingi ir kiekvienas gali reikšti linijinio angliavandenilio grandines, turinčias nuo 13 iki 21 anglies atomo.

2. Kompozicija pagal ankstesnįjį punktą, b e s i s k i r i a n t i tuo, kad R_1 reiškia etilo radikalą.

3. Kompozicija pagal bet kurį iš ankstesniųjų punktų, b e s i s k i r i a n t i tuo, kad R_2 ir R_3 yra pasirinkti iš radikalų, gaunamų iš tokių riebalų rūgščių: miristino rūgšties, palmitino rūgšties, stearino rūgšties ir oleino rūgšties.

4. Kompozicija pagal vieną iš ankstesnųjų punktų, b e s i s k i r i a n t i tuo, kad R_2 ir R_3 yra vienodi ir reiškia oleino rūgšites radikalą.

5. Kompozicija pagal vieną iš ankstesnųjų punktų, b e s i s k i r i a n t i tuo, kad ji taip pat apima emulsiją.

6. Fosfatidilcholino darinio, turinčio struktūrą:

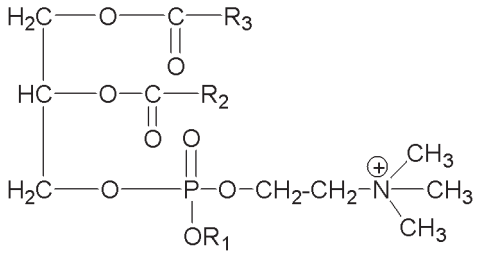

(I),

kurioje:
R_1 yra žemesnysis alkilas,
R_2 ir R_3 yra vienodi arba skirtingi ir kiekvienas gali reikšti linijinio angliavandenilio grandines, turinčias nuo 13 iki 21 anglies atomo,
panaudojimas vakcinos adjuvantui paruošti.

7. Panaudojimas pagal 6 punktą, b e s i s k i r i a n t i s tuo, kad R_1 reiškia etilo radikalą.

8. Panaudojimas pagal bet kurį iš 6 ir 7 punktų, b e s i s k i r i a n t i s tuo, kad R_2 ir R_3 yra pasirinkti iš radikalų, gaunamų iš tokių riebalų rūgščių: miristino rūgšties, palmitino rūgšties, stearino rūgšties ir oleino rūgšties.

9. Panaudojimas pagal vieną iš 6-8 punktų, b e s i s k i r i a n t i tuo, kad R_2 ir R_3 yra vienodi ir reiškia oleino rūgšties radikalą.

10. Farmacinės kompozicijos pagal 1 punktą panaudojimas vakcinos, skirtos žinduolio imunizavimui, gamyboje, kai minėtam žinduoliui yra įvedamas bent vienas tiesioginis vakcinos antigenas ir taip pat minėtam žinduoliui yra įvedamas fosfatidilcholino fosfatinio esterio darinys, turintis struktūrą:

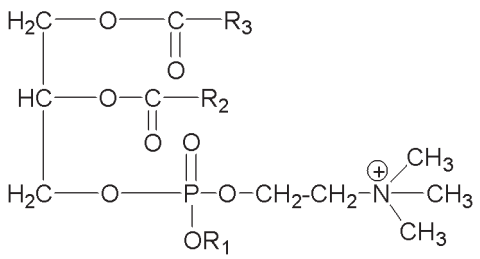

(I),

kurioje:
R_1 yra žemesnysis alkilas,
R_2 ir R_3 yra vienodi arba skirtingi ir kiekvienas gali reikšti linijinio angliavandenilio pagrindo grandines, turinčias nuo 13 iki 21 anglies atomo.

---

(51) Int. Cl. (2006): **A61N 5/10** *(11)* **5434**
(13) B
(21) 2006 070 *(22)* 2006 08 11
(41) 2007 04 25

(72) Laima PLĖŠNIENĖ, LT
Albinas PLĖŠNYS, LT

(73) Laima PLĖŠNIENĖ, Girinio g. 8, LT-08401 Vilnius, LT
Albinas PLĖŠNYS, Girinio g. 8, LT-08401 Vilnius, LT

(74) Aušra PAKĖNIENĖ, 50, AAA Baltic Service Company, Jasinskio g. 16B, Biurų centras Victoria, LT-01112 Vilnius, LT

(54) Porfirinų sužadinimas skirtingų spektrų elektromagnetinėmis bangomis - naujos piktybinių navikų gydymo galimybės

(57) 1. Spinduliuotės šaltinis hematoporfirinų (HpD) sužadinimui gamadinaminėje terapijoje, b e s i s k i r i a n t i s tuo, kad minėtas šaltinis emituoja 0,511 eV energijos kvantus.

2. Spinduliuotės šaltinis pagal 1 punktą, b e s i s k i r i a n t i s tuo, kad minėtas šaltinis yra radioaktyvaus kriptono šaltinis.

3. Spinduliuotės šaltinis pagal 1 punktą, b e s i s k i r i a n t i s tuo, kad minėtas šaltinis yra radioaktyvaus natrio šaltinis.

4. Spinduliuotės šaltinis pagal 1 punktą, b e s i s k i r i a n t i s tuo, kad minėtas šaltinis yra radioaktyvaus aliuminio šaltinis.

5. Gama spindulių 0,511 eV energijos kvantų panaudojimas HpD sužadinimui.

6. Spinduliuotės šaltinio pagal bet kurį iš 1-4 punktą panaudojimas gamyboje įrenginio, skirto naudoti gamadinaminiame navikų gydymo būde, apimančiame HpD įvedimą į auglį ir auglio apšvitinimą.

7. Panaudojimas pagal 6 punktą, b e s i s k i r i a n t i s tuo, kad vienkartinė absorbuotojo jonizuojančio spinduliavimo dozė yra 0,02-0,2 Gy.

8. Spinduliuotės šaltinio pagal bet kurį iš 1-4 punktą panaudojimas gamyboje įrenginio, skirto naudoti navikų gydymui ir profilaktikai.

---

(51) Int. Cl. (2006): **A62C 17/00** *(11)* **5436**
(13) B
(21) 2005 091 *(22)* 2005 10 18
(41) 2007 04 25

(72) Marijonas BOGDEVIČIUS, LT
Vladimiras SUSLAVIČIUS, LT

(73) Vilniaus Gedimino technikos universitetas, Saulėtekio al. 11, LT-10223 Vilnius, LT

(54) Automatinis hidraulinis ir pneumatinis gesinimo švirkštas

(57) Automatinis hidraulinis ir pneumatinis švirkštas, susidedantis iš paleidimo vožtuvo, vandens kameros ir suslėgto oro kameros, kurios sujungtos greito

veikimo vožtuvu, b e s i s k i r i a n t i s tuo, kad įrengtas greito veikimo vožtuvo automatinio valdymo mechanizmas, kurį sudaro du reguliuojamų parametrų vožtuvai ir greito veikimo vožtuvo padėties perjungimo vožtuvas.

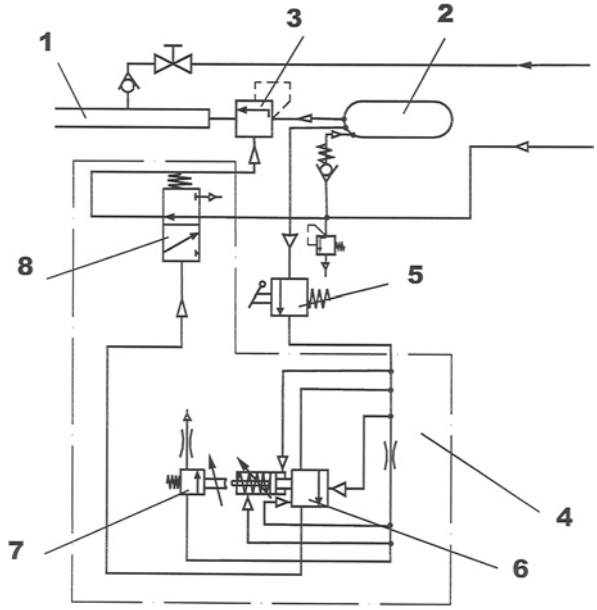

(51) Int. Cl. (2006): **B24D 15/00** **G02B 5/30**
(11) **5437**
(13) B
(21) 2006 090
(22) 2006 12 12
(41) 2007 05 25
(86) PCT/BY2005/000005
(86) 2005 06 19
(85) 2006 12 12
(30) 20050242, 2005 03 15, BY
(72) Gennadiy Ivanovich BOROVKOV, BY
Alexei Viktorovich PAVLOV, BY
Vadim Alexandrovich SHEVKO, BY
Yuriy Grigorievich EMELYANOV, BY
(73) A. T. B. LATENT EXPORT IMPORT LTD,
11K6, Ha-Kormim Str., 75499 Richon-Le-Zion, IL
(74) Marija LENKUTIENĖ, 6, Patentinių paslaugų centras, UAB, J. Basanavičiaus g. 11/1, LT-03108 Vilnius, LT
(54) Polimerinio sluoksnio su paslėptu poliarizuotu vaizdu gamybos būdas

(57) 1. Polimero sluoksnio su paslėptu poliarizuotu vaizdu gavimo būdas, apimantis polimero tirpalo paruošimą organiniame tirpiklyje, padengimą šiuo tirpalu šviesą atspindinčio pagrindo, džiovinimą, tuo pačiu gaunant optiškai izotropinį polimero sluoksnį, ir ant šio polimero sluoksnio formavimą sričių, pasižyminčių anizotropinėmis savybėmis ir sudarančių vaizdą, b e s i s k i r i a n t i s tuo, kad ruošia polimero tirpalą, kurio koncentracija yra 5 – 30 %, o zonas, pasižyminčias anizotropinėmis savybėmis, formuoja ant minėtojo polimero sluoksnio padarant mikrobrūkšnius, kurių gylis yra 1 – 3 μm, atstumas tarp jų yra 4 – 6 μm ir daugiau, mikrobrūkšnių darymo greitis yra 10 – 50 m/min, prie temperatūros 10 – 60% žemesnės už polimero lydymosi arba irimo temperatūrą, o darbo instrumento kontakto su polimero sluoksniu trukmei esant nuo 0,015 iki 0,650 ms.

2. Būdas pagal apibrėžties 1 punktą, b e s i s k i r i a n t i s tuo, kad daromų mikrobrūkšnių plotis yra 10 – 80 μm, o ilgis 20 – 100 μm.

3. Būdas pagal apibrėžties 1 arba 2 punktą, b e s i s k i r i a n t i s tuo, kad, prieš darant mikrobrūkšnius, optiškai izotropinį polimero sluoksnį papildomai padengia termiškai atsparaus lako kauke.

4. Gaminiai, turintys sluoksnį, gautą būdu pagal 1 apibrėžties punktą.

(51) Int. Cl. (2006): **C08J 5/04** **C08L 33/00** **E01C 5/00** **E01C 7/00** **E01C 9/00** **E01C 11/00** **E03F 1/00**
(11) **5432**
(13) B
(21) 2006 085
(22) 2006 11 08
(41) 2007 03 26
(86) PCT/AU2005/000751
(86) 2005 05 30
(85) 2006 11 08
(72) John Arthur CUMMINS, AU
(73) John Arthur CUMMINS, 198A, Mac Donnell Road, Clontarf, Queensland 4019, AU
(74) Tatjana STERLINA, 37, UAB “Intels”, Naugarduko g. 32/2, LT-03225 Vilnius, LT
(54) Skysčiui pralaidi sudėtinė medžiaga ir jos gavimo būdas

(57) 1. Kietėjanti kompozicija, skirta gamybai skysčiui pralaidžios sudėtinės medžiagos, b e s i s k i r i a n t i tuo, kad apima:
grūdėtą medžiagą; ir
rišantįjį agentą, apimantį:
rišiklį;
pluoštą, esantį kiekiu iki 25 masės %; ir
nuo 20 iki 60 masės % mažos molekulinės masės tirpiklį, kuris išsilydo arba išgaruoja kompozicijos kietėjimo metu, palikdamas ertmes sukietėjusioje kompozicijoje.

2. Kietėjanti kompozicija, skirta gamybai skysčiui pralaidžios sudėtinės medžiagos, b e s i s k i r i a n t i tuo, kad apima:
grūdėtą medžiagą; ir
rišantįjį agentą, apimantį:
nuo 20 iki 50 masės % metakrilato pagrindo akrilo polimero;
pluoštą, esantį kiekiu iki 25 masės %;
nuo 10 iki 35 masės % izocianato homopolimerą ir atitinkamą izocianatą polimerizuojantį agentą, skirtą su minėtu akrilo polimeru susiūto polimero formavimui; ir
nuo 20 iki 60 masės % mažos molekulinės masės tirpiklį, kuris greitai išsilydo arba išgaruoja kietėjant kompozicijai, palikdamas ertmes sukietėjusioje kompozicijoje.

3. Kietėjanti kompozicija pagal 1 arba 2 punktą, b e s i s k i r i a n t i tuo, kad mažos molekulinės masės tirpiklis yra kiekiu nuo 20 iki 50 masės %.

4. Kietėjanti kompozicija pagal 1 arba 2 punktą, b e s i s k i r i a n t i tuo, kad mažos molekulinės masės tirpiklis yra parinktas iš C1-C6 esterių, angliavandenilių tirpiklių arba C1-C6 ketonų.

5. Kietėjanti kompozicija pagal 4 punktą, b e s i - s k i r i a n t i tuo, kad C1-C6 esteriai yra parinkti iš tret-butilo acetato arba n-butilo acetato, angliavandenilių tirpikliai yra parinkti iš benzeno, tolueno, dimetilbenzeno, etilbenzeno, cikloheksano, kumeno, naftaleno, antraceno, bifenilo, cikloterpenų ir terpenilo.

6. Kietėjanti kompozicija pagal 1 arba 2 punktą, b e s i s k i r i a n t i tuo, kad grūdėta medžiaga yra akmenų sankaupa arba keramikos sankaupa.

7. Kietėjanti kompozicija pagal 4 punktą, b e s i - s k i r i a n t i tuo, kad metakrilato pagrindo akrilo polimeras yra parinktas iš etilakrilato, etilmetakrilato, metakrilato kopolimerų, metilmetakrilo, butilmetakrilo ir metilmetakrilato kopolimero.

8. Kietėjanti kompozicija pagal 7 punktą, b e s i - s k i r i a n t i tuo, kad akrilo polimeras yra metilo metakrilato polimeras ir yra kiekiu nuo 25 iki 40 masės % skaičiuojant pagal rišantį agentą.

9. Kietėjanti kompozicija pagal 8 punktą, b e s i - s k i r i a n t i tuo, kad metilo metakrilato kopolimeras yra kiekiu maždaug 30 masės % skaičiuojant pagal rišiklį.

10. Kietėjanti kompozicija pagal 1 arba 2 punktą, b e s i s k i r i a n t i tuo, kad pluoštas yra parinktas iš stiklo pluošto, aramido pluošto, anglies pluošto arba natūralaus pluošto.

11. Kietėjanti kompozicija pagal 10 punktą, b e s i - s k i r i a n t i tuo, kad pluoštas yra stiklo pluoštas, turintis ilgį, svyruojantį nuo 5 mm iki 6 mm pluošto ilgio.

12. Kietėjanti kompozicija pagal 10 arba 11 punktą, b e s i s k i r i a n t i tuo, kad stiklo pluoštas yra maždaug 9 %, skaičiuojant pagal rišiklį.

13. Kietėjanti kompozicija pagal 2 punktą, b e s i - s k i r i a n t i tuo, kad izocianato homopolimeras ir atitinkamas izocianato polimerizacijos agentas yra parinktas iš heksametileno diizocianato homopolimero: heksametileno diizocianato, metileno difenildiizocianato homopolimero: metileno difenildiizocianato, tolueno diizocianato homopolimero: tolueno diizocianato, polimerinio metileno difenildiizocianato homopolimero: metilo izocianato.

14. Kietėjanti kompozicija pagal 2 punktą, b e s i s k i r i a n t i tuo, kad izocianato homopolimeras ir atitinkamas izocianato polimerizacijos agentas yra kiekiu tarp 10 ir 50 masės % skaičiuojant pagal rišiklį.

15. Kietėjanti kompozicija pagal 14 punktą, b e s i - s k i r i a n t i tuo, kad izocianato homopolimeras ir atitinkamas izocianato homopolimerizacijos agentas yra kiekiu maždaug 25 masės % skaičiuojant pagal rišiklį.

16. Skysčiui pralaidžios sudėtinės medžiagos gamybos būdas, b e s i s k i r i a n t i s tuo, kad apima pakopas pateikimo kietėjančios kompozicijos, kaip apibrėžta bet kuriame iš ankstesnių punktų, kietėjančios kompozicijos suspaudimo ir kompozicijos apdorojimo temperatūroje, maždaug 10 °C aukštesnėje, negu rišiklio stiklėjimo temperatūra, ir vėliau temperatūros sumažinimą.

17. Būdas pagal 16 punktą, b e s i s k i r i a n t i s tuo, kad būdas apima grūdėtos medžiagos parengtinio padengimo pakopą klampumą reguliuojančiu rišančiuoju agentu.

18. Būdas pagal 17 punktą, b e s i s k i r i a n t i s tuo, kad būdas dar apima parengtinai padengtos grūdėtos medžiagos padengimą rišančiuoju agentu.

19. Skysčiui pralaidi sudėtinė medžiaga, pagaminta iš kompozicijos, kaip apibrėžta bet kuriame nuo 1 iki 15 punkte.

Patentai, panaikinti pagal Lietuvos Respublikos patentų įstatymo 27 straipsnį

Patento nr.	Panaikinimo data
4034	2006 12 07
4379	2006 12 04
5057	2006 12 05

Patento perleidimas pagal Lietuvos Respublikos patentų įstatymo 31 straipsnį

(11) **5347** *(51)* **Int. Cl. (2006): B65D 71/00**
(13) B
(54) Multipakuotė

Perėmėjo pavadinimas/vardas, pavardė, adresas, valstybės kodas, sutarties data

(73) Takon Kotelotehdas Oy, Lielahdenkatu 14, 33400 Tampere, FI
2007 06 11

Patento pakeitimai pagal Lietuvos Respublikos patentų įstatymo 43 straipsnį

(11) **4886** *(51)* **Int. Cl. (2006): G01N 31/22**
(13) B
(54) Azodažo vandeninis tirpalas, jo pagaminimo būdas ir panaudojimas
(73) ARKEMA, 4-8 Cours Michelet, 92800 Puteaux, FR
(45) 2002 02 25
Ankstesnis savininko pavadinimas/vardas, pavardė, adresas, valstybės kodas, pakeitimo data
ATOFINA, 4-8 Cours Michelet, 92800 Puteaux, FR
2007 06 01

---

(11) **4886** *(51)* **Int. Cl. (2006): G01N 31/22**
(13) B
(54) Azodažo vandeninis tirpalas, jo pagaminimo būdas ir panaudojimas
(73) ARKEMA FRANCE, 4-8 Cours Michelet, 92800 Puteaux, FR
(45) 2002 02 25
Ankstesnis savininko pavadinimas/vardas, pavardė, adresas, valstybės kodas, pakeitimo data
ARKEMA, 4-8 Cours Michelet, 92800 Puteaux, FR
2007 06 01

---

(11) **4886** *(51)* **Int. Cl. (2006): G01N 31/22**
(13) B
(54) Azodažo vandeninis tirpalas, jo pagaminimo būdas ir panaudojimas
(74) Reda ŽABOLIENĖ, 7, Advokatės Redos Žabolienės kontora METIDA, Gedimino pr. 45-6, LT-01109 Vilnius, LT
(45) 2002 02 25
Buvusio patentinio patikėtinio vardas, pavardė, adresas, valstybės kodas, pakeitimo data
Rita LAURINAVIČIŪTĖ, Gedimino pr. 45-6, LT-01109 Vilnius, LT
2007 06 01

VARDINĖ PAREIŠKĖJŲ, IŠRADĖJŲ IR PATENTŲ SAVININKŲ RODYKLĖ

(71) Pareiškėjas, valstybės kodas (72) Išradėjas, valstybės kodas (73) Patento savininkas, valstybės kodas	*Žymėjimas P - pareiškėjas I - išradėjas S - patento savininkas*	*(51) Klasifikacijos indeksas*	*(21) Paraiškos numeris/ (11) Patento numeris*	*(13) Dokumento rūšies kodas*
A. T. B. LATENT EXPORT IMPORT LTD, IL	S	B24D 15/00 G02B 5/30	5437	B
Akcinė bendrovė KLAIPĖDOS PIENAS, LT	P	B65D 3/00 B65D 77/04 B65D 81/32	2006 004	A
BALTRĖNAS Pranas, LT	I	E01F 5/00	2005 113	A
BOGDEVIČIUS Marijonas, LT	I	A62C 17/00	5436	B
BOROVKOV Gennadiy Ivanovich, BY	I	B24D 15/00 G02B 5/30	5437	B
BRAZINSKAS Sigitas, LT	I	C07D 209/00 C09K 11/06 G03G 5/06 H05B 33/14	2005 116	A
CUMMINS John Arthur, AU	I,S	C08J 5/04 C08L 33/00 E01C 5/00 E01C 7/00 E01C 9/00 E01C 11/00 E03F 1/00	5432	B
Chongnian Luo, CN	I	A61K 31/7042 A61K 36/00 A61P 9/00	5433	B
DAŠKEVIČIENĖ Marytė, LT	I	C07D 209/00 C09K 11/06 G03G 5/06 H05B 33/14	2005 116	A
DEKUM Li, CN	I	A61K 31/7042 A61K 36/00 A61P 9/00	5433	B
EMELYANOV Yuriy Grigorievich, BY	I	B24D 15/00 G02B 5/30	5437	B
FENG Wei, CN	I	A61K 31/7042 A61K 36/00 A61P 9/00	5433	B
GAIDELIS Valentas, LT	I	C07D 209/00 C09K 11/06 G03G 5/06 H05B 33/14	2005 116	A
GETAUTIS Vytautas, LT	I	C07D 209/00 C09K 11/06 G03G 5/06 H05B 33/14	2005 116	A
GOCEIKIS Saulius, LT	P	G10L 11/00	2006 091	A
HAENSLER Jean, FR	I	A61K 39/12 A61K 39/39	5435	B
HONGSHUI Yue, CN	I	A61K 31/7042 A61K 36/00 A61P 9/00	5433	B

(71) Pareiškėjas, valstybės kodas (72) Išradėjas, valstybės kodas (73) Patento savininkas, valstybės kodas	*Žymėjimas P - pareiškėjas I - išradėjas S - patento savininkas*	*(51) Klasifikacijos indeksas*	*(21) Paraiškos numeris/ (11) Patento numeris*	*(13) Dokumento rūšies kodas*
JANKAUSKAS Vygintas, LT	I	C07D 209/00 C09K 11/06 G03G 5/06 H05B 33/14	2005 116	A
JONUŠAS Remigijus, LT	I	F03D 5/00	2005 115	A
KAUNO TECHNOLOGIJOS UNIVERSITETAS, LT	P	C07D 209/00 C09K 11/06 G03G 5/06 H05B 33/14	2005 116	A
KAZLAUSKIENĖ Agnė, LT	I	E01F 5/00	2005 113	A
KONDRATAVIČIUS Henrikas, LT	I,P	A61K 33/44 B01J 20/10 B01J 20/20	2006 002	A
Kauno technologijos universitetas, LT	P	F03D 5/00	2005 115	A
LENSKIJ Vasilij, LT	I	G10L 11/00	2006 091	A
MATULIAUSKAS Rimantas, LT	I	C07D 209/00 C09K 11/06 G03G 5/06 H05B 33/14	2005 116	A
MONTRIMAS Edmundas, LT	I	C07D 209/00 C09K 11/06 G03G 5/06 H05B 33/14	2005 116	A
OSIPOV Eduard, LT	I,P	A61K 33/44 B01J 20/10 B01J 20/20	2006 002	A
OSIPOV Sergej, LT	I,P	A61K 33/44 B01J 20/10 B01J 20/20	2006 002	A
PAVLOV Alexei Viktorovich, BY	I	B24D 15/00 G02B 5/30	5437	B
PAŽEMECKAS Robertas, LT	I	B65D 3/00 B65D 77/04 B65D 81/32	2006 004	A
PLĖŠNIENĖ Laima, LT	I,S	A61N 5/10	5434	B
PLĖŠNYS Albinas, LT	I,S	A61N 5/10	5434	B
QINGCHUANG Chen, CN	I	A61K 31/7042 A61K 36/00 A61P 9/00	5433	B
RAGAIŠIS Laurynas, LT	I	F03D 5/00	2005 115	A
RAGULSKIS Kazimieras, LT	I	F03D 5/00	2005 115	A
RINKŪNAS Ringaudas, LT	I	C07D 209/00 C09K 11/06 G03G 5/06 H05B 33/14	2005 116	A
SANOFI PASTEUR, FR	S	A61K 39/12 A61K 39/39	5435	B
SHEVKO Vadim Alexandrovich, BY	I	B24D 15/00 G02B 5/30	5437	B

(71) Pareiškėjas, valstybės kodas (72) Išradėjas, valstybės kodas (73) Patento savininkas, valstybės kodas	*Žymėjimas P - pareiškėjas I - išradėjas S - patento savininkas*	*(51) Klasifikacijos indeksas*	*(21) Paraiš-kos numeris/ (11) Patento numeris*	*(13) Doku-mento rūšies kodas*
SIDARAVIČIUS Jonas, LT	I	C07D 209/00 C09K 11/06 G03G 5/06 H05B 33/14	2005 116	A
SKREBELS Viktors, LV	I,P	A21D 15/00 B65B 31/02	2006 001	A
STANIŠAUSKAITĖ Albina, LT	I	C07D 209/00 C09K 11/06 G03G 5/06 H05B 33/14	2005 116	A
SUSLAVIČIUS Vladimiras, LT	I	A62C 17/00	5436	B
Tianjin Tasly Pharmaceuticals Co., Ltd., CN	S	A61K 31/7042 A61K 36/00 A61P 9/00	5433	B
VILNIAUS UNIVERSITETAS, LT	P	C07D 209/00 C09K 11/06 G03G 5/06 H05B 33/14	2005 116	A
Vilniaus Gedimino technikos universitetas, LT	P	E01F 5/00	2005 113	A
Vilniaus Gedimino technikos universitetas, LT	S	A62C 17/00	5436	B
ZHIJUAN Huang, CN	I	A61K 31/7042 A61K 36/00 A61P 9/00	5433	B

SISTEMINĖ IŠRADIMŲ RODYKLĖ

(51) Klasifikacijos indeksas	*(21) Paraiškos numeris/ (11)Patento numeris*	*(13) Dokumento rūšies kodas*
A21D 15/00	2006 001	A
A61K 31/7042	5433	B
A61K 33/44	2006 002	A
A61K 36/00	5433	B
A61K 39/12	5435	B
A61K 39/39	5435	B
A61N 5/10	5434	B
A61P 9/00	5433	B
A62C 17/00	5436	B
B01J 20/10	2006 002	A
B01J 20/20	2006 002	A
B24D 15/00	5437	B
B65B 31/02	2006 001	A
B65D 3/00	2006 004	A
B65D 77/04	2006 004	A
B65D 81/32	2006 004	A
C07D 209/00	2005 116	A
C08J 5/04	5432	B
C08L 33/00	5432	B
C09K 11/06	2005 116	A
E01C 5/00	5432	B
E01C 7/00	5432	B
E01C 9/00	5432	B
E01C 11/00	5432	B
E01F 5/00	2005 113	A
E03F 1/00	5432	B
F03D 5/00	2005 115	A
G02B 5/30	5437	B
G03G 5/06	2005 116	A
G10L 11/00	2006 091	A
H05B 33/14	2005 116	A

NUMERINĖ IŠRADIMŲ RODYKLĖ

(21) *Paraiškos numeris*	*(11)* *Patento numeris*
2005 091	5436
2006 027	5433
2006 036	5435
2006 070	5434
2006 085	5432
2006 090	5437

NUMERINĖ IŠRADIMŲ PARAIŠKŲ RODYKLĖ

(21) *Paraiškos numeris*	*(51)* *Klasifikacijos indeksas*
2005 113	E01F 5/00
2005 115	F03D 5/00
2005 116	C07D 209/00
2005 116	G03G 5/06
2005 116	C09K 11/06
2005 116	H05B 33/14
2006 001	A21D 15/00
2006 001	B65B 31/02
2006 002	B01J 20/20
2006 002	B01J 20/10
2006 002	A61K 33/44
2006 004	B65D 3/00
2006 004	B65D 77/04
2006 004	B65D 81/32
2006 091	G10L 11/00

KETVIRTINĖ IŠRADIMŲ RODYKLĖ

(11) Patento numeris		*(21) Paraiškos numeris*	*(54) Išradimo pavadinimas*	*(71) Pareiškėjas, valstybės kodas (73) Patento savininkas, valstybės kodas*	*(51) Klasifikacijos indeksas*	*Biuletenio numeris*
5414	B	2005 043	Monokloninių antikūnų gavimo būdas, hibridomos, gautos šiuo būdu ir rekombinantinės chimerinės į virusus panašios dalelės su įterptais kitų baltymų fragmentais kaip imunogenai hibridomų gavimui šiuo būdu	BIOTECHNOLOGIJOS INSTITUTAS, LT	C07K 16/00 C12N 5/12 C12N 15/00	2007/4
5415	B	2006 015	Vieno sluoksnio polietilentereftalato (PET) butelių, pasižyminčių mažu pralaidumu ir geresniu skaidrumu, gavimo būdas	INVISTA TECHNOLOGIES S. A . R.L., CH	B65D 1/02 C08K 3/00 C08K 5/00	2007/4
5416	B	2005 099	Antikūnai, nukreipti prieš monocito chemotaksio baltymą -1, ir jų panaudojimas	Abgenix, Inc., US	A61K 39/395 A61P 29/00 A61P 35/00 C07K 16/18 C07K 17/00 G01N 33/53	2007/4
5417	B	2005 047	Merinosų vilnos pluošto apdorojimo būdas ir iš šio pluošto pagamintas liemenėlės įklotas	Uždaroji akcinė bendrovė “LNA”, LT	A61F 13/14	2007/4
5418	B	2005 059	Mikrosiurblys-dozatorius	Kauno technologijos universitetas, LT	G01F 13/00	2007/4
5419	B	2005 056	Elektromagnetinis srauto matuoklis	KAUNO TECNOLOGIJOS UNIVERSITETAS, LT	G01F 1/00	2007/5
5420	B	2005 055	Elektromagnetinis srauto matuoklis	KAUNO TECNOLOGIJOS UNIVERSITETAS, LT	G01F 1/00	2007/5
5421	B	2006 024	Tetrapeptidas, reguliuojantis kraujo gliukozės lygį, sergant cukriniu diabetu	SANKT-PETERBURGSKAYA OBSCHESTVENNAYA ORGANIZATSIYA “SANKT-PETERBURGSKIY INSTITUT BIOREGULYATSII I GERONTOLOGII SZO RAMN”, RU	A61K 38/07 A61P 3/00 C07K 5/00	2007/5
5422	B	2005 084	Transporto priemonių susidėvėjusių padangų perdirbimo būdas ir įrenginys	Uždaroji akcinė bendrovė OSTRIO, LT	B29B 17/02 C08J 11/00	2007/5
5423	B	2006 043	Išilginis grindjuostės elementas	“CEZAR” Przedsiebiorstwo Produkcyjne, PL	E04F 19/04	2007/5
5424	B	2006 089	Reaktoriaus vidinis įrenginys	RESEARCH & DESIGN INSTITUTE OF UREA AND ORGANIC SYNTHESIS PRODUCTS, JOINT STOCK COMPANY (OAO NIIC), RU	B01J 10/00	2007/5
5425	B	2006 058	Pertvarinės sienelės tvirtinimo profilis	Wallenium Grupp OUE, EE	E04B 2/74	2007/5
5426	B	2006 057	Šalčiui atspari poringa keramika	Vilniaus Gedimino technikos universitetas, LT	C04B 35/00 C04B 35/78 C04B 37/04 C04B 38/06	2007/6
5427	B	2005 069	Gėrimas	UAB “VESIGA”, LT	A23L 2/02	2007/6
5428	B	2006 071	Sūrio galvutė	Otkrytoe Aktsionernoe Obschestvo “Wimm-Bill-Dann Produkty Pitaniya”, RU	A23C 19/00	2007/6
5429	B	2006 065	Srutų sandėliavimo saugyklos konstravimo būdas	Ardox Metall OÜ, EE	A01C 3/00	2007/6
5430	B	2006 077	Nuotekų valymo reaktorius, aktyvacijos proceso metu pašalinantis azotą ir fosforą	UAB “AUGUST IR KO”, LT	C02F 3/30	2007/6
5431	B	2006 078	Aparatas kelio sąnariui gydyti	Augenijus BRAŽIŪNAS, LT	A61F 5/00	2007/6

(11) Patento numeris	(21) Paraiškos numeris	(54) Išradimo pavadinimas	(71) Pareiškėjas, valstybės kodas (73) Patento savininkas, valstybės kodas	(51) Klasifikacijos indeksas	Biuletenio numeris
A	2005 089	Klozeto nuplovimo įrenginys	Romualdas URBANAVIČIUS, LT	E03D 3/00	2007/4
A	2005 091	Automatinis hidraulinis ir pneumatinis gesinimo švirkštas	Vilniaus Gedimino technikos universitetas, LT	A62C 17/00	2007/4
A	2005 093	Sienos fasado apdailinė-termoizoliacinė sistema su įleidžiamu karkasu	Uždaroji akcinė bendrovė “VAIVORA”, LT	E04B 2/56	2007/4
A	2005 100	Trišalis autokelių mazgas	Stanislovas BUTELIAUSKAS, LT	E01C 1/00	2007/5
A	2005 106	Optinių elementų pozicionavimo įrenginys	Kauno technologijos universitetas, LT	G02B 27/62	2007/6
A	2005 109	Kulkšnies-pėdos ortopedinis įtvaras	Uždaroji akcinė bendrovė “BALTIC ORTHOSERVICE”, LT	A61F 5/37	2007/6
A	2005 111	Alaus gamybos būdas	Otkrytoje Aktsionernoje Obščestvo “VENA”, RU	C12C 7/00 C12C 12/00	2007/6
A	2005 112	Optinių elementų pozicionavimo įrenginys	Kauno technologijos universitetas, LT	G02B 27/62	2007/6
A	2006 036	Vakcinos kompozicijos mišinys su alkilfosfatidilcholinu	SANOFI PASTEUR, FR	A61K 39/12 A61K 39/39	2007/5
A	2006 070	Porfirinų sužadinimas skirtingų spektrų elektromagnetinėmis bangomis - naujos piktybinių navikų gydymo galimybės	Laima PLĖŠNIENĖ, LT Albinas PLĖŠNYS, LT	A61N 5/10	2007/4
A	2006 078	Aparatas kelio sąnariui gydyti	Augenijus BRAŽIŪNAS, LT	A61F 5/00	2007/4
A	2006 081	Spausdintuvo ar daugintuvo būklės nuotolinės kontrolės sistema	UAB “PRINTERA”, LT	B41L 39/00 G05B 19/00	2007/4
A	2006 090	Polimerinio sluoksnio su paslėptu poliarizuotu vaizdu gamybos būdas	A. T. B. LATENT EXPORT IMPORT LTD, IL	B24D 15/00 G02B 5/30	2007/5
A	2006 095	Rėmelis automobilio skiriamųjų ženklų lentelei tvirtinti	Uždaroji akcinė bendrovė “Plastma”, LT	B60R 13/00	2007/6

Europos patentinės paraiškos paskelbtos pagal Lietuvos Respublikos patentų įstatymo 51 straipsnį

(51) **Int.Cl.[7]: A01N 1/02** B65G 1/137 A61M 1/36 *(11)* **1806967**
(96) 04787618.0 *(96)* 2004 09 29 *(97)* 2007 07 18
(86) IT2004000536
(87) WO2006035465
(54) APPARATUS AND METHOD FOR RECEIVING, STORING AND DISTRIBUTING BLOOD BAGS
(71) Angelantoni Industrie SpA, Località Cimacolle, 464, 06056 Massa Martana-Perugia, IT
(72) ZENOBI, Mauro, Via Monte Amiata, 6, I-06083 Bastia Umbra, IT
VENTURA, Simone, Via S.Rita, 21, I-06042 Campello sul Clitunno, IT
NERI, Cristiana, Via Bevagna, 22, I-06083 Bastia Umbra, IT
(74) Dragotti, Gianfranco, Dragotti & Associati srl Via Turati 32, 20121 Milano, IT

---

(51) **Int.Cl.[7]: A21D 8/04** A21D 2/16 A23L 1/105 C12N 9/18 *(11)* **1803353**
(96) 06023791.4 *(96)* 2002 05 17 *(97)* 2007 07 04
(30) 0112226, 2001 05 18, GB
347007 P, 2002 01 09, US
(54) Method of preparing a dough with an enzyme
(71) DANISCO A/S, Langebrogade 1, P.O. Box 17, 1001 Copenhagen K., DK
(72) Bojsen, Kirsten, Kordilgade 53, 1tv, 4400 Kalundborg, DK
Poulsen, Charlotte Horsmans, Langdalsvej 37, 8220 Braband, DK
Soe, Joern Borch, Oroevaenget 11, 8381 Tilst, DK
(74) Williams, Aylsa, D Young & Co 120 Holborn, London EC1N 2DY, GB

---

(51) **Int.Cl.[7]: A43B 19/00** *(11)* **1809134**
(96) 04795016.7 *(96)* 2004 10 13 *(97)* 2007 07 25
(86) US2004033795
(87) WO2006043923
(54) DEVICE FOR HIGH-HEELED SHOES AND METHOD OF CONSTRUCTING A HIGH-HEELED SHOE
(71) HBN Shoe, LLC, 21 Eastman Avenue, Bedford, NH 03110, US
(72) DANANBERG, Howard, J., 19 Beaver Lane, Bedford, NH 03110, US
(74) Jones Day, Rechtsanwälte, Attorneys-at-Law, Patentanwälte Prinzregentenstrasse 11, 80538 München, DE

---

(51) **Int.Cl.[7]: A61B 17/58** *(11)* **1804698**
(96) 04794049.9 *(96)* 2004 10 04 *(97)* 2007 07 11
(86) US2004032546
(87) WO2006041460
(54) INTRAMEDULLARY NAIL DEVICE AND METHOD FOR REPAIRING LONG BONE
(71) Saint Louis University, Technology Transfer Office 3556 Caroline Mall Suite C110, St. Louis, MO 63104, US
(72) BLEDSOE, Gary, Saint Louis University,3507 Lindell Boulevard, Saint Louis, Missouri 63103, US
MOED, Berton, Saint Louis University,3635 Vista Avenue, Saint Louis, MO 63110, US
(74) Browne, Robin Forsythe, Leaman Browne 5 South Parade, Leeds, LS1 5QX, GB

---

(51) **Int.Cl.[7]: A61F 2/02** A61K 38/39 *(11)* **1803417**
(96) 07005206.3 *(96)* 2002 06 21 *(97)* 2007 07 04
(30) 908464, 2001 07 17, US
(54) Dry hemostatic compositions and methods for their preparation
(71) Baxter International Inc., One Baxter Parkway, Deerfield, Illinois 60015, US
Baxter Healthcare SA, Hertistrasse 2, Wallisellen, 8304 Zurich, CH
(72) Osawa, Edward, A., 40 Eastwood Drive, San Francisco California 94112, US
Reich, Cary, J., 15261 Lomas Lane, Los Gatos California 95030, US
Qian, Zhen, 34689 Agree Terrace, Fremont California 94555, US
(74) Dee, Ian Mark, Eric Potter Clarkson LLP Park View House 58 The Ropewalk, Nottingham NG1 5DD, GB

---

(51) **Int.Cl.[7]: A61K 9/20** A61K 9/48 *(11)* **1809255**
(96) 04800476.6 *(96)* 2004 11 05 *(97)* 2007 07 25
(86) US2004032785
(87) WO2006052227
(54) HIGH-DOSAGE EXTENDED-RELEASE FORMULATION OF GEPIRONE
(71) Fabre-Kramer Pharmaceuticals, Inc., Suite 3147, 5847 San Felipe, Houston, TX 77057, US
(72) KRAMER, Stephen, J., 11702 Memorial Drive, Houston, TX 77024, US
FABRE, Louis F., 5847 San Felipe, Suite 3147, Houston, TX 77057, US
(74) Poulin, Gérard, BREVALEX 3, rue du Docteur Lancereaux, 75008 Paris, FR

---

(51) **Int.Cl.[7]: A61K 31/426** C07D277/46 *(11)* **1803455**
(96) 07102639.7 *(96)* 2004 10 25 *(97)* 2007 07 04
(30) 200301579, 2003 10 27, DK
200400229, 2004 02 13, DK
(54) N-thiazol-2-yl-benzamide derivatives
(71) H.Lundbeck A/S, Ottiliavej 9, 2500 Valby-Copenhagen, DK
(72) Sams, Anettte, Graven, Thorsmosen 4, 3500 Vaerlose, DK
Larsen, Mogens, Tulipanhaven 30, 2765 Smørum, DK
Mikkelsen, Gitte, Skovbovnget 143, 2750 Ballerup, DK
(74) Conrad, Lars Sparre, H. Lundbeck A/S Corporate Patents and Trademarks Ottiliavej 9, 2500 Valby-Copenhagen, DK

(51) **Int.Cl.[7]: A61K 38/17**
A61K 39/395
A61P 19/00
A61P 35/00
A61P 35/04
A61K 38/09
(11) **1800691**
(96) 06022155.3
(96) 2000 08 18
(97) 2007 06 27
(30) 389545, 1999 09 03, US
(54) Compositions and methods for the prevention or treatment of cancer and bone loss associated with cancer
(71) Amgen Inc., One Amgen Center Drive, Thousand Oaks, CA 91320-1799, US
(72) Dunstan, Colin R., 887 Tupelo Wood Court, Newbury Park, CA 91320, US
(74) Grünecker, Kinkeldey, Stockmair & Schwanhäusser Anwaltssozietät, Maximilianstrasse 58, 80538 München, DE

---

(51) **Int.Cl.[7]: A61K 45/06**
A61P 9/00
A61K 31/395
(11) **1810693**
(96) 07009475.0
(96) 2002 01 25
(97) 2007 07 25
(30) 264396 P, 2001 01 26, US
264600 P, 2001 01 26, US
264275 P, 2001 01 26, US
324123 P, 2001 09 21, US
(54) Combinations of sterol absorption inhibitor(s) with blood modifier(s) for treating vascular conditions
(71) SCHERING CORPORATION, 2000 Galloping Hill Road, Kenilworth, NJ 07033-0530, US
(72) Kosoglou, Teddy, 2457 Primrose Court Jamison, Bucks County PA 18929-1178, US
Ress, Rudyard, Joseph, 16 Tuccamirgan Road, Flemington NJ 08822-5910, US
Strony, John, 14 Cheshire Court, Lebanon NJ 08833, US
Veltri, Enrico, P., 6 Toftrees Court, Princeton NJ 08540, US
(74) HOFFMANN EITLE, Patent- und Rechtsanwälte Arabellastrasse 4, 81925 München, DE

---

(51) **Int.Cl.[7]: A61L 29/16**
(11) **1800702**
(96) 07005256.8
(96) 1999 10 14
(97) 2007 06 27
(30) 172026, 1998 10 14, US
(54) Loading and release of water-insoluble drugs
(71) Boston Scientific Limited, Financial Services Centre Bishop's Court Hill, Saint Michael Barbados, BB
(72) Palasis, Maria, 65 Martin Road, Wellesley, MA 02181, US
Barry James J., 35 Jackson Circle, Marlborough, MA 01752, US
(74) Bublak, Wolfgang, Bardehle, Pagenberg, Dost, Altenburg, Geissler Galileiplatz 1, 81679 München, DE

---

(51) **Int.Cl.[7]: A61M 15/00**
(11) **1799289**
(96) 04787593.5
(96) 2004 09 16
(97) 2007 06 27
(86) IT2004000501
(87) WO2006030459
(54) DISPOSABLE MONODOSE INHALER FOR POWDERED MEDICAMENTS
(71) Cossi, Giampiero, Case Sparse 6 Montemelino, 06063 Magione (PG), IT
(72) COSSI, Giampiero, Viale dei Colli Portuensi 242, I-00151 Roma RM, IT
LA BARBERA, Mario, Via Mondello 40, I-90017 Santa Flavia PA, IT
CECCHINI, Marco, Via R. Gigliarelli, 110, I-06124 Perugia, IT
(74) Pizzoli, Antonio, Società Italiana Brevetti S.p.A, Via Carducci 8, 20123 Milano MI, IT

---

(51) **Int.Cl.[7]: A61N 5/06**
(11) **1799303**
(96) 04770393.9
(96) 2004 09 13
(97) 2007 06 27
(86) IE2004000118
(87) WO2006030403
(54) APPARATUS FOR PHOTODYNAMIC THERAPY
(71) Photo Diagnostic Devices (PDD) Ltd, Unit 710, 7/F HSM Mongkok Plaza 794-802 Nathan Road, Mongkok, Kowloon, Hong Kong, CN
(72) PORTER, William, 2 Millbrook Crescent, Midleton, County Cork, IE
PORTER, Ayer Margaret, 2 Millbrook Crescent, Midleton, County Cork, IE
OVCHINNIKOV, Alexander, 2 Millbrook Crescent, Midleton, County Cork, IE
(74) Elend, Almut Susanne, Venner Shipley LLP Byron House Cambridge Business Park Cowley Road, Cambridge CB4 0WZ, GB

---

(51) **Int.Cl.[7]: B01D 53/74**
(11) **1799331**
(96) 04765467.8
(96) 2004 09 22
(97) 2007 06 27
(86) EP2004010592
(87) WO2006032288
(54) FLUE-GAS PURIFICATION SYSTEM
(71) Lentjes GmbH, Daniel-Goldbach-Strasse 19, 40880 Ratingen, DE
(72) SAUER, Harald, Ziegenheiner Strasse 205, 60433 Frankfurt, DE
LEUSCHKE, Frank, Neckarstrasse 36, 41540 Dormagen, DE
(74) Stenger, Watzke & Ring, Kaiser-Friedrich-Ring 70, 40547 Düsseldorf, DE

---

(51) **Int.Cl.[7]: B32B 15/00**
H05B 6/12
A47J 36/02
B32B 1/02
(11) **1802456**
(96) 04791895.8
(96) 2004 10 08
(97) 2007 07 04
(86) IT2004000561
(87) WO2006038237
(54) MANUFACTURING METHOD OF A CONTAINER AS A POT, A PAN OR THE LIKE, AND CONTAINER SO MANUFACTURED
(71) BIALETTI INDUSTRIE S.P.A., Via Fogliano, 1, 25030 Coccaglio (Brescia), IT
(72) COPPI, Fabrizio, Via Sereto, 5/I, I-25040 Monticelli Brusati, IT
(74) Crippa, Paolo Ernesto, JACOBACCI & PARTNERS S.p.A. Piazzale Arnaldo, 2, 25121 Brescia, IT

---

(51) **Int.Cl.[7]: B65D 35/08**
B65D 3/24
(11) **1802532**
(96) 04791904.8
(96) 2004 10 20
(97) 2007 07 04
(86) IT2004000570
(87) WO2006043288

(54) A TUBE MADE IN A SINGLE PIECE BY INJECTION OF A PLASTIC MATERIAL
(71) Bormioli Rocco & Figlio S.p.A., Viale Martiri della Libertà 1, 43036 Fidenza (Parma), IT
(72) MORINI, Emilio, Via A. Moro 35, I-43052 Colorno, IT
(74) Gotra, Stefano, BUGNION S.p.A. Via Vellani Marchi, 20, 41100 Modena, IT

(51) **Int.Cl.[7]: B65D 65/02** A01F 15/07 *(11)* **1805089**
(96) 04791740.6 *(96)* 2004 10 22 *(97)* 2007 07 11
(86) IB2004003475
(87) WO2006043127
(54) NETTING MATERIAL WITH BREATHABLE MATERIAL PANELS AND METHOD OF WRAPPING WITH NETTING MATERIAL
(71) Tama Plastic Industry, Kibbutz Mishmar-Ha'Emek, 19236 Mishmar Ha'Emek, IL
(72) MASS, Nissim, Kibbutz Mishmar Ha'Emek, 19236 Mishmar Ha'Emek, IL
LIOR, Tsafrir, Kibbutz Mishmar Ha'Emek, 19236 Mishmar Ha'Emek, IL
PAZ, Hagai, Kibbutz Mishmar Ha'Emek, 19236 Mishmar Ha'Emek, IL
LIEBER, Yuval, Kibbutz Mishmar Ha'Emek, 19236 Mishmar Ha'Emek, IL
PAZ, Zvi, Kibbutz Mishmar Ha'Emek, 19236 Mishmar Ha'Emek, IL
(74) Grey, Ian Michael, Venner Shipley LLP 20 Little Britain, London EC1A 7DH, GB

(51) **Int.Cl.[7]: B65D 77/20** B65D 85/72 *(11)* **1802536**
(96) 04774954.4 *(96)* 2004 09 20 *(97)* 2007 07 04
(86) NL2004000651
(87) WO2006043803
(54) COMBINATION AND METHOD FOR THE PREPARATION OF A DRINK
(71) CORSA BEHEER B.V., Swaandrift 6, NL-2678 BZ De Lier, NL
(72) PRINS, Reinder, Pier, Anemoon 19, NL-2678 PL De Lier, NL
(74) van Westenbrugge, Andries, Nederlandsch Octrooibureau Postbus 29720, 2502 LS Den Haag, NL

(51) **Int.Cl.[7]: C07C251/48** *(11)* **1808429**
(96) 07008495.9 *(96)* 2004 04 30 *(97)* 2007 07 18
(30) 467394 P, 2003 05 02, US
835228, 2004 04 29, US
(54) Hydroxy-biphenyl-carbaldehyde oxime derivatives and their use as estrogenic agents
(71) Wyeth, Five Giralda Farms, Madison, NJ 07940, US
(72) Mewshaw, Richard Eric, 45 Doe Run Lane, Pottstown PA 19464, US
Yang, Cuijian, 362 Wren Lane, Bedminster NJ 07921, US
(74) Talbott, Dawn Jacqueline, Wyeth Huntercombe Lane South, Taplow, Maidenhead, Berkshire SL6 0PH, GB

(51) **Int.Cl.[7]: C07D305/14** C07D493/08 A61K 31/335 A61P 35/00 *(11)* **1810968**
(96) 07008608.7 *(96)* 2004 09 27 *(97)* 2007 07 25
(30) 506680 P, 2003 09 25, US
(54) 9, 10-a, a-OH-texane analogs and methods for production thereof
(71) Tapestry Pharmaceuticals, Inc., 4840 Pearl East Circle Suite 3000, Boulder Colorado 80301, US
(72) McChesney, James D., 1210 Gillaspie Drive, Boulder CO 80303, US
Ferrara, James, 4977 Moorhead Avenue Apt. 207, Boulder CO 80305, US
Zygmut, Jan, 1329 Indian Paintbrush Lane, Longmont CO 80503, US
(74) Cole, William Gwyn, HLBBshaw Merlin House Falconry Court Baker's Lane, Epping, Essex CM16 5DQ, GB

(51) **Int.Cl.[7]: C07D401/04** C07D401/14 C07D211/64 A61K 31/454 A61P 25/00 *(11)* **1803718**
(96) 07006697.2 *(96)* 2003 11 17 *(97)* 2007 07 04
(30) 427381 P, 2002 11 18, US
460278 P, 2003 04 03, US
488488 P, 2003 07 17, US
714066, 2003 11 13, US
(54) 4-Tetrazolyl-4-phenylpiperidine derivatives for treating pain
(71) Euro-Celtique S.A., 122, Boulevard de la Petrusse, 2230 Luxembourg, LU
(72) Chen, Zhengming, 11 Hudnut Lane, Belle Mead, NJ 08502, US
(74) Maiwald, Walter, Maiwald Patentanwalts GmbH Elisenhof Elisenstrasse 3, 80335 München, DE

(51) **Int.Cl.[7]: C07D403/04** C07D401/04 C07D471/04 A61P 25/00 A61K 31/435 A61K 31/44 A61K 31/40 C07D209/00 C07D207/00 C07D211/00 C07D223/00 *(11)* **1803720**
(96) 07008076.7 *(96)* 2001 12 11 *(97)* 2007 07 04
(30) 257627 P, 2000 12 22, US
(54) Heterocyclindazole and -azaindazole compounds as 5-hydroxytryptamine-6 ligands
(71) Wyeth, Five Giralda Farms, Madison, NJ 07940, US
(72) Zhou, Ping, 28 Marion Drive, Plainsboro, New Jersey 08536, US
Cole, Derek Cecil, 4 Rheinlander Lane, New City, NY 10956, US
Kelly, Michal Gerard, 790 Sandoval Place, Thousand Oaks, CA 91360, US
Lennox, William Joseph, 80 Monsey Heights Road, Monsey, New York 10952, US
(74) Talbott, Dawn Jacqueline, Wyeth Huntercombe Lane South, Taplow, Maidenhead, Berkshire SL6 0PH, GB

(51) **Int.Cl.[7]: C07D403/04** C07D401/04 C07D285/10 C07D237/20 C07D241/20 C07D239/42 *(11)* **1810970**

C07D213/74
A61K 31/496
A61P 29/00

(96) 07104074.5 *(96)* 2003 09 24
(97) 2007 07 25

(30) 412847 P, 2002 09 24, US
(54) Therapeutic piperazine compounds
(71) EURO-CELTIQUE S.A., 122 Boulevard de la Petrusse, 2330 Luxembourg, LU
(72) Sun, Qun, 19 Aldgate Court, Princeton, NJ 08540, US
Zhou, Xiaoming, 22 Dogwood Drive, Plainsboro, NJ 08536, US
(74) Hansen, Norbert, Maiwald Patentanwalts GmbH Elisenhof Elisenstraße 3, 80335 München, DE

---

(51) **Int.Cl.[7]: C07D489/02** *(11)* **1803724**
A61K 31/44

(96) 07007240.0 *(96)* 2003 09 24
(97) 2007 07 04

(30) 413254 P, 2002 09 25, US
(54) N-substituted hydromorphones and the use thereof
(71) EURO-CELTIQUE S.A., 122, Boulevard de la Pétrusse, 2330 Luxembourg, LU
(72) Kyle, Donald J., 29 Weatherfield Drive, Newtown, PA 18940, US
(74) Maiwald Patentanwalts GmbH, Elisenhof, Elisenstrasse 3, 80335 München, DE

---

(51) **Int.Cl.[7]: C07D515/22** *(11)* **1806349**
A61K 31/438
A61K 31/4985
A61P 35/00

(96) 07001308.1 *(96)* 2002 08 06
(97) 2007 07 11

(30) 0119243, 2001 08 07, GB
(54) ANTITUMORAL ANALOGS
(71) Pharma Mar, S.A., Calle de la Calera, 3 Poligono Industrial de Tres Cantos, 28760 Madrid, ES
(72) Gallego, Pilar, Pharma Mar, S.A. Calle de la Calera 3, Tres Cantos 28760 Madrid, ES
Cuevas, Carmen, Pharma Mar, S.A. Calle de la Calera 3, Tres Cantos 28760 Madrid, ES
Munt, Simon, Pharma Mar, S.A. Calle de la Calera 3, Tres Cantos 28760 Madrid, ES
Manzanares, Ignacio, Pharma Mar, S.A. Calle de la Calera 3, Tres Cantos 28760 Madrid, ES
Martinez, Valentin, Pharma Mar, S.A. Calle de la Calera 3, Tres Cantos 28760 Madrid, ES
(74) Gurney, Steven, Marks & Clerk 66-68 Hills Road, GB-Cambridge CB2 1LA, GB

---

(51) **Int.Cl.[7]: C07K 14/61** *(11)* **1809664**
C07K 1/20

(96) 04821383.9 *(96)* 2004 11 09
(97) 2007 07 25

(86) IN2004000346
(87) WO2006051554
(54) A NOVEL PROCESS FOR PURIFICATION OF HUMAN GROWTH HARMONE
(71) USV Limited, BSD Marg., Station Road, Govandi, Mumbai 400088, Maharashtra, IN
(72) BORBHUIYA, Ahmed Monsur, G-A-603, Nilgiri Gardens, Sec-24, CBD Belapur, Navi Mumbai 400 614, IN
RAO, Yada Madhava, House No: S-1-136/4, Near Yellandu X Road, Khammam Andra Pradesh 507002, IN
RAO, Laxmi Srinivas, 51, Zarina Park, Sion Trombay Road, Mankhurd, Mumbai 400 008, IN
MAITI, Dipanwita, 701 Raman Bld., TIFR H. Complex, Homi Bhabha Rd, Colaba, Mumbai 400 005, IN
NIPHADKAR, Prabhakar Milind, C1-502, Jewel Moraj Reidency, Sector 16, Sampada, Navi Mumbai 400 706, IN
MISHRA, Shrikant, 33 Zarina Park, Sion Trombay Road, Mankhurd, Mumbai 400 088, IN
(74) Henkel, Feiler & Hänzel, Patentanwälte Maximiliansplatz 21, 80333 München, DE

---

(51) **Int.Cl.[7]: C07K 16/24** *(11)* **1805220**
A61P 35/00

(96) 04795965.5 *(96)* 2004 10 13
(97) 2007 07 11

(86) US2004034878
(87) WO2006043954
(54) METHOD FOR TREATING TUMORS USING ANTI-OSTEOPONTIN ANTIBODIES
(71) GENENTECH, INC., 1 DNA Way MS 49, South San Francisco, CA 94080-4990, US
(72) ASHKENAZI, Avi, 1456 Tarrytown Street, San Mateo, CA 94402, US
PITTI, Robert, 1110 Liberty Street, El Cerrito, CA 94530, US
WU, Thomas, 41 Nevada Street, San Francisco, CA 94110, US
ZHANG, Zemin, 876 Taurus Drive, Foster City, CA 94404, US
(74) Denison, Christopher Marcus, Mewburn Ellis LLP York House 23 Kingsway, London WC2B 6HP, GB

---

(51) **Int.Cl.[7]: C09D 5/16** *(11)* **1811001**
(96) 07001141.6 *(96)* 2000 06 02
(97) 2007 07 25

(30) 9913050, 1999 06 04, GB
(54) Anti-fouling composition
(71) DANISCO A/S, Langebrogade 1, 1411 Copenhagen K., DK
(72) Poulsen, Charlotte, Horsmans, Langdalsvej 37, 8220 Braband, DK
Kragh, Karsten, Matthias, Raahoejtoften 9, 8260 Viby J, DK
(74) Simcox, Michael Thomas, D Young & Co 120 Holborn, London EC1N 2DY, GB

---

(51) **Int.Cl.[7]: E21B 43/10** *(11)* **1803893**
E21B 7/12
E21B 7/20
E03B 3/11
E03B 3/14

(96) 04791399.1 *(96)* 2004 10 29
(97) 2007 07 04

(86) ES2004000480
(87) WO2006045859
(30) 200402509, 2004 10 21, ES
(54) METHOD OF INSTALLING HORIZONTAL DRAINS FOR COLLECTING SEAWATER
(71) Catalana de Perforacions, S.A., Major, 8, E-08259 Fonollosa-Barcelona, ES
(72) PINTO BASCOMPTE, Domenec, Major, 8, E-08259 Fonollosa- Barcelona, ES
(74) Pons Arino, Angel, Pons Patentes Y Marcas Internacional, S.L. Glorieta Ruben Dario 4, 28010 Madrid, ES

---

(51) **Int.Cl.[7]: F23B 10/00** *(11)* **1809944**
(96) 04791425.4 *(96)* 2004 10 27
(97) 2007 07 25

(86) FI2004000633
(87) WO2006045876

(54) HEAT-GENERATING UNIT
(71) Kurvinen, Teuvo, Lähdepolku 6 A, 06100 Porvoo, FI
(72) Kurvinen, Teuvo, Lähdepolku 6 A, 06100 Porvoo, FI
(74) Träskman, Berndt Hilding, P.O. Box 16, 00101 Helsinki, FI

(51) **Int.Cl.[7]: F24B 15/04** G01F 11/26 *(11)* **1800063**
(96) 04762664.3 *(96)* 2004 08 16
(97) 2007 06 27
(86) DE2004001820
(87) WO2005111507
(54) CHARCOAL STORAGE AND LOADING METHOD
(71) Werthmann, Thomas, Ringstrasse 53, 64823 Gross-Umstadt, DE
(72) WERTHMANN, Thomas, Ringstrasse 85, 64823 Gross-Umstadt, DE
(74) von Willich, Werner, Robert-Koch-Strasse 20, 80538 München, DE

(51) **Int.Cl.[7]: G01N 33/574** *(11)* **1810034**
(96) 03724213.8 *(96)* 2003 04 24
(97) 2007 07 25
(86) US2003012739
(87) WO2004000094
(30) 389795 P, 2002 06 19, US
432811 P, 2002 12 11, US
432943 P, 2002 12 11, US
451978 P, 2003 03 05, US
(54) PREDICTIVE MARKERS IN CANCER THERAPY
(71) SMITHKLINE BEECHAM CORPORATION, One Franklin Plaza P.O. Box 7929, Philadelphia, PA 19101, US
(72) BACUS, Sarah S., c/o Ventana Medical Systems, Inc., 1910 Innovation Park Drive, Tuscon, AZ 85737, US
HERRLE, Myra R., GlaxoSmithKline, Five Moore Drive, PO Box 13398, Research Triangle Park, NC 27709, US
KIRK, L. Edward, GlaxoSmithKline, Five Moore Drive, PO Box 13398, Research Triangle Park, NC 27709, US
SPECTOR, Neil L., GlaxoSmithKline, Five Moore Drive, PO Box 13398, Research Triangle Park, NC 27709, US
STOCUM, Michael T., GlaxoSmithKline, Five Moore Dr ive, PO Box 13398, Research Triangle Park, NC 27709, US
XIA, Wenle, GlaxoSmithKline, Five Moore Drive, PO Box 13398, Research Triangle Park, NC 27709, US
(74) Lawrence, Geoffrey Mark Prouse, GlaxoSmithKline, Corporate Intellectual Property 980 Great West Road, Brentford, Middlesex TW8 9GS, GB

(51) **Int.Cl.[7]: G01N 33/68** *(11)* **1804064**
(96) 06019641.7 *(96)* 2000 02 22
(97) 2007 07 04
(30) 120822 P, 1999 02 19, US
120668 P, 1999 02 19, US
123052 P, 1999 03 05, US
(54) Diagnostics and therapeutics for macular degeneration
(71) UNIVERSITY OF IOWA RESEARCH FOUNDATION, 214 Technology Innovation Center, Oakdale Research Campus, Iowa City, IA 52242, US
(72) Hageman, Gregory S., 500 Auburn Hills Drive, Coralville, IA 52241, US
(74) Naylor, Kathryn May, Mathys & Squire 120 Holborn, London EC1N 2SQ, GB

(51) **Int.Cl.[7]: G09B 21/00** *(11)* **1800276**
(96) 04742132.6 *(96)* 2004 06 24
(97) 2007 06 27
(86) FI2004000389
(87) WO2006000613
(54) METHOD FOR FACILITATING THE WATCHING OF TV PROGRAMS, DVD FILMS AND THE LIKE, MEANT FOR DEAF PEOPLE AND PEOPLE WITH HEARING DAMAGE
(71) Keskinen, Jukka Antero, Lehtotie 5, 00630 Helsinki, FI
(72) Keskinen, Jukka Antero, Lehtotie 5, 00630 Helsinki, FI
(74) Söderman, Päivi Karin Lisbeth, Iprbox oy/ Keilaranta 14, 02150 Espoo, FI

(51) **Int.Cl.[7]: G09F 3/03** *(11)* **1806712**
(96) 04742044.3 *(96)* 2004 07 05
(97) 2007 07 11
(86) ES2004000315
(87) WO2006013216
(54) HIGH SECURITY SEAL
(71) Brooks/Todo Seguridad en Espana, S.A., C/ Vic, 26-28, 08120 La Llagosta (Barcelona), ES
(72) BAUCELLS GRANELL, Jaime, C/ Vic, 26-28, E-08120 Barcelona, ES
(74) Gallego Jiménez, José Fernando, BGA - Barroso, Garo & Asociados, Avda. Diagonal 421, 2o, 08008 Barcelona, ES

(51) **Int.Cl.[7]: G11B 7/007** *(11)* **1811509**
(96) 07104648.6 *(96)* 2004 07 02
(97) 2007 07 25
(30) 20030046420, 2003 07 09, KR
20030063271, 2003 09 09, KR
20030063591, 2003 09 15, KR
20030065628, 2003 09 22, KR
(54) Recording medium, method of configuring disc control information thereof, recording and reproducing method using the same, and apparatus thereof
(71) LG Electronics Inc., LG Twin Towers 20, Yeouido-dong Youngdeungpo-gu, Seoul, 150-721, KR
(72) Kim, Jin Yong, 109-602, Sunkyung Apt., Topmaeul, Yatap-dong, Bundang-gu, Seongnam-si, Gyeonggi-do, KR
Suh, Sang Woon, 9-1003, Mujigae Apt., Seocho 2(i)-dong, Seocho-gu, 137-771, Seoul, KR
(74) Vossius & Partner, Siebertstrasse 4, 81675 München, DE

(51) **Int.Cl.[7]: G11B 7/007** *(11)* **1808856**
(96) 07104646.0 *(96)* 2004 07 02
(97) 2007 07 18
(30) 20030046420, 2003 07 09, KR
20030063271, 2003 09 09, KR
20030063591, 2003 09 15, KR
20030065628, 2003 09 22, KR
(54) Recording medium, method of configuring disc control information thereof, recording and reproducing method using the same, and apparatus thereof
(71) LG ELECTRONICS INC., 20, Yoido-Dong, Yongdungpo-gu, Seoul 150-010, KR
(72) Kim, Jin Yong, 109-602, Sunkyung APT., Topmaeul Yatap-dong, Bundang-gu, Seongnam-si, Gyeonggi-do, KR
Suh, Sang Woon, 9-1003, Mujigae Apt., Seocho 2(i)-dong Seocho-gu, Seoul 137-771, KR
(74) Vossius & Partner, Siebertstrasse 4, 81675 München, DE

(51) **Int.Cl.[7]: H02G 1/12** *(11)* **1082792**
(96) 00907624.1 *(96)* 2000 02 25
(97) 2007 07 18
(86) EP2000001548
(87) WO2000052801

(30) 9900148, 1999 03 04, BE
(54) METHOD FOR PREPARING COAXIAL CABLES WITH AN EXTERNAL RINGED CONDUCTOR, AND TOOL THEREFOR
(71) SEE SPRL, Avenue du Commerce, 18, 1420 Braine-L'Alleud, BE
(72) ANDREESCU, Paul, Chaussée d'Alsemberg, 1033 Bte 22, B-1180 Bruxelles, BE
(74) Leherte, Georges M.L.M., K.O.B. NV, Pres. Kennedypark 31c, 8500 Kortrijk, BE

---

(51) **Int.Cl.[7]: H04L 12/58** G06Q 10/00 *(11)* **1806886**
(96) 07105160.1 *(96)* 2004 06 03 *(97)* 2007 07 11
(30) 0312817, 2003 06 04, GB
(54) System and method of message transport selection
(71) Research In Motion Limited, 295 Phillip Street, Waterloo, Ontario N2L 3W8, CA
(72) Klassen, Gerhard D, 510 Heatherhill Place, Waterloo, Ontario N2T 1H7, CA
Yach, David, 254 Castlefield Avenue, Waterloo Ontario N2K 2N1, CA
(74) Rickard, David John, 26 Mallinson Road, London SW11 1BP, GB

---

(51) **Int.Cl.[7]: H04M 3/52** H04M 3/54 *(11)* **1800462**
(96) 04812041.4 *(96)* 2004 11 23 *(97)* 2007 06 27
(86) US2004039435
(87) WO2006041501
(30) 956730, 2004 10 01, US
(54) METHOD AND APPARATUS FOR PROCESSING ROUTING REQUESTS
(71) RED LION INTERNATIONAL MANAGEMENT LIMITED, Palm Grove House, P.O. Box 438, Road Town, Tortola, VG
(72) HINES, Patrick, 200 Executive Way, Ponte Vedra, FL 32082, US
(74) Bradford, Victoria Sophie, Reddie & Grose 16 Theobalds Road, London WC1X 8PL, GB

---

(51) **Int.Cl.[7]: H04Q 7/38** *(11)* **1800507**
(96) 04768198.6 *(96)* 2004 08 26 *(97)* 2007 06 27
(86) GB2004003642
(87) WO2005055638
(30) PA03010315, 2003 11 11, MX
(54) METHOD AND APPARATUS FOR SETTING AN INTEGRITY PROTECTION UPLINK APPLICATION TIME FOR SIGNALLING BEARER RBO IN A UNIVERSAL MOBILE TELECOMMUNICATIONS SYSTEM
(71) M-Stack Limited, Chancery House, 8 Edward Street, Birmingham B1 2RX, GB
(72) FUNNELL, Nicola M., 45 High Brink Road, Coleshill, Warwickshire B46 1BH, GB
(74) Hibbert, Juliet Jane Grace, Kilburn & Strode 20 Red Lion Street, GB-London WC1R 4PJ, GB

---

(51) **Int.Cl.[7]: H04Q 7/38** *(11)* **1806950**
(96) 07106510.6 *(96)* 2004 02 27 *(97)* 2007 07 11
(54) Method, System and Device for Provisioned Talkgroup Identifier Discovery
(71) Research In Motion Limited, 295 Phillip Street, Waterloo, Ontario N2L 3W8, CA
(72) Rao, Krishna, 1148 Klondike Road, Kanata Ontario K2W 1C4, CA
Sing Janus, Yau, 108 Grange Street, Ottawa Ontario K1Y 0N9, CA
(74) Rickard, David John, 26 Mallinson Road, London SW11 1BP, GB

Europos patentai paskelbti pagal Lietuvos Respublikos patentų įstatymo 54 straipsnį

(51) **Int.Cl.** ***A01N 43/90*** ***(2006.01)*** (11) **1414302**
C07D 487/04 ***(2006.01)*** (13) T
(96) 02790165.1
(96) 2002 07 16
(97) 2004 05 06
(97) 2007 03 21
(86) PCT/EP2002/007893
(86) 2002 07 16
(87) WO 2003/009687
(87) 2003 02 06
(30) 10136118, 2001 07 26, DE
(72) TORMO I BLASCO, Jordi, DE
SAUTER, Hubert, DE
MÜLLER, Bernd, DE
GEWEHR, Markus, DE
GRAMMENOS, Wassilios, DE
GROTE, Thomas, DE
GYPSER, Andreas, DE
RHEINHEIMER, Joachim, DE
ROSE, Ingo, DE
SCHÄFER, Peter, DE
SCHIEWECK, Frank, DE
AMMERMANN, Eberhard, DE
STRATHMANN, Siegfried, DE
LORENZ, Gisela, DE
STIERL, Reinhard, DE
KRUMMEL, Günter, DE
(73) BASF Aktiengesellschaft, 67056 Ludwigshafen, DE
(74) Reda ŽABOLIENĖ, 7, Advokatės Redos Žabolienės kontora METIDA, Verslo centras VERTAS, Gynėjų g. 16, LT-01109 Vilnius, LT
(54) 7-aminotriazolpirimidinai, skirti žaligų grybelių kontroliavimui
Apibrėžties punktai: 10, brėžiniai: 0

(57) 1. 7-aminotriazolpirimidinas, kurio formulė I:

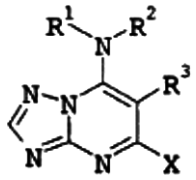

I

kurioje:
R^1, R^2 yra vandenilis, C_1-C_{10}-alkilas, C_2-C_{10}-alkenilas, C_2-C_{10}-alkinilas, C_3-C_8-cikloalkilas, fenilas, naftilas; arba
5-6-naris heterociklas, turintis nuo vieno iki keturių azoto atomų arba nuo vieno iki trijų azoto atomų ir vieną sieros arba deguonies atomą,
5-6-naris heteroarilas, turintis nuo vieno iki keturių azoto atomų arba nuo vieno iki trijų azoto atomų ir vieną sieros arba deguonies atomą,
kur R^1 ir R^2, nepriklausomai vienas nuo kito, jeigu jie nėra vandeniliai, gali būti dalinai arba pilnai halogeninti ir/arba gali pernešti nuo vieno iki trijų radikalų iš R^a grupės,
R^a yra ciano grupė, nitro grupė, hidroksilas, C_1-C_6-alkilas, C_1-C_6-halogenalkilas, C_3-C_6-cikloalkilas, C_1-C_6-alkoksi grupė, C_1-C_6-halogenalkoksi grupė, C_1-C_6-alkiltio grupė, C_1-C_6-alkilamino grupė, di-C_1-C_6-alkilamino grupė, C_2-C_6-alkenilas, C_2-C_6-alkeniloksi grupė, C_2-C_6-alkinilas, C_3-C_6-alkiniloksi grupė ir nehalogeninta arba halogeninta oksi-C_1-C_4-alkilenoksi grupė;
arba
R^1 ir R^2 kartu su prisijungusiu azoto atomu gali sudaryti 5-6-narį žiedą, kuris turi nuo vieno iki keturių azoto atomų arba nuo vieno iki trijų azoto atomų ir vieną sieros arba deguonies atomą ir kuris gali būti pakeistas nuo vieno iki trijų radikalų ir R^a grupės;
R^3 yra C_1-C_{10}-alkilas, C_2-C_{10}-alkenilas, C_2-C_{10}-alkinilas, C_3-C_8-cikloalkilas, fenil-C_1-C_{10}-alkilas,
kur R^3 gali būti nepakeistas arba dalinai arba pilnai halogenintas ir/arba gali pernešti nuo vieno iki trijų radikalų iš R^a grupės, arba
C_1-C_6-halogenalkilas, kuris gali pernešti nuo vieno iki trijų radikalų iš R^a grupės;
X yra halogenas, ciano grupė, C_1-C_4-alkoksi grupė, C_1-C_4-halogenalkilas, fenilas arba R^a pakeistas fenilas;
ir jo druskos.

2. I formulės 7-aminotriazolpirimidinas pagal 1 punktą, kuriame X yra halogenas.

3. I formulės 7-aminotriazolpirimidinų pagal 1 punktą, kuriame X yra halogenas, ciano grupė arba C_1-C_4-alkoksi grupė, gavimo būdas, kuris apima dikarbonilo junginių, kurių formulė II.1:

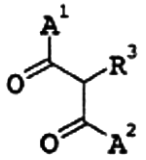

II.1

kurioje A^1 ir A^2 yra C_1-C_{10}-alkoksi grupė, ciklinimą su 3-amino-1,2,4-triazolu, kurio formulė III:

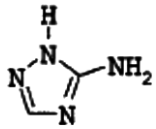

III

siekiant gauti hidroksitriazolpirimidinus, kurių formulė IV.1:

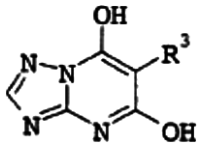

IV.1

IV.1 formulės hidroksitriazolpirimidinų halogeninimą halogeninimo agentu, siekiant gauti halogentriazolpirimidinus, kurių formulė V.1:

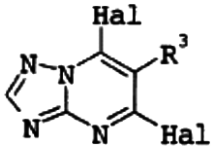

V.1

kurioje Hal yra halogenas, po ko seka reakcija su aminu, kurio formulė VI:

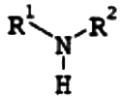

VI

siekiant gauti I formulės 7-aminotriazolpirimidinus, kur X yra halogenas, ir, siekiant gauti I formulės 7-aminotriazolpirimidinus, kur X yra ciano grupė arba C_1-C_4-alkoksi grupė, reakciją su junginiu, kurio formulė VII:

M – X' VII

kurioje M yra amonio, tetraalkilamonio, šarminio metalo arba žemės šarminio metalo katijonas ir X' yra ciano grupė arba alkoksi grupė.

4. (5-chlor-6-etil[1,2,4]triazol[1,5-a]pirimidin-7-il)-ciklopentilaminas;
(5-chlor-6-etil[1,2,4]triazol[1,5-a]pirimidin-7-il)-(S)-(1,2-dimetilpropil)aminas;
(5-chlor-6-etil[1,2,4]triazol[1,5-a]pirimidin-7-il)-(S)-(2,2,2-trifluor-1-metiletil)aminas;
6-butil-5-chlor-7-(4-metilpiperidin-1-il)[1,2,4]triazol-[1,5-a]pirimidinas;
(5-chlor-6-oktil[1,2,4]triazol[1,5-a]pirimidin-7-il)-dipropilaminas;
(5-chlor-6-izopropil[1,2,4]triazol[1,5-a]pirimidin-7-il)-etil-(2-metilallil)aminas;
(5-chlor-6-izopropil[1,2,4]triazol[1,5-a]pirimidin-7-il)-izopropilaminas;
(5-chlor-6-izopropil[1,2,4]triazol[1,5-a]pirimidin-7-il)-dietilaminas;
(R/S)-antr-butil-(5-chlor-6-izopropil[1,2,4]triazol[1,5-a]-pirimidin-7-il)aminas;
(R)-antr-butil-(5-chlor-6-izopropil[1,2,4]triazol[1,5-a]-pirimidin-7-il)aminas;
(5-chlor-6-izopropil[1,2,4]triazol[1,5-a]pirimidin-7-il)-(R/S)-(1,2-dimetilpropil)aminas;
(5-chlor-6-izopropil[1,2,4]triazol[1,5-a]pirimidin-7-il)-(R)-(1,2-dimetilpropil)aminas;
(5-chlor-6-izopropil[1,2,4]triazol[1,5-a]pirimidin-7-il)-(S)-(2,2,2-trifluor-1-metiletil)aminas;
(5-chlor-6-ciklopentil[1,2,4]triazol[1,5-a]pirimidin-7-il) etil-(2-metilallil)aminas;
(5-chlor-6-cikloheksil[1,2,4]triazol[1,5-a]pirimidin-7-il)-(S)-(2,2,2-trifluor-1-metiletil)aminas;
(5-chlor-6-cikloheksil[1,2,4]triazol[1,5-a]pirimidin-7-il)etilaminas;
(5-chlor-6-(2,2,2-trifluoretil)[1,2,4]triazol[1,5-a]-pirimidin-7-il)ciklopentilaminas;
6-oktil-5-trifluormetil[1,2,4]triazol[1,5-a]pirimidin-7-ilaminas;
antr-butil-(5-chlor-6-ciklopentil[1,2,4]triazol[1,5-a]-pirimidin-7-il)aminas;
(5-chlor-6-ciklopentil[1,2,4]triazol[1,5-a]pirimidin-7-il)-(R)-(1,2,2-trimetilpropil)aminas;
(5-chlor-6-ciklopentil[1,2,4]triazol[1,5-a]pirimidin-7-il)-(R/S)-(2,2,2-trifluor-1-metiletil)aminas;
(5-chlor-6-ciklopentil[1,2,4]triazol[1,5-a]pirimidin-7-il)-(S)-(2,2,2-trifluor-l-metiletil)aminas.

5. (5-chlor-6-izobutil[1,2,4]triazol[1,5-a]pirimidin-7-il)-(2-metilallil)aminas;
(5-chlor-6-izobutil[1,2,4]triazol[1,5-a]pirimidin-7-il)-izopropilaminas;
antr-butil-(5-chlor-6-izobutil[1,2,4]triazol[1,5-a]-pirimidin-7-il)aminas;
(5-chlor-6-izopropil[1,2,4]triazol[1,5-a]pirimidin-7-il)-izopropilaminas;
(5-chlor-6-cikloheksil-7-(4-metilpiperidin-1-il)[1,2,4]-triazol[1,5-a]pirimidinas;
(5-chlor-6-ciklopentil[1,2,4]triazol[1,5-a]pirimidin-7-il) ciklopentilaminas;
(5-chlor-6-ciklopentil[1,2,4]triazol[1,5-a]pirimidin-7-il)-(R/S)-(1,2,2-trimetilpropil)aminas.

6. 6-izobutil-5-trifluormetil[1,2,4]triazol[1,5-a]-pirimidin-7-ilaminas;
6-(1-metilbutil)-5-trifluormetil[1,2,4]triazol[1,5-a]-pirimidin-7-ilaminas;
6-tret-butil-5-trifluormetil[1,2,4]triazol[1,5-a]-pirimidin-7-ilaminas;
6-izopropil-5-trifluormetil[1,2,4]triazol[1,5-a]-pirimidin-7-ilaminas;
6-ciklopentil-5-trifluormetil[1,2,4]triazol[1,5-a]-pirimidin-7-ilaminas;
6-cikloheksil-5-trifluormetil[1,2,4]triazol[1,5-a]-pirimidin-7-ilaminas;
6-benzil-5-trifluormetil[1,2,4]triazol[1,5-a]pirimidin-7-ilaminas;
6-(4-chlorbenzil)-5-trifluormetil[1,2,4]triazol[1,5-a]-pirimidin-7-ilaminas;
5-chlor-6-etil[1,2,4]triazol[1,5-a]pirimidin-7-ilaminas ;
5-chlor-6-izopropil[1,2,4]triazol[1,5-a]pirimidin-7-il-aminas;
5-chlor-6-(2,2,2-trifluoretil)[1,2,4]triazol[1,5-a]-pirimidin-7-ilaminas;
6-propil-5-trifluormetil[1,2,4]triazol[1,5-a]pirimidin-7-ilaminas;
6-(1-metilheptil)-5-trifluormetil[1,2,4]triazol[1,5-a]-pirimidin-7-ilaminas;
6-(4-metilpentil)-5-trifluormetil[1,2,4]triazol[1,5-a]-pirimidin-7-ilaminas;
6-heptil-5-trifluormetil[1,2,4]triazol-[1,5-a]pirimidin-7-ilaminas;
6-heksil-5-trifluormetil[1,2,4]triazol[1,5-a]pirimidin-7-ilaminas;
6-(1-etilpentil)-5-trifluormetil[1,2,4]triazol[1,5-a]-pirimidin-7-ilaminas;
6-(1-propilbutil)-5-trifluormetil[1,2,4]triazol[1,5-a]-pirimidin-7-ilaminas;
6-(1-metilpentil)-5-trifluormetil[1,2,4]triazol[1,5-a]-pirimidin-7-ilaminas;
5-chlor-6-oktil[1,2,4]triazol[1,5-a]pirimidin-7-ilaminas;
5-chlor-6-ciklopentil[1,2,4]triazol[1,5-a]pirimidin-7-ilaminas;
5-chlor-6-cikloheksil[1,2,4]triazol[1,5-a]pirimidin-7-il-aminas.

7. I formulės junginių pagal 1 punktą, kur X yra C_1-C_6-halogenalkilas arba nepakeistas arba R^a pakeistas fenilas, gavimo būdas, kuris apima dikarbonilo junginių, kurių formulė II.2:

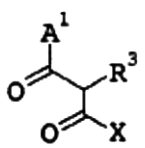

II.2

kurioje A^1 yra C_1-C_{10}-alkoksi grupė ir X yra C_1-C_4-halogenalkilas arba nepakeistas arba R^a pakeistas fenilas, ciklinimą su III formulės

3-amino-1,2,4-triazolu pagal 3 punktą, siekiant gauti 7-hidroksitriazolpirimidinus, kurių formulė IV.2:

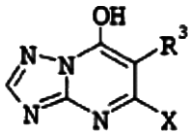

IV.2

IV.2 formulės 7-hidroksitriazolpirimidinų halogeninimą halogeninimo agentu, siekiant gauti 7-halogentriazolpirimidinus, kurių formulė V.2:

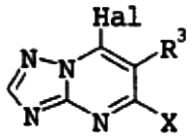

V.2

kurioje Hal yra halogenas, po ko seka reakcija su VI formulės aminu pagal 3 punktą, siekiant gauti I formulės 7-aminotriazolpirimidinus.

8. Kompozicija, tinkama žalingų grybelių kontroliavimui, kuri apima kietą arba skystą nešiklį ir I formulės 7-aminotriazolpirimidiną pagal 1 punktą.

9. I formulės 7-aminotriazolpirimidinų pagal 1 punktą panaudojimas gamybai kompozicijos, tinkamos žalingų grybelių kontroliavimui.

10. Žalingų grybelių kontroliavimo būdas, kuris apima medžiagų, augalų, dirvožemio arba sėklų apdorojimą, siekiant apsaugoti nuo grybelių poveikio, I formulės 7-aminotrizolpirimidinų pagal 1 punktą veiksmingu kiekiu.

---

(51) **Int.Cl. *A21D 13/08 (2006.01)** *(11)* **1393631**
(13) T

(96) 02019145.8
(96) 2002 08 30

(97) 2004 03 03
(97) 2007 03 14

(72) Tamer, Begum, TR
Civil, Nazmi, TR
Kamalikocyigit, Golchin, TR

(73) Kraft Foods R & D, Inc. Zweigniederlassung
München, 81737 München, DE

(74) Marius JAKULIS - JASON, 3, AAA Baltic Service Company, Jasinskio g. 16B, Biurų centras Victoria, LT-01112 Vilnius, LT

(54) Traškus vaflinis gaminys
Apibrėžties punktai: 4, brėžiniai: 0

(57) 1. Konditerijos gaminys, susidedantis iš dviejų išorinių vaflių sluoksnių, pasirinktinai vieno arba daugiau vidinių vaflių sluoksnių ir kremo įdaro tarp vaflių sluoksnių, b e s i s k i r i a n t i s tuo, kad vaflių sluoksniai pagaminti iš plaktos tešlos, kurioje yra nuo 2 iki 8 masės % kakao miltelių.

2. Konditerijos gaminys pagal bet kurį ankstesnį punktą, kur gaminys yra įprastos šokolado plytelės formos ir matmenų.

3. Konditerijos gaminys pagal bet kurį ankstesnį punktą, kur gaminys turi 6 arba 7 vaflių sluoksnius ir atitinkamai 5 arba 6 kremo įdaro sluoksnius.

4. Konditerijos gaminys pagal bet kurį ankstesnį punktą, kur gaminys padengtas šokoladu.

---

(51) **Int.Cl. *A23C 19/16 (2006.01)** ***B65D 75/68 (2006.01)*** *(11)* **1543727**
(13) T

(96) 03029259.3
(96) 2003 12 19

(97) 2005 06 22
(97) 2007 03 21

(72) Westermann, Werner, DE
Kempter, Klaus, DE
Rupp, Ludwig, AT

(73) Kraft Foods R & D, Inc. Zweigniederlassung
München, 81737 München, DE

(74) Marius JAKULIS - JASON, 3, AAA Baltic Service Company, Jasinskio g. 16B, Biurų centras Victoria, LT-01112 Vilnius, LT

(54) Vašku dengtas sūris
Apibrėžties punktai: 27, brėžiniai: 3

(57) 1. Vašku dengtas sūris, turintis
(a) sūrio dalį (5),
(b) pirmąjį vidinį vaško sluoksnį (1), dengiantį minėtą sūrio dalį (5),
(c) antrąjį išorinį vaško sluoksnį (4), dengiantį minėtą pirmąjį vidinį vaško sluoksnį (1),
(d) nuplėšiamą juostelę (2) tarp pirmojo vidinio ir antrojo išorinio vaško sluoksnių (1, 4), dengiančią pirmojo vidinio vaško sluoksnio (1) pasirinktas dalis ir turinčią mažiausiai vieną dalį (3), kuri išsikiša iš pirmojo vidinio ir antrojo išorinio vaško sluoksnių (1, 4), be to, turinčią lipnų sluoksnį nuplėšiamai juostelei (2) priklijuoti prie minėto pirmojo vidinio vaško sluoksnio (1).

2. Vašku dengtas sūris pagal 1 punktą, kuriame minėta nuplėšiama juostelė (2) turi daugybę kiaurai praeinančių skylių (6), per kurias pirmasis vidinis ir antrasis išorinis vaško sluoksniai (1, 4) tvirtai sujungiami.

3. Vašku dengtas sūris pagal 1 arba 2 punktą, kuriame sūris yra lydytas sūris.

4. Vašku dengtas sūris pagal bet kurį iš 1-3 punktų, kuriame pirmasis vidinis vaško sluoksnis (1) yra bespalvis.

5. Vašku dengtas sūris pagal bet kurį iš 1-4 punktų, kuriame antrasis išorinis vaško sluoksnis (4) yra spalvotas.

6. Vašku dengtas sūris pagal bet kurį iš 1-5 punktų, kuriame sūrio dalis (5) yra trikampės formos.

7. Vašku dengtas sūris pagal 6 punktą, kuriame nuplėšiama juostelė (2) išdėstyta ant sūrio dalies (5) trijų šoninių sienelių ir turi vieną išsikišančią dalį (3).

8. Vašku dengtas sūris pagal 6 punktą, kuriame nuplėšiama juostelė (2) išdėstyta ant sūrio dalies (5) dviejų ilgųjų šoninių sienelių ir turi vieną arba dvi išsikišančias dalis (3).

9. Vašku dengtas sūris pagal 6 punktą, kuriame nuplėšiama juostelė (2) išdėstyta ant lydyto sūrio dalies (5) vienos ilgosios šoninės sienelės ir ant viršaus ir turi vieną išsikišančią dalį (3).

10. Pakavimo sistema sūrio daliai (5) pakuoti, susidedanti iš
(a) pirmojo vidinio vaško sluoksnio (1), dengiančio minėtą sūrio dalį (5),
(b) antrojo išorinio vaško sluoksnio (4), dengiančio minėtą pirmąjį vidinį vaško sluoksnį (1),

(c) nuplėšiamos juostelės (2) tarp pirmojo vidinio ir antrojo išorinio vaško sluoksnių (1, 4), dengiančios pirmojo vidinio vaško sluoksnio (1) pasirinktas dalis ir turinčios mažiausiai vieną dalį (3), kuri išsikiša iš pirmojo vidinio ir antrojo išorinio vaško sluoksnių (1, 4), be to, turinčios lipnų sluoksnį nuplėšiamai juostelei (2) priklijuoti prie minėto pirmojo vidinio vaško sluoksnio (1).

11. Pakavimo sistema pagal 10 punktą, kurioje nuplėšiama juostelė (2) turi daugybę kiaurai praeinančių skylių (6), per kurias pirmasis vidinis ir antrasis išorinis vaško sluoksniai (1, 4) tvirtai sujungiami.

12. Pakavimo sistema pagal 10 arba 11 punktus, skirta lydytam sūriui pakuoti.

13. Pakavimo sistema pagal bet kurį iš 10-12 punktų, kurioje pirmasis vidinis vaško sluoksnis (1) yra bespalvis.

14. Pakavimo sistema pagal bet kurį iš 10-13 punktų, kurioje antrasis išorinis vaško sluoksnis (4) yra spalvotas.

15. Pakavimo sistema pagal bet kurį iš 10-14 punktų, kurioje pakavimo sistema yra trikampės formos.

16. Pakavimo sistema pagal 15 punktą, kurioje nuplėšiama juostelė (2) išdėstyta ant lydyto sūrio dalies (5) trijų šoninių sienelių ir turi vieną išsikišančią dalį (3).

17. Pakavimo sistema pagal 11 punktą, kurioje nuplėšiama juostelė (2)) išdėstyta ant lydyto sūrio dalies (5) dviejų ilgųjų šoninių sienelių ir turi vieną arba dvi išsikišančias dalis (3).

18. Pakavimo sistema pagal 15 punktą, kurioje nuplėšiama juostelė (2) išdėstyta ant lydyto sūrio dalies (5) vienos ilgosios šoninės sienelės ir ant viršaus ir turi vieną išsikišančią dalį (3).

19. Būdas sūrio daliai (5) pakuoti, apimantis
(a) pateikia sūrio dalį (5) su pirmuoju vaško vidiniu sluoksniu (1),
(b) išdėsto nuplėšiamą juostelę (2) virš pirmojo vidinio vaško sluoksnio (1) parinktų dalių, kur minėta nuplėšiama juostelė (2) turi mažiausiai vieną dalį (3), kuri išsikiša iš pirmojo vidinio vaško sluoksnio (1), ir kur minėta nuplėšiama juostelė (2) turi lipnųjį sluoksnį, skirtą nuplėšiamai juostelei (2) priklijuoti prie pirmojo vidinio vaško sluoksnio (1),
(c) uždeda antrąjį išorinį vaško sluoksnį (4) ant pirmojo vidinio vaško sluoksnio (1) ir nuplėšiamos juostelės (2).

20. Būdas pagal 19 punktą, kur nuplėšiama juostelė (2) turi daugybę kiaurai praeinančių skylių (6), ir kur (c) stadiją atlieka, esant sąlygoms, kurios leidžia pirmąjį vidinį ir antrąjį išorinį vaško sluoksnius (1, 4) sulydi kartu ir sudaryti tvirtą sujungimą per nuplėšiamos juostelės (2) skyles (6).

21. Būdas pagal 19 arba 20 punktus, kur minėta sūrio dalis (5) yra lydyto sūrio dalis (5).

22. Būdas pagal bet kurį iš 19-21 punktų, kur pirmasis vidinis vaško sluoksnis (1) yra bespalvis.

23. Būdas pagal bet kurį iš 19-22 punktų, kur antrasis išorinis vaško sluoksnis (4) yra spalvotas.

24. Būdas pagal bet kurį iš 19-23 punktų, kur lydyto sūrio dalis (5) yra trikampės formos.

25. Būdas pagal 24 punktą, kur nuplėšiamą juostelę (2) uždeda ant lydyto sūrio dalies (5) trijų šoninių sienelių, ir ji turi vieną išsikišančią dalį (3).

26. Būdas pagal 24 punktą, kur nuplėšiamą juostelę (2) uždeda ant lydyto sūrio dalies (5) dviejų ilgųjų šoninių sienelių, ir ji turi vieną arba dvi išsikišančias dalis (3).

27. Būdas pagal 24 punktą, kur nuplėšiamą juostelę (2) uždeda ant lydyto sūrio dalies (5) vienos ilgosios šoninės sienelės ir viršaus, ir ji turi vieną išsikišančią dalį (3).

---

(51) **Int.Cl. *A24F 13/06* *(2006.01)** *(11)* **1474008**
A24D 3/04* *(2006.01) *(13)* T
A24D 3/16* *(2006.01)
(96) 03713219.8
(96) 2003 01 09
(97) 2004 11 10
(97) 2007 02 14
(86) PCT/US2003/000654
(86) 2003 01 09
(87) WO 2003/059096
(87) 2003 07 24
(30) 347558 P, 2002 01 09, US
403490 P, 2002 08 14, US
(72) PAINE, John, B., III, US
YANG, Zuyin, US
KOLLER, Kent, B., US
FOURNIER, Jay, A., US
THOMAS, Charles, E., Jr., US
SHERWOOD, Timothy, S., US
LUAN, Zhaohua, US
ZHUANG, Shuzhong, US
NEPOMUCENO, Jose, M., G., US
GEE, Diane, L., US
(73) Philip Morris Products S.A., 2000 Neuchtel, CH
(74) Marius JAKULIS - JASON, 3, AAA Baltic Service Company, Jasinskio g. 16B, Biurų centras Victoria, LT-01112 Vilnius, LT
(54) Cigaretės filtras su granuliuotąja anglimi
Apibrėžties punktai: 25, brėžiniai: 0
(57) 1. Cigaretės filtras, apimantis granuliuotą aktyvintąją anglį, sferinės formos, kurios skersmuo yra nuo 0,2 mm iki 0,7 mm.

2. Cigaretės filtras pagal 1 punktą, kuriame granuliuotos anglies sferinės formos skersmuo yra nuo 0,2 mm iki 0,4 mm.

3. Cigaretės filtras pagal 2 punktą, kuriame granuliuotos anglies sferinės formos skersmuo yra 0,35 mm.

4. Cigaretės filtras pagal bet kurį ankstesnį punktą, kuriame mažiausiai dalis granuliuotos anglies turi savitąjį paviršiaus plotą ne didesnį negu 1600 m^2/g, matuojant Brunauer, Emmett ir Teiler (BET) metodu.

5. Cigaretės filtras pagal 4 punktą, kuriame mažiausiai dalis granuliuotos anglies turi savitąjį paviršiaus plotą nuo 1100 iki 1300 m^2/g, matuojant BET metodu.

6. Cigaretės filtras pagal bet kurį ankstesnį punktą, kuriame granuliuotos aktyvintosios anglies tankis yra didesnis negu 0,5 g/cm^3.

7. Cigaretės filtras pagal bet kurį ankstesnį punktą, kuriame mažiausiai dalies granuliuotos anglies, kaip nustatyta pagal tankio funkcionalo teoriją (DFT), savitasis mikroporų tūris yra mažiausiai 0,4 cm^3/g, o bendras porų tūris nedidesnis negu 0,6 cm^3/g.

8. Cigaretės filtras pagal bet kurį ankstesnį punktą, apimantis ertmę, kur granuliuota anglis iš esmės visiškai užpildo ertmę.

9. Cigaretės filtras pagal bet kurį iš 1-7 punktų, apimantis ertmę, kur sferinė granuliuota anglis užpildo apytikriai 80 iki 95 procentų ertmės.

10. Cigaretės filtras pagal bet kurį ankstesnį punktą, kuriame granuliuotos aktyvintosios anglies yra pakankamas kiekis, kad reikiamu kiekiu sumažintų mažiausiai vieną dūmo dedamąją.

11. Cigaretės filtras pagal 9 punktą, kuriame granuliuotos aktyvintosios anglies yra pakankamas kiekis, kad sumažintų 1,3-butadieną apytikriai 90 % arba daugiau.

12. Cigaretės filtras pagal bet kurį ankstesnį punktą, kuriame granuliuotos anglies yra apytikriai 70-180 miligramų.

13. Cigaretės filtras pagal bet kurį ankstesnį punktą, apimantis antrąją granuliuotą mažesnio aktyvumo arba neaktyvintąją medžiagą, palyginus su granuliuota aktyvintąją anglimi.

14. Cigaretės filtras pagal 12 punktą, kuriame antrąją granuliuotą medžiagą sudaro granuliuota anglis iš esmės to paties skersmens kaip granuliuota aktyvintoji anglis.

15. Cigaretės filtras pagal bet kurį ankstesnį punktą, kuriame sferinę granuliuotą anglį sudaro pirmoji grupė atskirų iš esmės vienodo skersmens granulių ir antroji grupė atskirų iš esmės vienodo skersmens granulių, kurių skersmuo mažesnis negu pirmosios grupės granulių skersmuo.

16. Cigaretės filtras pagal 14 punktą, kuriame antrosios grupės sferinių granulių spindulys yra apytikriai lygus √(2/3)-1 pirmosios grupės granulių spindulio.

17. Cigaretės filtras pagal bet kurį ankstesnį punktą, apimantis cilindrinę ertmę, kur sferinę granuliuotą anglį sudaro granulės, kurių skersmuo yra nuo 1/10 iki 1/40 cilindrinės ertmės skersmens.

18. Cigaretės filtras pagal bet kurį ankstesnį punktą, kuriame mažiausiai dalis sferinės granuliuotos anglies yra aromatizuota.

19. Cigaretės filtras pagal bet kurį ankstesnį punktą, apimantis mažiausiai vieną papildomą aromatą išskiriantį segmentą, išdėstytą už aromatizuotos sferinės granuliuotos anglies.

20. Cigaretės filtras pagal 19 punktą, kuriame papildomas aromatą išskiriantis segmentas apima skaidulas su aromatu jose.

21. Cigaretės filtras pagal bet kurį ankstesnį punktą, apimantis aromatą išskiriantį segmentą, išdėstytą už sferinės granuliuotos anglies.

22. Cigaretės filtras pagal bet kurį ankstesnį punktą, kuriame granuliuotos anglies sferinė forma gauta, suspenduojant lydomą pradinę anglies medžiagą skystyje, o po to sukietinant ir karbonizuojant pradinę medžiagą.

23. Cigaretės filtras pagal bet kurį ankstesnį punktą, kuriame anglis sąveikauja su ceolitu, silikageliu modifikuotu silikageliu, neorganiniu polimeru, moliu, metalo silikatu, aliumofosfatu ir (arba) metalo fosfatu.

24. Cigaretės filtras pagal bet kurį ankstesnį punktą, kuris yra cilindrinis ir kuriame ertmės skersmuo apytikriai lygus filtro skersmeniui, o ertmės ilgis yra apytikriai lygus 2,5 mm iki 12 mm.

25. Cigaretė, susidedanti iš tabako vamzdelio ir cigaretės filtro pagal bet kurį iš 1-24 punktų, apimančio granuliuotą sferinės formos aktyvintąją anglį.

---

(51) **Int.Cl.** ***A47D 13/04 (2006.01)*** *(11)* **1414326**
(13) T

(96) 02763115.9
(96) 2002 07 11

(97) 2004 05 06
(97) 2007 03 14

(86) PCT/NO2002/000256
(86) 2002 07 11
(87) WO 2003/009728
(87) 2003 02 06

(30) 20013496, 2001 07 13, NO

(72) REFSUM, Bjorn, NO

(73) Stokke AS, 6260 Skodje, NO

(74) Marius JAKULIS - JASON, 3, AAA Baltic Service Company, Jasinskio g. 16B, Biurų centras Victoria, LT-01112 Vilnius, LT

(54) Kūdikio nešioklė
Apibrėžties punktai: 6, brėžiniai: 3

(57) 1. Nešioklė (1) vaikui, susidedanti iš juostos (2) su nugaros dalimi (3), priekine dalimi (4) ir dviejų šoninių dalių (7), kurios šoniniais dirželiais (8) sujungtos su priekine dalimi (4) taip, kad minėtos dalys sudaro sėdynės elementą su reguliuojamo ilgio pečių dirželiais (11), einančiais nuo nugaros viršutinės dalies (3) iki priekinės dalies (4), b e s i s k i r i a n t i tuo, kad šoninių dirželių (8) ilgis yra reguliuojamas, nugaros dalis (3) turi tvirtinimo priemones (13), pavyzdžiui, kilpeles, tolimiausiuose taškuose ant išorinio paviršiaus, pritaikytas nuimamai tvirtinti prie nešiojimo diržo (14) arba vaikiškos sėdynės, nešioklė susideda iš reguliuojamo ilgio nuimamo nešiojimo diržo (14), pritaikyto greitai sukabinti su nešioklės (1) tvirtinimo priemonėmis (13) ir atkabinti nuo jų atitinkamomis nešiojimo diržo (14) galuose esančiomis tvirtinimo priemonėmis (18), pavyzdžiui, užkabinamais užraktais, sudaryta galimybė nešioklę vaikui dėvėti kaip drabužį, kai jis pats eina, kai jis nešamas nešiojimo diržu (14) arba tvirtinamas prie sėdynės.

2. Nešioklė pagal 1 punktą, b e s i s k i r i a n t i tuo, kad nešioklės (1) pečių dirželiai (11) turi užsegimo priemones (12), skirtas nuimamai tvirtinti prie atitinkamų užraktų (6) ant priekinės dalies (4).

3. Nešioklė pagal 1-2 punktus, b e s i s k i r i a n t i tuo, kad nešioklės (1) šoniniai dirželiai (8) turi užsegimo priemones (9), skirtas nuimamai tvirtinti prie atitinkamų užraktų (10) ant priekinės dalies (4).

4. Nešioklė pagal 1-3 punktus, b e s i s k i r i a n t i tuo, kad nešioklės (1) pečių dirželiai (11) turi užsegimo priemones, pavyzdžiui, kilpas, skirtas tvirtinti, pavyzdžiui, vedžiojimo arba saugos diržą.

5. Nešioklė pagal 1-4 punktus, b e s i s k i r i a n t i tuo, kad nešioklė (1) pritaikyta tvirtinti prie vaikiškos aukštos kėdutės, vaikiškos supamos kėdutės, vaikiško vežimėlio, prekių vežimėlio, dviračio sėdynės, paprastų arba stumiamų rogučių.

6. Nešioklės pagal 1-4 punktus panaudojimas kaip drabužio vaikui, kai jis pats eina, kai jis nešamas nešiojimo diržais (14) arba tvirtinamas prie sėdynės, pavyzdžiui, vaikiškos aukštos kėdutės, vaikiškos supamos kėdutės, vaikiško vežimėlio, prekių vežimėlio, dviračio sėdynės, paprastų arba stumiamų rogučių.

---

(51) **Int.Cl. *A47F 1/02 (2006.01)*** *(11)* **1395148**
(13) T
(96) 02736352.2
(96) 2002 05 27
(97) 2004 03 10
(97) 2007 03 21
(86) PCT/SE2002/001008
(86) 2002 05 27
(87) WO 2002/096244
(87) 2002 12 05
(30) 0101861, 2001 05 28, SE
(72) LANDIN LORENTZEN, Lena, SE
(73) OY Karl Fazer AB, 00941 Helsinki, FI
(74) Stanislava TELEIŠIENĖ, 31, UAB “Brainera”, Savanorių pr. 217, LT-02300 Vilnius, LT
(54) Priekinė vitrinos pusė
Apibrėžties punktai: 6, brėžiniai: 3
(57) 1. Konteineris (2), tinkamas prekių eksponavimui, šis konteineris (2) turi atrinkimo dalį (4) su dangčiu (6) prekėms pasiekti, taip pat pakartotinio pripildymo dalį (5), turinčią pakartotinio pripildymo konteinerį (5'), sumontuotą su galimybe pakartotinai pripildyti prekėmis, eksponuojamomis konteineryje (2), konteineris (2) turi srautą ribojantį elementą (8) prekėms, šis elementas išdėstytas tarp pakartotinio pripildymo dalies (5) ir atrinkimo dalies (4), elementas nutįsęs žemyn, kad suformuotų tarpą tarp elemento (8) ir konteinerio (2) vidinės sienelės tam, kad apribotų prekių srautą konteineryje (2), kai prekės iškraunamos iš atrinkimo dalies (4), ir priekinę vitrinos pusę (7), talpinančią prekes papildomam eksponavimui, b e s i s k i r i a n t i s tuo, kad srautą ribojantis elementas (8) nejudamai sujungtas su priekine vitrinos puse (7).

2. Konteineris pagal 1 punktą, b e s i s k i r i a n t i s tuo, kad srautą ribojantis elementas (8) nejudamai prijungtas išilgai vieno priekinės vitrinos pusės (7) krašto.

3. Konteineris pagal 2 punktą, b e s i s k i r i a n t i s tuo, kad priekinė vitrinos pusė (7) su srautą ribojančiu elementu (8) nuimamai pritvirtinta prie konteinerio (2).

4. Konteineris pagal bet kurį iš 1-3 punktų, b e s i s k i r i a n t i s tuo, kad priekinė vitrinos pusė (7) sudaryta iš konteinerio su srautą ribojančiu elementu (8), kuriame gali būti talpinamos prekės.

5. Konteineris pagal 4 punktą, b e s i s k i r i a n t i s tuo, kad įterpinys yra hermetiškas.

6. Konteineris pagal bet kurį iš 1-5 punktų, b e s i s k i r i a n t i s tuo, kad priekinė vitrinos pusė (7, 27) išdėstyta vertikaliai tam tikru atstumu nuo konteinerio (2) pakartotinio pripildymo konteinerio (5').

---

(51) **Int.Cl. *A61K 9/107 (2006.01)*** *(11)* **0981328**
A61K 47/10 (2006.01) *(13)* T
A61K 47/44 (2006.01)
A61K 31/337 (2006.01)
(96) 98901173.9
(96) 1998 01 06
(97) 2000 03 01
(97) 2007 03 14
(86) PCT/US1998/000103
(86) 1998 01 06
(87) WO 1998/030205
(87) 1998 07 16
(30) 341888, 1997 01 07, US
488404, 1997 06 06, US
3173, 1998 01 05, US
(72) QUAY, Steven, C., US
CONSTANTINIDES, Panayiotis, P., US
LAMBERT, Karel, J., US
(73) SONUS PHARMACEUTICALS, INC., Bothell, WA 98021, US
(74) Marius JAKULIS - JASON, 3, AAA Baltic Service Company, Jasinskio g. 16B, Biurų centras Victoria, LT-01112 Vilnius, LT
(54) Kompozicija, sudaranti emulsiją taksoido junginiui
Apibrėžties punktai: 23, brėžiniai: 4
(57) 1. Farmacinė kompozicija, apimanti:
α-tokoferolį,
α-tokoferolio polietilenglikolio sukcinatą, ir
taksoido junginį,
kur kompozicija yra emulsijos, micelinio tirpalo arba saviemulguojančios vaisto tiekimo sistemos pavidale.

2. Kompozicija pagal 1 punktą, dar apimanti paviršinio aktyvumo agentą.

3. Kompozicija pagal 1 punktą, kur minėta kompozicija taip pat apima vandeninę fazę ir yra emulsijos arba micelinio tirpalo pavidale.

4. Kompozicija pagal bet kurį ankstesnį punktą, dar apimanti polietilenglikolį.

5. Kompozicija pagal 4 punktą, kur minėto polietilenglikolio vidutinė molekulinė masė yra 200.

6. Kompozicija pagal bet kurį ankstesnį punktą, kur minėtos emulsijos dalelių dydis yra nuo 10 iki 500 nm.

7. Kompozicija pagal 6 punktą, kur minėtos emulsijos dalelių dydis yra nuo 10 iki 200 nm.

8. Kompozicija pagal bet kurį ankstesnį punktą, kur α-tokoferolio polietilenglikolio sukcinatas yra D-α-tokoferolio polietilenglikolio 1000 sukcinatas.

9. Kompozicija pagal 6 punktą, kur α-tokoferolio santykis su D-α-tokoferolio polietilenglikolio 1000 sukcinatu yra nuo 1:1 iki 10:1 m/m.

10. Kompozicija pagal bet kurį iš 2-9 punktą, kur minėta paviršinio aktyvumo medžiaga yra parinkta iš grupės, susidedančios iš anijoninių, katijoninių, nejoninių ir cviterjoninių paviršinio aktyvumo medžiagų.

11. Kompozicija pagal 10 punktą, kur minėta paviršinio aktyvumo medžiaga yra parinkta iš grupės,

susidedančios iš polioksipropileno-polietilenglikolio nejoninių blokinių kopolimerų, askorbil-6-palmitato, vitamino E poligliutamato, stearilamino ir sacharozės riebalų rūgščių esterių.

12. Kompozicija pagal 11 punktą, kur minėto polioksipropileno-polietilenglikolio nejoninio blokinio kopolimero struktūra yra:

$$HO(C_2H_4)_a(C_3H_6O)_b(C_2H_4O)_aH$$

kurioje a yra 101 ir b yra 56.

13. Kompozicija pagal 10 punktą, kur minėtos paviršinio aktyvumo medžiagos HLB yra mažiausiai 10.

14. Kompozicija pagal bet kurį ankstesnį punktą, kur minėtas taksoido junginys yra paklitakselis.

15. Kompozicija pagal bet kurį ankstesnį punktą, skirta naudoti žmogaus arba gyvūno gydymo būde.

16. Farmacinės kompozicijos gavimo būdas, apimantis:
a) aliejingos fazės, apimančios taksoidą ir α-tokoferolį, paruošimą; ir
b) aliejingos fazės sujungimą su vandenine faze, kad susidarytų emulsija,
kur aliejinga fazė arba vandeninė fazė papildomai apima α-tokoferolio polietilenglikolio sukcinatą.

17. Būdas pagal 16 punktą, kur aliejinga fazė dar apima paviršinio aktyvumo medžiagą.

18. Būdas pagal 17 punktą, kur paviršinio aktyvumo medžiaga yra parinkta iš grupės, susidedančios iš anijoninių, katijoninių, nejoninių ir cviterjoninių paviršinio aktyvumo medžiagų.

19. Būdas pagal 17 punktą, kur paviršinio aktyvumo medžiaga yra parinkta iš grupės, susidedančios iš polioksipropileno-polietilenglikolio nejoninių blokinių kopolimerų, askorbil-6-palmitato, vitamino E poligliutamato, stearilamino ir sacharozės riebalų rūgščių esterių.

20. Būdas pagal 19 punktą, kur polioksipropileno-polietilenglikolio nejoninio blokinio kopolimero struktūra yra:

$$HO(C_2H_4)_a(C_3H_6O)_b(C_2H_4O)_aH$$

kurioje a yra 101 ir b yra 56.

21. Būdas pagal bet kurį iš 16-20 punktą, kur taksoidas yra paklitakselis.

22. Būdas pagal bet kurį iš 16-21 punktą, kur emulsijos dalelių dydis yra nuo 10 iki 500 nm.

23. Būdas pagal 22 punktą, kur emulsijos dalelių dydis yra nuo 10 iki 200 nm.

(51) **Int.Cl.** ***A61K 9/16*** ***(2006.01)***
A61K 9/50 ***(2006.01)***
A61K 31/517 ***(2006.01)***
(11) **1210942**
(13) T
(96) 02075905.6
(96) 1997 05 06
(97) 2002 06 05
(97) 2007 03 21
(30) 643919, 1996 05 07, US
(72) Rickey, Michael E., US
Ramstack, J. Michael, US
Lewis, Danny H., US
Mesens, Jean Louis, BE
(73) Alkermes, Inc., Cambridge MA 02139, US
JANSSEN PHARMACEUTICA N.V., 2340 Beerse, BE
(74) Liudmila GERASIMOVIČ, 9, Į "Liudmila Gerasimovič, Patentinis patikėtinis", Vingrių g. 13-42, LT-01141 Vilnius, LT
(54) Mikrodalelės
Apibrėžties punktai: 13, brėžiniai: 0
(57) 1. Biologiškai suyrančios mikrodalelės biologiškai suderinamos polimerinės matricos, turinčios veikliojo agento ir organinio tirpiklio, neturinčio halogenintų angliavandenilių, minėtam organinio tirpiklio likučiui esant minėtose dalelėse kiekiu 2% arba mažiau nuo bendro mikrodalelių kiekio, kur veiklusis agentas yra pasirinktas iš grupės risperidono, 9-hidroksirisperidono ir jų farmaciniu požiūriu priimtinų druskų.

2. Mikrodalelės pagal 1 punktą, kur veiklusis agentas yra risperidonas.

3. Mikrodalelės pagal 1 punktą, kur veiklusis agentas yra 9-hidroksi-risperidonas.

4. Mikrodalelės pagal bet kurį vieną iš 1-3 punktų, pagamintos būdu, kuriame arba:
(a) mikrodaleles laiko kontakte su vandeniu, palaikant vandenį temperatūros intervale nuo 25 °C iki 40 °C mažiausiai dalį kontaktavimo su mikrodalelėmis laiko, arba
(b) mikrodaleles laiko kontakte su vandeninio tirpiklio sistema, turinčia vandens ir su vandeniu susimaišančio tirpiklio minėtam organiniam tirpikliui.

5. Mikrodalelės pagal bet kurį vieną iš 1-4 punktų, kur mikrodalelės turi diametrą 25-180 mikronų intervale.

6. Mikrodalelės pagal bet kurį vieną iš 1-5 punktų, kur minėta polimerinė matrica yra poli(glikolio rūgšties) ir poli(d,l-pieno rūgšties) kopolimeras.

7. Mikrodalelės pagal bet kurį vieną iš 1-6 punktų, kur likutinis organinis tirpiklis yra benzilo alkoholis, kurio kiekis 0,5-1,5 masės %.

8. Mikrodalelės pagal bet kurį vieną iš 1-7 punktų, kur organinis tirpiklis yra mažiausiai dviejų tirpiklių mišinys.

9. Mikrodalelės pagal bet kurį vieną iš 1-8 punktų, kur organinis tirpiklis yra etilo acetato ir benzilo alkoholio mišinys.

10. Mikrodalelės pagal bet kurį vieną iš 1-9 punktų, turinčios dalelių skersmens dydį intervale nuo 25 iki 180 mikronų, susidedančios iš: poli(glikolio rūgšties) ir poli(d,l-pieno rūgšties) kopolimero, kur laktido ir glikolido molinis santykis yra intervale nuo 85:15 iki 50:50, ir turinčios disperguoto arba ištirpinto jose nuo 35 iki 40 masės % veikliojo agento, pasirinkto iš risperidono, 9-hidroksirisperidono ir jų farmaciniu požiūriu priimtinų druskų, ir nuo 0,5 iki 1,5 masės % benzilo alkoholio.

11. Farmacinė kompozicija, turinti mikrodaleles pagal bet kurį vieną iš 1-10 punktų, kartu su mažiausiai vienu farmaciniu požiūriu priimtinu nešikliu arba ekscipientu.

12. Mikrodalelių pagal 1-10 punktų panaudojimas gaminant vaistą, skirtą naudoti diagnozės arba terapijos būde.

13. Farmacinės kompozicijos pagal 11 punktą panaudojimas gaminant vaistą, skirtą naudoti diagnozės arba terapijos būde.

(51) **Int.Cl. *A61K 9/20 (2006.01)*** *(11)* **1658055**
A61K 31/485 (2006.01) *(13)* T
A61K 31/515 (2006.01)
A61K 31/5513 (2006.01)
(96) 04763834.1
(96) 2004 08 05
(97) 2006 05 24
(97) 2007 03 14
(86) PCT/EP2004/008793
(86) 2004 08 05
(87) WO 2005/016314
(87) 2005 02 24
(30) 10336400, 2003 08 06, DE
(72) BARTHOLOMÄUS, Johannes, DE
KUGELMANN, Heinrich, DE
ARKENAU-MARIC, Elisabeth, Dr., DE
(73) Grünenthal GmbH, 52078 Aachen, DE
(74) Liudmila GERASIMOVIČ, 9, IĮ “Liudmila Gerasimovič, Patentinis patikėtinis”, Vingrių g. 13-42, LT-01141 Vilnius, LT
(54) Skyrimo formos, apsaugotos nuo netinkamo panaudojimo
Apibrėžties punktai: 18, brėžiniai: 0

(57) 1. Nuo netinkamo panaudojimo apsaugota dozavimo forma, suformuota termiškai be ekstruzijos, b e s i s k i r i a n t i tuo, kad be vieno arba daugiau veikliųjų ingredientų su netinkamo vartojimo tikimybe (A), nebūtinai kartu su fiziologiniu požiūriu priimtinomis pagalbinėmis medžiagomis (B), ji turi mažiausiai vieną sintetinį arba natūralų polimerą (C) ir nebūtinai bent vieną vašką (D), kur komponentas (ai) (C) ir nebūtinai (D) yra tokiais kiekiais, kad dozavimo forma pasižymi laužimo jėga mažiausiai 500 N.

2. Dozavimo forma pagal 1 punktą, b e s i s k i r i a n t i tuo, kad ji yra tabletės formos.

3. Dozavimo forma pagal bet kurį vieną iš 1arba 2 punktų, b e s i s k i r i a n t i tuo, kad kaip polimerą (C) turi mažiausiai vieną polimerą, pasirinktą iš grupės, susidedančios iš polietileno oksido, polimetileno oksido, polipropileno oksido, polietileno, polipropileno, polivinilchlorido, polikarbonato, polistireno, poliakrilato, kopolimerų ir jų mišinių, geriausiai polietileno oksidą.

4. Dozavimo forma pagal bet kurį vieną iš 1-3 punktų, b e s i s k i r i a n t i tuo, kad polietileno oksido (C) molekulinė masė yra mažiausiai 0,5 milijono.

5. Dozavimo forma pagal 4 punktą, b e s i s k i r i a n t i tuo, kad polietileno oksido (C) molekulinė masė yra mažiausiai 1 milijonas.

6. Dozavimo forma pagal 5 punktą, b e s i s k i r i a n t i tuo, kad polietileno oksido (C) molekulinė masė yra 1-15 milijonų.

7. Dozavimo forma pagal bet kurį vieną iš 1-6 punktų, b e s i s k i r i a n t i tuo, kad kaip vašką (D) ji turi mažiausiai vieną natūralų, pusiausintetinį arba sintetinį vašką, kurio minkštėjimo taškas mažiausiai 60 °C.

8. Dozavimo forma pagal 7 punktą, b e s i s k i r i a n t i tuo, kad vaškas (D) yra karnaubo (kopernicijos) vaškas arba bičių vaškas.

9. Dozavimo forma pagal bet kurį vieną iš 1-8 punktų, b e s i s k i r i a n t i tuo, kad veiklusis ingredientas (A) yra mažiausiai vienas veiklusis ingredientas, pasirinktas iš grupės, susidedančios iš opioidų, trankvilizatorių, stimuliatorių, barbitūratų ir kitų narkotikų.

10. Dozavimo forma pagal bet kurį vieną iš 1-9 punktų, b e s i s k i r i a n t i tuo, kad papildomai turi mažiausiai vieną iš tokių komponentų a)-f):
(a) mažiausiai vieną medžiagą, kuri dirgina nosies takus ir/arba ryklę,
(b) mažiausiai vieną klampumą didinantį agentą, kuris, kartu esant būtinam minimaliam vandeninio skysčio kiekiui, sudaro gelį su ekstraktu, gautu iš dozavimo formos, kur gelis optimaliai lieka vizualiai atskiriamas, kai įvedamas į papildomą vandeninio skysčio kiekį,
(c) mažiausiai vieną veikliojo ingrediento arba veikliųjų ingredientų su neteisingo vartojimo tikimybe antagonistą,
(d) mažiausiai vieną emetiką,
(e) mažiausiai vieną dažą kaip neigiamą reakciją sukeliantį agentą,
(f) mažiausiai vieną karčią medžiagą.

11. Dozavimo forma pagal 10 punktą, b e s i s k i r i a n t i tuo, kad komponentas (b) yra mažiausiai vienas klampumą didinantis agentas, pasirinktas iš grupės, susidedančios iš mikrokristalinės celiuliozės su 11 masės % natrio karboksimetilceliuliozės (Avicel® RC591), natrio karboksimetilceliuliozės (Blanose®, CMC-Na C300P®, Frimulsion BLC-5®, Tylose C300P®), poliakrilo rūgšties (Carbopol®980 NF, Carbopol®981), saldžiosios ceratonijos miltų (Cesagum® LA-200, Cesagum® LID/150, Cesagum® LN-1), citrusinių vaisių arba obuolių pektinų (Cesapectin® HM Medium Rapid Set), vaškinio kukurūzų krakmolo (C* Gel04201®), natrio alginato (Frimulsion ALG(E401)®), guaro miltų (Frimulsion BM®, Polygum 26/1-75®), iota karageno (Frimulsion D021®), 'karaya' dervos, 'gellan' dervos (Kelcogel F®, Kelcogel LT100®), galaktomanano (Meyprogat150®), cezalpinijos pupelių miltų (Polygum 43/1®), propilenglikolio alginato (Protanal-Ester SD-LB®), obuolių pektino, natrio hialuronato, tragakanto, tara dervos (Vidogum SP 200®), fermentuoto polisacharido velano dervos (K1A96), ksantano dervos (Xantural 180®).

12. Dozavimo forma pagal 10 arba 11 punktą, b e s i s k i r i a n t i tuo, kad komponentas (c) yra mažiausiai vienas opioido antagonistas, pasirinktas iš grupės, susidedančios iš naloksono, naltreksono, nalmefeno, nalido, nalmeksono, nalorfino, nalufino ir atitinkamo fiziologiniu požiūriu priimtino junginio, ypatingai bazės, druskos arba solvato.

13. Dozavimo forma pagal bet kurį vieną iš 1-12 punktų, b e s i s k i r i a n t i tuo, kad turi mažiausiai vieną veikliųjį ingredientą, kuris mažiausiai iš dalies yra kontroliuojamo atpalaidavimo formoje.

14. Dozavimo forma pagal 13 punktą, b e s i s k i r i a n t i tuo, kad kiekvienas iš veikliųjų ingredientų su netinkamo panaudojimo tikimybe (A) yra kontroliuojamo atpalaidavimo matricoje.

15. Dozavimo forma pagal 13 punktą, b e s i s k i r i a n t i tuo, kad komponentas (C) ir/arba nebūtinai esantis komponentas (D taip pat tarnauja kaip kontroliuojamo atpalaidavimo matricos medžiaga.

16. Dozavimo formos pagal bet kurį vieną iš 1-15 punktų gamybos būdas, b e s i s k i r i a n t i s tuo, kad, nenaudojant ekstruderio, komponentus (A), (B), (C) ir nebūtinai esantį komponentą (D) sumaišo ir primaišo nebūtinus komponentus (a)-(f) arba, jei reikalinga, atskirai sumaišo, pridedant komponentą (C) ir nebūtinai (D), ir gautą mišinį arba mišinius, po nebūtino granuliavimo, taikant jėgą formuoja, siekiant gauti dozavimo formą, išanksto arba tuo pat metu paveikiant šildymu.

17. Būdas pagal 16 punktą, b e s i s k i r i a n t i s tuo, kad granuliuoja lydymo granuliavimu arba šlapiuoju granuliavimu.

18. Dozavimo forma pagal bet kurį vieną iš 1-15 punktų, gaunama būdu pagal 16 arba 17 punktą.

(51) **Int.Cl. *A61K 9/20 (2006.01)*** *(11)* **1083885**
(13) T
(96) 99925951.8
(96) 1999 06 07
(97) 2001 03 21
(97) 2006 12 27
(86) PCT/US1999/011798
(86) 1999 06 07
(87) WO 1999/063970
(87) 1999 12 16
(30) 88960 P, 1998 06 11, US
(72) MARTINO, Alice, C., US
BATES, Ashley, H., AU
MOROZOWICH, Walter, US
LEE, E., John, US
(73) Pharmacia & Upjohn Company LLC, Kalamazoo, MI 49001, US
(74) Marius JAKULIS - JASON, 3, AAA Baltic Service Company, Jasinskio g. 16B, Biurų centras Victoria, LT-01112 Vilnius, LT
(54) Delavirdino tabletės vaisto forma
Apibrėžties punktai: 34, brėžiniai: 0

(57) 1. Neuždelsto atpalaidavimo farmacinė tabletės kompozicija, apimanti nuo 5 iki 60 % greitai iškrentančio į nuosėdas vaisto ir mažiausiai vieną iš 2-25 % rišiklio ir 6-40 % superdezintegruojančio agento, kur vaistas yra blogai tirpstančios laisvos rūgšties arba laisvos bazės santykinai tirpi druska arba bevandenė forma.

2. Kompozicija pagal 1 punktą, kurioje yra rišiklis ir jis yra parinktas iš
hidroksipropilmetilceliuliozės,
PVP,
hidroksipropilceliuliozės,
metilceliuliozės,
hidroksietilceliuliozės,
karbopolio ir
natrio karboksimetilceliuliozės.

3. Kompozicija pagal 2 punktą, kurioje kiekvieno rišiklio kiekis yra
nuo 5 iki 20 % hidroksipropilmetilceliuliozės,
nuo 2 iki 15 % PVP,
nuo 5 iki 20 % hidroksipropilceliuliozės,
nuo 5 iki 20 % metilceliuliozės,
nuo 5 iki 20 % hidroksietilceliuliozės,
nuo 3 iki 20 % karbopolio arba
nuo 3 iki 20 % natrio karboksimetilceliuliozės.

4. Kompozicija pagal 2 arba 3 punktą, kurioje rišiklis yra hidroksipropilmetilceliuliozė.

5. Kompozicija pagal 2 arba 3 punktą, kurioje rišiklis yra PVP.

6. Kompozicija pagal bet kurį ankstesnį punktą, kurioje yra superdezintegruojantis agentas ir jis yra parinktas iš natrio kroskarmeliozės, natrio krakmolo glikoliato ir L-hidroksipropilceliuliozės.

7. Kompozicija pagal bet kurį ankstesnį punktą, kuri apima nuo 6 iki 35 % superdezintegruojančio agento.

8. Kompozicija pagal 7 punktą, kuri apima nuo 10 iki 30 % superdezintegruojančio agento.

9. Kompozicija pagal bet kurį ankstesnį punktą, kuri apima iki 50 % mikrokristalinės celiuliozės.

10. Kompozicija pagal 7 punktą, kuri apima nuo 10 iki 40 % mikrokristalinės celiuliozės.

11. Kompozicija pagal bet kurį ankstesnį punktą, kur mikrokristalinė celiuliozė yra parinkta iš mikrokristalinės celiuliozės rupių miltelių, mikrokristalinės celiuliozės vidutiniškai rupių miltelių ir mikrokristalinės celiuliozės 200.

12. Kompozicija pagal 10 punktą, kurioje mikrokristalinė celiuliozė yra mikrokristalinės celiuliozės N.F. (pagal nacionalinį farmacijos žinyną) rupūs milteliai.

13. Kompozicija pagal bet kurį ankstesnį punktą, kuri apima iki 80 % laktozės.

14. Kompozicija pagal 13 punktą, kuri apima nuo 5 iki 20 % laktozės.

15. Kompozicija pagal 13 arba 14 punktą, kur laktozė yra parinkta iš laktozės monohidrato pagal purškimo proceso standartą, laktozės monohidrato, bevandenės laktozės, laktozės dihidrato ir DMV laktozės.

16. Kompozicija pagal 15 punktą, kur laktozė yra N.V. laktozės monohidratas pagal purškimo proceso standartą.

17. Kompozicija pagal bet kurį ankstesnį punktą, kuri apima iki 5 % takumo agento.

18. Kompozicija pagal 17 punktą, kuri apima nuo 0,25 iki 2 % takumo agento.

19. Kompozicija pagal 17 arba 18 punktą, kurioje takumo agentas yra parinktas iš koloidinio silicio dioksido ir talko.

20. Kompozicija pagal 19 punktą, kur takumo agentas yra koloidinis silicio dioksidas N.F.

21. Kompozicija pagal bet kurį ankstesnį punktą, kuri apima iki 5 % lubrikanto.

22. Kompozicija pagal 21 punktą, kuri apima nuo 0,25 iki 2 % lubrikanto.

23. Kompozicija pagal 21 arba 22 punktą, kurioje lubrikantas yra parinktas iš magnio stearato ir stearino rūgšties.

24. Kompozicija pagal 23 punktą, kurioje lubrikantas yra magnio stearatas.

25. Kompozicija pagal bet kurį ankstesnį punktą, kuri turi tiek rišiklį, tiek superdezintegruojantį agentą.

26. Kompozicija pagal bet kurį ankstesnį punktą, kuri apima nuo 10 iki 40 % vaisto.

27. Kompozicija pagal bet kurį ankstesnį punktą, kurioje vaistas yra parinktas iš delavirdino mezilato, fenitoino, furosemido, pseudoefedrino, klindamicino hidrochlorido, kloridino hidrochlorido, difenhidramino hidrochlorido, flufenazino hidrochlorido, griseofulvino, hidromorfono hidrochlorido, naloksono hidrochlorido, oksitetraciklino hidrochlorido, fenilefrino hidrochlorido, feniramino maleato, tetraciklino hidrochlorido, verapamilio hidrochlorido, propoksifeno hidrochlorido, propoksifeno napsilato, hidrokodino bitartrato, natrio acikloviro, albuterolio sulfato, natrio ampicilino, benzotropino mezilato, benzfetamino hidrochlorido, bupivakaino hidrochlorido, bupropino hidrochlorido, chlorfenamino maleato ir chlorpromazino hidrochlorido.

28. Kompozicija pagal 27 punktą, kurioje vaistas yra delavirdino mezilatas.

29. Kompozicija pagal 28 punktą, kuri apima nuo 50 iki 300 mg delavirdino mezilato.

30. Kompozicija pagal 28 punktą, kuri apima maždaug 200 arba maždaug 300 mg delavirdino mezilato.

31. Kompozicija pagal 28 punktą, kuri apima 10-40 % delavirdino mezilato, 5-20 % hidroksipropilmetilceliuliozės, 6-35 % natrio kroskarmeliozės, 10-50 % mikrokristalinės celiuliozės, 0-15 % laktozės, 0-5 % koloidinio silicio dioksido ir 0-5 % magnio stearato.

32. Kompozicija pagal 31 punktą, kuri apima maždaug 30,2 % delavirdino mezilato, maždaug 11,3 % hidroksipropilmetilceliuliozės 2910 U.S.P 3 cps, maždaug 16,6 % natrio kroskarmeliozės N.F. A tipo, maždaug 30 % mikrokristalinės celiuliozės N.F. rupių miltelių, maždaug 10,7 % laktozės NF monohidrato pagal purškimo proceso standartą, maždaug 0,23 % koloidinio silicio dioksido N.F. ir maždaug 0,76 % magnio stearato N.F. maistinės kategorijos miltelių, persijotų per V sietą.

33. Kompozicijos pagal bet kurį ankstesnį punktą gavimo būdas, apimantis komponentų mišinį be šildymo, tirpiklio ar malimo.

34. Būdas pagal 33 punktą, kuris dar papildomai apima mišinio sudarymą sumaišant komponentus į aukšto homogeniškumo mišinį.

(51) **Int.Cl. *A61K 9/22 (2006.01)*** *(11)* **1345595**
(13) T

(96) 01985673.1
(96) 2001 09 28

(97) 2003 09 24
(97) 2007 05 02

(86) PCT/EP2001/011285
(86) 2001 09 28
(87) WO 2002/026214
(87) 2002 04 04
(30) 1016295, 2000 09 29, NL
00203381, 2000 09 29, EP
(72) GORISSEN, Henricus, R., M., NL
FRIJLINK, Henderik, W., NL
(73) Solvay Pharmaceuticals B.V., 1381 CP Weesp, NL
(74) Marija LENKUTIENĖ, 6, Patentinių paslaugų centras, UAB, J. Basanavičiaus g. 11/1, LT-03108 Vilnius, LT

(54) Nuo joninės jėgos nepriklausomo ilgalaikio atpalaidavimo vaisto forma
Apibrėžties punktai: 12, brėžiniai: 0

(57) 1. Hidrofilinį gelį formuojančio rišiklio vaisto forma, turinti vieną arba daugiau aktyvių medžiagų ir pasižyminti prailgintos trukmės vienos ar daugiau minėtų aktyvių medžiagų atpalaidavimu veikiant virškinamojo trakto skysčiams, b e s i s k i r i a n t i tuo, kad minėta vaisto forma apima aukšto arba vidutinio klampumo hidroksipropilmetilceliuliozę (HPMC) ir aukšto arba vidutinio klampumo hidroksietilceliuliozę (HEC), santykiu

HPMC/HEC = 1/0,85 – 1/1,2

ir pasirinktinai žemo klampumo HPMC, santykiu aukšto arba vidutinio klampumo HPMC/žemo klampumo

HPMC = 1/0,01 – 1/0,2.

2. Vaisto forma pagal apibrėžties 1 punktą, b e s i s k i r i a n t i tuo, kad minėta forma yra padengta.

3. Vaisto forma pagal apibrėžties 1-2 punktus, b e s i s k i r i a n t i tuo, kad minėtos viena ar daugiau aktyvių medžiagų yra parinktos iš grupės, kurią sudaro aktyvios medžiagos, skirtos gydyti CNS sutrikimus, įskaitant šizofreniją, epizodinio paroksizminio nerimo (EPA) sutrikimus, tokius kaip obsesinis kompulsinis sutrikimas (OCD), potrauminio streso sutrikimas (PTSD), fobija ir panika, didysis depresinis sutrikimas, bipoliarinis sutrikimas, Parkinsono liga, generalizuotas nerimo sutrikimas, autizmas, kliedesys, išsėtinė sklerozė, Alzheimerio liga/demencija ir kitas neurodegeneracines ligas, sunkų protinį atsilikimą ir diskinezijas, tokias kaip Huntingtono liga arba Gilles de la Tourette sindromas, anoreksiją, bulimiją, insultą, žalingą įprotį/priklausomybę/potraukį, miego sutrikimą, epilepsiją, migreną; dėmesio trūkumo/hiperaktyvumo sutrikimą (ADHD); širdies ir kraujagyslių ligas, įskaitant širdies nepakankamumą, krūtinės anginą, aritmijas, miokardo infarktą, širdies hipertrofiją, hipotenziją, hipertenziją – pvz., pirminę hipertenziją, inkstų hipertenziją arba plaučių hipertenziją, trombozę, arteriosklerozę, smegenų kraujagyslių spazmus, subarachnoidinę hemoragiją, smegenų išemiją, smegenų infarktą, periferinių kraujagyslių ligą, Reino ligą, inkstų ligą – pvz., inkstų nepakankamumą; dislipidemijas; nutukimą; vėmimą; virškinamojo trakto sutrikimus, įskaitant dirgliosios žarnos sindromą (IBS), uždegiminę žarnų ligą (IBD), gastroezofaginio refliukso ligą (GERD), judesių sutrikimus ir uždelsto skrandžio ištuštinimo būkles, tokias kaip pooperacinė arba diabetinė gastroparezė, ir diabetas, opas – pvz., skrandžio opą; diarėją; kitas ligas, įskaitant ginekologinius sutrikimus, osteoporozę; uždegimus; infekcijas, tokias kaip bakterinės, grybelinės, pirmuonių ir virusinės infekcijos, ypatingai ŽIV-1 arba ŽIV-2 sukeltas infekcijas; skausmą; vėžines ligas; chemoterapijos sukeltus pažeidimus; auglio invaziją; imuninius sutrikimus; šlapimo sulaikymą; astmą; alergijas; artritą; gerybinę prostatos hipertrofiją; endotoksinį šoką; sepsį; cukrinio diabeto komplikacijas.

4. Vaisto forma pagal apibrėžties 3 punktą, b e s i s k i r i a n t i tuo, kad minėta aktyvi medžiaga skirta CNS sutrikimams gydyti.

5. Vaisto forma pagal apibrėžties 4 punktą, b e s i s k i r i a n t i tuo, kad minėta aktyvi medžiaga yra fluvoksaminas arba flezinoksanas arba farmaciniu požiūriu priimtina jų druska.

6. Vaisto forma pagal apibrėžties 5 punktą, b e s i s k i r i a n t i tuo, kad minėta aktyvi medžiaga yra flezinoksano monohidrochloridas ((+)-benzamidas, N-[2-[4-[(2R)-2,3-dihidro-2-(hidroksimetil)-1,4-benzodioksin-5-il]-1-piperazinil]etil]-4-fluoro monohidrochloridas).

7. Vaisto forma pagal apibrėžties 3 punktą, b e s i s k i r i a n t i tuo, kad minėta aktyvi medžiaga skirta širdies ir kraujagyslių sutrikimams gydyti.

8. Vaisto forma pagal apibrėžties 7 punktą, b e s i s k i r i a n t i tuo, kad minėta aktyvi medžiaga yra tedisamilas arba propranololis arba farmaciniu požiūriu priimtina jų druska.

9. Vaisto forma pagal apibrėžties 8 punktą, b e s i s k i r i a n t i tuo, kad minėta aktyvi medžiaga yra tedisamilo seskvifumaratas (N,N'-dicikloprolpilmetil-9,9-tetrametileno-3,7- diazabiciklo[3.3.1]nonano 1.5 vandenilio fumaratas).

10. Vaisto forma pagal apibrėžties 3 punktą, b e s i s k i r i a n t i tuo, kad minėta aktyvi medžiaga skirta pakaitinei hormonų terapijai.

11. Vaisto forma pagal apibrėžties 10 punktą, b e s i s k i r i a n t i tuo, kad minėta aktyvi medžiaga yra didrogesteronas, estradiolis arba konjuguoti estrogenai.

12. Vaisto formos pagal apibrėžties 1-11 punktus gamybos būdas, b e s i s k i r i a n t i s tuo, kad (1) šerdis yra suslėgta iš mišinio, apimančio vieną ar daugiau aktyvių medžiagų, aukšto arba vidutinio klampumo hidroksipropilmetilceliuliozės (HPMC) ir aukšto arba vidutinio klampumo hidroksietilceliuliozės (HEC), santykiu

HPMC/HEC = 1/0,85 – 1/1,2

ir pasirinktinai žemo klampumo HPMC, santykiu aukšto arba vidutinio klampumo HPMC/žemo klampumo

HPMC = 1/0,01 – 1/0,2,

sąlygojančių žymiai ilgiau trunkantį aktyvios medžiagos visišką atpalaidavimą; ir
(2) šerdis yra pasirinktinai padengta.

(74) Reda ŽABOLIENĖ, 7, Advokatės Redos Žabolienės kontora METIDA, Gedimino pr. 45-6, LT-01109 Vilnius, LT

(54) Labai veiksmingas didelio terapinio kiekio aerozolio įvedimas
Apibrėžties punktai: 6, brėžiniai: 0

(57) 1. Agento panaudojimas dalelių, apimančių minėtą agentą ir laikomų dėžutėje, gamybai, skirtų minėto agento taikymui plaučių sistemai atskira kvėpavimą aktyvuojančia pakopa, kur atskiroje kvėpavimą aktyvuojančioje pakopoje:
i) mažiausiai 50 masės % minėtų dalelių, laikomų dėžutėje, yra skiriama subjekto plaučių sistemai;
ii) mažiausiai 5 miligramai dalelių yra skiriama subjekto plaučių sistemai; ir
iii) minėtų dalelių testinis tankis yra mažesnis negu 0,4 g/cm^3 ir didžioji dalis vidutinio aerodinaminio diametro yra tarp 1-5 μm.

2. Panaudojimas pagal 1 punktą, kuriame:
(a) dalelių testinis tankis yra mažesnis, negu maždaug 0,1 g/cm^3; arba
(b) dalelių geometrinis diametras yra didesnis negu 5 μm.

3. Panaudojimas pagal 1 punktą, kuriame arba:
(a) pirmiausiai vykdomas į plaučio gilumą; arba
(b) pirmiausiai vykdomas į centrinius kvėpavimo takus.

4. Panaudojimas pagal 1 punktą, kuriame agentas yra arba:
(a) bioaktyvus agentas ir pasirinktinai arba:
bioaktyvus agentas yra parinktas iš grupės, susidedančios iš albuterolio sulfato, insulino, augimo hormono, ipratropiumo bromido, flutikazono, salmeterolio ir L-Dopa; arba
bioaktyvus agentas yra parinktas iš grupės, susidedančios iš hidrofobinio vaisto ir hidrofilinio vaisto; arba
(b) yra parinktas iš grupės, susidedančios iš terapinio agento, profilaktinio agento, diagnostinio agento ir prognostinio agento.

5. Panaudojimas pagal 1 punktą, kuriame skyrimas į kvėpavimo traktą yra vykdomas sausų miltelių inhaliatoriumi.

6. Panaudojimas pagal 1 punktą, kuriame dalelės:
(a) yra purškiamos sausos dalelės;
(b) aprūpina mažiausiai 7 miligramais agento; arba
(c) aprūpina mažiausiai 10 miligramų agento.

---

(51) **Int.Cl. *A61K 9/72 (2006.01)*** *(11)* **1296663**
(13) T
(96) 01942072.8
(96) 2001 06 08
(97) 2003 04 02
(97) 2007 03 21
(86) PCT/US2001/018491
(86) 2001 06 08
(87) WO 2001/095874
(87) 2001 12 20
(30) 591307, 2000 06 09, US
(72) EDWARDS, David, A., US
BATYCKY, Richard, P., US
JOHNSTON, Lloyd, US
(73) Advanced Inhalation Research, Inc., Cambridge, MA 02139, US

---

(51) **Int.Cl. *A61K 31/337 (2006.01)*** *(11)* **1478355**
A61P 35/00 (2006.01) *(13)* T
(96) 02713093.9
(96) 2002 03 21
(97) 2004 11 24
(97) 2007 03 07
(86) PCT/IB2002/000853
(86) 2002 03 21
(87) WO 2002/074289
(87) 2002 09 26
(30) 813018, 2001 03 21, US
(72) BISSERY, Marie-Christine, FR
(73) Aventis Pharma S.A., 92165 Antony Cédex, FR
(74) Reda ŽABOLIENĖ, 7, Advokatės Redos Žabolienės kontora METIDA, Verslo centras VERTAS, Gynėjų g. 16, LT-01109 Vilnius, LT

(54) Priešvėžinės kompozicijos, turinčios taksano darinių
Apibrėžties punktai: 5, brėžiniai: 0

(57) 1. Junginio, kurio formulė 1:

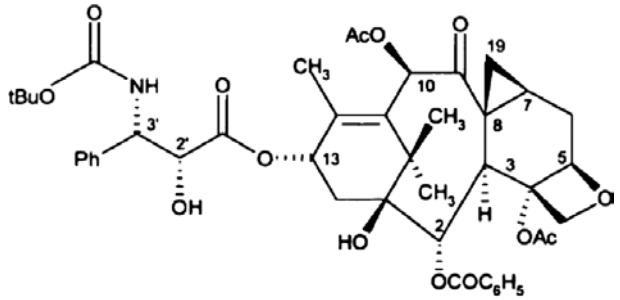

panaudojimas gamybai vaisto, skirto neoplastinių ligų gydymui, naudojamo:
derinyje su mažiausiai vienu verpstiniu toksinu, parinktu iš vinca alkaloidų ir jų sintetinių arba pusiau sintetinių analogų estramustino ir navelbino,
arba derinyje su antibiotiku, parinktu iš daunorubicino, doksorubicino, bleomicino ir mitomicino,
arba su topoizomerazės inhibitoriumi, parinktu iš kamptotecino, CPT-11 ir topotekano,
arba su platinos koordinaciniu kompleksu, parinktu iš cisplatinos ir karboplatinos.

2. 1 junginio panaudojimas pagal 1 punktą gamybai vaisto, skirto neoplastinės ligos gydymui, naudojamo derinyje su doksorubicinu.

3. 1 junginio panaudojimas pagal 1 punktą gamybai vaisto, skirto neoplastinės ligos gydymui, naudojamo derinyje su navelbinu.

4. 1 junginio panaudojimas pagal 1 punktą gamybai vaisto, skirto neoplastinės ligos gydymui, naudojamo derinyje su cisplatina.

5. 1 junginio panaudojimas pagal 1 punktą gamybai vaisto, skirto neoplastinės ligos gydymui, naudojamo derinyje su CPT 11.

---

(51) **Int.Cl.** ***A61K 31/365*** ***(2006.01)***
A61K 47/26 ***(2006.01)***
A61K 9/20 ***(2006.01)***
A61P 3/04 ***(2006.01)***

(11) **1399152**
(13) T

(96) 02727607.0
(96) 2002 05 29

(97) 2004 03 24
(97) 2007 03 14

(86) PCT/EP2002/005889
(86) 2002 05 29
(87) WO 2002/098412
(87) 2002 12 12
(30) 01113793, 2001 06 06, EP

(72) MAEDER, Karsten, DE
MARTIN, Rainer, Eugen, DE
RAAB, Susanne, DE
SCHEIBLER, Lukas, Christoph, CH
SCHINDLER, Thomas, DE
SCHROEDER, Marco, DE

(73) F. HOFFMANN-LA ROCHE AG, 4070 Basel, CH

(74) Marius JAKULIS - JASON, 3, AAA Baltic Service Company, Jasinskio g. 16B, Biurų centras Victoria, LT-01112 Vilnius, LT

(54) Farmacinė kompozicija, apimanti lipazės inhibitorių ir sacharozės riebalų rūgšties monoesterį
Apibrėžties punktai: 33, brėžiniai: 5

(57) 1. Farmacinė kompozicija, apimanti lipazės inhibitorių, pasižymintį lydymosi temperatūra ≥ 37 °C, sacharozės riebalų rūgšties esterį, kur sacharozės riebalų rūgšties esteris yra mono-esteris, ir pasirinktinai vieną ar daugiau farmaciniu požiūriu priimtinų užpildų.

2. Kompozicija pagal 1 punktą, kur riebalų rūgšties fragmentai esteryje yra identiški.

3. Kompozicija pagal bet kurį iš 1-2 punktą, kurioje naudojama 0,05-20 mg sacharozės riebalų rūgšties esterio 1 mg lipazės inhibitoriaus.

4. Kompozicija pagal 3 punktą, apimanti 0,1-10 mg sacharozės riebalų rūgšties esterio 1 mg lipazės inhibitoriaus.

5. Kompozicija pagal 4 punktą, apimanti 0,1-2 mg sacharozės riebalų rūgšties esterio 1 mg lipazės inhibitoriaus.

6. Kompozicija pagal 5 punktą, apimanti 0,15-1 mg sacharozės riebalų rūgšties esterio 1 mg lipazės inhibitoriaus.

7. Kompozicija pagal 1-6 punktą, kur lipazės inhibitorius yra lipofilinis junginys.

8. Kompozicija pagal 7 punktą, kur lipazės inhibitorius yra orlistatas.

9. Kompozicija pagal bet kurį iš 1-8 punktą, kur sacharozės riebalų rūgšties esterio riebalų rūgšties fragmentas yra C_8-C_{24} soti arba iš dalies nesoti riebalų rūgštis.

10. Kompozicija pagal 9 punktą, kur sacharozės riebalų rūgšties esterio riebalų rūgšties fragmentas yra C_{12}-C_{18} soti riebalų rūgštis.

11. Kompozicija pagal 10 punktą, kur riebalų rūgšties esteris yra parinktas iš grupės, susidedančios iš sacharozės laurato, sacharozės miristato, sacharozės palmitato, sacharozės stearato, sacharozės arachidonato ir sacharozės behenato.

12. Kompozicija pagal 11 punktą, kur riebalų rūgšties esteris yra parinktas iš grupės, susidedančios iš sacharozės laurato, sacharozės miristato, sacharozės palmitato, sacharozės stearato.

13. Kompozicija pagal 12 punktą, kur riebalų rūgšties esteris yra sacharozės palmitatas.

14. Kompozicija pagal 12 punktą, kur riebalų rūgšties esteris yra sacharozės stearatas.

15. Kompozicija pagal 9 punktą, kur sacharozės riebalų rūgšties esterio riebalų rūgšties fragmentas yra C_{12}-C_{18} mono- arba poli-nesoti riebalų rūgštis.

16. Kompozicija pagal 15 punktą, kur riebalų rūgštis yra parinkta iš grupės, susidedančios iš palmitoleino rūgšties, oleino rūgšties, elaido rūgšties, eruko rūgšries, linolo rūgšties, gama-linoleno rūgšties, alfa-linoleno rūgšties ir arachidono rūgšties.

17. Kompozicija pagal 16 punktą, kur sacharozės riebalų rūgšties esteris yra sacharozės oleatas.

18. Kompozicija pagal bet kurį iš 1-17 punktą, apimanti 10-240 mg orlistato.

19. Kompozicija pagal 18 punktą, apimanti 30-120 mg orlistato.

20. Kompozicija pagal 19 punktą, apimanti 30, 40, 60, 80, 100 arba 120 mg orlistato.

21. Kompozicija pagal bet kurį iš 1-19 punktą, apimanti 60-120 mg orlistato ir 20-100 mg sacharozės riebalų rūgšties esterio.

22. Kompozicija pagal bet kurį iš 1-21 punktą, apimanti 120 mg orlistato ir 30 mg sacharozės riebalų rūgšties esterio.

23. Kompozicija pagal bet kurį iš 1-19 punktą, apimanti 80-120 mg orlistato ir 10-40 mg sacharozės riebalų rūgšties esterio.

24. Kompozicija pagal bet kurį iš 1-19 punktą, apimanti 20-60 mg orlistato ir 5-15 mg sacharozės riebalų rūgšties esterio.

25. Kompozicija pagal bet kurį iš 1-24 punktą, apimanti vieną arba daugiau farmaciniu požiūriu priimtinų užpildų, parinktų iš grupės, susidedančios iš manitolio, laktozės, HPMC, talko, sorbitolio, polivinilpirolidono, lecitino, polietilenglikolio, polisorbato, polioksietilensterarato ir dimetikono.

26. Kompozicija pagal 25 punktą, apimanti laktozę kaip farmaciniu požiūriu priimtiną užpildą.

27. Kompozicija pagal bet kurį iš 1-18 punktą, apimanti 10-240 mg orlistato ir 0,5-1000 mg sacharozės riebalų rūgšties esterio.

28. Kompozicija pagal 21 punktą, apimanti vieną arba daugiau užpildų, parinktų iš grupės, susidedančios iš maltodekstrino, laktozės ir celiuliozės.

29. Kompozicija pagal bet kurį iš 1-28 punktą, skirta nutukimo gydymui ir prevencijai.

30. Kompozicijos pagal bet kurį iš 1-28 punktą gavimo būdas, apimantis lipazės inhibitoriaus sumaišymą su sacharozės riebalų esteriu ir pasirinktinai, su vienu arba daugiau farmaciniu požiūriu priimtinų užpildų.

31. Rinkinys nutukimo gydymui, kai minėtas rinkinys apima pirmąjį komponentą, kuris yra lipazės inhibitorius ir antrąjį komponentą, kuris yra sacharozės riebalų rūgšties mono-esteris, vienetinės vaisto formos pavidale.

32. Kompozicijos pagal bet kurį iš 1-28 punktą panaudojimas gamyboje medikamento, tinkamo nutukimo gydymui ir prevencijai.

33. Lipazės inhibitorius ir sacharozės riebalų rūgšties esteris, kaip apibrėžta 1-28 punktuose, skirti nutukimo gydymui ir prevencijai.

(51) **Int.Cl.** ***A61K 31/4035 (2006.01)*** (11) **1228071**
C07D 209/46 (2006.01) (13) T
C07D 209/48 (2006.01)
C07D 403/04 (2006.01)
C07D 403/06 (2006.01)
A61P 11/06 (2006.01)
A61P 29/00 (2006.01)
A61P 35/00 (2006.01)
A61P 35/02 (2006.01)
A61P 37/06 (2006.01)
(96) 00977095.9
(96) 2000 11 09
(97) 2002 08 07
(97) 2007 03 28
(86) PCT/US2000/030770
(86) 2000 11 09
(87) WO 2001/034606
(87) 2001 05 17
(30) 165168 P, 1999 11 12, US
590344, 2000 06 08, US
708199, 2000 11 08, US
(72) MAN, Hon-Wah, US
MULLER, George, US
(73) CELGENE CORPORATION, Summit, NJ 07901, US
(74) Reda ŽABOLIENĖ, 7, Advokatės Redos Žabolienės kontora METIDA, Verslo centras VERTAS, Gynėjų g. 16, LT-01109 Vilnius, LT

(54) Farmaciškai aktyvūs izoindolino dariniai
Apibrėžties punktai: 29, brėžiniai: 0

(57) 1. Junginys, parinktas iš grupės, susidedančios iš (a) izoindolino, kurio formulė:

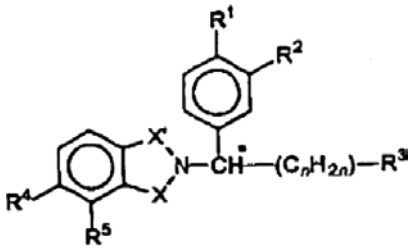

I.

kurioje:
kiekviena R^1 ir R^2, nepriklausomai vienas nuo kito, yra 1–4 anglies atomų alkilas, 1–4 anglies atomų alkoksi grupė, ciano grupė, 3–18 anglies atomų cikloalkoksi grupė, 3–18 anglies atomų cikloalkilas arba cikloalkilmetoksi grupė, kur cikloalkilas turi 3–18 anglies atomų;
viena iš X ir X' yra =C=O- ir kita iš X ir X' yra =C=O arba $=CH_2$;
R^3 yra $-SO_2$-Y, -COZ, -CN arba 1–6 anglies atomų hidroksialkilas, kur Y yra 1–6 anglies atomų alkilas, fenilas arba benzilas;
Z yra $-NR^{6"}R^{7"}$, 1–6 anglies atomų alkilas, fenilas arba benzilas;
$R^{6"}$ yra vandenilis, 1–4 anglies atomų alkilas, 3–18 anglies atomų cikloalkilas; fenilas, benzilas arba alkanoilas iš 2–5 anglies atomų, kiekvienas iš kurių yra nepakeistas arba pakeistas halogenu, amino grupe arba 1–4 anglies atomų alkilamino grupe;
$R^{7"}$ yra 1–4 anglies atomų alkilas;
n reikšmė yra 1, 2 arba 3;
viena iš R^4 ir R^5 yra vandenilis ir kita iš R^4 ir R^5 yra imidazolilas, pirolilas, oksadiazolilas, triazolilas arba:

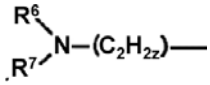

kurioje z yra 0 arba 1;
R^6, nepriklausomai nuo R^7, yra cikloalkanoilas iš 2–6 anglies atomų, kur kiekvienas iš jų yra nepakeistas arba pakeistas halogenu, amino grupe,

monoalkilamino grupe arba dialkilamino grupe, kur kiekviena alkilo grupė turi 1 – 4 anglies atomus;
R^7 yra vandenilis, 1–4 anglies atomų alkilas, metilsulfonilas; arba 2–5 anglies atomų alkoksialkilkarbonilas;
R^6 ir R^7 kartu yra -CH=CH-CH=CH-, -CH=CH-N=CH-, su sąlyga, kad z yra 1, arba alkilidenas iš 1 arba 2 anglies atomų, pakeistų amino grupe, alkilamino grupe arba dialkilamino grupe, kur kiekviena alkilo grupė turi 1–4 anglies atomus;
* pažymėtas anglies atomas sudaro chirališkumo centrą; ir
(b) minėto izoindolino darinio, kuris turi polinkį protonizacijai, rūgšties adityvinių druskų.

2. Junginys pagal 1 punktą, kuriame abi X ir X' yra =C=O.

3. Junginys pagal 1 punktą, kuriame viena iš X ir X' yra C=O ir kita iš X ir X' yra $=CH_2$.

4. Junginys pagal 1 punktą, kuriame viena iš R^4 ir R^5 yra vandenilis ir kita iš R^4 ir R^5 yra imidazolilas, pirolilas, oksadiazolilas arba triaksolilas.

5. Junginys pagal 4 punktą, kuriame abi X ir X' yra =C=O.

6. Junginys pagal 4 punktą, kuriame viena iš X ir X' yra =C=O ir kita iš X ir X' yra $=CH_2$.

7. Junginys pagal 4 punktą, kuriame kiekviena iš R^1 ir R^2, nepriklausomai viena nuo kitos, yra metilas, etilas, n-propilas, i-propilas, metoksi grupė, etoksi grupė, n-propoksi grupė, i-propoksi grupė, ciklopentoksi grupė, cikloheksoksi grupė, cikloheptoksi grupė, ciklopentilas, cikloheksilas, cikloheptilas arba ciklopropilmetoksi grupė.

8. Junginys pagal 1 punktą, kuriame viena iš R^4 ir R^5 yra:

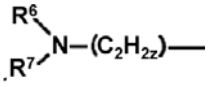

kurioje z yra 0 arba 1;
R^6, nepriklausomai nuo R^7, yra cikloalkanoilas iš 2–6 anglies atomų, kur kiekvienas iš jų yra nepakeistas arba pakeistas halogenu, amino grupe, monoalkilamino grupe arba dialkilamino grupe, kur kiekviena alkilo grupė turi 1 – 4 anglies atomus;
R^7 yra vandenilis, 1–4 anglies atomų alkilas arba metilsulfonilas; ir
R^6 ir R^7 kartu yra -CH=CH-CH=CH-, -CH=CH-N=CH-, su sąlyga, kad z yra 1, arba alkilidenas iš 1 arba 2 anglies atomų, pakeistų amino grupe, alkilamino grupe arba dialkilamino grupe, kur kiekviena alkilo grupė turi 1–4 anglies atomus.

9. Junginys pagal 8 punktą, kuriame abi X ir X' yra =C=O.

10. Junginys pagal 8 punktą, kuriame viena iš X ir X' yra =C=O ir kita iš X ir X' yra $=CH_2$.

11. Junginys pagal 8 punktą, kuriame kiekviena iš R^1 ir R^2, nepriklausomai viena nuo kitos, yra metilas, etilas, n-propilas, i-propilas, metoksi grupė, etoksi grupė, n-propoksi grupė, i-propoksi grupė, ciklopentoksi grupė, cikloheksoksi grupė, cikloheptoksi grupė, ciklopentilas, cikloheksilas, cikloheptilas arba ciklopropilmetoksi grupė.

12. Junginys pagal 8 punktą, kuriame R^6 nepriklausomai nuo R^7 yra:
cikloalkilas iš 3–6 anglies atomų, kiekvienas iš kurių yra nepakeistas arba pakeistas halogenu, amino grupe, monoalkilamino grupe arba dialkilamino grupe, kur kiekviena alkilo grupė turi 1–4 anglies atomus; ir
R^7 yra vandenilis, 1–4 anglies atomų alkilas arba metilsulfonilas.

13. Junginys pagal 8 punktą, kuriame R^6 ir R^7 kartu yra -CH=CH-CH=CH-, -CH=CH-N=CH-, su sąlyga, kad z yra 1, arba alkilidenas iš 1 arba 2 anglies atomų, pakeistų amino grupe, alkilamino grupe arba dialkilamino grupe, kur kiekviena alkilo grupė turi 1–4 anglies atomus.

14. Junginys pagal 1 punktą, kuris iš esmės yra chirališkai grynas (S)-izomeras.

15. Junginys pagal 1 punktą, kuris iš esmės yra chirališkai grynas (R)-izomeras.

16. Junginys pagal 1 punktą, kuris yra (S)-izomero ir (R)-izomero mišinys.

17. Junginio pagal 1 punktą iš esmės chirališkai gryno (R)- arba (S)-izomero arba minėtų izomerų mišinio panaudojimas gamybai vaisto, skirto septinio šoko, sepsio, endotoksinio šoko, hemodinaminio šoko ir septinio sindromo, poišeminio reperfuzijos pažeidimo, maliarijos, mikobakterinės infekcijos, meningito, psoriazės, kongestinio širdies nepakankamumo, fibromos, kacheksijos, transplantato atmetimo, vėžio, vėžinių būsenų, onkogeninių būsenų, autoimuninės ligos, oportunistinių AIDS infekcijų, artrito, reumatinio artrito, reumatinio spondilito, osteoartrito, kitų artritinių būsenų, Crohn'o ligos, opinio kolito, išsėtinės sklerozės, sisteminės raudonosios vilkligės, mazguotosios eritemos, sergant raupais, radiacinio pakenkimo, hiperoksinio alveolių pažeidimo, uždegimo, uždegiminės žarnyno ligos, aftos opų, astmos, suaugusiųjų respiracinio distreso sindromo, įgyto imuninio nepakankamumo sindromo ir neoplastinės ligos gydymui.

18. Panaudojimas pagal 17 punktą, kuriame vaistas yra skirtas neoplastinės ligos, parinktos iš grupės, susidedančios iš kraujo vėžio, glioblastomos, gliomos, astrocitomos, oligodendrogliomos, krūties vėžio, neuroendokrininio vėžio, chloangiosarkomos, kolorektalinio vėžio, galvos ir kaklo vėžio, hepatoceliulinio vėžio, lėtinės limfocitinės leukemijos, ūmios mieloidinės leukemijos, nesmulkialąstelinės plaučių karcinomos, mesoteliomos, ne Hodkinso limfomos, odos B-ląstelių limfomos, odos T-ląstelių limfomos, melanomos, išsėtinė mielomos ir mieloproliferacinės ligos, kiaušidžių vėžio, kasos vėžio, prostatos vėžio, inkstų ląstelių karcinomos ir minkštųjų audinių sarkomos žinduoliams gydymui.

19. Junginio pagal 1 punktą iš esmės chirališkai gryno (R)- arba (S)-izomero arba minėtų izomerų mišinio panaudojimas gamybai vaisto, skirto nepageidaujamų TNFα lygių arba matrikso metaloproteinazės žinduoliams sumažinimui arba

slopinimui arba nepageidaujamos angiogenezės žinduoliams gydymui.

20. Farmacinė kompozicija, apimanti (i) junginio pagal 1 punktą iš esmės chirališkai gryną (R)- arba (S)-izomerą arba minėtų izomerų mišinį, skirtą vartoti pavienės dozės arba pakartotinės dozės režimu, ir (ii) jo farmaciškai priimtiną nešiklį.

21. Farmacinė kompozicija pagal 20 punktą, skirta vartoti pavienės dozės arba pakartotinės dozės režimu žinduoliams, siekiant sukelti mažiausiai vieną iš TNFα lygio sumažinimo, onkogeninių arba vėžinių būsenų palengvinimo, uždegimo sumažinimo arba autoimuninės ligos palengvinimo poveikių.

22. Farmacinė kompozicija pagal 21 punktą, apimanti 1–100 mg minėto junginio.

23. Farmacinė kompozicija pagal 21 punktą, kur minėtos dozės forma yra milteliai, tabletė arba kapsulė.

24. Farmacinė kompozicija pagal 21 punktą, kur minėtos dozės forma yra injekcinė kompozicija.

25. Farmacinė kompozicija pagal 21 punktą, kuri yra vartojama derinyje su terapiniu agentu.

26. Farmacinė kompozicija pagal 25 punktą, kurioje terapinis agentas yra steroidas, neoplastinis agentas arba antibiotikas.

27. Farmacinė kompozicija pagal 23 punktą, kur minėta kompozicija turi 1–100 mg minėto junginio.

28. Junginio pagal 1 punktą iš esmės chirališkai grynas (R)- arba (S)-izomeras arba minėtų izomerų mišinys, kur junginys yra:
ciklopropil-N-{2-[1-(3-etoksi-4-metoksifenil)-2-metil-sulfoniletil]-1,3-dioksoizoindolin-4-il}karboksamidas;
4-[1-aza-2-(dimetilamino)vinil]-2-[1-(3-etoksi-4-metoksifenil)-2-metilsulfoniletil] izoindolin-1,3-dionas;
4-[1-aza-2-(dimetilamino)prop-1-enil]-2-[1-(3-etoksi-4-metoksifenil)-2-metoksilsulfoniletil]-izoindolin-1,3-dionas;
2-[1[(3-etoksi-4-metoksifenil)-2-metilsulfoniletil]-4-(pirolilmetil)izoindolin-1,3-dionas;
ciklopentil-N-{2-[1-(3-etoksi-4-metoksifenil)-2-(metil-sulfonil)etil]-1,3-dioksoindolin-4-il}karboksamidas;
ciklo-propil-N-{2-[1-(3,4-dimetoksifenil)-2-(metil-sulfonil)etil]-1,3-dioksoizoindolin-4-il}karboksamidas;
ciklopropil-N-{2-[1-(3-etoksi-4-metoksifenil)-2-(metil-sulfonil)etil]-3-oksoizoindolin-4-il}karboksamidas;
3-[7-(ciklopropil-karbonilamino-1-oksoizoindolin-2-il]-3-(3-etoksi-4-metoksifenil)-N,N-dimetilpropanamidas;
2-[1-(3-etoksi-4-metoksifenil)-2-(metilsulfonil)etil]-4-(imidazolilmetil)izoindolin-1,3-dionas;
2-[1-(3-etoksi-4-metoksifenil)-3-hidroksibutil]-4-(pirolil-metil)izoindolin-1,3-dionas; arba
2-[1-(3-etoksi-4-metoksi-fenil)-3-oksobutil]-4-(pirolil-metil)izoindolin-1,3-dionas.

29. Farmacinė kompozicija, apimanti (i) junginio pagal 28 punktą mišinį, skirta vartoti pavienės arba pakartotinės dozės režimu, ir (ii) jo farmaciškai priimtiną nešiklį.

(51) **Int.Cl.** ***A61K 31/427*** ***(2006.01)***
A61K 31/5415 ***(2006.01)***
A61P 29/00 ***(2006.01)***
A61K 9/00 ***(2006.01)***

(11) **1455782**
(13) T

(96) 02795137.5
(96) 2002 12 10
(97) 2004 09 15
(97) 2007 03 21
(86) PCT/EP2002/013983
(86) 2002 12 10
(87) WO 2003/049733
(87) 2003 06 19
(30) 10161077, 2001 12 12, DE
(72) HENKE, Stefan, DE
FOLGER, Martin, Andreas, DE
HASSEL, Bernhard, DE
ZIERENBERG, Bernd, DE
(73) BOEHRINGER INGELHEIM VETMEDICA GMBH, 55216 Ingelheim am Rhein, DE
(74) Reda ŽABOLIENĖ, 7, Advokatės Redos Žabolienės kontora METIDA, Verslo centras VERTAS, Gynėjų g. 16, LT-01109 Vilnius, LT
(54) Didelės koncentracijos stabilūs meloksikamo tirpalai, skirti beadatinei injekcijai
Apibrėžties punktai: 13, brėžiniai: 0
(57) 1. Vandeninis ciklodekstrino neturintis meloksikamo tirpalas, tinkamas skirti beadatine injekcija, turintis organinės arba neorganinės bazės farmakologiškai tinkamos meloksikamo druskos, b e s i s k i r i a n t i s tuo, kad jis turi tirpiklį ir taip pat vieną arba kelis nešiklius, parinktus iš grupės, apimančios citrinų rūgštį, lecitiną, gliukono rūgštį, vyno rūgštį, fosforo rūgštį ir EDTA arba jų druskas, ir ištirpinto meloksikamo druskos kiekis yra nuo 35 iki 100 mg/ml.

2. Vandeninis tirpalas pagal 1 punktą, b e s i s k i r i a n t i s tuo, kad meloksikamo druska yra natrio arba meglumino druska.

3. Vandeninis tirpalas pagal 2 punktą, b e s i s k i r i a n t i s tuo, kad jis turi meglumino ir meloksikamo moliniu santykiu tarp 9:8 ir 12:8.

4. Vandeninis tirpalas pagal 3 punktą, b e s i s k i r i a n t i s tuo, kad jis turi meglumino ir meloksikamo moliniu santykiu 10:8.

5. Vandeninis tirpalas pagal vieną iš 1–4 punktų, b e s i s k i r i a n t i s tuo, kad jis turi vieną arba kelis nešiklius, parinktus iš buferių ir/arba apsauginių medžiagų.

6. Vandeninis tirpalas pagal vieną iš 1–5 punktų, b e s i s k i r i a n t i s tuo, kad jis turi dinatrio EDTA.

7. Vandeninis tirpalas pagal vieną iš 1–6 punktų, b e s i s k i r i a n t i s tuo, kad jo pH yra tarp 8,0 ir 10.

8. Vandeninis tirpalas pagal vieną iš 1–7 punktų, turintis meloksikamo, meglumino, polietilenglikolio, polioksietileno-polioksipropileno kopolimero, etanolio, glicino ir pasirinktinai natrio hidroksido arba druskos rūgšties, b e s i s k i r i a n t i s tuo, kad jis turi dinatrio EDTA.

9. Vandeninis tirpalas pagal vieną iš 1–7 punktų, iš esmės susidedantis iš meloksikamo, meglumino, polietilenglikolio, polioksietileno-polioksipropileno kopolimero, etanolio, glicino, tinkamo injekcijoms vandens ir pasirinktinai natrio hidroksido arba druskos rūgšties, b e s i s k i r i a n t i s tuo, kad jis turi dinatrio EDTA.

10. Meloksikamo tirpalo pagal vieną iš 1–9 punktų panaudojimas gamybai farmacinės kompozicijos, skirtos skausmo, uždegimo, karščiavimo ir kvėpavimo sutrikimų žinduoliams gydymui.

11. Tirpalo panaudojimas pagal 10 punktą, kuris atitinka dozei, svyruojančiai nuo 0,1 iki 1,0 mg aktyvios medžiagos/kg kūno svorio.

12. Tirpalo panaudojimas pagal vieną iš 10 arba 11 punktų gamybai farmacinės kompozicijos, skirtos beadatinei infekcijai.

13. Sterili kapsulė, turinti tirpalo pagal vieną iš 1–9 punktų, kuri gali būti naudojamas beadatinės injekcijos sistemai.

---

(51) **Int.Cl.** ***A61K 31/485*** ***(2006.01)*** *(11)* **1513532**
A61K 9/70 ***(2006.01)*** *(13)* T
A61K 31/445 ***(2006.01)***
B09B 3/00 ***(2006.01)***
A61F 13/00 ***(2006.01)***
(96) 03757468.8
(96) 2003 06 10
(97) 2005 03 16
(97) 2007 02 28
(86) PCT/US2003/018256
(86) 2003 06 10
(87) WO 2003/103673
(87) 2003 12 18
(30) 387800 P, 2002 06 10, US
(72) BAKER, Carl, J., US
SHEVCHUK, Ihor, US
(73) Euro-Celtique S.A., 2330 Luxembourg, LU
(74) Marius JAKULIS - JASON, 3, AAA Baltic Service Company, Jasinskio g. 16B, Biurų centras Victoria, LT-01112 Vilnius, LT
(54) Transderminio tiekimo aparatų šalinimo sistemos, kad būtų išvengta piktnaudžiavimo aparatuose talpinamais agentais
Apibrėžties punktai: 50, brėžiniai: 14
(57) 1. Transderminio tiekimo aparato šalinimo sistema, turinti:
mažiausiai pirmąjį pagrindą, turintį ant vieno paviršiaus lipniąją dangą; ir
vieną arba daugiau iš šių komponentų, esančių bent lipniojoje dangoje arba ant jos arba pirmajame pagrinde arba ant jo, arba bet kokiame jų derinyje:
(a) monomerą ir, pasirinktinai, mažiausiai vieną komonomerą;
(b) iniciatorių ir, pasirinktinai, mažiausiai vieną koiniciatorių;
(c) mažiausiai vieną skersinio ryšio agentą; ir
(d) mažiausiai vieną veikliąjį agentą deaktyvuojantį agentą.

2. Transderminio tiekimo aparato šalinimo sistema pagal 1 punktą, papildomai turinti antrąjį pagrindą, kuris gali būti iš esmės prilipintas prie lipniosios dangos ant pirmojo pagrindo.

3. Transderminio tiekimo aparato šalinimo sistema pagal 2 punktą, kurioje lipnioji danga išdėstyta ant vieno antrojo pagrindo paviršiaus.

4. Transderminio tiekimo aparato šalinimo sistema pagal 3 punktą, papildomai turinti vieną arba daugiau iš šių komponentų, esančių mažiausiai lipniojoje dangoje ant antrojo pagrindo arba ant jos arba antrajame pagrinde arba ant jo, arba bet kokiame jų derinyje:
(a) monomerą ir, pasirinktinai, mažiausiai vieną komonomerą;
(b) iniciatorių ir, pasirinktinai, mažiausiai vieną koiniciatorių;
(c) mažiausiai vieną skersinio ryšio agentą; ir
(d) mažiausiai vieną veikliąjį agentą deaktyvuojantį agentą.

5. Transderminio tiekimo aparato šalinimo sistema pagal 3 punktą, kurioje bent vienas – arba pirmasis pagrindas, arba antrasis pagrindas yra standus.

6. Transderminio tiekimo aparato šalinimo sistema pagal 3 punktą, kurioje ir pirmasis pagrindas, ir antrasis pagrindas yra standūs.

7. Transderminio tiekimo aparato šalinimo sistema pagal 5 punktą, kurioje bent vienas – arba pirmasis pagrindas, arba antrasis pagrindas yra neplokštuminis.

8. Transderminio tiekimo aparato šalinimo sistema pagal 6 punktą, kurioje ir pirmasis pagrindas, ir antrasis pagrindas yra neplokštuminiai.

9. Transderminio tiekimo aparato šalinimo sistema pagal 7 punktą, kurioje bent vienas – arba pirmasis pagrindas, arba antrasis pagrindas apibrėžia įdubą, tokios formos ir matmenų, kad talpintų transderminio tiekimo aparatą.

10. Transderminio tiekimo aparato šalinimo sistema pagal 1 punktą, kurioje pirmasis pagrindas turi vieną arba daugiau iš šių savybių:
(a) iš esmės nelaidus tirpikliui;
(b) iš esmės nebrinkstantis tirpiklyje;
(c) atsparus plyšimui; ir
(d) atsparus kirpimui.

11. Transderminio tiekimo aparato šalinimo sistema pagal 1 punktą, kurioje esantis komponentas(-ai) apima monomerą.

12. Transderminio tiekimo aparato šalinimo sistema pagal 11 punktą, kurioje esantis komponentas(-ai) apima mažiausiai vieną komonomerą.

13. Transderminio tiekimo aparato šalinimo sistema pagal 11 punktą, kurioje esantys komponentai papildomai apima iniciatorių.

14. Transderminio tiekimo aparato šalinimo sistema pagal 11 punktą, kurioje esantys komponentai papildomai apima mažiausiai vieną skersinio ryšio agentą.

15. Transderminio tiekimo aparato šalinimo sistema pagal 14 punktą, kurioje esantys komponentai papildomai apima mažiausiai vieną veikliąjį agentą deaktyvuojantį agentą.

16. Transderminio tiekimo aparato šalinimo sistema pagal 15 punktą, kurioje veikliąjį agentą deaktyvuojantį agentą sudaro μ-opioido antagonistas.

17. Transderminio tiekimo aparato šalinimo sistema pagal 1 punktą, papildomai turinti mažiausiai vieną lipniąją pagalbinę medžiagą, nuimamai išdėstytą ant lipniosios dangos ant pirmojo pagrindo taip, kad lipnioji pagalbinė medžiaga galėtų būti lengvai nuimama nuo lipniosios dangos.

18. Komplektas, susidedantis iš:
transderminio tiekimo aparato, turinčio mažiausiai vieną veikliąją agentą; ir
transderminio tiekimo aparato šalinimo sistemos, kurią sudaro:
(i) mažiausiai pirmasis pagrindas, turintis lipniąją dangą ant paviršiaus; ir
(ii) vienas arba daugiau iš šių komponentų, esančių mažiausiai lipniojoje dangoje arba ant jos arba pirmajame pagrinde arba ant jo, arba bet kuriame jų derinyje:
(a) monomeras ir, pasirinktinai, mažiausiai vienas komonomeras;
(b) iniciatorius ir, pasirinktinai, mažiausiai vienas koiniciatorius;
(c) mažiausiai vienas skersinio ryšio agentas; ir
(d) mažiausiai vienas veikliąją agentą deaktyvuojantis agentas.

19. Komplektas pagal 18 punktą, papildomai apimantis dėžutę, kuriame transderminio tiekimo aparatas išdėstytas dėžutės viduje; o transderminio tiekimo aparato šalinimo sistema nuimamai pritvirtinta prie dėžutės išorinės dalies.

20. Komplektas pagal 19 punktą, kuriame pirmojo pagrindo vienas kraštas ir antrojo pagrindo vienas kraštas sujungti kartu, kad sudarytų bukletą.

21. Komplektas pagal 20 punktą, kuriame ir pirmasis pagrindas, ir antrasis pagrindas yra standūs ir neplokštuminiai.

22. Komplektas pagal 21 punktą, kuriame mažiausiai viename – arba pirmajame pagrinde, arba antrajame pagrinde nustatyta įduba transderminio tiekimo aparatui talpinti.

23. Komplektas pagal 20 punktą, kuriame transderminio tiekimo aparatas, pirmasis pagrindas ir antrasis pagrindas – kiekvienas turi po vieną beveik to paties dydžio paviršių.

24. Komplektas, susidedantis iš:
transderminio tiekimo aparato, turinčio mažiausiai vieną veikliąją agentą; ir
transderminio tiekimo aparato šalinimo sistemos, turinčios mažiausiai pirmąjį standų, neplokštuminį pagrindą su lipniąja danga ant mažiausiai vieno paviršiaus.

25. Komplektas pagal 24 punktą, papildomai turintis antrąjį standų, neplokštuminį pagrindą su lipniąja danga ant mažiausiai vieno paviršiaus.

26. Komplektas pagal 24 punktą, kuriame ir pirmajame pagrinde, ir antrajame pagrinde – kiekviename nustatyta įduba, tokios formos ir dydžio, kad talpintų transderminio tiekimo aparatą; ir kuriame lipniosios dangos ant pirmojo ir antrojo pagrindų išdėstytos mažiausiai ant pirmojo ir antrojo pagrindų dalių, kuriose nustatytos įdubos.

27. Komplektas pagal 24 punktą, papildomai turintis vieną arba daugiau iš šių komponentų, esančių mažiausiai pirmajame pagrinde arba ant jo, antrajame pagrinde arba ant jo, ant mažiausiai vieno pirmojo pagrindo paviršiaus esančioje lipniojoje dangoje arba ant jos, ant mažiausiai vieno antrojo pagrindo paviršiaus esančioje lipniojoje dangoje arba ant jos, arba bet kuriame jų derinyje:
(a) monomerą ir, pasirinktinai, mažiausiai vieną komonomerą;
(b) iniciatorių ir, pasirinktinai, mažiausiai vieną koiniciatorių;
(c) mažiausiai vieną skersinio ryšio agentą; ir
(d) mažiausiai vieną veikliąją agentą deaktyvuojantį agentą.

28. Komplektas, susidedantis iš:
transderminio tiekimo aparato, turinčio buprenorfino arba kito farmaciškai priimtino vaisto arba buprenorfino darinio; ir
mažiausiai pirmojo standaus šalinimo sistemos pagrindo su lipniąja danga ant vieno paviršiaus.

29. Komplektas, susidedantis iš:
transderminio tiekimo aparato, turinčio fentanilio arba kito farmaciškai priimtino vaisto arba fentanilio darinio; ir
mažiausiai pirmojo standaus, neplokštuminio šalinimo sistemos pagrindo su lipniąja danga ant vieno paviršiaus.

30. Komplektas, susidedantis iš:
transderminio tiekimo aparato, turinčio oksikodono arba kito farmaciškai priimtino vaisto arba oksikodono darinio; ir
mažiausiai pirmojo šalinimo sistemos pagrindo su lipniąja danga ant vieno paviršiaus.

31. Transderminio tiekimo aparato šalinimo sistema, susidedanti iš mažiausiai pirmojo pagrindo, turinčio lipniąją dangą ant vieno paviršiaus, kurioje lipnioji medžiaga yra lipnioji medžiaga silikono pagrindu.

32. Transderminio tiekimo aparato šalinimo sistema, susidedanti iš mažiausiai pirmojo pagrindo, turinčio lipniąją dangą ant vieno paviršiaus, kurioje lipnioji medžiaga yra lipnioji medžiaga akrilato pagrindu.

33. Transderminio tiekimo aparato šalinimo būdas, apimantis:
transderminio tiekimo aparato klijavimą prie lipniosios dangos ant transderminio tiekimo aparato pašalinimo sistemos pagal 1 punktą pirmojo pagrindo.

34. Transderminio tiekimo aparato pašalinimo būdas, naudojant transderminio tiekimo aparato pašalinimo sistemą, apimantis:
transderminio tiekimo aparato klijavimą prie lipniosios dangos ant pirmojo pagrindo paviršiaus ir
vieną arba daugiau iš šių komponentų, esančių mažiausiai pirmojo pagrindo lipniojoje dangoje arba ant jos arba pirmajame pagrinde arba ant jo, arba bet kuriame jų derinyje:
(a) monomerą ir, pasirinktinai, mažiausiai vieną komonomerą;
(b) iniciatorių ir, pasirinktinai, mažiausiai vieną koiniciatorių;
(c) mažiausiai vieną skersinio ryšio agentą; ir
(d) mažiausiai vieną veikliąją agentą deaktyvuojantį agentą,
transderminio tiekimo aparato klijavimą prie lipnios dangos, išdėstytos ant vieno antrojo pagrindo paviršiaus, antrasis pagrindas turi galimybę iš esmės prilipti prie lipniosios dangos ant pirmojo pagrindo, kur transderminio tiekimo aparato pašalinimo sistemą sudaro vienas arba daugiau iš šių komponentų, esančių mažiausiai antrojo pagrindo lipniojoje

dangoje arba ant jos arba antrajame pagrinde arba ant jo, arba bet kuriame jų derinyje:
(a) monomeras ir, pasirinktinai, mažiausiai vienas komonomeras;
(b) iniciatorius, pasirinktinai, mažiausiai vienas koiniciatorius;
(c) mažiausiai vienas skersinio ryšio agentas; ir
(d) mažiausiai vienas veikluįį agentą deaktyvuojantis agentas.

35. Transderminio tiekimo aparato pašalinimo būdas, apimantis:
pirmojo standaus, neplokštuminio pagrindo, turinčio lipniąją dangą ant mažiausiai vieno jo paviršiaus, pateikimą;
antrojo standaus, neplokštuminio pagrindo, turinčio lipniąją dangą ant mažiausiai vieno jo paviršiaus, pateikimą;
kur pirmasis pagrindas ir antrasis pagrindas – kiekvienas apibrėžia įdubą, tokios formos ir dydžio, kad talpintų transderminio tiekimo aparatą;
kur lipniąsias dangas ant pirmojo ir antrojo pagrindų išdėsto mažiausiai ant pirmojo ir antrojo pagrindų dalies, kuri nustato įdubą;
transderminio tiekimo aparato talpinimą iš esmės pirmojo pagrindo įduboje; ir
antrojo pagrindo išdėstymą virš pirmojo pagrindo, ir iš esmės antrojo pagrindo įdubos nutaikymą virš transderminio tiekimo aparato; ir
pirmojo pagrindo klijavimą prie antrojo pagrindo, kad inkapsuliuotų, imobilizuotų ir (arba) izoliuotų transderminio tiekimo aparatą.

36. Transderminio tiekimo aparato šalinimo sistema, susidedanti iš:
mažiausiai pirmojo pagrindo, turinčio lipniąją dangą ant vieno paviršiaus; ir
vieno arba daugiau iš šių komponentų, esančių mažiausiai lipniojoje dangoje arba ant jos arba pirmajame pagrinde arba ant jo, arba bet kuriame jų derinyje:
(a) monomero ir, pasirinktinai, mažiausiai vieno komonomero;
(b) iniciatoriaus ir, pasirinktinai, mažiausiai vieno koiniciatoriaus;
(c) mažiausiai vieno skersinio ryšio agento; ir
(d) mažiausiai vieno non-μ-opioidą deaktyvuojančio agento.

37. Transderminio tiekimo aparato šalinimo sistema pagal 36 punktą, papildomai turinti antrąjį pagrindą, kuris turi galimybę būti iš esmės priklijuotas prie lipniosios dangos ant pirmojo pagrindo.

38. Transderminio tiekimo aparato šalinimo sistema pagal 37 punktą, kurioje lipnioji danga išdėstyta ant vieno antrojo pagrindo paviršiaus.

39. Transderminio tiekimo aparato šalinimo sistema pagal 38 punktą, papildomai turinti vieną arba daugiau iš šių komponentų, esančių mažiausiai antrojo pagrindo lipniojoje dangoje arba ant jos arba antrajame pagrinde arba ant jo, arba bet kuriame jų derinyje:
(a) monomerą ir, pasirinktinai, mažiausiai vieną komonomerą;
(b) iniciatorių, pasirinktinai, mažiausiai vieną koiniciatorių;
(c) mažiausiai vieną skersinio ryšio agentą; ir
(d) mažiausiai vieną non-μ-opioidą deaktyvuojantį agentą.

40. Transderminio tiekimo aparato šalinimo sistema pagal 38 punktą, kurioje mažiausiai vienas – arba pirmasis pagrindas, arba antrasis pagrindas yra standus.

41. Transderminio tiekimo aparato šalinimo sistema pagal 40 punktą, kurioje ir pirmasis pagrindas, ir antrasis pagrindas yra standūs.

42. Transderminio tiekimo aparato šalinimo sistema pagal 40 punktą, kurioje mažiausiai vienas – arba pirmasis pagrindas, arba antrasis pagrindas yra neplokštuminis.

43. Transderminio tiekimo aparato šalinimo sistema pagal 41 punktą, kurioje ir pirmasis pagrindas, ir antrasis pagrindas yra neplokštuminiai.

44. Transderminio tiekimo aparato šalinimo sistema pagal 42 punktą, kurioje mažiausiai vienas – arba pirmasis pagrindas, arba antrasis pagrindas nustato įdubą, tokios formos ir dydžio, kad talpintų transderminio tiekimo aparatą.

45. Transderminio tiekimo aparato šalinimo sistema pagal 42 punktą, kurioje pirmasis pagrindas turi vieną arba daugiau iš šių savybių:
(a) iš esmės nelaidus tirpikliui;
(b) iš esmės nebrinkstantis tirpiklyje;
(c) atsparus plyšimui; ir
(d) atsparus kirpimui.

46. Transderminio tiekimo aparato šalinimo sistema pagal 36 punktą, kurioje esantis komponentas(-ai) apima monomerą.

47. Transderminio tiekimo aparato šalinimo sistema pagal 46 punktą, kurioje esantis komponentas(-ai) apima mažiausiai vieną komonomerą.

48. Transderminio tiekimo aparato šalinimo sistema pagal 46 punktą, kurioje esantys komponentai papildomai apima iniciatorių.

49. Transderminio tiekimo aparato šalinimo sistema pagal 46 punktą, kurioje esantys komponentai papildomai apima mažiausiai vieną skersinio ryšio agentą.

50. Transderminio tiekimo aparato šalinimo sistema pagal 49 punktą, kurioje esantys komponentai papildomai apima mažiausiai vieną non-μ-opioidą deaktyvuojantį agentą.

---

(51) **Int.Cl.** ***A61K 31/55*** ***(2006.01)*** *(11)* **1468689**
C07D 495/04 ***(2006.01)*** *(13)* T
A61P 25/22 ***(2006.01)***
(96) 04005832.3
(96) 1999 03 24
(97) 2004 10 20
(97) 2007 04 18
(30) 163768, 1998 09 30, US
163769, 1998 09 30, US
(72) Bunnell, Charles Arthur, US
Ferguson, Thomas Harry, US
Hendriksen, Barry Arnold, GB
Sanchez-Felix, Manuel Vincente, US
Tupper, David Edward, GB

(73) ELI LILLY AND COMPANY, Indianapolis, Indiana 46285, US
(74) Liudmila GERASIMOVIČ, 9, Į "Liudmila Gerasimovič, Patentinis patikėtinis", Vingrių g. 13-42, LT-01141 Vilnius, LT
(54) 2-metiltieno-benzodiazepino kompozicija
Apibrėžties punktai: 7, brėžiniai: 0
(57) 1. Junginys, kuris yra olanzapino pamoato druska arba solvatas, skirtas naudoti terapiškai gydant žmogaus arba gyvūno kūną.

2. Junginys pagal 1 punktą, kuriame pamoato druska yra olanzapino pamoato dimetanoliatas, pasižymintis miltelių rentgeno spindulių difrakcijos tipine schema, atitinkančia tokius tarpplokštuminius atstumus:

d-atstumas	Intensyvumas
11,17	73
9,37	17
8,73	40
8,29	23
7,77	14
7,22	24
6,84	31
6,66	54
6,42	11
6,40	11
6,17	26
5,87	12
5,56	100
4,84	11
4,66	17
4,57	26
4,48	22
4,35	19
4,28	19
4,12	94
4,03	91
3,89	52
3,62	44
3,54	11
3,29	16
3,13	16

3. Junginys pagal 1 punktą, kuriame pamoato druska yra olanzapino pamoato monohidratas, pasižymintis miltelių rentgeno spindulių difrakcijos tipine schema, atitinkančia sekančius tarpplokštuminius atstumus:

d-atstumas	Intensyvumas
10,76	98
9,20	62
8,38	85
8,18	24
7,62	20
6,67	18
6,56	18
6,51	20
6,44	20
6,11	26
5,88	22
5,64	15
5,38	100
4,90	11
4,72	12
4,64	17

Lentelės tęsinys

d-atstumas	Intensyvumas
4,48	18
4,35	23
4,29	31
4,24	32
4,09	71
4,02	84
3,98	73
3,81	23
3,62	14
3,52	30
3,39	11
3,25	12
2,90	15
2,85	13

4. Junginys pagal 1 punktą, kuriame pamoato druska yra pamoato bis(olanzapin)o amoato acetono solvatas, pasižymintis miltelių rentgeno spindulių difrakcijos tipine schema, atitinkančia sekančius tarpplokštuminius atstumus:

d-atstumas	Intensyvumas
16,87	32
9,58	35
8,88	80
8,40	16
8,19	35
7,85	16
7,34	29
7,22	25
7,04	30
6,87	18
6,77	11
6,73	11
6,65	21
6,36	12
6,26	26
5,76	31
5,58	79
5,53	100
5,45	61
5,32	42
5,19	39
5,02	55
4,91	69
4,87	51
4,85	57
4,69	44
4,61	68
4,44	23
4,34	14
4,18	17
4,07	36
3,99	28
3,93	65
3,81	23
3,78	24
3,77	20
3,65	23
3,59	28
3,45	13
3,32	19
3,25	26

5. Junginys pagal 1 punktą, kuriame pamoato druska yra bis(olanzapin)o pamoato monohidrato solvatas, pasižymintis miltelių rentgeno spindulių difrakcijos tipine schema, atitinkančia tokius tarpplokštuminius atstumus:

d-atstumas	Intensyvumas
15,77	26
10,44	23
9,64	24
9,31	13
8,27	23
8,17	14
8,13	14
7,84	27
7,81	30
7,41	60
7,12	40
7,00	13
6,96	13
6,55	45
6,18	53
5,87	38
5,80	19
5,59	89
5,25	26
5,00	34
4,96	31
4,88	61
4,85	73
4,71	34
4,52	19
4,33	11
4,19	100
4,12	48
4,05	39
3,97	30
3,89	31
3,80	29
3,72	20
3,70	21
3,58	33
3,45	27
3,04	13
2,84	16

6. Junginys pagal 1 punktą, kuriame pamoato druska yra olanzapino pamoato THF solvatas, pasižymintis miltelių rentgeno spindulių difrakcijos tipine schema, atitinkančia tokius tarpplokštuminius atstumus:

d-atstumas	Intensyvumas
14,59	100
7,78	16
7,24	56
7,00	19
6,37	12
6,04	11
6,01	11
4,85	19
4,69	42
4,39	25
4,28	19
3,95	13
3,84	20

7. Junginio pagal 1, 2, 3, 4, 5 arba 6 punktą panaudojimas būde gydant gyvūną, įskaitant žmogų, jautrų arba kenčiantį nuo psichozės, ūmios manijos arba nestiprios baimės būsenų.

(51) **Int.Cl.** ***A61K 31/568 (2006.01)*** *(11)* **1347764**
A61K 47/10 (2006.01) *(13)* T
A61P 15/08 (2006.01)
(96) 01985426.4
(96) 2001 12 20
(97) 2003 10 01
(97) 2007 03 14
(86) PCT/EP2001/015123
(86) 2001 12 20
(87) WO 2002/051421
(87) 2002 07 04
(30) 10064205, 2000 12 22, DE
(72) SCHULZE, Bernd,Dr. August Wolff Gmbh & Co., DE
NIESCHLAG, Eberhard, DE
(73) Dr. August Wolff GmbH & Co. KG Arzneimittel, 33611 Bielefeld, DE
(74) Genė Ona SRUOGIENĖ, 12, A.P.Kavoliuko g. 24-152, LT-04328 Vilnius, LT
(54) Gelio kompozicija alkoholio pagrindu, skirta hipogonadizmui gydyti naudojant transskrotalinę aplikaciją
Apibrėžties punktai: 8, brėžiniai: 0
(57) 1. Gelio kompozicijos alkoholio pagrindu, apimančios nuo 0,1 iki 4 masės % androgeninio steroido, nuo 0,1 iki 20 masės % bent vieno C_3-C_4 diolio kaip rezorbcijos sustiprintojo, nuo 30 iki 90 masės % C_2-C_7 alkoholio ir jų mišinių, nuo 0,01 iki 1 masės % bent vieno pH stabilizatoriaus, nuo 0,1 iki 6 masės % bent vieno polimero poli(metil)akrilo rūgšties pagrindu, taip pat laisvai pasirenkamų užpildų, parinktų iš konservantų, antioksidantų, stabilizatorių, tirpimą sustiprinančių agentų, vitaminų, dažiklių ir aromatizatorių, panaudojimas gamybai gelio, skirto hipogonadizmo gydymui ir/arba profilaktikai transskrotaline aplikacija.

2. Panaudojimas pagal 1 punktą, b e s i s k i r i a n t i s tuo, kad androgeninis steroidas yra parinktas iš grupės, susidedančios iš testosterono, testosterono esterių, metiltestosterono, dihidrotestosterono ir jų mišinių.

3. Panaudojimas pagal 1 arba 2 punktą, b e s i s k i r i a n t i s tuo, kad naudojamos kompozicijos kiekis yra nuo 0,2 iki 20 g.

4. Panaudojimas pagal 1, 2 arba 3 punktą, b e s i s k i r i a n t i s tuo, kad naudojamos kompozicijos kiekis yra nuo 1,0 iki 7 g.

5. Panaudojimas pagal bet kurį iš ankstesnių punktų, b e s i s k i r i a n t i s tuo, kad C_3-C_4 diolis yra propilenglikolis.

6. Panaudojimas pagal bet kurį iš ankstesnių punktų, b e s i s k i r i a n t i s tuo, kad alkoholis yra parinktas iš grupės, susidedančios iš C_2-C_4 alkoholių, taip pat ir jų mišinių.

7. Panaudojimas pagal bet kurį iš ankstesnių punktų, b e s i s k i r i a n t i s tuo, kad alkoholis yra etanolis arba propanolis.

8. Panaudojimas pagal bet kurį iš ankstesnių punktų, b e s i s k i r i a n t i s tuo, kad bent vienas pH stabilizatorius yra trometamolis.

(51) **Int.Cl.** ***A61K 31/57*** ***(2006.01)*** (11) **1267885**
A61P 15/16 ***(2006.01)*** (13) T
(96) 01902590.7
(96) 2001 02 15
(97) 2003 01 02
(97) 2007 03 07
(86) PCT/IB2001/000188
(86) 2001 02 15
(87) WO 2001/060376
(87) 2001 08 23
(30) 00200493, 2000 02 15, EP
503729, 2000 02 15, US
(72) NIESCHLAG, Eberhard, DE
KAMISCHKE, Axel, DE
OETTEL, Michael, DE
RUEBIG, Alexander, DE
SCHILLINGER, Ekkerhard, DE
HABENICHT, Ursula-Friederike, DE
(73) Bayer Schering Pharma Aktiengesellschaft, 13353 Berlin, DE
(74) Liudmila GERASIMOVIČ, 9, Į "Liudmila Gerasimovič, Patentinis patikėtinis", Vingrių g. 13-42, LT-01141 Vilnius, LT

(54) Kontraceptinė kompozicija vyrams, turinti noretisterono ir testosterono undekanoato
Apibrėžties punktai: 13, brėžiniai: 0

(57) 1. Kompozicija ne peroralinio skyrimo formoje, apimanti veiksmingą kiekį: noretisterono darinio, pasižyminčio tiek androgeninėmis, tiek estrogeninėmis savybėmis; ir testosterono undekanoatą.

2. Kompozicija pagal 1 punktą, kurioje noretisterono darinio ir testosterono undekanoato veiksmingi kiekiai yra tokie, kad noretisterono darinio ir testosterono undekanoato veiksmingi lygiai yra išlaikomi cirkuliacijoje ne mažiau kaip 6 savaites po skyrimo noretisterono darinio ir testosterono undekanoato pacientui-vyrui.

3. Kompozicija pagal 1 arba 2 punktą, kurioje noretisterono darinio veiksmingas kiekis atitinka dozę tarp 100 ir 500 mg skirtiną 6 savaičių laikotarpiu.

4. Kompozicija pagal bet kurį vieną iš ankstesnių punktų, kurioje noretisterono darinys yra noretisterono 17-hidroksi grupės karboksirūgšties esteris.

5. Kompozicija pagal 4 punktą, kurioje noretisterono karboksirūgšties esteris yra noretisterono acetato esteris arba noretisterono enantato esteris.

6. Kompozicija pagal 5 punktą, kurioje noretisterono karboksirūgšties esteris yra noretisterono enantatas.

7. Kompozicija pagal bet kurį vieną iš ankstesnių punktų, kurioje testosterono undekanoato veiksmingas kiekis yra tarp 500 ir 1200 mg, skirtinas 6 savaičių laikotarpiu.

8. Kompozicija pagal bet kurį vieną iš ankstesnių punktų, skirtina injekcijos į raumenį formoje.

9. Rinkinys, turintis vienetinio dozavimo formų, kurios apima:
noretisterono darinį, pasižymintį tiek androgeninėmis, tiek estrogeninėmis savybėmis; ir
testosterono undekanoatą,
kur minėtas noretisterono darinys yra minėtas testosterono undekanoatas yra atskiruose dozavimo vienetuose, ir dozavimo vienetai yra ne peroralinio skyrimo formoje.

10. Rinkinys pagal 9 punktą, kuriame noretisterono darinio veiksmingas kiekis yra toks, kad noretisterono darinio veiksmingi lygiai yra išlaikomi cirkuliacijoje ne mažiau kaip 6 savaites po skyrimo noretisterono darinio pacientui-vyrui.

11. Rinkinys pagal 9 arba 10 punktą, kur noretisterono darinys yra noretisterono 17-hidroksigrupės karboksirūgšties esteris.

12. Rinkinys pagal 11 punktą, kuriame noretisterono karboksirūgšties esteris yra noretisterono acetato esteris arba noretisterono enantato esteris.

13. Rinkinys pagal bet kurį vieną iš 9-12 punktų, kur dozavimo vieneto forma yra skirtina injekcijos į raumenį formoje.

---

(51) **Int.Cl.** ***A61K 31/575*** ***(2006.01)*** (11) **1633369**
A61K 31/167 ***(2006.01)*** (13) T
A61K 9/72 ***(2006.01)***
A61J 3/00 ***(2006.01)***
A61P 11/06 ***(2006.01)***
(96) 03811569.7
(96) 2003 11 13
(97) 2006 03 15
(97) 2007 04 18
(86) PCT/SE2003/001760
(86) 2003 11 13
(87) WO 2004/045621
(87) 2004 06 03
(30) 0203376, 2002 11 15, SE
(72) Cawthorne, Simon, 3M Healthcare, GB
(73) AstraZeneca AB, 151 85 Södertälje, SE
(74) Liudmila GERASIMOVIČ, 9, Į "Liudmila Gerasimovič, Patentinis patikėtinis", Vingrių g. 13-42, LT-01141 Vilnius, LT

(54) Nuostolių dėl prilipimo prie įrangos paviršių minimizavimo būdas
Apibrėžties punktai: 9, brėžiniai: 0

(57) 1. Komponentų į sudėtinę vaistinę suspensijos kompoziciją, skirtą inhaliavimui, pridėjimo būdas, apimantis komponentų į konteinerį įdėjimą paeiliui, kur didžiausios masės komponentą įdeda pirmiausia, siekiant sumažinti arba išvengti nuostolių dėl komponento prilipimo prie konteinerio paviršiaus.

2. Būdas pagal 1 punktą, kuriame kompozicijos komponentai yra veikliosios vaistinės medžiagos.

3. Būdas pagal 1 arba 2 punktą, kuriame kompozicija yra skirta inhaliatoriui suspaustos pamatuotos dozės.

4. Būdas pagal bet kurį vieną iš 1-3 punktų, kuriame veikliosios vaistinės medžiagos yra budesonidas ir formoterolis, farmaciniu požiūriu priimtina druska arba solvatas arba tokios druskos solvatas.

5. Būdas pagal bet kurį vieną iš 2-5 punktų, kuriame veikliosios vaistinės medžiagos yra budesonidas ir formoterolio fumarato dihidratas.

6. Būdas pagal 5 punktą, kuriame budesonido ir formoterolio fumarato dihidrato molinis santykis yra nuo 2500:1 iki 1:1.

7. Farmacinė kompozicija, pagaminta būdu pagal bet kurį vieną iš 1-6 punktų.

8. Kompozicija pagal 7 punktą, kurioje vaistai yra suspenduoti viename arba keliuose HFA propeliantuose.

9. Kompozicija pagal 8 punktą, kurioje HFA propeliantai yra HFA 134a arba HFA 227 arba jų mišinys.

(51) **Int.Cl.** ***A61K 31/662*** ***(2006.01)*** ***A61K 31/343*** ***(2006.01)*** ***A61P 25/00*** ***(2006.01)***
(11) **1545552**
(13) T
(96) 03729907.0
(96) 2003 06 19
(97) 2005 06 29
(97) 2007 03 28
(86) PCT/DK2003/000412
(86) 2003 06 19
(87) WO 2004/000326
(87) 2003 12 31
(30) 200200943, 2002 06 20, DK
390851 P, 2002 06 20, US
(72) MORK, Arne, DK
CREMERS, Thomas, Ivo, Franciscus, Hubert, NL
WILLIGERS, Sandra, DK
(73) H. LUNDBECK A/S, 2500 Valby-Copenhagen, DK
(74) Marius JAKULIS - JASON, 3, AAA Baltic Service Company, Jasinskio g. 16B, Biurų centras Victoria, LT-01112 Vilnius, LT
(54) Kombinuotas gydymas, kuriame naudojamas serotonino grįžtamos absorbcijos inhibitorius
Apibrėžties punktai: 24, brėžiniai: 0
(57) 1. Panaudojimas junginio, kuris yra serotonino grįžtamos absorbcijos inhibitorius, ir kito junginio, kuris yra $GABA_B$ receptoriaus antagonistas, atvirkštinis agonistas arba dalinis agonistas, gamybai farmacinės kompozicijos, skirtos gydymui depresijos, baimės ir kitų afektinių sutrikimų, tokių kaip generalizuotas baimės sutrikimas, paniška baimė, obsesinis-kompulsinis sutrikimas, ūmus stresas, potrauminis stresas ir socialinė baimė, valgymo sutrikimų tokių kaip bulimija, anoreksija arba nutukimas, fobijos, distimijos, priešmenstruacinio sindromo, kognityvino sutrikimo, vidinių akstinų kontrolės sutrikimo, dėmesio trūkumo hiperaktyvumo sutrikimo, piktnaudžiavimo narkotikais arba bet kokio kito sutrikimo, reaguojančio į serotonino grįžtamos absorbcijos inhibitorių.

2. Panaudojimas $GABA_B$ receptoriaus antagonisto, atvirkštinio agonisto arba dalinio agonisto gamyboje farmacinės kompozicijos, kuri būtų naudojama derinyje su serotonino grįžtamos absorbcijos inhibitoriumi.

3. Panaudojimas $GABA_B$ receptoriaus antagonisto, atvirkštinio agonisto arba dalinio agonisto gamyboje farmacinės kompozicijos, naudojamos padidinimui ir/arba greitesnės serotonino grįžtamos absorbcijos inhibitoriaus gydomojo efekto pradžios užtikrinimui.

4. Panaudojimas pagal bet kurį 2-3 punktą, kur serotonino grįžtamos absorbcijos inhibitorius yra naudojamas gydymui depresijos, baimės ir kitų afektinių sutrikimų, įskaitant generalizuotą baimės sutrikimą, panišką baimę, obsesinį-kompulsinį sutrikimą, ūmų stresą, potrauminį stresą arba socialinę baimę, valgymo sutrikimų tokių kaip bulimija, anoreksija arba nutukimas, fobijos, distimijos, priešmenstruacinio sindromo, kognityvinio sutrikimo, vidinių akstinų kontrolės sutrikimo, dėmesio trūkumo hiperaktyvumo sutrikimo, piktnaudžiavimo narkotikais arba bet kokio kito sutrikimo, reaguojančio į serotonino grįžtamos absorbcijos inhibitorių.

5. Panaudojimas junginio, kuris yra serotonino grįžtamos absorbcijos inhibitorius, ir junginio, kuris yra $GABA_B$ receptoriaus antagonistas, atvirkštinis agonistas arba dalinis agonistas gamybai farmacinės kompozicijos, skirtos gydymui depresijos, baimės ir kitų afektinių sutrikimų, įskaitant generalizuotą baimės sutrikimą, panišką baimę, obsesinį-kompulsinį sutrikimą, ūmų stresą, potrauminį stresą arba socialinę baimę, valgymo sutrikimų tokių kaip bulimija, anoreksija arba nutukimas, fobijos, distimijos, priešmenstruacinio sindromo, kognityvinio sutrikimo, vidinių akstinų kontrolės sutrikimo, dėmesio trūkumo hiperaktyvumo sutrikimo, piktnaudžiavimo narkotikais arba bet kokio kito sutrikimo, reaguojančio į serotonino grįžtamos absorbcijos inhibitorių.

6. Panaudojimas pagal bet kurį 1-5 punktą, kur yra naudojamas selektyvus serotonino grįžtamos absorbcijos inhibitorius.

7. Panaudojimas pagal bet kurį 1-5 punktą, kur naudojamas junginys, kuris yra selektyvus $GABA_B$ receptoriui.

8. Panaudojimas pagal bet kurį 1-5 arba 7 punktą, kur naudojamas $GABA_B$ receptoriaus antagonistas arba atvirkštinis agonistas.

9. Panaudojimas pagal 8 punktą, kur naudojamas $GABA_B$ receptoriaus antagonistas.

10. Panaudojimas pagal bet kurį 1-6 punktą, kur SRI (serotonino grįžtamos absorbcijos inhibitorius) yra parinktas iš citalopramo, escitalopramo, fluoksetino, sertralino, paroksetino, fluvoksamino, venlafaksino, dapoksetino, duloksetino, vilazodono, nefazodono, imipramino, femoksetino ir klomipramino.

11. Panaudojimas pagal bet kurį 1-5 arba 7-9 punktą, kur $GABA_B$ receptoriaus ligandas yra parinktas iš CGP-71982, CGP-76290, CGP-76291, CGP-35348, CGP-36742, CGP-46381, CGP-52432, CGP-54626, CGP-55845, CGP-62349, SCH 50911, GAS-360, faklofeno, saklofeno, 2-hidroksisaklofeno.

12. Farmacinė kompozicija, apimanti junginį, kuris yra serotonino grįžtamos absorbcijos inhibitorius, ir kitą junginį, kuris yra $GABA_B$ receptoriaus antagonistas, atvirkštinis antagonistas arba dalinis antagonistas ir pasirinktinai farmaciniu požiūriu priimtiną nešiklį arba skiediklį.

13. Farmacinė kompozicija pagal 12 punktą, kur serotonino grįžtamos absorbcijos inhibitorius yra selektyvus serotonino grįžtamos absorbcijos inhibitorius.

14. Farmacinė kompozicija pagal 12 punktą, kur $GABA_B$ antagonistas, atvirkštinis agonistas arba dalinis agonistas yra selektyvus $GABA_B$ receptoriui.

15. Farmacinė kompozicija pagal bet kurį 12-14 punktą, kur $GABA_B$ ligandas yra $GABA_B$ receptoriaus antagonistas.

16. Farmacinė kompozicija pagal bet kurį 12 arba 13 punktą, b e s i s k i r i a n t i tuo, kad serotonino grįžtamos absorbcijos inhibitorius yra parinktas iš citalopramo, escitalopramo, fluoksetino, sertralino, paroksetino, fluvoksamino, venlafaksino, dapoksetino, duloksetino, vilazodono, nefazodono, imipramino, femoksetino ir klomipramino.

17. Farmacinė kompozicija pagal bet kurį 12 ir 14-15 punktą, b e s i s k i r i a n t i tuo, kad $GABA_B$ ligandas yra parinktas iš CGP-71982, CGP-76290, CGP-76291, CGP-35348, CGP-36742, CGP-46381, CGP-52432, CGP-54626, CGP-55845, CGP-62349, SCH-50911, GAS-360, faklofeno, saklofeno arba 2-hidroksisaklofeno.

18. Farmacinė kompozicija pagal bet kurį 12-17 punktą, kuri yra pritaikyta aktyvių ingredientų įvedimui vienu metu.

19. Farmacinė kompozicija pagal 18 punktą, kur aktyvūs ingredientai yra patalpinti toje pačioje vienetinėje vaisto formoje.

20. Farmacinė kompozicija pagal bet kurį 12-17 punktą, kuri yra pritaikyta aktyvių ingredientų nuosekliam įvedimui.

21. Farmacinė kompozicija pagal bet kurį 18 ir 20 punktą, kur aktyvūs ingredientai yra patalpinti atskirose vienetinėse vaisto formose.

22. Identifikavimo būdas junginių, naudojamų gydymui depresijos, baimės ir kitų afektinių sutrikimų, įskaitant generalizuotą baimės sutrikimą, panišką baimę, obsesinį-kompulsinį sutrikimą, ūmų stresą, potrauminį stresą ir socialinę baimę, valgymo sutrikimų tokių kaip bulimija, anoreksija arba nutukimas, fobijos, distimijos, priešmenstruacinio sindromo, kognityvinio sutrikimo, vidinių akstinų kontrolės sutrikimo, dėmesio trūkumo hiperaktyvumo sutrikimo, piktnaudžiavimo narkotikais arba bet kokio kito sutrikimo, reaguojančio į serotonino grįžtamos absorbcijos inhibitorių, apimantis bet kuria tvarka:
(a) tiriamo junginio sugebėjimo inhibuoti serotonino grįžtamos absorbcijos inhibitorių matavimą ir atrinkimą junginių, kurie turi IC_{50} reikšmę mažesnę negu 20 nM;
(b) tiriamo junginio giminingumo $GABA_B$ receptoriui matavimą ir junginių atrinkimą,
ir po to atrinktų junginių veiksmingumo $GABA_B$ receptoriui matavimą ir atrinkimą junginių, kurie yra receptoriaus antagonistai, atvirkštiniai agonistai arba daliniai agonistai.

23. Būdas pagal 22 punktą, kur junginys (b) pakopoje turi mažesnį negu 500 nM giminingumą.

24. Būdas pagal bet kurį 22 ir 23 punktą, kur junginys (b) pakopoje turi mažesnį negu 100 nM giminingumą.

(51) **Int.Cl.** ***A61K 38/18*** ***(2006.01)*** ***A61P 19/08*** ***(2006.01)***
(11) **1675608**
(13) T
(96) 04783698.6
(96) 2004 09 10
(97) 2006 07 05
(97) 2007 03 21
(86) PCT/US2004/029560
(86) 2004 09 10
(87) WO 2005/025595
(87) 2005 03 24
(30) 502493 P, 2003 09 12, US
(72) LI, Rebecca, US
SEEHERMAN, Howard, US
KIM, Hyun, US
(73) Wyeth, Madison, New Jersey 07940, US
ETEX CORPORATION, Cambridge, MA 02139, US
(74) Reda ŽABOLIENĖ, 7, Advokatės Redos Žabolienės kontora METIDA, Verslo centras VERTAS, Gynėjų g. 16, LT-01109 Vilnius, LT
(54) Įšvirkščiamos kalcio fosfato kietos lazdelės, skirtos osteogeninių baltymų pernešimui
Apibrėžties punktai: 35, brėžiniai: 2
(57) 1. Įšvirkščiama osteogeninių baltymų kompozicija, apimanti:
osteogeninį baltymą; ir
kalcio fosfato medžiagą,
kur minėta kompozicija yra kietos lazdelės formos.

2. Kompozicija pagal 1 punktą, kur osteogeninis baltymas yra parinktas iš grupės, susidedančios iš kaulų morfogenetinio baltymo (BMP) šeimos narių.

3. Kompozicija pagal 1 punktą, kurioje osteogeninis baltymas yra parinktas iš grupės, susidedančios iš BMP-2, BMP-4, BMP-5, BMP-6, BMP-7, BMP-10, BMP-12, BMP-13 ir MP52.

4. Kompozicija pagal 3 punktą, kurioje osteogeninis baltymas yra BMP-2.

5. Kompozicija pagal 3 punktą, kurioje osteogeninis baltymas yra BMP-12.

6. Kompozicija pagal 3 punktą, kurioje osteogeninis baltymas yra BMP-13.

7. Kompozicija pagal 3 punktą, kurioje osteogeninis baltymas yra MP52.

8. Kompozicija pagal bet kurį iš ankstesnių punktų, kurioje osteogeninio baltymo kiekis svyruoja maždaug nuo 1% iki 90 masės % kompozicijos.

9. Kompozicija pagal 8 punktą, kurioje osteogeninio baltymo kiekis svyruoja maždaug nuo 15% iki 40 masės % kompozicijos.

10. Kompozicija pagal bet kurį iš ankstesnių punktų, dar turinti kaulo rezorbcijos inhibitorių.

11. Kompozicija pagal 10 punktą, kurioje kaulo rezorbcijos inhibitorius yra bifosfonatas.

12. Kompozicija pagal 11 punktą, kurioje bifosfonatas yra parinktas iš grupės, susidedančios iš alendronato, cimadronato, klodronato, EB 1053, etidronato, ibandronato, neridronato, olpadronato, pamidronato, risedronato, tiludronato, YH 529, zoledronato ir jų farmaciškai priimtinų druskų, esterių, rūgščių ir jų mišinių.

13. Kompozicija pagal bet kurį iš ankstesnių punktų, kurioje kalcio fosfato medžiaga apima medžiagą, parinktą iš grupės, susidedančios iš amorfinio apatitinio kalcio fosfato, silpnai kristalinio apatitinio kalcio fosfato, hidroksiapatito, trikalcio fosfato, fluorapatito ir jų derinių.

14. Kompozicija pagal 13 punktą, kurioje kalcio fosfato medžiaga apima silpnai kristalinį apatitinį kalcio fosfatą.

15. Kompozicija pagal 14 punktą, kurioje silpnai kristaliniame apatitiniame kalcio fosfate kalcio su fosfatu santykis yra mažesnis negu 1:1,5.

16. Kompozicija pagal 15 punktą, kurioje silpnai kristaliniame apatitiniame kalcio fosfate kalcio su fosfatu santykis yra mažesnis negu 1:1,4.

17. Kompozicija pagal bet kurį iš ankstesnių punktų, kurioje kalcio fosfato medžiagos kiekis svyruoja maždaug nuo 10% iki maždaug 99 masės % kompozicijos.

18. Kompozicija pagal 17 punktą, kurioje kalcio fosfato medžiagos kiekis svyruoja maždaug nuo 40% iki maždaug 60 masės % kompozicijos.

19. Kompozicija pagal bet kurį iš ankstesnių punktų, dar apimanti priedą, parinktą iš grupės, susidedančios iš farmaciškai priimtinų druskų, polisacharidų, peptidų, baltymų, aminorūgščių, sintetinių polimerų, natūralių polimerų, paviršinio aktyvumo medžiagų ir jų derinių.

20. Kompozicija pagal 19 punktą, kurioje priedas yra parinktas iš grupės, susidedančios iš karboksimetilceliuliozės, hidroksipropilmetilceliuliozės, metilceliuliozės, poliaktido, polietilenglikolio, polivinil-pirolidono, polioksietileno oksido, karboksivinilo polimero, polivinilo alkoholio, dekstrano sulfato ir jų derinių.

21. Kompozicija pagal 19 arba 20 punktą, kurioje priedo kiekis svyruoja maždaug nuo 1% iki maždaug 90 masės % kompozicijos.

22. Kompozicija pagal 21 punktą, kurioje priedo kiekis svyruoja maždaug nuo 20% iki maždaug 40 masės % kompozicijos.

23. Kompozicija pagal bet kurį iš ankstesnių punktų, kurioje minėta lazdelė yra cilindro formos ir minėto cilindro formos lazdelės diametras yra maždaug tarp 0,1 mm ir 3,0 mm.

24. Kompozicija pagal bet kurį iš 1 – 22 punktų, kurioje minėtos lazdelės ilgis yra maždaug tarp 1,0 mm iki 5,0 cm.

25. Įšvirkščiamos osteogeninio baltymo kompozicijos pagal bet kurį iš 1 – 24 punktų gavimo būdas apimantis pakopas:
(a) sausos formos osteogeninio baltymo maišymą su sausos formos kalcio fosfato medžiaga, siekiant gauti sausą mišinį;
(b) sauso mišinio atstatymą, pridedant vandeninio buferio, siekiant sudaryti pastą;
(c) pastos formavimą, siekiant gauti lazdelės formos kompoziciją; ir
(d) (c) pakopos lazdelės formos kompozicijos džiovinimą, siekiant gauti lazdelės formos įšvirkščiamą osteogeninių baltymų kompoziciją.

26. Būdas pagal 25 punktą, kurioje vandeninis buferis yra parinktas iš grupės, susidedančios iš fosfatu buferizuotos druskos, druskos, glicino pagrindo buferių ir jų derinių.

27. Būdas pagal 25 arba 26 punktą, kuriame vandeninio buferio santykis su sausu mišiniu svyruoja maždaug nuo 5:1 iki maždaug 2:1.

28. Būdas pagal bet kurį iš 25 – 27 punktų, kuriame formavimas yra atliekamas, naudojant būdą, parinktą iš grupės, susidedančios iš formavimo, ekstrudavimo, presavimo, ištekinimo ir jų derinių.

29. Būdas pagal bet kurį iš 25 – 28 punktų dar apimantis lazdelės formos kompozicijos supjaustimo pakopą prieš ir po (d) pakopos.

30.Osteogeninio baltymo panaudojimas osteogeninių baltymų įšvirkščiamos kompozicijos pagal bet kurį iš 1 – 24 punktų gavimui, kur osteogeninių baltymų įšvirkščiama kompozicija yra skirta žinduolių, turinčių kaulo defektą, gydymui ir kur osteogeninių baltymų įšvirkščiama kompozicija yra skiriama į kaulo defekto vietą.

31. Panaudojimas pagal 30 punktą, kuriame kaulo defektas yra osteoporozinis kaulas.

32. Osteogeninio baltymo panaudojimas osteogeninių baltymų įšvirkščiamos kompozicijos pagal bet kurį iš 1 – 24 punktų gavimui, kur osteogeninių baltymų įšvirkščiama kompozicija yra skirta žinduolių, turinčių kaulo defektą, gydymui ir kur gydymas apima pakopas:
(a) osteogeninių baltymų įšvirkščiamos kompozicijos veiksmingo kiekio skyrimą į kaulo defekto vietą; ir
(b) kaulo rezorbcijos inhibitoriaus veiksmingo kiekio skyrimą į kaulo defekto vietą.

33. Panaudojimas pagal 32 punktą, kuriame
(a) pakopa yra vykdoma prieš (b) pakopą.

34. Panaudojimas pagal 32 punktą, kuriame
(b) pakopa yra vykdoma prieš (a) pakopą.

35. Panaudojimas pagal 32 punktą, kuriame
(a) pakopa ir (b) pakopa yra vykdomos tuo pačiu metu.

---

(51) **Int.Cl.** ***A61K 38/24*** ***(2006.01)*** *(11)* **1673105**
A61P 15/00 ***(2006.01)*** *(13)* T
(96) 04766306.7
(96) 2004 07 23
(97) 2006 06 28
(97) 2007 05 02
(86) PCT/EP2004/051593
(86) 2004 07 23
(87) WO 2005/011726
(87) 2005 02 10
(30) 03102303, 2003 07 25, EP
04100760, 2004 02 26, EP
(72) DE LEO, Vincenzo, IT
LA MARCA, Antonio, IT
(73) LABORATOIRES SERONO S.A., 1170 Aubonne, CH
(74) Marija LENKUTIENĖ, 6, Patentinių paslaugų centras, UAB, J. Basanavičiaus g. 11/1, LT-03108 Vilnius, LT
(54) Folikukus stimuliuojančio hormono panaudojimas vyriškos lyties individų spermatazoidų chromosominių aberacijų mažinimui
Apibrėžties punktai: 11, brėžiniai: 3
(57) 1. Medžiagos, parinktos iš Folikulus Stimuliuojančio Hormono (FSH) ir FSH varianto, panaudojimas gamybai farmacinės kompozicijos, skirtos gydyti ir/arba sumažinti vyriškos lyties individų gametų chromosominius pakitimus.

2. Panaudojimas pagal apibrėžties 1 punktą, kur gametų chromosominiai pakitimai yra skaičiaus pakitimai.

3. Panaudojimas pagal apibrėžties 1 arba 2 punktus, kur gametų skaičiaus chromosominiai pakitimai yra spermatozoidų diploidija.

4. Panaudojimas pagal bet kurį ankstesnį apibrėžties punktą, kur gametų skaičiaus chromosominiai pakitimai yra lytinių chromosomų disomija.

5. Panaudojimas pagal bet kurį ankstesnį apibrėžties punktą, kur vyriškos lyties individas yra žmogus.

6. Panaudojimas pagal bet kurį ankstesnį apibrėžties punktą, kur medžiaga yra FSH.

7. Panaudojimas pagal bet kurį ankstesnį apibrėžties punktą, kur medžiaga yra rFSH.

8. Panaudojimas pagal bet kurį ankstesnį apibrėžties punktą, kai medžiaga yra skiriama vartoti kas antrą dieną.

9. Panaudojimas pagal bet kurį ankstesnį apibrėžties punktą, kai medžiaga yra skiriama vartoti po arba nuo 75 iki 300 IU dozėje.

10. Panaudojimas pagal bet kurį ankstesnį apibrėžties punktą, kai medžiaga yra skiriama vartoti po arba apie 150 IU dozėje.

11. Panaudojimas pagal bet kurį ankstesnį apibrėžties punktą, kur medžiaga yra rFSH, o vyriškos lyties žmogus kenčia dėl gametų ancuploidijos.

---

(51) **Int.Cl.** ***A61K 47/02*** ***(2006.01)*** *(11)* **1513555**
A61P 9/14 ***(2006.01)*** *(13)* T
(96) 03729543.3
(96) 2003 01 14
(97) 2005 03 16
(97) 2007 03 28
(86) PCT/IS2003/000002
(86) 2003 01 14
(87) WO 2003/059388
(87) 2003 07 24
(30) 623302, 2002 01 15, IS
(72) EYJOLFSSON, Reynir, IS
(73) Actavis Group hf., 220 Hafnarfjordur, IS
(74) Reda ŽABOLIENĖ, 7, Advokatės Redos Žabolienės kontora METIDA, Verslo centras VERTAS, Gynėjų g. 16, LT-01109 Vilnius, LT
(54) Kvinaprilio ir gimininių ACE inhibitorių kompozicijos
Apibrėžties punktai: 11, brėžiniai: 0
(57) 1. Farmacinė kompozicija, apimanti:

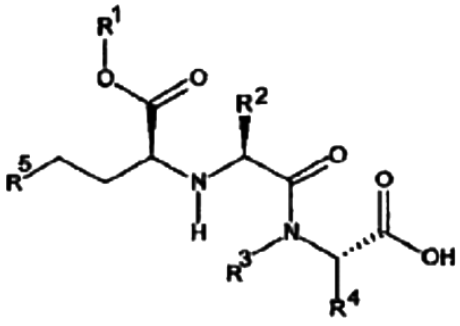

I

a. 0,5-50 masės % junginio, kurio formulė I:

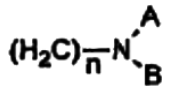

kurioje R^1 yra vandenilis arba alkilas, turintis nuo vieno iki penkių anglies atomų; R^2 yra vandenilis arba C_1-C_4-alkilas arba grupė:
kurioje A ir B nepriklausomai reiškia vandenilį arba C_1-C_4-alkilą ir n yra 1-4; R^3 ir R^4 kartu su atomais, prie kurių jos yra prisijungusios, sudaro heterociklinę, mono-, di- arba triciklinę žiedinę sistemą, kuri pasirinktinai yra pakeista C_1-C_4-alkoksi grupe; R^5 yra metilas arba fenilas; ir jos farmaciškai priimtinos druskos;
b. 5-90 masės % šarminio arba žemės šarminio metalo karbonato;
c. 5-90 masės % netirpaus žemės šarminio metalo vandenilio fosfato druskos; ir
d. turinti mažiau negu 10 masės % sacharido junginio.

2. Kompozicija pagal 1 punktą, kurioje šarminio arba žemės šarminio metalo karbonatas yra parinktas iš magnio karbonato, natrio vandenilio karbonato ir natrio karbonato.

3. Kompozicija pagal 1 punktą, šarminio arba žemės šarminio metalo karbonato kiekis yra mažiausiai ekvivalentiškas I formulės aktyvaus junginio kiekiui.

4. Kompozicija pagal 1 punktą, kurioje I formulės junginys yra parinktas iš grupės, turinčios enalaprilio, delaprilio, lisinoprilio, moeksiprilio, perindoprilio, kvinaprilio, ramiprilio, trandolaprilio ir jų farmaciškai priimtinų druskų.

5. Kompozicija pagal 1 punktą, kur kompozicija apima 1 – 15 masės % I formulės junginio.

6. Kompozicija pagal 1 punktą, kur kompozicija apima 25 – 75 masės % šarminio arba žemės šarminio metalo karbonato.

7. Kompozicija pagal 6 punktą, kur kompozicija apima 30 – 50 masės % šarminio arba žemės šarminio metalo karbonato.

8. Kompozicija pagal 1 punktą, kur kompozicija apima 15 – 75 masės % netirpaus žemės šarminio metalo vandenilio fosfato druskos.

9. Kompozicija pagal 1 punktą, kur kompozicija apima 25 – 50 masės % netirpaus žemės šarminio metalo vandenilio fosfato druskos.

10. Kompozicija pagal bet kurį iš ankstesnių punktų, kurioje I formulės junginys yra kvinaprilis arba jo farmaciškai priimtina druska.

11. Kompozicija pagal 1 punktą, dar apimanti 0,5-50 masės % farmaciškai aktyvaus junginio, parinkto iš grupės, apimančios diuretikus, įskaitant hidrochlortiazidą; slopinančius kosulį, įskaitant dekstrometorfaną, dekstrometosfano hidrobromidą, noskapiną, karbetapentano citratą ir chlofedianolio hidrochloridą; antihistaminus, įskaitant chloefeniramino maleatą, fenindamino tartratą, pirilamino maleatą, doksilamino sukcinatą ir feniltoloksamino citartą; dekongestantus, įskaitant fenilefedrino hidrochloridą, fenilpropanolamino hidrochloridą, pseudoefedrino hidrochloridą, efedriną; ir alkaloidus, tokius kaip kodeino fosfatas, kodeino sulfatas ir morfinas.

---

(51) **Int.Cl.** ***A61K 49/08*** ***(2006.01)*** *(11)* **1307237**
A61K 49/06 ***(2006.01)*** *(13)* T
A61K 51/00 ***(2006.01)***

(96) 01958005.9
(96) 2001 07 23
(97) 2003 05 07
(97) 2007 04 11
(86) PCT/EP2001/008500
(86) 2001 07 23
(87) WO 2002/013875
(87) 2002 02 21
(30) 10040858, 2000 08 11, DE
(72) PLATZEK, Johannes, DE
MARESKI, Peter, DE
NIEDBALLA, Ulrich, DE
RADÜCHEL, Bernd, DE
WEINMANN, Hanns-Joachim, DE
MISSELWITZ, Bernd, DE
(73) Bayer Schering Pharma Aktiengesellschaft, 13353 Berlin, DE
(74) Liudmila GERASIMOVIČ, 9, Į „Liudmila Gerasimovič, Patentinis patikėtinis", Vingrių g. 13-42, LT-01141 Vilnius, LT
(54) Perfluoralkilo turintys kompleksai su poliniais radikalais, jų gamybos būdas ir panaudojimas
Apibrėžties punktai: 21, brėžiniai: 0
(57) 1. Perfluoralkilo turintys kompleksai su poliniais radikalais, kurių formulė I

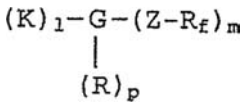

(I)

kur
R_f žymi perfluorintą, neišsišakojusią arba išsišakojusią anglies grandinę, kurios formulė $-C_nF_{2n}E$, kur E yra galinis fluoro, chloro, bromo, jodo arba vandenilio atomas ir n yra skaičius nuo 4 iki 30;
K žymi metalo kompleksą, kurio formulė II

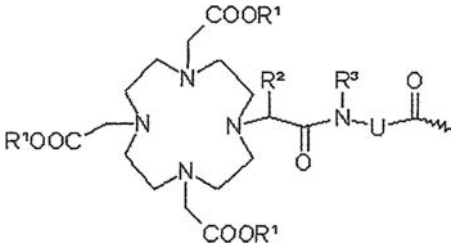

(II)

kurioje
R^1 žymi vandenilio atomą arba metalo jono ekvivalentą su atominiu skaičiumi 21-29, 31-33, 37-39, 42-44, 49 arba 57-83, su išlyga, kad mažiausiai du R^1 žymi metalų jonų ekvivalentus;
R^2 ir R^3 nepriklausomai vienas nuo kito žymi vandenilį, C_1-C_7-alkilą, benzilą, fenilą, $-CH_2OH$ arba $-CH_2OCH_3$ ir
U žymi $-C_6H_4-O-CH_2-\omega-$, $-(CH_2)_{1-5}-\omega$, fenileno grupę, $-CH_2-NHCO-CH_2-CH(CH_2COOH)-C_6H_4-\omega-$, $-C_6H_4-(OCH_2CH_2)_{0-1}-N(CH_2COOH)-CH_2-\omega$ arba C_1-C_{12}-alkileno grupę arba C_7-C_{12}-C_6H_4-O grupę, kuri nebūtinai yra pertraukta vienu arba keliais deguonies atomais, 1-3 -NHCO grupėmis arba 1 -3 –CONH grupėmis ir/arba turi pakaitais 1-3 $-(CH_2)_{0-5}COOH$ grupes, kur ω žymi prisijungimo prie -CO- vietą, arba formulė III

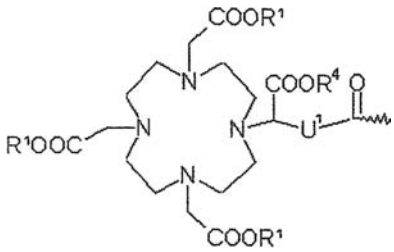

(III)

kur R^1 turi anksčiau nurodytą reikšmę, R^4 yra vandenilis arba prie/dėl R^1 nurodytas metalo jono ekvivalentas ir U^1 žymi $-C_6H_4-O-CH_2-\omega-$, kur ω žymi prisijungimo prie –CO- vietą, arba formulė IV

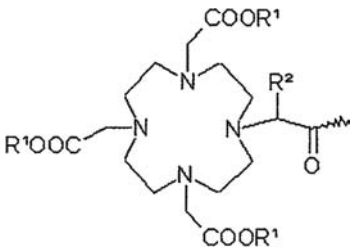

(IV)

kur R^1 ir R^2 turi anksčiau nurodytas reikšmes, arba formulė V A arba V B

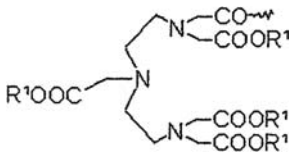

(V A)

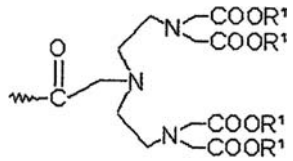

(V B)

kur R^1 turi anksčiau nurodytą reikšmę, arba formulė VI

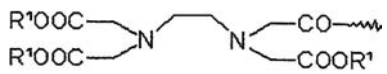

(VI)

kur R^1 turi anksčiau nurodytą reikšmę, arba formulė VII

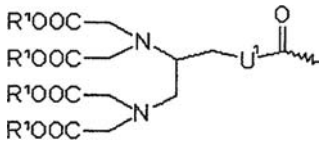

(VII)

kur R^1 turi anksčiau nurodytą reikšmę, ir U^1 žymi $-C_6H_4-O-CH_2-\omega-$, kur ω žymi prisijungimo prie –CO- vietą, ir radikale K nebūtinai esančios laisvos rūgšties grupės nebūtinai gali būti organinių ir/arba neorganinių bazių arba aminorūgščių arba aminorūgščių amidų druskos;
G žymi mažiausiai triskart funkcionalizuotą radikalą, pasirinktą iš tokių radikalų nuo a) iki g):
(a)

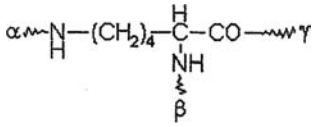

(b)

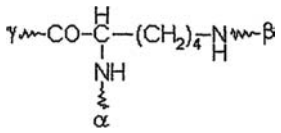

(c)

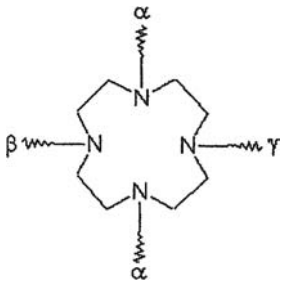

(d)

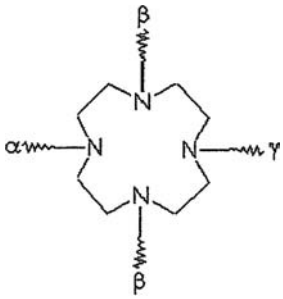

(e)

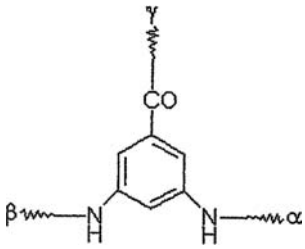

(f)

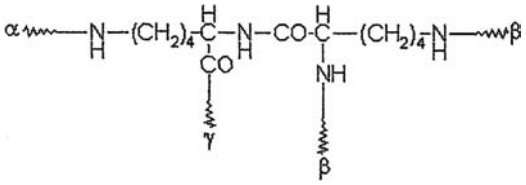

(g)

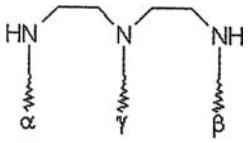

(h)

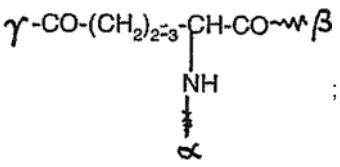

;

(i)

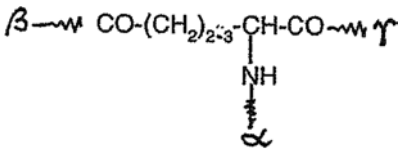

kur α žymi G prisijungimo prie komplekso K vietą, β yra G prisijungimo prie radikalo R vieta ir γ žymi G prisijungimo prie radikalo Z vietą;
Z žymi

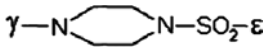

γ-**C(O)CH$_2$O(CH$_2$)$_2$-**ε

kur γ žymi Z prisijungimo prie radikalo G vietą ir ε žymi Z prisijungimo prie perfluorinto radikalo R_f vietą;
R žymi polinį radikalą, pasirinktą iš kompleksų K, kurių formulės nuo II iki VII, kur R^1 yra vandenilio atomas arba metalo jono ekvivalentas su atominiu skaičiumi 20-29, 31-33, 37-39, 42-44, 49 arba 57-83, ir radikalai R^2, R^3, R^4, U ir U^1 turi reikšmes kaip nurodyta anksčiau, su išlyga, kad kai G žymi radikalą (c) arba (d) ir R yra kompleksas, pasirinktas iš formulių II arba V, R negali būti toks pat kaip radikalas K formulės I, jeigu Z žymi -C(O)CH$_2$O(CH$_2$)$_2$-ε, arba
žymi folio rūgšties radikalą, arba neišsišakojusią arba išsišakojusią, prisotintą arba neprisotintą anglies grandinę su 2-30 C-atomais, prijungtą per -CO-, SO_2- arba per tiesiąją jungtį prie radikalo G, kuri nebūtinai yra pertraukta 1-10 deguonies atomų, 1-5 –NHCO grupėmis, 1-5 –CONH grupėmis, 1-2 sieros atomais, 1-5 –NH grupėmis arba 1-2 fenileno grupėmis, kur fenileno grupės nebūtinai gali turėti pakaitais 1-2 OH grupes, 1-2 NH_2 grupes, 1-2 –COOH grupes arba 1-2 -SO_3H grupes, nebūtinai galinčias turėti pakaitais 1-8 OH grupes, 1-5 –COOH grupes, 1-2 SO_3H grupes, 1-5 NH_2 grupes, 1-5 C_1-C_4-alkoksi grupes; ir
l, m ir p nepriklausomai vienas nuo kito yra sveikas skaičius 1 arba 2.

2. Metalų kompleksai pagal 1 punktą, b e s i s k i r i a n t y s tuo, kad metalo jono ekvivalentas R^1 radikale K yra elementas su atominiu skaičiumi 21-29, 39, 42, 44 arba 57-83.

3. Metalų kompleksai pagal 1 punktą, b e s i s k i r i a n t y s tuo, kad metalo jono ekvivalentas R^1 radikale K yra elementas su atominiu skaičiumi 27, 29, 31-33, 37-39, 43, 49, 62, 64, 70, 75 arba 77.

4. Metalų kompleksai pagal bet kurį vieną iš 1-3 punktų, b e s i s k i r i a n t y s tuo, kad K žymi metalo kompleksą, kurio formulės II, III, VB arba VII.

5. Metalų kompleksai pagal bet kurį vieną iš 1-4 punktų, b e s i s k i r i a n t y s tuo, kad polinis radikalas R turi komplekso K reikšmę.

6. Metalų kompleksai pagal 5 punktą, b e s i s k i r i a n t y s tuo, kad polinis radikalas R yra vienas iš kompleksų K formulės II, III, VA arba VII.

7. Metalų kompleksai pagal 5 arba 6 punktą, b e s i s k i r i a n t y s tuo, kad R^1 žymi metalo jono ekvivalentą su atominiu skaičiumi 20, 25 arba 64.

8. Metalų kompleksai pagal bet kurį vieną iš 1-4 punktų, b e s i s k i r i a n t y s tuo, kad polinis radikalas R turi vieną iš tokių reikšmių:
$-C(O)CH_2CH_2SO_3H$
$-C(O)CH_2OCH_2CH_2OCH_2CH_2OH$
$-C(O)CH_2OCH_2CH_2OH$
$-C(O)CH_2OCH_2CH(OH)CH_2OH$
$-C(O)CH_2NH-C(O)CH_2COOH$
$-C(O)CH_2CH(OH)CH_2OH$
$-C(O)CH_2OCH_2COOH$
$-SO_2CH_2CH_2COOH$
$-C(O)-C_6H_3-(m-COOH)_2$
$-C(O)CH_2O(CH_2)_2-C_6H_3-(m-COOH)_2$
$-C(O)CH_2O-C_6H_4-m-SO_3H$
$-C(O)CH_2NHC(O)CH_2NHC(O)CH_2OCH_2COOH$
$-C(O)CH_2OCH_2CH_2OCH_2COOH$
$-C(O)CH_2OCH_2CH(OH)CH_2O-CH_2CH_2OH$
$-C(O)CH_2OCH_2CH(OH)CH_2OCH_2-CH(OH)-CH_2OH$
$-C(O)CH_2SO_3H$
$-C(O)CH_2CH_2COOH$
$-C(O)CH(OH)CH(OH)CH_2OH$
$-C(O)CH_2O[(CH_2)_2O]_{1-9}-CH_3$
$-C(O)CH_2O[(CH_2)_2O]_{1-9}-H$
$-C(O)CH_2OCH(CH_2OH)_2$
$-C(O)CH_2OCH(CH_2OCH_2COOH)_2$
$-C(O)-C_6H_3-(m-OCH_2COOH)_2$
$-CO-CH_2O-(CH_2)_2O(CH_2)_2O-(CH_2)_2O(CH_2)_2OCH_3$
optimaliai $-C(O)CH_2O[(CH_2)_2O]_4-CH_3$.

9. Metalų kompleksai pagal bet kurį vieną iš 1-4 punktų, b e s i s k i r i a n t y s tuo, kad polinis radikalas R yra folio rūgšties radikalas.

10. Metalų kompleksai pagal bet kurį vieną iš 1-9 punktų, b e s i s k i r i a n t y s tuo, kad G formulėje I žymi lizino radikalą (a) arba (b).

11. Metalų kompleksai pagal bet kurį vieną iš 1-10 punktų, b e s i s k i r i a n t y s tuo, kad U metalo komplekse K žymi grupę $-CH_2-$ arba $-C_6H_4-O-CH_2-\omega$ kur ω žymi prisijungimo prie -CO- vietą.

12. Metalų kompleksų pagal 2 punktą panaudojimas gaminant kontrastinę terpę, skirtą BMR arba rentgeno diagnostikai.

13. Metalų kompleksų pagal 12 punktą panaudojimas gaminant kontrastinę terpę, skirtą infarkto ar nekrozės vizualizavimui.

14. Metalų kompleksų pagal 3 punktą panaudojimas gaminant kontrastinę terpę, skirtą radiodiagnostikai arba radioterapijai.

15. Metalų kompleksų pagal 2 punktą panaudojimas gaminant kontrastinę terpę, skirtą limfografijai limfinės sistemos pasikeitimų diagnostikoje.

16. Metalų kompleksų pagal 2 punktą panaudojimas gaminant kontrastinę terpę, skirtą netiesioginei limfografijai.

17. Metalų kompleksų pagal 2 punktą panaudojimas gaminant kontrastinę terpę, skirtą intraveninei limfografijai.

18. Metalų kompleksų pagal 2 punktą panaudojimas gaminant kontrastinę terpę, skirtą kraujagyslių tarpų vizualizavimui.

19. Metalų kompleksų pagal 2 punktą gaminant kontrastinę terpę, skirtą auglio vizualizavimui.

20. Farmacinė kompozicija, turinti mažiausiai vieną fiziologiniu požiūriu priimtiną junginį pagal bet kurį vieną iš 1-11 punktų, nebūtinai su priedais, kurie paprastai naudojami galeniniuose preparatuose.

21. Perfluoralkilo turinčių kompleksų su poliniais radikalais formulės I pagal 1 punktą

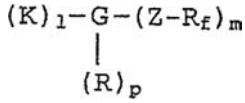
(I)

kur K, G, R, Z, R_f, l, m ir p turi reikšmes, nurodytas 1 punkte, gamybos būdas, b e s i s k i r i a n t i s tuo, kad karboksirūgštį, kurios formulė IIa

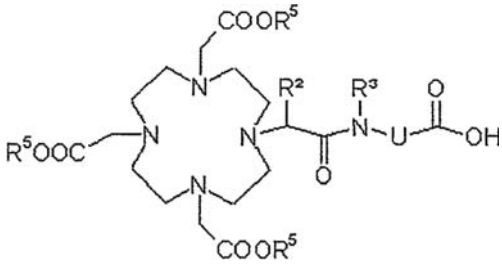
(IIa)

kurioje R^5 žymi metalo jono ekvivalentą, kurio atominis skaičius 21-29, 31-33, 37-39, 42-44, 49 arba 57-83 arba karboksilą apsaugančią grupę, ir R^2, R^3 ir U reikšmės yra kaip nurodyta anksčiau,
arba karboksirūgštį, kurios formulė IIIa

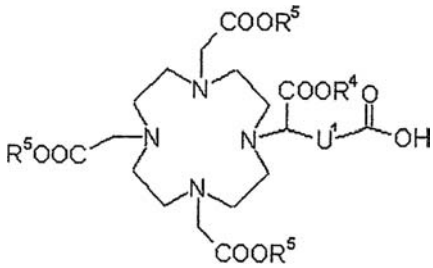
(IIIa)

kur R^4, R^5 ir U^1 reikšmės yra kaip nurodyta anksčiau, arba karboksirūgštį, kurios formulė IVa

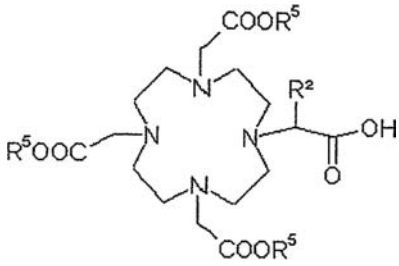
(IVa)

kur R^5 ir R^2 reikšmės yra kaip nurodyta anksčiau, arba karboksirūgštį, kurios formulė Va arba Vb

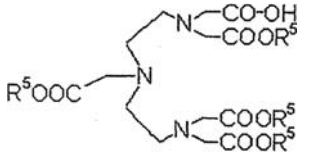
(Va)

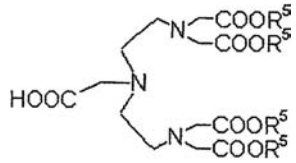

(Vb)

kur R^5 reikšmė yra kaip nurodyta anksčiau, arba karboksirūgštį, kurios formulė VIa

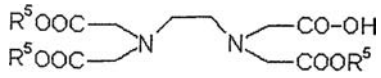

kur R^5 reikšmė yra kaip nurodyta anksčiau, arba karboksirūgštį, kurios formulė VIIa

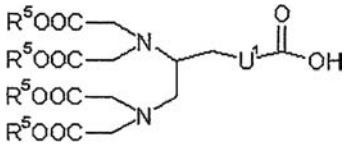

(VIIa)

kur R^5 ir U^1 reikšmės yra kaip nurodyta anksčiau, nebūtinai aktyvintoje formoje, kopuliavimo reakcijoje veikia aminu, kurio formulė VIII

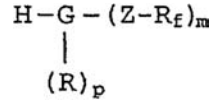

(VIII)

kur G, R, Z, R_f, m ir p turi nurodytas reikšmes, ir po to nebūtinai pašalina nebūtinai esančias apsaugančias grupes, siekiant gauti metalo kompleksą, kurio formulė I,
arba
jei R^5 yra apsauganti grupė, po šių apsaugančių grupių pašalinimo, sekančioje stadijoje žinomu būdu veikia elemento su atominiu skaičiumi 21-29, 31-33, 37-39, 42-44, 49 arba 57-83 mažiausiai vienu metalo oksidu arba metalo druska, ir po to nebūtinai esančius rūgštinius vandenilio atomus nebūtinai pakeičia neorganinių ir/arba organinių bazių, aminorūgščių arba aminorūgščių amidų katijonais.

(51) **Int.Cl. *B01D 29/03 (2006.01)*** *(11)* **1243299**
B01D 46/12 (2006.01) *(13)* T
(96) 02011098.7
(96) 1998 08 28
(97) 2002 09 25
(97) 2007 03 28
(30) 19742439, 1997 09 26, DE
(72) Eicher, Joachim, DE
Geser, Johannes, DE
Kadel, Klaus, DE
Dunne, Stephen Terence, GB
Bachtler, Wulf, DE
Freund, Bernhard, DE
(73) Boehringer Ingelheim International GmbH, 55216 Ingelheim, DE
(74) Reda ŽABOLIENĖ, 7, Advokatės Redos Žabolienės kontora METIDA, Verslo centras VERTAS, Gynėjų g. 16, LT-01109 Vilnius, LT
(54) Mikrostruktūrinis filtras
Apibrėžties punktai: 22, brėžiniai: 8

(57) 1. Mikrostruktūrinis filtras, turintis įėjimą nefiltruotam skysčiui ir išėjimą filtruotam skysčiui, šis filtras turi: iš esmės plokščią pagrindo plokštelę (1) ir prie jos pritvirtintą dengiamąją plokštelę; ir keletą iškyšų (7), kurių kiekviena apima integruotą minėtos pagrindo plokštelės (1) komponentą ir kiekviena išsikiša iš jo, minėtos iškyšos (7) yra atskirtos viena nuo kitos kanalais (8), kurie suformuoja skysčio kelią, einantį per filtrą nuo minėto įėjimo iki minėto išėjimo, minėta dengiamoji plokštelė dengia minėtas iškyšas (7) ir minėtus kanalus (8);
kuriame minėta daugybė iškyšų yra išdėstytos bent dvejomis eilėmis taip, kad nusitęstų zigzago konfigūracija (34) ir abipusiškai sugretintai skersai filtro.

2. Filtras pagal 1 punktą, kuriame tarpai tarp pagrindo plokštelės ir dengiamosios plokštelės yra apytiksliai tokio paties dydžio kaip ir kanalų plotis (8) tarp gretimų iškyšų (7).

3. Filtras pagal 1 punktą, kuriame:
daugybė iškyšų (7) eilių (3) yra išdėstyta pakopiniu būdu,
kanalų (8) skerspjūvis statmenai skysčio tekėjimo krypčiai – kai žiūrima tėkmės kryptimi – mažėja iš eilės į eilę,
iškyšos (3), kurios yra išdėstytos arčiau filtro įėjimo pusės, yra didesnės nei iškyšos (3), išdėstytos arčiau filtro išėjimo pusės, ir
tarpai tarp pagrindo plokštelės ir dengiamosios plokštelės srityje apie kiekvieną iškyšų (7) eilę, kur eilė yra išdėstyta pakopiniu būdu, apytiksliai tokio paties dydžio kaip ir kanalų plotis iškyšų (7) pusėje, kuriais skystis patenka į kanalų eilę.

4. Filtras pagal bet kurį iš 1–3 punktų, kuriame minėta dengiamoji plokštelė yra iš esmės plokščia.

5. Filtras pagal bet kurį iš 1–4 punktų, kuriame:
tarpai tarp pagrindo plokštelės (1) srityje aplink iškyšas (7) ir dengiamosios plokštelės iškyšų (7) eilės (3) vidinėje pusėje yra tarp pusės ir dvigubo kanalo pločio iškyšų pusėje, kuriais skystis patenka į kanalų (8) eilę.

6. Filtras pagal bet kurį iš 1–5 punktų, kuriame viena prieš kitą esančios iškyšų (7) eilės apibrėžia susijungimo erdvę, į kurią skystis teka iš visų kanalų tarp pirmosios eilės iškyšų ir iš kurios skystis teka į visus kanalus, tarp eilėje esančių iškyšų iškyšų, pagal tėkmės kryptį.

7. Filtras pagal bet kurį iš 1–6 punktų, kuriame minėtos iškyšos gali būti sričių (11, 12, 13, 14, 15) formos, kurios – kai žiūrima tekėjimo kryptimi – yra tiesios arba lenktos; arba yra stulpelių formos (16, 17, 18, 19).

8. Filtras pagal bet kurį iš 1–7 punktų, kuriame minėti kanalai (8) yra iš esmės pastovaus skerspjūvio ir yra bent dvigubai didesnio ilgio nei jų aukštis skysčio įėjimo pusėje.

9. Filtras pagal bet kurį iš 1–8 punktų, kuriame minėti kanalai (8) yra apytiksliai pastovaus skerspjūvio visame kanalo ilgyje ir yra nuo 5 μm iki 50 μm ilgio, nuo 2,5 μm iki 25 μm aukščio ir nuo 2,5 μm iki 25 μm pločio.

10. Filtras pagal 9 punktą, kuriame minėti kanalai turi iš esmės kvadrato formos skerspjūvį.

11. Filtras pagal bet kurį iš 1–9 punktų, kuriame minėti kanalai turi cilindro formos arba trapecinį skerspjūvį.

12. Filtras pagal 11 punktą, kuriame ilgesniąją trapecinių kanalų pusę sudaro dengiamoji plokštelė.

13. Filtras pagal bet kurį iš 1–9 punktų, kuriame kanalai (8) turi apytiksliai kvadrato formos skerspjūvį filtro įėjimo pusėje, kuris, einant link filtro išėjimo pusės, platėja.

14. Filtras pagal bet kurį iš 1–13 punktų, kuriame tarpai tarp iškyšų eilių yra tinkamiausiu atveju dvigubai didesni už kanalo plotį įėjimo pusėje.

15. Filtras pagal bet kurį ankstesnį punktą, kuriame minėta zigzago konfigūracija turi iškyšų eiles, nuožulnias viena kitos atžvilgiu kampu alfa, sudarančiu nuo 2° iki 25°.

16. Filtras pagal bet kurį iš 1–15 punktų, kuriame tarpai tarp pagrindo plokštelės (1) srityje aplink iškyšas (7) ir dengiamosios plokštelės iškyšų eilės (3) vidinės pusės srityje yra iš esmės vienodi.

17. Filtras pagal bet kurį iš 1–15 punktų, kuriame tarpai tarp pagrindo plokštelės (1) srityje aplink iškyšas (7) ir dengiamosios plokštelės iškyšų (7) eilės (3) vidinės pusės srityje yra didesnis eilės galo, kuris yra arti filtro išėjimo, srityje nei eilės galo, kuris yra arti filtro įėjimo, srityje.

18. Filtras pagal bet kurį iš 1–15 punktų, kuriame tarpai tarp plokščios pagrindo plokštelės (1) srityje aplink iškyšas (7) ir plokščios dengiamosios plokštelės iškyšų eilės vidinės pusės srityje tiesiškai didėja nuo eilės galo, kuris yra arti filtro įėjimo pusės, srities link eilės galo, kuris yra arti filtro išėjimo pusės, srities.

19. Filtras pagal bet kurį iš 1–18 punktų, kuriame minėta pagrindo plokštelė (1) yra struktūrinė, išėsdinus ją izotropiškai arba anizotropiškai drėgnai arba sausai arba kombinuojant šiuos procesus, tinkamiausiu atveju, anizotropiniu sausu ėsdinimu.

20. Filtras pagal bet kurį iš 1–19 punktų, kuriame minėta pagrindo plokštelė (1) yra iš silicio, o minėta dengiamoji plokštelė yra iš stiklo, minėta pagrindo plokštelė sujungiama su minėta dengiamaja plokštele naudojant anodinius sujungimus.

21. Purkštuvas, skirtas inhaliacinei terapijai, kur pulverizatorius turi mikrostruktūrinį filtrą pagal bet kurį ankstesnį punktą.

22. Purkštuvas pagal 21 punktą, turintis purkštuką (6), kuriame sumontuotas minėtas filtras.

---

(51) **Int.Cl.** ***B31B 37/02*** ***(2006.01)***
B31B 19/10 ***(2006.01)***
B31B 37/00 ***(2006.01)***
B65H 23/188 ***(2006.01)***

(11) **0962309**
(13) T

(96) 99107472.5
(96) 1999 04 29

(97) 1999 12 08
(97) 2007 03 07

(30) 19824797, 1998 06 03, DE
(73) INDAG Gesellschaft für Industriebedarf mbH & Co. Betriebs KG, 69214 Eppelheim/Heidelberg, DE
(74) Virgina Adolfina DRAUGELIENĖ, 8, A.P.Kavoliuko g. 24-152, LT-04328 Vilnius, LT

(54) Folijos maišelių gaminimo įrenginys ir gamybos būdas
Apibrėžties punktai: 18, brėžiniai: 4

(57) 1. Folijos maišelių gamybos būdas, ypač maišelių (2), skirtų gėrimams, kur yra tiekiamos bent dvi folijos (4, 6), kad tarnautų kaip folijos maišelio šonai (8), folijos yra išdėstomos viena ant kitos ir sujungiamos viena su kita folijos maišelio būsimų šonų kraštuose, tokiu būdu sujungtos folijos yra iškraunamos ir apkerpamos palei sujungimą, kad suformuotų individualus folijos maišelius, galimi folinės medžiagos kiekių skirtumai, egzistuojantys tiekimo kryptimi (20) atitinkamai tiekiant bent dvi folijas (4, 6) atitinkamam folijos maišeliui, yra pašalinami tempiant foliją, kuri tiekia mažesnį folinės medžiagos kiekį, skirtą folijos maišeliui, kur tempimas yra vykdomas trumpą laiko tarpą, laikant numatytą tempti foliją (4, 6) gnybtinėmis priemonėmis (48, 50) dvejuose suveržimo taškuose (54, 56), išdėstytuose su tarpais tiekimo kryptimi (20), ir tuo pačiu metu didinant folijos tempimą tarp dviejų laikymo taškų (54, 56) tempimo mechanizmu (52), veikiančiu priklausomai nuo gnybtinių priemonių (48, 50), o galimi atsirandantys folinės medžiagos kiekių skirtumai yra registruojami davikliais, b e s i s k i r i a n t i s tuo, kad davikliai yra sumontuoti pasroviui už gnybtinių priemonių toje vietoje, kurioje folijos yra išdėstytos viena ant kitos viršaus ir dar hermetiškai nėra sujungtos.

2. Būdas pagal 1 punktą, b e s i s k i r i a n t i s tuo, kad folijos įtempimas yra didinamas tempimo kūnu (52), kuris išlenkia numatytą tempti foliją (4, 6) per visą jos plotį tarp dviejų laikymo taškų (54, 56) iš šono nuo nepaveiktos transportavimo dalies.

3. Būdas pagal bet kurį 1-2 punktą, b e s i s k i r i a n t i s tuo, kad statmenai tiekimo krypčiai tiekiamų folinių medžiagų bent plotis atitinka daugybei folijos maišelių (2), ir daugybė folijos maišelių yra gaminami tuo pačiu metu eilėmis iš minėtų folinių medžiagų.

4. Būdas pagal bet kurį iš 1-3 punktų, b e s i s k i r i a n t i s tuo, kad folinės medžiagos kiekis, kuris yra tiekiamas folijos tiekimo kryptimi, skirtas atitinkamam folijos maišeliui yra registruojamas ženklų (16) pagalba, kuriais yra aprūpinta folinė medžiaga atstumais, kurie atitinka folinės medžiagos kiekiui, tiekiamam atitinkamam folijos maišeliui.

5. Būdas pagal 3 arba 4 punktą, b e s i s k i r i a n t i s tuo, kad eilei yra numatytas tik vienas ženklas (16).

6. Būdas pagal 4 arba 5 punktą, b e s i s k i r i a n t i s tuo, kad ženklai (16) yra optiškai registruojami.

7. Būdas pagal bet kurį iš 4-6 punktų, b e s i s k i r i a n t i s tuo, kad ženklai (16) yra atspausdinti ant folijų (4, 6).

8. Būdas pagal 7 punktą, b e s i s k i r i a n t i s tuo, kad ženklai (16) yra numatyti folijų (4, 6) srityje, kuri tampa folijos maišelio šonų dalimi.

9. Būdas pagal 7 punktą, b e s i s k i r i a n t i s tuo, kad informatyvių įspaudų (14) dalys yra naudojamos kaip ženklai.

10. Būdas pagal bet kurį iš 1-9 punktų, b e s i s k i r i a n t i s tuo, kad individualios folijos yra hermetiškai sujungiamos viena su kita palei folijos maišelio būsimą šoninį kraštą (8) sujungimo proceso metu.

11. Būdas pagal bet kurį iš 1-10 punktų, b e s i s k i r i a n t i s tuo, kad viena iš bent dviejų folijų (4, 6) yra nuolatos iš anksto įtempta, o kita(os) folija(os) yra pritaikyta(os), kad būtų atitinkamai įtempta(os).

12. Maišelių gaminimo įrenginys, skirtas būdui pagal 1 punktą realizuoti, apimantis bent vieną pirmąją ir antrąją tiekimo priemones (22, 24, 26, 28), skirtas atitinkamoms folijoms (4, 6) tiekti, individualių folijų sujungimo priemonę (30), iškrovimo priemonę (29), skirtą sujungtų folijų iškrovimui, kirpimo priemonę (36), skirta sujungtoms folijoms sukarpyti į individualius folijos maišelius, matavimo priemonę (38, 39), skirtą tiekimo kryptimi folijų (4, 6) tiekiamam folinės medžiagos kiekiui, skirtam atitinkamam folijos maišeliui gaminti, registruoti, ir atitinkamą tempimo priemonę (44, 46), skirta kiekvienai iš bent dviejų tiekiamų folijų, kurios priemonė yra suformuota tempti atitinkamą foliją (4, 6) pagal matavimo priemonės signalą, tempimo priemonė (46) apimanti dvi gnybtines priemones (48, 50), kurios išdėstytos per atstumą folijos transportavimo kryptimi (20), minėtos gnybtinės priemonės sukonstruotos taip, kad jos galėtų veikti į tiekiamą foliją (4, 6) dvejuose per atstumą išdėstytuose laikymo taškuose (54, 56) taip, kad tempimo mechanizmas (52), sumontuotas tarp dviejų gnybtinių priemonių (48, 50), kuris yra sukonstruotos taip, kad jis galėtų iš šono išlenkti tiekiamą foliją (4, 6) per visą folijos plotį tarp dviejų laikančiųjų taškų (54, 56), nepriklausomai nuo gnybtinių priemonių (48, 50) veikimo, b e s i s k i r i a n t i s tuo, kad matavimo priemonė yra sumontuota pasroviui už gnybtinių priemonių prie kartu tiekiamų, bet dar hermetiškai nesujungtų, folijų (4, 6).

13. Įrenginys pagal 12 punktą, b e s i s k i r i a n t i s tuo, kad matavimo priemonė apima tam tikrą skaičių optinių jutiklių (38, 39), skirtų ant folijos ženklams (16) aptikti.

14. Įrenginys pagal 12 punktą, b e s i s k i r i a n t i s tuo, kad tempimo mechanizmas turi stūmoklį (52), kuris juda statmenai folijos transportavimo krypčiai (20) ir tęsiasi per visą folijos plotį.

15. Įrenginys pagal bet kurį iš 12-14 punktų, b e s i s k i r i a n t i s tuo, kad kryptimi, statmena folijų (4, 6) tiekimo krypčiai atliekamas ištempimas, kuris yra pakankamas, kad veiktų folijas, kurių plotis atitinka daugybei folijos maišelių (2).

16. Įrenginys pagal 15 punktą, b e s i s k i r i a n t i s tuo, kad kiekvienai tiekiamai folijai išilgai tiekiamos folijos pločio yra numatytas tik vienas jutiklis (38, 39), skirtas folinės medžiagos kiekiui registruoti, kuris tiekimo kryptimi (20) yra tiekiamas individualiomis folijomis (4, 6), skirtomis folijų maišelių gamybai.

17. Įrenginys pagal bet kurį iš 12-16 punktų, b e s i s k i r i a n t i s tempimo priemone (24), skirta tiekiamų folijų (4, 6) įtempimui palaikyti.

18. Įrenginys pagal bet kurį iš 12-17 punktų, b e s i s k i r i a n t i s tuo, kad individualių folijų sujungimo priemonė apima hermetiško sujungimo priemonę (30, 32).

(51) **Int.Cl. *B61L 5/10 (2006.01)*** *(11)* **1678024**
(13) T
(96) 04761073.8
(96) 2004 10 15
(97) 2006 07 12
(97) 2007 02 28
(86) PCT/AT2004/000352
(86) 2004 10 15
(87) WO 2005/042330
(87) 2005 05 12
(30) 17342003, 2003 10 31, AT
(72) KLEIN, Herbert, AT
(73) VAE EISENBAHNSYSTEME GMBH, 8740 Zeltweg, AT
VAE GmbH, 1010 Wien, AT
(74) Virgina Adolfina DRAUGELIENĖ, 8,
A.P.Kavoliuko g. 24-152, LT-04328 Vilnius, LT
(54) Mobiliųjų iešmo dalių galinių padėčių fiksavimo įrenginys
Apibrėžties punktai: 16, brėžiniai: 6
(57) 1. Mobiliųjų iešmo dalių galinių padėčių fiksavimo įrenginys, ypač iešmo fiksatorius, apimantis bent dvi santykinai slenkančias dalis, kurios yra vedamos viena kitos viduje ir galinčios išsidėstyti sujungtoje viena su kita padėtyje, fiksuotoje jėgos būdu arba fiksuotoje formos dėka bent viena judėjimo kryptimi, b e s i s k i r i a n t i s tuo, kad santykinai slenkančios dalys yra sudarytos iš vidinio vamzdžio (14) ir išorinio vamzdžio (13), supančio vidinį vamzdį, kuris apsupa stacionarų strypą (15).

2. Įrenginys pagal 1 punktą, b e s i s k i r i a n t i s tuo, kad strypas (15) yra suspaustas tarp dviejų pagrindinių bėgių (1).

3. Įrenginys pagal 1 arba 2 punktą, b e s i s k i r i a n t i s tuo, kad strypas (15) yra reguliuojamas ašine kryptimi, o sureguliuotoje padėtyje fiksuojamas.

4. Įrenginys pagal 1, 2 arba 3 punktą, b e s i s k i r i a n t i s tuo, kad strypas (15) ant kiekvieno iš jo dviejų galų turi sriegį, skirtą sujungimui su jungiamąja dalimi (23), turinčia kontrsriegį ir kontaktuojančia su pagrindinio bėgio (1) apačia.

5. Įrenginys pagal bet kurį iš 1-4 punktų, b e s i s k i r i a n t i s tuo, kad strypas (15) yra šarnyriniai prijungtas prie pagrindinių bėgių (1) taip, kad galėtų suktis apie ašį (17), besitęsiančią bėgių išilgine kryptimi.

6. Įrenginys pagal bet kurį iš 1-5 punktų, b e s i s k i r i a n t i s tuo, kad vidinis vamzdis (14) yra sujungtas su judamomis iešmo dalimis, ypač su smailių bėgiais (2, 3).

7. Įrenginys pagal bet kurį iš 1-6 punktų, b e s i s k i r i a n t i s tuo, kad vidinis vamzdis (14) yra sudarytas iš dviejų santykiniai slenkančių ašies kryptimi dalių (24, 25) ir kiekviena dalis (24, 25) yra sujungta su judama iešmo dalimi, ypač su smailės bėgiu (2, 3).

8. Įrenginys pagal bet kurį iš 1-7 punktų, b e s i s k i r i a n t i s tuo, kad vidinis vamzdis (14) arba jo dvi dalys (24, 25), apimančios sujungimo elementą (20), kuris yra reguliuojamas ašine kryptimi ir atitinkamoje ašinėje padėtyje fiksuojamas, bei kuris sąveikauja su judamų iešmo dalių atitinkamais sujungimo elementais (18), ypač su smailių bėgiais (2, 3).

9. Įrenginys pagal 8 punktą, b e s i s k i r i a n t i s tuo, kad vidinis vamzdis (14) ant kiekvieno iš jo dviejų galų turi sriegius (26, 27), ant kurių yra užsukami sujungimo elementai (20).

10. Įrenginys pagal bet kurį iš 1-9 punktų, b e s i s k i r i a n t i s tuo, kad išorinis vamzdis (13) yra sujungtas su slenkančia pavara (4, 5).

11. Įrenginys pagal bet kurį iš 1-10 punktų, b e s i s k i r i a n t i s tuo, kad vidinis vamzdis (14) apima anga (28), skirtas fiksavimo elementams (29, 30) priimti.

12. Įrenginys pagal bet kurį iš 1-11 punktų, b e s i s k i r i a n t i s tuo, kad fiksavimo elementai (29, 30) yra slenkantys radialine kryptimi ir kad strypas (15) turi bent vieną mažesnio diametro susiaurėjusią sritį (31, 32), o išorinis vamzdis (13) ant savo vidinio pakraščio turi bent vieną išsiskiriančiai didesnio pločio sritį (33, 34).

13. Įrenginys pagal bet kurį iš 1-12 punktų, b e s i s k i r i a n t i s tuo, kad strypas (15) ant savo išorinio pakraščio, o išorinis vamzdis (13) ant savo vidinio pakraščio, kiekvienas turi bent du žiedinius grioveliu (31, 32, 33, 34), kur fiksuotoje padėtyje, radialine kryptimi į išorę slenkantys fiksavimo elementai (29 ir 30, atitinkamai) vedami vienoje iš vidinio vamzdžio dalių (24 ir 25, atitinkamai) sąveikauja su išorinio vamzdžio (13) žiediniu grioveliu (33 ir 34, atitinkamai), ir radialine kryptimi į vidų slenkantys fiksavimo elementai (30 ir 29 atitinkamai) vedami kitoje vienoje iš vidinio vamzdžio dalių (24 ir 25 atitinkamai) sąveikauja su strypo (15) žiediniu grioveliu (32 ir 31, atitinkamai).

14. Įrenginys pagal bet kurį iš 1-13 punktų, b e s i s k i r i a n t i s tuo, kad fiksavimo elementai (29, 30) yra suformuoti rutulių arba ritinėlių.

15. Įrenginys pagal bet kurį iš 1-14 punktų, b e s i s k i r i a n t i s tuo, kad strypas (15) yra sandariai vedamas vidiniame vamzdyje (14) ir vidinis vamzdis (14) yra sandariai vedamas išoriniame vamzdyje (13), o įtaisas (6) yra užpildytas tepalu, ypač alyva.

16. Įrenginys pagal 15 punktų, b e s i s k i r i a n t i s tuo, kad išorinis vamzdis (13) turi kompensavimo vožtuvą, skirtą tūrio pakitimams, atsirandantiems perjungimo metu, kompensuoti.

---

(51) **Int.Cl. *B65D 43/02 (2006.01)***
(11) **1562837**
(13) T
(96) 03766227.7
(96) 2003 07 18
(97) 2005 08 17
(97) 2007 02 14
(86) PCT/EP2003/007847
(86) 2003 07 18
(87) WO 2004/013013
(87) 2004 02 12
(30) 20211866 U, 2002 07 26, DE
20219271 U, 2002 12 03, DE
(72) FISCHER, Ronald, DE
(73) Jokey Plastik Wipperfürth GmbH, 51688 Wipperfürth, DE
(74) Reda ŽABOLIENĖ, 7, Advokatės Redos Žabolienės kontora METIDA, Verslo centras VERTAS, Gynėjų g. 16, LT-01109 Vilnius, LT

(54) Puodelio formos indas, ypač kibirėlis su dangteliu
Apibrėžties punktai: 30, brėžiniai: 13

(57) 1. Puodelio formos indas, ypač – kibirėlis (10, 110), turintis dangtelį (12, 112), kurio perimetrinis kraštelis (33, 133), suformuotas ant jo, gali būti užsikirtimo būdu pritvirtintas prie į išorę išsikišančio perimetrinio antbriaunio (16, 116), suformuoto ant indo korpuso (11, 111) briaunos, tokiu būdu, kad užsikirtimo pozicijoje dangtelio perimetrinio apvado (33, 133) laisvojo galo briauna (34, 134) yra dengiama indo perimetrinio antbriaunio (16, 116) ir ąselės (36, 136), kuri panaudojama dangtelio (12, 112) atkertamajam pakėlimui dalinėje perimetrinėje srityje ir kuri yra įrengta indo perimetrinio antbriaunio (16, 116) dalyje ir yra į jį įterpta ir jo yra jo atžvilgiu varstoma, kurioje ji yra sulygiuota su indo perimetriniu antbriauniu (16, 116) ir kuri atitinka dangtelio užsikirtimo poziciją jos dangtelio pakilimo momento pozicijoje, b e s i s k i r i a n t i s tuo, kad ąselė (36, 136) yra pritvirtinama su galimybe varstytis apie varstymosi ašį (45, 145), kuri yra apytiksliai statmena arba smailiu kampu nuožulni horizontalios dangtelio plokštumos atžvilgiu, indo perimetrinio antbriaunio (16, 116) perimetrinio galo briaunos arba kibirėlio korpuso (11, 111) atžvilgiu ir kad ąselė (36, 136) yra įrengta prie vidinės išilginės briaunos, kuri yra bent iš dalies uždengta perimetrinio dangtelio apvado (33, 133) su atskyrimo takeliu (40, 140), kuris patenka į efektyvų sąryšį su perimetrinio dangtelio apvado (33, 133) laisvojo galo briauna (34, 134), vykstant ąselės varstomajam judėjimui (36, 136).

2. Puodelio formos indas, kaip išdėstyta 1 punkte, b e s i s k i r i a n t i s tuo, kad varstymosi ašis (45) yra nuožulni iš esmės horizontalios dangtelio plokštumos atžvilgiu, jos vienos ir/arba kitos tarpusavyje statmenų horizontalių ašių kryptimi.

3. Puodelio formos indas, kaip išdėstyta 1 punkte, b e s i s k i r i a n t i s tuo, kad ąselė (136) yra sumontuota taip, kad galėtų varstytis nustatytu atstumu nuo ir link kibirėlio korpuso (111).

4. Puodelio formos indas, kaip išdėstyta 1 arba 2 punktuose, b e s i s k i r i a n t i s tuo, kad varstymosi ašis (46) yra suformuota iš juostinio vyrio (45), esančio tarp ąselės (36) ir indo perimetrinio antbriaunio (16) arba ąselės (36) ir kibirėlio korpuso (11).

5. Puodelio formos indas, kaip išdėstyta 4 punkte, b e s i s k i r i a n t i s tuo, kad ąselė (36) yra įrengta jos vieno galo srityje, esančioje apie indo korpusą (11), su išlinkimu (52), kurio galo briauna (38) įeina į juostinį vyrį (45).

6. Puodelio formos indas, kaip išdėstyta 4 punkte, b e s i s k i r i a n t i s tuo, kad ąselės (36) dviejų galų laisvosios briaunos (38, 39) yra atskirtos siauru plyšiu nuo priešais esančių indo perimetrinio antbriaunio (16) perimetrinių galų briaunų (43, 44) ir kuris yra suformuotas ąselės (36) srityje, kuri yra asimetriška išilgine kryptimi, yra vyrio kojelė, kuri išsikiša kampu ir kurios galo briauna įeina į juostinį vyrį (45).

7. Puodelio formos indas, kaip išdėstyta 1 punkte arba 3 punkte, b e s i s k i r i a n t i s tuo, kad vyrio ašis (146) yra suformuota iš juostinio vyrio (145) tarp ąselės (136) ir montavimo atramos (160), suformuotos ant kibirėlio kūno (111).

8. Puodelio formos indas, kaip išdėstyta 7 punkte, b e s i s k i r i a n t i s tuo, kad ąselė (136) yra įrengta jo viduje kartu su stangrinimo priemonėmis (163), sujungtomis su montavimo atrama (160) per juostinį vyrį (145).

9. Puodelio formos indas, kaip išdėstyta 7 punkte arba 8 punkte, b e s i s k i r i a n t i s tuo, kad montavimo atrama (160) yra montavimo kojelių, įrengtų trikampėje arba trapecinėje konfigūracijoje, formos (161, 162), kai žiūrima iš apačios, ir išsikišančių iš kibirėlio korpuso (116) perimetro.

10. Puodelio formos indas, kaip išdėstyta bent viename iš 1 ir 7-9 punktų, b e s i s k i r i a n t i s tuo, kad varstymosi ašis (145) yra įrengta galinėje srityje, sudarančioje ąselę (136), dviejų pečių sverto formos.

11. Puodelio formos indas, kaip išdėstyta bent viename ankstesniame punkte, b e s i s k i r i a n t i s tuo, kad tarp bent vienos ąselės (36, 136) srities ir perimetrinio antbriaunio (16, 116) yra įrengtas atidarymo apsaugos įrenginys (15, 115), kuris gali būti nutraukiamas arba kuris yra užkertamas arba deformuojamas.

12. Puodelio formos indas, kaip išdėstyta viename iš 1 ir 11 punktų, b e s i s k i r i a n t i s tuo, kad išilginė ąselės (36, 136) briauna, kuri yra įrengta su atskyrimo takeliu (40, 140), yra prijungta tokiu būdu, kad ji gali būti nutraukiama palei kojeles arba juostelę (51, 151) į atitinkamą gretimą išilginę briauną (46, 146), kuri atriboja išpjovą (37, 137), kurioje talpinama ąselė (36, 136).

13. Puodelio formos indas, kaip išdėstyta 12 punkte, b e s i s k i r i a n t i s tuo, kad kojelės arba juostelė (48, 148) yra įrengtos srityje, kuri yra nutolusi nuo varstymosi ašies ir kuri yra įrengiama dangtelio apvado (33, 133) atžvilgiu tarp ąselės (36, 136) atskyrimo takelio (40, 140) ir indo perimetrinio antbriaunio (16, 116) išilginės briaunos (46, 146).

14. Puodelio formos indas, kaip išdėstyta 5 punkte, b e s i s k i r i a n t i s tuo, kad ant ąselės (36) yra įrengta bent viena užkertama arba deformuojama iškyša (53), kurios išsikišimas, judant iš pradžioje uždaros indo būsenos į būseną, kai indas pirmą kartą atidaromas, negrąžinamai pakeičia jo susikabinimo būseną nejudamos iškyšos (54) arba srities atžvilgiu.

15. Puodelio formos indas, kaip išdėstyta viename iš 5 arba 6 ir 14 punktų, b e s i s k i r i a n t i s tuo, kad užkertama arba deformuojama iškyša (53) yra suformuota ąselės (36) išlinkimo srityje (52) arba ąselės galo srityje, kuri yra nutolusi nuo suėmimo dalies (50).

16. Puodelio formos indas, kaip išdėstyta 6 punkte, b e s i s k i r i a n t i s tuo, kad ąselė (36) turi suėmimo dalį (50), kuri yra pritaikyta būti lenkiama pagrindinės ąselės (36) srities atžvilgiu.

17. Puodelio formos indas, kaip išdėstyta 1 ir 11 punktuose, b e s i s k i r i a n t i s tuo, kad atidarymo apsaugos įrenginys (115) yra suformuotas iš užkirtimo sąvaržos (170), kuri, ąselei (136) varstomai judant, persislenka į matomai užkirstą atvertą poziciją.

18. Puodelio formos indas, kaip išdėstyta 17 punkte, b e s i s k i r i a n t i s tuo, kad atveriama užsikirtimo sąvarža (170) turi varstymosi ašį (175), iš esmės lygiagrečią ąselės (136) varstymosi ašiai (145).

19. Puodelio formos indas, kaip išdėstyta 17 punkte arba 18 punkte, b e s i s k i r i a n t i s tuo, kad užsikirtimo sąvarža (170) yra iš esmės T formos arba plaktuko pavidalo skerspjūvio, kuriame sąvaržos pagrindo kojos (171) laisvasis galas suformuoja varstymosi ašį (175) ir bent vieną iš sąvaržos šakų (172, 173) yra aprūpintos strekte (174).

20. Puodelio formos indas, kaip išdėstyta 18 arba 19 punktuose, b e s i s k i r i a n t i s tuo, kad varstymosi ašis yra suformuota iš juostinio vyrio (175) tarp sąvaržos pagrindo kojos (171) galo ir laisvojo montavimo kojos (161, 162) galo, suformuoto ant montavimo atramos (160).

21. Puodelio formos indas, kaip išdėstyta 20 punkte, b e s i s k i r i a n t i s tuo, kad montavimo koja (161, 162) tęsiasi lygiagrečiai kibirėlio korpuso (111) pakraščiui.

22. Puodelio formos indas, kaip išdėstyta bent viename iš 17-21 punktų, b e s i s k i r i a n t i s tuo, kad užsikirtimo sąvarža (170) atvertoje pozicijoje yra užkertama į atraminę kojį (166'), tarp indo perimetrinio antbriaunio (116) vidaus ir kibirėlio korpuso (111) perimetro išorės.

23. Puodelio formos indas, kaip išdėstyta 22 punkte, b e s i s k i r i a n t i s tuo, kad sąvaržos šaka (172, 173) išorėje ir atraminė koja (166') prie jos šono, esančio link užsikirtimo sąvaržos (170), yra aprūpinta lygiagrečiomis užsikirtimo briaunelėmis (177).

24. Puodelio formos indas, kaip išdėstyta bent viename iš 17-23 punktų, b e s i s k i r i a n t i s tuo, kad pradinėje pozicijoje užsikirtimo sąvarža (170) yra sumontuota taip, kad jos išorė būtų plyšio (140), esančio tarp indo perimetrinio antbriaunio (116) perimetrinės briaunos (143) ir ąselės briaunos (147), gretimos ąselės (136) varstymosi ašiai (145), viduje.

25. Puodelio formos indas, kaip išdėstyta bent viename iš 17-24 punktų, b e s i s k i r i a n t i s tuo, kad ąselė (136) prie jos trumpesniojo sverto peties turi veikimo briauną (147), skirtą užsikirtimo sąvaržos (170) varstomajam judėjimui.

26. Puodelio formos indas, kaip išdėstyta 25 punkte, b e s i s k i r i a n t i s tuo, kad ąselės (136) veikimo briauna (147) sukabina užsikirtimo sąvaržos (170) trumpąjį sverto petį ir/arba jos pagrindo kojį (171).

27. Puodelio formos indas, kaip išdėstyta bent viename iš 19-26 punktų, b e s i s k i r i a n t i s tuo, kad sąvaržos šakos (172, 173) yra išlenktos konfigūracijos.

28. Puodelio formos indas, kaip išdėstyta bent viename iš ankstesnių punktų, b e s i s k i r i a n t i s tuo, kad atskyrimo takelis (40, 140) apie varstymo ašį (45, 145) tęsiasi iki pat korpuso (11, 111) viršutinės briaunos.

29. Puodelio formos indas, kaip išdėstyta bent viename iš ankstesnių punktų, b e s i s k i r i a n t i s tuo, kad ąselė (36, 136) yra didesnio pločio ir/arba praplatinta suėmimo dalyje, srityje, esančioje dangtelio perimetrine briauna (33, 133) uždengiamos srities išorėje.

30. Puodelio formos indas, kaip išdėstyta bent viename iš ankstesnių punktų, b e s i s k i r i a n t i s tuo, kad pradinėje pozicijoje ąselė (136) laikosi savo laisvuoju suėmimo paviršiaus galu (150) viduje, prieš gretimą atraminę kojelę (166“), išsikišančią iš kibirėlio korpuso (111) pakraščio.

---

(51) **Int.Cl. *B65D 71/42 (2006.01)*** *(11)* **1667918**
(13) T
(96) 04785083.9
(96) 2004 09 27
(97) 2006 06 14
(97) 2007 04 04
(86) PCT/US2004/031566
(86) 2004 09 27
(87) WO 2005/030604
(87) 2005 04 07
(30) 0322605, 2003 09 26, GB
(72) AUCLAIR, Jean-Michel, FR
(73) MeadWestvaco Packaging Systems LLC, Glen Allen, Virginia 23060, US
(74) Ramunė GARŠVIENĖ, 30, Dūkštų g. 28-20, LT-07171 Vilnius, LT
(54) Laikiklis gaminio fiksavimui viršuje ir ruošinys
Apibrėžties punktai: 12, brėžiniai: 3
(57) 1. Gaminio laikiklis fiksuojantis viršuje, gaminio laikiklis apimantis pagrindinę laikančiąją plokštę (16) su plyšiu (50) gaminio (B) paėmimui, plyšys apibrėžtas iš dalies sulaikymo kilpos (47) ir iš dalies kamščio kilpos (64), sulaikymo kilpa tęsiasi nuo pagrindinės laikančiosios plokštės į viršų iki radialiai išsikišusios pro plyšį paimamo gaminio dalies apačios prikabinimo, b e s i s k i r i a n t i s tuo, kad kamščio kilpa išdėstyta tarp minėto gaminio viršaus ir minėtos radialiai išsikišusios dalies, taigi skirta prikabinti minėtos gaminio radialiai išsikišusios dalies viršų ir laikyti gaminį plyšyje.

2. Gaminio laikiklis pagal 1 punktą, kuriame kamščio kilpa (64) tęsiasi į atitinkamą plyšį, kada laikiklis yra neužpildytas

3. Gaminio laikiklis pagal 2 punktą, kuriame pagrindinė laikančioji plokštė (16) susideda iš pakeliamosios plokštės (32) ir paremiančiosios plokštės (30), kur plyšys (50) yra suformuotas paremiančioje plokštėje ir plyšio sulaikymo kilpa (47) yra atlenkiama prie atitinkamos paremiančiosios plokštės.

4. Gaminio laikiklis pagal 3 punktą, kuriame plyšys įsiterpia į gretimą pakeliamąją plokštę ir kiekvieno plyšio sulaikymo kilpa yra atlenkiama prie atitinkamos pakeliamosios plokštės.

5. Gaminio laikiklis pagal 4 punktą, kuriame plyšio sulaikymo kilpa yra sujungta su atitinkamomis paremiančiomis ir pakeliamomis plokštėmis išilgai atitinkamų pirmosios (60, 48) ir antrosios (61, 49) lenkimo linijų ir kiekvieno plyšio sulaikymo kilpos pirmoji ir antroji sulenkimo linijos yra įrengtos išsiskiriančiomis ties atitinkamu plyšiu.

6. Gaminio laikiklis pagal bet kurį iš ankstesnių punktų, kuris dar apima viršutinę plokštę (16), atverčiamą prie pagrindinės laikančiosios plokštės, ir kuriame kamščio kilpa (64) tęsiasi nuo viršutinės plokštės į plyšį.

7. Gaminio laikiklis pagal 6 punktą, kuris dar sudarytas iš šoninės sienos plokštės (12), atverčiamos prie pagrindinės laikančiosios plokštės ir apima kilpą (54), įeinančią į plyšį pagerinti šoninės sienos plokštės sulenkimą, kai gaminys yra įstatytas į plyšį.

8. Ruošinys (10) skirtas formuoti gaminio laikiklį, sudarytą iš viršutinės plokštės (16) ir pagrindinės laikančiosios plokštės (14) turinčios plyšį (50) gaminio paėmimui, plyšys apibrėžtas iš dalies sulaikymo kilpos (47) ir iš dalies kamščio kilpos (64), besitęsiančios nuo viršutinės plokštės (16) į plyšį, pagrindinė laikančioji plokštė sukonstruota taip, kad sumontuojant ruošinį į gaminio laikiklį, sulaikymo kilpa ir kamščio kilpa tęstųsi atitinkamai nuo pagrindinės laikančiosios plokštės dalių esančių skirtingose plokštumose, taip kad sulaikymo kilpa tęstųsi į viršų užkabinti radialiai išsikišusios pro plyšį paimamo gaminio dalies apačią, ir kamščio kilpa būtų išdėstyta tarp minėto gaminio viršaus ir minėtos radialiai išsikišusios dalies, tuo būdu prikabinant minėtos radialiai išsikišusios dalies viršų ir taip laikant gaminį gaminio laikikliu.

9. Ruošinys pagal 8 punktą, kuriame pagrindinė laikančioji plokštė (16) susideda iš pakeliamosios plokštės (32) ir paremiančiosios plokštės (30), plyšys yra suformuotas iš dalies paremiančioje plokštėje, ir kiekvieno plyšio sulaikymo kilpa yra atlenkiama prie atitinkamos paremiančiosios plokštės.

10. Ruošinys pagal 9 punktą, kuriame plyšys įsiterpia į gretimą pakeliamąją plokštę ir kiekvieno plyšio sulaikymo kilpa yra atlenkiama prie atitinkamos pakeliamosios plokštės.

11. Ruošinys pagal 10 punktą, kuriame plyšio sulaikymo kilpa yra sujungta su atitinkamomis paremiančiosiomis ir pakeliamosiomis plokštėmis išilgai atitinkamų pirmosios (48, 60) ir antrosios (49; 61) sulenkimo linijų ir kiekvieno plyšio sulaikymo kilpos pirmoji ir antroji sulenkimo linijos yra įrengtos išsiskiriančiomis ties atitinkamu plyšiu.

12. Paketas sudarytas iš bent vieno gaminio su kakleliu, turinčio radialiai išsikišusią dalį išilgai kaklelio, ir viršuje fiksuojančio laikiklio pagal bet kurį iš 1-7 punktų gaminio kakleliui prikabinti.

---

(51) **Int.Cl. *C07C 211/36 (2006.01)*** *(11)* **1392641**
C07C 233/79 (2006.01) *(13)* T
C07D 209/14 (2006.01)
C07D 333/58 (2006.01)
C07D 277/62 (2006.01)
A61K 31/132 (2006.01)
A61K 31/165 (2006.01)
A61K 31/404 (2006.01)
A61K 31/425 (2006.01)
A61K 31/38 (2006.01)
A61P 25/04 (2006.01)
(96) 02738038.5
(96) 2002 05 08
(97) 2004 03 03
(97) 2007 04 11

(86) PCT/EP2002/005051
(86) 2002 05 08
(87) WO 2002/090317
(87) 2002 11 14
(30) 10123163, 2001 05 09, DE
(72) SUNDERMANN, Bernd, DE
HENNIES, Hagen-Heinrich, DE
ENGLBERGER, Werner, DE
KÖGEL, Babette-Yvonne, DE
(73) Grünenthal GmbH, 52078 Aachen, DE
(74) Liudmila GERASIMOVIČ, 9, Il "Liudmila Gerasimovič, Patentinis patikėtinis", Vingrių g. 13-42, LT-01141 Vilnius, LT
(54) Pakeistieji cikloheksan-1,4-diamino dariniai
Apibrėžties punktai: 62, brėžiniai: 0
(57) 1. Pakeistieji cikloheksan-1,4-diamino dariniai, kurių bendroji formulė I

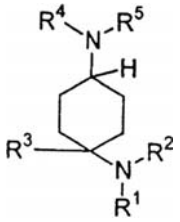

I

kurioje
R^1 ir R^2 nepriklausomai vienas nuo kito yra pasirinkti iš H; $C_{1–8}$-alkilo arba $C_{3–8}$-cikloalkilo, kiekvienu atveju prisotinto arba neprisotinto, išsišakojusio arba tiesiosios grandinės, turinčio vieną arba daug pakaitų arba neturinčio pakaitų; arilo arba heteroarilo, kiekvienu atveju turinčio vieną arba daug pakaitų arba neturinčio pakaitų; arba arilo, $C_{3–8}$-cikloalkilo arba heteroarilo, prijungto per $C_{1–3}$-alkileną ir kiekvienu atveju turinčio vieną arba daug pakaitų arba neturinčio pakaitų; kur R^1 ir R^2 abu gali nebūti H, arba radikalai R^1 ir R^2 kartu sudaro žiedą ir žymi $CH_2CH_2OCH_2CH_2$, $CH_2CH_2NR^6CH_2CH_2$ arba $(CH_2)_{3–6}$, kur R^6 yra pasirinktas iš H; $C_{1–8}$-alkilo arba $C_{3–8}$-cikloalkilo, kiekvienu atveju prisotinto arba neprisotinto, išsišakojusio arba tiesiosios grandinės, turinčio vieną arba daug pakaitų arba neturinčio pakaitų; arilo arba heteroarilo, kiekvienu atveju turinčio vieną arba daug pakaitų arba neturinčio pakaitų; arba arilo, $C_{3–8}$-cikloalkilo arba heteroarilo, prijungto per $C_{1–3}$-alkileną ir kiekvienu atveju turinčio vieną arba daug pakaitų arba neturinčio pakaitų;
R^3 yra pasirinktas iš $C_{1–8}$-alkilo arba $C_{3–8}$-cikloalkilo, kiekvienu atveju prisotinto arba neprisotinto, išsišakojusio arba tiesiosios grandinės, turinčio vieną arba daug pakaitų arba neturinčio pakaitų; arilo, heteroarilo, kiekvienu atveju turinčio vieną arba daug pakaitų arba neturinčio pakaitų; arilo, $C_{3–8}$-cikloalkilo arba heteroarilo, prijungto per prisotintą arba neprisotintą išsišakojusią arba tiesiosios grandinės, turinčią vieną arba daug pakaitų arba neturinčią pakaitų $C_{1–4}$-alkilo grupę, ir kiekvienu atveju turinčio vieną arba daug pakaitų arba neturinčio pakaitų;
R^4 yra pasirinktas iš H; $C_{1–8}$-alkilo, prisotinto arba neprisotinto, išsišakojusio arba tiesiosios grandinės, turinčio vieną arba daug pakaitų arba neturinčio pakaitų; arba $C(X)R^7$, $C(X)NR^7R^8$, $C(X)OR^9$, $C(X)SR^9$, $S(O_2)R^9$,
kur X = O arba S,
kur R^7 yra pasirinktas iš H, $C_{1–8}$-alkilo arba $C_{3–8}$-cikloalkilo, kiekvienu atveju prisotinto arba neprisotinto, išsišakojusio arba tiesiosios grandinės, turinčio vieną arba daug pakaitų arba neturinčio pakaitų; arilo, heteroarilo, kiekvienu atveju turinčio vieną arba daug pakaitų; arilo, $C_{3–8}$-cikloalkilo arba heteroarilo, prijungto per prisotintą arba neprisotintą, išsišakojusią arba tiesiosios grandinės, turinčią vieną arba daug pakaitų arba neturinčią pakaitų $C_{1–4}$-alkilo grupę, ir kiekvienu atveju turinčio vieną arba daug pakaitų arba neturinčio pakaitų;
kur R^8 yra pasirinktas iš H, $C_{1–4}$-alkilo, kiekvienu atveju prisotinto arba neprisotinto, išsišakojusio arba tiesiosios grandinės, turinčio vieną arba daug pakaitų arba neturinčio pakaitų; arba
radikalai R^7 ir R^8 kartu sudaro žiedą ir žymi $CH_2CH_2OCH_2CH_2$, $CH_2CH_2NR^{10}CH_2CH_2$ arba $(CH_2)_{3–6}$, kur R^{10} yra pasirinktas iš H; $C_{1–8}$-alkilo arba $C_{3–8}$-cikloalkilo, kiekvienu atveju prisotinto arba neprisotinto, išsišakojusio arba tiesiosios grandinės, turinčio vieną arba daug pakaitų arba neturinčio pakaitų; arilo arba heteroarilo, kiekvienu atveju turinčio vieną arba daug pakaitų arba neturinčio pakaitų; arba arilo, $C_{3–8}$-cikloalkilo arba heteroarilo, prijungto per $C_{1–3}$-alkileną ir kiekvienu atveju turinčio vieną arba daug pakaitų arba neturinčio pakaitų;
kur R^9 yra pasirinktas iš $C_{1–8}$-alkilo arba $C_{3–8}$-cikloalkilo, kiekvienu atveju prisotinto arba neprisotinto, išsišakojusio arba tiesiosios grandinės, turinčio vieną arba daug pakaitų arba neturinčio pakaitų; arilo, heteroarilo, kiekvienu atveju turinčio vieną arba daug pakaitų arba neturinčio pakaitų; arilo, $C_{3–8}$-cikloalkilo arba heteroarilo, prijungto per prisotintą arba neprisotintą, išsišakojusią arba tiesiosios grandinės, turinčią vieną arba daug pakaitų arba neturinčią pakaitų $C_{1–4}$-alkilo grupę, ir kiekvienu atveju neturinčio pakaitų arba turinčio vieną arba daug pakaitų;
R^5 yra pasirinktas iš $C_{3–8}$-cikloalkilo, arilo arba heteroarilo, kiekvienu atveju neturinčio pakaitų arba turinčio vieną arba daug pakaitų; $-CHR^{11}R^{12}$, $-CHR^{11}-CH_2R^{12}$, $-CHR^{11}-CH_2-CH_2R^{12}$, $-CHR^{11}-CH_2-CH_2-CH_2R^{12}$, $C(Y)R^{12}$, $-C(Y)-CH_2R^{12}$, $-C(Y)-CH_2-CH_2R^{12}$ arba $-C(Y)-CH_2-CH_2-CH_2R^{12}$,
kur Y = O, S arba H_2,
kur R^{11} yra pasirinktas iš H; $C_{1–7}$-alkilo, prisotinto arba neprisotinto, išsišakojusio arba tiesiosios grandinės, turinčio vieną arba daug pakaitų arba neturinčio pakaitų; arba $C(O)O$-$C_{1–6}$-alkilo, prisotinto arba neprisotinto, išsišakojusio arba tiesiosios grandinės, turinčio vieną arba daug pakaitų arba neturinčio pakaitų;
ir kur R^{12} yra pasirinktas iš H; $C_{3–8}$-cikloalkilo, arilo arba heteroarilo, kiekvienu atveju neturinčio pakaitų arba turinčio vieną arba daug pakaitų;
arba R^4 ir R^5 kartu sudaro heterociklinį radikalą, turintį 3-8 atomus žiede, prisotintą arba neprisotintą; turintį vieną arba daug pakaitų arba neturintį pakaitų; kur heterociklinis radikalas nebūtinai gali būti kondensuotas su papildomais žiedais, su išlyga, kad: jei R^3 yra turintis pakaitų arba neturintis pakaitų fenilas ir mažiausiai vienas iš R^1 arba R^2 yra H arba $C_{1–8}$-alkilas, R^4 gali nebūti alkilas, ir R^4 ir R^5 kartu gali nesudaryti heterociklinio radikalo arba

jei R^3 yra neturintis pakaitų fenilas ir R^1 arba R^2 žymi $(CH_2)_5$, R^4 yra pasirinktas iš H arba C_{1-8}-alkilo, Y nėra O arba S ir R^5 nėra C_{1-8}-alkilas, nebūtinai jų racematų, grynų stereoizomerų, ypatingai enantiomerų arba diastereomerų formoje, jų stereoizomerų mišinių formoje, ypatingai enantiomerų arba diastereomerų, bet kokiu maišymo santykiu; pagamintoje formoje arba jų rūgščių arba bazių formoje, arba jų druskų formoje, ypatingai fiziologiniu požiūriu priimtinų druskų arba fiziologiniu požiūriu priimtinų rūgščių arba katijonų druskų; arba jų solvatų, ypatingai hidratų, formoje.

2. Pakeistieji cikloheksan-1,4-diamino dariniai pagal 1 punktą kur
R^1 ir R^2 nepriklausomai vienas nuo kito yra pasirinkti iš H; C_{1-8}-alkilo arba C_{3-8}-cikloalkilo, kiekvienu atveju prisotinto arba neprisotinto, išsišakojusio arba tiesiosios grandinės, turinčio vieną arba daug pakaitų arba neturinčio pakaitų; arilo arba heteroarilo, kiekvienu atveju turinčio vieną arba daug pakaitų arba neturinčio pakaitų; arba arilo, C_{3-8}-cikloalkilo arba heteroarilo, prijungto per C_{1-3}-alkileną ir kiekvienu atveju turinčio vieną arba daug pakaitų arba neturinčio pakaitų; kur R^1 ir R^2 gali abu nebūti H, arba radikalai R^1 ir R^2 kartu sudaro žiedą ir žymi $CH_2CH_2OCH_2CH_2$, $CH_2CH_2NR^6CH_2CH_2$ arba $(CH_2)_{3-6}$, kur R^6 yra pasirinktas iš H; C_{1-8}-alkilo arba C_{3-8}-cikloalkilo, kiekvienu atveju prisotinto arba neprisotinto, išsišakojusio arba tiesiosios grandinės, turinčio vieną arba daug pakaitų arba neturinčio pakaitų; arilo arba heteroarilo, kiekvienu atveju turinčio vieną arba daug pakaitų arba neturinčio pakaitų; arba arilo, C_{3-8}-cikloalkilo arba heteroarilo, prijungto per C_{1-3}-alkileną ir kiekvienu atveju turinčio vieną arba daug pakaitų arba neturinčio pakaitų;
R^3 yra pasirinktas iš C_{1-8}-alkilo arba C_{3-8}-cikloalkilo, kiekvienu atveju prisotinto arba neprisotinto, išsišakojusio arba tiesiosios grandinės, turinčio vieną arba daug pakaitų arba neturintį pakaitų; arilo, heteroarilo, kiekvienu atveju turinčio vieną arba daug pakaitų arba neturinčio pakaitų; arilo, C_{3-8}-cikloalkilo arba heteroarilo, prijungto per prisotintą arba neprisotintą, išsišakojusią arba tiesiosios grandinės, turinčią vieną arba daug pakaitų arba neturinčią pakaitų C_{1-4}-alkilo grupę, ir kiekvienu atveju neturinčio pakaitų arba turinčio vieną arba daug pakaitų;
R^4 yra pasirinktas iš H, $C(X)R^7$, $C(X)NR^7R^8$, $C(X)OR^9$, $C(X)SR^9$, $S(O_2)R^9$,
kur X = O arba S,
kur R^7 yra pasirinktas iš H, C_{1-8}-alkilo arba C_{3-8}-cikloalkilo, kiekvienu atveju prisotinto arba neprisotinto, išsišakojusio arba tiesiosios grandinės, turinčio vieną arba daug pakaitų arba neturinčio pakaitų; arilo, heteroarilo, kiekvienu atveju turinčio vieną arba daug pakaitų arba neturinčio pakaitų; arilo, C_{3-8}-cikloalkilo arba heteroarilo, prijungto per prisotintą arba neprisotintą, išsišakojusią arba tiesiosios grandinės, turinčią vieną arba daug pakaitų arba neturinčią pakaitų C_{1-4}-alkilo grupę, ir kiekvienu atveju neturinčio pakaitų arba turinčio vieną arba daug pakaitų;
kur R^8 yra pasirinktas iš H, C_{1-4}-alkilo, kiekvienu atveju prisotinto arba neprisotinto, išsišakojusio arba tiesiosios grandinės, turinčio vieną arba daug pakaitų arba neturinčio pakaitų;
radikalai R^7 ir R^8 kartu sudaro žiedą ir žymi $CH_2CH_2OCH_2CH_2$, $CH_2CH_2NR^{10}CH_2CH_2$ arba $(CH_2)_{3-6}$, kur R^{10} yra pasirinktas iš H; C_{1-8}-alkilo arba C_{3-8}-cikloalkilo, kiekvienu atveju prisotinto arba neprisotinto, išsišakojusio arba tiesiosios grandinės, turinčio vieną arba daug pakaitų arba neturinčio pakaitų; arilo arba heteroarilo, kiekvienu atveju turinčio vieną arba daug pakaitų arba neturinčio pakaitų; arba arilo, C_{3-8}-cikloalkilo arba heteroarilo, prijungto per C_{1-3}-alkileną ir kiekvienu atveju turinčio vieną arba daug pakaitų arba neturinčio pakaitų;
kur R^9 yra pasirinktas iš C_{1-8}-alkilo arba C_{3-8}-cikloalkilo, kiekvienu atveju prisotinto arba neprisotinto, išsišakojusio arba tiesiosios grandinės, turinčio vieną arba daug pakaitų arba neturinčio pakaitų; arilo, heteroarilo, kiekvienu atveju turinčio vieną arba daug pakaitų arba neturinčio pakaitų; arilo, C_{3-8}-cikloalkilo arba heteroarilo, prijungto per prisotintą arba neprisotintą išsišakojusią arba tiesiosios grandinės, turinčią vieną arba daug pakaitų arba neturinčią pakaitų C_{1-4}-alkilo grupę, ir kiekvienu atveju neturinčio pakaitų arba turinčio vieną arba daug pakaitų;
R^5 yra pasirinktas iš C_{3-8}-cikloalkilo, arilo arba heteroarilo, kiekvienu atveju neturinčiu pakaitų arba turinčiu vieną arba daug pakaitų; $-CHR^{11}R^{12}$, $-CHR^{11}-CHR^{12}$, $-CHR^{11}-CH_2-CH_2R^{12}$, $-CHR^{11}-CH_2-CH_2-CH_2R^{12}$, $-C(Y)R^{12}$, $-C(Y)-CH_2R^{12}$, $-C(Y)-CH_2-CH_2R^{12}$ arba $-C(Y)-CH_2-CH_2-CH_2R^{12}$,
kur Y = O, S arba H_2,
kur R^{11} yra pasirinktas iš H; C_{1-7}-alkilo, prisotinto arba neprisotinto, išsišakojusio arba tiesiosios grandinės, turinčio vieną arba daug pakaitų arba neturinčio pakaitų; arba $C(O)O$-C_{1-6}-alkilo, prisotinto arba neprisotinto, išsišakojusio arba tiesiosios grandinės, turinčio vieną arba daug pakaitų arba neturinčio pakaitų;
ir kur R^{12} yra pasirinktas iš C_{3-8}-cikloalkilo, arilo arba heteroarilo, kiekvienu atveju neturinčio pakaitų arba turinčio vieną arba daug pakaitų;
nebūtinai jų racematų, grynų stereoizomerų, ypatingai enantiomerų arba diastereomerų formoje, jų stereoizomerų mišinių formoje, ypatingai enantiomerų arba diastereomerų, bet kokiu maišymo santykiu; pagamintoje formoje arba jų rūgščių arba bazių formoje, arba jų druskų formoje, ypatingai fiziologiniu požiūriu priimtinų druskų arba fiziologiniu požiūriu priimtinų rūgščių arba katijonų druskų; arba jų solvatų, ypatingai hidratų, formoje.

3. Pakeistieji cikloheksan-1,4-diamino dariniai pagal 1 punktą kur
R^1 ir R^2 nepriklausomai vienas nuo kito yra pasirinkti iš H; C_{1-8}-alkilo arba C_{3-8}-cikloalkilo, kiekvienu atveju prisotinto arba neprisotinto, išsišakojusio arba tiesiosios grandinės, turinčio vieną arba daug pakaitų arba neturinčio pakaitų; arilo arba heteroarilo, kiekvienu atveju turinčio vieną arba daug pakaitų arba neturinčio pakaitų; arba arilo, C_{3-8}-cikloalkilo arba heteroarilo, prijungto per C_{1-3}-alkileną ir kiekvienu atveju turinčio vieną arba daug pakaitų arba neturinčio pakaitų; kur R^1 ir R^2 gali abu nebūti H,
R^3 yra pasirinktas iš C_{1-8}-alkilo arba C_{3-8}-cikloalkilo, kiekvienu atveju prisotinto arba neprisotinto, išsišakojusio arba tiesiosios grandinės, turinčio vieną

arba daug pakaitų arba neturinčio pakaitų; arilo, heteroarilo, kiekvienu atveju turinčio vieną arba daug pakaitų arba neturinčio pakaitų; arilo, C_{3-8}-cikloalkilo arba heteroarilo, prijungto per prisotintą arba neprisotintą išsišakojusią arba tiesiosios grandinės, turinčią vieną arba daug pakaitų arba neturintį pakaitų C_{1-4}-alkilo grupę, ir kiekvienu atveju neturinčio pakaitų arba turinčio vieną arba daug pakaitų;
R^4 yra pasirinktas iš H, $C(X)R^7$, $C(X)NR^7R^8$, $C(X)OR^9$ arba $C(X)SR^9$, $S(O_2)R^9$,
kur X = O arba S,
kur R^7 yra pasirinktas iš H, C_{1-8}-alkilo arba C_{3-8}-cikloalkilo, kiekvienu atveju prisotinto arba neprisotinto, išsišakojusio arba tiesiosios grandinės, turinčio vieną arba daug pakaitų arba neturinčio pakaitų; arilo, heteroarilo, kiekvienu atveju neturinčio pakaitų arba turinčio vieną arba daug pakaitų; arilo, C_{3-8}-cikloalkilo arba heteroarilo, prijungto per prisotintą arba neprisotintą, išsišakojusią arba tiesiosios grandinės, turinčią vieną arba daug pakaitų arba neturinčią pakaitų C_{1-4}-alkilo grupę, ir kiekvienu atveju neturinčio pakaitų arba turinčio vieną arba daug pakaitų;
kur R^8 yra pasirinktas iš H, C_{1-4}-alkilo, kiekvienu atveju prisotinto arba neprisotinto, išsišakojusio arba tiesiosios grandinės, turinčio vieną arba daug pakaitų arba neturinčio pakaitų;
arba radikalai R^7 ir R^8 kartu sudaro žiedą ir žymi $CH_2CH_2OCH_2CH_2$, $CH_2CH_2NR^{10}CH_2CH_2$ arba $(CH_2)_{3-6}$,
kur R^{10} yra pasirinktas iš H; C_{1-8}-alkilo arba C_{3-8}-cikloalkilo, kiekvienu atveju prisotinto arba neprisotinto, išsišakojusio arba tiesiosios grandinės, turinčio vieną arba daug pakaitų arba neturinčio pakaitų; arilo arba heteroarilo, kiekvienu atveju turinčio vieną arba daug pakaitų arba neturinčio pakaitų; arba arilo, C_{3-8}-cikloalkilo arba heteroarilo, prijungto per C_{1-3}-alkileną ir kiekvienu atveju turinčio vieną arba daug pakaitų arba neturinčio pakaitų;
kur R^9 yra pasirinktas iš C_{1-8}-alkilo arba C_{3-8}-cikloalkilo, kiekvienu atveju prisotinto arba neprisotinto, išsišakojusio arba tiesiosios grandinės, turinčio vieną arba daug pakaitų arba neturinčio pakaitų; arilo arba heteroarilo, kiekvienu atveju neturinčio pakaitų arba turinčio vieną arba daug pakaitų; arilo, C_{3-8}-cikloalkilo arba heteroarilo, prijungto per prisotintą arba neprisotintą, išsišakojusią arba tiesiosios grandinės, turinčią pakaitų arba neturinčią pakaitų C_{1-4}-alkilo grupę ir kiekvienu atveju neturinčio pakaitų arba turinčio vieną arba daug pakaitų;
R^5 yra pasirinktas iš C_{3-8}-cikloalkilo, arilo arba heteroarilo, kiekvienu atveju neturinčio pakaitų arba turinčio vieną arba daug pakaitų; $-CHR^{11}R^{12}$, $-CHR^{11}-CH_2R^{12}$, $-CHR^{11}-CH_2-CH_2R^{12}$, $-CHR^{11}-CH_2-CH_2-CH_2R^{12}$, $-C(Y)R^{12}$, $-C(Y)-CH_2R^{12}$, $-C(Y)-CH_2-CH_2R^{12}$ arba $-C(Y)-CH_2-CH_2-CH_2R^{12}$,
kur Y = O, S arba H_2,
kur R^{11} yra pasirinktas iš H; C_{1-7}-alkilo, prisotinto arba neprisotinto, išsišakojusio arba tiesiosios grandinės, turinčio vieną arba daug pakaitų arba neturinčio pakaitų; arba $C(O)O-C_{1-6}$-alkilo, prisotinto arba neprisotinto, išsišakojusio arba tiesiosios grandinės, turinčio vieną arba daug pakaitų arba neturinčio pakaitų;
ir kur R^{12} yra pasirinktas iš H; C_{3-8}-cikloalkilo, arilo arba heteroarilo, kiekvienu atveju neturinčio pakaitų arba turinčio vieną arba daug pakaitų;
nebūtinai jų racematų, grynų stereoizomerų, ypatingai enantiomerų arba diastereomerų, formoje, jų stereoizomerų mišinių formoje, ypatingai enantiomerų arba diastereomerų, bet kokiu maišymo santykiu; pagamintoje formoje arba jų rūgščių arba bazių formoje, arba jų druskų formoje, ypatingai fiziologiniu požiūriu priimtinų druskų arba fiziologiniu požiūriu priimtinų rūgščių arba katijonų druskų; arba jų solvatų, ypatingai hidratų, formoje.

4. Pakeistieji cikloheksan-1,4-diamino dariniai pagal 1 punktą kur
R^1 ir R^2 nepriklausomai vienas nuo kito yra pasirinkti iš H; C_{1-8}-alkilo arba C_{3-8}-cikloalkilo, kiekvienu atveju prisotinto arba neprisotinto, išsišakojusio arba tiesiosios grandinės, turinčio vieną arba daug pakaitų arba neturinčio pakaitų; arilo arba heteroarilo, kiekvienu atveju turinčio vieną arba daug pakaitų arba neturinčio pakaitų; arba arilo, C_{3-8}-cikloalkilo arba heteroarilo, prijungto per C_{1-3}-alkileną ir kiekvienu atveju turinčio vieną arba daug pakaitų arba neturinčio pakaitų; kur R^1 ir R^2 gali abu nebūti H, arba radikalai R^1 ir R^2 kartu sudaro žiedą ir žymi $CH_2CH_2OCH_2CH_2$, $CH_2CH_2NR^6CH_2CH_2$ arba $(CH_2)_{3-6}$, kur R^6 yra pasirinktas iš H; C_{1-8}-alkilo arba C_{3-8}-cikloalkilo, kiekvienu atveju prisotinto arba neprisotinto, išsišakojusio arba tiesiosios grandinės, turinčio vieną arba daug pakaitų arba neturinčio pakaitų; arilo arba heteroarilo, kiekvienu atveju turinčio vieną arba daug pakaitų arba neturinčio pakaitų; arba arilo, C_{3-8}-cikloalkilo arba heteroarilo, prijungto per C_{1-3}-alkileną, ir kiekvienu atveju turinčio vieną arba daug pakaitų arba neturinčio pakaitų;
R^3 yra pasirinktas iš C_{1-8}-alkilo arba C_{3-8}-cikloalkilo, kiekvienu atveju prisotinto arba neprisotinto, išsišakojusio arba tiesiosios grandinės, turinčio vieną arba daug pakaitų arba neturinčio pakaitų; heteroarilo, neturinčio pakaitų arba turinčio vieną arba daug pakaitų; arilo, C_{3-8}-cikloalkilo arba heteroarilo, prijungto per prisotintą arba neprisotintą, išsišakojusią arba tiesiosios grandinės, turinčią vieną arba daug pakaitų arba neturinčią pakaitų C_{1-4}-alkilo grupę ir kiekvienu atveju neturinčio pakaitų arba turinčio vieną arba daug pakaitų;
R^4 yra pasirinktas iš H, C_{1-8}-alkilo, prisotinto arba neprisotinto, išsišakojusio arba tiesiosios grandinės, turinčio vieną arba daug pakaitų arba neturinčio pakaitų; arba $C(X)R^7$, $C(X)NR^7R^8$, $C(X)OR^9$, $C(X)SR^9$, $S(O_2)R^9$,
kur X = O arba S,
kur R^7 yra pasirinktas iš H, C_{1-8}-alkilo arba C_{3-8}-cikloalkilo, kiekvienu atveju prisotinto arba neprisotinto, išsišakojusio arba tiesiosios grandinės, turinčio vieną arba daug pakaitų arba neturinčio pakaitų; arilo, heteroarilo kiekvienu atveju neturinčio pakaitų arba turinčio vieną arba daug pakaitų; arilo, C_{3-8}-cikloalkilo arba heteroarilo, prijungto per prisotintą arba neprisotintą, išsišakojusią arba tiesiosios grandinės, turinčią vieną arba daug pakaitų arba neturinčią pakaitų C_{1-4}-alkilo grupę, kiekvienu atveju neturinčią pakaitų arba turinčią vieną arba daug pakaitų;

kur R^8 yra pasirinktas iš H, $C_{1–4}$-alkilo, prisotinto arba neprisotinto, išsišakojusio arba tiesiosios grandinės, turinčio vieną arba daug pakaitų arba neturinčio pakaitų;
arba radikalai R^7 ir R^8 kartu sudaro žiedą ir žymi $CH_2CH_2OCH_2CH_2$, $CH_2CH_2NR^{10}CH_2CH_2$ arba $(CH_2)_{3–6}$,
kur R^{10} yra pasirinktas iš H; $C_{1–8}$-alkilo arba $C_{3–8}$-cikloalkilo, kiekvienu atveju prisotinto arba neprisotinto, išsišakojusio arba tiesiosios grandinės, turinčio vieną arba daug pakaitų arba neturinčio pakaitų; arilo arba heteroarilo, kiekvienu atveju turinčio vieną arba daug pakaitų arba neturinčio pakaitų; arilo, $C_{3–8}$-cikloalkilo arba heteroarilo, prijungto per $C_{1–3}$-alkileną ir kiekvienu atveju turinčio vieną arba daug pakaitų arba neturinčio pakaitų;
kur R^9 yra pasirinktas iš $C_{1–8}$-alkilo arba $C_{3–8}$-cikloalkilo, kiekvienu atveju prisotinto arba neprisotinto, išsišakojusio arba tiesiosios grandinės, turinčio vieną arba daug pakaitų arba neturinčio pakaitų; arilo arba heteroarilo, kiekvienu atveju neturinčio pakaitų arba turinčio vieną arba daug pakaitų; arilo, $C_{3–8}$-cikloalkilo arba heteroarilo, prijungto per prisotintą arba neprisotintą, išsišakojusią arba tiesiosios grandinės, turinčią pakaitų arba neturinčią pakaitų $C_{1–4}$-alkilo grupę, ir kiekvienu atveju neturinčio pakaitų arba turinčio vieną arba daug pakaitų;
R^5 yra pasirinktas iš $C_{3–8}$-cikloalkilo, arilo arba heteroarilo, kiekvienu atveju neturinčio pakaitų arba turinčio vieną arba daug pakaitų; $-CHR^{11}R^{12}$, $-CHR^{11}-CH_2R^{12}$, $-CHR^{11}-CH_2-CH_2R^{12}$, $-CHR^{11}-CH_2-CH_2-CH_2R^{12}$, $-C(Y)R^{12}$, $-C(Y)-CH_2R^{12}$, $-C(Y)-CH_2-CH_2R^{12}$ arba $-C(Y)-CH_2-CH_2-CH_2R^{12}$,
kur Y = O, S arba H_2,
kur R^{11} yra pasirinktas iš H; $C_{1–7}$-alkilo, prisotinto arba neprisotinto, išsišakojusio arba tiesiosios grandinės, turinčio vieną arba daug pakaitų arba neturinčio pakaitų; arba C(O)O-$C_{1–6}$-alkilo, prisotinto arba neprisotinto išsišakojusio arba tiesiosios grandinės, turinčio vieną arba daug pakaitų arba neturinčio pakaitų;
ir kur R^{12} yra pasirinktas iš H; $C_{3–8}$-cikloalkilo, arilo arba heteroarilo, kiekvienu atveju neturinčio pakaitų arba turinčio vieną arba daug pakaitų;
arba R^4 ir R^5 kartu sudaro heterociklinį radikalą, turintį 3-8 atomus žiede, prisotintą arba neprisotintą; turintį vieną arba daug pakaitų arba neturintį pakaitų, kur heterociklinis radikalas nebūtinai gali būti kondensuotas su papildomais žiedais;
nebūtinai, jų racematų, grynų stereoizomerų, ypatingai enantiomerų arba diastereomerų formoje, jų stereoizomerų mišinių formoje, ypatingai enantiomerų arba diastereomerų, bet kokiu maišymo santykiu; pagamintoje formoje arba jų rūgščių arba bazių formoje, arba jų druskų formoje, ypatingai fiziologiniu požiūriu priimtinų druskų arba fiziologiniu požiūriu priimtinų rūgščių arba katijonų druskų; arba jų solvatų, ypatingai hidratų, formoje.

5. Pakeistieji cikloheksan-1,4-diamino dariniai pagal 1 punktą kur
radikalai R^1 ir R^2 kartu sudaro žiedą ir žymi $CH_2CH_2OCH_2CH_2$, $CH_2CH_2NR^6CH_2CH_2$ arba $(CH_2)_{3–6}$,
kur R^6 yra pasirinktas iš H; $C_{1–8}$-alkilo arba $C_{3–8}$-cikloalkilo, kiekvienu atveju prisotinto arba neprisotinto, išsišakojusio arba tiesiosios grandinės, turinčio vieną arba daug pakaitų arba neturinčio pakaitų; arilo arba heteroarilo, kiekvienu atveju turinčio vieną arba daug pakaitų arba neturinčio pakaitų; arba arilo, $C_{3–8}$-cikloalkilo arba heteroarilo, prijungto per $C_{1–3}$-alkileną ir kiekvienu atveju turinčio vieną arba daug pakaitų arba neturinčio pakaitų;
R^3 yra pasirinktas iš $C_{1–8}$-alkilo arba $C_{3–8}$-cikloalkilo, kiekvienu atveju prisotinto arba neprisotinto, išsišakojusio arba tiesiosios grandinės, turinčio vieną arba daug pakaitų arba neturinčio pakaitų; arilo, heteroarilo, kiekvienu atveju neturinčio pakaitų arba turinčio vieną arba daug pakaitų; arilo, $C_{3–8}$-cikloalkilo arba heteroarilo, prijungto per prisotintą arba neprisotintą, išsišakojusią arba tiesiosios grandinės, turinčią vieną arba daug pakaitų arba neturinčią pakaitų $C_{1–4}$-alkilo grupę, ir kiekvienu atveju neturinčio pakaitų arba turinčio vieną arba daug pakaitų;
R^4 yra pasirinktas iš H, $C_{1–8}$-alkilo, prisotinto arba neprisotinto, išsišakojusio arba tiesiosios grandinės, turinčio vieną arba daug pakaitų arba neturinčio pakaitų; arba $C(X)R^7$, $C(X)NR^7R^8$, $C(X)OR^9$, $C(X)SR^9$, $S(O_2)R^9$,
kur X = O arba S,
kur R^7 yra pasirinktas iš H, $C_{1–8}$-alkilo arba $C_{3–8}$-cikloalkilo, kiekvienu atveju prisotinto arba neprisotinto, išsišakojusio arba tiesiosios grandinės, turinčio vieną arba daug pakaitų arba neturinčio pakaitų; arilo, heteroarilo, kiekvienu atveju neturinčio pakaitų arba turinčio vieną arba daug pakaitų; arilo, $C_{3–8}$-cikloalkilo arba heteroarilo, prijungto per prisotintą arba neprisotintą, išsišakojusią arba tiesiosios grandinės, turinčią vieną arba daug pakaitų arba neturinčią pakaitų $C_{1–4}$-alkilo grupę, ir kiekvienu atveju neturinčio pakaitų arba turinčio vieną arba daug pakaitų;
kur R^8 yra pasirinktas iš H, $C_{1–4}$-alkilo, prisotinto arba neprisotinto, išsišakojusio arba tiesiosios grandinės, turinčio vieną arba daug pakaitų arba neturinčio pakaitų;
arba radikalai R^7 ir R^8 kartu sudaro žiedą ir žymi $CH_2CH_2OCH_2CH_2$, $CH_2CH_2NR^{10}CH_2CH_2$ arba $(CH_2)_{3–6}$,
kur R^{10} yra pasirinktas iš H; $C_{1–8}$-alkilo arba $C_{3–8}$-cikloalkilo, kiekvienu atveju prisotinto arba neprisotinto, išsišakojusio arba tiesiosios grandinės, turinčio vieną arba daug pakaitų arba neturinčio pakaitų; arilo arba heteroarilo, kiekvienu atveju turinčio vieną arba daug pakaitų arba neturinčio pakaitų; arba arilo, $C_{3–8}$-cikloalkilo arba heteroarilo, prijungto per $C_{1–3}$-alkileną ir kiekvienu atveju turinčio vieną arba daug pakaitų arba neturinčio pakaitų;
kur R^9 yra pasirinktas iš $C_{1–8}$-alkilo arba $C_{3–8}$-cikloalkilo, kiekvienu atveju prisotinto arba neprisotinto, išsišakojusio arba tiesiosios grandinės, turinčio vieną arba daug pakaitų arba neturinčio pakaitų; arilo arba heteroarilo, kiekvienu atveju neturinčio pakaitų arba turinčio vieną arba daug pakaitų; arilo, $C_{3–8}$-cikloalkilo arba heteroarilo, prijungto per prisotintą arba neprisotintą, išsišakojusią arba tiesiosios grandinės, turinčią pakaitų arba neturinčią pakaitų $C_{1–4}$-alkilo grupę,

ir kiekvienu atveju neturinčio pakaitų arba turinčio vieną arba daug pakaitų;
R^5 yra pasirinktas iš $C_{3–8}$-cikloalkilo, arilo arba heteroarilo, kiekvienu atveju neturinčio pakaitų arba turinčio vieną arba daug pakaitų; $-CHR^{11}R^{12}$, $-CHR^{11}-CH_2R^{12}$, $-CHR^{11}-CH_2-CH_2R^{12}$, $-CHR^{11}-CH_2-CH_2-CH_2R^{12}$, $-C(Y)R^{12}$, $-C(Y)-CH_2R^{12}$, $-C(Y)-CH_2-CH_2R^{12}$ arba $-C(Y)-CH_2-CH_2-CH_2R^{12}$,
kur Y = O, S arba H_2,
kur R^{11} yra pasirinktas iš H; $C_{1–7}$-alkilo, prisotinto arba neprisotinto, išsišakojusio arba tiesiosios grandinės, turinčio vieną arba daug pakaitų arba neturinčio pakaitų; arba $C(O)O-C_{1–6}$-alkilo, prisotinto arba neprisotinto, išsišakojusio arba tiesiosios grandinės, turinčio vieną arba daug pakaitų arba neturinčio pakaitų;
ir kur R^{12} yra pasirinktas iš $C_{3–8}$-cikloalkilo, arilo arba heteroarilo, kiekvienu atveju neturinčio pakaitų arba turinčio vieną arba daug pakaitų;
arba R^4 ir R^5 kartu sudaro heterociklinį radikalą, turintį 3-8 atomus žiede, prisotintą arba neprisotintą; turintį vieną arba daug pakaitų arba neturintį pakaitų, kur heterociklinis radikalas nebūtinai gali būti kondensuotas su papildomais žiedais;
nebūtinai, jų racematų, grynų stereoizomerų, ypatingai enantiomerų arba diastereomerų formoje, jų stereoizomerų mišinių formoje, ypatingai enantiomerų arba diastereomerų, bet kokiu maišymo santykiu; pagamintoje formoje arba jų rūgščių arba bazių formoje, arba jų druskų formoje, ypatingai fiziologiniu požiūriu priimtinų druskų arba fiziologiniu požiūriu priimtinų rūgščių arba katijonų druskų;
arba jų solvatų, ypatingai hidratų, formoje.

6. Pakeistieji cikloheksan-1,4-diamino dariniai pagal vieną iš 1, 2 arba 4 punktą, b e s i s k i r i a n t y s tuo, kad
R^1 ir R^2 nepriklausomai vienas nuo kito yra pasirinkti iš H; $C_{1–8}$-alkilo, prisotinto arba neprisotinto, išsišakojusio arba tiesiosios grandinės, turinčio vieną arba daug pakaitų arba neturinčio pakaitų; kur R^1 ir R^2 gali abu nebūti H, arba radikalai R^1 ir R^2 kartu sudaro žiedą ir žymi $CH_2CH_2OCH_2CH_2$, $CH_2CH_2NR^6CH_2CH_2$ arba $(CH_2)_{3–6}$,
kur R^6 yra pasirinktas iš H; $C_{1–8}$-alkilo, prisotinto arba neprisotinto, išsišakojusio arba tiesiosios grandinės, turinčio vieną arba daug pakaitų arba neturinčio pakaitų; optimaliai
R^1 ir R^2 nepriklausomai vienas nuo kito yra pasirinkti iš H; $C_{1–4}$-alkilo, prisotinto arba neprisotinto, išsišakojusio arba tiesiosios grandinės, turinčio vieną arba daug pakaitų arba neturinčio pakaitų; kur R^1 ir R^2 gali abu nebūti H,
arba radikalai R^1 ir R^2 kartu sudaro žiedą ir žymi $(CH_2)_{4–5}$,
ypatingai
R^1 ir R^2 nepriklausomai vienas nuo kito yra pasirinkti iš metilo arba etilo arba radikalai R^1 ir R^2 kartu sudaro žiedą ir žymi $(CH_2)_5$.

7. Pakeistieji cikloheksan-1,4-diamino dariniai pagal 5 punktą, b e s i s k i r i a n t y s tuo, kad radikalai R^1 ir R^2 kartu sudaro žiedą ir žymi $CH_2CH_2OCH_2CH_2$, $CHO_2CH_2NR^6CH_2CH_2$ arba $(CH_2)_{3–6}$, kur R^6 yra pasirinktas iš H; $C_{1–8}$-alkilo, prisotinto arba neprisotinto, išsišakojusio arba tiesiosios grandinės, turinčio vieną arba daug pakaitų arba neturinčio pakaitų; optimaliai radikalai R^1 ir R^2 kartu sudaro žiedą ir žymi $(CH_2)_{4–5}$,
ypatingai
R^1 ir R^2 kartu sudaro žiedą ir žymi $(CH_2)_5$.

8. Pakeistieji cikloheksan-1,4-diamino dariniai pagal 3 punktą, b e s i s k i r i a n t y s tuo, kad
R^1 ir R^2 nepriklausomai vienas nuo kito yra pasirinkti iš H; $C_{1–8}$-alkilo, prisotinto arba neprisotinto, išsišakojusio arba tiesiosios grandinės, turinčio vieną arba daug pakaitų arba neturinčio pakaitų;
kur R^1 ir R^2 abu negali būti H,
optimaliai
R^1 ir R^2 nepriklausomai vienas nuo kito yra pasirinkti iš H; $C_{1–4}$-alkilo, prisotinto arba neprisotinto, išsišakojusio arba tiesiosios grandinės, turinčio vieną arba daug pakaitų arba neturinčio pakaitų; kur R^1 ir R^2 abu negali būti H,
ypatingai
R^1 ir R^2 nepriklausomai vienas nuo kito yra pasirinkti iš metilo arba etilo.

9. Pakeistieji cikloheksan-1,4-diamino dariniai pagal bet kurį vieną iš 1, 3 arba 5 punktą, b e s i s k i r i a n t y s tuo, kad
R^3 yra pasirinktas iš $C_{3–8}$-cikloalkilo, arilo arba heteroarilo kiekvienu atveju neturinčio pakaitų arba turinčio vieną arba daug pakaitų; arilo, $C_{3–8}$-cikloalkilo arba heteroarilo, prijungto per prisotintą arba neprisotintą išsišakojusią arba tiesiosios grandinės, turinčią pakaitų arba neturinčią pakaitų $C_{1–2}$-alkilo grupę ir kiekvienu atveju neturinčio pakaitų arba turinčio vieną arba daug pakaitų;
ypatingai
R^3 yra pasirinktas iš $C_{5–6}$-cikloalkilo, fenilo, naftilo, antracenilo, tiofenilo, benzotiofenilo, furilo, benzofuranilo, benzodioksolanilo, indolilo, indanilo, benzodioksanilo, pirolilo, pirimidilo arba pirazinilo, kiekvienu atveju neturinčio pakaitų arba turinčio vieną arba daug pakaitų; $C_{5–6}$-cikloalkilo, fenilo, naftilo, antracenilo, tiofenilo, benzotiofenilo, piridilo, furilo, benzofuranilo, benzodioksolanilo, indolilo, indanilo, benzodioksanilo, pirolilo, pirimidilo arba pirazinilo, prijungto per prisotintą, neišsišakojusią $C_{1–2}$-alkilo grupę ir kiekvienu atveju neturinčio pakaitų arba turinčio vieną arba daug pakaitų;
geriausiai
R^3 yra pasirinktas iš fenilo, furilo, tiofenilo, cikloheksanilo, naftilo, benzofuranilo, indolilo, indanilo, benzodioksanilo, benzodioksalanilo, pirolilo, pirimidilo, pirazinilo arba benzotiofenilo, kiekvienu atveju neturinčio pakaitų arba turinčio vieną arba daug pakaitų; fenilo, furilo arba tiofenilo, prijungto per prisotintą, neišsišakojusią $C_{1–2}$-alkilo grupę, ir kiekvienu atveju neturinčio pakaitų arba turinčio vieną arba daug pakaitų.

10. Pakeistieji cikloheksan-1,4-diamino dariniai pagal 4 punktą, b e s i s k i r i a n t y s tuo, kad
R^3 yra pasirinktas iš $C_{3–8}$-cikloalkilo arba heteroarilo, kiekvienu atveju neturinčio pakaitų arba turinčio vieną arba daug pakaitų; arilo, $C_{3–8}$-cikloalkilo arba heteroarilo, prijungto per prisotintą arba neprisotintą tiesiosios grandinės, turinčią pakaitų arba neturinčią pakaitų $C_{1–4}$-alkilo grupę ir kiekvienu atveju neturinčio pakaitų arba turinčio vieną arba daug pakaitų
ypatingai

R^3 yra pasirinktas iš $C_{5–6}$-cikloalkilo, tiofenilo, benzotiofenilo, furilo, benzofuranilo, benzodioksolanilo, indolilo, indanilo, benzodioksanilo, pirolilo, pirimidilo arba pirazinilo, kiekvienu atveju neturinčio pakaitų arba turinčio vieną arba daug pakaitų; $C_{5–6}$-cikloalkilo, fenilo, naftilo, antracenilo, tiofenilo, benzotiofenilo, pridilo, furilo, benzofuranilo, benzodioksolanilo, indolilo, indanilo, benzodioksanilo, pirolilo, pirimidilo arba pirazinilo, prijungto per prisotintą, neišsišakojusią $C_{1–2}$-alkilo grupę, ir kiekvienu atveju neturinčio pakaitų arba turinčio vieną arba daug pakaitų;
geriausiai
R^3 yra pasirinktas iš furilo, tiofenilo, cikloheksanilo, benzofuranilo, indolilo, indanilo, benzodioksanilo, benzodioksalanilo, pirolilo, pirimidilo, pirazinilo arba benzotiofenilo, kiekvienu atveju neturinčio pakaitų arba turinčio vieną arba daug pakaitų; fenilo, furilo arba tiofenilo, prijungto per prisotintą, neišsišakojusią $C_{1–2}$-alkilo grupę ir kiekvienu atveju neturinčio pakaitų arba turinčio vieną arba daug pakaitų.

11. Pakeistieji cikloheksan-1,4-diamino dariniai pagal vieną iš 1-10 punktą, b e s i s k i r i a n t y s tuo, kad R^4 yra H.

12. Pakeistieji cikloheksan-1,4-diamino dariniai pagal vieną iš 1-10 punktą, b e s i s k i r i a n t y s tuo, kad
R^4 yra pasirinktas iš H, $C(X)R^7$, $C(X)NR^7R^8$, $C(X)OR^9$, $C(X)SR^9$, $S(O_2)R^9$,
kur X = O arba S,
ypatingai
R^4 yra pasirinktas iš H, $C(X)R^7$, $C(X)NR^7R^8$ arba $C(X)OR^9$, kur X = O,
geriausiai
R^4 yra pasirinktas iš H arba $C(O)R^7$, kur R^7 optimaliai yra pasirinktas iš H, arba $C_{1–3}$-alkilo, prisotinto arba neprisotinto, tiesiosios grandinės arba išsišakojusio, turinčio vieną arba daug pakaitų arba neturinčio pakaitų,
geriau H; arba $C_{1–3}$-alkilo, prisotinto, neturinčio pakaitų, išsišakojusio arba tiesiosios grandinės, geriausiai CH_3.

13. Pakeistieji cikloheksan-1,4-diamino dariniai pagal vieną iš 1, 4 arba 5 punktą, b e s i s k i r i a n t y s tuo, kad
R^4 ir R^5 kartu sudaro heterociklinį radikalą, turintį 3-8 atomus žiede, prisotintą arba neprisotintą; turintį vieną arba daug pakaitų arba neturintį pakaitų; geriausiai turintį 5-7 atomus žiede, kurio, papildomai prie būtinų N, žiede yra 0-1 papildomi heteroatomai, pasirinkti iš N, S arba O;
kur heterociklinis radikalas, sudarytas iš kartu paimtų R^4 ir R^5 nebūtinai gali būti kondensuotas su papildomais žiedais, optimaliai su aromatiniais ir/arba heteroaromatiniais žiedais, kur šie žiedai gali būti kondensuoti su dar papildomais aromatiniais ir/arba heteroaromatiniais žiedais,
ypatingai heterociklinis radikalas, sudarytas iš kartu paimtų R^4 ir R^5, yra kondensuotas su vienu arba dviem žiedais,
optimaliai heterociklinis radikalas, sudarytas iš kartu paimtų R^4 ir R^5 yra taip kondensuotas su dviem papildomais žiedais, kad R^4 ir R^5 kartu žymi

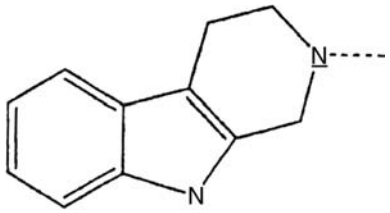

14. Pakeistieji cikloheksan-1,4-diamino dariniai pagal vieną iš 1, 4 arba 5 punktą, b e s i s k i r i a n t y s tuo, kad
R^4 yra pasirinktas iš H, arba $C_{1–8}$-alkilo, prisotinto arba neprisotinto, išsišakojusio arba tiesiosios grandinės, turinčio vieną arba daug pakaitų arba neturinčio pakaitų,
optimaliai H arba $C_{1–6}$-alkilo, prisotinto arba neprisotinto, išsišakojusio arba tiesiosios grandinės, turinčio vieną arba daug pakaitų arba neturinčio pakaitų,
geriausiai
H, arba $C_{1–3}$-alkilo, prisotinto, tiesiosios grandinės ir neturinčio pakaitų.

15. Pakeistieji cikloheksan-1,4-diamino dariniai pagal vieną iš 1-14 punktų, b e s i s k i r i a n t y s tuo, kad
R^5 yra pasirinktas iš $C_{3–8}$-cikloalkilo, arilo arba heteroarilo, kiekvienu atveju neturinčio pakaitų arba turinčio vieną arba daug pakaitų;
geriausiai
R^5 yra pasirinktas iš ciklobutilo, ciklopropilo, ciklopentilo, cikloheksilo, cikloheptilo, ciklooktilo, antracenilo, indolilo, naftilo, benzofuranilo, benzotiofenilo, indanilo, benzodioksanilo, benzodioksolanilo, acenaftilo, karbazolilo, fenilo, tiofenilo, furilo, piridilo, pirolilo, pirazinilo arba pirimidilo, fluorenilo, fluorantenilo, benzotiazolilo, benzotriazolilo arba benzo[1,2,5]tiazolilo arba 1,2-dihidroacenaftenilo, piridinilo, furanilo, benzofuranilo, pirazolinonilo, oksopirazolinonilo, dioksolanilo, adamantilo, pirimidinilo, chinolinilo, izochinolinilo, ftalazinilo arba chinazolinilo, kiekvienu atveju neturinčiu pakaitų arba turinčiu vieną arba daug pakaitų;
ypatingai
R^5 yra pasirinktas iš ciklopentilo, cikloheksilo, cikloheptilo, ciklooktilo, antracenilo, indolilo, naftilo, benzofuranilo, benzotiofenilo, indanilo, benzodioksanilo, benzodioksolanilo, acenaftilo, karbazolilo, fenilo, tiofenilo, furilo, piridilo, pirolilo, pirazinilo arba pirimidilo, kiekvienu atveju neturinčiu pakaitų arba turinčio vieną arba daug pakaitų.

16. Pakeistieji cikloheksan-1,4-diamino dariniai pagal vieną iš 1-14 punktų, b e s i s k i r i a n t y s tuo, kad
R^5 yra pasirinktas iš $-CHR^{11}R^{12}$, $-CHR^{11}CH_2R^{12}$, $-CHR^{11}-CH_2-CH_2R^{12}$, $-CHR^{11}-CH_2-CH_2-CH_2R^{12}$, $-C(Y)R^{12}$, $-C(Y)-CH_2R^{12}$, $-C(Y)-CH_2-CH_2R^{12}$ arba $C(Y)-CH_2-CH_2-CH_2R^{12}$,
kur Y = O, S arba H_2,
geriausiai
R^5 yra pasirinktas iš $-CHR^{11}R^{12}$, $-CHR^{11}CH_2R^{12}$, $-CHR^{11}-CH_2-CH_2R^{12}$, $-C(Y)R^{12}$, $-C(Y)-CH_2R^{12}$ arba $-C(Y)-CH_2-CH_2R^{12}$
kur Y = O arba S,
ypatingai

R^5 yra pasirinktas iš -$CHR^{11}R^{12}$, -$CHR^{11}CH_2R^{12}$, -CHR^{11}-CH_2-CH_2R^{12}, -$C(Y)R^{12}$ arba -$C(Y)$-CH_2R^{12} kur Y = O.

17. Pakeistieji cikloheksan-1,4-diamino dariniai pagal 16 punktą, b e s i s k i r i a n t y s tuo, kad R^{11} yra pasirinktas iš
H; C_{1-4}-alkilo, prisotinto arba neprisotinto, išsišakojusio arba tiesiosios grandinės, turinčio vieną arba daug pakaitų arba neturinčio pakaitų; arba $C(O)O$-C_{1-4}-alkilo, prisotinto arba neprisotinto, išsišakojusio arba tiesiosios grandinės, turinčio vieną arba daug pakaitų arba neturinčio pakaitų;
geriausiai
H; C_{1-4}-alkilo, prisotinto arba neprisotinto, išsišakojusio arba tiesiosios grandinės, turinčio vieną arba daug pakaitų arba neturinčio pakaitų; arba $C(O)O$-C_{1-2}-alkilo, prisotinto, tiesiosios grandinės, turinčio vieną arba daug pakaitų arba neturinčio pakaitų;
ypatingai
H, CH_3, C_2H_5 ir $C(O)O$-CH_3.

18. Pakeistieji cikloheksan-1,4-diamino dariniai pagal 16 punktą, b e s i s k i r i a n t y s tuo, kad R^{12} yra pasirinktas iš C_{3-8}-cikloalkilo, arilo arba heteroarilo, kiekvienu atveju neturinčio pakaitų arba turinčio vieną arba daug pakaitų;
geriausiai
R^{12} yra pasirinktas iš ciklobutilo, ciklopropilo, ciklopentilo, cikloheksilo, cikloheptilo, ciklooktilo, antracenilo, indolilo, naftilo, benzofuranilo, benzotiofenilo, indanilo, benzodioksanilo, benzodioksolanilo, acenaftilo, karbazolilo, fenilo, tiofenilo, furilo, piridilo, pirolilo, pirazinilo arba pirimidilo, fluorenilo, fluorantenilo, benzotiazolilo, benzotriazolilo arba benzo[1,2,5]tiazolilo arba 1,2-dihidroacenaftenilo, piridinilo, furanilo, benzofuranilo, pirazolinonilo, oksopirazolinonilo, dioksolanilo, adamantilo, pirimidinilo, chinolinilo, izochinolinilo, ftalazinilo arba chinazolinilo, kiekvienu atveju neturinčio pakaitų arba turinčio vieną arba daug pakaitų;
ypatingai
R^{12} yra pasirinktas iš ciklopentilo, cikloheksilo, cikloheptilo, ciklooktilo, antracenilo, indolilo, naftilo, benzofuranilo, benzotiofenilo, indanilo, benzodioksanilo, benzodioksolanilo, acenaftilo, karbazolilo, fenilo, tiofenilo, furilo, piridilo, pirolilo, pirazinilo arba pirimidilo, kiekvienu atveju neturinčiu pakaitų arba turinčiu vieną arba daug pakaitų;

19. Pakeistieji cikloheksan-1,4-diamino dariniai pagal bet kurį vieną iš 1-18 punktų, b e s i s k i r i a n t y s tuo, kad jie yra pasirinkti iš tokios grupės:
N'-benzil-N,N-dimetil-1-fenilcikloheksan-1,4-diamino hidrochloridas, nepoliarinis diastereomeras
N'-benzil-N,N-dimetil-1-fenilcikloheksan-1,4-diamino hidrochloridas, poliarinis diastereomeras
1,N'-dibenzil-N,N-dimetilcikloheksan-1,4-diamino hidrochloridas, nepoliarinis diastereomeras
1,N'-dibenzil-N,N-dimetilcikloheksan-1,4-diamino hidrochloridas, poliarinis diastereomeras
N-(4benzil-4-dimetiamino-cikloheksil)-N-propilbenzamido hidrochloridas
N,N-dimetil-1-fenil-N'-propilcikloheksan-1,4-diamino hidrochloridas, nepoliarinis diastereomeras
N-(4-dimetilamino-4-fenilcikloheksil)-N-propilbenzamido hidrochloridas, nepoliarinis diastereomeras
N-(4-dimetilamino-4-fenil-cikloheksil)-N-propilbenzamido hidrochloridas, poliarinis diastereomeras
1,N'-dibenzil-N,N-N'-trimetilcikloheksan-1,4-diamino hidrochloridas, nepoliarinis diastereomeras
1,N'-dibenzil-N,N-N'-trimetilcikloheksan-1,4-diamino hidrochloridas, poliarinis diastereomeras
N-(4-benzil-4-dimetilamino-cikloheksil)-N-metilbenzamido hidrochloridas, poliarinis diastereomeras
N-(4-benzil-4-dimetilamino-cikloheksil)-N-etilbenzamido hidrochloridas, poliarinis diastereomeras
1-benzil-N'-(1H-indol-3-ilmetil)-N,N-dimetilcikloheksan-1,4-diamino dihidrochloridas
1-benzil-N'-[2-(1H-indol-3-il)-1-metiletil)-N,N-dimetilcikloheksan-1,4-diaminas, cis/trans mišinys
1-benzil-N'-indan-5-il-N,N-dimetilcikloheksan-1,4-diamino dihidrochloridas
1-benzil-N'-indan-1-il-N,N-dimetilcikloheksan-1,4-diamino dihidrochloridas, cis/trans mišinys
N'-indan-1-il-N,N-dimetil-1-fenilcikloheksan-1,4-diaminas
N'-(1H-indol-5-il)-N,N-dimetil-1-fenilcikloheksan-1,4-diaminas
N'-(1H-indol-3-ilmetil)-N,N-dimetil-1-fenilcikloheksan-1,4-diaminas, cis/trans mišinys
N'-(1H-indol-3-ilmetil)-N,N-dimetil-1-fenilcikloheksan-1,4-diaminas, nepoliarinis diastereomeras
N'-[2-(1H-indol-3-il)-etil)-N,N-dimetil-1-fenilciklo-heksan-1,4-diaminas, nepoliarinis diastereomeras
N'-[2-(1H-indol-3-il)-etil]-N,N-dimetil-1-fenilciklo-heksan-1,4-diaminas, cis/trans mišinys
N'-indan-5-il-N,N-dimetil-1-fenilcikloheksan-1,4-diaminas, nepoliarinis diastereomeras
N'-[2-(1H-indol-3-il)-1-metiletil]-N,N-dimetil-1-fenilcikloheksan-1,4-diaminas, nepoliarinis diastereomeras
N'-[2-(1H-indol-3-il)-1-metiletil]-N,N-dimetil-1-fenilcikloheksan-1,4-diaminas, cis/trans mišinys
N'-[2-(5-benziloksi-1H-indol-3-il)-etil]-N,N-dimetil-1-fenil-cikloheksan-1,4-diaminas, cis/trans mišinys
N'-(9H-fluoren-1-il)-N,N-dimetil-1-fenilcikloheksan-1,4-diamino dihidrochloridas
N'-indan-2-il-N,N-dimetil-1-fenilcikloheksan-1,4-diamino dihidrochloridas, cis/trans mišinys
N'-(9H-fluoren-9-il)-N,N-dimetil-1-fenilcikloheksan-1,4-diamino dihidrochloridas, cis/trans mišinys
1-benzil-N'-(9H-fluoren-9-il)-N,N-dimetilciklo-heksan-1,4-diaminas
1-benzil-N'-(1H-indol-3-ilmetil)-N,N-dimetilciklo-heksan-1,4-diaminas, cis/trans mišinys
N,N-dimetil-N'-(1-metil-1H-indol-3-ilmetil)-1-fenilciklo-heksan-1,4-diaminas, cis/trans mišinys
N,N-dimetil-N'-(1-metil-1H-indol-3-ilmetil)-1-fenilciklo-heksan-1,4-diaminas, poliarinis diastereomeras
N'-(2-benzo[b]tiofen-3-iletil)-N,N-1-dimetil-1-fenilcikloheksan-1,4-diamino dihidrochloridas, cis/trans mišinys
N'-(2-benzo[b]tiofen-3-iletil)-1-benzil-N,N-dimetilcikloheksan-1,4-diamino dihidrochloridas, cis/trans mišinys

N'-acenaften-1-il-N,N-dimetil-1-fenilcikloheksan-1,4-diamino dihidrochloridas, poliarinis diastereomeras
N'-acenaften-1-il-N,N-dimetil-1-fenilcikloheksan-1,4-diamino dihidrochloridas, nepoliarinis diastereomeras
N'-benzo[b]tiofen-5-il-1-benzil-N,N-dimetilciklo-heksan-1,4-diamino dihidrochloridas, nepoliarinis diastereomeras
N'-benzo[b]tiofen-5-il-N,N-dimetil-1-fenilciklo-heksan-1,4-diamino dihidrochloridas, nepoliarinis diastereomeras
N'-benzo[b]tiofen-6-il-N,N-dimetil-1-fenilciklo-heksan-1,4-diamino dihidrochloridas, nepoliarinis diastereomeras
N'-(2-benzo[1,2,5]tiadiazol-4-il-N,N-dimetil-1-fenilcikloheksan-1,4-diamino dihidrochloridas, poliarinis diastereomeras
N'-[2-(1H-indol-3-il)-1-metiletil]-N,N-dimetil-1-fenilcikloheksan-1,4-diaminas, nepoliarinis diastereomeras
N'-adamantan-2-il-N,N-dimetil-1-fenilcikloheksan-1,4-diamino dihidrochloridas
N'-(9-etil-9H-karbazol-3-il)-N,N-dimetil-1-fenilciklo-heksan-1,4- diamino dihidrochloridas, nepoliarinis diastereomeras
N'-(3H-benzotriazol-5-il)-N,N-dimetil-1-fenilciklo-heksan-1,4-diamino hidrochloridas, nepoliarinis diastereomeras
N'-(3H-benzotriazol-5-il)-N,N-dimetil-1-fenilciklo-heksan-1,4-diamino hidrochloridas, poliarinis diastereomeras
N'-(9H-fluoren-9-il)-N,N-dimetil-1-tiofen-2-ilciklo-heksan-1,4-diamino dihidrochloridas, cis/trans mišinys
N'-ciklooktil-N,N-dimetil-1-fenilcikloheksan-1,4-diamino dihidrochloridas
N'-(1H-indol-3-ilmetil)-N,N-dimetil-1-fenilciklo-heksan-1,4-diamino dihidrochloridas, nepoliarinis diastereomeras
N'-(1H-indol-3-ilmetil)-N,N-dimetil-1-fenilciklo-heksan-1,4-diamino dihidrochloridas, poliarinis diastereomeras
N'-benzo[b]tiofen-3-ilmetil-N,N-dimetil-1-fenilciklo-heksan-1,4-diamino dihidrochloridas, nepoliarinis diastereomeras
N'-benzo[b]tiofen-3-ilmetil-N,N-dimetil-1-fenil-ciklo-heksan-1,4-diamino dihidrochloridas, poliarinis diastereomeras
N'-antracen-2-il-N,N-dimetil-1-fenilcikloheksan-1,4-diamino hidrochloridas, nepoliarinis diastereomeras
N'-benzo[b]tiofen-3-ilmetil-1-benzil-N,N-dimetilciklo-heksan-1,4-diamino dihidrochloridas, nepoliarinis diastereomeras
N'-benzo[b]tiofen-3-ilmetil-1-benzil-N,N-dimetilciklo-heksan-1,4-diamino dihidrochloridas, poliarinis diastereomeras
N'-[2-(1H-indol-3-il)-etil]-N,N-dimetil-1-naftalen-2-il-cikloheksan-1,4-diamino dihidrochloridas, nepoliarinis diastereomeras
N'-[2-(1H-indol-3-il)-etil]-N,N-dimetil-1-fenilciklo-heksan-1,4-diamino dihidrochloridas, nepoliarinis diastereomeras
N'-[2-(1H-indol-3-il)-etil]-N,N-dimetil-1-fenilciklo-heksan-1,4-diamino dihidrochloridas, poliarinis diastereomeras
N'-[2-(1H-indol-3-il)-1-metiletil]-N,N-dimetil-1-fenilcikloheksan-1,4-diamino dihidrochloridas, poliarinis diastereomeras
metilo 2-(4-dimetilamino-4-fenilcikloheksilamino)-3-(1H-indol-3-il)-propionato dihidrochloridas, nepoliarinis diastereomeras
metilo 2-(4-dimetilamino-4-fenilcikloheksilamino)-3-(1H-indol-3-il)-propionato dihidrochloridas, poliarinis diastereomeras
N'-[2-(1H-indol-3-il)-1-metiletil]-N,N-dimetil-1-naftalen-2-il-cikloheksan-1,4-diamino dihidrochloridas, nepoliarinis diastereomeras
N'-benzo[1,3]dioksol-5-ilmetil-N,N-dimetil-1-fenilciklo-heksan-1,4-diamino dihidrochloridas, cis/trans mišinys
N'-[2-(6-fluor-1H-indol-3-il)-etil]-N,N-dimetil-1-fenilcikloheksan-1,4-diamino dihidrochloridas, nepoliarinis diastereomeras
N'-[2-(6-fluor-1H-indol-3-il)-etil]-N,N-dimetil-1-fenilcikloheksan-1,4-diamino dihidrochloridas, poliarinis diastereomeras
N'-[2-(1H-indol-3-il)-etil]-N,N,N'-trimetil-1-fenilcikloheksan-1,4-diamino dihidrochloridas, nepoliarinis diastereomeras
N'-[2-(1H-indol-3-il)-etil]-N,N,N'-trimetil-1-fenilcikloheksan-1,4-diamino dihidrochloridas, poliarinis diastereomeras
N,N-dimetil-N'-[2-(7-metil-1H-indol-3-il)-etil]-1-fenilcikloheksan-1,4-diamino dihidrochloridas, nepoliarinis diastereomeras
N,N-dimetil-N'-[2-(7-metil-1H-indol-3-il)-etil]-1-fenilcikloheksan-1,4-diamino dihidrochloridas, poliarinis diastereomeras
N'-[2-(5-fluor-1H-indol-3-il)-etil]-N,N-dimetil-1-fenilcikloheksan-1,4-diamino dihidrochloridas, nepoliarinis diastereomeras
N'-[2-(5-fluor-1H-indol-3-il)-etil]-N,N-dimetil-1-fenilcikloheksan-1,4-diamino dihidrochloridas, poliarinis diastereomeras
N'-acenaften-5-ilmetil-N,N-dimetil-1-fenilciklo-heksan-1,4-diamino dihidrochloridas, nepoliarinis diastereomeras
N'-[2-(1H-indol-3-il)-1-metiletil]-N,N-dimetil-1-tiofen-2-il-cikloheksan-1,4-diamino dihidrochloridas, nepoliarinis diastereomeras
N'-[2-(1H-indol-3-il)-1-metiletil]-N,N-dimetil-1-tiofen-2-il-cikloheksan-1,4-diamino dihidrochloridas, cis/trans mišinys
N'-[2-(7-benziloksi-1H-indol-3-il)-etil]-N,N-dimetil-1-fenil-cikloheksan-1,4-diamino dihidrochloridas, nepoliarinis diastereomeras
N'-ciklooktil-N,N-dimetil-1-tiofen-2-il-cikloheksan-1,4-diamino dihidrochloridas, nepoliarinis diastereomeras
N'-adamantan-2-il-N,N-dimetil-1-tiofen-2-il-ciklo-heksan-1,4-diamino dihidrochloridas, nepoliarinis diastereomeras
3-[2-(4-dimetilamino-4-fenilcikloheksilamino)-etil]-1-H-indol-5-olio dihidrochloridas, nepoliarinis diastereomeras
3-[2-(4-dimetilamino-4-fenilcikloheksilamino)-etil]-1-H-indol-5-olio dihidrochloridas, poliarinis diastereomeras
N'-[2-(5-metoksi-1H-indol-3-il)-etil]-N,N-dimetil-1-fenilcikloheksan-1,4-diamino dihidrochloridas, nepoliarinis diastereomeras
N'-[2-(5-metoksi-1H-indol-3-il)-etil]-N,N-dimetil-1-fenilcikloheksan-1,4-diamino dihidrochloridas, poliarinis diastereomeras
N,N-dimetil-N'-[2-(5-metil-1H-indol-3-il)-etil]-1-fenilcikloheksan-1,4-diamino dihidrochloridas, nepoliarinis diastereomeras

N,N-dimetil-N'-[2-(5-metil-1H-indol-3-il)-etil]-1-fenilcikloheksan-1,4-diamino dihidrochloridas, poliarinis diastereomeras
dimetil-[1-fenil-4-(1,3,4,9-tetrahidro-b-karbolin-2-il)-cikloheksil-amino dihidrochloridas
N-(4-dimetilamino-4-fenilcikloheksil)-N-[2-(4-fluorfenil)-etil]-acetamido hidrochloridas, nepoliarinis diastereomeras
2-(4-dimetilamino-4-fenilcikloheksilamino)-3-(5-fluor-1H-indol-3-il)-propiono rūgšties metilo esterio dihidrochloridas, nepoliarinis diastereomeras
N-(4-dimetilamino-4-fenilcikloheksil)-N-(3-fenilpropil)-acetamido hidrochloridas, nepoliarinis diastereomeras
2-(4-dimetilamino-4-fenilcikloheksilamino)-3-(6-fluor-1H-indol-3-il)-propiono rūgšties metilo esterio dihidrochloridas, nepoliarinis diastereomeras
N-(4-dimetilamino-4-fenilcikloheksil)-2-(1H-indol-3-il)-acetamido hidrochloridas, poliarinis diastereomeras
2-(4-dimetilamino-4-tiofen-2-ilcikloheksilamino)-3-(1H-indol-3-il)-propiono rūgšties metilo esterio dihidrochloridas, nepoliarinis diastereomeras
N-(4-dimetilamino-4-fenilcikloheksil)-2-5-metoksi (1H-indol-3-il)-acetamido hidrochloridas, nepoliarinis diastereomeras
nebūtinai, taip pat jų racematų formoje, nurodytų arba kitų grynų stereoizomerų, ypatingai enantiomerų arba diastereomerų formoje, arba jų stereoizomerų mišinių, ypatingai enantiomerų arba diastereomerų bet kokiu maišymo santykiu; nebūtinai taip pat jų rūgščių arba bazių formoje, arba jų kitų druskų formoje, ypatingai fiziologiniu požiūriu priimtinų druskų arba fiziologiniu požiūriu priimtinų rūgščių arba katijonų druskų; arba jų solvatų, ypatingai hidratų, formoje.

20. Vaistai, turintys mažiausiai vieną pakeistąjį cikloheksan-1,4-diamino darinį pagal 1 punktą kur R^1 ir R^2 nepriklausomai vienas nuo kito yra pasirinkti iš H; $C_{1–8}$-alkilo arba $C_{3–8}$-cikloalkilo, kiekvienu atveju prisotinto arba neprisotinto išsišakojusio arba tiesiosios grandinės, turinčio vieną arba daug pakaitų arba neturinčio pakaitų; arilo arba heteroarilo, kiekvienu atveju turinčio vieną arba daug pakaitų arba neturinčio pakaitų; arba arilo, $C_{3–8}$-cikloalkilo arba heteroarilo, prijungto per $C_{1–3}$-alkileną ir kiekvienu atveju turinčio vieną arba daug pakaitų arba neturinčio pakaitų; kur R^1 ir R^2 gali abu nebūti H, arba radikalai R^1 ir R^2 kartu sudaro žiedą ir žymi $CH_2CH_2OCH_2CH_2$, $CH_2CH_2NR^6CH_2CH_2$ arba $(CH_2)_{3–6}$, kur R^6 yra pasirinktas iš H; $C_{1–8}$-alkilo arba $C_{3–8}$-cikloalkilo, kiekvienu atveju prisotinto arba neprisotinto, išsišakojusio arba tiesiosios grandinės, turinčio vieną arba daug pakaitų arba neturinčio pakaitų; arilo arba heteroarilo, kiekvienu atveju turinčio vieną arba daug pakaitų arba neturinčio pakaitų; arba arilo, $C_{3–8}$-cikloalkilo arba heteroarilo, prijungto per $C_{1–3}$-alkileną ir kiekvienu atveju turinčio vieną arba daug pakaitų arba neturinčio pakaitų;
R^3 yra pasirinktas iš $C_{1–8}$-alkilo arba $C_{3–8}$-cikloalkilo, kiekvienu atveju prisotinto arba neprisotinto, išsišakojusio arba tiesiosios grandinės, turinčio vieną arba daug pakaitų arba neturinčio pakaitų; arilo, heteroarilo, kiekvienu atveju turinčio vieną arba daug pakaitų arba neturinčio pakaitų; arilo, $C_{3–8}$-cikloalkilo arba heteroarilo, prijungto per prisotintą arba neprisotintą išsišakojusią arba tiesiosios grandinės, turinčią vieną arba daug pakaitų arba neturinčią pakaitų $C_{1–4}$-alkilo grupę, ir kiekvienu atveju turinčio vieną arba daug pakaitų arba neturinčio pakaitų;
R^4 yra pasirinktas iš H; $C_{1–8}$-alkilo, prisotinto arba neprisotinto, išsišakojusio arba tiesiosios grandinės, turinčio vieną arba daug pakaitų arba neturinčio pakaitų; arba $C(X)R^7$, $C(X)NR^7R^8$, $C(X)OR^9$, $C(X)SR^9$, $S(O_2)R^9$,
kur X = O arba S,
kur R^7 yra pasirinktas iš H, $C_{1–8}$-alkilo arba $C_{3–8}$-cikloalkilo kiekvienu atveju prisotinto arba neprisotinto, išsišakojusio arba tiesiosios grandinės, turinčio vieną arba daug pakaitų arba neturinčio pakaitų; arilo, heteroarilo, kiekvienu atveju turinčio vieną arba daug pakaitų arba neturinčio pakaitų; arilo, $C_{3–8}$-cikloalkilo arba heteroarilo, prijungto per prisotintą arba neprisotintą išsišakojusią arba tiesiosios grandinės, turinčią vieną arba daug pakaitų arba neturinčią pakaitų $C_{1–4}$-alkilo grupę, ir kiekvienu atveju turinčio vieną arba daug pakaitų arba neturinčio pakaitų;
kur R^8 yra pasirinktas iš H, $C_{1–4}$-alkilo, prisotinto arba neprisotinto, išsišakojusio arba tiesiosios grandinės, turinčio vieną arba daug pakaitų arba neturinčio pakaitų; arba
radikalai R^7 ir R^8 kartu sudaro žiedą ir žymi $CH_2CH_2OCH_2CH_2$, $CH_2CH_2NR^{10}CH_2CH_2$ arba $(CH_2)_{3–6}$, kur R^{10} yra pasirinktas iš H; $C_{1–8}$-alkilo arba $C_{3–8}$-cikloalkilo, kiekvienu atveju prisotinto arba neprisotinto, išsišakojusio arba tiesiosios grandinės, turinčio vieną arba daug pakaitų arba neturinčio pakaitų; arilo arba heteroarilo, kiekvienu atveju turinčio vieną arba daug pakaitų arba neturinčio pakaitų; arba arilo, $C_{3–8}$-cikloalkilo arba heteroarilo, prijungto per $C_{1–3}$-alkileną ir kiekvienu atveju turinčio vieną arba daug pakaitų arba neturinčio pakaitų;
kur R^9 yra pasirinktas iš $C_{1–8}$-alkilo arba $C_{3–8}$-cikloalkilo, kiekvienu atveju prisotinto arba neprisotinto, išsišakojusio arba tiesiosios grandinės, turinčio vieną arba daug pakaitų arba neturinčio pakaitų; arilo, heteroarilo, kiekvienu atveju turinčio vieną arba daug pakaitų arba neturinčio pakaitų; arilo, $C_{3–8}$-cikloalkilo arba heteroarilo, prijungto per prisotintą arba neprisotintą, išsišakojusią arba tiesiosios grandinės, turinčią vieną arba daug pakaitų arba neturinčią pakaitų $C_{1–4}$-alkilo grupę, ir kiekvienu atveju neturinčio pakaitų arba turinčio vieną arba daug pakaitų;
R^5 yra pasirinktas iš $C_{3–8}$-cikloalkilo, arilo arba heteroarilo, kiekvienu atveju neturinčio pakaitų arba turinčio vieną arba daug pakaitų; $-CHR^{11}R^{12}$, $-CHR^{11}CH_2R^{12}$, $-CHR^{11}-CH_2-CH_2R^{12}$, $-CHR^{11}-CH_2-CH_2-CH_2R^{12}$, $-C(Y)R^{12}$, $-C(Y)-CH_2R^{12}$, $-C(Y)-CH_2-CH_2R^{12}$ arba $-C(Y)-CH_2-CH_2-CH_2R^{12}$,
kur Y = O, S arba H_2,
kur R^{11} yra pasirinktas iš H; $C_{1–7}$-alkilo, prisotinto arba neprisotinto, išsišakojusio arba tiesiosios grandinės, turinčio vieną arba daug pakaitų arba neturinčio pakaitų; $C(O)O-C_{1–6}$-alkilo, prisotinto arba neprisotinto, išsišakojusio arba tiesiosios grandinės, turinčio vieną arba daug pakaitų arba neturinčio pakaitų;
ir kur R^{12} yra pasirinktas iš H; $C_{3–8}$-cikloalkilo, arilo arba heteroarilo kiekvienu atveju neturinčio pakaitų arba turinčio vieną arba daug pakaitų;

arba R^4 ir R^5 kartu sudaro heterociklinį radikalą, turintį 3-8 atomus žiede prisotintą arba neprisotintą; turintį vieną arba daug pakaitų arba neturintį pakaitų; kur heterociklinis radikalas nebūtinai gali būti kondensuotas su papildomais žiedais, su išlyga, kad: jei R^3 yra turintis pakaitų arba neturintis pakaitų fenilas ir mažiausiai vienas iš R^1 arba R^2 yra H arba C_{1-8}-alkilas, tada R^4 gali nebūti alkilas, ir R^4 ir R^5 kartu gali nesudaryti heterociklinio radikalo nebūtinai jų racematų, grynų stereoizomerų, ypatingai enantiomerų arba diastereomerų, formoje, arba jų stereoizomerų mišinių formoje, ypatingai enantiomerų arba diastereomerų bet kokiu maišymo santykiu formoje; pagamintoje formoje arba jų rūgščių arba bazių formoje, arba jų druskų, ypatingai fiziologiniu požiūriu priimtinų druskų arba fiziologiniu požiūriu priimtinų rūgščių arba katijonų druskų; arba jų solvatų, ypatingai hidratų, formoje ir nebūtinai turintys tinkamų priedų ir/arba pagalbinių medžiagų ir/arba nebūtinai papildomų veikliųjų junginių.

21. Vaistai, turintys mažiausiai vieną pakeistąjį cikloheksan-1,4-diamino darinį pagal 1 punktą kur R^1 ir R^2 nepriklausomai vienas nuo kito yra pasirinkti iš H; C_{1-8}-alkilo arba C_{3-8}-cikloalkilo, kiekvienu atveju prisotinto arba neprisotinto, išsišakojusio arba tiesiosios grandinės, turinčio vieną arba daug pakaitų arba neturinčio pakaitų; arilo arba heteroarilo kiekvienu atveju turinčio vieną arba daug pakaitų arba neturinčio pakaitų; arba arilo, C_{3-8}-cikloalkilo arba heteroarilo, prijungto per C_{1-3}-alkileną ir kiekvienu atveju turinčio vieną arba daug pakaitų arba neturinčio pakaitų; kur R^1 ir R^2 abu gali nebūti H, arba radikalai R^1 ir R^2 kartu sudaro žiedą ir žymi $CH_2CH_2OCH_2CH_2$, $CH_2CH_2NR^6CH_2CH_2$ arba $(CH_2)_{3-6}$, kur R^6 yra pasirinktas iš H; C_{1-8}-alkilo arba C_{3-8}-cikloalkilo, kiekvienu atveju prisotinto arba neprisotinto, išsišakojusio arba tiesiosios grandinės, turinčio vieną arba daug pakaitų arba neturinčioį pakaitų; arilo arba heteroarilo, kiekvienu atveju turinčio vieną arba daug pakaitų arba neturinčio pakaitų; arba arilo, C_{3-8}-cikloalkilo arba heteroarilo, prijungto per C_{1-3}-alkileną ir kiekvienu atveju turinčio vieną arba daug pakaitų arba neturinčio pakaitų;
R^3 yra pasirinktas iš C_{1-8}-alkilo arba C_{3-8}-cikloalkilo, kiekvienu atveju prisotinto arba neprisotinto, išsišakojusio arba tiesiosios grandinės, turinčio vieną arba daug pakaitų arba neturinčio pakaitų; heteroarilo, kiekvienu atveju turinčio vieną arba daug pakaitų arba neturinčio pakaitų; arilo, C_{3-8}-cikloalkilo arba heteroarilo, prijungto per prisotintą arba neprisotintą, išsišakojusią arba tiesiosios grandinės, turinčią vieną arba daug pakaitų arba neturinčią pakaitų C_{1-4}-alkilo grupę, ir kiekvienu atveju neturinčio pakaitų arba turinčio vieną arba daug pakaitų;
R^4 yra pasirinktas iš H, C_{1-8}-alkilo, prisotinto arba neprisotinto, išsišakojusio arba tiesiosios grandinės, turinčio vieną arba daug pakaitų arba neturinčio pakaitų; arba $C(X)R^7$, $C(X)NR^7R^8$, $C(X)OR^9$, $C(X)SR^9$, $S(O_2)R^9$,
kur X = O arba S,
kur R^7 yra pasirinktas iš H, C_{1-8}-alkilo arba C_{3-8}-cikloalkilo, kiekvienu atveju prisotinto arba neprisotinto, išsišakojusio arba tiesiosios grandinės, turinčio vieną arba daug pakaitų arba neturinčio pakaitų; arilo, heteroarilo, kiekvienu atveju turinčio vieną arba daug pakaitų arba neturinčio pakaitų; arilo, C_{3-8}-cikloalkilo arba heteroarilo, prijungto per prisotintą arba neprisotintą, išsišakojusią arba tiesiosios grandinės, turinčią vieną arba daug pakaitų arba neturinčią pakaitų C_{1-4}-alkilo grupę, ir kiekvienu atveju neturinčio pakaitų arba turinčio vieną arba daug pakaitų;
kur R^8 yra pasirinktas iš H, C_{1-4}-alkilo, prisotinto arba neprisotinto, išsišakojusio arba tiesiosios grandinės, turinčio vieną arba daug pakaitų arba neturintį pakaitų; arba
radikalai R^7 ir R^8 kartu sudaro žiedą ir žymi $CH_2CH_2OCH_2CH_2$, $CH_2CH_2NR^{10}CH_2CH_2$ arba $(CH_2)_{3-6}$, kur R^{10} yra pasirinktas iš H; C_{1-8}-alkilo arba C_{3-8}-cikloalkilo, kiekvienu atveju prisotinto arba neprisotinto, išsišakojusio arba tiesiosios grandinės, turinčio vieną arba daug pakaitų arba neturinčio pakaitų; arilo arba heteroarilo, kiekvienu atveju turinčio vieną arba daug pakaitų arba neturinčio pakaitų; arba arilo, C_{3-8}-cikloalkilo arba heteroarilo, prijungto per C_{1-3}-alkileną ir kiekvienu atveju turinčio vieną arba daug pakaitų arba neturinčio pakaitų;
kur R^9 yra pasirinktas iš C_{1-8}-alkilo arba C_{3-8}-cikloalkilo, kiekvienu atveju prisotinto arba neprisotinto, išsišakojusio arba tiesiosios grandinės, turinčio vieną arba daug pakaitų arba neturinčio pakaitų; arilo arba heteroarilo, kiekvienu atveju turinčio vieną arba daug pakaitų arba neturinčio pakaitų; arilo, C_{3-8}-cikloalkilo arba heteroarilo, prijungto per prisotintą arba neprisotintą išsišakojusią arba tiesiosios grandinės, turinčią vieną arba daug pakaitų arba neturinčią pakaitų C_{1-4}-alkilo grupę, ir kiekvienu atveju neturinčio pakaitų arba turinčio vieną arba daug pakaitų;
R^5 yra pasirinktas iš C_{3-8}-cikloalkilo, arilo arba heteroarilo, kiekvienu atveju neturinčio pakaitų arba turinčio vieną arba daug pakaitų; $-CHR^{11}R^{12}$, $-CHR^{11}-CH_2R^{12}$, $-CHR^{11}-CH_2-CH_2R^{12}$, $-CHR^{11}-CH_2-CH_2-CH_2R^{12}$, $-C(Y)R^{12}$, $-C(Y)-CH_2R^{12}$, $-C(Y)-CH_2-CH_2R^{12}$ arba $-C(Y)-CH_2-CH_2-CH_2R^{12}$,
kur Y = O arba S,
kur R^{11} yra pasirinktas iš H; C_{3-7}-alkilo, prisotinto arba neprisotinto, išsišakojusio arba tiesiosios grandinės, turinčio vieną arba daug pakaitų arba neturinčio pakaitų; arba C(O)O-C_{1-6}-alkilo, prisotinto arba neprisotinto, išsišakojusio arba tiesiosios grandinės, turinčio vieną arba daug pakaitų arba neturinčio pakaitų;
ir kur R^{12} yra pasirinktas iš H; C_{3-8}-cikloalkilo, arilo arba heteroarilo, kiekvienu atveju neturinčio pakaitų arba turinčio vieną arba daug pakaitų;
arba R^4 ir R^5 kartu sudaro heterociklinį radikalą, turintį 3-8 atomus žiede, prisotintą arba neprisotintą; turintį vieną arba daug pakaitų arba neturintį pakaitų, kur heterociklinis radikalas nebūtinai gali būti kondensuotas su papildomais žiedais,
nebūtinai jų racematų, grynų stereoizomerų, ypatingai enantiomerų arba diastereomerų, formoje, jų stereoizomerų mišinių formoje, ypatingai enantiomerų arba diastereomerų bet kokiu maišymo santykiu; pagamintoje formoje arba jų rūgščių arba bazių formoje, arba jų druskų formoje, ypatingai fiziologiniu požiūriu priimtinų druskų arba fiziologiniu požiūriu priimtinų rūgščių arba katijonų druskų; arba

jų solvatų, ypatingai hidratų, formoje ir nebūtinai turintys tinkamų priedų ir/arba pagalbinių medžiagų ir/arba nebūtinai papildomų veikliųjų junginių.

22. Vaistai, turintys mažiausiai vieną pakeistąjį cikloheksan-1,4-diamino darinį pagal 1 punktąkur R^1 ir R^2 kartu sudaro žiedą ir žymi $CH_2CH_2OCH_2CH_2$, $CH_2CH_2NR^6CH_2CH_2$ arba $(CH_2)_{3–6}$,
kur R^6 yra pasirinktas iš H; $C_{1–8}$-alkilo arba $C_{3–8}$-cikloalkilo, kiekvienu atveju prisotinto arba neprisotinto, išsišakojusio arba tiesiosios grandinės, turinčio vieną arba daug pakaitų arba neturinčio pakaitų; arilo arba heteroarilo, kiekvienu atveju turinčio vieną arba daug pakaitų arba neturinčio pakaitų; arba arilo, $C_{3–8}$-cikloalkilo arba heteroarilo, prijungto per $C_{1–3}$-alkileną ir kiekvienu atveju turinčio vieną arba daug pakaitų arba neturinčio pakaitų;
R^3 yra pasirinktas iš $C_{1–8}$-alkilo arba $C_{3–8}$-cikloalkilo, kiekvienu atveju prisotinto arba neprisotinto, išsišakojusio arba tiesiosios grandinės, turinčio vieną arba daug pakaitų arba neturinčio pakaitų; arilo, heteroarilo, kiekvienu atveju turinčio vieną arba daug pakaitų arba neturinčio pakaitų; arilo, $C_{3–8}$-cikloalkilo arba heteroarilo, prijungto per prisotintą arba neprisotintą išsišakojusią arba tiesiosios grandinės, turinčią vieną arba daug pakaitų arba neturinčio pakaitų $C_{1–4}$-alkilo grupę, ir kiekvienu atveju neturinčio pakaitų arba turinčio vieną arba daug pakaitų;
R^4 yra pasirinktas iš H, $C_{1–8}$-alkilo, prisotinto arba neprisotinto, išsišakojusio arba tiesiosios grandinės, turinčio vieną arba daug pakaitų arba neturinčio pakaitų; arba $C(X)R^7$, $C(X)NR^7R^8$, $C(X)OR^9$ arba $C(X)SR^9$, $S(O_2)R^9$,
kur X = O arba S,
kur R^7 yra pasirinktas iš H, $C_{1–8}$-alkilo arba $C_{3–8}$-cikloalkilo, kiekvienu atveju prisotinto arba neprisotinto, išsišakojusio arba tiesiosios grandinės, turinčio vieną arba daug pakaitų arba neturinčio pakaitų; arilo, heteroarilo, kiekvienu atveju neturinčio pakaitų arba turinčio vieną arba daug pakaitų; arilo, $C_{3–8}$-cikloalkilo arba heteroarilo, prijungto per prisotintą arba neprisotintą, išsišakojusią arba tiesiosios grandinės, turinčią vieną arba daug pakaitų arba neturinčią pakaitų $C_{1–4}$-alkilo grupę, ir kiekvienu atveju neturinčio pakaitų arba turinčio vieną arba daug pakaitų;
kur R^8 yra pasirinktas iš H, $C_{1–4}$-alkilo, prisotinto arba neprisotinto, išsišakojusio arba tiesiosios grandinės, turinčio vieną arba daug pakaitų arba neturinčio pakaitų;
arba radikalai R^7 ir R^8 kartu sudaro žiedą ir žymi $CH_2CH_2OCH_2CH_2$, $CH_2CH_2NR^{10}CH_2CH_2$ arba $(CH_2)_{3–6}$,
kur R^{10} yra pasirinktas iš H; $C_{1–8}$-alkilo arba $C_{3–8}$-cikloalkilo, kiekvienu atveju prisotinto arba neprisotinto, išsišakojusio arba tiesiosios grandinės, turinčio vieną arba daug pakaitų arba neturinčio pakaitų; arilo arba heteroarilo, kiekvienu atveju turinčio vieną arba daug pakaitų arba neturinčio pakaitų; arba arilo, $C_{3–8}$-cikloalkilo arba heteroarilo, prijungto per $C_{1–3}$-alkileną ir kiekvienu atveju turinčio vieną arba daug pakaitų arba neturinčio pakaitų;
kur R^9 yra pasirinktas iš $C_{1–8}$-alkilo arba $C_{3–8}$-cikloalkilo, kiekvienu atveju prisotinto arba neprisotinto, išsišakojusio arba tiesiosios grandinės, turinčio vieną arba daug pakaitų arba neturinčio pakaitų; arilo arba heteroarilo, kiekvienu atveju neturinčio pakaitų arba turinčio vieną arba daug pakaitų; arilo, $C_{3–8}$-cikloalkilo arba heteroarilo, prijungto per prisotintą arba neprisotintą, išsišakojusią arba tiesiosios grandinės, turinčią pakaitų arba neturinčią pakaitų $C_{1–4}$-alkilo grupę, ir kiekvienu atveju neturinčią pakaitų arba turinčią vieną arba daug pakaitų;
R^5 yra pasirinktas iš $C_{3–8}$-cikloalkilo, arilo arba heteroarilo, kiekvienu atveju neturinčio pakaitų arba turinčio vieną arba daug pakaitų; $-CHR^{11}R^{12}$, $-CHR^{11}-CH_2R^{12}$, $-CHR^{11}-CH_2-CH_2R^{12}$, $-CHR^{11}-CH_2-CH_2-CH_2R^{12}$, $-C(Y)R^{12}$, $-C(Y)-CH_2R^{12}$, $-C(Y)-CH_2-CH_2R^{12}$ arba $-C(Y)-CH_2-CH_2-CH_2R^{12}$,
kur Y = O, S arba H_2,
kur R^{11} yra pasirinktas iš H; $C_{1–7}$-alkilo, prisotinto arba neprisotinto, išsišakojusio arba tiesiosios grandinės, turinčio vieną arba daug pakaitų arba neturinčio pakaitų; arba $C(O)O$-$C_{1–6}$-alkilo, prisotinto arba neprisotinto, išsišakojusio arba tiesiosios grandinės, turinčio vieną arba daug pakaitų arba neturinčio pakaitų;
ir kur R^{12} yra pasirinktas iš H; $C_{3–8}$-cikloalkilo, arilo arba heteroarilo, kiekvienu atveju neturinčio pakaitų arba turinčio vieną arba daug pakaitų;
arba R^4 ir R^5 kartu sudaro heterociklinį radikalą, turintį žiede 3-8 atomus, prisotintą arba neprisotintą; turintį vieną arba daug pakaitų arba neturintį pakaitų, kur heterociklinis radikalas nebūtinai gali būti kondensuotas su papildomais žiedais,
nebūtinai jų racematų, grynų stereoizomerų, ypatingai enantiomerų arba diastereomerų, formoje, jų stereoizomerų mišinių formoje, ypatingai enantiomerų arba diastereomerų bet kokiu maišymo santykiu; pagamintoje formoje arba jų rūgščių arba bazių formoje, arba jų druskų formoje, ypatingai fiziologiniu požiūriu priimtinų druskų arba fiziologiniu požiūriu priimtinų rūgščių arba katijonų druskų; arba jų solvatų, ypatingai hidratų, formoje ir nebūtinai turintys tinkamų priedų ir/arba pagalbinių medžiagų ir/arba nebūtinai papildomų veikliųjų junginių.

23. Vaistai, turintys mažiausiai vieną pakeistojo cikloheksan-1,4-diamino darinį pagal 1 punktą,kur R^1 ir R^2 nepriklausomai vienas nuo kito yra pasirinkti iš H; $C_{1–8}$-alkilo arba $C_{3–8}$-cikloalkilo, kiekvienu atveju prisotinto arba neprisotinto, išsišakojusio arba tiesiosios grandinės, turinčio vieną arba daug pakaitų arba neturinčio pakaitų; arilo arba heteroarilo, kiekvienu atveju turinčio vieną arba daug pakaitų arba neturinčio pakaitų; arba arilo, $C_{3–8}$-cikloalkilo arba heteroarilo, prijungto per $C_{1–3}$-alkileną ir kiekvienu atveju turinčio vieną arba daug pakaitų arba neturinčio pakaitų; kur R^1 ir R^2 abu gali nebūti H, arba radikalai R^1 ir R^2 kartu sudaro žiedą ir žymi $CH_2CH_2OCH_2CH_2$, $CH_2CH_2NR^6CH_2CH_2$ arba $(CH_2)_{3–6}$, kur R^6 yra pasirinktas iš H; $C_{1–8}$-alkilo arba $C_{3–8}$-cikloalkilo, kiekvienu atveju prisotinto arba neprisotinto, išsišakojusio arba tiesiosios grandinės, turinčio vieną arba daug pakaitų arba neturinčio pakaitų; arilo arba heteroarilo, kiekvienu atveju turinčio vieną arba daug pakaitų arba neturinčio pakaitų; arba arilo, $C_{3–8}$-cikloalkilo arba heteroarilo, prijungto per $C_{1–3}$-alkileną ir kiekvienu atveju

turinčio vieną arba daug pakaitų arba neturinčio pakaitų;
R^3 yra pasirinktas iš $C_{1–8}$-alkilo arba $C_{3–8}$-cikloalkilo, kiekvienu atveju prisotinto arba neprisotinto, išsišakojusio arba tiesiosios grandinės, turinčio vieną arba daug pakaitų arba neturinčio pakaitų; arilo, heteroarilo, kiekvienu atveju neturinčio pakaitų arba turinčio vieną arba daug pakaitų; arilo, $C_{3–8}$-cikloalkilo arba heteroarilo, prijungto per prisotintą arba neprisotintą, išsišakojusią arba tiesiosios grandinės, turinčia vieną arba daug pakaitų arba neturinčia pakaitų $C_{1–4}$-alkilo grupę, ir kiekvienu atveju neturinčio pakaitų arba turinčio vieną arba daug pakaitų;
R^4 yra pasirinktas iš H, $C(X)R^7$, $C(X)NR^7R^8$, $C(X)OR^9$, $C(X)SR^9$ arba $S(O_2)R^9$,
kur X = O arba S,
kur R^7 yra pasirinktas iš H, $C_{1–8}$-alkilo arba $C_{3–8}$-cikloalkilo, kiekvienu atveju prisotinto arba neprisotinto, išsišakojusio arba tiesiosios grandinės, turinčio vieną arba daug pakaitų arba neturinčio pakaitų; arilo, heteroarilo, kiekvienu atveju neturinčio pakaitų arba turinčio vieną arba daug pakaitų; arilo, $C_{3–8}$-cikloalkilo arba heteroarilo, prijungto per prisotintą arba neprisotintą, išsišakojusią arba tiesiosios grandinės, turinčią vieną arba daug pakaitų arba neturinčią pakaitų $C_{1–4}$-alkilo grupę, ir kiekvienu atveju, neturinčio pakaitų arba turinčio vieną arba daug pakaitų;
kur R^8 yra pasirinktas iš H, $C_{1–4}$-alkilo, prisotinto arba neprisotinto, išsišakojusio arba tiesiosios grandinės, turinčio vieną arba daug pakaitų arba neturinčio pakaitų;
arba radikalai R^7 ir R^8 kartu sudaro žiedą ir žymi $CH_2CH_2OCH_2CH_2$, $CH_2CH_2NR^{10}CH_2CH_2$ arba $(CH_2)_{3–6}$,
kur R^{10} yra pasirinktas iš H; $C_{1–8}$-alkilo arba $C_{3–8}$-cikloalkilo, kiekvienu atveju prisotinto arba neprisotinto, išsišakojusio arba tiesiosios grandinės, turinčio vieną arba daug pakaitų arba neturinčio pakaitų; arilo arba heteroarilo, kiekvienu atveju turinčio vieną arba daug pakaitų arba neturinčio pakaitų; arilo, $C_{3–8}$-cikloalkilo arba heteroarilo, prijungto per $C_{1–3}$-alkileną ir kiekvienu atveju turinčio vieną arba daug pakaitų arba neturinčio pakaitų;
kur R^9 yra pasirinktas iš $C_{1–8}$-alkilo arba $C_{3–8}$-cikloalkilo, kiekvienu atveju prisotinto arba neprisotinto, išsišakojusio arba tiesiosios grandinės, turintį vieną arba daug pakaitų arba neturinčio pakaitų; arilo arba heteroarilo, kiekvienu atveju neturinčio pakaitų arba turinčio vieną arba daug pakaitų; arilo, $C_{3–8}$-cikloalkilo arba heteroarilo, prijungto per prisotintą arba neprisotintą, išsišakojusią arba tiesiosios grandinės, turinčią pakaitų arba neturinčią pakaitų $C_{1–4}$-alkilo grupę, ir kiekvienu atveju neturinčio pakaitų arba turinčio vieną arba daug pakaitų;
R^5 yra pasirinktas iš $C_{3–8}$-cikloalkilo, arilo arba heteroarilo, kiekvienu atveju neturinčio pakaitų arba turinčio vieną arba daug pakaitų; $-CHR^{11}R^{12}$, $-CHR^{11}-CH_2R^{12}$, $-CHR^{11}-CH_2-CH_2R^{12}$, $-CHR^{11}-CH_2-CH_2-CH_2R^{12}$, $-C(Y)R^{12}$, $-C(Y)-CH_2R^{12}$, $-C(Y)-CH_2-CH_2R^{12}$ arba $-C(Y)-CH_2-CH_2-CH_2R^{12}$,
kur Y = O, S arba H_2,
kur R^{11} yra pasirinktas iš H; $C_{1–7}$-alkilo, prisotinto arba neprisotinto, išsišakojusio arba tiesiosios grandinės, turinčio vieną arba daug pakaitų arba neturinčio pakaitų; arba C(O)O-$C_{1–6}$-alkilo, prisotinto arba neprisotinto, išsišakojusio arba tiesiosios grandinės, turinčio vieną arba daug pakaitų arba neturinčio pakaitų;
ir kur R^{12} yra pasirinktas iš H; $C_{3–8}$-cikloalkilo, arilo arba heteroarilo, kiekvienu atveju neturinčio pakaitų arba turinčio vieną arba daug pakaitų;
nebūtinai jų racematų, grynų stereoizomerų, ypatingai enantiomerų arba diastereomerų, formoje, jų stereoizomerų mišinių formoje, ypatingai enantiomerų arba diastereomerų bet kokiu maišymo santykiu; pagamintoje formoje arba jų rūgščių arba bazių formoje, arba jų druskų formoje, ypatingai fiziologiniu požiūriu priimtinų druskų arba fiziologiniu požiūriu priimtinų rūgščių arba katijonų druskų; arba jų solvatų, ypatingai hidratų, formoje ir nebūtinai turintys tinkamų priedų ir/arba pagalbinių medžiagų ir/arba nebūtinai papildomų veikliųjų junginių.

24. Vaistai pagal bet kurį vieną 20 arba 21 punktą, b e s i s k i r i a n t y s tuo, kad juose esančiuose pakeistuosiuose cikloheksan-1,4-diamino dariniuose radikalai R^1 ir R^2 nepriklausomai vienas nuo kito yra pasirinkti iš H; $C_{1–8}$-alkilo prisotinto arba neprisotinto, išsišakojusio arba tiesiosios grandinės, turinčio vieną arba daug pakaitų arba neturinčio pakaitų; kur R^1 ir R^2 abu gali nebūti H,
arba radikalai R^1 ir R^2 kartu sudaro žiedą ir žymi $CH_2CH_2OCH_2CH_2$, $CH_2CH_2NR^6CH_2CH_2$ arba $(CH_2)_{3–6}$,
kur R^6 yra pasirinktas iš H; $C_{1–8}$-alkilo, prisotinto arba neprisotinto, išsišakojusio arba tiesiosios grandinės, turinčio vieną arba daug pakaitų arba neturinčio pakaitų;
optimaliai
radikalai R^1 ir R^2 nepriklausomai vienas nuo kito yra pasirinkti iš H; $C_{1–4}$-alkilo prisotinto arba neprisotinto, išsišakojusio arba tiesiosios grandinės, turinčio vieną arba daug pakaitų arba neturinčio pakaitų; kur R^1 ir R^2 abu gali nebūti H,
arba radikalai R^1 ir R^2 kartu sudaro žiedą ir žymi $(CH_2)_{4–5}$,
geriausiai
R^1 ir R^2 nepriklausomai vienas nuo kito yra pasirinkti iš metilo arba etilo arba radikalai R^1 ir R^2 kartu sudaro žiedą ir žymi $(CH_2)_5$.

25. Vaistai pagal 22 punktą, b e s i s k i r i a n t y s tuo, kad juose esančiuose pakestuosiuose cikloheksan-1,4-diamino dariniuose
R^1 ir R^2 sudaro žiedą ir žymi $CH_2CH_2OCH_2CH_2$, $CH_2CH_2NR^6CH_2CH_2$ arba $(CH_2)_{3–6}$,
kur R^6 yra pasirinktas iš H; $C_{1–8}$-alkilo, prisotinto arba neprisotinto, išsišakojusio arba tiesiosios grandinės, turinčio vieną arba daug pakaitų arba neturinčio pakaitų;
optimaliai
radikalai R^1 ir R^2 sudaro žiedą ir žymi $(CH_2)_{4–5}$,
geriausiai
R^1 ir R^2 kartu sudaro žiedą ir žymi $(CH_2)_5$.

26. Vaistai pagal 23 punktą, b e s i s k i r i a n t y s tuo, kad juose esančiuose cikloheksan-1,4-diamino dariniuose

R^1 ir R^2 nepriklausomai vienas nuo kito yra pasirinkti iš H; $C_{1–8}$-alkilo prisotinto arba neprisotinto, išsišakojusio arba tiesiosios grandinės, turinčio vieną arba daug pakaitų arba neturinčio pakaitų; kur R^1 ir R^2 gali abu nebūti H,
optimaliai
R^1 ir R^2 nepriklausomai vienas nuo kito yra pasirinkti iš H; $C_{1–4}$-alkilo prisotinto arba neprisotinto, išsišakojusio arba tiesiosios grandinės, turinčio vieną arba daug pakaitų arba neturinčio pakaitų; kur R^1 ir R^2 gali abu nebūti H
geriausiai
R^1 ir R^2 nepriklausomai vienas nuo kito yra pasirinkti iš metilo arba etilo arba R^1 ir R^2 kartu sudaro žiedą ir žymi $CH_2CH_2OCH_2CH_2$, $CH_2CH_2NR^6CH_2CH_2$ arba $(CH_2)_{3–6}$,
kur R^6 yra pasirinktas iš H; $C_{1–8}$-alkilo, prisotinto arba neprisotinto, išsišakojusio arba tiesiosios grandinės, turinčio vieną arba daug pakaitų arba neturinčio pakaitų;
optimaliai
R^1 ir R^2 kartu sudaro žiedą ir žymi $(CH_2)_{4–5}$,
geriausiai
R^1 ir R^2 kartu sudaro žiedą ir žymi $(CH_2)_5$.

27. Vaistai pagal vieną iš 20, 22 arba 23 punktų, b e s i s k i r i a n t y s tuo, kad juose esančiuose pakeistuosiuose cikloheksan-1,4-diamino dariniuose R^3 yra pasirinktas iš $C_{3–8}$-cikloalkilo, arilo arba heteroarilo, kiekvienu atveju neturinčio pakaitų arba turinčio vieną arba daug pakaitų; arilo, $C_{3–8}$-cikloalkilo arba heteroarilo, prijungto per prisotintą arba neprisotintą, išsišakojusią arba tiesiosios grandinės, turinčią pakaitų arba neturinčią pakaitų $C_{1–2}$-alkilo grupę, ir kiekvienu atveju neturinčio pakaitų arba turinčio vieną arba daug pakaitų;
optimaliai
R^3 yra pasirinktas iš $C_{5–6}$-cikloalkilo, fenilo, naftilo, antracenilo, tiofenilo, benzotiofenilo, furilo, benzofuranilo, benzodioksolanilo, indolilo, indanilo, benzodioksanilo, pirolilo, pirimidilo arba pirazinilo kiekvienu atveju neturinčio pakaitų arba turinčio vieną arba daug pakaitų; $C_{5–6}$-cikloalkilo, fenilo, naftilo, antracenilo, tiofenilo, benzotiofenilo, piridilo, furilo, benzofuranilo, benzodioksolanilo, indolilo, indanilo, benzodioksanilo, pirolilo, pirimidilo arba pirazinilo, prijungto per prisotintą, neišsišakojusią $C_{1–2}$-alkilo grupę, ir kiekvienu atveju neturinčio pakaitų arba turinčio vieną arba daug pakaitų;
geriausiai
R^3 yra pasirinktas iš fenilo, furilo, tiofenilo, cikloheksanilo, naftilo, benzofuranilo, indolilo, indanilo, benzodioksanilo, benzodioksalanilo, pirolilo, pirimidilo, pirazinilo arba benzotiofenilo, kiekvienu atveju neturinčio pakaitų arba turinčio vieną arba daug pakaitų; fenilo, furilo arba tiofenilo, prijungto per prisotintą, neišsišakojusią $C_{1–2}$-alkilo grupę, ir kiekvienu atveju neturinčio pakaitų arba turinčio vieną arba daug pakaitų.

28. Vaistai pagal 21 punktą, b e s i s k i r i a n t y s tuo, kad juose esančiuose pakeistuosiuose cikloheksan-1,4-diamino dariniuose
R^3 yra pasirinktas iš $C_{3–8}$-cikloalkilo arba heteroarilo, kiekvienu atveju neturinčio pakaitų arba turinčio vieną arba daug pakaitų; arilo, $C_{3–8}$-cikloalkilo arba heteroarilo, prijungto per prisotintą arba neprisotintą, tiesiosios grandinės, turinčią pakaitų arba neturinčią pakaitų $C_{1–4}$-alkilo grupę ir kiekvienu atveju neturinčio pakaitų arba turinčio vieną arba daug pakaitų;
optimaliai
R^3 yra pasirinktas iš $C_{5–6}$-cikloalkilo, tiofenilo, benzotiofenilo, furilo, benzofuranilo, benzodioksolanilo, indolilo, indanilo, benzodioksanilo, pirolilo, pirimidilo arba pirazinilo, kiekvienu atveju neturinčio pakaitų arba turinčio vieną arba daug pakaitų; $C_{5–6}$-cikloalkilo, fenilo, naftilo, antracenilo, tiofenilo, benzotiofenilo, piridilo, furilo, benzofuranilo, benzodioksolanilo, indolilo, indanilo, benzodioksanilo, pirolilo, pirimidilo arba pirazinilo, prijungto per prisotintą, neišsišakojusią $C_{1–2}$-alkilo grupę, ir kiekvienu atveju neturinčio pakaitų arba turinčio vieną arba daug pakaitų;
geriausiai
R^3 yra pasirinktas iš furilo, tiofenilo, cikloheksanilo, benzofuranilo, indolilo, indanilo, benzodioksanilo, benzodioksalanilo, pirolilo, pirimidilo, pirazinilo arba benzotiofenilo, kiekvienu atveju neturinčio pakaitų arba turinčio vieną arba daug pakaitų; fenilo, furilo arba tiofenilo, prijungto per prisotintą, neišsišakojusią $C_{1–2}$-alkilo grupę, ir kiekvienu atveju neturinčio pakaitų arba turinčio vieną arba daug pakaitų.

29. Vaistai pagal bet kurį vieną iš 20-28 punktų, b e s i s k i r i a n t y s tuo, kad juose esančiuose pakeistuosiuose cikloheksan-1,4-diamino dariniuose R^4 yra H.

30. Vaistai pagal bet kurį vieną iš 20-28 punktų, b e s i s k i r i a n t y s tuo, kad juose esančiuose pakeistuosiuose cikloheksan-1,4-diamino dariniuose R^4 yra pasirinktas iš H, $C(X)R^7$, $C(X)NR^7R^8$, $C(X)OR^9$, $C(X)SR^9$ arba $S(O_2)R^9$,
kur X = O arba S,
optimaliai
R^4 yra pasirinktas iš H, $C(X)R^7$, $C(X)NR^7R^8$ arba $C(X)OR^9$, kur X = O,
geriausiai
R^4 yra pasirinktas iš H arba $C(O)R^7$; optimaliai, kur R^7 yra pasirinktas iš H, arba $C_{1–8}$-alkilo, prisotinto arba neprisotinto, išsišakojusio arba tiesiosios grandinės, turinčio vieną arba daug pakaitų arba neturinčio pakaitų;
optimaliai
H; arba $C_{1–3}$-alkilo, prisotinto, neturinčio pakaitų, išsišakojusio arba tiesiosios grandinės;
geriausiai CH_3.

31. Vaistai pagal bet kurį vieną iš 20-22 punktų, b e s i s k i r i a n t y s tuo, kad juose esančiuose pakeistuosiuose cikloheksan-1,4-diamino dariniuose R^4 ir R^5 kartu sudaro heterociklinį radikalą, turintį 3-8 atomus žiede, prisotintą arba neprisotintą; turintį vieną arba daug pakaitų arba neturintį pakaitų;
geriausiai turintį 5-7 atomus žiede, kurio, papildomai prie būtinų N, žiede yra 0-1 papildomi heteroatomai pasirinkti iš N, S arba O;
kur heterocikliniai radikalai, sudaryti iš kartu paimtų R^4 ir R^5 nebūtinai gali būti kondensuoti su papildomais žiedais,
geriausiai su aromatiniais ir/arba heteroaromatiniais žiedais, kur šie žiedai gali būti kondensuoti su dezpapildomais aromatiniais ir/arba heteroaromatiniais žiedais,

ypatingai heterociklinis radikalas, sudarytas iš kartu paimtų R^4 ir R^5 yra kondensuotas su vienu arba dviem papildomais žiedais
geriausiai heterociklinis radikalas, sudarytas iš kartu paimtų R^4 ir R^5, yra taip kondensuotas su dviem papildomais žiedais, kad R^4 ir R^5 kartu žymi

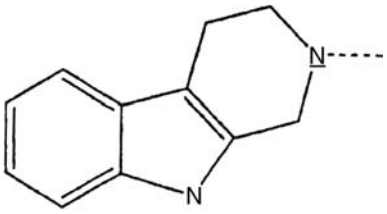

32. Vaistai pagal bet kurį vieną iš 20-22 punktų, b e s i s k i r i a n t y s tuo, kad juose esančiuose pakeistuosiuose cikloheksan-1,4-diamino dariniuose R^4 yra pasirinktas iš H, arba $C_{1–8}$-alkilo, prisotinto arba neprisotinto, išsišakojusio arba tiesiosios grandinės, turinčio vieną arba daug pakaitų arba neturinčio pakaitų,
optimaliai
H, arba $C_{1–6}$-alkilo, prisotinto arba neprisotinto, išsišakojusio arba tiesiosios grandinės, turinčio vieną arba daug pakaitų arba neturinčio pakaitų,
geriausiai
H, $C_{1–3}$-alkilo, prisotinto, tiesiosios grandinės ir neturinčio pakaitų.

33. Vaistai pagal bet kurį vieną iš 20-32 punktų, b e s i s k i r i a n t y s tuo, kad juose esančiuose pakeistuosiuose cikloheksan-1,4-diamino dariniuose R^5 yra pasirinktas iš $C_{3–8}$-cikloalkilo, arilo arba heteroarilo, kiekvienu atveju neturinčio pakaitų arba turinčio vieną arba daug pakaitų;
optimaliai
R^5 yra pasirinktas iš ciklobutilo, ciklopropilo, ciklopentilo, cikloheksilo, cikloheptilo, ciklooktilo, antracenilo, indolilo, naftilo, benzofuranilo, benzotiofenilo, indanilo, benzodioksanilo, benzodioksolanilo, acenaftilo, karbazolilo, fenilo, tiofenilo, furilo, piridilo, pirolilo, pirazinilo arba pirimidilo, fluorenilo, fluorantenilo, benzotiazolilo, benzotriazolilo arba benzo[1,2,5]tiazolilo arba 1,2-dihidroacenaftenilo, piridinilo, furanilo, benzofuranilo, pirazolinonilo, oksopirazolinonilo, dioksolanilo, adamantilo, pirimidinilo, chinolinilo, izochinolinilo, ftalazinilo arba chinazolinilo, kiekvienu atveju neturinčio pakaitų arba turinčio vieną arba daug pakaitų;
geriausiai
R^5 yra pasirinktas iš ciklopentilo, cikloheksilo, cikloheptilo, ciklooktilo, antracenilo, indolilo, naftilo, benzofuranilo, benzotiofenilo, indanilo, benzodioksanilo, benzodioksolanilo, acenaftilo, karbazolilo, fenilo, tiofenilo, furilo, piridilo, pirolilo, pirazinilo arba pirimidilo, kiekvienu atveju neturinčio pakaitų arba turinčio vieną arba daug pakaitų.

34. Vaistai pagal bet kurį vieną iš 20-32 punktų, b e s i s k i r i a n t y s tuo, kad juose esančiuose pakeistuosiuose cikloheksan-1,4-diamino dariniuose R^5 yra pasirinktas iš $-CHR^{11}R^{12}$, $-CHR^{11}CH_2R^{12}$, $-CHR^{11}-CH_2-CH_2R^{12}$, $-CHR^{11}-CH_2-CH_2-CH_2R^{12}$, $-C(Y)R^{12}$, $-C(Y)-CH_2R^{12}$, $-C(Y)-CH_2-CH_2R^{12}$ arba $-C(Y)-CH_2-\ CH_2-CH_2R^{12}$,
kur Y = O, S arba H_2,
optimaliai
R^5 yra pasirinktas iš $-CHR^{11}R^{12}$, $-CHR^{11}CH_2R^{12}$, $-CHR^{11}-CH_2-CH_2R^{12}$, $-C(Y)R^{12}$, $-C(Y)-CH_2R^{12}$ arba $-C(Y)-CH_2-CH_2R^{12}$
kur Y = O arba S
geriausiai
R^5 yra pasirinktas iš $-CHR^{11}R^{12}$, $-CHR^{11}CH_2R^{12}$, $-CHR^{11}-CH_2-CH_2R^{12}$, $-C(Y)R^{12}$ arba $-C(Y)-CH_2R^{12}$
kur Y = O.

35. Vaistai pagal 34 punktą, b e s i s k i r i a n t y s tuo, kad juose esančiuose pakeistuosiuose cikloheksan-1,4-diamino dariniuose
R^{11} yra pasirinktas iš
H; $C_{1–4}$-alkilo, prisotinto arba neprisotinto, išsišakojusio arba tiesiosios grandinės, turinčio vieną arba daug pakaitų arba neturinčio pakaitų; arba C(O)O-$C_{1–4}$-alkilo, prisotinto arba neprisotinto, išsišakojusio arba tiesiosios grandinės, turinčio vieną arba daug pakaitų arba neturinčio pakaitų;
optimaliai
H; $C_{1–4}$-alkilo, prisotinto arba neprisotinto, išsišakojusio arba tiesiosios grandinės, turinčio vieną arba daug pakaitų arba neturinčio pakaitų; arba C(O)O-$C_{1–2}$-alkilo, prisotinto, tiesiosios grandinės, turinčio vieną arba daug pakaitų arba neturinčio pakaitų;
geriausiai
H, CH_3, C_2H_5 ir C(O)O-CH_3.

36. Vaistai pagal 34 punktą, b e s i s k i r i a n t y s tuo, kad juose esančiuose pakeistuosiuose cikloheksan-1,4-diamino dariniuose
R^{12} yra pasirinktas iš
$C_{3–8}$-cikloalkilo, arilo arba heteroarilo, kiekvienu atveju neturinčio pakaitų arba turinčio vieną arba daug pakaitų;
optimaliai
R^{12} yra pasirinktas iš ciklobutilo, ciklopropilo, ciklopentilo, cikloheksilo, cikloheptilo, ciklooktilo, antracenilo, indolilo, naftilo, benzofuranilo, benzotiofenilo, indanilo, benzodioksanilo, benzodioksolanilo, acenaftilo, karbazolilo, fenilo, tiofenilo, furilo, piridilo, pirolilo, pirazinilo arba pirimidilo, fluorenilo, fluorantenilo, benzotiazolilo, benzotriazolilo arba benzo[1,2,5]tiazolilo arba 1,2-dihidroacenaftenilo, piridinilo, furanilo, benzofuranilo, pirazolinonilo, oksopirazolinonilo, dioksolanilo, adamantilo, pirimidinilo, chinolinilo, izochinolinilo, ftalazinilo arba chinazolinilo, kiekvienu atveju neturinčio pakaitų arba turinčio vieną arba daug pakaitų;
ypatingai
R^{12} yra pasirinktas iš ciklopentilo, cikloheksilo, cikloheptilo, ciklooktilo, antracenilo, indolilo, naftilo, benzofuranilo, benzotiofenilo, indanilo, benzodioksanilo, benzodioksolanilo, acenaftilo, karbazolilo, fenilo, tiofenilo, furilo, piridilo, pirolilo, pirazinilo arba pirimidilo, kiekvienu atveju neturinčio pakaitų arba turinčio vieną arba daug pakaitų.

37. Vaistai pagal vieną iš 20-36 punktą, b e s i s k i r i a n t y s tuo, kad papildomai prie mažiausiai vieno pakeistojo cikloheksan-1,4-diamino darinio, vaistas taip pat turi opioidą, geriausiai stiprų opioidą, ypatingai morfiną, arba anestetiką, geriausiai heksobarbitalą arba halotaną.

38. Pakeistojo cikloheksan-1,4-diamino darinio pagal 1 punktą,
kur
R^1 ir R^2 nepriklausomai vienas nuo kito yra pasirinkti iš H; $C_{1–8}$-alkilo arba $C_{3–8}$-cikloalkilo, kiekvienu atveju prisotinto arba neprisotinto, išsišakojusio arba tiesiosios grandinės, turinčio vieną arba daug pakaitų arba neturinčio pakaitų; arilo arba heteroarilo, kiekvienu atveju turinčio vieną arba daug pakaitų arba neturinčio pakaitų; arba arilo, $C_{3–8}$-cikloalkilo arba heteroarilo, prijungto per $C_{1–3}$-alkileną ir kiekvienu atveju turinčio vieną arba daug pakaitų arba neturinčio pakaitų; kur R^1 ir R^2 gali abu nebūti H, arba radikalai R^1 ir R^2 kartu sudaro žiedą ir žymi $CH_2CH_2OCH_2CH_2$, $CH_2CH_2NR^6CH_2CH_2$ arba $(CH_2)_{3–6}$, kur R^6 yra pasirinktas iš H; $C_{1–8}$-alkilo arba $C_{3–8}$-cikloalkilo, kiekvienu atveju prisotinto arba neprisotinto, išsišakojusio arba tiesiosios grandinės, turinčio vieną arba daug pakaitų arba neturinčio pakaitų; arilo arba heteroarilo, kiekvienu atveju turinčio vieną arba daug pakaitų arba neturinčio pakaitų; arba arilo, $C_{3–8}$-cikloalkilo arba heteroarilo, prijungto per $C_{1–3}$-alkileną ir kiekvienu atveju turinčio vieną arba daug pakaitų arba neturinčio pakaitų;
R^3 yra pasirinktas iš $C_{1–8}$-alkilo arba $C_{3–8}$-cikloalkilo, kiekvienu atveju prisotinto arba neprisotinto, išsišakojusio arba tiesiosios grandinės, turinčio vieną arba daug pakaitų arba neturinčio pakaitų; arilo, heteroarilo, kiekvienu atveju turinčio vieną arba daug pakaitų arba neturinčio pakaitų; arilo, $C_{3–8}$-cikloalkilo arba heteroarilo, prijungto per prisotintą arba neprisotintą, išsišakojusią arba tiesiosios grandinės, turinčią vieną arba daug pakaitų arba neturintčią pakaitų $C_{1–4}$-alkilo grupę, ir kiekvienu atveju turinčio vieną arba daug pakaitų arba neturinčio pakaitų;
R^4 yra pasirinktas iš H; $C_{1–8}$-alkilo, prisotinto arba neprisotinto, išsišakojusio arba tiesiosios grandinės, turinčio vieną arba daug pakaitų arba neturinčio pakaitų; arba $C(X)R^7$, $C(X)NR^7R^8$, $C(X)OR^9$, $C(X)SR^9$, $S(O_2)R^9$, kur X = O arba S,
kur R^7 yra pasirinktas iš H, $C_{1–8}$-alkilo arba $C_{3–8}$-cikloalkilo kiekvienu atveju prisotinto arba neprisotinto, išsišakojusio arba tiesiosios grandinės, turinčio vieną arba daug pakaitų arba neturinčio pakaitų; arilo, heteroarilo, kiekvienu atveju turinčio vieną arba daug pakaitų arba neturinčio pakaitų; arilo, $C_{3–8}$-cikloalkilo arba heteroarilo, prijungto per prisotintą arba neprisotintą išsišakojusią arba tiesiosios grandinės, turinčią vieną arba daug pakaitų arba neturinčią pakaitų $C_{1–4}$-alkilo grupę, ir kiekvienu atveju turinčio vieną arba daug pakaitų arba neturinčio pakaitų;
kur R^8 yra pasirinktas iš H, $C_{1–4}$-alkilo, kiekvienu atveju prisotinto arba neprisotinto, išsišakojusio arba tiesiosios grandinės, turinčio vieną arba daug pakaitų arba neturinčio pakaitų; arba
radikalai R^7 ir R^8 kartu sudaro žiedą ir žymi $CH_2CH_2OCH_2CH_2$, $CH_2CH_2NR^{10}CH_2CH_2$ arba $(CH_2)_{3–6}$, kur R^{10} yra pasirinktas iš H; $C_{1–8}$-alkilo arba $C_{3–8}$-cikloalkilo, kiekvienu atveju prisotinto arba neprisotinto, išsišakojusio arba tiesiosios grandinės, turinčio vieną arba daug pakaitų arba neturinčio pakaitų; arilo arba heteroarilo, kiekvienu atveju turinčio vieną arba daug pakaitų arba neturinčio pakaitų; arba arilo, $C_{3–8}$-cikloalkilo arba heteroarilo, prijungto per $C_{1–3}$-alkileną ir kiekvienu atveju turinčio vieną arba daug pakaitų arba neturinčio pakaitų;
kur R^9 yra pasirinktas iš $C_{1–8}$-alkilo arba $C_{3–8}$-cikloalkilo, kiekvienu atveju prisotinto arba neprisotinto, išsišakojusio arba tiesiosios grandinės, turinčio vieną arba daug pakaitų arba neturinčio pakaitų; arilo, heteroarilo, kiekvienu atveju turinčio vieną arba daug pakaitų arba neturinčio pakaitų; arilo, $C_{3–8}$-cikloalkilo arba heteroarilo, prijungto per prisotintą arba neprisotintą, išsišakojusią arba tiesiosios grandinės, turinčią vieną arba daug pakaitų arba neturinčią pakaitų $C_{1–4}$-alkilo grupę, ir kiekvienu atveju neturinčio pakaitų arba turinčio vieną arba daug pakaitų;
R^5 yra pasirinktas iš $C_{3–8}$-cikloalkilo, arilo arba heteroarilo, kiekvienu atveju neturinčio pakaitų arba turinčio vieną arba daug pakaitų; $-CHR^{11}R^{12}$, $-CHR^{11}CH_2R^{12}$, $-CHR^{11}-CH_2-CH_2R^{12}$, $-CHR^{11}-CH_2-CH_2-CH_2R^{12}$, $-C(Y)R^{12}$, $-C(Y)-CH_2R^{12}$, $-C(Y)-CH_2-CH_2R^{12}$ arba $-C(Y)-CH_2-CH_2-CH_2R^{12}$,
kur Y = O, S arba H^2,
kur R^{11} yra pasirinktas iš
H; $C_{1–7}$-alkilo, prisotinto arba neprisotinto, išsišakojusio arba tiesiosios grandinės, turinčio vieną arba daug pakaitų arba neturinčio pakaitų; $C(O)O$-$C_{1–6}$-alkilo, prisotinto arba neprisotinto, išsišakojusio arba tiesiosios grandinės, turinčio vieną arba daug pakaitų arba neturinčio pakaitų;
ir kur R^{12} yra pasirinktas iš
H; $C_{3–8}$-cikloalkilo, arilo arba heteroarilo kiekvienu atveju neturinčio pakaitų arba turinčio vieną arba daug pakaitų;
arba R^4 ir R^5 kartu sudaro heterociklinį radikalą, turintį 3-8 atomus žiede, prisotintą arba neprisotintą; turintį vieną arba daug pakaitų arba neturintį pakaitų, kuris nebūtinai gali būti kondensuotas su papildomais žiedais, su išlyga, kad:
jei R^3 yra turintis pakaitų arba neturintis pakaitų fenilas ir mažiausiai vienas iš R^1 arba R^2 yra H arba $C_{1–8}$-alkilas, tada R^4 gali nebūti alkilas, ir R^4 ir R^5 kartu gali kartu nesudaryti heterociklinio radikalo nebūtinai jo racematų, grynų stereoizomerų, ypatingai enantiomerų arba diastereomerų, formoje, jo stereoizomerų mišinių formoje, ypatingai enantiomerų arba diastereomerų, bet kokiu maišymo santykiu; parodytoje formoje arba jo rūgščių arba bazių formoje, arba jo druskų formoje, ypatingai fiziologiniu požiūriu priimtinų druskų arba fiziologiniu požiūriu priimtinų rūgščių arba katijonų druskų; arba jo solvatų, ypatingai hidratų, formoje, panaudojimas gaminant vaistus, skirtus skausmo, ypatingai ūmaus, neuropatinio arba chroniško skausmo malšinimui arba skyrimui kartu, kai gydoma opioidiniais analgetikais.

39. Pakeistojo cikloheksan-1,4-diamino darinio pagal 1 punktą,
kur
R^1 ir R^2 nepriklausomai vienas nuo kito yra pasirinkti iš H; $C_{1–8}$-alkilo arba $C_{3–8}$-cikloalkilo, kiekvienu atveju prisotinto arba neprisotinto, išsišakojusio arba tiesiosios grandinės, turinčio vieną arba daug pakaitų arba neturinčio pakaitų; arilo arba heteroarilo kiekvienu atveju turinčio vieną arba daug pakaitų arba neturinčio pakaitų; arba arilo, $C_{3–8}$-cikloalkilo arba heteroarilo, prijungto per $C_{1–3}$-alkileną ir

kiekvienu atveju turinčio vieną arba daug pakaitų arba neturinčio pakaitų; kur R^1 ir R^2 gali abu nebūti H, arba radikalai R^1 ir R^2 kartu sudaro žiedą ir žymi $CH_2CH_2OCH_2CH_2$, $CH_2CH_2NR^6CH_2CH_2$ arba $(CH_2)_{3-6}$,
kur R^6 yra pasirinktas iš H; C_{1-8}-alkilo arba C_{3-8}-cikloalkilo, kiekvienu atveju prisotinto arba neprisotinto, išsišakojusio arba tiesiosios grandinės, turinčio vieną arba daug pakaitų arba neturinčio pakaitų; arilo arba heteroarilo, kiekvienu atveju turinčio vieną arba daug pakaitų arba neturinčio pakaitų; arba arilo, C_{3-8}-cikloalkilo arba heteroarilo, prijungto per C_{1-3}-alkileną ir kiekvienu atveju turinčio vieną arba daug pakaitų arba neturinčio pakaitų;
R^3 yra pasirinktas iš C_{1-8}-alkilo arba C_{3-8}-cikloalkilo, kiekvienu atveju prisotinto arba neprisotinto, išsišakojusio arba tiesiosios grandinės, turinčio vieną arba daug pakaitų arba neturinčio pakaitų; arilo, heteroarilo, kiekvienu atveju turinčio vieną arba daug pakaitų arba neturinčio pakaitų; arilo, C_{3-8}-cikloalkilo arba heteroarilo, prijungto per prisotintą arba neprisotintą, išsišakojusią arba tiesiosios grandinės, turinčią vieną arba daug pakaitų arba neturinčią pakaitų C_{1-4}-alkilo grupę, ir kiekvienu atveju neturinčio pakaitų arba turinčio vieną arba daug pakaitų;
R^4 yra pasirinktas iš H, C_{1-8}-alkilo, prisotinto arba neprisotinto, išsišakojusio arba tiesiosios grandinės, turinčio vieną arba daug pakaitų arba neturinčio pakaitų; arba $C(X)R^7$, $C(X)NR^7R^8$, $C(X)OR^9$, $C(X)SR^9$, $S(O_2)R^9$,
kur X = O arba S,
kur R^7 yra pasirinktas iš H, C_{1-8}-alkilo arba C_{3-8}-cikloalkil, o, kiekvienu atveju prisotinto arba neprisotinto, išsišakojusio arba tiesiosios grandinės, turinčio vieną arba daug pakaitų arba neturinčio pakaitų; arilo, heteroarilo, kiekvienu atveju turinčio vieną arba daug pakaitų arba neturinčio pakaitų; arilo, C_{3-8}-cikloalkilo arba heteroarilo, prijungto per prisotintą arba neprisotintą, išsišakojusią arba tiesiosios grandinės, turinčią vieną arba daug pakaitų arba neturinčią pakaitų C_{1-4}-alkilo grupę, ir kiekvienu atveju neturinčio pakaitų arba turinčio vieną arba daug pakaitų;
kur R^8 yra pasirinktas iš H, C_{1-4}-alkilo, prisotinto arba neprisotinto, išsišakojusio arba tiesiosios grandinės, turinčio vieną arba daug pakaitų arba neturinčio pakaitų; arba
radikalai R^7 ir R^8 kartu sudaro žiedą ir žymi $CH_2CH_2OCH_2CH_2$, $CH_2CH_2NR^{10}CH_2CH_2$ arba $(CH_2)_{3-6}$, kur R^{10} yra pasirinktas iš H; C_{1-8}-alkilo arba C_{3-8}-cikloalkilo, kiekvienu atveju prisotinto arba neprisotinto, išsišakojusio arba tiesiosios grandinės, turinčio vieną arba daug pakaitų arba neturinčio pakaitų; arilo arba heteroarilo, kiekvienu atveju turinčio vieną arba daug pakaitų arba neturinčio pakaitų; arba arilo, C_{3-8}-cikloalkilo arba heteroarilo, prijungto per C_{1-3}-alkileną, ir kiekvienu atveju turinčio vieną arba daug pakaitų arba neturinčio pakaitų;
kur R^9 yra pasirinktas iš C_{1-8}-alkilo arba C_{3-8}-cikloalkilo, kiekvienu atveju prisotinto arba neprisotinto, išsišakojusio arba tiesiosios grandinės, turinčio vieną arba daug pakaitų arba neturinčio pakaitų; arilo arba heteroarilo kiekvienu atveju turinčio vieną arba daug pakaitų arba neturinčio pakaitų; arilo, C_{3-8}-cikloalkilo arba heteroarilo, prijungto per prisotintą arba neprisotintą, išsišakojusią arba tiesiosios grandinės, turinčią vieną arba daug pakaitų arba neturinčią pakaitų C_{1-4}-alkilo grupę, ir kiekvienu atveju neturinčio pakaitų arba turinčio vieną arba daug pakaitų;
R^5 yra pasirinktas iš C_{3-8}-cikloalkilo, arilo arba heteroarilo, kiekvienu atveju neturinčio pakaitų arba turinčio vieną arba daug pakaitų; $-CHR^{11}R^{12}$, $-CHR^{11}-CH_2R^{12}$, $-CHR^{11}-CH_2-CH_2R^{12}$, $-CHR^{11}-CH_2-CH_2-CH_2R^{12}$, $-C(Y)R^{12}$, $-C(Y)-CH_2R^{12}$, $-C(Y)-CH_2-CH_2R^{12}$ arba $-C(Y)-CH_2-CH_2-CH_2R^{12}$,
kur Y = O, S arba H_2,
kur R^{11} yra pasirinktas iš H; C_{1-7}-alkilo, prisotinto arba neprisotinto, išsišakojusio arba tiesiosios grandinės, turinčio vieną arba daug pakaitų arba neturinčio pakaitų; arba $C(O)O$-C_{1-6}-alkilo, prisotinto arba neprisotinto, išsišakojusio arba tiesiosios grandinės, turinčio vieną arba daug pakaitų arba neturinčio pakaitų;
ir kur R^{12} yra pasirinktas iš H; C_{3-8}-cikloalkilo, arilo arba heteroarilo, kiekvienu atveju neturinčio pakaitų arba turinčio vieną arba daug pakaitų;
arba R^4 ir R^5 kartu sudaro heterociklinį radikalą, turintį 3-8 atomus žiede, prisotintą arba neprisotintą; turintį vieną arba daug pakaitų arba neturintį pakaitų, kuris nebūtinai gali būti kondensuotas su papildomais žiedais,
nebūtinai, jo racematų, grynų stereoizomerų, ypatingai enantiomerų arba diastereomerų formoje, jo stereoizomerų mišinių formoje, ypatingai enantiomerų arba diastereomerų bet kokiu maišymo santykiu; parodytoje formoje arba jo rūgščių arba bazių formoje, arba jo druskų formoje, ypatingai fiziologiniu požiūriu priimtinų druskų arba fiziologiniu požiūriu priimtinų rūgščių arba katijonų druskų; arba jo solvatų, ypatingai hidratų, formoje, panaudojimas gaminant vaistus, skirtus skausmo, ypatingai ūmaus, neuropatinio arba chroniško skausmo malšinimui arba skyrimui kartu, kai gydoma opioidiniais analgetikais.

40. Pakeistojo cikloheksan-1,4-diamino darinio pagal 1 punktą,
kur
R^1 ir R^2 kartu sudaro žiedą ir žymi $CH_2CH_2OCH_2CH_2$, $CH_2CH_2NR^6CH_2CH_2$ arba $(CH_2)_{3-6}$,
kur R^6 yra pasirinktas iš H; C_{1-8}-alkilo arba C_{3-8}-cikloalkilo, kiekvienu atveju prisotinto arba neprisotinto, išsišakojusio arba tiesiosios grandinės, turinčio vieną arba daug pakaitų arba neturinčio pakaitų; arilo arba heteroarilo, kiekvienu atveju turinčio vieną arba daug pakaitų arba neturinčio pakaitų; arba arilo, C_{3-8}-cikloalkilo arba heteroarilo, prijungto per C_{1-3}-alkileną ir kiekvienu atveju turinčio vieną arba daug pakaitų arba neturinčio pakaitų;
R^3 yra pasirinktas iš C_{1-8}-alkilo arba C_{3-8}-cikloalkilo, kiekvienu atveju prisotinto arba neprisotinto, išsišakojusio arba tiesiosios grandinės, turinčio vieną arba daug pakaitų arba neturinčio pakaitų; arilo, heteroarilo, kiekvienu atveju turinčio vieną arba daug pakaitų arba neturinčio pakaitų; arilo, C_{3-8}-cikloalkilo arba heteroarilo, prijungto per prisotintą arba neprisotintą išsišakojusią arba tiesiosios grandinės, turinčią vieną arba daug pakaitų arba neturinčią pakaitų C_{1-4}-alkilo grupę, ir kiekvienu atveju neturinčio pakaitų arba turinčio vieną arba daug pakaitų;

R^4 yra pasirinktas iš H, $C_{1–8}$-alkilo, kiekvienu atveju prisotinto arba neprisotinto, išsišakojusio arba tiesiosios grandinės, turinčio vieną arba daug pakaitų arba neturinčio pakaitų; arba $C(X)R^7$, $C(X)NR^7R^8$, $C(X)OR^9$, $C(X)SR^9$, $S(O_2)R^9$,
kur X = O arba S,
kur R^7 yra pasirinktas iš H, $C_{1–8}$-alkilo arba $C_{3–8}$-cikloalkilo, kiekvienu atveju prisotinto arba neprisotinto, išsišakojusio arba tiesiosios grandinės, turinčio vieną arba daug pakaitų arba neturinčio pakaitų; arilo, heteroarilo, kiekvienu atveju neturinčio pakaitų arba turinčio vieną arba daug pakaitų; arilo, $C_{3–8}$-cikloalkilo arba heteroarilo, prijungto per prisotintą arba neprisotintą, išsišakojusią arba tiesiosios grandinės, turinčią vieną arba daug pakaitų arba neturinčią pakaitų $C_{1–4}$-alkilo grupę, ir kiekvienu atveju neturinčio pakaitų arba turinčio vieną arba daug pakaitų;
kur R^8 yra pasirinktas iš H, $C_{1–4}$-alkilo, prisotinto arba neprisotinto, išsišakojusio arba tiesiosios grandinės, turinčio vieną arba daug pakaitų arba neturinčio pakaitų;
arba radikalai R^7 ir R^8 kartu sudaro žiedą ir žymi $CH_2CH_2OCH_2CH_2$, $CH_2CH_2NR^{10}CH_2CH_2$ arba $(CH_2)_{3–6}$,
kur R^{10} yra pasirinktas iš H; $C_{1–8}$-alkilo arba $C_{3–8}$-cikloalkilo, kiekvienu atveju prisotinto arba neprisotinto, išsišakojusio arba tiesiosios grandinės, turinčio vieną arba daug pakaitų arba neturinčio pakaitų; arilo arba heteroarilo, kiekvienu atveju turinčio vieną arba daug pakaitų arba neturinčio pakaitų; arba arilo, $C_{3–8}$-cikloalkilo arba heteroarilo, prijungto per $C_{1–3}$-alkileną ir kiekvienu atveju turinčio vieną arba daug pakaitų arba neturinčio pakaitų;
kur R^9 yra pasirinktas iš $C_{1–8}$-alkilo arba $C_{3–8}$-cikloalkilo, kiekvienu atveju prisotinto arba neprisotinto, išsišakojusio arba tiesiosios grandinės, turinčio vieną arba daug pakaitų arba neturinčio pakaitų; arilo arba heteroarilo, kiekvienu atveju neturinčio pakaitų arba turinčio vieną arba daug pakaitų; arilo, $C_{3–8}$-cikloalkilo arba heteroarilo, prijungto per prisotintą arba neprisotintą, išsišakojusią arba tiesiosios grandinės, turinčią pakaitų arba neturinčią pakaitų $C_{1–4}$-alkilo grupę, ir kiekvienu atveju neturinčio pakaitų arba turinčio vieną arba daug pakaitų;
R^5 yra pasirinktas iš $C_{3–8}$-cikloalkilo, arilo arba heteroarilo, kiekvienu atveju neturinčio pakaitų arba turinčio vieną arba daug pakaitų; $-CHR^{11}R^{12}$, $-CHR^{11}-CH_2R^{12}$, $-CHR^{11}-CH_2-CH_2R^{12}$, $-CHR^{11}-CH_2-CH_2-CH_2R^{12}$, $-C(Y)R^{12}$, $-C(Y)-CH_2R^{12}$, $-C(Y)-CH_2-CH_2R^{12}$ arba $-C(Y)-CH_2-CH_2-CH_2R^{12}$,
kur Y = O, S arba H_2,
kur R^{11} yra pasirinktas iš H; $C_{1–7}$-alkilo, prisotinto arba neprisotinto, išsišakojusio arba tiesiosios grandinės, turinčio vieną arba daug pakaitų arba neturinčio pakaitų; arba $C(O)O$-$C_{1–6}$-alkilo, prisotinto arba neprisotinto, išsišakojusio arba tiesiosios grandinės, turinčio vieną arba daug pakaitų arba neturinčio pakaitų;
ir kur R^{12} yra pasirinktas iš H; $C_{3–8}$-cikloalkilo, arilo arba heteroarilo, kiekvienu atveju neturinčio pakaitų arba turinčio vieną arba daug pakaitų;
arba R^4 ir R^5 kartu sudaro heterociklinį radikalą, turintį 3-8 atomus žiede prisotintame arba neprisotintame; turintį vieną arba daug pakaitų arba neturintį pakaitų, kur heterociklinis radikalas nebūtinai gali būti kondensuotas su papildomais žiedais, nebūtinai, jo racematų, grynų stereoizomerų, ypatingai enantiomerų arba diastereomerų formoje, jo stereoizomerų mišinių formoje, ypatingai enantiomerų arba diastereomerų bet kokiu maišymo santykiu; parodytoje formoje arba jo rūgščių arba bazių formoje, arba jo druskų formoje, ypatingai fiziologiniu požiūriu priimtinų druskų arba fiziologiniu požiūriu priimtinų rūgščių arba katijonų druskų; arba jo solvatų, ypatingai hidratų, formoje panaudojimas gaminant vaistus, skirtus skausmo, ypatingai ūmaus, neuropatinio arba chroniško skausmo malšinimui arba skyrimui kartu, kai gydoma opioidiniais analgetikais.

41. Pakeistojo cikloheksan-1,4-diamino darinio pagal 1 punktą
kur
R^1 ir R^2 nepriklausomai vienas nuo kito yra pasirinkti iš H; $C_{1–8}$-alkilo arba $C_{3–8}$-cikloalkilo, kiekvienu atveju prisotinto arba neprisotinto, išsišakojusio arba tiesiosios grandinės, turinčio vieną arba daug pakaitų arba neturinčio pakaitų; arilo arba heteroarilo, kiekvienu atveju turinčio vieną arba daug pakaitų arba neturinčio pakaitų; arba arilo, $C_{3–8}$-cikloalkilo arba heteroarilo, prijungto per $C_{1–3}$-alkileną ir kiekvienu atveju turinčio vieną arba daug pakaitų arba neturinčio pakaitų; kur R^1 ir R^2 gali abu nebūti H, arba radikalai R^1 ir R^2 kartu sudaro žiedą ir žymi $CH_2CH_2OCH_2CH_2$, $CH_2CH_2NR^6CH_2CH_2$ arba $(CH_2)_{3–6}$, kur R^6 yra pasirinktas iš H; $C_{1–8}$-alkilo arba $C_{3–8}$-cikloalkilo, kiekvienu atveju prisotinto arba neprisotinto, išsišakojusio arba tiesiosios grandinės, turinčio vieną arba daug pakaitų arba neturinčio pakaitų; arilo arba heteroarilo, kiekvienu atveju turinčio vieną arba daug pakaitų arba neturinčio pakaitų; arba arilo, $C_{3–8}$-cikloalkilo arba heteroarilo, prijungto per $C_{1–3}$-alkileną ir kiekvienu atveju turinčio vieną arba daug pakaitų arba neturinčio pakaitų;
R^3 yra pasirinktas iš $C_{1–8}$-alkilo arba $C_{3–8}$-cikloalkilo, kiekvienu atveju prisotinto arba neprisotinto, išsišakojusio arba tiesiosios grandinės, turinčio vieną arba daug pakaitų arba neturinčio pakaitų; arilo, heteroarilo, kiekvienu atveju neturinčio pakaitų arba turinčio vieną arba daug pakaitų; arilo, $C_{3–8}$-cikloalkilo arba heteroarilo, prijungto per prisotintą arba neprisotintą, išsišakojusią arba tiesiosios grandinės, turinčią vieną arba daug pakaitų arba neturinčią pakaitų $C_{1–4}$-alkilo grupę, ir kiekvienu atveju neturinčio pakaitų arba turinčio vieną arba daug pakaitų;
R^4 yra pasirinktas iš H, $C(X)R^7$, $C(X)NR^7R^8$, $C(X)OR^9$ arba $C(X)SR^9$, $S(O_2)R^9$,
kur X = O arba S,
kur R^7 yra pasirinktas iš H, $C_{1–8}$-alkilo arba $C_{3–8}$-cikloalkilo, kiekvienu atveju prisotinto arba neprisotinto, išsišakojusio arba tiesiosios grandinės, turinčio vieną arba daug pakaitų arba neturinčio pakaitų; arilo, heteroarilo kiekvienu atveju neturinčio pakaitų arba turinčio vieną arba daug pakaitų; arilo, $C_{3–8}$-cikloalkilo arba heteroarilo, prijungto per prisotintą arba neprisotintą, išsišakojusią arba tiesiosios grandinės, turinčią vieną arba daug pakaitų arba neturinčią pakaitų $C_{1–4}$-alkilo grupę, kiekvienu atveju neturinčio pakaitų arba turinčio vieną arba daug pakaitų;

kur R^8 yra pasirinktas iš H, $C_{1–4}$-alkilo, prisotinto arba neprisotinto, išsišakojusio arba tiesiosios grandinės, turinčio vieną arba daug pakaitų arba neturinčio pakaitų;
arba radikalai R^7 ir R^8 kartu sudaro žiedą ir žymi $CH_2CH_2OCH_2CH_2$, $CH_2CH_2NR^{10}CH_2CH_2$ arba $(CH_2)_{3–6}$,
kur R^{10} yra pasirinktas iš H; $C_{1–8}$-alkilo arba $C_{3–8}$-cikloalkilo, kiekvienu atveju prisotinto arba neprisotinto, išsišakojusio arba tiesiosios grandinės, turinčio vieną arba daug pakaitų arba neturinčio pakaitų; arilo arba heteroarilo, kiekvienu atveju turinčio vieną arba daug pakaitų arba neturinčio pakaitų; arilo, $C_{3–8}$-cikloalkilo arba heteroarilo, prijungto per $C_{1–3}$-alkileną ir kiekvienu atveju turinčio vieną arba daug pakaitų arba neturinčio pakaitų;
kur R^9 yra pasirinktas iš $C_{1–8}$-alkilo arba $C_{3–8}$-cikloalkilo, kiekvienu atveju prisotinto arba neprisotinto, išsišakojusio arba tiesiosios grandinės, turinčio vieną arba daug pakaitų arba neturinčio pakaitų; arilo arba heteroarilo, kiekvienu atveju neturinčio pakaitų arba turinčio vieną arba daug pakaitų; arilo, $C_{3–8}$-cikloalkilo arba heteroarilo, prijungto per prisotintą arba neprisotintą, išsišakojusią arba tiesiosios grandinės, turinčią pakaitų arba neturinčią pakaitų $C_{1–4}$-alkilo grupę, ir kiekvienu atveju neturinčio pakaitų arba turinčio vieną arba daug pakaitų;
R^5 yra pasirinktas iš $C_{3–8}$-cikloalkilo, arilo arba heteroarilo, kiekvienu atveju neturinčio pakaitų arba turinčio vieną arba daug pakaitų; $-CHR^{11}R^{12}$, $-CHR^{11}-CH_2R^{12}$, $-CHR^{11}-CH_2-CH_2R^{12}$, $-CHR^{11}-CH_2-CH_2-CH_2R^{12}$, $-C(Y)R^{12}$, $-C(Y)-CH_2R^{12}$, $-C(Y)-CH_2-CH_2R^{12}$ arba $-C(Y)-CH_2-CH_2-CH_2R^{12}$,
kur Y = O, S arba H_2,
kur R^{11} yra pasirinktas iš H; $C_{1–7}$-alkilo, prisotinto arba neprisotinto, išsišakojusio arba tiesiosios grandinės, turinčio vieną arba daug pakaitų arba neturinčio pakaitų; arba $C(O)O-C_{1–6}$-alkilo, prisotinto arba neprisotinto, išsišakojusio arba tiesiosios grandinės, turinčio vieną arba daug pakaitų arba neturinčio pakaitų;
ir kur R^{12} yra pasirinktas iš H; $C_{3–8}$-cikloalkilo, arilo arba heteroarilo, kiekvienu atveju neturinčio pakaitų arba turinčio vieną arba daug pakaitų;
nebūtinai, jo racematų, grynų stereoizomerų, ypatingai enantiomerų arba diastereomerų formoje, arba jo stereoizomerų mišinių formoje, ypatingai enantiomerų arba diastereomerų bet kokiu maišymo santykiu; pagamintoje formoje arba jo rūgščių arba bazių formoje, arba jo druskų formoje, ypatingai fiziologiniu požiūriu priimtinų druskų arba fiziologiniu požiūriu priimtinų rūgščių arba katijonų druskų; arba jo solvatų, ypatingai hidratų, formoje, panaudojimas gaminant vaistus, skirtus skausmo, ypatingai ūmaus, neuropatinio arba chroniško skausmo malšinimui arba skyrimui kartu, kai gydoma opioidiniais analgetikais.

42. Pakeistojo cikloheksan-1,4-diamino darinio pagal 1 punktą, kur
R^1 ir R^2 nepriklausomai vienas nuo kito yra pasirinkti iš H; $C_{1–8}$-alkilo arba $C_{3–8}$-cikloalkilo, kiekvienu atveju prisotinto arba neprisotinto, išsišakojusio arba tiesiosios grandinės, turinčio vieną arba daug pakaitų arba neturinčio pakaitų; arilo arba heteroarilo, kiekvienu atveju turinčio vieną arba daug pakaitų arba neturinčio pakaitų; arba arilo, $C_{3–8}$-cikloalkilo arba heteroarilo, prijungto per $C_{1–3}$-alkileną ir kiekvienu atveju turinčio vieną arba daug pakaitų arba neturinčio pakaitų; kur R^1 ir R^2 gali abu nebūti H, arba radikalai R^1 ir R^2 kartu sudaro žiedą ir žymi $CH_2CH_2OCH_2CH_2$, $CH_2CH_2NR^6CH_2CH_2$ arba $(CH_2)_{3–6}$, kur R^6 yra pasirinktas iš H; $C_{1–8}$-alkilo arba $C_{3–8}$-cikloalkilo, kiekvienu atveju prisotinto arba neprisotinto, išsišakojusio arba tiesiosios grandinės, turinčio vieną arba daug pakaitų arba neturinčio pakaitų; arilo arba heteroarilo, kiekvienu atveju turinčio vieną arba daug pakaitų arba neturinčio pakaitų; arba arilo, $C_{3–8}$-cikloalkilo arba heteroarilo, prijungto per $C_{1–3}$-alkileną ir kiekvienu atveju turinčio vieną arba daug pakaitų arba neturinčio pakaitų;
R^3 yra pasirinktas iš $C_{1–8}$-alkilo arba $C_{3–8}$-cikloalkilo, kiekvienu atveju prisotinto arba neprisotinto, išsišakojusio arba tiesiosios grandinės, turinčio vieną arba daug pakaitų arba neturinčio pakaitų; arilo, heteroarilo, neturinčio pakaitų arba turinčio vieną arba daug pakaitų; arilo, $C_{3–8}$-cikloalkilo arba heteroarilo, prijungto per prisotintą arba neprisotintą, išsišakojusią arba tiesiosios grandinės, turinčią vieną arba daug pakaitų arba neturinčią pakaitų $C_{1–4}$-alkilo grupę, ir kiekvienu atveju neturinčio pakaitų arba turinčio vieną arba daug pakaitų;
R^4 yra pasirinktas iš H, $C_{1–8}$-alkilo arba $C_{3–8}$-cikloalkilo, kiekvienu atveju prisotinto arba neprisotinto, išsišakojusio arba tiesiosios grandinės, turinčio vieną arba daug pakaitų arba neturinčio pakaitų; arba $C(X)R^7$, $C(X)NR^7R^8$, $C(X)OR^9$ arba $C(X)SR^9$, $S(O_2)R^9$, kur X = O arba S,
kur R^7 yra pasirinktas iš H, $C_{1–8}$-alkilo arba $C_{3–8}$-cikloalkilo, kiekvienu atveju prisotinto arba neprisotinto, išsišakojusio arba tiesiosios grandinės, turinčio vieną arba daug pakaitų arba neturinčio pakaitų; arilo, heteroarilo kiekvienu atveju neturinčio pakaitų arba turinčio vieną arba daug pakaitų; arilo, $C_{3–8}$-cikloalkilo arba heteroarilo, prijungto per prisotintą arba neprisotintą, išsišakojusią arba tiesiosios grandinės, turinčią vieną arba daug pakaitų arba neturinčią pakaitų $C_{1–4}$-alkilo grupę, kiekvienu atveju neturinčio pakaitų arba turinčio vieną arba daug pakaitų;
kur R^8 yra pasirinktas iš H, $C_{1–4}$-alkilo, prisotinto arba neprisotinto, išsišakojusio arba tiesiosios grandinės, turinčio vieną arba daug pakaitų arba neturinčio pakaitų;
arba radikalai R^7 ir R^8 kartu sudaro žiedą ir žymi $CH_2CH_2OCH_2CH_2$, $CH_2CH_2NR^{10}CH_2CH_2$ arba $(CH_2)_{3–6}$,
kur R^{10} yra pasirinktas iš H; $C_{1–8}$-alkilo arba $C_{3–8}$-cikloalkilo, kiekvienu atveju prisotinto arba neprisotinto, išsišakojusio arba tiesiosios grandinės, turinčio vieną arba daug pakaitų arba neturinčio pakaitų; arilo arba heteroarilo, kiekvienu atveju turinčio vieną arba daug pakaitų arba neturinčio pakaitų; arilo, $C_{3–8}$-cikloalkilo arba heteroarilo, prijungto per $C_{1–3}$-alkileną ir kiekvienu atveju turinčio vieną arba daug pakaitų arba neturinčio pakaitų;
kur R^9 yra pasirinktas iš $C_{1–8}$-alkilo arba $C_{3–8}$-cikloalkilo, kiekvienu atveju prisotinto arba neprisotinto, išsišakojusio arba tiesiosios grandinės, turinčio vieną arba daug pakaitų arba neturinčio pakaitų; arilo arba heteroarilo, kiekvienu atveju

neturinčio pakaitų arba turinčio vieną arba daug pakaitų; arilo, $C_{3–8}$-cikloalkilo arba heteroarilo, prijungto per prisotintą arba neprisotintą, išsišakojusią arba tiesiosios grandinės, turinčią pakaitų arba neturinčią pakaitų $C_{1–4}$-alkilo grupę, ir kiekvienu atveju neturinčio pakaitų arba turinčio vieną arba daug pakaitų;
R^5 yra pasirinktas iš $C_{3–8}$-cikloalkilo, arilo arba heteroarilo, kiekvienu atveju neturinčio pakaitų arba turinčio vieną arba daug pakaitų; $-CHR^{11}R^{12}$, $-CHR^{11}-CH_2R^{12}$, $-CHR^{11}-CH_2-CH_2R^{12}$, $-CHR^{11}-CH_2-CH_2-CH_2R^{12}$, $-C(Y)R^{12}$, $-C(Y)-CH_2R^{12}$, $-C(Y)-CH_2-CH_2R^{12}$ arba $-C(Y)-CH_2-CH_2-CH_2R^{12}$,
kur Y = O, S arba H_2,
kur R^{11} yra pasirinktas iš H; $C_{1–7}$-alkilo, prisotinto arba neprisotinto, išsišakojusio arba tiesiosios grandinės, turinčio vieną arba daug pakaitų arba neturinčio pakaitų; arba $C(O)O-C_{1–6}$-alkilo, prisotinto arba neprisotinto, išsišakojusio arba tiesiosios grandinės, turinčio vieną arba daug pakaitų arba neturinčio pakaitų;
ir kur R^{12} yra pasirinktas iš H; $C_{3–8}$-cikloalkilo, arilo arba heteroarilo, kiekvienu atveju neturinčio pakaitų arba turinčio vieną arba daug pakaitų;
arba R^4 ir R^5 kartu sudaro heterociklinį radikalą, turintį 3-8 atomus žiede, prisotintą arba neprisotintą, turintį vieną arba daug pakaitų arba neturintį pakaitų, kur heterociklinis radikalas nebūtinai gali būti kondensuotas su papildomais žiedais,
nebūtinai, jo racematų, grynų stereoizomerų, ypatingai enantiomerų arba diastereomerų formoje, jo stereoizomerų mišinių formoje, ypatingai enantiomerų arba diastereomerų bet kokiu maišymo santykiu; pagamintoje formoje arba jo rūgščių arba bazių formoje, arba jo druskų formoje, ypatingai fiziologiniu požiūriu priimtinų druskų arba fiziologiniu požiūriu priimtinų rūgščių arba katijonų druskų; arba jo solvatų, ypatingai hidratų, formoje panaudojimas gaminant vaistus, skirtus nerimo būsenų, streso ir streso sukeltų sindromų, depresijos, epilepsijos, Alzheimerio ligos, senatvinės demensijos, bendro pažinimo disfunkcijų, mokymosi ir atminties sunkumų (kaip nootropinių), nebevartojimo sindromų, piktnaudžiavimo ir/arba priklausomybės nuo alkoholio ir/arba narkotikų ir/arba vaistų, seksualinių disfunkcijų, širdies ir kraujagyslių ligų, hipotenzijos, hipertenzijos, spengimo, niežulio, migrenos, pablogėjusios klausos, nepakankamos žarnyno peristaltikos, sumažėjusio maisto pasisavinimo, anoreksijos, nutukimo, lokomotorinių sutrikimų, diarėjos, kacheksijos, šlapimo nelaikymo gydymui arba kaip raumenų relaksantas, antikonvulsantas arba anestetikas, arba skyrimui kartu, kai gydoma anestetikais nuo diurezės arba antinatriurezės ir/ arba anksiolizės.

43. Panaudojimas pagal 38, 39 arba 42 punktą, b e s i s k i r i a n t i s tuo, kad naudojamuose pakeistuose cikloheksan-1,4-diamino dariniuose
R^1 ir R^2 nepriklausomai vienas nuo kito yra pasirinkti iš H; $C_{1–8}$-alkilo prisotinto arba neprisotinto, išsišakojusio arba tiesiosios grandinės, turinčio vieną arba daug pakaitų arba neturinčio pakaitų; kur R^1 ir R^2 abu gali nebūti H,
arba radikalai R^1 ir R^2 kartu sudaro žiedą ir žymi $CH_2CH_2OCH_2CH_2$, $CH_2CH_2NR^6CH_2CH_2$ arba $(CH_2)_{3–6}$,
kur R^6 yra pasirinktas iš H; $C_{1–8}$-alkilo, prisotinto arba neprisotinto, išsišakojusio arba tiesiosios grandinės, turinčio vieną arba daug pakaitų arba neturinčio pakaitų;
optimaliai
radikalai R^1 ir R^2 nepriklausomai vienas nuo kito yra pasirinkti iš H; $C_{1–4}$-alkilo prisotinto arba neprisotinto, išsišakojusio arba tiesiosios grandinės, turinčio vieną arba daug pakaitų arba neturinčio pakaitų; kur R^1 ir R^2 gali abu nebūti H,
arba radikalai R^1 ir R^2 kartu sudaro žiedą ir žymi $(CH_2)_{4–5}$,
geriausiai
R^1 ir R^2 nepriklausomai vienas nuo kito yra pasirinkti iš metilo arba etilo arba radikalai R^1 ir R^2 kartu sudaro žiedą ir žymi $(CH_2)_5$.

44. Panaudojimas pagal 40 punktą, b e s i s k i r i a n t i s tuo, kad naudojamuose pakeistuosiuose cikloheksan-1,4-diamino dariniuose
R^1 ir R^2 kartu sudaro žiedą ir žymi $CH_2CH_2OCH_2CH_2$, $CH_2CH_2NR^6CH_2CH_2$ arba $(CH_2)_{3–6}$,
kur R^6 yra pasirinktas iš H; $C_{1–8}$-alkilo, prisotinto arba neprisotinto, išsišakojusio arba tiesiosios grandinės, turinčio vieną arba daug pakaitų arba neturinčio pakaitų;
optimaliai
R^1 ir R^2 kartu sudaro žiedą ir žymi $(CH_2)_{4–5}$,
geriausiai
R^1 ir R^2 kartu sudaro žiedą ir žymi $(CH_2)_5$.

45. Panaudojimas pagal 41 punktą, b e s i s k i r i a n t i s tuo, kad naudojamuose pakeistuosiuose cikloheksan-1,4-diamino dariniuose
R^1 ir R^2 nepriklausomai vienas nuo kito yra pasirinkti iš H; $C_{1–8}$-alkilo, prisotinto arba neprisotinto, išsišakojusio arba tiesiosios grandinės, turinčio vieną arba daug pakaitų arba neturinčio pakaitų; kur R^1 ir R^2 abu gali nebūti H,
optimaliai
R^1 ir R^2 nepriklausomai vienas nuo kito yra pasirinkti iš H; $C_{1–4}$-alkilo, prisotinto arba neprisotinto, išsišakojusio arba tiesiosios grandinės, turinčio vieną arba daug pakaitų arba neturinčio pakaitų; kur R^1 ir R^2 abu gali nebūti H,
geriausiai
R^1 ir R^2 nepriklausomai vienas nuo kito yra pasirinkti iš metilo arba etilo; arba R^1 ir R^2 kartu sudaro žiedą ir žymi $CH_2CH_2OCH_2CH_2$, $CH_2CH_2NR^6CH_2CH_2$ arba $(CH_2)_{3–6}$,
kur R^6 yra pasirinktas iš H; $C_{1–8}$-alkilo, prisotinto arba neprisotinto, išsišakojusio arba tiesiosios grandinės, turinčio vieną arba daug pakaitų arba neturinčio pakaitų;
optimaliai
R^1 ir R^2 kartu sudaro žiedą ir žymi $(CH_2)_{4–5}$,
geriausiai
R^1 ir R^2 kartu sudaro žiedą ir žymi $(CH_2)_5$.

46. Panaudojimas pagal vieną iš 38 arba 40 -42 punktų, b e s i s k i r i a n t i s tuo, kad naudojamuose pakeistuosiuose cikloheksan-1,4-diamino dariniuose
R^3 yra pasirinktas iš $C_{3–8}$-cikloalkilo, arilo arba heteroarilo, kiekvienu atveju neturinčio pakaitų arba turinčio vieną arba daug pakaitų; arilo, $C_{3–8}$-cikloalkilo arba heteroarilo, prijungto per prisotintą arba

neprisotintą išsišakojusią arba tiesiosios grandinės, turinčią pakaitų arba neturinčią pakaitų C_{1-2}-alkilo grupę, ir kiekvienu atveju neturinčio pakaitų arba turinčio vieną arba daug pakaitų;
optimaliai
R^3 yra pasirinktas iš C_{5-6}-cikloalkilo, fenilo, naftilo, antracenilo, tiofenilo, benzotiofenilo, furilo, benzofuranilo, benzodioksolanilo, indolilo, indanilo, benzodioksanilo, pirolilo, pirimidilo arba pirazinilo, kiekvienu atveju neturinčio pakaitų arba turinčio vieną arba daug pakaitų; C_{5-6}-cikloalkilo, fenilo, naftilo, antracenilo, tiofenilo, benzotiofenilo, piridilo, furilo, benzofuranilo, benzodioksolanilo, indolilo, indanilo, benzodioksanilo, pirolilo, pirimidilo arba pirazinilo, prijungto per prisotintą, neišsišakojusią C_{1-2}-alkilo grupę, ir kiekvienu atveju neturinčio pakaitų arba turinčio vieną arba daug pakaitų;
geriausiai
R^3 yra pasirinktas iš fenilo, furilo, tiofenilo, cikloheksanilo, naftilo, benzofuranilo, indolilo, indanilo, benzodioksanilo, benzodioksalanilo, pirolilo, pirimidilo, pirazinilo arba benzotiofenilo, kiekvienu atveju neturinčio pakaitų arba turinčio vieną arba daug pakaitų; fenilo, furilo arba tiofenilo, prijungto per prisotintą, neišsišakojusią C_{1-2}-alkilo grupę, ir kiekvienu atveju neturinčio pakaitų arba turinčio vieną arba daug pakaitų.

47. Panaudojimas pagal 39 punktą, b e s i s k i r i a n t i s tuo, kad naudojamuose pakeistuosiuose cikloheksan-1,4-diamino dariniuose
R^3 yra pasirinktas iš C_{3-8}-cikloalkilo arba heteroarilo, kiekvienu atveju neturinčio pakaitų arba turinčio vieną arba daug pakaitų; arilo, C_{3-8}-cikloalkilo arba heteroarilo, prijungto per prisotintą arba neprisotintą tiesiosios grandinės, turinčią pakaitų arba neturinčią pakaitų C_{1-4}-alkilo grupę, ir kiekvienu atveju neturinčio pakaitų arba turinčio vieną arba daug pakaitų;
optimaliai
R^3 yra pasirinktas iš C_{5-6}-cikloalkilo, tiofenilo, benzotiofenilo, furilo, benzofuranilo, benzodioksolanilo, indolilo, indanilo, benzodioksanilo, pirolilo, pirimidilo arba pirazinilo, kiekvienu atveju neturinčio pakaitų arba turinčio vieną arba daug pakaitų; C_{5-6}-cikloalkilo, fenilo, naftilo, antracenilo, tiofenilo, benzotiofenilo, piridilo, furilo, benzofuranilo, benzodioksolanilo, indolilo, indanilo, benzodioksanilo, pirolilo, pirimidilo arba pirazinilo, prijungto per prisotintą, neišsišakojusią C_{1-2}-alkilo grupę, ir kiekvienu atveju neturinčio pakaitų arba turinčio vieną arba daug pakaitų;
geriausiai
R^3 yra pasirinktas iš furilo, tiofenilo, cikloheksanilo, benzofuranilo, indolilo, indanilo, benzodioksanilo, benzodioksalanilo, pirolilo, pirimidilo, pirazinilo arba benzotiofenilo, kiekvienu atveju neturinčio pakaitų arba turinčio vieną arba daug pakaitų; fenilo, furilo arba tiofenilo, prijungto per prisotintą, neišsišakojusią C_{1-2}-alkilo grupę, ir kiekvienu atveju neturinčio pakaitų arba turinčio vieną arba daug pakaitų.

48. Panaudojimas pagal vieną iš 38-47 punktą, b e s i s k i r i a n t i s tuo, kad naudojamuose pakeistuosiuose cikloheksan-1,4-diamino dariniuose
R^4 yra H.

49. Panaudojimas pagal vieną iš 38-47 punktą, b e s i s k i r i a n t i s tuo, kad naudojamuose pakeistuosiuose cikloheksan-1,4-diamino dariniuose
R^4 yra pasirinktas iš H, $C(X)R^7$, $C(X)NR^7R^8$, $C(X)OR^9$, $C(X)SR^9$ arba $S(O_2)R^9$,
kur X = O arba S,
optimaliai
R^4 yra pasirinktas iš H, $C(X)R^7$, $C(X)NR^7R^8$ arba $C(X)OR^9$, kur X = O,
geriausiai
R^4 yra pasirinktas iš H arba $C(O)R^7$; optimaliai, kur R^7 yra pasirinktas iš H, arba C_{1-8}-alkilo, prisotinto arba neprisotinto, išsišakojusio arba tiesiosios grandinės, turinčio vieną arba daug pakaitų arba neturinčio pakaitų;
optimaliai
H; arba C_{1-3}-alkilo, prisotinto, neturinčio pakaitų, išsišakojusio arba tiesiosios grandinės;
geriausiai CH_3.

50. Panaudojimas pagal vieną iš 38-40 arba 42 punktų, b e s i s k i r i a n t i s tuo, kad naudojamuose pakeistuosiuose cikloheksan-1,4-diamino dariniuose
R^4 ir R^5 kartu sudaro heterociklinį radikalą, turintį 3-8 atomus žiede, prisotintą arba neprisotintą; turintį vieną arba daug pakaitų arba neturintį pakaitų;
geriausiai turintį 5-7 atomus žiede, kuris, papildomai prie būtinų N, žiede turi 0-1 papildomų heteroatomų pasirinktų iš N, S arba O;
kur heterociklinis radikalas, sudarytas iš kartu paimtų R^4 ir R^5 nebūtinai gali būti kondensuotas su papildomais žiedais,
geriausiai su aromatiniais ir/arba heteroaromatiniais žiedais, kur šie žiedai gali būti kondensuoti su dar papildomais aromatiniais ir/arba heteroaromatiniais žiedais,
ypatingai heterociklinis radikalas, sudarytas iš kartu paimtų R^4 ir R^5 yra kondensuotas su vienu arba dviem papildomais žiedais
optimaliai heterociklinis radikalas, sudarytas iš kartu paimtų R^4 ir R^5 yra taip kondensuotas su dviem papildomais žiedais, kad R^4 ir R^5 kartu žymi

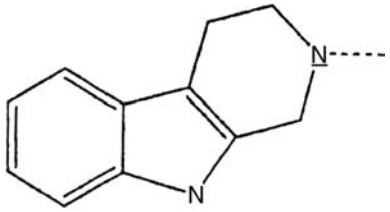

51. Panaudojimas pagal vieną iš 38-40 arba 42 punktų, b e s i s k i r i a n t i s tuo, kad naudojamuose pakeistuosiuose cikloheksan-1,4-diamino dariniuose
R^4 yra pasirinktas iš H, arba C_{1-8}-alkilo, prisotinto arba neprisotinto, išsišakojusio arba tiesiosios grandinės, turinčio vieną arba daug pakaitų arba neturinčio pakaitų,
optimaliai
H, arba C_{1-6}-alkilo, prisotinto arba neprisotinto, išsišakojusio arba tiesiosios grandinės, turinčio vieną arba daug pakaitų arba neturinčio pakaitų,
geriausiai
H, C_{1-3}-alkilo, prisotinto, tiesiosios grandinės ir neturinčio pakaitų.

52. Panaudojimas pagal vieną iš 38-51 punktą, b e s i s k i r i a n t i s tuo, kad naudojamuose pakeistuosiuose cikloheksan-1,4-diamino dariniuose R^5 yra pasirinktas iš C_{3-8}-cikloalkilo, arilo arba heteroarilo, kiekvienu atveju neturinčio pakaitų arba turinčio vieną arba daug pakaitų;
geriausiai
R^5 yra pasirinktas iš ciklobutilo, ciklopropilo, ciklopentilo, cikloheksilo, cikloheptilo, ciklooktilo, antracenilo, indolilo, naftilo, benzofuranilo, benzotiofenilo, indanilo, benzodioksanilo, benzodioksolanilo, acenaftilo, karbazolilo, fenilo, tiofenilo, furilo, piridilo, pirolilo, pirazinilo arba pirimidilo, fluorenilo, fluorantenilo, benzotiazolilo, benzotriazolilo arba benzo[1,2,5]tiazolilo arba 1,2-dihidroacenaftenilo, piridinilo, furanilo, benzofuranilo, pirazolinonilo, oksopirazolinonilo, dioksolanilo, adamantilo, pirimidinilo, chinolinilo, izochinolinilo, ftalazinilo arba chinazolinilo, kiekvienu atveju neturinčiu pakaitų arba turinčiu vieną arba daug pakaitų;
optimaliai
R^5 yra pasirinktas iš ciklopentilo, cikloheksilo, cikloheptilo, ciklooktilo, antracenilo, indolilo, naftilo, benzofuranilo, benzotiofenilo, indanilo, benzodioksanilo, benzodioksolanilo, acenaftilo, karbazolilo, fenilo, tiofenilo, furilo, piridilo, pirolilo, pirazinilo arba pirimidilo, kiekvienu atveju neturinčiu pakaitų arba turinčiu vieną arba daug pakaitų.

53. Panaudojimas pagal vieną iš 38-51 punktą, b e s i s k i r i a n t i s tuo, kad naudojamuose pakeistuosiuose cikloheksan-1,4-diamino dariniuose R^5 yra pasirinktas iš $-CHR^{11}R^{12}$, $-CHR^{11}CH_2R^{12}$, $-CHR^{11}-CH_2-CH_2R^{12}$, $-CHR^{11}-CH_2-CH_2-CH_2R^{12}$, $-C(Y)R^{12}$, $-C(Y)-CH_2R^{12}$, $-C(Y)-CH_2-CH_2R^{12}$ arba $C(Y)-CH_2-\ CH_2-CH_2R^{12}$, kur Y = O, S arba H_2,
optimaliai
R^5 yra pasirinktas iš $-CHR^{11}R^{12}$, $-CHR^{11}CH_2R^{12}$, $-CHR^{11}-CH_2-CH_2R^{12}$, $-C(Y)R^{12}$, $-C(Y)-CH_2R^{12}$ arba $-C(Y)-CH_2-CH_2R^{12}$
kur Y = O arba S
geriausiai
R^5 yra pasirinktas iš $-CHR^{11}R^{12}$, $-CHR^{11}CH_2R^{12}$, $-CHR^{11}-CH_2-CH_2R^{12}$, $-C(Y)R^{12}$ arba $-C(Y)-CH_2R^{12}$
kur Y = O.

54. Panaudojimas pagal 53 punktą, b e s i s k i r i a n t i s tuo, kad naudojamuose pakeistuosiuose cikloheksan-1,4-diamino dariniuose
R^{11} yra pasirinktas iš
H; C_{1-4}-alkilo, prisotinto arba neprisotinto, išsišakojusio arba tiesiosios grandinės, turinčio vieną arba daug pakaitų arba neturinčio pakaitų; arba $C(O)O-C_{1-4}$-alkilo, prisotinto arba neprisotinto, išsišakojusio arba tiesiosios grandinės, turinčio vieną arba daug pakaitų arba neturinčio pakaitų;
optimaliai
H; C_{1-4}-alkilo, prisotinto arba neprisotinto, išsišakojusio arba tiesiosios grandinės, turinčio vieną arba daug pakaitų arba neturinčio pakaitų; arba $C(O)O-C_{1-2}$-alkilo, prisotinto, tiesiosios grandinės, turinčio vieną arba daug pakaitų arba neturinčio pakaitų;
geriausiai
H, CH_3, C_2H_5 ir $C(O)O-CH_3$.

55. Panaudojimas pagal 53 punktą, b e s i s k i r i a n t i s tuo, kad naudojamuose pakeistuosiuose cikloheksan-1,4-diamino dariniuose
R^{12} yra pasirinktas iš C_{3-8}-cikloalkilo, arilo arba heteroarilo, kiekvienu atveju neturinčio pakaitų arba turinčio vieną arba daug pakaitų; optimaliai
R^{12} yra pasirinktas iš ciklobutilo, ciklopropilo, ciklopentilo, cikloheksilo, cikloheptilo, ciklooktilo, antracenilo, indolilo, naftilo, benzofuranilo, benzotiofenilo, indanilo, benzodioksanilo, benzodioksolanilo, acenaftilo, karbazolilo, fenilo, tiofenilo, furilo, piridilo, pirolilo, pirazinilo arba pirimidilo, fluorenilo, fluorantenilo, benzotiazolilo, benzotriazolilo arba benzo[1,2,5]tiazolilo arba 1,2-dihidroacenaftenilo, piridinilo, furanilo, benzofuranilo, pirazolinonilo, oksopirazolinonilo, dioksolanilo, adamantilo, pirimidinilo, chinolinilo, izochinolinilo, ftalazinilo arba chinazolinilo, kiekvienu atveju neturinčio pakaitų arba turinčio vieną arba daug pakaitų;
ypatingai
R^{12} yra pasirinktas iš ciklopentilo, cikloheksilo, cikloheptilo, ciklooktilo, antracenilo, indolilo, naftilo, benzofuranilo, benzotiofenilo, indanilo, benzodioksanilo, benzodioksolanilo, acenaftilo, karbazolilo, fenilo, tiofenilo, furilo, piridilo, pirolilo, pirazinilo arba pirimidilo, kiekvienu atveju neturinčio pakaitų arba turinčio vieną arba daug pakaitų.

56. Pakeistieji cikloheksan-1,4-diamino dariniai, vaistai arba būdai pagal vieną iš ankstesnių punktų, b e s i s k i r i a n t y s tuo, kad R^4 ir R^5 kartu nesudaro heterociklinio radikalo.

57. Pakeistojo cikloheksan-1,4-diamino darinio pagal vieną iš 1-19 punktų gamybos būdas, apimantis tokias stadijas:
a. cikloheksan-1,4-dioną, turintį apsaugines grupes S^1 ir S^2 pagal formulę II, veikia cianidu, geriausiai kalio cianidu, esant junginiui, kurio formulė $HNR^{01}R^{02}$, siekiant gauti apsaugotą N-pakeistąjį 1-amino-4-okso-cikloheksan- karbonitrilo darinį, atitinkantį formulę III;

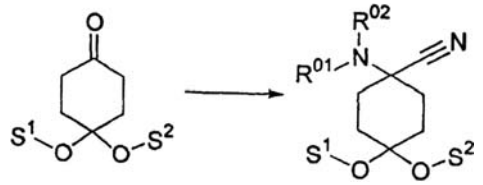

II III

ir nebūtinai po to, bet kuria pageidaujama tvarka ir nebūtinai pakartojant, atlieka acilinimą, alkilinimą arba sulfoninimą ir /arba atveju, kai junginiuose, kur R^{01} ir/arba R^{02} ir/arba R^{06}=H yra apsaugoti apsaugine grupe, mažiausiai vieną kartą pašalina apsauginę grupę ir nebūtinai atlieka acilinimą, alkilinimą arba sulfoninimą, ir/arba tuo atveju, kai junginiuose R^{01} ir/arba R^{02} ir/arba R^{06}=H, mažiausiai vieną kartą įveda apsauginę grupę ir nebūtinai atlieka acilinimą, alkilinimą arba sulfoninimą,
b. aminonitrilą, kurio formulė III, veikia organiniais metalų reagentais, geriausiai Grinjaro arba organiniais ličio reagentais formulės metalas-R^3, taip, kad gautų junginį, kurio formulė IVa;

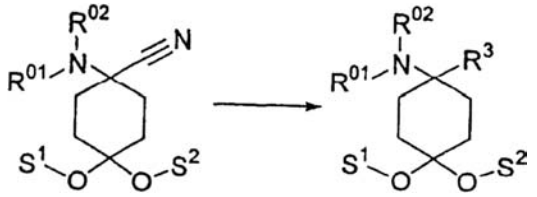

III IVa

ir nebūtinai po to, bet kuria pageidaujama tvarka ir nebūtinai pakartojant, atlieka acilinimą, alkilinimą arba sulfoninimą ir /arba atveju, kai junginiuose, kur R^{01} ir/arba R^{02} ir/arba R^{06}=H yra apsaugoti apsaugine grupe, mažiausiai vieną kartą pašalina apsauginę grupę ir nebūtinai atlieka acilinimą, alkilinimą arba sulfoninimą, ir/arba tuo atveju, kai junginiuose, kur R^{01} ir/arba R^{02} ir/arba R^{06}=H, mažiausiai vieną kartą įveda apsauginę grupę ir nebūtinai atlieka acilinimą, alkilinimą arba sulfonininimą,

c. junginiuose formulės IVa pašalina apsauginės grupes S^1 ir S^2, taip, kad g autų 4- pakeistuosius 4-aminocikloheksanono darinį, kurio formulė IV;

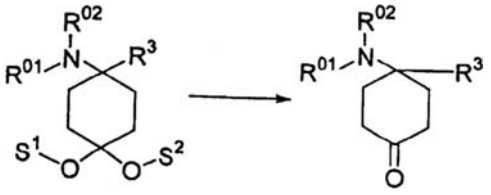

IVa IV

ir nebūtinai po to, bet kuria pageidaujama tvarka ir nebūtinai pakartojant, atlieka acilinimą, alkilinimą arba sulfoninimą ir /arba tuo atveju, kai junginiuose, kur R^{01} ir/arba R^{02} ir/arba R^{06}=H yra apsaugoti apsaugine grupe, mažiausiai vieną kartą pašalina apsauginę grupę ir nebūtinai atlieka acilinimą, alkilinimą arba sulfoninimą, ir/arba tuo atveju, kai junginiuose R^{01} ir/arba R^{02} ir/arba R^{06}=H, mažiausiai vieną kartą įveda apsauginę grupę ir nebūtinai atlieka acilinimą, alkilinimą arba sulfoninimą,

d. 4-pakeistąjį 4-aminocikloheksanono darinį, kurio formulė IVa, redukuojant aminina junginiu, kurio formulė $HNR^{04}R^{05}$ taip, kad gautų cikloheksan-1,4- diamino darinį, kurio formulė V;

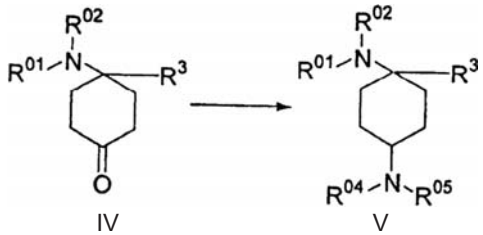

IV V

ir nebūtinai po to, bet kuria pageidaujama tvarka ir nebūtinai pakartojant atlieka acilinimą, alkilinimą arba sulfoninimą ir /arba tuo atveju, kai junginiuose, kur R^{01} ir/arba R^{02} ir/arba R^{04} ir/arba R^{05} ir/arba R^{06}=H yra apsaugoti apsaugine grupe, mažiausiai vieną kartą pašalina apsauginę grupę ir nebūtinai atlieka acilinimą, alkilinimą arba sulfoninimą, ir/arba tuo atveju, kai junginiuose R^{01} ir/arba R^{02} ir/arba R^{04} ir/arba R^{05} ir/arba R^{06}=H, mažiausiai vieną kartą įveda apsauginę grupę ir nebūtinai atlieka acilinimą, alkilinimą arba sulfoninimą, kol gauna junginį, kurio formulė I,

kur R^1, R^2, R^3, R^4 ir R^5 turi reikšmę, nurodytą 1 punkte, ir R^{01} ir R^{02} nepriklausomai vienas nuo kito yra pasirinkti iš H; kur H numatytas su apsaugine grupe; C_{1-8}-alkilo arba C_{3-8}-cikloalkilo, kiekvienu atveju prisotinto arba neprisotinto, išsišakojusio arba tiesiosios grandinės, turinčio vieną arba daug pakaitų arba neturinčio pakaitų; arilo arba heteroarilo, kiekvienu atveju turinčio vieną arba daug pakaitų arba neturinčio pakaitų; arilo arba heteroarilo, kiekvienu atveju turinčio vieną arba daug pakaitų arba neturinčio pakaitų; arba arilo, C_{3-8}-cikloalkilo arba heteroarilo, prijungto per C_{1-3}-alkileną ir kiekvienu atveju turinčio vieną arba daug pakaitų arba neturinčio pakaitų; arba radikalai R^{01} ir R^{02} kartu sudaro žiedą ir žymi $CH_2CH_2OCH_2CH_2$, $CH_2CH_2NR^{06}CH_2CH_2$ arba $(CH_2)_{3-6}$, kur R^{06} yra pasirinktas iš H; kur H numatytas su apsaugine grupe; C_{1-8}-alkilo arba C_{3-8}- cikloalkilo, kiekvienu atveju prisotinto arba neprisotinto, išsišakojusio arba tiesiosios grandinės, turinčio vieną arba daug pakaitų arba neturinčio pakaitų; arilo arba heteroarilo, kiekvienu atveju turinčio vieną arba daug pakaitų arba neturinčio pakaitų; arba arilo, C_{3-8}-cikloalkilo arba heteroarilo, prijungto per C_{1-3}-alkileną ir kiekvienu atveju turinčio vieną arba daug pakaitų arba neturinčio pakaitų; R^{04} yra pasirinktas iš H, kur H yra numatytas su apsaugine grupe; C_{1-8}-alkilo, prisotinto arba neprisotinto, išsišakojusio arba tiesiosios grandinės, turinčio vieną arba daug pakaitų arba neturinčio pakaitų; R^{05} yra pasirinktas iš H, kur H yra numatytas su apsaugine grupe; C_{3-8}-alkilo, arilo arba heteroarilo, kiekvienu atveju neturinčio pakaitų arba turinčio vieną arba daug pakaitų; $-CHR^{11}R^{12}$, $CHR^{11}-CH_2R^{12}$, $-CHR^{11}-CH_2-CH_2R^{12}$, $-CHR^{11}-CH_2-CH_2-CH_2R^{12}$, $-C(Y)R^{12}$, $-C(Y)-CH_2R^{12}$, $-C(Y)-CH_2\ CH_2R^{12}$ arba $-C(Y)-\ CH_2\ -CH_2-CH_2R^{12}$ kur Y = H_2,

kur R^{11} yra pasirinktas iš H, C_{1-7}-alkilo, prisotinto arba neprisotinto, išsišakojusio arba tiesiosios grandinės, turinčio vieną arba daug pakaitų arba neturinčio pakaitų;

ir kur R^{12} yra pasirinktas iš H, C_{3-8}-cikloalkilo, arilo arba heteroarilo, kiekvienu atveju neturinčio pakaitų arba turinčio vieną arba daug pakaitų;

arba R^{04} ir R^{05} kartu sudaro heterociklinį radikalą, turintį 3-8 atomus žiede, prisotintą arba neprisotintą, turintį vieną arba daug pakaitų arba neturintį pakaitų;

ir S^1 ir S^2 nepriklausomai vienas nuo kito yra pasirinkti iš apsauginių grupių arba kartu žymi apsauginę grupę, geriausiai monoacetalį.

58. Pakeistojo cikloheksan-1,4-diamino darinio pagal vieną iš 1-19 punktų gamybos būdas, apimantis tokias stadijas:

a. cikloheksan-1,4-dioną, turintį apsaugines grupes S^1 ir S^2, pagal formulę II, redukuojant aminina junginiu, kurio formulė $HNR^{04}R^{05}$ taip, kad gautų 4- aminocikloheksanono darinį, kurio formulė VI;

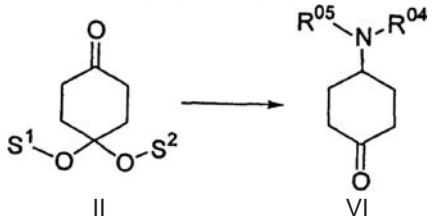

II VI

ir nebūtinai po to, bet kuria pageidaujama tvarka ir nebūtinai pakartojant, atlieka acilinimą, alkilinimą arba sulfoninimą ir /arba tuo atveju, kai junginiuose R^{04} ir/arba R^{05} =H yra apsaugoti apsaugine grupe, mažiausiai vieną kartą pašalina apsauginę grupę ir nebūtinai atlieka acilinimą, alkilinimą arba sulfoninimą, ir/arba tuo atveju, kai junginiai R^{04} ir/arba R^{05} =H, mažiausiai kartą įveda apsauginę grupę ir nebūtinai atlieka acilinimą, alkilinimą arba sulfoninimą,

b. 4-aminocikloheksanono darinį, kurio formulė VI, veikia cianidu, geriausia kalio cianidu, esant junginiui, kurio formulė $HNR^{01}R^{02}$, kad gautų cikloheksanono nitrilo darinį, kurio formulė VII;

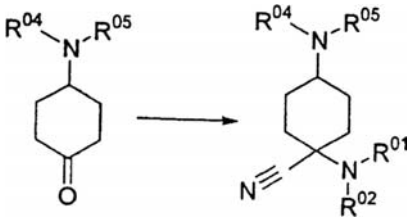

VI VII

ir nebūtinai po to, bet kuria pageidaujama tvarka ir nebūtinai pakartojant, atlieka acilinimą, alkilinimą arba sulfoninimą ir /arba tuo atveju, kai junginiuose R^{01} ir/arba R^{02} ir/arba R^{04} ir/arba R^{05} ir/arba R^{06}=H yra apsaugoti apsaugine grupe, mažiausiai vieną kartą pašalina apsauginę grupę ir nebūtinai atlieka acilinimą, alkilinimą arba sulfoninimą, ir/arba tuo atveju, kai junginiuose R^{01} ir/arba R^{02} ir/arba R^{04} ir/arba R^{05} ir/arba R^{06}=H, mažiausiai vieną kartą įveda apsauginę grupę ir nebūtinai atlieka acilinimą, alkilinimą arba sulfoninimą,

c. cikloheksanono nitrilo darinį, kurio formulė VII, veikia organiniais metalo reagentais, geriausiai Grinjaro arba organiniu ličio reagentu formulės metalas- R^3 ir, pabaigoje pašalina apsaugines grupes S^1 ir S^2, kad gautų cikloheksan- 1,4-diamino darinį, kurio formulė V,

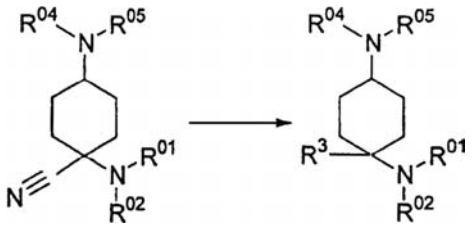

VII V

ir nebūtinai po to, bet kuria pageidaujama tvarka ir nebūtinai pakartojant, atlieka acilinimą, alkilinimą arba sulfoninimą ir /arba tuo atveju, kai junginiuose R^{01} ir/arba R^{02} ir/arba R^{04} ir/arba R^{05} ir/arba R^{06}=H yra apsaugoti apsaugine grupe, mažiausiai vieną kartą pašalina apsauginę grupę ir nebūtinai atlieka acilinimą, alkilinimą arba sulfoninimą, ir/arba tuo atveju, kai junginiuose R^{01} ir/arba R^{02} ir/arba R^{04} ir/arba R^{05} ir/arba R^{06}=H, mažiausiai vieną kartą įveda apsauginę grupę ir nebūtinai atlieka acilinimą, alkilinimą arba sulfoninimą, kol gauna junginį, kurio formulė I,

kur R^1, R^2, R^3, R^4 ir R^5 turi reikšmę, nurodytą 1 punkte ir R^{01} ir R^{02} nepriklausomai vienas nuo kito yra pasirinkti iš H; kur H numatytas su apsaugine grupe; C_{1-8}-alkilo arba C_{3-8}-cikloalkilo, kiekvienu atveju prisotinto arba neprisotinto, išsišakojusio arba tiesiosios grandinės, turinčio vieną arba daug pakaitų arba neturinčio pakaitų; arilo arba heteroarilo, kiekvienu atveju turinčio vieną arba daug pakaitų arba neturinčio pakaitų; arilo arba heteroarilo, kiekvienu atveju turinčio vieną arba daug pakaitų arba neturinčio pakaitų; arba arilo, C_{3-8}-cikloalkilo arba heteroarilo, prijungto per C_{1-3}-alkileną ir kiekvienu atveju turinčio vieną arba daug pakaitų arba neturinčio pakaitų;

arba radikalai R^{01} ir R^{02} kartu sudaro žiedą ir žymi $CH_2CH_2OCH_2CH_2$, $CH_2CH_2NR^{06}CH_2CH_2$ arba $(CH_2)_{3-6}$,

kur R^{06} yra pasirinktas iš H; kur H numatytas su apsaugine grupe; C_{1-8}-alkilo arba C_{3-8}-cikloalkilo, kiekvienu atveju prisotinto arba neprisotinto, išsišakojusio arba tiesiosios grandinės, turinčip vieną arba daug pakaitų arba neturinčio pakaitų; arilo arba heteroarilo, kiekvienu atveju turinčio vieną arba daug pakaitų arba neturinčio pakaitų; arba arilo, C_{3-8}-cikloalkilo arba heteroarilo, prijungto per C_{1-3}-alkileną ir kiekvienu atveju turinčio vieną arba daug pakaitų arba neturinčio pakaitų;

R^{04} yra pasirinktas iš H, kur H yra numatytas su apsaugine grupe; C_{1-8}-alkilo, prisotinto arba neprisotinto, išsišakojusio arba tiesiosios grandinės, turinčio vieną arba daug pakaitų arba neturinčio pakaitų;

R^5 yra pasirinktas iš H, kur H yra numatytas su apsaugine grupe; C_{3-8}- cikloalkilo, arilo arba heteroarilo, kiekvienu atveju neturinčio pakaitų arba turinčio vieną arba daug pakaitų; $-CHR^{11}R^{12}$, $CHR^{11}-CH_2R^{12}$, $-CHR^{11}-CH_2-CH_2R^{12}$, $-CHR^{11}-CH_2-CH_2CH_2R^{12}$, $-C(Y)R^{12}$, $-C(Y)-CH_2R^{12}$, $-C(Y)-CH_2CH_2R^{12}$ arba $-C(Y)-CH_2-CH_2-CH_2R^{12}$

kur Y = H_2,

kur R^{11} yra pasirinktas iš H, C_{1-7}-alkilo, prisotinto arba neprisotinto, išsišakojusio arba tiesiosios grandinės, turinčio vieną arba daug pakaitų arba neturinčio pakaitų;

ir kur R^{12} yra pasirinktas iš H, C_{3-8}-cikloalkilo, arilo arba heteroarilo, kiekvienu atveju neturinčio pakaitų arba turinčiu vieną arba daug pakaitų;

arba R^{04} ir R^{05} kartu sudaro heterociklinį radikalą, turintį 3-8 atomus žiede, prisotintą arba neprisotintą, turintį vieną arba daug pakaitų arba neturintį pakaitų;

ir S^1 ir S^2 nepriklausomai vienas nuo kito yra pasirinkti iš apsauginių grupių arba kartu žymi apsauginę grupę, geriausiai monoacetalį.

59. Pakeistojo cikloheksan-1,4-diamino darinio pagal vieną iš 57 arba 58 punktų gamybos būdas, b e s i s k i r i a n t i s tuo, kad H apsauginės grupės radikaluose kur R^{01}, R^{02}, R^{04}, R^{05} ir R^{06} yra pasirinktos iš alkilo, benzilo arba karbamatų, pavyzdžiui, FMOC, Z arba Boc.

60. Pakeistojo cikloheksan-1,4-diamino darinio pagal 57 punktą gamybos būdas, b e s i s k i r i a n t i s tuo, kad amininimą redukuojant atlieka esant amonio formiatui, amonio acetatui arba $NaCNBH_3$.

61. Pakeistojo cikloheksan-1,4-diamino darinio pagal 57 punktą gamybos būdas, b e s i s k i r i a n t i s tuo, kad vietoje amininimą redukuojant su $HNR^{04}R^{05}$ stadijoje d, junginį IV veikia hidroksilaminu ir redukciją vykdo po oksimo susidarymo.

62. Pakeistojo cikloheksan-1,4-diamino darinio pagal 58 punktą gamybos būdas, b e s i s k i r i a n t i s tuo, kad stadijoje b radikalas R^{01} formulėje $HNR^{01}R^{02}$ yra H, reakciją su cianidu vykdo su TMSCN ir nebūtinai po to į R^{01} įveda apsauginę grupę.

(51) **Int.Cl.** ***C07C 215/28*** ***(2006.01)*** (11) **1322590**
C07C 217/64 ***(2006.01)*** (13) T
A61K 31/137 ***(2006.01)***
A61K 31/085 ***(2006.01)***
A61P 29/00 ***(2006.01)***
(96) 01986671.4
(96) 2001 09 28
(97) 2003 07 02
(97) 2007 05 02
(86) PCT/EP2001/011244
(86) 2001 09 28
(87) WO 2002/030869
(87) 2002 04 18
(30) 10048714, 2000 09 30, DE
(72) BUSCHMANN, Helmut, ES
MAUL, Corinna, DE
SUNDERMANN, Bernd, DE
JAGUSCH, Utz-Peter, DE
HAURAND, Michael, DE
CHIZH, Boris, GB
(73) Grünenthal GmbH, 52078 Aachen, DE
(74) Liudmila GERASIMOVIČ, 9, IĮ "Liudmila Gerasimovič, Patentinis patikėtinis", Vingrių g. 13-42, LT-01141 Vilnius, LT
(54) Pakeistieji 5-amino-1-penten-3-olio dariniai
Apibrėžties punktai: 17, brėžiniai: 0

(57) 1. Pakeistieji 5-amino-1-penten-3-olio dariniai bendros formulės I,

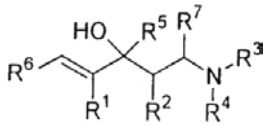

I

kurioje
R^1 ir R^2 kiekvienu atveju nepriklausomai vienas nuo kito yra pasirinkti iš C_{1-6}-alkilo, šakotosios arba tiesiosios grandinės, prisotinto arba neprisotinto, neturinčio pakaitų arba turinčio vieną ar kelis pakaitus; arba
R^1 ir R^2 kartu sudaro $(CH_2)_{2-9}$ žiedą, kuris nebūtinai gali turėti pakaitu C_{1-8}-alkilą, šakotosios arba tiesiosios grandinės, prisotintą arba neprisotintą, neturintį pakaitų arba turintį vieną ar kelis pakaitus; arba arilą, neturintį pakaitų arba turintį vieną ar kelis pakaitus,
R^3 ir R^4 kiekvienu atveju nepriklausomai vienas nuo kito yra pasirinkti iš C_{1-6}-alkilo, šakotosios arba tiesiosios grandinės, prisotinto arba neprisotinto, neturinčio pakaitų arba turinčio vieną ar kelis pakaitus; iš C_{3-6}-cikloalkilo, prisotinto arba neprisotinto, neturinčio pakaitų arba turinčio vieną ar kelis pakaitus; arba iš fenilo, benzilo arba fenetilo, neturinčio pakaitų arba turinčio vieną ar kelis pakaitus; arba
R^3 ir R^4 radikalai kartu sudaro žiedą, žymintį $CH_2CH_2OCH_2CH_2$, $CH_2CH_2NR^{22}CH_2CH_2$ arba $(CH_2)_{3-6}$, kur R^{22} yra pasirinktas iš H; C_{1-10}- akilo arba C_{3-10}-cikloakilo, kiekvienu atveju prisotinto arba neprisotinto, šakotosios arba tiesiosios grandinės, neturinčio pakaitų arba turinčio vieną ar kelis pakaitus; arilo arba heteroarilo, kiekvienu atveju neturinčio pakaitų arba turinčio vieną ar kelis pakaitus; arba arilo, prijungto per C_{1-3}-alkilą, kuris yra prisotintas arba neprisotintas, C_{3-10}- cikloakilą arba heteroarilą, kiekvienu atveju neturintį pakaitų arba turintį vieną ar kelis pakaitus;
R^5 yra pasirinktas iš C_{1-10}- alkilo, prisotinto arba neprisotinto, šakotosios arba tiesiosios grandinės, neturinčio pakaitų arba turinčio vieną ar kelis pakaitus; iš prisotinto arba neprisotinto C_{3-9}- cikloalkilo; iš arilo, heteroarilo, arilo, prijungto per prisotintą arba neprisotintą C_{1-3}-alkilą, iš C_{3-10}- cikloalkilo, prijungto per prisotintą arba neprisotintą C_{1-3}-alkilą, arba iš heteroalkilo, prijungto per prisotintą arba neprisotintą C_{1-3}-alkilą, kur visi arilo, heteroarilo ir cikloalkilo radikalai kiekvienu atveju nepriklausomai vienas nuo kito gali būti be pakaitų arba turėti vienu ar keliais pakaitais radikalus, nepriklausomai vienas nuo kito pasirinktus iš F, Cl, Br, I, OR^{18}, SR^{18}, SO_2R^{18}, SO_2OR^{18}, CN, $COOR^{18}$, $NR^{19}R^{20}$; C_{1-10}-alkilo, prisotinto arba neprisotinto, šakotosios arba tiesiosios grandinės, neturinčio pakaitų arba turinčio vieną ar kelis pakaitus; C_{3-9}-cikloalkilo, prisotinto arba neprisotinto, neturinčio pakaitų arba turinčio vieną ar kelis pakaitus; arilo arba heteroarilo, kiekvienu atveju neturinčio pakaitų arba turinčio vieną ar kelis pakaitus; arba iš arilo, C_{3-9}-cikloalkilo arba heteroarilo, kuris prijungtas per prisotintą arba neprisotintą C_{1-3}-alkilą ir kiekvienu atveju gali būti be pakaitų arba turėti vieną ar kelis pakaitus,
kur R^{18} yra pasirinktas iš H, C_{1-10}-alkilo, prisotinto arba neprisotinto, šakotosios arba tiesiosios grandinės, neturinčio pakaitų arba turinčio vieną ar kelis pakaitus; C_{3-9}-cikloalkilo, prisotinto arba neprisotinto, neturinčio pakaitų arba turinčio vieną ar kelis pakaitus; arilo arba heteroarilo, neturinčio pakaitų arba turinčio vieną ar kelis pakaitus; arba arilo, C_{3-9}- cikloalkilo arba heteroarilo, kuris prijungtas per prisotintą arba neprisotintą C_{1-3}-alkilą ir kiekvienu atveju yra be pakaitų arba turintis vieną ar kelis pakaitus;
R^{19} ir R^{20} nepriklausomai vienas nuo kito yra pasirinkti iš H; C_{1-10}- alkilo, prisotinto arba neprisotinto, šakotosios arba tiesiosios grandinės, neturinčio pakaitų arba turinčio vieną ar kelis pakaitus; C_{3-9}-cikloalkilo, prisotinto arba neprisotinto, neturinčio pakaitų arba turinčio vieną ar kelis pakaitus; arilo arba heteroarilo, kiekvienu atveju neturinčio pakaitų arba turinčio vieną ar kelis pakaitus; arba iš arilo, C_{3-9}- cikloalkilo arba heteroarilo, prijungto per prisotintą arba neprisotintą C_{1-3}-alkilą, ir kiekvienu atveju be pakaitų arba turinčio vieną ar kelis pakaitus; arba R^{19} ir R^{20} kartu sudaro $CH_2CH_2OCH_2CH_2$, $CH_2CH_2NR^{21}CH_2CH_2$ arba $(CH_2)_{3-6}$,
kur R^{21} yra pasirinktas iš H; prisotinto arba neprisotinto fenilo; C_{1-10}- alkilo, prisotinto arba neprisotinto, šakotosios arba tiesiosios grandinės, neturinčio pakaitų arba turinčio vieną ar kelis pakaitus;
R^6 yra pasirinktas iš C_{1-10}- alkilo, prisotinto arba neprisotinto, šakotosios arba tiesiosios grandinės, neturinčio pakaitų arba turinčio vieną ar kelis

pakaitus; arba iš C_{5-7}- cikloalkilo, arilo arba heteroarilo, kiekvienu atveju neturinčio pakaitų arba turinčio vieną ar kelis pakaitus;
R^7 yra pasirinktas iš H; arilo arba heteroarilo; kiekvienu atveju neturinčio pakaitų arba turinčio vieną ar kelis pakaitus;
nebūtinai jų racematų, jų grynų stereoizomerų, ypač enantiomerų arba diastereomerų, formoje, arba jų stereoizomerų mišinių formoje, ypač enantiomerų ar diastereomerų, pasirinktu mišinio santykiu;
apibūdintoje formoje arba jų rūgščių arba bazių arba jų druskų formoje, ypač fiziologiškai priimtinų druskų, arba jų solvatų, būtent, hidratų formoje.

2. Pakeistieji 5-amino-1-penten-3-olio dariniai pagal 1 punktą, b e s i s k i r i a n t y s tuo, kad
R^7 yra pasirinktas iš H arba heteroarilo arba yra radikalas, atitinkantis formulę II

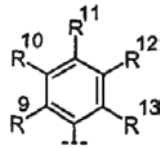

II

kurioje
R^9 - R^{13} kiekvienu atveju nepriklausomai vienas nuo kito yra pasirinkti iš H, F, Cl, Br, I, CF_3, CHF_2, CH_2F, OH, OR^{14}, OCF_3, $OCHF_2$, OCH_2F, SR^{14}, SO_2CH_3, SO_2CF_3; C_{1-6}-alkilo, šakotosios arba tiesiosios grandinės, prisotinto arba neprisotinto, neturinčio pakaitų arba turinčio vieną ar kelis pakaitus; neturinčio pakaitų arba turinčio vieną ar kelis pakaitus fenilo; CN, $COOR^{14}$, NO_2, arba
R^9 ir R^{10} arba R^{10} ir R^{11} kartu sudaro OCH_2O arba OCH_2CH_2O žiedą, ir
R^{14} yra pasirinktas iš C_{1-6}-alkilo, šakotosios arba tiesiosios grandinės, prisotinto arba neprisotinto, be pakaitų arba turinčio vieną ar kelis pakaitus; arba iš fenilo, benzilo, fenetilo arba tiofeno, kiekvienu atveju neturinčio pakaitų arba turinčio vieną ar kelis pakaitus,
ir R^7 optimaliai yra vandenilis.

3. Pakeistieji 5-amino-1-penten-3-olio dariniai pagal bet kurį 1 arba 2 punktą, b e s i s k i r i a n t y s tuo, kad
R^1 ir R^2 kartu sudaro $(CH_2)_{2-5}$ žiedą, kuris nebūtinai gali turėti pakaitu C_{1-6}-alkilą, šakotosios arba tiesiosios grandinės, prisotintą arba neprisotintą, neturintį pakaitų arba turintį vieną ar kelis pakaitus; arba neturintį pakaitų arba turintį vieną ar kelis pakaitus fenilą, nors geriau kai minėtas žiedas neturi pakaitų, ir kur R^1 ir R^2 kartu optimaliai sudaro neturintį pakaitų $(CH_2)_{2-4}$ žiedą, arba
R^1 ir R^2 nepriklausomai vienas nuo kito yra pasirinkti iš tiesiosios grandinės C_{1-3}-alkilo, prisotinto, neturinčio pakaitų, optimaliai CH_3, ir ypač jei R^1 ir R^2 abu žymi CH_3.

4. Pakeistieji 5-amino-1-penten-3-olio dariniai pagal bet kurį iš 1-3 punktų, b e s i s k i r i a n t y s tuo, kad
R^3 ir R^4 kiekvienu atveju nepriklausomai vienas nuo kito yra pasirinkti iš C_{1-6}-
alkilo, šakotosios arba tiesiosios grandinės, prisotinto arba neprisotinto, neturinčio pakaitų arba turinčio vieną ar kelis pakaitus; ir optimaliai jei abu žymi CH_3, arba
R^3 ir R^4 kartu sudaro žiedą ir žymi $CH_2CH_2NR^{22}CH_2CH_2$ arba $(CH_2)_{3-6}$, ypač jei žymi $(CH_2)_{4-5}$ arba $CH_2CH_2NR^{22}CH_2CH_2$, kur R^{22} yra pasirinktas iš H arba C_{1-6} -alkilo, prisotinto, šakotosios arba tiesiosios grandinės, be pakaitų; ypač H arba CH_3.

5. Pakeistieji 5-amino-1-penten-3-olio dariniai pagal bet kurį iš 1-4 punktų, b e s i s k i r i a n t y s tuo, kad
R^5 yra pasirinktas iš C_{1-6}- alkilo, prisotinto arba neprisotinto, šakotosios arba tiesiosios grandinės, be pakaitų arba turinčio vieną ar kelis pakaitus; iš C_{5-6}- cikloalkilo, fenilo, tiofenilo, furilo, benzofuranilo, benzotiofenilo, pirolilo, piridinilo, pirimidinilo, chinolinilo, izochinolinilo arba chinazolinilo, optimaliai fenilo, furilo, tiofenilo arba C_{5-6}-cikloalkilo; iš fenilo, C_{5-6}-cikloalkilo, tiofenilo, furilo, benzofuranilo, benzotiofenilo, pirolilo, piridinilo, pirimidinilo, chinolinilo, izochinolinilo, chinazolinilo, prijungto per prisotintą arba neprisotintą C_{1-3}-alkilą, optimaliai fenilo, furilo, tiofenilo arba C_{5-6}-cikloalkilo, kur visi arilo, heteroarilo ir cikloalkilo radikalai kiekvienu atveju nepriklausomai vienas nuo kito gali būti be pakaitų arba turėti vieną ar kelis pakaitus, optimaliai be pakaitų, arba turintys vieną ar kelis pakaitus, pasirinktus nepriklausomai vienas nuo kito iš F, Cl, Br, I, OH, OC_{1-4}-alkilo, C_{1-6}-alkilo, CF_3, CHF_2, CH_2F, NH_2 ir/arba SH,
optimaliai R^5 yra pasirinktas iš C_{1-3}-alkilo, prisotinto arba neprisotinto, neturinčio pakaitų ir/arba tiesiosios grandinės; arba iš naftilo, furilo, cikloheksilo, ciklopentilo, fenilo arba tiofenilo, be pakaitų arba turinčio vieną ar kelis pakaitus, optimaliai F, Cl, Br, I, CF_3, CHF_2, CH_2F, OH, OC_{1-4}-alkilą, C_{1-6}-alkilą, NH_2 ir/arba SH; arba fenilo, prijungto per prisotintą arba neprisotintą C_{1-3}-alkilą, neturintį pakaitų arba turintį vieną ar kelis pakaitus, optimaliai F, Cl, Br, I, CF_3, CHF_2, CH_2F, OH, OC_{1-4}-alkilą, C_{1-6}-alkilą, NH_2 ir/arba SH, ypatingai
R^5 yra pasirinktas iš $-CH=CH_2$, cikloheksilo, ciklopentilo, fenilo, fenetilo (fenilo, prijungo per CH_2-CH_2), benzilo (fenilo, prijungto per CH_2) arba tiofenilo, neturinčio pakaitų arba turinčio vieną ar kelis pakaitus, optimaliai F, Cl, Br, I, OH, OCH_3, OC_2H_5, OC_3H_7, SH, CF_3, CHF_2, CH_2F, CH_3, C_2H_5, C_3H_7 ir/arba C_4H_9 arba t-butilą.

6. Pakeistieji 5-amino-1-penten-3-olio dariniai pagal bet kurį iš 1-5 punktų, b e s i s k i r i a n t y s tuo, kad
R^6 yra pasirinktas iš fenilo arba furilo, kiekvienu atveju be pakaitų arba turinčio vieną ar kelis pakaitus, optimaliai be pakaitų arba su vienu ar keliais pakaitais, pasirinktais nepriklausomai vienas nuo kito iš fluoro, chloro, CH_3, OCH_3, CF_3 arba tret-butilo.

7. Pakeistieji 5-amino-1-penten-3-olio dariniai pagal bet kurį iš 1-6 punktų, b e s i s k i r i a n t y s tuo, kad jeigu R^5 yra pasirinktas iš arilo, C_{3-9}-cikloalkilo arba heteroarilo, prijungto per prisotintą arba neprisotintą C_{1-3}-alkilą, tuomet C_{1-3}-alkilas, jungiantis su arilu, heteroarilu arba cikloalkilu, yra pasirinktas iš: $-CH_2-$, $-C_2H_4-$, $-C_3H_6-$, $-C\equiv C-$, $-CH=CH-$, $-CH=CH-CH_2-$, $-CH_2-CH=CH-$, $-C\equiv C-CH_2-$ arba $-CH_2-C\equiv C-$, optimaliai $-CH_2-$, $-C_2H_4-$ arba $-C\equiv C-$.

8. Pakeistieji 5-amino-1-penten-3-olio dariniai pagal bet kurį iš 1-7 punktų, b e s i s k i r i a n t y s tuo, kad jie yra pasirinkti iš tokios grupės:
2-benziliden-1-(3-chlorbenzil)-6-dimetilaminometil-cikloheksanolis
2-benziliden-6-dimetilaminometil-1-(2,5-dimetilbenzil)-cikloheksanolis
2-benziliden-1-(2-chlor-6-fluorbenzil)-6-dimetilaminometil-cikloheksanolis
2-benziliden-1-(4-chlorbenzil-6-dimetilaminometil)-cikloheksanolis
2-benziliden-6-dimetilaminometil-1-(3-metilbenzil)-cikloheksanolis
2-benziliden-6-dimetilaminometil-1-(3-trifluormetilfenil)-cikloheksanolis
2-benziliden-1-(3-chlor-4-fluorfenil)-6-dimetilaminometil-cikloheksanolis
2-benziliden-6-dimetilaminometil-1-(2-metilbenzil)-cikloheksanolis
2-benziliden-6-dimetilaminometil-1-(2-metoksifenil)-cikloheksanolis
2-benziliden-6-dimetilaminometil-1-(3-fluorbenzil)-cikloheksanolis
2-benziliden-1-(4-chlor-3-trifluormetilfenil)-6-dimetilaminometil-cikloheksanolis
2-benziliden-6-dimetilaminometil-1-(3-metoksibenzil)-cikloheksanolis
2-benziliden-6-dimetilaminometil-1-(4-fluorbenzil)-cikloheksanolis
2-benziliden-1-(2-chlorbenzil)-6-dimetilaminometil-cikloheksanolis
2-benziliden-1-(3,5-dichlorfenil)-6-dimetilaminometil-cikloheksanolis
2-benziliden-1-(3-chlorfenil)-6-dimetilaminometil-cikloheksanolis
2-benziliden-6-dimetilaminometil-1-(3-fluorfenil)-cikloheksanolis
2-benziliden-6-dimetilaminometil-1-(5-fluor-2-metoksifenil)-cikloheksanolis
2-benziliden-1-cikloheksilmetil-6-dimetilaminometil-cikloheksanolis
2-benziliden-6-dimetilaminometil-1-(4-metoksifenil)-cikloheksanolis
2-benziliden-6-dimetilaminometil-1-p-tolil-cikloheksanolis
2-benziliden-6-dimetilaminometil-1-(3-fenilpropil)-cikloheksanolis
2-benziliden-6-dimetilaminometil-1-(3-metoksifenil)-cikloheksanolis
2-benziliden-6-dimetilaminometil-1-tiofen-2-il-cikloheksanolis
2-benziliden-6-dimetilaminometil-1-feniletinil-cikloheksanolis
2-benziliden-6-dimetilaminometil-1-fenetil-cikloheksanolis
2-benziliden-6-dimetilaminometil-1-(4-fluorfenil)-cikloheksanolis
2-benziliden-6-dimetilaminometil-bicikloheksil-1-olis
2-benziliden-6-dimetilaminometil-1-m-tolil-cikloheksanolis
2-benziliden-1-ciklopentil-6-dimetilaminometil-cikloheksanolis
2-benziliden-1-(4-tret-butilfenil)-6-dimetilaminometil-cikloheksanolis
2-benziliden-6-dimetilaminometil-1-vinil-cikloheksanolis
2-benziliden-6-dimetilaminometil-1-o-tolil-cikloheksanolis
2-benziliden-6-dimetilaminometil-1-(4-fluor-3-metilfenil)-cikloheksanolis
1-benzil-2-benziliden-6-dimetilaminometil-cikloheksanolis
2-benziliden-1-(4-chlorfenil)-6-dimetilaminometil-cikloheksanolis
2-benziliden-6-dimetilaminometil-1-fenil-cikloheksanolis
1-(3-chlorbenzil)-2-(4-chlorbenziliden)-6-dimetilaminometil-cikloheksanolis
2-(4-chlorbenziliden)-6-dimetilaminometil-1-(2,5-dimetilbenzil)-cikloheksanolis
2-(4-chlorbenziliden)-1-(2-chlor-6-fluorbenzil)-6-dimetilaminometil-cikloheksanolis
1-(4-chlorbenzil)-2-(4-chlorbenziliden)-6-dimetilaminometil-cikloheksanolis
2-(4-chlorbenziliden)-6-dimetilaminometil-1-(3-trifluormetilfenil)-cikloheksanolis
2-(4-chlorbenziliden)-1-(3-chlor-4-fluorfenil)-6-dimetilaminometil-cikloheksanolis
2-(4-chlorbenziliden)-6-dimetilaminometil-1-(2-metilbenzil)-cikloheksanolis
2-(4-chlorbenziliden)-6-dimetilaminometil-1-(2-metoksifenil)-cikloheksanolis
2-(4-chlorbenziliden)-6-dimetilaminometil-1-(3-fluorbenzil)-cikloheksanolis
2-(4-chlorbenziliden)-1-(4-chlor-3-trifluormetilfenil)-6-dimetilaminometil-cikloheksanolis
2-(4-chlorbenziliden)-6-dimetilaminometil-1-(3-metoksibenzil)-cikloheksanolis
2-(4-chlorbenziliden)-6-dimetilaminometil-1-(4-fluorbenzil)-cikloheksanolis
1-(2-chlorbenzil)-2-(4-chlorbenziliden)-6-dimetilaminometil-cikloheksanolis
2-(4-chlorbenziliden)-1-(3,5-dichlorfenil)-6-dimetilaminometil-cikloheksanolis
2-(4-chlorbenziliden)-1-(3-chlorfenil)-6-dimetilaminometil-cikloheksanolis
2-(4-chlorbenziliden)-6-dimetilaminometil-1-(3-fluorfenil)-cikloheksanolis
2-(4-chlorbenziliden)-6-dimetilaminometil-1-(5-fluor-2-metoksifenil)-cikloheksanolis
2-(4-chlorbenziliden)-1-cikloheksilmetil-6-dimetilaminometil-cikloheksanolis
2-(4-chlorbenziliden)-6-dimetilaminometil-1-(4-metoksifenil)-cikloheksanolis
2-(4-chlorbenziliden)-6-dimetilaminometil-1-p-tolil-cikloheksanolis
2-(4-chlorbenziliden)-6-dimetilaminometil-1-(3-fenilpropil)-cikloheksanolis
2-(4-chlorbenziliden)-6-dimetilaminometil-1-(3-metoksifenil)-cikloheksanolis
2-(4-chlorbenziliden)-6-dimetilaminometil-1-tiofen-2-il-cikloheksanolis
2-(4-chlorbenziliden)-6-dimetilaminometil-1-feniletinil-cikloheksanolis
2-(4-chlorbenziliden)-6-dimetilaminometil-1-fenetil-cikloheksanolis
2-(4-chlorbenziliden)-6-dimetilaminometil-1-(4-fluorfenil)-cikloheksanolis
2-(4-chlorbenziliden)-6-dimetilaminometil-bicikloheksil-1-olis
2-(4-chlorbenziliden)-6-dimetilaminometil-1-m-tolil-cikloheksanolis

2-(4-chlorbenziliden)-1-ciklopentil-6-dimetilaminometil-cikloheksanolis
1-(4-tret-butilfenil)-2-(4-chlorbenziliden)-6-dimetilaminometil-cikloheksanolis
2-(4-chlorbenziliden)-6-dimetilaminometil-1-vinil-cikloheksanolis
2-(4-chlorbenziliden)-6-dimetilaminometil-1-o-tolil-cikloheksanolis
2-(4-chlorbenziliden)-6-dimetilaminometil-1-(4-fluor-3-metilfenil)-cikloheksanolis
1-benzil-2-(4-chlorbenziliden)-6-dimetilaminometil-cikloheksanolis
2-(4-chlorbenziliden)-1-(4-chlorfenil)-6-dimetilaminometil-cikloheksanolis
2-(4-chlorbenziliden)-6-dimetilaminometil-1-fenil-cikloheksanolis
1-(3-chlorbenzil)-2-dimetilaminometil-6-(4-metoksibenziliden)-cikloheksanolis
2-dimetilaminometil-1-(2,5-dimetilbenzil)-6-(4-metoksibenziliden)-cikloheksanolis
1-(2-chlor-6-flourbenzil)-2-dimetilaminometil-6-(4-metoksibenziliden)-cikloheksanolis
2-dimetilaminometil-6-(4-metoksibenziliden)-1-(3-metilbenzil)-cikloheksanolis
2-dimetilaminometil-6-(4-metoksibenziliden)-1-(3-trifluormetilfenil)-cikloheksanolis
1-(3-chlor-4-fluorfenil)-2-dimetilaminometil-6-(4-metoksibenziliden)-cikloheksanolis
2-dimetilaminometil-6-(4-metoksibenziliden)-1-(2-metoksifenil)-cikloheksanolis
1-(4-chlor-3-trifluormetilfenil)-2-dimetilaminometil-6-(4-metoksi-benziliden)-cikloheksanolis
2-dimetilaminometil-1-(4-fluorbenzil)-6-(4-metoksibenziliden)-cikloheksanolis
1-(2-chlorbenzil)-2-dimetilaminometil-6-(4-metoksibenziliden)-cikloheksanolis
1-(3,5-dichlorfenil)-2-dimetilaminometil-6-(4-metoksibenziliden)-cikloheksanolis
1-(3-chlorfenil)-2-dimetilaminometil-6-(4-metoksibenziliden)-cikloheksanolis
2-dimetilaminometil-1-(5-fluor-2-metoksifenil)-6-(4-metoksibenziliden)-cikloheksanolis
1-cikloheksilmetil-2-dimetilaminometil-6-(4-metoksibenziliden)-cikloheksanolis
2-dimetilaminometil-6-(4-metoksibenziliden)-1-(4-metoksifenil)-cikloheksanolis
2-dimetilaminometil-6-(4-metoksibenziliden)-1-p-tolil-cikloheksanolis
1-(2,3-dichlorfenil)-2-dimetilaminometil-6-(4-metoksibenziliden)-cikloheksanolis
2-dimetilaminometil-6-(4-metoksibenziliden)-1-(3-fenilpropil)-cikloheksanolis
2-dimetilaminometil-6-(4-metoksibenziliden)-1-(3-metoksifenil)-cikloheksanolis
2-dimetilaminometil-6-(4-metoksibenziliden)-1-tiofen-2-il-cikloheksanolis
2-dimetilaminometil-6-(4-metoksibenziliden)-1-feniletinil-cikloheksanolis
2-dimetilaminometil-6-(4-metoksibenziliden)-1-fenetil-cikloheksanolis
2-dimetilaminometil-1-(4-fluorfenil)-6-(4-metoksibenziliden)-cikloheksanolis
6-dimetilaminometil-2-(4-metoksibenziliden)-bicikloheksil-1-olis
2-dimetilaminometil-6-(4-metoksibenziliden)-1-m-tolil-cikloheksanolis
1-ciklopentil-2-dimetilaminometil-6-(4-metoksibenziliden)-cikloheksanolis
1-(4-tret-butilfenil)-2-dimetilaminometil-6-(4-metoksibenziliden)-cikloheksanolis
2-dimetilaminometil-6-(4-metoksibenziliden)-1-vinil-cikloheksanolis
2-dimetilaminometil-6-(4-metoksibenziliden)-1-o-tolil-cikloheksanolis
2-dimetilaminometil-1-(4-fluor-3-metilfenil)-6-(4-metoksibenziliden)- cikloheksanolis
1-benzil-2-dimetilaminometil-6-(4-metoksibenziliden)-cikloheksanolis
1-(4-chlorfenil)-2-dimetilaminometil-6-(4-metoksibenziliden)-cikloheksanolis
2-dimetilaminometil-6-(4-metoksibenziliden)-1-fenil-cikloheksanolis
1-(3-chlorbenzil)-2-dimetilaminometil-6-(3-metoksibenziliden)-cikloheksanolis
2-dimetilaminometil-1-(2,5-dimetilbenzil)-6-(3-metoksibenziliden)-cikloheksanolis
2-dimetilaminometil-6-(3-metoksibenziliden)-1-(2-metilbenzil)-cikloheksanolis
2-dimetilaminometil-6-(3-metoksibenziliden)-1-(2-metoksifenil)-cikloheksanolis
1-(4-chlor-3-fluormetilfenil)-2-dimetilaminometil-6-(3-metoksi-benziliden)-cikloheksanolis
1-(2-chlorbenzil)-2-dimetilaminometil-6-(3-metoksibenziliden)-cikloheksanolis
6-dimetilaminometil-2-(3-metoksibenziliden)-bicikloheksil-1-olis
1-ciklopentil-2-dimetilaminometil-6-(3-metoksibenziliden)-cikloheksanolis
2-dimetilaminometil-6-(3-metoksibenziliden)-1-vinil-cikloheksanolis
2-dimetilaminometil-1-(4-fluor-3-metilfenil)-6-(3-metoksibenziliden)-cikloheksanolis
1-benzil-2-dimetilaminometil-6-(3-metoksibenziliden)-cikloheksanolis
2-dimetilaminometil-6-(3-metoksibenziliden)-1-fenil-cikloheksanolis
1-benzil-2-(2-chlorbenziliden)-6-dimetilaminometil-cikloheksanolis
5-dimetilaminometil-2,4-dimetil-1,3-difenil-pent-1-en-3-olis
3-(4-chlorfenil)-5-dimetilamino-2,4-dimetil-1-fenil-pent-1-en-3-olis
3-benzil-5-dimetilamino-2,4-dimetil-1-fenil-pent-1-en-3-olis
5-dimetilamino-3-(4-fluor-3-metilfenil)-2,4-dimetil-1-fenil-pent-1-en-3-olis
5-dimetilamino-2,4-dimetil-1-fenil-3-o-tolil-pent-1-en-3-olis
3-(2-dimetilamino-1-metiletil)-2-metil-1-fenil-penta-1,4-dien-3-olis
3-(4-tret-butilfenil)-5-dimetilamino-2,4-dimetil-1-fenil-pent-1-en-3-olis
3-cikllopentil-5-dimetilamino-2,4-dimetil-1-fenil-pent-1-en-3-olis
5-dimetilamino-2,4-dimetil-1-fenil-3-m-tolil-pent-1-en-3-olis
3-cikloheksil-5-dimetilamino-2,4-dimetil-1-fenil-pent-1-en-3-olis
5-dimetilamino-3-(4-fluorfenil)-2,4-dimetil-1-fenil-pent-1-en-3-olis
5-dimetilamino-2,4-dimetil-3-fenetil-1-fenil-pent-1-en-3-olis

3-(2-dimetilamino-1-metiletil)-1,5-difenil-pent-1-en-4-in-3-olis
5-dimetilamino-2,4-dimetil-1-fenil-3-tiofen-2-il-pent-1-en-3-olis
3-(2,4-dichlorfenil)-5-dimetilamino-2,4-dimetil-1-fenil-pent-1-en-3-olis
5-dimetilamino-3-(3-metoksifenil)-2,4-dimetil-1-fenil-pent-1-en-3-olis
3-(2-dimetilamino-1-metiletil)-2-metil-1,6-difenil-heks-1-en-3-olis
3-(2,3-dichlorfenil)-5-dimetilamino-2,4-dimetil-1-fenil-pent-1-en-3-olis
5-dimetilamino-2,4-dimetil-1-fenil-3-p-tolil-pent-1-en-3-olis
5-dimetilamino-3-(4-metoksifenil)-2,4-dimetil-1-fenil-pent-1-en-3-olis
3-cikloheksilmetil-5-dimetilamino-2,4-dimetil-1-fenil-pent-1-en-3-olis
5-dimetilamino-3-(5-fluor-2-metoksifenil)-2,4-dimetil-1-fenil-pent-1-en-3-olis
5-dimetilamino-3-(3-fluorfenil)-2,4-dimetil-1-fenil-pent-1-en-3-olis
3-(3-chlorfenil)-5-dimetilamino-2,4-dimetil-1-fenil-pent-1-en-3-olis
3-(3,5-chlorfenil)-5-dimetilamino-2,4-dimetil-1-fenil-pent-1-en-3-olis
3-(2-chlorbenzil)-5-dimetilamino-2,4-dimetil-1-fenil-pent-1-en-3-olis
5-dimetilamino-3-(4-fluorbenzil)-2,4-dimetil-1-fenil-pent-1-en-3-olis
3-(4-chlor-3-trifluormetilfenil)-5-dimetilamino-2,4-dimetil-1-fenil-pent-1-en-3-olis
5-dimetilamino-3-(2-metoksifenil)-2,4-dimetil-1-fenil-pent-1-en-3-olis
5-dimetilamino-2,4-dimetil-3-(2-metilbenzil)-1-fenil-pent-1-en-3-olis
3-(3-chlor-4-fluorfenil)-5-dimetilamino-2,4-dimetil-1-fenil-pent-1-en-3-olis
5-dimetilamino-2,4-dimetil-1-fenil-3-(3-trifluormetilfenil)-pent-1-en-3-olis
5-dimetilamino-2,4-dimetil-3-(3-metilbenzil)-1-fenil-pent-1-en-3-olis
3-(4-chlorbenzil)-5-dimetilamino-2,4-dimetil-1-fenil-pent-1-en-3-olis
3-(2-chlor-6-fluorbenzil)-5-dimetilamino-2,4-dimetil-1-fenil-pent-1-en-3-olis
5-dimetilamino-3-(2,5-dimetilbenzil)-2,4-dimetil-1-fenil-pent-1-en-3-olis
3-(3-chlorbenzil)-5-dimetilamino-2,4-dimetil-1-fenil-pent-1-en-3-olis
3-(2,4-dichlorbenzil)-5-dimetilamino-2,4-dimetil-1-fenil-pent-1-en-3-olis
5-dimetilamino-1-(4-fluorfenil)-2,4-dimetil-3-fenil-pent-1-en-3-olis
3-benzil-5-dimetilamino-1-(4-fluorfenil)-2,4-dimetil-pent-1-en-3-olis
5-dimetilamino-3-(4-fluor-3-metilfenil)-1-(4-fluorfenil)-2,4-dimetil-pent-1-en-3-olis
5-dimetilamino-1-(4-fluorfenil)-2,4-dimetil-3-o-tolil-pent-1-en-3-olis
3-(2-dimetilamino-1-metiletil)-1-(4-fluorfenil)-2-metil-pent-1,4-dien-3-olis
3-(4-tret-butilfenil)-5-dimetilamino-1-(4-fluorfenil)-2,4-dimetil-pent-1-en-3-olis
3-ciklopentil-5-dimetilamino-1-(4-fluorfenil)-2,4-dimetil-pent-1-en-3-olis
5-dimetilamino-1-(4-fluorfenil)-2,4-dimetil-3-m-tolil-pent-1-en-3-olis
3-cikloheksil-5-dimetilamino-1-(4-fluorfenil)-2,4-dimetil-pent-1-en-3-olis
5-dimetilamino-1,3-bis-(4-fluorfenil)-2,4-dimetil-pent-1-en-3-olis
5-dimetilamino-1-(4-fluorfenil)-2,4-dimetil-3-fenetil-pent-1-en-3-olis
3-(2-dimetilamino-1-metiletil)-1-(4-fluorfenil)-2-metil-5-fenil-pent-1-en-4-in-3-olis
5-dimetilamino-1-(4-fluorfenil)-2,4-dimetil-3-tiofen-2-il-pent-1-en-3-olis
3-(2,4-dichlorfenil)-5-dimetilamino-1-(4-fluorfenil)-2,4-dimetil-pent-1-en-3-olis
5-dimetilamino-1-(4-fluorfenil)-3-(3-metosifenil)-2,4-dimetil-pent-1-en-3-olis
3-(2-dimetilamino-1-metiletil)-1-(4-fluorfenil)-2-metil-6-fenil-heks-1-en-3-olis
3-(2,3-dichlorfenil)-5-dimetilamino-1-(4-fluorfenil)-2,4-dimetil-pent-1-en-3-olis
5-dimetilamino-1-(4-fluorfenil)-2,4-dimetil-3-p-tolil-pent-1-en-3-olis
5-dimetilamino-1-(4-fluorfenil)-3-(4-metoksifenil)-2,4-dimetil-pent-1-en-3-olis
3-cikloheksilmetil-5-dimetilamino-1-(4-fluorfenil)-2,4-dimetil-pent-1-en-3-olis
5-dimetilamino-3-(fluor-2-metoksifenil)-1-(4-fluorfenil)-2,4-dimetil-pent-1-en-3-olis
5-dimetilamino-3-(3-fluorfenil)-1-(4-fluorfenil)-2,4-dimetil-pent-1-en-3-olis
3-(3-chlorfenil)-5-dimetilamino-1-(4-fluorfenil)-2,4-dimetil-pent-1-en-3-olis
3-(3,5-dichlorfenil)-5-dimetilamino-1-(4-fluorfenil)-2,4-dimetil-pent-1-en-3-olis
3-(2-chlorbenzil)-5-dimetilamino-1-(4-fluorfenil)-2,4-dimetil-pent-1-en-3-olis
5-dimetilamino-3-(4-fluorbenzil)-1-(4-fluorfenil)-2,4-dimetil-pent-1-en-3-olis
5-dimetilamino-1-(4-fluorfenil)-3-(3-metoksibenzil)-2,4-dimetil-pent-1-en-3-olis
3-(4-chlor-3-trifluormetilfenil)-5-dimetilamino-1-(4-fluorfenil)-2,4-dimetil-pent-1-en-3-olis
5-dimetilamino-3-(3-fluorbenzil)-1-(4-fluorfenil)-2,4-dimetil-pent-1-en-3-olis
5-dimetilamino-1-(4-fluorfenil)-3-(2-metoksifenil)-2,4-dimetil-pent-1-en-3-olis
5-dimetilamino-1-(4-fluorfenil)-2,4-dimetil-3-(2-metilbenzil)-pent-1-en-3-olis
3-(3-chlor-4-fluorfenil)-5-dimetilamino-1-(4-fluorfenil)-2,4-dimetil-pent-1-en-3-olis
5-dimetilamino-1-(4-fluorfenil)-2,4-dimetil-3-(3-trifluormetilfenil)-pent-1-en-3-olis
5-dimetilamino-1-(4-fluorfenil)-2,4-dimetil-3-(3-metilbenzil)-pent-1-en-3-olis
3-(4-chlorbenzil)-5-dimetilamino-1-(4-fluorfenil)-2,4-dimetil-pent-1-en-3-olis
3-(2-chlor-6-fluorbenzil)-5-dimetilamino-1-(4-fluorfenil)-2,4-dimetil-pent-1-en-3-olis
5-dimetilamino-3-(2,5-dimetilbenzil)-1-(4-fluorfenil)-2,4-dimetil-pent-1-en-3-olis
3-(3-chlorbenzil)-5-dimetilamino-1-(4-fluorfenil)-2,4-dimetil-pent-1-en-3-olis
3-(2,4-dichlorbenzil)-5-dimetilamino-1-(4-fluorfenil)-2,4-dimetil-pent-1-en-3-olis
1-(4-chlorfenil)-5-dimetilamino-1-(4-fluorfenil)-2,4-dimetil-pent-1-en-3-olis

1,3-bis-(4-chlorfenil)-5-dimetilamino-1-(4-fluorfenil)-2,4-dimetil-pent-1-en-3-olis
3-benzil-1-(4-fluorfenil)- 5-dimetilamino-2,4-dimetil-pent-1-en-3-olis
1-(4-chlorfenil)-5-dimetilamino-3-(4-fluor-3-metilfenil)-2,4-dimetil-pent-1-en-3-olis
1-(4-chlorfenil)-5-dimetilamino-2,4-dimetil-3-o-tolil-pent-1-en-3-olis
1-(4-chlorfenil)-3-(2-dimetilamino-1-metiletil)-2-metil-pent-1,4-dien-3-olis
3-(4-tret-butilfenil)-1-(4-chlorfenil)-5-dimetilamino-2,4-dimetil-pent-1-en-3-olis
1-(4-chlorfenil)-3-ciklopentil-5-dimetilamino-2,4-dimetil-pent-1-en-3-olis
1-(4-chlorfenil)-5-dimetilamino-2,4-dimetil-3-m-tolil-pent-1-en-3-olis
1-(4-chlorfenil)-3-cikloheksil-5-dimetilamino-2,4-dimetil-pent-1-en-3-olis
1-(4-chlorfenil)-5-dimetilamino-3-(4-fluorfenil)-2,4-dimetil-pent-1-en-3-olis
1-(4-chlorfenil)-5-dimetilamino-2,4-dimetil-3-fenetil-pent-1-en-3-olis
1-(4-chlorfenil)-5-dimetilamino-2,4-dimetil-3-tiofen-2-il-pent-1-en-3-olis
1-(4-chlorfenil)-3-(2,4-dichlorfenil)-5-dimetilamino-2,4-dimetil-pent-1-en-3-olis
1-(4-chlorfenil)-5-dimetilamino-3-(3-metoksifenil)-2,4-dimetil-pent-1-en-3-olis
1-(4-chlorfenil)-3-(2-dimetilamino-1-metiletil)-2-metil-6-fenil-heks-1-en-3-olis
1-(4-chlorfenil)-3-(3,2-dichlorfenil)-5-dimetilamino-2,4-dimetil-pent-1-en-3-olis
1-(4-chlorfenil)-5-dimetilamino-2,4-dimetil-3-p-tolil-pent-1-en-3-olis
1-(4-chlorfenil)-5-dimetilamino-3-(4-metoksifenil)-2,4-dimetil-pent-1-en-3-olis
1-(4-chlorfenil)-3-cikloheksilmetil-5-dimetilamino-2,4-dimetil-pent-1-en-3-olis
1-(4-chlorfenil)-5-dimetilamino-3-(5-fluor-2-metoksifenil)-2,4-dimetil-pent-1-en-3-olis
1-(4-chlorfenil)-5-dimetilamino-3-(3-fluorfenil)-2,4-dimetil-pent-1-en-3-olis
3-(3-chlorfenil)-1-(4-chlorfenil)-5-dimetilamino-2,4-dimetil-pent-1-en-3-olis
1-(4-chlorfenil)-3-(3,5-dichlorfenil)-5-dimetilamino-2,4-dimetil-pent-1-en-3-olis
3-(2-chlorbenzil)-1-(4-chlorfenil)-5-dimetilamino-2,4-dimetil-pent-1-en-3-olis
1-(4-chlorfenil)-5-dimetilamino-3-(4-fluorbenzil)-2,4-dimetil-pent-1-en-3-olis
1-(4-chlorfenil)-5-dimetilamino-3-(3-metoksibenzil)-2,4-dimetil-pent-1-en-3-olis
1-(4-chlorfenil)-3-(4-chlor-3-trifluormetilfenil)-5-dimetilamino-2,4-dimetil-pent-1-en-3-olis
1-(4-chlorfenil)-5-dimetilamino-3-[2-(3-fluorfenil)-etil]-2,4-dimetil-pent-1-en-3-olis
1-(4-chlorfenil)-5-dimetilamino-3-(2-metoksifenil)-2,4-dimetil-pent-1-en-3-olis
1-(4-chlorfenil)-5-dimetilamino-2,4-dimetil-3-(2-metilbenzil)-pent-1-en-3-olis
3-(3-chlor-4-fluorfenil)-1-(4-chlorfenil)-5-dimetilamino-2,4-dimetil-pent-1-en-3-olis
1-(4-chlorfenil)-5-dimetilamino-2,4-dimetil-3-(3-trifluormetilfenil)-pent-1-en-3-olis
1-(4-chlorfenil)-5-dimetilamino-2,4-dimetil-3-(3-metilbenzil)-pent-1-en-3-olis
3-(4-chlorbenzil)-1-(4-chlorfenil)-5-dimetilamino-2,4-dimetil-pent-1-en-3-olis
3-(2-chlor-6-fluorbenzil)-1-(4-chlorfenil)-5-dimetilamino-2,4-dimetil-pent-1-en-3-olis
1-(4-chlorfenil)-5-dimetilamino-3-(2,5-dimetilbenzil)-2,4-dimetil-pent-1-en-3-olis
3-(3-chlorbenzil)-1-(4-chlorfenil)-5-dimetilamino-2,4-dimetil-pent-1-en-3-olis
1-(4-chlorfenil)-3-(2,4-dichlorbenzil)-5-dimetilamino-2,4-dimetil-pent-1-en-3-olis
5-dimetilamino-1-(4-metoksifenil)-2,4-dimetil-3-fenil-pent-1-en-3-olis
3-(4-chlorfenil)-5-dimetilamino-1-(4-metoksifenil)-2,4-dimetil-pent-1-en-3-olis
3-benzil-5-dimetilamino-1-(4-metoksifenil)-2,4-dimetil-pent-1-en-3-olis
5-dimetilamino-3-(4-fluor-3-metilfenil)-1-(4-metoksifenil)-2,4-dimetil-pent-1-en-3-olis
5-dimetilamino-1-(4-metoksifenil)-2,4-dimetil-3-o-tolil-pent-1-en-3-olis
3-(2-dimetilamino-1-metiletil)-1-(4-metoksifenil)-2-metil-penta-1,4-dien-3-olis
3-(4-tret-butilfenil)-5-dimetilamino-1-(4-metoksifenil)-2,4-dimetil-pent-1-en-3-olis
3-ciklopentil-5-dimetilamino-1-(4-metoksifenil)-2,4-dimetil-pent-1-en-3-olis
5-dimetilamino-1-(4-metoksifenil)-2,4-dimetil-3-m-tolil-pent-1-en-3-olis
3-cikloheksil-5-dimetilamino-1-(4-metoksifenil)-2,4-dimetil-pent-1-en-3-olis
5-dimetilamino-3-(4-fluorfenil)-1-(4-metoksifenil)-2,4-dimetil-pent-1-en-3-olis
5-dimetilamino-1-(4-metoksilfenil)-2,4-dimetil-3-fenetil-pent-1-en-3-olis
3-(2-dimetilamino-1-metiletil)-1-(4-metoksifenil)-2-metil-5-fenil-pent-1-en-4-in-3-olis
5-dimetilamino-1-(4-metoksifenil)-2,4-dimetil-3-tiofen-2-il-pent-1-en-3-olis
3-(2,4-dichlorfenil)-5-dimetilamino-1-(4-metoksifenil)-2,4-dimetil-pent-1-en-3-olis
5-dimetilamino-3-(3-metoksifenil)-1-(4-metoksifenil)-2,4-dimetil-pent-1-en-3-olis
3-(2-dimetilamino-1-metiletil)-1-(4-metoksifenil)-2-metil-6-fenil-heks-1-en-3-olis
3-(2,3-dichlorfenil)-5-dimetilamino-1-(4-metoksifenil)-2,4-dimetil-pent-1-en-3-olis
5-dimetilamino-1-(4-metoksifenil)-2,4-dimetil-3-p-tolil-pent-1-en-3-olis
5-dimetilamino-1,3-bis-(4-metoksifenil)-2,4-dimetil-pent-1-en-3-olis
3-cikloheksilmetil-5-dimetilamino-1-(4-metoksifenil)-2,4-dimetil-pent-1-en-3-olis
5-dimetilamino-3-(5-fluor-2-metoksifenil)-1-(4-metoksifenil)-2,4-dimetil-pent-1-en-3-olis
5-dimetilamino-3-(3-fluorfenil)-1-(4-metoksifenil)-2,4-dimetil-pent-1-en-3-olis
3-(3-chlorfenil)-5-dimetilamino-1-(4-metoksifenil)-2,4-dimetil-pent-1-en-3-olis
3-(3,5-dichlorfenil)-5-dimetilamino-1-(4-metoksifenil)-2,4-dimetil-pent-1-en-3-olis
3-(2-chlorbenzil)-5-dimetilamino-1-(4-metoksifenil)-2,4-dimetil-pent-1-en-3-olis
5-dimetilamino-3-(4-fluorbenzil)-1-(4-metoksifenil)-2,4-dimetil-pent-1-en-3-olis
5-dimetilamino-3-(3-fluorbenzil)-1-(4-metoksifenil)-2,4-dimetil-pent-1-en-3-olis

5-dimetilamino-3-(2-metoksifenil)-1-(4-metoksifenil)-2,4-dimetil-pent-1-en-3-olis
5-dimetilamino-1-(4-metoksifenil)-2,4-dimetil-3-(2-metilbenzil)-pent-1-en-3-olis
3-(3-chlor-4-fluorfenil)-5-dimetilamino-1-(4-metoksifenil)-2,4-dimetil-pent-1-en-3-olis
5-dimetilamino-1-(4-metoksifenil)-2,4-dimetil-3-(3-trifluormetilfenil)-pent-1-en-3-olis
3-(4-chlorbenzil)-5-dimetilamino-1-(4-metoksifenil)-2,4-dimetil-pent-1-en-3-olis
3-(2-chlor-6-fluorbenzil)-5-dimetilamino-1-(4-metoksifenil)-2,4-dimetil-pent-1-en-3-olis
3-(3-chlorbenzil)-5-dimetilamino-1-(4-metoksifenil)-2,4-dimetil-pent-1-en-3-olis
2-benziliden-1-(4-tret-butilfenil)-5-dimetilaminometil-ciklopentanolis
2-benziliden-1-cikloheksil-5-dimetilaminometil-ciklopentanolis
2-benziliden-5-dimetilaminometil-1-fenetil-ciklopentanolis
2-benziliden-5-dimetilaminometil-1-(4-fluorbenzil)-ciklopentanolis
2-benziliden-5-dimetilaminometil-1-(3-fluorbenzil)-ciklopentanolis
2-benziliden-5-dimetilaminometil-1-(2-metoksifenil)-ciklopentanolis
2-benziliden-5-dimetilaminometil-1-(2-metilbenzil)-ciklopentanolis
2-benziliden-5-dimetilaminometil-1-(3-metilbenzil)-ciklopentanolis
2-benziliden-1-(4-chlorbenzil)-5-dimetilaminometil-ciklopentanolis
2-benziliden-1-(4-chlor-6-fluorbenzil)-5-dimetilaminometil- ciklopentanolis
2-benziliden-5-dimetilaminometil-1-(2,5-dimetilbenzil)-ciklopentanolis
2-benziliden-1-(3-chlorbenzil)-5-dimetilaminometil-ciklopentanolis
2-dimetilaminometil-5-(3-metoksibenzil)-biciklopentil-1-olis
2-dimetilaminometil-5-(3-metoksibenzil)-1-m-tolil-ciklopentanolis
1-cikloheksil-2-dimetilaminometil-5-(3-metoksibenzil)-ciklopentanolis
2-dimetilaminometil-5-(3-metoksibenzil)-1-fenetil-ciklopentanolis
2-dimetilaminometil-5-(3-metoksibenzil)-1-feniletinil-ciklopentanolis
2-dimetilaminometil-5-(3-metoksibenzil)-1-tiofen-2-il-ciklopentanolis
2-dimetilaminometil-5-(3-metoksibenzil)-1-(3-metoksifenil)- ciklopentanolis
2-dimetilaminometil-5-(3-metoksibenzil)-1-(3-fenilpropil)- ciklopentanolis
2-dimetilaminometil-5-(3-metoksibenzil)-1-(4-metoksifenil)- ciklopentanolis
2-dimetilaminometil-1-(3-fluorbenzil)-5-(3-metoksibenziliden)- ciklopentanolis
2-dimetilaminometil-5-(3-metoksibenziliden)-1-(2-metoksifenil)- ciklopentanolis
2-dimetilaminometil-5-(3-metoksibenziliden)-1-(2-metilbenzil)- cikloheptanolis
2-dimetilaminometil-5-(3-metoksibenziliden)-1-(3-metilbenzil)- ciklopentanolis
2-dimetilaminometil-1-(2,5-dimetilbenzil)-5-(3-metoksibenziliden)- ciklopentanolis
1-(3-chlorbenzil)-2-dimetilaminometil-5-(3-metoksibenziliden)- ciklopentanolis
1-benzil-2-dimetilaminometil-5-(3-metoksibenziliden)-ciklopentanolis
2-dimetilaminometil-5-(3-metoksibenziliden)-1-o-tolil-ciklopentanolis
2-dimetilaminometil-5-(3-metoksibenziliden)-1-vinil-ciklopentanolis
1-(4-tret-butilfenil)-2-dimetilaminometil-5-(3-metoksibenziliden)- ciklopentanolis
2-dimetilaminometil-5-(3-metoksibenziliden)-biciklopentil-1-olis
1-cikloheksil-2-dimetilaminometil-5-(3-metoksibenziliden)- ciklopentanolis
2-dimetilaminometil-1-(4-fluorfenil)-5-(3-metoksibenziliden)- ciklopentanolis
2-dimetilaminometil-5-(3-metoksibenziliden)-1-fenetil-ciklopentanolis
2-dimetilaminometil-5-(3-metoksibenziliden)-1-feniletinil- ciklopentanolis
2-dimetilaminometil-5-(3-metoksibenziliden)-1-tiofen-2-il- ciklopentanolis
2-dimetilaminometil-5-(3-metoksibenziliden)-1-(3-metoksifenil)-ciklopentanolis
2-dimetilaminometil-5-(3-metoksibenziliden)-1-(3-fenilpropil)- ciklopentanolis
2-dimetilaminometil-5-(3-metoksibenziliden)-1-p-tolil-ciklopentanolis
2-dimetilaminometil-5-(3-metoksibenziliden)-1-(4-metoksifenil)- ciklopentanolis
1-(2-chlorbenzil)-2-dimetilaminometil-5-(4-metoksibenziliden)- ciklopentanolis
2-dimetilaminometil-1-(3-metoksibenzil)-5-(4-metoksibenziliden)- ciklopentanolis
2-dimetilaminometil-1-(3-fluorbenzil)-5-(4-metoksibenziliden)- ciklopentanolis
2-dimetilaminometil-5-(4-metoksibenziliden)-1-(2-metoksifenil)- ciklopentanolis
2-dimetilaminometil-5-(4-metoksibenziliden)-1-(3-metilbenzil)- ciklopentanolis
1-(4-chlorbenzil)-2-dimetilaminometil-5-(4-metoksibenziliden)- ciklopentanolis
1-(2-chlor-6-fluorbenzil)-2-dimetilaminometil-5-(4-metoksibenziliden)- ciklopentanolis
1-(3-chlorbenzil)-2-dimetilaminometil-5-(4-metoksibenziliden)- ciklopentanolis
1-(2,4-dichlorbenzil)-2-dimetilaminometil-5-(4-metoksibenziliden)- ciklopentanolis
2-benziliden-7-dimetilaminometil-1-fenil-cikloheptanolis
2-benziliden-1-(4-chlorfenil)-7-dimetilaminometil-cikloheptanolis
1-benzil-2-benziliden-7-dimetilaminometil-cikloheptanolis
2-benziliden-7-dimetilaminometil-1-(4-fluor-3-metilfenil)-cikloheptanolis
2-benziliden-7-dimetilaminometil-1-o-tolil-cikloheptanolis
2-benziliden-7-dimetilaminometil-1-vinil-cikloheptanolis
2-benziliden-1-(4-tret-butilfenil)-7-dimetilaminometil-cikloheptanolis
2-benziliden-1-ciklopentil-7-dimetilaminometil-cikloheptanolis
2-benziliden-7-dimetilaminometil-1-m-tolil-cikloheptanolis

2-benziliden-1-cikloheksil-7-dimetilaminometil-cikloheptanolis
2-benziliden-7-dimetilaminometil-1-(4-fluorfenil)-cikloheptanolis
2-benziliden-7-dimetilaminometil-1-feniletinil-cikloheptanolis
2-benziliden-7-dimetilaminometil-1-tiofen-2-il-cikloheptanolis
2-benziliden-7-dimetilaminometil-1-(3-metoksifenil)-cikloheptanolis
2-benziliden-1-cikloheksilmetil-7-dimetilaminometil-cikloheptanolis
2-benziliden-7-dimetilaminometil-1-(3-fluor-4-metoksifenil)-cikloheptanolis
2-benziliden-7-dimetilaminometil-1-(3-fluorfenil)-cikloheptanolis
2-benziliden-1-(3-chlorfenil)-7-dimetilaminometil-cikloheptanolis
2-benziliden-1-(3,5-dichlorfenil)-7-dimetilaminometil-cikloheptanolis
2-benziliden-7-dimetilaminometil-1-(4-fluorbenzil)-cikloheptanolis
2-benziliden-7-dimetilaminometil-1-(4-metoksibenzil)-cikloheptanolis
2-benziliden-7-dimetilaminometil-1-(3-fluorbenzil)-cikloheptanolis
2-benziliden-7-dimetilaminometil-1-(2-metoksifenil)-cikloheptanolis
2-benziliden-7-dimetilaminometil-1-(2-metilbenzil)-cikloheptanolis
2-benziliden-1-(3-chlor-4-fluorfenil)-7-dimetilaminometil-cikloheptanolis
2-benziliden-7-dimetilaminometil-1-(3-trifluormetilfenil)-cikloheptanolis
2-benziliden-7-dimetilaminometil-1-(3-metilbenzil)-cikloheptanolis
2-benziliden-1-(4-chlorbenzil)-7-dimetilaminometil-cikloheptanolis
2-benziliden-1-(2-chlor-6-fluorbenzil)-7-dimetilaminometil- cikloheptanolis
2-benziliden-7-dimetilaminometil-1-(2,5-dimetilbenzil)-cikloheptanolis
2-benziliden-1-(3-chlorbenzil)-7-dimetilaminometil-cikloheptanolis
2-dimetilaminometil-7-(3-metoksibenziliden)-1-fenil-cikloheptanolis
1-(4-chlorfenil)-2-dimetilaminometil-7-(3-metoksibenziliden)- cikloheptanolis
1-benzil-2-dimetilaminometil-7-(3-metoksibenziliden)-cikloheptanolis
2-dimetilaminometil-1-(4-fluor-3-metilfenil)-7-(3-metoksibenziliden)- cikloheptanolis
2-dimetilaminometil-7-(3-metoksibenziliden)-1-o-totil-cikloheptanolis
2-dimetilaminometil-7-(3-metoksibenziliden)-1-vinil-cikloheptanolis
1-(4-tret-butilfenil)-2-dimetilaminometil-7-(3-metoksibenziliden)- cikloheptanolis
1-ciklopentil-2-dimetilaminometil-7-(3-metoksibenziliden)-cikloheptanolis
2-dimetilaminometil-7-(3-metoksibenziliden)-1-m-totil-cikloheptanolis
1-cikloheksil-2-dimetilaminometil-7-(3-metoksibenziliden)-cikloheptanolis
2-dimetilaminometil-1-(4-fluorfenil)-7-(3-metoksibenziliden)- cikloheptanolis
2-dimetilaminometil-7-(3-metoksibenziliden)-1-fenetil-cikloheptanolis
2-dimetilaminometil-7-(3-metoksibenziliden)-1-feniletinil-cikloheptanolis
2-dimetilaminometil-7-(3-metoksibenziliden)-1-tiofen-2-il-cikloheptanolis
2-dimetilaminometil-7-(3-metoksibenziliden)-1-(3-metoksifenil)- cikloheptanolis
2-dimetilaminometil-7-(3-metoksibenziliden)-1-(3-fenilpropil)- cikloheptanolis
2-dimetilaminometil-7-(3-metoksibenziliden)-1-p-tolil-cikloheptanolis
2-dimetilaminometil-7-(3-metoksibenziliden)-1-(4-metoksifenil)- cikloheptanolis
1-cikloheksilmetil-2-dimetilaminometil-7-(3-metoksibenziliden)- cikloheptanolis
1-(3-chlorfenil)-2-dimetilaminometil-7-(3-metoksibenziliden)- cikloheptanolis
1-(3,5-dichlorfenil)-2-dimetilaminometil-7-(3-metoksibenziliden)- cikloheptanolis
1-(2-chlorbenzil)-2-dimetilaminometil-7-(3-metoksibenziliden)- cikloheptanolis
1-(4-chlor-3-trifluormetifenil)-2-dimetilaminometil-7-(3-metoksibenziliden)- cikloheptanolis
2-dimetilaminometil-1-(3-fluorfenil)-7-(3-metoksibenziliden)- cikloheptanolis
2-dimetilaminometil-7-(3-metoksibenziliden)-1-(2-metoksifenil)- cikloheptanolis
2-dimetilaminometil-7-(3-metoksibenziliden)-1-(2-metilbenzil)- cikloheptanolis
2-dimetilaminometil-7-(3-metoksibenziliden)-1-(3-trifluormetilfenil)- cikloheptanolis
2-dimetilaminometil-7-(3-metoksibenziliden)-1-(3-metilbenzil)- cikloheptanolis
2-dimetilaminometil-1-(2,5-dimetilbenzil)-7-(3-metoksibenziliden)- cikloheptanolis
1-(3-chlorbenzil)-2-dimetilaminometil-7-(3-metoksibenziliden)- cikloheptanolis
1-benzil-2-dimetilaminometil-7-(4-metoksibenziliden)-cikloheptanolis
2-dimetilaminometil-1-(4-fluor-3-metilfenil)-7-(4-metoksibenziliden)- cikloheptanolis
2-dimetilaminometil-7-(4-metoksibenziliden)-1-o-tolil-cikloheptanolis
2-dimetilaminometil-7-(4-metoksibenziliden)-1-vinil-cikloheptanolis
1-(4-tret-butilfenil)-2-dimetilaminometil-7-(4-metoksibenziliden)- cikloheptanolis
1-ciklopentil-2-dimetilaminometil-7-(4-metoksibenziliden)- cikloheptanolis
2-dimetilaminometil-7-(4-metoksibenziliden)-1-m-tolil-cikloheptanolis
1-cikloheksil-2-dimetilaminometil-7-(4-metoksibenziliden)- cikloheptanolis
2-dimetilaminometil-1-(4-fluorfenil)-7-(4-metoksibenziliden)- cikloheptanolis
2-dimetilaminometil-7-(4-metoksibenziliden)-1-fenetil-cikloheptanolis
2-dimetilaminometil-7-(4-metoksibenziliden)-1-fenetinil-cikloheptanolis
2-dimetilaminometil-7-(4-metoksibenziliden)-1-tiofen-2-il-cikloheptanolis
2-dimetilaminometil-7-(4-metoksibenziliden)-1-(3-metoksifenil)-cikloheptanolis
2-dimetilaminometil-7-(4-metoksibenziliden)-1-(3-fenilpropil)- cikloheptanolis

2-dimetilaminometil-7-(4-metoksibenziliden)-1-p-tolil-cikloheptanolis
2-dimetilaminometil-7-(4-metoksibenziliden)-1-(4-metoksifenil)- cikloheptanolis
1-cikloheksilmetil-2-dimetilaminometil-7-(4-metoksibenziliden)- cikloheptanolis
1-(3-chlorbenzil)-2-dimetilaminometil-7-(4-metoksibenziliden)- cikloheptanolis
1-(2-chlorbenzil)-2-dimetilaminometil-7-(4-metoksibenziliden)- cikloheptanolis
2-dimetilaminometil-7-(4-metoksibenziliden)-1-(2-metoksifenil)- cikloheptanolis
2-dimetilaminometil-7-(4-metoksibenziliden)-1-(2-metilbenzil)- cikloheptanolis
2-dimetilaminometil-7-(4-metoksibenziliden)-1-(3-trifluormetilfenil)- cikloheptanolis
2-dimetilaminometil-7-(4-metoksibenziliden)-1-(3-metilbenzil)- cikloheptanolis
1-(3-chlorbenzil)-2-dimetilaminometil-7-(4-metoksibenziliden)- cikloheptanolis
1-(3,5-dichlorfenil)-2-dimetilaminometil-7-(4-metoksibenziliden)- cikloheptanolis
2-benziliden-7-dimetilaminometil-1-(3-hidroksifenil)-cikloheptanolis
2-dimetilaminometil-1-(3-hidroksifenil)-7-(3-metoksibenziliden)-cikloheptanolis
2-benziliden-7-dimetilaminometil-1-(3-metoksifenil)-cikloheptanolis
3-[1-(2-dimetilaminometil-1-metiletil)-1-hidroksi-2-metil-3-fenilalil]- fenolis
3-(4-chlorbenzil)-5-dimetilamino-2,4-dimetil-1-fenil-pent-1-en-3-olis
5-dimetilamino-3-(3-metoksifenil)- 2,4-dimetil-1-fenil-pent-1-en-3-olis
3-(2-benziliden-6-dimetilaminometil-1-hidroksicikloheksil)-fenolis
1-benzil-2-benziliden-7-(4-metilpiperazin-1-ilmetil)-cikloheptanolis
2-benziliden-1-(2-chlorbenzil)-7-(4-metilpiperazin-1-ilmetil)-cikloheptanolis
2-benziliden-1-(3-chlorbenzil)-7-(4-metilpiperazin-1-ilmetil)-cikloheptanolis
2-benziliden-1-(4-chlorbenzil)-7-(4-metilpiperazin-1-ilmetil)-cikloheptanolis
2-benziliden-1-(2-fluorbenzil)-7-(4-metilpiperazin-1-ilmetil)-cikloheptanolis
2-benziliden-1-(3-fluorbenzil)-7-(4-metilpiperazin-1-ilmetil)-cikloheptanolis
2-benziliden-1-(4-fluorbenzil)-7-(4-metilpiperazin-1-ilmetil)-cikloheptanolis
2-benziliden-1-(2-metilbenzil)-7-(4-metilpiperazin-1-ilmetil)-cikloheptanolis
2-benziliden-1-(3-metilbenzil)-7-(4-metilpiperazin-1-ilmetil)-cikloheptanolis
2-benziliden-1-(4-metilbenzil)-7-(4-metilpiperazin-1-ilmetil)-cikloheptanolis
2-benziliden-1-(2-metoksibenzil)-7-(4-metilpiperazin-1-ilmetil)-cikloheptanolis
2-benziliden-1-(3-metoksibenzil)-7-(4-metilpiperazin-1-ilmetil)-cikloheptanolis
2-benziliden-1-(4-metoksibenzil)-7-(4-metilpiperazin-1-ilmetil)-cikloheptanolis
2-benziliden-1-(2,6-dichlorbenzil)-7-(4-metilpiperazin-1-ilmetil)-cikloheptanolis
2-benziliden-1-(2-chlor-6-fluorbenzil)-7-(4-metilpiperazin-1-ilmetil)-cikloheptanolis
2-benziliden-1-(2,6-difluorbenzil)-7-(4-metilpiperazin-1-ilmetil)-cikloheptanolis
1-benzil-2-(4-dichlorbenziliden)-7-(4-metilpiperazin-1-ilmetil)-cikloheptanolis
1-(2-chlorbenzil)-2-(4-dichlorbenziliden)-7-(4-metilpiperazin-1-ilmetil)-cikloheptanolis
1-(3-chlorbenzil)-2-(4-chlorbenziliden)-7-(4-metilpiperazin-1-ilmetil)-cikloheptanolis
1-(4-chlorbenzil)-2-(4-chlorbenziliden)-7-(4-metilpiperazin-1-ilmetil)-cikloheptanolis
2-(4-chlorbenziliden)-1-(2-fluorbenzil)-7-(4-metilpiperazin-1-ilmetil)-cikloheptanolis
2-(4-chlorbenziliden)-1-(3-fluorbenzil)-7-(4-metilpiperazin-1-ilmetil)-cikloheptanolis
2-(4-chlorbenziliden)-1-(4-fluorbenzil)-7-(4-metilpiperazin-1-ilmetil)-cikloheptanolis
2-(4-chlorbenziliden)-1-(2-metilbenzil)-7-(4-metilpiperazin-1-ilmetil)-cikloheptanolis
2-(4-chlorbenziliden)-1-(3-metilbenzil)-7-(4-metilpiperazin-1-ilmetil)-cikloheptanolis
2-(4-chlorbenziliden)-1-(4-metilbenzil)-7-(4-metilpiperazin-1-ilmetil)-cikloheptanolis
2-(4-chlorbenziliden)-1-(2-metoksibenzil)-7-(4-metilpiperazin-1-ilmetil)-cikloheptanolis
2-(4-chlorbenziliden)-1-(3-metoksibenzil)-7-(4-metilpiperazin-1-ilmetil)-cikloheptanolis
2-(4-chlorbenziliden)-1-(4-metoksibenzil)-7-(4-metilpiperazin-1-ilmetil)-cikloheptanolis
2-(4-chlorbenziliden)-1-(2,6-dichlorbenzil)-7-(4-metilpiperazin-1-ilmetil)-cikloheptanolis
2-(4-chlorbenziliden)-1-(2,6-difluorbenzil)-7-(4-metilpiperazin-1-ilmetil)-cikloheptanolis
2-(4-chlorbenziliden)-1-(2-chlor-6-fluorbenzil)-7-(4-metilpiperazin-1-ilmetil)-cikloheptanolis
1-benzil-2-(4-fluorbenziliden)-7-(4-metilpiperazin-1-ilmetil)-cikloheptanolis
1-(2-chlorbenzil)-2-(4-fluorbenziliden)-7-(4-metilpiperazin-1-ilmetil)-cikloheptanolis
1-(3-chlorbenzil)-2-(4-fluorbenziliden)-7-(4-metilpiperazin-1-ilmetil)-cikloheptanolis
1-(4-chlorbenzil)-2-(4-fluorbenziliden)-7-(4-metilpiperazin-1-ilmetil)-cikloheptanolis
1-(2-fluorbenzil)-2-(4-fluorbenziliden)-7-(4-metilpiperazin-1-ilmetil)-cikloheptanolis
1-(3-fluorbenzil)-2-(4-fluorbenziliden)-7-(4-metilpiperazin-1-ilmetil)-cikloheptanolis
1-(4-fluorbenzil)-2-(4-fluorbenziliden)-7-(4-metilpiperazin-1-ilmetil)-cikloheptanolis
2-(4-fluorbenziliden)-1-(2-metilbenzil)-7-(4-metilpiperazin-1-ilmetil)-cikloheptanolis
2-(4-fluorbenziliden)-1-(3-metilbenzil)-7-(4-metilpiperazin-1-ilmetil)-cikloheptanolis
2-(4-fluorbenziliden)-1-(4-metilbenzil)-7-(4-metilpiperazin-1-ilmetil)-cikloheptanolis
2-(4-fluorbenziliden)-1-(2-metoksibenzil)-7-(4-metilpiperazin-1-ilmetil)-cikloheptanolis
2-(4-fluorbenziliden)-1-(3-metoksibenzil)-7-(4-metilpiperazin-1-ilmetil)-cikloheptanolis
2-(4-fluorbenziliden)-1-(4-metoksibenzil)-7-(4-metilpiperazin-1-ilmetil)-cikloheptanolis
2-(2,6-dichlorbenzil)-2-(4-fluorbenziliden)-7-(4-metilpiperazin-1-ilmetil)-cikloheptanolis
2-(2,6-difluorbenzil)-2-(4-fluorbenziliden)-7-(4-metilpiperazin-1-ilmetil)-cikloheptanolis
1-(2-chlor-6-difluorbenzil)-2-(4-fluorbenziliden)-7-(4-metilpiperazin-1-ilmetil)-cikloheptanolis

1-benzil-2-furan-2-ilmetilen-7-(4-metilpiperazin-1-ilmetil)-cikloheptanolis
1-(2-chlorbenzil)-2-furan-2-ilmetilen-7-(4-metilpiperazin-1-ilmetil)-cikloheptanolis
1-(3-chlorbenzil)-2-furan-2-ilmetilen-7-(4-metilpiperazin-1-ilmetil)-cikloheptanolis
1-(4-chlorbenzil)-2-furan-2-ilmetilen-7-(4-metilpiperazin-1-ilmetil)-cikloheptanolis
1-(2-fluorbenzil)-2-furan-2-ilmetilen-7-(4-metilpiperazin-1-ilmetil)-cikloheptanolis
1-(3-fluorbenzil)-2-furan-2-ilmetilen-7-(4-metilpiperazin-1-ilmetil)-cikloheptanolis
1-(4-fluorbenzil)-2-furan-2-ilmetilen-7-(4-metilpiperazin-1-ilmetil)-cikloheptanolis
2-furan-2-ilmetilen-1-(2-metilbenzil)-7-(4-metilpiperazin-1-ilmetil)-cikloheptanolis
2-furan-2-ilmetilen-1-(3-metilbenzil)-7-(4-metilpiperazin-1-ilmetil)-cikloheptanolis
2-furan-2-ilmetilen-1-(4-metilbenzil)-7-(4-metilpiperazin-1-ilmetil)-cikloheptanolis
2-furan-2-ilmetilen-1-(2-metoksilbenzil)-7-(4-metilpiperazin-1-ilmetil)-cikloheptanolis
2-furan-2-ilmetilen-1-(3-metoksilbenzil)-7-(4-metilpiperazin-1-ilmetil)-cikloheptanolis
2-furan-2-ilmetilen-1-(4-metoksilbenzil)-7-(4-metilpiperazin-1-ilmetil)-cikloheptanolis
1-(2,6-dichlorbenzil)-2-furan-2-ilmetilen-7-(4-metilpiperazin-1-ilmetil)-cikloheptanolis
1-(2,6-difluorbenzil)-2-furan-2-ilmetilen-7-(4-metilpiperazin-1-ilmetil)-cikloheptanolis
1-(2-chlor-6-fluorbenzil)-2-furan-2-ilmetilen-7-(4-metilpiperazin-1-ilmetil)-cikloheptanolis
1-benzil-3-furan-2-ilmetilen-7-(4-metilpiperazin-1-ilmetil)-cikloheptanolis
1-(2-chlorbenzil)-3-furan-2-ilmetilen-7-(4-metilpiperazin-1-ilmetil)-cikloheptanolis
1-(3-chlorbenzil)-3-furan-2-ilmetilen-7-(4-metilpiperazin-1-ilmetil)-cikloheptanolis
1-(4-chlorbenzil)-3-furan-2-ilmetilen-7-(4-metilpiperazin-1-ilmetil)-cikloheptanolis
1-(2-fluorbenzil)-3-furan-2-ilmetilen-7-(4-metilpiperazin-1-ilmetil)-cikloheptanolis
1-(3-fluorbenzil)-3-furan-2-ilmetilen-7-(4-metilpiperazin-1-ilmetil)-cikloheptanolis
1-(4-fluorbenzil)-3-furan-2-ilmetilen-7-(4-metilpiperazin-1-ilmetil)-cikloheptanolis
3-furan-2-ilmetilen-1-(2-metilbenzil)-7-(4-metilpiperazin-1-ilmetil)-cikloheptanolis
3-furan-2-ilmetilen-1-(3-metilbenzil)-7-(4-metilpiperazin-1-ilmetil)-cikloheptanolis
3-furan-2-ilmetilen-1-(4-metilbenzil)-7-(4-metilpiperazin-1-ilmetil)-cikloheptanolis
3-furan-2-ilmetilen-1-(2-metoksibenzil)-7-(4-metilpiperazin-1-ilmetil)-cikloheptanolis
3-furan-2-ilmetilen-1-(3-metoksibenzil)-7-(4-metilpiperazin-1-ilmetil)-cikloheptanolis
3-furan-2-ilmetilen-1-(4-metoksibenzil)-7-(4-metilpiperazin-1-ilmetil)-cikloheptanolis
1-(2,6-dichlorbenzil)-3-furan-2-ilmetilen-7-(4-metilpiperazin-1-ilmetil)-cikloheptanolis
1-(2,6-difluorbenzil)-3-furan-2-ilmetilen-7-(4-metilpiperazin-1-ilmetil)-cikloheptanolis
1-(2-chlor-6-fluorbenzil)-3-furan-2-ilmetilen-7-(4-metilpiperazin-1-ilmetil)-cikloheptanolis
nebūtinai jų racematų, jų grynų stereoizomerų, ypač enantiomerų arba diastereomerų formoje, arba jų stereoizomerų mišinių formoje, ypač enantiomerų arba diastereomerų, pasirinktu mišinio santykiu; apibūdintoje formoje arba jų rūgščių arba bazių arba jų druskų formoje, ypač fiziologiškai priimtinų druskų, arba jų solvatų, būtent, hidratų, optimaliai hidrochlorido arba dihidrochlorido, formoje.

9. Pakeistieji 5-amino-1-penten-3-olio dariniai pagal bet kurį vieną iš 1-8 punktų, b e s i s k i r i a n t y s tuo, kad darinių, kurių formulė I, E-izomerai optimaliai yra tokie, kaip parodyta formulėje I':

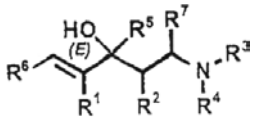

I'.

10. Pakeistieji 5-amino-1-penten-3-olio dariniai pagal bet kurį vieną iš 1-9 punktų, b e s i s k i r i a n t y s tuo, kad jeigu R^7 yra vandenilis ir R^1 ir R^2 kartu sudaro žiedą, tuomet OH grupė ir aminometileno grupė CHR^7-NR^3R^4 pagal formulę I yra cis-padėtyje viena atžvilgiu kitos, kaip parodyta formulėje I":

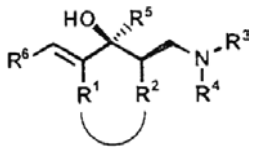

I".

11. Vaistas, turintis bent vieną pakeistąjį 5-amino-1-penten-3-olio darinį pagal bet kurį vieną iš 1-10 punktų, o taip pat, nebūtinai, tinkamus priedus ir/arba pagalbines medžiagas ir/arba, nebūtinai, papildomas veiksmingas dedamąsias dalis.

12. Vaistas pagal 11 punktą, b e s i s k i r i a n t i s tuo, kad turimas pakeistasis 5-amino-1-penten-3-olio darinys pagal bet kurį vieną iš 1-10 punktų yra gryno diastereomero ir/arba enantiomero, racemato pavidalu arba diastereomerų ir/arba enantiomerų neekvimolinio arba ekvimolinio mišinio pavidalu.

13. Pakeistojo 5-amino-1-penten-3-olio darinio pagal bet kurį vieną iš 1-10 punktų panaudojimas gaminant vaistą skausmo, ypatingai ūmaus, neuropatinio arba chroniško skausmo, malšinimui.

14. Pakeistojo 5-amino-1-penten-3-olio darinio pagal bet kurį vieną iš 1-10 punktų panaudojimas gaminant vaistą migrenos, hiperalgezijos ir alodinijos, ypatingai terminės hiperalgezijos, mechaninės hiperalgezijos ir alodinijos ir šalčio sukeltos alodinijos arba uždegiminio arba pooperacinio skausmo gydymui.

15. Pakeistojo 5-amino-1-penten-3-olio darinio pagal bet kurį vieną iš 1-10 punktų panaudojimas gaminant vaistą epilepsijos, karščio pylimo, pomenopauzės diskomforto, amiotropinės lateralinės sklerozės (ALS), refleksinės simpatinės distrofijos (RSD), spazminio paralyžiaus, nuvargusių kojų sindromo, įgyto nistagmo, psichiatrinių arba neuropatologinių sutrikimų, tokių kaip bipoliarinės disfunkcijos, baimės, panikos priepuolių, nuotaikos svyravimų, maniakiško elgesio, depresijos, maniakiško-depresinio elgesio; skausmingos diabetinės neuropatijos, simptomų ir skausmų sukeltų esant išsėtinei sklerozei arba Parkinsono ligai, neurodegeneratyvinių negalavimų, tokių kaip Alzheimerio liga, Hantingtono liga, Parkinsono liga ir epilepsija; skrandžio ir žarnų

pakenkimų; eritromelalginio arba popoliomelitinio skausmo, trišakio nervo arba poherpinės neuralgijos gydymui; arba panaudojimas antikonvulsantu, analgetiku arba anksiolitiku.

16. Panaudojimas pagal bet kurį vieną iš 13-15 punktų, b e s i s k i r i a n t i s tuo, kad pakeistasis 5-amino-1-penten-3-olio darinys pagal bet kurį vieną iš 1-10 punktų yra taikomas kaip grynas diastereomeras ir/arba enantiomeras, kaip racematas arba kaip diastereomerų ir/arba enantiomerų neekvimolinis arba ekvimolinis mišinys.

17. Pakeistojo 5-amino-1-penten-3-olio darinio pagal bet kurį vieną iš 1-10 punktų gamybos būdas, kuriame β-aminoketoną formulės IA, kurioje radikalai R^1 –R^4, R^6 ir R^7 turi reikšmes, nurodytas 1 punkte formulei I,

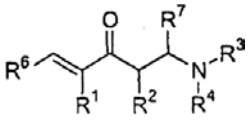

IA

veikia organiniu metalo junginiu bendros formulės III

$$R^5\text{-}Z \qquad \text{III}$$

kurioje Z žymi MgCl, MgBr, MgI arba Li ir R^5 turi reikšmę, nurodytą 1 punkte formulei I, siekiant gauti junginį formulės I.

---

(51) **Int.Cl. *C07C 255/56* *(2006.01)*** (11) **1298124**
C07D 307/87 *(2006.01)* (13) T
(96) 02028326.3
(96) 1999 10 25
(97) 2003 04 02
(97) 2007 02 28

(72) Rock, Michael Harold, DK
Petersen, Hans, DK
Ellegaard, Peter, DK
(73) H. LUNDBECK A/S, 2500 Valby, DK
(74) Marius JAKULIS - JASON, 3, AAA Baltic Service Company, Jasinskio g. 16B, Biurų centras Victoria, LT-01112 Vilnius, LT

(54) Citalopramo gavimo būdas
Apibrėžties punktai: 6, brėžiniai: 0

(57) 1. Junginys, kurio formulė IV:

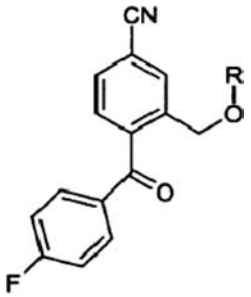

IV formulė

kurioje R yra $C_{1–6}$ alkilas, acilas, $C_{1–6}$ alkilsulfonilas arba arilsulfonilas, geriau, pivaloilas, acetilas arba pasirinktinai pakeistas benzoilas.

2. Escitalopramo gavimo iš junginio pagal 1 punktą būdas, apimantis tokias stadijas:
a) junginio, turinčio IV formulę deblokavimas,

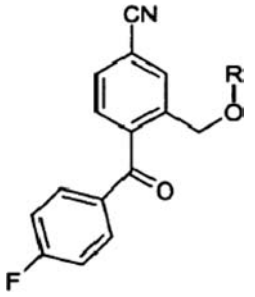

IV formulė

kur R yra toks, kaip apibrėžta 1 punkte;
b) susidariusio junginio, turinčio VIII formulę,

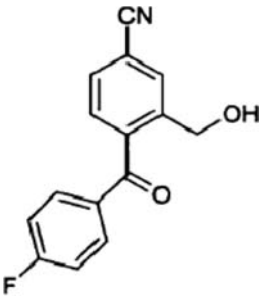

VIII formulė

reakcija su 3-(N,N-dimetilamino)propilmagnio halogenidu, geriau su 3-(N,N-dimetilamino)propilmagnio chloridu, gaunant raceminį junginį, turintį formulę III,

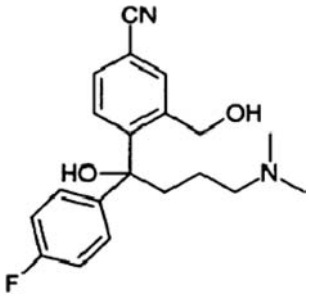

III formulė

po to
c) atskiriant junginio formulės III R ir S enantiomerus,
d) uždarant formulės III junginio S-enantiomero žiedą ir išskiriant escitalopramą arba jo druską.

3. Būdas pagal 2 punktą, kur formulės III junginio R-enantiomeras, gautas c) stadijoje, paverčiamas formulės IV junginiu
e) blokuojant formulės III junginio R-enantiomerą, po to dehidratuojant, kad gautų junginį, turintį formulę

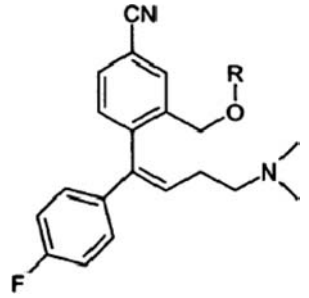

VII formulė

f) oksidaciniu būdu suskaldo VII formulės junginį, kad gautų IV formulės junginį;
ir po to pasirinktinai kartoja stadijas nuo a) iki f) tiek kartų, kiek norima.

4. Būdas pagal 3 punktą, kur VII formulės junginio oksidacinis suskaldymas atliekamas oksidinant MnO_4^- (permanganatais), ozonu, $RuCl_3$ arba OsO_4.

5. Citalopramo gavimo iš junginio pagal 1 punktą būdas, apimantis tokias stadijas:
a) junginio, turinčio IV formulę deblokavimas,

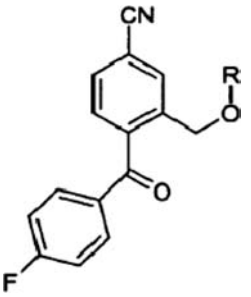

IV formulė

kur R yra toks, kaip apibrėžta 1 punkte;
b) susidariusio junginio, turinčio VIII formulę,

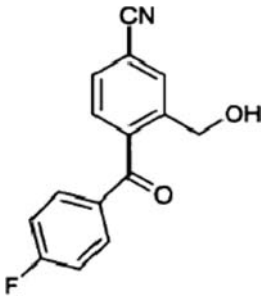

VIII formulė

reakcija su 3-(N,N-dimetilamino)propilmagnio halogenidu, geriau su 3-(N,N-dimetilamino)propilmagnio chloridu, gaunant raceminį junginį, turintį formulę III,

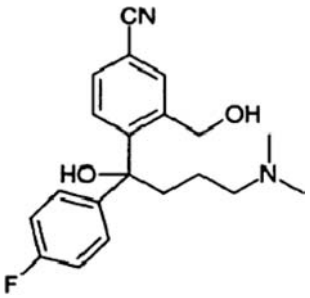

III formulė

po to uždarant raceminio formulės III junginio žiedą ir išskiriant raceminį citalopramą arba jo druską.

6. Būdas pagal bet kurį iš 1-5 punktą, kur R yra acilas, geriau, pivaloilas, acetilas arba pasirinktinai pakeistas benzoilas.

(51) **Int.Cl.** ***C07C 317/44*** ***(2006.01)*** *(11)* **1051395**
C07C 317/46 ***(2006.01)*** *(13)* T
A61K 31/19 ***(2006.01)***
(96) 99902703.0
(96) 1999 01 29
(97) 2000 11 15
(97) 2006 11 22
(86) PCT/GB1999/000313
(86) 1999 01 29
(87) WO 1999/038843
(87) 1999 08 05
(30) 9802073, 1998 01 30, GB
9819574, 1998 09 08, GB

(72) MONTANA, John, Gary Darwin Discovery Limited, GB
BAXTER, Andrew, Douglas Darwin Discovery Limited, GB
OWEN, David, Alan Darwin Discovery Limited, GB
(73) Darwin Discovery Limited, Slough Berks SL1 3WE, GB
(74) Marius JAKULIS - JASON, 3, AAA Baltic Service Company, Jasinskio g. 16B, Biurų centras Victoria, LT-01112 Vilnius, LT

(54) N-Hidroksiformamido dariniai
Apibrėžties punktai: 25, brėžiniai: 0

(57) 1. I formulės junginys

$$B\text{-}X\text{-}(CH_2)_m\text{-}(CR^1R^2)_n\text{-}N(OR^8)\text{-}COH \qquad (I)$$

kur
m=0-2;
n=1-2, su sąlyga, kad jeigu m=0, tuomet n=2;
X yra $S(O)_{0-2}$;
R^1 yra H arba grupė (pasirinktinai pakeista R^7), parinkta iš C_{1-6} alkilo, C_{2-6} alkenilo, arilo, C_{1-6} alkil-arilo, heteroarilo, C_{1-6} alkil-heteroarilo, heterocikloalkilo, C_{1-6} alkil-heterocikloalkilo, cikloalkilo ir C_{1-6} alkil-cikloalkilo;
ir
R^2 yra H arba C_{1-6} alkilas, su sąlyga, kad $(CR^1R^2)_n$ yra ne $(CH_2)_n$;
arba CR^1R^2 yra cikloalkilo arba heteroalkilo žiedas, pasirinktinai pakeistas R^7 arba grupe (pasirinktinai pakeista R^7), pasirinkta iš C_{1-6} alkilo, arilo, C_{1-6} alkil-arilo, heteroarilo arba C_{1-6} alkil-heteroarilo;
B yra C_{1-6} alkil-arilas, C_{1-6} alkilas, cikloalkilas, C_{1-6} alkil-cikloalkilas, cikloalkenilas, heterocikloalkenilas, C_{1-6} alkil-heteroarilas, heterocikloalkilas, C_{1-6} alkil-heterocikloalkilas arba heteroarilas, bet kuri iš grupių yra pasirinktinai pakeista pakaitu, pasirinktu iš R^3, C_{1-6}alkil-R^3, C_{2-6}alkenil-R^3, arilo (pasirinktinai pakeisto R^3), aril-C_{1-6} alkil-R^3, C_{1-6}alkil-arilo (pasirinktinai pakeisto R^3), C_{1-6} alkil-heteroarilo (pasirinktinai pakeisto R^3), aril-C_{2-6} alkenil-R^5, heteroarilo (pasirinktinai pakeisto R^3), heteroaril-C_{1-6} alkil-R^3, cikloalkilo (pasirinktinai pakeisto R^3) arba heterocikloalkilo (pasirinktinai pakeisto R^3);
R^3 yra C_{1-6} alkilas, halogenas, CN, NO_2, $N(R^4)_2$, OR^4, COR^4, $C(=NOR^6)R^4$, CO_2R^8, $CON(R^4)_2$, NR^4R^5, $S(O)_{0-2}$, R^6 arba $SO_2N(R^4)_2$;
R^4 yra H arba grupė, parinkta iš C_{1-6} alkilo, arilo, C_{1-6} alkil-arilo, heteroarilo, C_{1-6} alkil-heteroarilo, cikloalkilo, C_{1-6} alkil-cikloalkilo, heterocikloalkilo ir C_{1-6} alkil-heterocikloalkilo, kur minėta grupė yra pasirinktinai pakeista R^6, COR^6, $SO_{0-2}R^6$, CO_2R^6, OR^6, $CONR^8R^6$, NR^8R^6, halogenu, CN, $SO_2NR^8R^6$ arba NO_2 ir kiekvienos $N(R^4)_2$ atveju R^4 grupės yra tokios pačios arba skirtingos, arba $N(R^4)_2$ yra heterocikloalkilas, pasirinktinai pakeistas R^6, COR^6, $SO_{0-2}R^6$, CO_2R^6, OR^6, $CONR^8R^6$, NR^8R^6, halogenu, CN, $SO_2NR^8R^6$ arba NO_2;
R^5 yra COR^4, $CON(R^4)_2$, CO_2R^6 arba SO_2R^6;
R^6 yra C_{1-6} alkilas, arilas, C_{1-6} alkil-arilas, heteroarilas arba C_{1-6} alkil-heteroarilas;
R^7 yra OR^4, COR^4, CO_2R^8, $CON(R^4)_2$, NR^4R^5, $S(O)_{0-2}R^6$, $SO_2N(R^4)_2$, halogenas, CN arba cikloimidilo grupė (pasirinktinai pakeista R^8); ir
R^8 yra H arba C_{1-6} alkilas;

kur cikloalkilas arba heterocikloalkilas yra pasirinktinai benzokondensuoti bet kurioje prieinamoje padėtyje;
kur bet kuri amino grupė yra pasirinktinai apsaugota benzociklokarbonilu, tret-butoksikarbonilu, arba acetilo grupe, arba yra ftalimido grupės formoje;
arba jo druska, hidratas arba N oksidas.

2. Junginys pagal 1 punktą, kur R^1 yra pasirinktinai pakeistas $C_{1–6}$ alkilu, $C_{1–6}$ alkil-heteroarilu arba $C_{1–6}$ alkil-heterocikloalkilu; arba CR^1R^2 formuoja minėtą pasirinktinai pakeistą žiedą.

3. Junginys pagal 1 arba 2 punktą, kur B yra cikloalkilas, heterocikloalkilas arba heteroarilas, kur kiekviena iš šių grupių yra pasirinktinai pakeista pakaitu, pasirinktu iš R^3, arilo (pasirinktinai pakeisto R^3) ir heteroarilo (pasirinktinai pakeisto R^3).

4. Junginys pagal bet kurį ankstesnį punktą, kur B yra pasirinktinai pakeistas sotusis heterociklinis fragmentas, turintis 3-6 anglies atomus ir vieną arba daugiau heteroatomų, parinktų iš N, O, S ir jų oksiduotų versijų.

5. Junginys pagal bet kurį ankstesnį punktą, kur B yra pasirinktinai pakeistas azetidinilas, pirolidinilas, tetrahidrofuranilas, piperidinilas, indolinilas arba tetrahidrochinolinilas.

6. Junginys pagal bet kurį ankstesnį punktą, kur R^3 yra OR^4 arba COR^4.

7. Junginys pagal bet kurį ankstesnį punktą, kur R^4 yra pasirinktinai pakeistas arilas, $C_{1–6}$ alkil-arilas, heteroarilas arba $C_{1–6}$ alkil-heteroarilas.

8. Junginys pagal bet kurį ankstesnį punktą, kur R^7 yra CO_2R^8, $CON(R^4)_2$, NR^4R^5, $S(O)_{0–2}R^6$, $SO_2N(R^4)_2$ arba pasirinktinai pakeistas cikloimidilas.

9. Junginys pagal bet kurį ankstesnį punktą, kur X yra SO arba SO_2.

10. Junginys pagal 9 punktą, kur X yra SO_2.

11. Junginys pagal 1 punktą, kuris yra *N*-{1S-[4-(4-chlorfenil)piperazin-1-sulfonilmetil]-2-metilpropil}-*N*-hidroksiformamidas.

12. Junginys pagal bet kurį ankstesnį punktą enantiomero arba diastereomero formoje.

13. Farmacinė kompozicija, skirta naudoti terapijoje, apimanti junginį kaip apibrėžta bet kuriame ankstesniame punkte, ir farmaciškai priimtiną skiediklį arba nešiklį.

14. Panaudojimas junginio pagal bet kurį 1-12 punktą gamyboje vaisto, skirto gydymui arba prevencijai būklės, susijusios su užpildo metaloproteinazėmis arba kuri yra medijuota TNF α arba fermentų, dalyvaujančių L-selektino, CD23, TNF receptorių, IL-1 receptorių arba IL-6 receptorių išlaisvinime.

15. Panaudojimas pagal 14 punktą, kur būklė yra parinkta iš vėžio, uždegimo arba uždegiminės ligos, audinių degeneracijos, periodonto ligos, oftalmologinės ligos, dermatologinio sutrikimo, karščiavimo, širdies-kraujagyslių efektų, hemoragijos, koaguliacijos ir ūmios fazės reakcijos, kacheksijos, anoreksijos, ūmios infekcijos, ŽIV infekcijos, šoko būsenos, transplantanto reakcijos prieš šeimininką, autoimuninių ligų, reperfuzinių pakenkimų, meningito, migrenos ir nuo aspirino nepriklausomos trombozės profilaktikos.

16. Panaudojimas pagal 14 punktą, kur būklė yra parinkta iš auglio vystymosi, angiogenezės, auglio invazijos ir paplitimo, metastazių, piktybinių ascitų ir piktybinės pleuros efuzijos.

17. Panaudojimas pagal 14 punktą, kur būklė yra parinkta iš cerebrinės išemijos, išeminės širdies ligos, reumatoidinio artrito, osteoartrito, osteoporozės, astmos, daugybinės sklerozės, neurodegeneracijos, Alzheimerio ligos, aterosklerozės, insulto, vaskulito, Krono ligos ir opinio kolito.

18. Panaudojimas pagal 14 punktą, kur būklė yra parinkta iš ragenos išopėjimo, retinopatijos ir chirurginės žaizdos gydymo.

19. Panaudojimas pagal 14 punktą, kur būklė yra parinkta iš psoriazės, atopinio dermatito ir pūslinės epidermolizės.

20. Panaudojimas pagal 14 punktą, kur būklė yra parinkta iš periodontito ir gingivito.

21. Panaudojimas pagal 14 punktą, kur būklė yra parinkta iš rinito, alerginio konjunktyvito, egzemos ir anafilakcijos.

22. Panaudojimas pagal 14 punktą, kur būklė yra parinkta iš restenozės, ūmaus širdies nepakankamumo, endometriozės, aterosklerozės ir endosklerozės.

23. Panaudojimas pagal 14 punktą, kur būklė yra parinkta iš dubens uždegiminės ligos (PID), su amžiumi susijusios makulos degeneracijos ir vėžio indukuotos kaulų rezorbcijos.

24. Panaudojimas pagal 14 punktą, kur būklė yra plaučių liga.

25. Panaudojimas pagal 24 punktą, kur būklė yra parinkta iš cistinės fibrozės, suaugusiųjų kvėpavimo nepakankamumo sindromo (ARDS), emfizemos, bronchialinės obliteralinės pneumonijos (BOOP), idiopatinės plaučių fibrozės (PIF), difuzinio alveolinio pakenkimo, plaučių Langerhanso ląstelių granulomatozės, plaučių limfangioleiomiomatozės (LMA) ir chroniškos obstrukcinės plaučių ligos (COPD).

---

(51) **Int.Cl. *C07C 323/20* *(2006.01)** *(11)* **1464639**
A61K 31/235* *(2006.01) *(13)* T
A61P 9/10* *(2006.01)
A61P 29/00* *(2006.01)

(96) 04075141.4
(96) 1998 05 14

(97) 2004 10 06
(97) 2007 03 07

(30) 47020 P, 1997 05 14, US

(72) Somers, Patricia K., US

(73) AtheroGenics, Inc., Alpharetta, GA 30004, US

(74) Marius JAKULIS - JASON, 3, AAA Baltic Service Company, Jasinskio g. 16B, Biurų centras Victoria, LT-01112 Vilnius, LT

(54) Probukolio gintaro rūgšties esteris, skirtas VCAM-1 ekspresijos inhibavimui
Apibrėžties punktai: 9, brėžiniai: 0

(57) 1. Junginys, turintis formulę

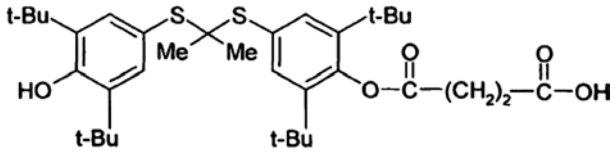

arba jo farmaciniu požiūriu priimtina druska.

2. Farmacinė kompozicija, skirta VCAM-1 ekspresijos medijuojamos ligos gydymui, apimanti junginio, turinčio formulę

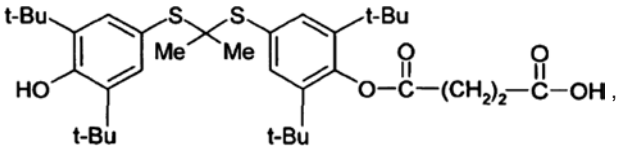

arba jo farmaciniu požiūriu priimtinos druskos efektyvų kiekį ir farmaciniu požiūriu priimtiną nešiklį.

3. Junginio, turinčio formulę

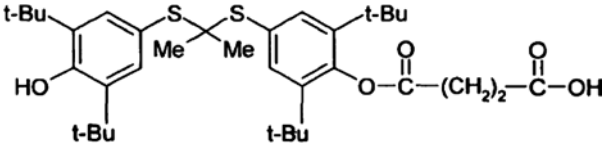

arba jo farmaciniu požiūriu priimtinos druskos, pasirinktinai farmaciniu požiūriu priimtiname nešiklyje, panaudojimas gamyboje medikamento, skirto sutrikimo, parinkto iš širdies kraujagyslių sutrikimo arba uždegiminės ligos, gydymui.

4. Panaudojimas pagal 3 punktą, kur sutrikimas yra širdies kraujagyslių sutrikimas.

5. Panaudojimas pagal 4 punktą, kur širdies kraujagyslių sutrikimas yra parinktas iš grupės, susidedančios iš aterosklerozės, restenozės po angioplastikos, koronarinės arterijos ligos, anginos, ir smulkiųjų arterijų ligos.

6. Panaudojimas pagal 3 punktą, kur sutrikimas yra uždegiminė liga.

7. Panaudojimas pagal 3 punktą, kur uždegiminė liga yra parinkta iš grupės, susidedančios iš reumatinio artrito, osteoartrito, astmos, dermatito, išsėtinės sklerozės ir psoriazio.

8. Junginys pagal 1 punktą, derinyje su dar vienu širdies kraujagyslių vaistu, parinktu iš grupės, susidedančios iš lipidų kiekį mažinančių agentų, trombocitų agregacijos inhibitorių, antitrombinių agentų, kalcio kanalų blokatorių, angiotenziną konvertuojančio fermento inhibitorių ir β-blokatorių, skirtas naudoti terapijoje.

9. Junginys pagal 1 punktą, derinyje su dar vienu priešuždegiminiu vaistu, skirtas naudoti terapijoje.

---

(51) **Int.Cl.** ***C07D 207/26*** ***(2006.01)***
C07D 279/02 ***(2006.01)***
C07D 417/12 ***(2006.01)***
C07D 405/12 ***(2006.01)***
C07D 409/12 ***(2006.01)***
C07D 403/12 ***(2006.01)***
C07D 401/12 ***(2006.01)***
C07D 275/02 ***(2006.01)***
C07D 211/76 ***(2006.01)***
A61K 31/4015 ***(2006.01)***
A61K 31/45 ***(2006.01)***
A61K 31/415 ***(2006.01)***
A61K 31/541 ***(2006.01)***
A61P 25/28 ***(2006.01)***

(11) **1567488**
(13) T

(96) 03767756.4
(96) 2003 12 03
(97) 2005 08 31
(97) 2007 02 21
(86) PCT/EP2003/013806
(86) 2003 12 03
(87) WO 2004/050619
(87) 2004 06 17
(30) 0228410, 2002 12 05, GB

(72) Demont, Emmanuel, GlaxoSmithKline, GB
Faller, Andrew, c/o GlaxoSmithKline, GB
MacPherson, David Timothy, GlaxoSmithKline, GB
Milner, Peter Henry, GlaxoSmithKline, GB
Naylor, Alan, GlaxoSmithKline, GB
Redshaw, Sally, GlaxoSmithKline, GB
Stanway, Steven James, GlaxoSmithKline, GB
Vesey, David R., GlaxoSmithKline, GB
Walter, Daryl S., GlaxoSmithKline, GB
(73) GLAXO GROUP LIMITED, Greenford, Middlesex UB6 0NN, GB
(74) Reda ŽABOLIENĖ, 7, Advokatės Redos Žabolienės kontora METIDA, Verslo centras VERTAS, Gynėjų g. 16, LT-01109 Vilnius, LT

(54) Hidroksietilamino dariniai, skirti Alzhaimerio ligos gydymui
Apibrėžties punktai: 19, brėžiniai: 0

(57) 1. Junginys, kurio formulė (I):

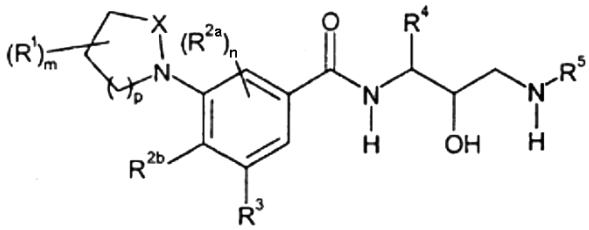

(I)

kurioje:
R^1 reiškia C_{1-6}-alkilą, C_{2-6}-alkenilą, halogeną, C_{1-6}-alkoksi grupę, amino grupę, ciano grupę, hidroksi grupę, arilą, heteroarilą arba heterociklilą;
R^{2a} reiškia vandenilį, C_{1-3}-alkilą, C_{1-3}-alkoksi grupę arba halogeną;
m ir n nepriklausomai reiškia 0, 1 arba 2;
X reiškia CO, SO arba SO_2;
p reiškia sveiką skaičių 1–3;
R^{2b} reiškia vandenilį, C_{1-6}-alkilą, C_{2-6}-alkenilą, halogeną, C_{1-6}-alkoksi grupę, amino grupę, ciano grupę, hidroksi grupę, arilą, heteroarilą arba heterociklilą;
R^3 reiškia halogeną, C_{1-6}-alkilą, C_{2-6}-alkenilą, arilą, heteroarilą, heterociklilą, -C_{1-6}-alkil-arilą, -C_{1-6}-alkil-heteroarilą, -C_{1-6}-alkil-heterociklilą, -C_{2-6}-alkenil-arilą, -C_{2-6}-alkenil-heteroarilą, -C_{2-6}-alkenil-heterociklilą, C_{3-8}-cikloalkilą, -C_{1-6}-alkil-C_{3-8}-cikloalkilą, ciano grupę, azido grupę, nitro grupę, -NR^7R^8, -NR^9COR^{10}, -$NR^{11}SO_2R^{12}$, -OR^{13}, -SO_2R^{14}, -SR^{15}, C≡CR^{16}, -C_{1-6}-alkil$(CF_2)_qCF_3$,

-$CONR^{17}R^{18}$, $COOR^{19}$, -C_{1-6}-alkil-$NR^{20}R^{21}$ arba -C_{1-6}-alkil-N_3, arba R^3 ir R^{2b} kartu su fenilo grupe, prie kuiors jos yra prisijungę, sudaro naftilą arba benzokondensuotą heterociklinį arba heteroarilo žiedą, pasirinktinai pakeistą viena arba dviem C_{1-6}-alkilo grupėmis;
R^4 reiškia -C_{2-6}-alkinilą, -C_{1-6}-alkil-arilą, -C_{1-6}-alkil-heteroarilą arba -C_{1-6}-alkil-heterociklilą;
R^5 reiškia vandenilį, -C_{1-10}-alkilą, -C_{3-10}-cikloalkilą, -C_{3-10}-cikloalkenilą, arilą, heteroarilą, heterociklilą, -C_{1-6}-alkil-C_{3-10}-cikloalkilą, -C_{3-10}-cikoalkil-C_{1-10}-alkilą, -C_{3-10}-cikloalkil-C_{1-6}-alkil-arilą, -C_{3-10}-cikloalkil-arilą, -C_{1-6}-alkil-aril-heteroarilą, -$C(R^aR^b)$-CONH-C_{1-6}-alkilą, -$C(R^cR^d)$-CONH-C_{3-10}-cikloalkilą, -C_{1-6}-alkil-S-C_{1-6}-alkilą, -C_{1-6}-alkil-NR^eR^f, -C_{1-6}-alkil-arilą, -C_{1-6}-alkil-heteroarilą, -C_{1-6}-alkil-heterociklil-C_{1-6}-alkil-C_{1-6}-alkoksi-arilą, -C_{1-6}-alkil-C_{1-6}-alkoksi-heteroarilą arba -C_{1-6}-alkil-C_{1-6}-alkoksi-heterociklilą;
R^7, R^8, R^9, R^{10}, R^{13}, R^{14}, R^{15}, R^{16}, R^{17}, R^{18}, R^{19}, R^{20} ir R^{21} nepriklausomai reiškia vandenilį, C_{1-6}-alkilą, C_{2-6}-alkenilą, C_{3-8}-cikloalkilą, arilą, heteroarilą, heterociklilą, -C_{1-6}-alkil-C_{3-8}-cikloalkilą, -C_{1-6}-alkil-arilą, -C_{1-6}-alkil-heteroarilą, -C_{1-6}-alkil-heterociklilą arba -CO-C_{1-6}-alkilą;
R^{11}, R^{12}, R^a, R^c, R^e ir R^f nepriklausomai reiškia vandenilį, C_{1-6}-alkilą arba C_{3-8}-cikloalkilą;
R^b ir R^d nepriklausomai reiškia vandenilį, C_{1-6}-alkilą, C_{3-8}-cikloalkilą arba C_{1-6}-alkil-SO_2-C_{1-6}-alkilą;
q reiškia 1–3;
kur minėtos alkilo grupės pasirinktinai gali būti pakeistos vienu arba keliais (pvz. 1, 2 arba 3) halogenais, C_{1-6}-alkilo, C_{1-6}-alkoksi grupėmis, C_{2-6}-alkenoksi grupėmis, C_{3-8}-cikloalkilo, amino grupėmis, ciano grupėmis arba hidroksi grupėmis;
ir kur minėtos cikloalkilo, arilo, heteroarilo arba heterociklilo grupės pasirinktinai gali būti pakeistos viena arba keliomis (pvz. 1, 2 arba 3) C_{1-6}-alkilo, C_{2-6}-alkenilo, C_{2-6}-alkinilo, halogeno, halogenC_{1-6}-alkilo, -OCF_3, okso grupėmis, C_{1-6}-alkoksi grupėmis, -C_{1-6}-alkoksi-CN, amino grupėmis, ciano grupėmis, nitro grupėmis, -$NR^{22}COR^{23}$, -$CONR^{22}R^{23}$, -$COOR^{22}$, -SO_2R^{22}, -C_{1-6}-alkil-$NR^{22}R^{23}$ (kur R^{22} ir R^{23} nepriklausomai reiškia vandenilį arba C_{1-6}-alkilą), -C_{1-6}-alkil-C_{1-6}-alkoksi grupėmis, -C_{1-6}-alkanolio arba hidroksi grupėmis;
arba jo farmaciškai priimtina druska arba solvatas.

2. Junginys pagal 1 punktą, kuriame m yra 0.

3. Junginys pagal 1 punktą arba 2 punktą, kuriame n yra 1.

4. Junginys pagal bet kurį ankstesnį punktą, kuriame R^{2a} reiškia C_{1-3}-alkoksi grupę arba halogeną.

5. Junginys pagal bet kurį ankstesnį punktą, kuriame X reiškia SO_2 ir p yra 2 arba 3.

6. Junginys pagal bet kurį iš 1–4 punktų, kuriame X reiškia CO ir p yra 1 arba 2.

7. Junginys pagal bet kurį ankstesnį punktą, kuriame R^{2b} reiškia vandenilį, halogeną, C_{1-6}-alkilą, C_{1-6}-alkoksi grupę arba heterociklilą, kur heterociklilas pasirinktinai yra pakeistas okso grupe.

8. Junginys pagal bet kurį ankstesnį punktą, kuriame R^3 reiškia C_{1-6}-alkilą, C_{2-6}-alkenilą, C_{3-8}-cikloalkilą, ciano grupę, heterociklilą, -NR^7R^8, -OR^{13}, -SR^{15} arba -$CONR^{17}R^{18}$, kur minėta alkilo grupė pasirinktinai yra pakeista viena arba keliomis hidroksi grupėmis, halogenu arba C_{1-6}-alkoksi grupėmis ir kur minėta heterociklilo grupė pasirinktinai yra pakeista viena arba dviem okso grupėmis.

9. Junginys pagal 8 punktą, kuriame R^3 reiškia C_{1-6}-alkilą, -NR^7R^8, C_{3-8}-cikloalkilą, -OR^{13} arba -$CONR^{17}R^{18}$.

10. Junginys pagal bet kurį ankstesnį punktą, kuriame R^4 reiškia C_{1-6}-alkil-arilą arba -C_{1-6}-alkil-heteroarilą.

11. Junginys pagal bet kurį ankstesnį punktą, kuriame R^5 reiškia:
-C_{1-10}-alkilą, pasirinktinai pakeistą viena arba keliomis C_{1-6}-alkilo, C_{1-6}-alkoksi grupėmis arba C_{2-6}-alkenoksi grupėmis;
-C_{3-10}-cikloalkilą, pasirinktinai pakeistą viena arba keliomis C_{1-6}-alkilo arba halogeno grupėmis;
-C_{1-6}-alkil-C_{3-10}-cikloalkilą;
arilą, pasirinktinai pakeistą viena arba keliomis hidroksi grupėmis arba C_{1-6}-alkoksi grupėmis;
-C_{1-6}-alkil-arilą, pasirinktinai pakeistą viena arba keliomis halogeno, hidroksi grupėmis, -OCF_3, halogenC_{1-6}-alkilo, C_{1-6}-alkilo, C_{2-6}-alkenilo, C_{2-6}-alkinilo, C_{1-6}-alkoksi grupėmis, ciano grupėmis, nitro grupėmis, -$COOR^{22}$, -SO_2R^{22}, -$NR^{22}COR^{23}$, C_{1-6}-alkil-$NR^{22}R^{23}$, -C_{1-6}-alkil-C_{1-6}-alkoksi grupėmis, -C_{1-6}-alkanolio arba -C_{1-6}-alkoksi-CN grupėmis;
-C_{1-6}-alkil-heteroarilą, pasirinktinai pakeistą viena arba keliomis C_{1-6}-alkilo, C_{2-6}-alkenilo, C_{2-6}-alkinilo, halogeno, halogenC_{1-6}-alkilo, ciano grupėmis, C_{1-6}-alkoksi grupėmis, -$CONR^{22}R^{23}$ arba -$COOR^{22}$ grupėmis;
-heterociklilą;
-C_{1-6}-alkil-heterociklilą;
-C_{3-10}-cikloalkil-C_{1-10}-alkilą;
-C_{3-10}-cikloalkil-C_{1-6}-alkil-arilą, pasirinktinai pakeistą vienu arba keliais halogeno atomais;
-C_{3-10}-cikloalkil-arilą, pasirinktinai pakeistą viena arba keliomis halogeno, hidroksi grupėmis, -OCF_3, halogenC_{1-6}-alkilo, C_{1-6}-alkilo, C_{2-6}-alkenilo, C_{2-6}-alkinilo, C_{1-6}-alkoksi grupėmis, ciano grupėmis, nitro grupėmis, -$COOR^{22}$, -SO_2R^{22}, -$NR^{22}COR^{23}$, C_{1-6}-alkil-$NR^{22}R^{23}$, -C_{1-6}-alkil-C_{1-6}-alkoksi grupėmis, -C_{1-6}-alkanolio arba -C_{1-6}-alkoksi-CN grupėmis;
-$C(R^aR^b)$-CONH-C_{1-6}-alkilą;
-$C(R^cR^d)$-CONH-C_{3-10}-cikloalkilą;
-C_{1-6}alkil-S-C_{1-6}-alkilą; arba
-C_{1-6}-alkil-NR^eR^f.

12. Junginys pagal 11 punktą, kuriame R^5 reiškia:
-C_{3-10}-cikloalkilą;
-C_{1-6}-alkil-arilą, pasirinktinai pakeistą viena arba keliomis halogeno, -OCF_3 arba halogenC_{1-6}-alkilo grupėmis;
-C_{1-6}-alkil-heteroarilą, pasirinktinai pakeistą viena arba keliomis C_{1-6}-alkilo arba halogen-C_{1-6}alkilo grupėmis; arba
-heterociklilą.

13. Junginys pagal 1 punktą, kuriame:
X reiškia CO arba SO_2; ir
R^{2a} reiškia vandenilį, C_{1-3}-alkilą arba halogeną; ir
R^3 ir R^{2b} kartu su fenilo grupe, prie kurios jos yra prisijungę, sudaro nepakeistą benzokondensuotą heterociklilo arba heteroarilo žiedą; ir
R^4 reiškia -C_{1-6}-alkil-arilą, -C_{1-6}-alkil-heteroarilą arba -C_{1-6}-alkil-heterociklilą; ir
R^5 reiškia vandenilį, -C_{1-10}-alkilą, -C_{3-8}-cikloalkilą, -C_{3-8}-cikloalkenilą, arilą, heteroarilą, heterociklilą, -C_{1-6}-alkil-C_{3-8}-cikloalkilą, -C_{1-6}-alkil-aril-heteroarilą, -$C(R^aR^b)$-CONH-C_{1-6}-alkilą, -$C(R^cR^d)$-CONH-C_{3-8}-cikloalkilą, -C_{1-6}-alkil-S-C_{1-6}-alkilą, -C_{1-6}-alkil-NR^eR^f, -C_{1-6}-alkil-arilą, -C_{1-6}-alkil-heteroarilą, -C_{1-6}-alkil-heterociklil-C_{1-6}-alkil-C_{1-6}-alkoksi-arilą, -C_{1-6}-alkil-C_{1-6}alkoksi-heteroarilą arba -C_{1-6}-alkil-C_{1-6}-alkoksi-heterociklilą; ir
kur minėtos alkilo grupės pasirinktinai gali būti pakeistos viena arba keliomis (pvz. 1, 2 arba 3) halogeno, C_{1-6}-alkoksi grupėmis, amino grupėmis, ciano grupėmis arba hidroksi grupėmis; ir
kur minėtos arilo, heteroarilo arba heterociklilo grupės pasirinktinai gali būti pakeistos viena arba keliomis (pvz. 1, 2 arba 3) C_{1-6}-alkilo, halogeno, -OCF_3, okso grupėmis, C_{1-6}-alkoksi grupėmis, amino grupėmis, ciano grupėmis, nitro grupėmis, -$NR^{22}COR^{23}$, -C_{1-6}-alkil-$NR^{22}R^{23}$ (kur R^{22} ir R^{23} nepriklausomai reiškia vandenilį arba C_{1-6}-alkilą), -C_{1-6}-alkil-C_{1-6}-alkoksi grupėmis, -C_{1-6}-alkanolio arba hidroksi grupėmis.

14. Junginys pagal 1 punktą, kuria yra parinktas iš grupės, susidedančios iš:
N-[(1S,2R)-1-benzil-3-((S)-1-cikloheksilkarbamoiletil-amino)-2-hidroksipropil]-5-(2-oksopirolidin-1-il)-N',N'-dipropilizoftalamido;
N-[(1S,2R)-1-benzil-3-((S)-1-cikloheksilkarbamoiletil-amino)-2-hidroksipropil]-5-(2-oksopirolidin-1-il)-N',N'-dipropilizoftalamido;
N-[(1S,2R)-1-benzil-3-((S)-1-cikloheksilkarbamoiletil-amino)-2-hidroksipropil]-5-(2-oksopirolidin-1-il)-izoftalamo rūgšties metilo esterio;
N-[(1S,2R)-1-benzil-3-((S)-1-cikloheksilkarbamoiletil-amino)-2-hidroksipropil]-5-(2-oksopirolidin-1-il)-izoftalamo rūgšties tret-butilo esterio;
N-[(1S,2R)-1-benzil-3-((S)-1-cikloheksilkarbamoiletil-amino)-2-hidroksipropil]-5-(2-oksopirolidin-1-il)-N'-propilizoftalamido;
N-[(1S,2R)-1-benzil-3-((S)-1-cikloheksilkarbamoiletil-amino)-2-hidroksipropil]-N',N'-dimetil-5-(2-oksopirolidin-1-il)-izoftalamido;
N-[(1S,2R)-1-benzil-3-((S)-1-cikloheksilkarbamoiletil-amino)-2-hidroksipropil]-N'-metil-5-(2-oksopirolidin-1-il)-izoftalamido;
N-[(1S,2R)-1-benzil-3-((S)-1-cikloheksilkarbamoiletil-amino)-2-hidroksipropil]-3-hidroksimetil-5-(2-oksopirolidin-1-il)benzamido;
N-[(1S,2R)-1-benzil-2-hidroksi-3-(3-metoksibenzil-amino)-propil]-3-(2-oksopirolidin-1-il)-5-((E)-stiril)benzamido;
N-[(1S,2R)-1-benzil-2-hidroksi-3-(3-metoksibenzil-amino)-propil]-3-(2-oksopirolidin-1-il)-5-fenetilbenzamido;
N-[(1S,2R)-1-benzil-2-hidroksi-3-(3-metoksibenzil-amino)-propil]-3-ciklopentil-5-(2-oksopirolidin-1-il) benzamido;
N-[(1S,2R)-1-benzil-3-((S)-1-cikloheksilkarbamoiletil-amino)-2-hidroksipropil]-3-ciklopentil-5-(2-oksopirolidin-1-il)benzamido;
N-[(1S,2R)-1-benzil-3-((S)-1-cikloheksilkarbamoiletil-amino)-2-hidroksipropil]-3-cikloheksil-5-(2-oksopirolidin-1-il)benzamido;
N-[(1S,2R)-1-benzil-2-hidroksi-3-(3-metoksibenzil-amino)-propil]-3-cikloheksil-5-(2-oksopirolidin-1-il) benzamido;
N-[(1S,2R)-1-benzil-2-hidroksi-3-(3-metoksibenzil-amino)-propil]-3-(2-oksopirolidin-1-il)-5-propil-benzamido;
N-(1-benzil-3-cikloheksilamino-2-hidroksipropil)-3-(2-oksopirolidin-1-il)-5-propilbenzamido;
N-[1-benzil-2-hidroksi-3-(3-metoksibenzilamino) propil]-3-(2-metil-propenil)-5-(2-oksopirolidin-1-il) benzamido;
N-[1-benzil-2-hidroksi-3-(3-metoksibenzilamino) propil]-3-izobutil-5-(2-oksopirolidin-1-il)benzamido;
N-(1-benzil-3-cikloheksilamino-2-hidroksipropil)-3-izopropil-5-(2-oksopirolidin-1-il)benzamido;
N-(1-benzil-3-cikloheksilamino-2-hidroksipropil)-3-izobutil-5-(2-oksopirolidin-1-il)benzamido;
N-(1-benzil-3-cikloheksilamino-2-hidroksipropil)-3-ciklopentil-5-(2-oksopirolidin-1-il)benzamido;
N-[1-benzil-2-hidroksi-3-(3-trifluormetilbenzilamino) propil]-3-ciklopentil-5-(2-oksopirolidin-1-il)benzamido;
N-[1-benzil-2-hidroksi-3-(3-trifluormetilbenzilamino) propil]-3-(2-oksopirolidin-1-il)-5-propilbenzamido;
N-[1-benzil-3-(1,5-dimetilheksilamino)-2-hidroksipropil]-3-(2-oksopirolidin-1-il)-5-propilbenzamido formato druskos;
N-[1-benzil-2-hidroksi-3-(3-trifluormetilbenzilamino) propil]-3-etinil-5-(2-oksopirolidin-1-il)benzamido;
N-[1-benzil-3-(1-cikloheksilkarbamoiletilamino)-2-hidroksipropil]-3-(2-oksopirolidin-1-il)-5-propilbenzamido;
N-[1-benzil-2-hidroksi-3-(3-trifluormetilbenzilamino) propil]-2-fluor-3-(2-oksopirolidin-1-il)-5-trifluormetil-benzamido formato druskos;
5-ciklopentil-3-(1,1-dioksidotetrahidro-2*H*-1,2-tiazin-2-il)-2-fluor-*N*-[(1*S*,2*R*)-2-hidroksi-1-(fenilmetil)-3-({[3-trifluormetil)fenil]metil}amino) propil]benzamido;
5- ciklopentil-3-(1,1-dioksidotetrahidro-2*H*-1,2-tiazin-2-il)-2-fluor-*N*-[(1*S*, 2*R*)-2- hidroksi-3-({1-metil-1-[3-(metiloksi)fenil]etil}amino)-1(fenilmetil)propil] benzamido;
5-ciklopentil-3-(1,1-dioksidotetrahidro-2H-1,2-tiazin-2-il)-N-[(1*S*,2*R*)-3-{[(1-etil-1*H*-pirazol-4-il)metil] amino}-2-hidroksi-1-(fenilmetil)propil]-2-fluorbenzamido;
3-(1,1-dioksidotetrahidro-2*H*-1,2-tiazin-2-il)-2-fluor-*N*-[(1*S*,2*R*)-2-hidroksi-1-(fenilmetil)-3-({[3-(trifluormetil) fenil]metil}amino)propil]-5-[(1-metiletil)amino] benzamido;
3-(1,1- dioksidotetrahidro-2*H*-1,2-tiazin-2-il)-2-fluor-*N*-[(1*S*,2*R*)-2-hidroksi-3-({1-metil-1-[3-(metiloksi)fenil] etil}amino)-1-(fenilmetil)propil]-5-[(1-metiletil)amino] benzamido;
3-(1,1-dioksidotetrahidro-2*H*-1,2-tiazin-2-il)-*N*-[(1*S*,2*R*)-3-{[(1-etil-1*H*-pirazol-4-il)metil]amino}-2-hidroksi-1-(fenilmetil)propil]-2-fluor-5-[(1-metiletil) amino]benzamido;

3-(1,1-dioksidotetrahidro-2*H*-1,2-tiazin-2-il)-2-fluor-*N*-{(1*S*,2*R*)-2-hidroksi-1-(fenilmetil)-3-[(1,1,5- trimetilheksil)amino]propil}-5-((1-metiletil)amino]benzamido;
3-(1,1-dioksidotetrahidro-2*H*-1,2-tiazin-2-il)-2-fluor-*N*-[(1*S*,2*R*)-2-hidroksi-1-(fenilmetil)-3-(tetrahidro-2*H*-piran-4-ilamino)propil]-5-[(1-metiletil)amino]benzamido;
N-[(1S,2R)-1-benzil-3-((S)-1-cikloheksilkarbamoiletil-amino)-2-hidroksipropil]-3,5-bis-(2-oksopirolidin-1-il) benzamido;
3-acetilamino-N-[(1S,2R)-1-benzil-3-((S)-1-cikloheksilkarbamoiletilamino)-2-hidroksipropil]-5-(2-oksopirolidin-1-il)benzamido;
N-[(1S,2R)-1-benzil-3-((S)-1-cikloheksilkarbamoiletil-amino)-2-hidroksipropil]-3-metansulfonilamino-5-(2-oksopirolidin-1-il)benzamido;
N-[(1S,2R)-1-benzil-3-((S)-1-cikloheksilkarbamoiletil-amino)-2-hidroksipropil]-3-izopropilamino-5-(2-oksopirolidin-1-il)benzamido;
N-[(1S,2R)-1-benzil-3-((S)-1-cikloheksilkarbamoiletil-amino)-2-hidroksipropil]-3-(2-oksopirolidin-1-il)-5-propilaminobenzamido;
N-[(1S,2R)-1-benzil-3-((S)-1-cikloheksilkarbamoiletil-amino)-2-hidroksipropil]-3-ciklopentilamino-5-(2-oksopirolidin-1-il)benzamido;
N-[(1S,2R)-1-benzil-3-((S)-1-cikloheksilkarbamoiletil-amino)-2-hidroksipropil]-3-dietilamino-5-(2-oksopirolidin-1-il)benzamido;
N-[(1S,2R)-1-benzil-3-((S)-1-cikloheksilkarbamoiletilamino)-2-hidroksipropil]-3-morfolin-4-il-5-(2-oksopirolidin-1-il)benzamido;
N-[(1S,2R)-1-benzil-3-((S)-1-cikloheksilkarbamoiletil-amino)-2-hidroksipropil]-3-(4-metilpiperazin-1-il)-5-(2-oksopirolidin-1-il)benzamido;
N-[(1S,2R)-1-benzil-3-((S)-1-cikloheksilkarbamoiletil-amino)-2-hidroksipropil]-3-(2-oksopirolidin-1-il)-5-piperidin-1-ilbenzamido;
N-[(1S,2R)-1-benzil-3-((S)-1-cikloheksilkarbamoiletil-amino)-2-hidroksipropil]-3-(2-oksopirolidin-1-il)-5-pirolidin-1-ilbenzamido;
N-[(1S,2R)-1-benzil-3-((S)-1-cikloheksilkarbamoiletil-amino)-2-hidroksipropil]-3-(2-oksopirolidin-1-il)-5-fenilaminobenzamido;
N-[(1S,2R)-1-benzil-3-((S)-1-cikloheksilkarbamoiletil-amino)-2-hidroksipropil]-4-metoksi-3,5-bis-(2-oksopirolidin-1-il)benzamido;
N-[(1S,2R)-1-benzil-3-((S)-1-cikloheksilkarbamoiletil-amino)-2-hidroksipropil]-4-chlor-3,5-bis-(2-oksopirolidin-1-il)benzamido;
N-[(1S,2R)-1-benzil-3-((S)-1-cikloheksilkarbamoiletil-amino)-2-hidroksipropil]-3-etilamino-5-(2-oksopirolidin-1-il)benzamido;
3-benzilamino-N-[(1S,2R)-1-benzil-3-((S)-1-cikloheksilkarbamoiletilamino)-2-hidroksipropil]-5-(2-oksopirolidin-1-il)benzamido;
N-[(1S,2R)-1-benzil-3-((S)-1-cikloheksilkarbamoiletil-amino)-2-hidroksipropil]-3-(3-metilbutilamino)-5-(2-oksopirolidin-1-il)benzamido;
N-[(1S,2R)-1-benzil-3-((S)-1-cikloheksilkarbamoiletil-amino)-2-hidroksipropil]-3-cikloheksilamino-5-(2-oksopirolidin-1-il)benzamido;
N-[(1S,2R)-1-benzil-3-((S)-1-cikloheksilkarbamoiletil-amino)-2-hidroksipropil]-3-(2-oksopirolidin-1-il)-5-pentilaminobenzamido;
N-[(1S,2R)-1-benzil-3-((S)-1-cikloheksilkarbamoiletil-amino)-2-hidroksipropil]-3-(1-etilpropilamino)-5-(2-oksopirolidin-1-il)benzamido;
N-[(1S,2R)-1-benzil-3-((S)-1-cikloheksilkarbamoiletil-amino)-2-hidroksipropil]-3-butilamino-5-(2-oksopirolidin-1-il)benzamido;
N-[(1S,2R)-1-benzil-3-((S)-1-cikloheksilkarbamoiletil-amino)-2-hidroksipropil]-3-(2,2-dimetilpropilamino)-5-(2-oksopirolidin-1-il)benzamido;
N-[(1S,2R)-1-benzil-3-((S)-1-cikloheksilkarbamoiletil-amino)-2-hidroksipropil]-3-(ciklopropilmetilamino)-5-(2-oksopirolidin-1-il)-benzamido;
3-(acetilpropilamino)-N-[(1S,2R)-1-benzil-3-((S)-1-cikloheksilkarbamoiletilamino)-2-hidroksipropil]-5-(2-oksopirolidin-1-il)benzamido;
N-[(1S,2R)-1-benzil-3-(1,5-dimetilheksilamino)-2-hidroksipropil]-3-izopropilamino-5-(2-oksopirolidin-1-il) benzamido;
N-[(1S,2R)-1-benzil-3-((S)-1-cikloheksilkarbamoiletil-amino)-2-hidroksipropil]-3-nitro-5-(2-oksopirolidin-1-il) benzamido;
N-[(1S,2R)-1-benzil-3-((S)-1-cikloheksilkarbamoiletil-amino)-2-hidroksipropil]-3-nitro-5-(2-oksopirolidin-1-il) benzamido;
3-amino-N-[(1S,2R)-1-benzil-3-((S)-1-cikloheksil-karbamoiletilamino)-2-hidroksipropil]-5-(2-oksopirolidin-1-il)benzamido;
3-(acetilizopropilamino)-N-[(1S,2R)-1-benzil-3-((S)-1 cikloheksilkarbamoiletilamino)-2-hidroksipropil]-5-(2-okso-pirolidin-1-il)benzamido;
N-[(1S,2R)-1-benzil-3-((S)-1-cikloheksilkarbamoiletilamino)-2-hidroksipropil]-3-(metansulfonilpropilamino)-5-(2-oksopirolidin-1-il)-benzamido;
N-((1S,2R)-3-amino-1-benzil-2-hidroksipropil)-3-etilamino-5-(2-oksopirolidin-1-il)benzamido;
N-((1S,2R)-1-benzil-3-ciklopropilamino-2-hidroksipropil)-3-etilamino-5-(2-oksopirolidin-1-il) benzamido;
N-[(1S,2R)-1-benzil-2-hidroksi-3-(3-metoksibenzil-amino)-propil]-3-etilamino-5-(2-oksopirolidin-1-il) benzamido;
N-((1S,2R)-1-benzil-3-cikloheksilamino-2-hidroksipropil)-3-etilamino-5-(2-oksopirolidin-1-il) benzamido;
N-((1S,2R)-1-benzil-3-etilamino-2-hidroksipropil)-3-etilamino-5-(2-oksopirolidin-1-il)benzamido;
N-[(1S,2R)-1-benzil-2-hidroksi-3-(4-metoksibenzil-amino)-propil]-3-etilamino-5-(2-oksopirolidin-1-il) benzamido;
N-((1S,2R)-1-benzil-2-hidroksi-3-izopropilaminopropil)-3-etilamino-5-(2-oksopirolidin-1-il)benzamido;
N-[(1S,2R)-1-benzil-2-hidroksi-3-(3-trifluormetilbenzil-amino)-propil]-3-etilamino-5-(2-oksopirolidin-1-il) benzamido;
N-[(1S,2R)-1-benzil-2-hidroksi-3-(2,2,3,3,3-pentafluor-propilamino)-propil]-3-etilamino-5-(2-oksopirolidin-1-il) benzamido;
N-[(1S,2R)-1-benzil-3-(2,2,3,3,4,4,4-heptafluor-butilamino)-2-hidroksipropil]-3-etilamino-5-(2-oksopirolidin-1-il)benzamido;
N-[(1S,2R)-1-benzil-2-hidroksi-3-(R)-1-feniletilamino) propil]-3-etilamino-5-(2-oksopirolidin-1-il)benzamido;
N-[(1S,2R)-1-benzil-2-hidroksi-3-((S)-1-feniletilamino) propil]-3-etilamino-5-(2-oksopirolidin-1-il)benzamido;
N-[(1S,2R)-1-benzil-2-hidroksi-3-(2-metoksibenzil-amino)-propil]-3-etilamino-5-(2-oksopirolidin-1-il) benzamido;

N-[(1S,2R)-1-benzil-3-(3,5-bis-trifluormetilbenzil-amino)-2-hidroksipropil]-3-etilamino-5-(2-oksopirolidin-1-il)benzamido;
N-{(1S,2R)-1-benzil-2-hidroksi-3-[(R)-1-(3-metoksifenil)-etilamino]-propil}-3-etilamino-5-(2-oksopirolidin-1-il)benzamido;
N-{(1S,2R)-1-benzil-2-hidroksi-3-[(S)-1-(3-metoksifenil)-etilamino]-propil}-3-etilamino-5-(2-oksopirolidin-1-il)benzamido;
N-[(1S, 2R)-1-benzil-3-((S)-1-cikloheksilkarbamoiletil-amino)-2-hidroksipropil]-3- izobutilamino- 5-(2-oksopirolidin-1-il)benzamido;
N-[(1S,2R)-1-benzil-3-((S)-1-cikloheksilkarbamoiletil-amino)-2-hidroksipropil]-3-dimetilamino-5-(2-oksopirolidin-1-il)benzamido;
N-[(1S,2R)-1-benzil-2-hidroksi-3-(1-metil-1-feniletil-amino)-propil]-3-etilamino-5-(2-oksopirolidin-1-il) benzamido;
N-((1S,2R)-1-benzil-3-*tret*-butilamino-2-hidroksipropil)-3-etilamino-5-(2-oksopiri-olidin-1-il) benzamido;
N-[(1S,2R)-1-benzil-2-hidroksi-3-(3-trifluormetoksibenzilamino)-propil]-3-etilamino-5-(2-oksopirolidin-1-il)benzamido;
N-[(1S,2R)-1-benzil-2-hidroksi-3-(3-metilbutilamino)-propil]-3-etilamino-5-(2-oksopirolidin-1-il)benzamido;
N-((1S,2R)-3-amino-1-benzil-2-hidroksipropil)-3-izopropilamino-5-(2-oksopirolidin-1-il)benzamido;
N-[(1S,2R)-1-benzil-3-((S)-1-cikloheksilkarbamoiletil-amino)-2-hidroksipropil]-3-metilamino-5-(2-oksopirolidin-1-il)benzamido;
N-[(1S,2R)-1-benzil-3-((S)-1-cikloheksilkarbamoiletil-amino)-2-hidroksipropil]-3-(metansulfonilmetilamino)-5-(2-oksopirolidin-1-il)benzamido;
3-(acetilmetilamino)-N-[(1S,2R)-1-benzil-3-((S)-1-cikloheksilkarbamoiletilamino)-2-hidroksipropil]-5-(2-oksopirolidin-1-il) benzamido;
N-((1S,2R)-1-benzil-3-ciklopentilamino-2-hidroksipropil)-3-etilamino-5-(2-oksopirolidin-1-il) benzamido;
N-[(1S,2R)-1-benzil-2-hidroksi-3-(4-metilpentilamino)-propil]-3-etilamino-5-(2-oksopirolidin-1-il)benzamido;
N-[(1S,2R)-1-benzil-2-hidroksi-3-(5-metilheksilamino)-propil]-3-etilamino-5-(2-oksopirolidin-1-il)benzamido;
N-[(1S,2R)-1-benzil-3-(1,5-dimetil-heksilamino)-2-hidroksipropil]-3-etilamino-5-(2-oksopirolidin-1-il) benzamido;
N-((1S,2R)-1-benzil-3-cikloheksilamino-2-hidroksipropil)-3-etilamino-5-(2-oksopirolidin-1-il) benzamido;
N-(1-benzil-3-ciklobutilamino-2-hidroksipropil)-3-etilamino-5-(2-oksopirolidin-1-il)benzamido;
N-(1-benzil-3-cikloheptilamino-2-hidroksipropil)-3-etilamino-5-(2-oksopirolidin-1-il)benzamido;
N-(1-benzil-2-hidroksi-3-izobutilaminopropil)-3-etilamino-5-(2-oksopirolidin-1-il)benzamido;
N-[1-benzil-2-hidroksi-3-(1,1,5-trimetilheksilamino) propil]-3-etilamino-5-(2-oksopirolidin-1-il)benzamido;
N-(1-benzil-2-hidroksi-3-propilaminopropil)-3-etilamino-5-(2-oksopirolidin-1-il)benzamido;
N-(1-benzil-2-hidroksi-3-[1-(3-metoksifenil)-1-metiletilamino]propil]-3-etilamino-5-(2-oksopirolidin-1-il) benzamido;
N-[(1S,2R)-1-benzil-3-(3,4-dichlor-benzilamino)-2-hidroksi-propil]-3-etilamino- 5-(2-okso-pirolidin-1-il)-benzamido;
N-((1S,2R)-1-benzil-3-benzilamino-2-hidroksi-propil)-3-etilamino-5-(2-oksopirolidin-1-il)-benzamido;
N-[(1S,2R)-1-benzil-3-(4-fluor-benzilamino)-2-hidroksi-propil]-3-etilamino-5-(2-okso-pirolidin-1-il)-benzamido;
N-[(1S,2R)-1-benzil-2-hidroksi-3-(4-trifluormetil-benzilamino)-propil]-3-etilamino-5-(2-okso-pirolidin-1-il)-benzamido;
N-{ (1S, 2R)-1-benzil-3-[(furan-2-ilmetil)-amino]-2-hidroksi-propil}-3-etilamino- 5-(2-okso-pirolidin-1-il)-benzamido;
N-{(1S,2R)-1-benzil-2-hidroksi-3-[(chinolin-4-ilmetil)-amino]-propil}-3-etilamino-5-(2-okso-pirolidin-1-il)-benzamido;
N-[(1S,2R)-1-benzil-2-hidroksi-3-(3-hidroksi-benzilamino)-propil]-3-etilamino-5-(2-okso-pirolidin-1-il)-benzamido;
N-{(1S,2R)-1-benzil-2-hidroksi-3-[(tiofen-2-ilmetil)-amino]-propil}-3-etilamino-5-(2-okso-pirolidin-1-il)-benzamido;
N-{(1S,2R)-1-benzil-2-hidroksi-3-[(tiofen-3-ilmetil)-amino]-propil}-3-etilamino-5-(2-okso-pirolidin-1-il)-benzamido;
N-[(1S,2R)-1-benzil-3-(3-chlor-4-metoksi-benzilamino)-2-hidroksi-propil]-3-etilamino-5-(2-okso-pirolidin-1-il)-benzamido;
N-[(1S,2R)-1-benzil-3-(2,3-dichlor-benzilamino)-2-hidroksi-propil]-3-etilamino- 5-(2-okso-pirolidin-1-il)-benzamido;
N-[(1S,2R)-3-(4-acetilamino-benzilamino)-1-benzil-2-hidroksi-propil]-3-etilamino-5-(2-okso-pirolidin-1-il)-benzamido;
N-[(1S,2R)-1-benzil-3-(4-ciano-benzilamino)-2-hidroksi-propil]-3-etilamino-5-(2-okso-pirolidin-1-il)-benzamido;
N-((1S,2R)-1-benzil-2-hidroksi-3-fenetilamino-propil)-3-etilamino-5-(2-oksopirolidin-1-il)-benzamido;
N-{(1S,2R)-1-benzil-2-hidroksi-3-[(1*H*-indol-3-ilmetil)-amino]-propil}-3-etilamino-5-(2-okso-pirolidin-1-il)-benzamido;
N-[(1S,2R)-1-benzil-2-hidroksi-3-(3-fenil-butilamino)-propil]-3-etilamino-5-(2-okso-pirolidin-1-il)-benzamido;
N-{(1S,2R)-3-[(1*H*-benzoimidazol-5-ilmetil)-amino]-1-benzil-2-hidroksi-propil}-3-etilamino-5-(2-okso-pirolidin-1-il)-benzamido;
N-{(1S,2R)-1-benzil-3-[(E)-3-(4-fluor-fenil)-alilamino]-2-hidroksi-propil}-3-etilamino-5-(2-okso-pirolidin-1-il)-benzamido;
N-[(1S,2R)-1-benzil-2-hidroksi-3-(4-izopropoksi-benzilamino)-propil]-3- etilamino-5-(2-okso-pirolidin-1-il)-benzamido;
N-[(1S,2R)-1-benzil-2-hidroksi-3-((E)-3-*p*-tolil-allilamino)-propil]-3-etilamino-5-(2-okso-pirolidin-1-il)-benzamido;
N-{(1S,2R)-1-benzil-3-[(2-etil-5-metil-3*H*-imidazol-4-ilmetil)-amino]-2-hidroksipropil}-3-etilamino-5-(2-okso-pirolidin-1-il)-benzamido;
N-[(1S,2R)-1-benzil-2-hidroksi-3-(2-metil-3-fenil-propilamino)-propil]-3-etilamino-5-(2-okso-pirolidin-1-il)-benzamido;
N-[(1S,2R)-1-benzil-2-hidroksi-3-(3-metoksi-4-nitro-benzilamino)-propil]-3-etilamino-5-(2-okso-pirolidin-1-il)-benzamido;
N-[(1S,2R)-1-benzil-3-(5-ciano-2-metoksi-benzilamino)-2-hidroksi-propil]-3-etilamino-5-(2-okso-pirolidin-1-il)-benzamido;

N-{(1S,2R)-1-benzil-3-[(ciklohex-3-enilmetil)-amino]-2-hidroksi-propil}-3-etilamino-5-(2-okso-pirolidin-1-il)-benzamido;
N-[(1S,2R)-1-benzil-2-hidroksi-3-(2-fenil-propilamino)-propil]-3-etilamino-5-(2-okso-pirolidin-1-il)-benzamido;
N-[(1S,2R)-1-benzil-2-hidroksi-3-(3-metilsulfanil-propilamino)-propil]-3-etilamino-5-(2-okso-pirolidin-1-il)-benzamido;
N-[(1S,2R)-1-benzil-3-(3-ciano-benzilamino)-2-hidroksi-propil]-3-etilamino-5-(2-okso-pirolidin-1-il)-benzamido;
N-{(1S,2R)-1-benzil-2-hidroksi-3-[(5-metil-tiofen-2-ilmetil)-amino]-propil}-3-etilamino-5-(2-okso-pirolidin-1-il)-benzamido;
N-[(1S,2R)-1-benzil-2-hidroksi-3-(2-metoksi-5-metil-benzilamino)-propil]-3-etilamino-5-(2-okso-pirolidin-1-il)-benzamido;
N-{(1S,2R)-3-[(benzofuran-2-ilmetil)-amino]-1-benzil-2-hidroksi-propil}-3-etilamino-5-(2-okso-pirolidin-1-il)-benzamido;
N-[(1S,2R)-1-benzil-3-(3-fluor-benzilamino)-2-hidroksi-propil]-3-etilamino-5-(2-okso-pirolidin-1-il)-benzamido;
N-[(1S,2R)-1-benzil-2-hidroksi-3-(2-*p*-tolil-etilamino)-propil]-3-etilamino-5-(2-okso-pirolidin-1-il)-benzamido;
N-[(1S,2R)-1-benzil-3-(dimetilamino-dimetil-propilamino)-2-hidroksi-propil]-3-etilamino-5-(2-okso-pirolidin-1-il)-benzamido;
N-{(1S,2R)-1-benzil-2-hidroksi-3-[(1*H*-indol-5-ilmetil)-amino]-propil}-3-etilamino-5-(2-okso-pirolidin-1-il)-benzamido;
N-{(1S,2R)-1-benzil-2-hidroksi-3-[(2-metil-tiazol-4-ilmetil)-amino]-propil}-3-etilamino-5-(2-okso-pirolidin-1-il)-benzamido;
N-[(1S,2R)-1-benzil-3-(2-benziloksi-etilamino)-2-hidroksi-propil]-3-etilamino-5-(2-okso-pirolidin-1-il)-benzamido;
N-[(1S,2R)-1-benzil-3-(3,4-dimetoksi-benzilamino)-2-hidroksi-propil]-3-etilamino-5-(2-okso-pirolidin-1-il)-benzamido;
N-[(1S,2R)-1-benzil-2-hidroksi-3-(3-nitro-benzilamino)-propil]-3-etilamino-5-(2-okso-pirolidin-1-il)-benzamido;
N-[(1S,2R)-1-benzil-3-(3-chlor-benzilamino)-2-hidroksi-propil]-3-etilamino-5-(2-okso-pirolidin-1-il)-benzamido;
N-[(1S,2R)-1-benzil-3-(3-etoksi-benzilamino)-2-hidroksi-propil]-3-etilamino-5-(2-okso-pirolidin-1-il)-benzamido;
N-{(1S,2R)-1-benzil-3-[(5-chlor-tiofen-2-ilmetil)-amino]-2-hidroksi-propil}-3 etilamino-5-(2-okso-pirolidin-1-il)-benzamido;
N-{(1S,2R)-1-benzil-2-hidroksi-3-[(tiazol-2-ilmetil)-amino]-propil}-3-etilamino-5-(2-okso-pirolidin-1-il)-benzamido;
N-{(1S,2R)-1-benzil-2-hidroksi-3-[(piridin-3-ilmetil)-amino]-propil}-3-etilamino-5-(2-okso-pirolidin-1-il)-benzamido;
N-[(1S,2R)-1-benzil-2-hidroksi-3-(4-hidroksi-3-metoksi-benzilamino)-propil]-3-etilamino-5-(2-okso-pirolidin-1-il)-benzamido;
N-[(1S,2R)-1-benzil-2-hidroksi-3-(3-hidroksimetil-benzilamino)-propil]-3-etilamino-5-(2-okso-pirolidin-1-il)-benzamido;
N-{(1S,2R)-1-benzil-2-hidroksi-3-[3-(4-metoksi-fenil)-propilamino]-propil}-3-etilamino-5-(2-okso-pirolidin-1-il)-benzamido;
N-[(1S,2R)-1-benzil-3-(4-dimetilaminometil-benzilamino)-2-hidroksi-propil]-3-etilamino-5-(2-okso-pirolidin-1-il)-benzamido;
N-[(1S,2R)-1-benzil-3-(3,4-difluor-benzilamino)-2-hidroksi-propil}-3-etilamino-5-(2-okso-pirolidin-1-il)-benzamido;
N-{(1S,2R)-1-benzil-2-hidroksi-3-[(5-metoksimetil-furan-2-ilmetil)-amino]-propil}- 3-etilamino-5-(2-okso-pirolidin-1-il)-benzamido;
N-[(1S,2R)-1-benzil-2-hidroksi-3-(3-propoksi-benzilamino)-propil]-3-etilamino-5-(2-okso-pirolidin-1-il)-benzamido;
N-[(1S,2R)-1-benzil-3-(4-ciano-3-metoksi-benzilamino)-2-hidroksi-propil]-3-etilamino-5-(2-okso-pirolidin-1-il)-benzamido;
N-[(1S,2R)-1-benzil-2-hidroksi-3-(3-imidazol-1-il-benzilamino)-propil]-3-etilamino-5-(2-okso-pirolidin-1- il)-benzamido;
N-[(1S,2R)-1-benzil-2-hidroksi-3-(3-pirimidin-5-il-benzilamino)-propil]-3-etilamino-5-(2-okso-p irolidin-1-il)-benzamido;
N-{(1S,2R)-1-benzil-2-hidroksi-3-[(6-metoksi-piridin-3-ilmetil)-amino]-propil}-3-etilamino-5-(2-okso-pirolidin-1-il)-benzamido;
N-{(1S,2R)-1-benzil-2-hidroksi-3-[(6-metoksi-piridin-2-ilmetil)-amino]-propil}-3-etilamino-5-(2-okso-pirolidin-1-il)-benzamido;
N-[(1S,2R)-1-benzil-3-(3-*tret*-butoksimetil-benzilamino)-2-hidroksi-propil]-3-etilamino-5-(2-okso-pirolidin-1-il)-benzamido;
N-[(1S,2R)-1-benzil-2-hidroksi-3-(3-prop-2-iniloksi-benzilamino)-propil]-3-etilamino-5-(2-okso-pirolidin-1-il)-benzamido;
N-[(1S,2R)-3-(3-acetilamino-benzilamino)-1-benzil-2-hidroksi-propil]-3-etilamino-5-(2-okso-pirolidin-1-il)-benzamido;
N-{(1S,2R)-1-benzil-2-hidroksi-3-[3-(3-metoksi-fenil)-propilamino]-propil}-3-etilamino-5-(2-okso-pirolidin-1-il)-benzamido;
N-{(1S,2R)-1-benzil-3-[3-(4-chlor-fenil)-propilamino]-2-hidroksi-propil}-3-etilamino-5-(2-okso-pirolidin-1-il)-benzamido;
N-[(1S,2R)-1-benzil-2-hidroksi-3-(3-*p*-tolil-propilamino)-propil]-3-etilamino-5-(2-okso-pirolidin-1-il)-benzamido;
N-{(1S,2R)-1-benzil-2-hidroksi-3-[3-(2*H*-tetrazol-5-il)-benzilamino]-propil}-3-etilamino-5-(2-okso-pirolidin-1-il)-benzamido;
N-{(1S,2R)-1-benzil-2-hidroksi-3-[3-(1*H*-pirazol-3-il)-benzilamino]-propil}-3-etilamino-5-(2-okso-pirolidin-1-il)-benzamido;
N-{(1S,2R)-1-benzil-2-hidroksi-3-[3-(1*H*-imidazol-2-il)-benzilamino]-propil}-3-etilamino-5-(2-okso-pirolidin-1-il)-benzamido;
N-[(1S,2R)-1-benzil-3-(4-fluor-3-metoksi-benzilamino)-2-hidroksi-propil]-3-etilamino-5-(2-okso-pirolidin-1-il)-benzamido;
N-{(1S,2R)-1-benzil-3-[2,2-dimetil-3-(2-okso-pirolidin-1-il)-propilamino]-2-hidroksi-propil}-3-etilamino-5-(2-okso-pyrolidin-1-il)-benzamido;
N-{(1S,2R)-3-[(benzotiazol-6-ilmetil)-amino]-1-benzil-2-hidroksi-propil}-3-etilamino-5-(2-okso-pirolidin-1-il)-benzamido;

N-[(1S,2R)-1-benzil-3-((S)-1-cikloheksilkarbamoiletil-amino)-2-hidroksipropil]-3-(2-oksopirolidin-1-il)-5-propoksibenzamido;
N-[(1S,2R)-1-benzil-3-((S)-1-cikloheksilkarbamoiletil-amino)-2-hidroksipropil]-3-metoksi-5-(2-oksopirolidin-1-il)benzamido;
N-[(1S,2R)-1-benzil-3-((S)-1-cikloheksilkarbamoiletil-amino)-2-hidroksipropil]-3-izopropoksi-5-(2-oksopirolidin-1-il)benzamido;
N-[(1S,2R)-1-benzil-3-((S)-1-cikloheksilkarbamoiletil-amino)-2-hidroksipropil]-3-(3-hidroksipropoksi)-5-(2-oksopirolidin-1-il)benzamido;
N-[(1S,2R)-1-benzil-3-((S)-1-cikloheksilkarbamoiletil-amino)-2-hidroksipropil]-3-(3-metoksipropoksi)-5-(2-oksopirolidin-1-il)benzamido;
N-[(1S,2R)-1-benzil-3-((S)-1-cikloheksilkarbamoiletil-amino)-2-hidroksipropil]-3-(2-hidroksietoksi)-5-(2-oksopirolidin-1-il)benzamido;
N-[(1S,2R)-1-benzil-3-((S)-1-cikloheksilkarbamoiletil-amino)-2-hidroksipropil]-3-(2-metoksietoksi)-5-(2-oksopirolidin-1-il)benzamido;
N-[(1S,2R)-1-benzil-3-((S)-1-cikloheksilkarbamoiletil-amino)-2-hidroksipropil]-3-(2-oksopirolidin-1-il)-5-pentiloksibenzamido;
N-[(1S,2R)-1-benzil-2-hidroksi-3-((S)-1-izobutilkarbamoil-pentilamino)-propil]-3-izopropoksi-5-(2-oksopirolidin-1-il)benzamido;
N-[(1S,2R)-1-benzil-2-hidroksi-3-(3-metoksibenzil-amino)propil]-3-izopropoksi-5-(2-oksopirolidin-1-il) benzamido;
N-[(1S,2R)-1-benzil-3-((S)-1-cikloheksilkarbamoiletil-amino)-2-hidroksipropil]-3-etoksi-5-(2-oksopirolidin-1-il) benzamido;
N-((1S,2R)-3-amino-1-benzil-2-hidroksipropil)-3-(2-oksopirolidin-1-il)-5-pentiloksibenzamido;
N-[(1S,2R)-1-benzil-2-hidroksi-3-(1-propilbutilamino)-propil]-3-(2-oksopirolidin- 1-il)-5-pentiloksibenzamido;
N-[(1S,2R)-1-benzil-2-hidroksi-3-(3-metoksibenzil-amino)-propil]-3-(2-oksopirolidin-1-il)-5-pentiloksibenzamido;
N-((1S,2R)-1-benzil-3-benzilamino-2-hidroksipropil)-3-(2-oksopirolidin-1-il)-5-pentiloksibenzamido;
N-((1S,2R)-1-benzil-3-etilamino-2-hidroksipropil)-3-(2-oksopirolidin-1-il)-5-pentiloksi-benzamido;
N-((1S,2R)-1-benzil-2-hidroksi-3-fenetilaminopropil)-3-(2-oksopirolidin-1-il)-5-pentiloksibenzamido;
N-[(1S,2R)-1-benzil-2-hidroksi-3-(2-fenilpropilamino)-propil]-3-(2-oksopirolidin-1-il)-5-pentiloksibenzamido;
N-((1S,2R)-1-benzil-3-cikloheksilamino-2-hidroksipropil)-3-(2-oksopirolidin-1-il)-5-pentiloksibenzamido;
N-[(1S,2R)-1-benzil-2-hidroksi-3-(1-metilpiperidin-4-ilamino)-propil]-3-(2-oksopirolidin-1-il)-5-pentiloksibenzamido;
N-[(1S,2R)-1-benzil-2-hidroksi-3-(3-metilbutilamino)-propil]-3-(2-oksopirolidin- 1- il)-5-pentiloksibenzamido;
N-[(1S,2R)-1-benzil-3-(1-etilpropilamino)-2-hidroksipropil]-3-(2-oksopirolidin-1-il)-5-pentiloksibenzamido;
N-[(1S,2R)-1-benzil-3-(1,5-dimetilheksilamino)-2-hidroksi-propil]-3-izopropoksi-5-(2-oksopirolidin-1-il) benzamido;
N-[1-benzil-2-hidroksi-3-(3-trifluormetilbenzilamino) propil]-3-etoksi-5-(2-oksopirolidin-1-il)benzamido;
N-[1-benzil-3-(1,5-dimetilheksilamino)-2-hidroksipropil]-3-etoksi-5-(2-oksopirolidin-1-il) benzamido;
N-(1-benzil-3-cikloheksilamino-2-hidroksipropil)-3-etoksi-5-(2-oksopirolidin-1-il)benzamido;
N-[1-benzil-2-hidroksi-3-(3-metoksibenzilamino) propil]-3-etoksi-5-(2-oksopirolidin-1-il)benzamido;
N-[(1S,2R)-1-benzil-3-((S)-1-cikloheksilkarbamoiletil-amino)-2-hidroksipropil]-3-metansulfonil-5-(2-oksopirolidin-1-il)benzamido;
N-[1-benzil-2-hidroksi-3-(3-trifluormetilbenzilamino) propil]-3-metilsulfanil-5-(2-oksopirolidin-1-il)-benzamido;
N-[1-benzil-2-hidroksi-3-(3-trifluormetilbenzilamino) propil]-3-etilsulfanil-5-(2-oksopirolidin-1-il)benzamido;
N-[1-benzil-2-hidroksi-3-(3-trifluormetilbenzilamino) propil]-3-etansulfonil-5-(2-oksopirolidin-1-il)-benzamido;
N-[1-benzil-2-hidroksi-3-(3-trifluormetilbenzilamino) propil]-3-metansulfonil-5-(2- oksopirolidin-1-il)-benzamido;
N-[(1S,2R)-1-benzil-3-((S)-1-cikloheksilkarbamoiletil-amino)-2-hidroksipropil]-5-(1,1-diokso-1/^{6}-izotiazolidin-2-il)-N',N'-dipropilizoftalamido;
3-azidometil-N-[(1S,2R)-1-benzil-3-((S)-1-cikloheksilkarbamoiletilamino)-2-hidroksipropil]-5-(1,1-diokso-1/^{6}-izotiazolidin-2-il)benzamido;
3-aminometil-N-[(1S,2R)-1-benzil-3-((S)-1-cikloheksilkarbamoiletilamino)-2-hidroksipropil]-5-(1,1-diokso-1/^{6}-izotiazolidin-2-il)benzamido;
N-[(1S,2R)-1-benzil-3-((S)-1-cikloheksilkarbamoiletil-amino)-2-hidroksipropil]-3-dimetilaminometil-5-(1,1-diokso-1/^{6}-izotiazolidin-2-il)-benzamido;
N-[(1S,2R)-1-benzil-3-((S)-1-cikloheksilkarbamoiletil-amino)-2-hidroksipropil]-3-(1,1-diokso-1/^{6}-izotiazolidin-2-il)-5-vinil-benzamido;
N-[(1S,2R)-1-benzil-3-((S)-1-cikloheksilkarbamoiletil-amino)-2-hidroksipropil]-3-(1,1-diokso-1/^{6}-izotiazolidin-2-il)-5-etil-benzamido;
N-[(1S,2R)-1-benzil-3-((S)-1-cikloheksilkarbamoiletil-amino)-2-hidroksipropil]-3-(1,1-diokso-1/^{6}-izotiazolidin-2-il)-5-metoksimetilbenzamido;
N-[(1S,2R)-1-benzil-3-((S)-1-cikloheksilkarbamoiletil-amino)-2-hidroksipropil]-3-(1,1-diokso-1/^{6}-izotiazolidin-2-il)-5-etoksimetilbenzamido;
N-[(1S,2R)-1-benzil-3-((S)-1-cikloheksilkarbamoiletil-amino)-2-hidroksipropil]-3-(1,1-diokso-1/^{6}-izotiazolidin-2-il)-5-(Z/E)-propenilbenzamido;
N-[(1S,2R)-1-benzil-3-((S)-1-cikloheksilkarbamoiletil-amino)-2-hidroksipropil]-3-(Z/E)-but-1-enil-5-(1,1-diokso-1/^{6}-izotiazolidin-2-il)benzamido;
N-[(1S,2R)-1-benzil-3-((S)-1-cikloheksilkarbamoiletil-amino)-2-hidroksipropil]-3-(1,1-diokso-1/^{6}-izotiazolidin-2-il)-5-propilbenzamido;
N-[(1S,2R)-1-benzil-3-((S)-1-cikloheksilkarbamoiletil-amino)-2-hidroksipropil]-3-butil-5-(1,1-diokso-1/^{6}-izotiazolidin-2-il)benzamido;
N-[(1S,2R)-1-benzil-3-((S)-1-cikloheksilkarbamoiletil-amino)-2-hidroksipropil]-3-(1,1-diokso-1/^{6}-izotiazolidin-2-il)-5-(2-metilpropenil)benzamido;
N-[(1S,2R)-1-benzil-3-((S)-1-cikloheksilkarbamoiletil-amino)-2-hidroksipropil]-3-(1,1-diokso-1/^{6}-izotiazolidin-2-il)-5-fluormetilbenzamido;
N-[1-benzil-3-(1-cikloheksilkarbamoiletilamino)-2-hidroksi-propil]-3-(1,1-diokso-1/^{6}-izotiazolidin-2-il)-5-izobutilbenzamido;

N-[1-benzil-2-hidroksi-3-(3-trifluormetilbenzilamino) propil]-3-(1,1-diokso-1/^{6}-izotiazolidin-2-il)-5-propilbenzamido;
N-[1-benzil-3-(1,5-dimetilheksilamino)-2-hidroksipropil]-3-(1,1-diokso-1/^{6}-izotiazolidin-2-il)-5-propilbenzamido;
N-(1-benzil-3-cikloheksilamino-2-hidroksipropil)-3-(1,1-diokso-1/^{6}-izotiazolidin-2-il)-5-propilbenzamido;
N-[1-benzil-2-hidroksi-3-(3-metoksibenzilamino) propil]-3-(1,1-diokso-1/^{6}-izotiazolidin-2-il)-5-propil-benzamido;
N-[1-benzil-3-(1-cikloheksilkarbamoiletilamino)-2-hidroksipropil]-5-(1,1-diokso-1/^{6}-izotiazolidin-2-il) izoftalamido;
N-[1-benzil-3-(1-cikloheksilkarbamoiletilamino)-2-hidroksipropil]-3-ciano-5-(1,1-diokso-1/^{6}-izotiazolidin-2-il)benzamido;
N-[1-benzil-2-hidroksi-3-(3-trifluormetilbenzilamino) propil]-3-ciano-5-(1,1-diokso-1/^{6}-izotiazolidin-2-il) benzamido;
N-[1-benzil-2-hidroksi-3-(3-trifluormetilbenzilamino) propil]-3-(1,1-diokso-1/^{6}-izotiazolidin-2-il)-5-etinilbenzamido;
N-[(1S,2R)-1-benzil-3-((S)-1-cikloheksilkarbamoiletil-amino)-2-hidroksipropil]-3-nitro-5-(2-oksopiperidin-1-il) benzamido;
3-amino-N-[(1S,2R)-1-benzil-3-((S)-1-cikloheksilkarbamoiletilamino)-2-hidroksipropil]-5-(2-oksopiperidin-1-il)benzamido;
N-[(1S,2R)-1-benzil-3-((S)-1-cikloheksilkarbamoiletil-amino)-2-hidroksipropil]-3-(2-oksopiperidin-1-il)-5-propilaminobenzamido;
N-[(1S,2R)-1-benzil-3-((S)-1-cikloheksilkarbamoiletil-amino)-2-hidroksipropil]-3-dietilamino-5-(2-oksopiperidin-1-il)benzamido;
N-[(1S,2R)-1-benzil-3-((S)-1-cikloheksilkarbamoiletil-amino)-2-hidroksipropil]-3-etilamino-5-(2-oksopiperidin-1-il)benzamido;
N-[(1S,2R)-1-benzil-3-((S)-1-cikloheksilkarbamoiletil-amino)-2-hidroksipropil]-3-metilamino-5-(2-oksopiperidin-1-il)benzamido;
N-[(1S,2R)-1-benzil-3-((S)-1-cikloheksilkarbamoiletil-amino)-2-hidroksipropil]-3-(2-oksopiperidin-1-il)-5-piperidin-1-ilbenzamido;
N-[(1S,2R)-1-benzil-3-((S)-1-cikloheksilkarbamoiletil-amino)-2-hidroksipropil]-3-morfolin-4-il-5-(2-oksopiperidin-1-il)benzamido;
N-[(1S,2R)-1-benzil-3-((S)-1-cikloheksilkarbamoiletil-amino)-2-hidroksipropil]-3-(2-oksopiperidin-1-il)-5-pirolidin-1-il-benzamido;
N-[(1S,2R)-1-benzil-3-((S)-1-cikloheksilkarbamoiletil-amino)-2-hidroksipropil]-3-(1,1-diokso-1/^{6}-izotiazolidin-2-il)-5-izopropilaminobenzamido;
N-[(1S,2R)-1-benzil-2-hidroksi-3-((1S,2R)-2-hidroksi-1-izobutilkarbamoil-pentilamino)-propil]-3-(1,1-diokso-1/^{6}-izotiazolidin-2-il)-5-izopropilaminobenzamido;
3-benzilamino-N-[(1S,2R)-1-benzil-3-((S)-1-cikloheksilkarbamoiletilamino)-2-hidroksi-propil]-5-(1,1- diokso-1/^{6}-izotiazolidin-2-il)benzamido;
N-[(1S,2R)-1-benzil-3-((S)-1-cikloheksilkarbamoiletil-amino)-2-hidroksipropil]-3-butilamino-5-(1,1-diokso-1/^{6}-izotiazolidin-2-il)benzamido;
N-[(1S,2R)-1-benzil-3-((S)-1-cikloheksilkarbamoiletil-amino)-2-hidroksipropil]-3-(1,1-diokso-1/^{6}-izotiazolidin-2-il)-5-(3-metilbutilamino)-benzamido;
N-[(1S,2R)-1-benzil-3-((S)-1-cikloheksilkarbamoiletil-amino)-2-hidroksipropil]-3-(1,1-diokso-1/^{6}-izotiazolidin-2-il)-5-fenetilamino-benzamido;
N-[(1S,2R)-1-benzil-3-((S)-1-cikloheksilkarbamoiletil-amino)-2-hidroksipropil]-3-(1,1-diokso-1/^{6}-izotiazolidin-2-il)-5-pentilaminobenzamido;
N-[(1S,2R)-1-benzil-3-((S)-1-cikloheksilkarbamoiletil-amino)-2-hidroksipropil]-3-(1,1-diokso-1/^{6}-izotiazolidin-2-il)-5-propilaminobenzamido;
N-[(1S,2R)-1-benzil-3-((S)-1-cikloheksilkarbamoiletil-amino)-2-hidroksipropil)-3-(1,1-diokso-1/^{6}-izotiazolidin-2-il)-5-etilaminobenzamido;
N-[(1S,2R)-1-benzil-3-((S)-1-cikloheksilkarbamoiletil-amino)-2-hidroksipropil]-3-dietilamino-5-(1,1-diokso-1/^{6}-izotiazolidin-2-il)benzamido;
N-[(1S,2R)-1-benzil-3-(1,5-dimetilheksilamino)-2-hidroksipropil]-3-(1,1-diokso- 1/^{6}-izotiazolidin-2-il)-5-etilaminobenzamido;
N-[(1S,2R)-1-benzil-3-(1,5-dimetilheksilamino)-2-hidroksipropil]-3-(1,1-diokso-1/^{6}-izotiazolidin-2-il)-5-izopropilaminobenzamido;
N-[(1S,2R)-1-benzil-3-((S)-1-cikloheksilkarbamoil etilamino)-2-hidroksipropil]-3-(ciklopropilmetilamino)-5-(1,1-diokso-1/^{6}-izotiazolidin-2-il)benzamido;
N-[(1S,2R)-1-benzil-2-hidroksi-3-(3-metoksibenzil-amino)propil]-3-(1,1-diokso- 1/^{6}-izotiazolidin-2-il)-5-etilamino-benzamido;
N-[(1S,2R)-1-benzil-2-hidroksi-3-(3-trifluormetilbenzil-amino)propil]-3-(1,1-diokso-1/^{6}-izotiazolidin-2-il)-5-etilaminobenzamido;
N-((1S,2R)-1-benzil-3-cikloheksilamino-2-hidroksipropil)-3-(1,1-diokso-1/^{6}-izotiazolidin-2-il)-5-etilaminobenzamido;
N-[1-benzil-2-hidroksi-3-(3-trifluormetilbenzilamino) propil]-3-(1,1-diokso-1/^{6}-izotiazolidin-2-il)-5-morfolin-4-il-benzamido;
N-[(1S,2R)-1-benzil-2-hidroksi-3-(3-trifluormetil-benzilamino)-propil]-3-(1,1-diokso-1/^{6}-izotiazolidin-2-il)-5-pirolidin-1-il-benzamido;
N-[1-benzil-2-hidroksi-3-(3-trifluormetilbenzilamino) propil]-3-(1,1-diokso-1/^{6}-izotiazolidin-2-il)-5-metilaminobenzamido;
N-[(1S,2R)-1-benzil-3-((S)-1-cikloheksilkarbamoiletil-amino)-2-hidroksipropil]-3-(1,1-diokso-1/^{6}-izotiazolidin-2-il)-5-etoksibenzamido;
N-[1-benzil-2-hidroksi-3-(3-trifluormetilbenzilamino) propil]-3-(1,1-diokso-1/^{6}-izotiazolidin-2-il)-5-etoksibenzamido;
N-[1-benzil-3-(1,5-dimetilheksilamino)-2-hidroksipropil]-3-(1,1-diokso-1/^{6}-izotiazolidin-2-il)-5-etoksibenzamido;
N-[1-benzil-2-hidroksi-3-(3-metoksibenzilamino) propil]-3-(1,1-diokso-1/^{6}-izotiazolidin-2-il)-5-etoksibenzamido;
N-(1-benzil-3-cikloheksilamino-2-hidroksipropil)-3-(1,1-diokso-1/^{6}-izotiazolidin-2-il)-5-etoksibenzamido;
N-[1-benzil-3-(1-cikloheksilkarbamoiletilamino)-2-hidroksipropil]-3-(1,1-diokso- 1/^{6}-izotiazolidin-2 il)-5-izopropoksibenzamido;
N-[1-benzil-3-(1-cikloheksilkarbamoiletilamino)-2-hidroksipropil]-3-(1,1-diokso- 1/^{6}-izotiazolidin-2-il)-5-propoksibenzamido;
N-[1-benzil-3-(1-cikloheksilkarbamoiletilamino)-2-hidroksipropil]-3-(1,1-diokso- 1/^{6}-izotiazolidin-2-il)-5-pentiloksibenzamido;

N-[1-benzil-3-(1-cikloheksilkarbamoiletilamino)-2-hidroksipropil]-3-(1,1-diokso- 1/^{6}-izotiazolidin-2-il)-5-metoksibenzamido;
N-(1-benzil-3-ciklopropilamino-2-hidroksipropil)-3-(1,1-diokso-1/6-izotiazolidin-2-il)-5-etoksibenzamido;
N-[1-benzil-2-hidroksi-3-(3-trifluormetoksibenzil-amino)propil]-3-(1,1-diokso-1/^{6}-izotiazolidin-2-il)-5-etoksibenzamido;
N-[1-benzil-2-hidroksi-3-(3-trifluormetilbenzilamino) propil]-3-(1,1-diokso-1/^{6}-izotiazolidin-2-il)-5-metilsulfanilbenzamido;
N-[1-benzil-2-hidroksi-3-(3-trifluormetilbenzilamino) propil]-3-(1,1-diokso-1/^{6}-izotiazolidin-2-il)-5-etilsulfanilbenzamido;
N-[1-benzil-2-hidroksi-3-(3-trifluormetilbenzilamino) propil]-3-(1,1-diokso-1/^{6}-izotiazolidin-2-il)-5-etansulfonilbenzamido;
N-[1-benzil-2-hidroksi-3-(3-trifluormetilbenzilamino) propil]-3-(1,1-diokso-1/^{6}-izotiazolidin-2-il)-5-metansulfonilbenzamido;
N-[(1S,2R)-1-benzil-3-((S)-1-cikloheksilkarbamoiletil-amino)-2-hidroksipropil]-5-(2-oksopiperidin-1-il)-N',N'-dipropilizoftalamido;
3-(1,1-dioksidotetrahidro-2*H*-1,2-tiazin-2-il)-2-fluor-*N*-{(1S,2R)-2-hidroksi-1-(fenilmetil)-3-[({3-[(trifluormetil) oksi]fenil}metil)amino]propil}-5-[(1-metiletil)amino] benzamido;
3-(1,1-dioksidotetrahidro-2*H*-1,2-tiazin-2-il)-5-(etilamino)-*N*-[(1*S*,2*R*)-3-{[(3-etil-5-izoksazolil) metil]amino}-2-hidroksi-1-(fenilmetil)propil]-2-fluorbenzamido;
4-(1,1-dioksidotetrahidro-2*H*-1,2-tiazin-2-il)-1-etil-*N*-[(1*S*,2*R*)-2-hidroksi-1-(fenilmetil)-3-(tetrahidro-2*H*-piran-4-ilamino)propil]-1*H*-benzimidazol-6-karboksamido;
8-(1,1-dioksido-2-izotiazolidinil)-4-etil-*N*-[(1*S*,2*R*)-2-hidroksi-1-(fenilmetil)-3-(tetrahidro-2*H*-piran-4-ilamino)propil]-1,2,3,4-tetrahidro-6-chinoksalinkarboksamido;
8-(1,1-dioksido-2-izotiazolidinil)-4-etil-*N*-[(1S,2R)-3-{[(1-etil-1*H*-pirazol-4-il)metil]amino}-2-hidroksi-1-(fenilmetil)propil]-1,2,3,4-tetrahidro-6-chinoksalinkarboksamido;
4-(1,1-dioksidotetrahidro-2*H*-1,2-tiazin-2-il)-1-etil-*N*-[(1*S*,2*R*)-2-hidroksi-3-[(1-metiletil)amino]-1-(fenilmetil) propil]-1*H*-benzimidazol-6-karboksamido;
8-(1,1-dioksido-2-izotiazolidinil)-4-etil-*N*-[(1*S*,2*R*)-2-hidroksi-3-[(1-metiletil)amino]-1-(fenilmetil) propil]-1,2,3,4-tetrahidro-6-chinoksalinkarboksamido;
N-[(1S,2R)-1-benzil-3-((S)-1-cikloheksilkarbamoiletil-amino)-2-hidroksipropil]-5-(1,1-diokso-1/^{6}-[1,2]tiazinan-2-il)-N',N'-dipropilizoftalamido;
N-[1-benzil-2-hidroksi-3-(3-trifluormetilbenzilamino) propil]-5-(1,1-diokso-1/^{6}-[1,2] tiazinan-2-il)-N',N'-dipropilizoftalamido;
N-(1-benzil-3-ciklopropilamino-2-hidroksipropil)-5-(1,1-diokso-1/^{6}-[1,2]tiazinan-2-il)-N',N'-dipropilizoftalamido;
N-[1-benzil-2-hidroksi-3-(3-trifluormetilbenzilamino) propil]-3-(1,1-diokso-1/^{6}-[1,2]tiazinan-2-il)-5-propilbenzamido;
N-[1-benzil-2-hidroksi-3-(3-metoksibenzilamino) propil]-3-(1,1-diokso-1/^{6}-[1,2]tiazinan-2-il)-5-propilbenzamido;
N-[1-benzil-3-(1,5-dimetilheksilamino)-2-hidroksipropil]-3-(1,1-diokso-1/^{6}-[1,2]tiazinan-2-il)-5-propilbenzamido;
N-[1-benzil-3-(1-cikloheksilkarbamoiletilamino)-2-hidroksipropil]-3-(1,1-diokso-1/^{6}-[1,2] tiazinan-2- il)-5-propilbenzamido;
N-[1-benzil-2-hidroksi-3-(3-metoksibenzilamino) propil]-5-(1,1-diokso-1/^{6}-[1,2]tiazinan-2-il)-N',N'-dipropilizoftalamido;
N-[1-benzil-2-hidroksi-3-(3-trifluormetoksibenzil-amino)propil]-5-(1,1-diokso-1/^{6}-[1,2]tiazinan-2-il)-N',N'-dipropil-izoftalamido;
N-[1-benzil-2-hidroksi-3-(3-trifluormetilbenzilamino) propil]-3-(1,1-diokso-1/^{6}-[1,2]tiazinan-2-il)-5-etilaminobenzamido;
N-[1-benzil-2-hidroksi-3-(3-metoksibenzilamino) propil]-3-(1,1-diokso-1/^{6}-[1,2] tiazinan-2-il)-5-etilaminobenzamido;
N-[1-benzil-3-(1,5-dimetilheksilamino)-2-hidroksipropil]-3-(1,1-diokso-1/^{6}-[1,2] tiazinan-2-il)-5-etilaminobenzamido;
N-[1-benzil-3-(1-cikloheksilkarbamoiletilamino)-2-hidroksipropil]-3-(1,1-diokso-1/^{6}-[1,2] tiazinan-2- il)-5-etilaminobenzamido;
N-{(1S,2R)-1-benzil-3-[(3,5-dichlorbenzil)amino]-2-hidroksipropil}-3-(1,1- dioksido-1,2-tiazinan-2-il)-5-(etilamino)benzamido;
N-{(1S,2R)-1-benzil-3-[(2-fluor-5-metoksibenzil) amino]-2-hidroksipropil}-3-(1,1-dioksido-1,2-tiazinan-2-il)-5-(etilamino)benzamido;
N-{(1S,2R)-1-benzil-3-[(4-fluor-3-metoksibenzil) amino]-2-hidroksipropil}-3-(1,1-dioksido-1,2-tiazinan-2-il)-5-(etilamino)benzamido;
N-{(1S,2R)-1-Benzil-3-[(3,5-dimetilbenzil)amino]-2-hidroksipropil}-3-(1,1- dioksido-1,2-tiazinan-2-il)-5-(etilamino)benzamido;
N-{(1S,2R)-1-benzil-3-[(3,5-difluorbenzil)amino]-2-hidroksipropil}-3-(1,1- dioksido-1,2-tiazinan-2-il)-5-(etilamino)benzamido;
N-((1S,2R)-1-benzil-2-hidroksi-3-{[3-nitro-5-(trifluormetil)benzil]amino}propil)-3-(1,1-dioksido-1,2-tiazinan-2-il)-5-(etilamino)benzamido;
N-((1S,2R)-1-benzil-3-{[(5-cianopiridin-3-il)metil] amino}-2-hidroksipropil)-3-(1,1-dioksido-1,2-tiazinan-2-il)-5-(etilamino)benzamido;
N-{(1S,2R)-1-benzil-3-[(3-chlor-5-metoksibenzil)amino]-2-hidroksipropil}-3-(1,1-dioksido-1,2-tiazinan-2-il)-5-(etilamino)benzamido;
N-{(1S,2R)-1-benzil-3-[(3-brom-5-fluorbenzil)amino]-2-hidroksipropil}-3-(1,1-dioksido-1,2-tiazinan-2-il)-5-(etilamino)benzamido;
5-{[((2R,3S)-3-{[3-(1,1-dioksido-1,2-tiazinan-2-il)-5-(etilamino)benzoil]amino}-2-hidroksi-4-fenilbutil)amino]metil}-N-metilnikotinamido;
N-{(1S,2R)-1-benzil-3-[(3-brom-5-metoksibenzil) amino]-2-hidroksipropil}-3-(1,1-dioksido-1,2-tiazinan-2-il)-5-(etilamino)benzamido;
metilo 5-{[((2R,3S)-3-{[3-(1,1-dioksido-1,2-tiazinan-2-il)-5-(etilamino)benzoil] amino}-2-hidroksi-4-fenilbutil)amino]metil}nikotinato;
N-{(1S,2R)-1-benzil-3-[(3,5-di-tret-butilbenzil)amino]-2-hidroksipropil}-3-(1,1-dioksido-1,2-tiazinan-2-il)-5-(etilamino)benzamido;
N-((1S,2R)-1-benzil-2-hidroksi-3-{[3-metil-5-(metilsulfonil)benzil]amino}propil)-3-(1,1-dioksido-1,2-tiazinan-2-il)-5-(etilamino)benzamido;

N-{(1S,2R)-1-benzil-2-hidroksi-3-[(3-metoksi-5-metilbenzil)amino]propil}-3-(1,1-dioksido-1,2-tiazinan-2-il)-5-(etilamino)benzamido;
dimetilo 5-{[((2R,3S)-3-{[3-(1,1-dioksido-1,2-tiazinan-2-il)-5-(etilamino)benzoil] amino}-2-hidroksi-4-fenilbutil)amino]metil}izoftalato;
N-{(1S,2R)-1-benzil-3-[(3,5-diizopropoksibenzil) amino]-2-hidroksipropil}-3-(1,1-dioksido-1,2-tiazinan-2-il)-5-(etilamino)benzamido;
N-((1S,2R)-1-benzil-3-{[(4-brom-2-tienil)metil] amino}-2-hidroksipropil)-3-(1,1-dioksido-1,2-tiazinan-2-il)-5-(etilamino)benzamido;
N-{(1S,2R)-1-benzil-3-[(2,3-dihidro-1-benzofuran-6-ilmetil)amino]-2-hidroksipropil}-3-(1,1-dioksido-1,2-tiazinan-2-il)-5-(etilamino)benzamido;
N-((1S,2R)-1-benzil-3-{[(4-chlor-1-metil-1H-pirazol-3-il) metil]amino}-2-hidroksipropil)-3-(1,1-dioksido-1,2-tiazinan-2-il)-5-(etilamino)benzamido;
N-((1S,2R)-1-benzil-3-{[(2-brom-1,3-tiazol-5-il) metil]amino}-2-hidroksipropil)-3-(1,1-dioksido-1,2-tiazinan-2-il)-5-(etilamino)benzamido;
N-((1S,2R)-1-benzil-3-{[(4-brom-1H-pirol-2-il) metil]amino}-2-hidroksipropil)-3-(1,1-dioksido-1,2-tiazinan-2-il)-5-(etilamino)benzamido;
N-((1S,2R)-1-benzil-3-{[(2-butil-1H-imidazol-4-il) metil]amino}-2-hidroksipropil)-3-(1,1-dioksido-1,2-tiazinan-2-il)-5-(etilamino)benzamido;
N-{(1S,2R)-1-benzil-3-[(3-brombenzil)amino]-2-hidroksipropil}-3-(1,1-dioksido-1,2-tiazinan-2-il)-5-(etilamino)benzamido;
N-{(1S,2R)-1-benzil-2-hidroksi-3-[(3-nitrobenzil) amino]propil}-3-(1,1-dioksido-1,2-tiazinan-2-il)-5-(etilamino)benzamido;
N-{(1S,2R)-1-benzil-2-hidroksi-3-[(3-tienilmetil)amino] propil}-3-(1,1-dioksido-1,2-tiazinan-2-il)-5-(etilamino)benzamido;
N-((1S,2R)-1-benzil-3-{[(4-brom-1-metil-1H-pirazol-3-il) metil]amino}-2-hidroksipropil)-3-(1,1-dioksido-1,2-tiazinan-2-il)-5-(etilamino)benzamido;
N-((1S,2R)-1-benzil-3-{[3-fluor-5-(trifluormetil)benzil] amino}-2-hidroksipropil)-3-(1,1-dioksido-1,2-tiazinan-2-il)-5-(etilamino)benzamido;
N-{(1S,2R)-1-benzil-2-hidroksi-3-[(3-vinilbenzil) amino]propil}-3-(1,1-dioksido-1,2-tiazinan-2-il)-5-(etilamino)benzamido;
N-((1S,2R)-1-benzil-2-hidroksi-3-{[(4-metoksi-3-tienil) metil]amino}propil)-3-(1,1-dioksido-1,2-tiazinan-2-il)-5-(etilamino)benzamido;
3-{[((2R,3S)-3-{[3-(1,1-dioksido-1,2-tiazinan-2-il)-5-(etilamino)benzoil]amino}-2-hidroksi-4-fenilbutil) amino]metil}benzenkarboksirūgšties;
N-{(1S,2R)-1-benzil-3-[(3,4-dimetoksibenzil)amino]-2-hidroksipropil}-3-(1,1- dioksido-1,2 tiazinan-2-il)-5-(etilamino)benzamido;
N-((1S,2R)-1-benzil-3-{[(5-etil-2-furil)metil]amino}-2-hidroksipropil)-3-(1,1-dioksido-1,2-tiazinan-2-il)-5-(etilamino)benzamido;
N-{(1S,2R)-1-benzil-3-[(2,3-dihidro-1,4-benzodioksin-6-ilmetil)amino]-2-hidroksipropil}-3-(1,1-dioksido-1,2-tiazinan-2-il)-5-(etilamino)benzamido;
N-{(1S,2R)-1-benzil-3-[(3-etoksi-4-metoksibenzil) amino]-2-hidroksipropil}-3-(1,1-dioksido-1,2-tiazinan-2-il)-5-(etilamino)benzamido;
N-((1S,2R)-1-benzil-3-{[(5-etil-2-tienil)metil]amino}-2-hidroksipropil)-3-(1,1-dioksido-1,2-tiazinan-2-il)-5-(etilamino)benzamido;
N-{(1S,2R)-1-benzil-3-[(3-chlor-4-fluorbenzil)amino]-2-hidroksipropil}-3-(1,1-dioksido-1,2-tiazinan-2-il)-5-(etilamino)benzamido;
N-((1S,2R)-1-benzil-3-{[(1-etil-1H-pirazol-4-il) metil]amino}-2-hidroksipropil)-3-(1,1-dioksido-1,2-tiazinan-2-il)-5-(etilamino)benzamido;
N-((1S,2R)-1-benzil-3-{[(1-etil-3-metil-1H-pirazol-4-il) metil]amino}-2-hidroksipropil)-3-(1,1-dioksido-1,2-tiazinan-2-il)-5-(etilamino)benzamido;
N-((1S,2R)-1-benzil-3-{[(2,2-dimetil-3,4-dihidro-2H-chromen-6-il)metil]amino}-2-hidroksipropil)-3-(1,1-dioksido-1,2-tiazinan-2-il)-5-(etilamino)benzamido;
N-((1S,2R)-1-benzil-3-{[4-chlor-3-(trifluormetil)benzil] amino}-2-hidroksipropil)-3-(1,1-dioksido-1,2-tiazinan-2-il)-5-(etilamino)benzamido;
N-((1S,2R)-1-benzil-2-hidroksi-3-{[(6-metilpiridin-2-il) metil]amino}propil)-3-(1,1-dioksido-1,2-tiazinan-2-il)-5-(etilamino)benzamido;
N-{(1S,2R)-1-benzil-3-[(3-etilbenzil)amino]-2-hidroksipropil}-3-(1,1-dioksido-1,2-tiazinan-2-il)-5-(etilamino)benzamido;
N-((1S,2R)-1-benzil-3-{[(1-etil-1H-pirazol-4-il) metil]amino}-2-hidroksipropil)-3-(1,1-dioksido-1,2-tiazinan-2-il)-5-(etilamino)-2-fluorbenzamido;
N-((1S,2R)-1-benzil-3-{[(1-etil-1H-pirazol-4-il) metil]amino}-2-hidroksipropil)-3-(etilamino)-5-(2-oksopirolidin-1-il)benzamido;
N-{(1S,2R)-1-benzil-2-hidroksi-3-[(3-metoksi-4-metilbenzil)amino]propil}-3-(1,1-dioksido-1,2-tiazinan-2-il)-5-(etilamino)benzamido;
N-{(1S,2R)-1-benzil-2-hidroksi-3-[(3-metoksi-2-metilbenzil)amino]propil}-3-(1,1-dioksido-1,2-tiazinan-2-il)-5-(etilamino)benzamido;
3-(1,1-dioksidotetrahidro-2H-1,2-tiazin-2-il)-5-(etilamino)-N-[(1S,2R)-2-hidroksi-3-[(1-metilbutil) amino]-1-(fenilmetil)propil]benzamido;
3-(1,1-dioksidotetrahidro-2H-1,2-tiazin-2-il)-5-(etilamino)-N-{(1S,2R)-2-hidroksi-1-(fenilmetil)-3-[(1-propilbutil)amino]propil}benzamido;
3-(1,1-dioksidotetrahidro-2H-1,2-tiazin-2-il)-5-(etilamino)-N-[(1S,2R)-2-hidroksi-3-[(1-metilpentil) amino]-1-(fenilmetil)propil]benzamido;
N-[(1S,2R)-3-[(1,4-dimetilpentil)amino]-2-hidroksi-1-(fenilmetil)propil]-3-(1,1- dioksidotetrahidro-2H-1,2-tiazin-2-il)-5-(etilamino)benzamido;
3-(1,1-dioksidotetrahidro-2H-1,2-tiazin-2-il)-5-(etilamino)-N-[(1S,2R)-2-hidroksi-3-[(3-metilbutil) amino]-1-(fenilmetil)propil]benzamido;
3-(1,1-dioksidotetrahidro-2H-1,2-tiazin-2-il)-5-(etilamino)-N-[(1S,2R)-2-hidroksi-1-(fenilmetil)-3-(propilamino)propil]benzamido;
N-[(1S,2R)-3-{[1-(3-chforfenil)propil]amino}-2-hidroksi-1-(fenilmetil)propil]-3-(etilamino)-5-(2-okso-1-pirolidinil)benzamido;
N-[(1S,2R)-3-{[1-(3-chlorfenil)propil]amino}-2-hidroksi-1-(fenilmetil)propil]-3-ciklopentil-5-(2-okso-1-pirolidinil)benzamido;
3-(1,1-dioksidotetrahidro-2H-1,2-tiazin-2-il)-5-(etilamino)-N-[(1S,2R)-2-hidroksi-3-[(4-metilpentil) amino]-1-(fenilmetil)propil]benzamido;
3-(1,1-dioksidotetrahidro-2H-1,2-tiazin-2-il)-5-(etilamino)-N-[(1S,2R)-2-hidroksi-3-[(5-metilheksil) amino]-1-(fenilmetil)propy)]benzamido;
3-(1,1-dioksidotetrahidro-2H-1,2-tiazin-2-il)-5-(etilamino)-N-[(1S,2R)-2-hidroksi-3-[(1-metilpropil) amino]-1-(fenilmetil)propil] benzamido;

3-(1,1-dioksidotetrahidro-2H-1,2-tiazin-2-il)-5-(etilamino)-N-[(1S,2R)-2-hidroksi-3-[(1-metilheksil) amino]-1-(fenilmetil)propil]benzamido;
N-[(1S,2R)-3-{[(3,5-dibromfenil)metil]amino}-2-hidroksi-1-(fenilmetil)propil]-3-[(1-metiletil)oksi]-5-(2-okso-1-pirolidinil)benzamido;
N-{(1S,2R)-2-hidroksi-1-(fenilmetil)-3-[(fenilmetil) amino]propil}-3-[(1-metiletil)oksi]-5-(2-okso-1-pirolidinil)benzamido;
N-[(1S,2R)-3-{[(3-bromfenil)metil]amino}-2-hidroksi-1-(fenilmetil)propil]-3-[(1-metiletil)oksi]-5-(2-okso-1-pirolidinil)benzamido;
N-[(1S,2R)-3-({[3-(etiloksi)fenil]metil}amino)-2-hidroksi-1-(fenilmetil)propil]-3-[(1-metiletil)oksi]-5-(2-okso-1-pirolidinil)benzamido;
N-[(1S,2R)-3-{[(3-chlorfenil)metil]amino}-2-hidroksi-1-(fenilmetil)propil]-3-[(1-metiletil)oksi]-5-(2-okso-1-pirolidinil)benzamido;
N-{(1S,2R)-2-hidroksi-1-(fenilmetil)-3-[({3-[(trifluormetil)oksi]fenil}metil)amino]propil}-3-[(1-metiletil)oksi]-5-(2-okso-1-pirolidinil)benzamido;
N-[(1S,2R)-3-({[3,5-bis(metiloksi)fenil]metil}amino)-2-hidroksi-1-(fenilmetil)propil]-3-[(1-metiletil)oksi]-5-(2-okso-1-pirolidinil)benzamido;
N-[(1S,2R)-3-{[(3,5-dichlorfenil)metil]amino}-2-hidroksi-1-(fenilmetil)propil]-3-[(1-metiletil)oksi]-5-(2-okso-1-pirolidinil)benzamido;
N-[(1S,2R)-3-{[(3,5-difluorfenil)metil]amino}-2-hidroksi-1-(fenilmetil)propil]-3-[(1-metiletil)oksi]-5-(2-okso-1-pirolidinil)benzamido;
N-[(1S,2R)-2-hidroksi-1-(fenilmetil)-3-({[3-(trifluormetil)fenil]metil}amino)propil]-3-[(1-metiletil)oksi]-5-(2-okso-1-pirolidinil)benzamido;
N-[(1S,2R)-3-({[3,5-bis(trifluormetil)fenil]metil}amino)-2-hidroksi-1-(fenilmetil)propil]-3-[(1-metiletil)oksi]-5-(2-okso-1-pirolidinil)benzamido;
N-[(1S,2R)-2-hidroksi-3-{[(3-metilfenil)metil]amino}-1-(fenilmetil)propil]-3-[(1- metiletil)oksi]-5-(2-okso-1-pirolidinil)benzamido;
3-(1,1-dioksidotetrahidro-2H-1,2-tiazin-2-il)-N-[(1S,2R)-2-hidroksi-1-(fenilmetil)-3-({[3-(trifluormetil) fenil]metil}amino)propil]-5-[(1-metiletil)oksi]benzamido;
3-(1,1-dioksidotetrahidro-2H-1,2-tiazin-2-il)-N-[(1S,2R)-2-hidroksi-3-({[3-(metiloksi)fenil]metil} amino)-1-(fenilmetil)propil]-5-[(1-metiletil)oksi] benzamido;
3-(1,1-dioksidotetrahidro-2H-1,2-tiazin-2-il)-N-{(1S,2R)-2-hidroksi-1-(fenilmetil)-3-[({3-[(trifluormetil) oksi]fenil}metil)amino]propil}-5-[(1-metiletil)oksi] benzamido;
N-[(1S,2R)-3-({[3,5-bis(trifluormetil)fenil]metil} amino)-2-hidroksi-1-(fenilmetil)propil]-3-(1,1-dioksidotetrahidro-2H-1,2-tiazin-2-il)-5-[(1-metiletil)oksi]benzamido;
N-[(1S,2R)-3-({[3,5-bis(metiloksi)fenil]metil}amino)-2-hidroksi-1-(fenilmetil)propil]-3-(1,1-dioksidotetrahidro-2H-1,2-tiazin-2-il)-5-[(1-metiletil)oksi]benzamido;
N-[(1S,2R)-3-{[(3,5-dibromfenil)metil]amino}-2-hidroksi-1-(fenilmetil)propil]-3-(1,1-dioksidotetrahidro-2H-1,2-tiazin-2-il)-5-[(1-metiletil)oksi]benzamido;
3-ciklopentil-5-(1,1-dioksidotetrahidro-2H-1,2-tiazin-2-il)-N-[(1S,2R)-2-hidroksi-1-(fenilmetil)-3-({[3-(trifluormetil)fenil]metil}amino)propil]benzamido;
3-ciklopentil-5-(1,1-dioksidotetrahidro-2H-1,2-tiazin-2-il)-N-[(1S,2R)-2-hidroksi-3-({[3-(metiloksi) fenil]metil}amino)-1-(fenilmetil)propil]benzamido;
3-ciklopentil-5-(1,1-dioksidotetrahidro-2H-1,2-tiazin-2-il)-N-{(1S,2R)-2-hidroksi-1-(fenilmetil)-3-[({3-[(trifluormetil) oksi]fenil}metil)amino]propil}benzamido;
N-[(1S,2R)-3-({[3,5-bis(trifluormetil)fenil]metil}amino)-2-hidroksi-1-(fenilmetil)propil]-3-ciklopentil-5-(1,1-dioksidotetrahidro-2H-1,2-tiazin-2-il)benzamido;
N-[(1S,2R)-3-({[3,5-bis(metiloksi)fenil]metil}amino)-2-hidroksi-1-(fenilmetil)propil]-3-ciklopentil-5-(1,1-dioksidotetrahidro-2H-1,2-tiazin-2-il)benzamido;
3-ciklopentil-N-[(1S,2R)-3-{[(3,5-dibromfenil)metil] amino}-2-hidroksi-1-(fenilmetil)propil]-5-(1,1-dioksidotetrahidro-2H-1,2-tiazin-2-il)benzamido;
3-(1,1-dioksidotetrahidro-2H-1,2-tiazin-2-il)-5-(etilamino)-N-{(1S,2R)-2-hidroksi-1-(fenilmetil)-3-[({3-[(trifluormetil)oksi]fenil}metil)amino]propil} benzamido;
N-[(1S,2R)-3-({[3,5-bis(trifluormetil)fenil]metil} amino)-2-hidroksi-1-(fenilmetil)propil]-3-(1,1-dioksidotetrahidro-2H-1,2-tiazin-2-il)-5-(etilamino)benzamido;
N-[(1S,2R)-3-({[3,5-bis(metiloksi)fenil]metil}amino)-2-hidroksi-1-(fenilmetil)propil]-3-(1,1-dioksidotetrahidro-2H-1,2-tiazin-2-il)-5-(etilamino)benzamido;
N-[(1S,2R)-3-{[(3,5-dibromfenil)metil]amino}-2-hidroksi-1-(fenilmetil)propil]-3-(1,1-dioksidotetrahidro-2H-1,2-tiazin-2-il)-5-(etilamino)benzamido;
3-(etiloksi)-N-{(1S,2R)-2-hidroksi-1-(fenilmetil)-3-[({3-[(trifluormetil)oksi]fenil}metil)amino]propil}-5-(2-okso-l-pirolidinil)benzamido;
N-[(1S,2R)-3-({[3,5-bis(trifluormetil)fenil]metil} amino)-2-hidroksi-1-(fenilmetil)propil]-3-(etiloksi)-5-(2-okso-1-pirolidinil)benzamido;
N-[(1S,2R)-3-({[3,5-bis(metiloksi)fenil]metil}amino)-2-hidroksi-1-(fenilmetil) propil]-3-(etiloksi)-5-(2-okso-1-pirolidinil)benzamido;
N-[(1S,2R)-3-([(3,5-dibromfenil)metil]amino}-2-hidroksi-1-(fenilmetil)propil]-3-(etiloksi)-5-(2-okso-1-pirolidinil)benzamido;
3-ciklopentil-N-{(1S,2R)-2-hidroksi-1-(fenilmetil)-3-[({3-[(trifluormetil)oksi]fenil}metil)amino]propil}-5-(2-okso-1-pirolidinil)benzamido;
N-[(1S,2R)-3-({[3,5-bis(trifluormetil)fenil]metil} amino)-2-hidroksi-1-(fenilmetil) propil]-3-ciklopentil-5-(2-okso-1-pirolidinil)benzamido;
N-[(1S,2R)-3-({[3,5-bis(metiloksi)fenil]metil}amino)-2-hidroksi-1-(fenilmetil)propil]-3-ciklopentil-5-(2-okso-1-pirolidinil)benzamido;
3-ciklopentil-N-[(1S,2R)-3-{[(3,5-dibromfenil)metil] amino}-2-hidroksi-1-(fenilmetil)propil]-5-(2-okso-1-pirolidinil)benzamido;
N-[(1S,2R)-3-({[3,5-bis(metiloksi)fenil]metil}amino)-2-hidroksi-1-(fenilmetil)propil]-3-(etilamino)-5-(2-okso-1-pirolidinil)benzamido;
N-[(1S,2R)-3-{[(3,5-dibromfenil)metil]amino}-2-hidroksi-1-(fenilmetil)propil]-3-(etilamino)-5-(2-okso-1-pirolidinil)benzamido;
N-[(1S,2R)-3-({[3,5-bis(trifluormetil)fenil]metil} amino)-2-hidroksi-1-(fenilmetil)propil]-3-(1,1-dioksido-2-izotiazolidinil)-5-(etiloksi)benzamido;
N-[(1S,2R)-3-({[3,5-bis(metiloksi)fenil]metil}amino)-2-hidroksi-1-(fenilmetil)propil]-3-(1,1-dioksido-2-izotiazolidinil)-5-(etiloksi)benzamido;
N-[(1S,2R)-3-{[(3,5-dibromfenil)metil]amino}-2-hidroksi-1-(fenilmetil)propil]-3-(1,1-dioksido-2-izotiazolidinil)-5-(etiloksi)benzamido;

3-(1,1-dioksido-2-izotiazolidinil)-N-[(1S,2R)-2-hidroksi-1-(fenilmetil)-3-({[3-(trifluormetil)fenil]metil} amino)propil]-5-[(1-metiletil)oksi]benzamido;
3-(1,1-dioksido-2-izotiazolidinil)-N-[(1S,2R)-2-hidroksi-3-({[3-(metiloksi)fenil]metil}amino)-1-(fenilmetil)propil]-5-1(1-metiletil)oksi]benzamido;
3-(1,1-dioksido-2-izotiazolidinil)-N-{(1S,2R)-2-hidroksi-1-(fenilmetil)-3-[({3-[(trifluormetil)oksi]fenil} metil)amino]propil}-5-[(1-metiletil)oksi]benzamido;
N-[(1S,2R)-3-({[3,5-bis(trifuormetil)fenil]metil}amino)-2-hidroksi-1-(fenilmetil)propil]-3-(1,1-dioksido-2-izotiazolidinil)-5-[(1-metiletil)oksi]benzamido;
N-[(1S,2R)-3-({[3,5-bis(trifluormetil)fenil]metil}amino)-2-hidroksi-1-(fenilmetil)propil]-3-(1,1-dioksido-2-izotiazolidinil)-5-[(1-metiletil)oksi]benzamido;
N-[(1S,2R)-3-{[(3,5-dibromfenil)metil]amino}-2-hidroksi-1-(fenilmetil)propil]-3-(1,1-dioksido-2-izotiazolidinil)-5-[(1-metiletil)oksi]benzamido;
3-ciklopentil-5-(1,1-dioksido-2-izotiazolidinil)-N-[(1S,2R)-2-hidroksi-1-(fenilmetil)-3-({[3-(trifluormetil) fenil]metil}amino)propil]benzamido;
3-ciklopentil-5-(1,1-dioksido-2-izotiazolidinil)-N-[(1S,2R)-2-hidroksi-3-({[3-(metiloksi)fenil]metil} amino)-1-(fenilmetil)propil]benzamido;
3-ciklopentil-5-(1,1-dioksido-2-izotiazolidinil)-N-{(1S,2R)-2-hidroksi-1-(fenilmetil)-3-[({3-[(trifluormetil) oksi]fenil}metil)amino]propil}benzamido;
N-[(1S,2R)-3-({[3,5-bis(trifluormetil)fenil]metil} amino)-2-hidroksi-1-(fenilmetil) propil]-3-ciklopentil-5-(1,1-dioksido-2-izotiazolidinil)benzamido;
N-[(1S,2R)-3-({[3,5-bis(metiloksi)fenil]metil}amino)-2-hidroksi-1-(fenilmetil)propil]-3-ciklopentil-5-(1,1-dioksido-2-izotiazolidinil)benzamido;
3-ciklopentil-N-[(1S,2R)-3-{[(3,5-dibromfenil)metil] amino}-2-hidroksi-1-(fenilmetil)propil]-5-(1,1-dioksido-2-izotiazolidinil)benzamido;
3-(1,1-dioksido-2-izotiazolidinil)-5-(etilamino)-N-{(1S,2R)-2-hidroksi-1-(fenilmetil)-3-[({3-[(trifluormetil) oksi]fenil}metil)amino]propil}benzamido;
N-[(1S,2R)-3-({[3,5-bis(trifluormetil)fenil]metil}amino)-2-hidroksi-1-(fenilmetil)propil]-3-(1,1-dioksido-2-izotiazolidinil)-5-(etilamino)benzamido;
N-[(1S,2R)-3-({[3,5-bis(metiloksi)fenil]metil}amino)-2-hidroksi-1-(fenilmetil)propil]-3-(1,1-dioksido-2-izotiazolidinil)-5-(etilamino)benzamido;
N-[(1S,2R)-3-{[(3,5-dibromfenil)metil]amino}-2-hidroksi-1-(fenilmetil)propil]-3-(1,1-dioksido-2-izotiazolidinil)-5-(etilamino)benzamido;
3-(1,1-dioksidotetrahidro-2H-1,2-tiazin-2-il)-5-(etiloksi)-N-[(1S,2R)-2-hidroksi-1-(fenilmetil)-3-({[3-(trifluormetil)fenil]metil}amino)propil]benzamido;
3-(1,1-dioksidotetrahidro-2H-1,2-tiazin-2-il)-5-(etiloksi)-N-[(1S,2R)-2-hidroksi-3-({[3-(metiloksi)fenil] metil}amino)-1-(fenilmetil)propil]benzamido;
3-(1,1-dioksidotetrahidro-2H-1,2-tiazin-2-il)-5-(etiloksi)-N-{(1S,2R)-2-hidroksi-1-(fenilmetil)-3-[({3-[(trifluormetil)oksi]fenil}metil)amino]propil} benzamido;
N-[(1S,2R)-3-({[3,5-bis(trifluormetil)fenil]metil} amino)-2-hidroksi-1-(fenilmetil)propil]-3-(1,1-dioksidotetrahidro-2H-1,2-tiazin-2-il)-5-(etiloksi)benzamido;
N-[(1S,2R)-3-({[3,5-bis(metiloksi)fenil]metil}amino)-2-hidroksi-1-(fenilmetil)propil]-3-(1,1-dioksidotetrahidro-2H-1,2-tiazin-2-il)-5-(etiloksi)benzamido;
N-[(1S,2R)-3-([(3,5-dibromfenil)metil]amino)-2-hidroksi-1-(fenilmetil)propil]-3-(1,1-dioksidotetrahidro-2H-1,2-tiazin-2-il)-5-(etiloksi)benzamido;
N-[(1S,2R)-3-{[1-(3-chlorfenil)propil]amino}-2-hidroksi-1-(fenilmetil)propil]-3-(1,1-dioksidotetrahidro-2H-1,2-tiazin-2-il)-5-(etilamino)benzamido;
3-ciklopentil-5-(1,1-dioksidotetrahidro-2H-1,2-tiazin-2-il)-N-[(1S,2R)-2-hidroksi-3-[(1-metilbutil) amino]-1-(fenilmetil)propil]benzamido;
N-[(1S,2R)-1-benzil-2-hidroksi-3-(1,2,3,4-tetrahidronaftalen-2-ilamino)propil]-3-ciklopentil-5-(2-oksopirolidin-1-il)benzamido;
N-[(1S,2R)-1-benzil-3-(2,3-dihidro-1H-inden-2-ilamino)-2-hidroksipropil]-3-ciklopentil-5-(2-oksopirolidin-1-il)benzamido;
N-[(1S,2R)-1-benzil-3-(2,3-dihidro-1H-inden-2-ilamino)-2-hidroksipropil]-3-(1,1-dioksido-1,2-tiazinan-2-il)-5-(etilamino)benzamido ;
N-[(1S,2R)-1-benzil-2-hidroksi-3-(1,2,3,4-tetrahidronaftalen-2-ilamino)propil]-3-(1,1-dioksido-1,2-tiazinan-2-il)-5-(etilamino)benzamido;
N-{(1S,2R)-1-benzil-2-hidroksi-3-[(7-metoksi-1,2,3,4-tetrahidronaftalen-2-il) amino]propil}-3-ciklopentil-5-(2-oksopirolidin-1-il)benzamido;
N-{(1S,2R)-1-benzil-3-[(3,5-dichlorbenzil)amino]-2-hidroksipropil}-3-ciklopentil-5-(2-oksopirolidin-1-il) benzamido;
N-{(1S,2R)-1-benzil-3-[(3,5-dichlorbenzil)amino]-2-hidroksipropil}-3-(1,1- dioksidoizotiazolidin-2-il)-5-etoksibenzamido;
N-{(1S,2R)-1-benzil-3-[(3,5-dichlorbenzil)amino]-2-hidroksipropil}-3-(1,1-dioksidoizotiazolidin-2-il)-5-izopropoksibenzamido;
N-{(1S,2R)-1-benzil-3-[(3,5-dichlorbenzil)amino]-2-hidroksipropil}-3-ciklopentil-5-(1,1-dioksidoizotiazolidin-2-il)benzamido;
N-{(1S,2R)-1-benzil-3-[(3,5-dichlorbenzil)amino]-2-hidroksipropil}-3-(1,1- dioksido-1,2-tiazinan-2-il)-5-etoksibenzamido;
N-{(1S,2R)-1-benzil-3-[(3,5-dichlorbenzil)amino]-2-hidroksipropil}-3-(1,1-dioksido-1,2-tiazinan-2-il)-5-izopropoksibenzamido;
N-{(1S,2R)-1-benzil-3-[(3,5-dichlorbenzil)amino]-2-hidroksipropil)-3-ciklopentil-5-(1,1-dioksido-1,2-tiazinan-2-il)benzamido;
N-{(1S,2R)-1-benzil-3-[(3,5-dichlorbenzil)amino]-2-hidroksipropil}-3-(etilamino)-5-(2-oksopirolidin-1-il) benzamido;
N-{(1S,2R)-1-benzil-3-[(3,5-dichlorbenzil)amino]-2-hidroksipropil}-3-(1,1-dioksidoizotiazolidin-2-il)-5-(etilamino)benzamido;
3-(1,1-dioksidotetrahidro-2H-1,2-tiazin-2-il)-5-(etilamino)-N-[(1S,2R)-2-hidroksi-3-{[1-(4-metilpentil)ciklopropil]amino}-1-(fenilmetil)propil]benzamido;
3-(1,1-dioksidotetrahidro-2H-1,2-tiazin-2-il)-5-(etilamino)-N-[(1S,2R)-3-[(1-etilciklopropil)amino]-2-hidroksi-1-(fenilmetil)propil]benzamido;
3-(1,1-dioksidotetrahidro-2H-1,2-tiazin-2-il)-5-(etilamino)-N-[(1S,2R)-2-hidroksi-3-{[1-(1-metiletil) ciklopropil]amino}-1-(fenilmetil)propil] benzamido;
N-[(1S,2R)-3-(butilamino)-2-hidroksi-1-(fenilmetil) propil]-3-(1,1-dioksidotetrahidro-2H-1,2-tiazin-2-il)-5-(etilamino)benzamido;

3-(1,1-dioksidotetrahidro-2H-1,2-tiazin-2-il)-5-(etilamino)-N-{(1S,2R)-2-hidroksi-1-(fenilmetil)-3-[(1-propilciklopropil)amino]propil}benzamido;
3-(1,1-dioksidotetrahidro-2H-1,2-tiazin-2-il)-5-(etilamino)-N-[(1S,2R)-2-hidroksi-3-{[1-(3-metilbutil) ciklopropil]amino}-1-(fenilmetil)propil]benzamido;
3-(1,1-dioksidotetrahidro-2H-1,2-tiazin-2-il)-5-(etilamino)-N-[(1S,2R)-2-hidroksi-3-{[1-(2-metilpropil) ciklopropil]amino}-1-(fenilmetil)propil]benzamido;
N-[(1S,2R)-3-({1-[(3-chlorfenil)metil]ciklopropil} amino)-2-hidroksi-1-(fenilmetil)propil]-3-(1,1-dioksidotetrahidro-2H-1,2-tiazin-2-il)-5-(etilamino)benzamido;
N-{(1S,2R)-1-benzil-2-hidroksi-3-[(1-metilcikloheksil) amino]propil}-3-(1,1- dioksido-1,2-tiazinan-2-il)-5-(etilamino)benzamido;
N-{(1S,2R)-1-benzil-3-[(1S,2S,4R)-biciklo[2.2.1] hept-2-ilamino]-2-hidroksipropil}-3-(1,1-dioksido-1,2-tiazinan-2-il)-5-(etilamino)benzamido;
N-{(1S,2R)-1-benzil-3-[(4,4-dimetilcikloheksil) amino]-2-hidroksipropil}-3-(1,1-dioksido-1,2-tiazinan-2-il)-5-(etilamino)benzamido;
N-((1S,2R)-1-benzil-2-hidroksi-3-{[(1R)-1,2,2-trimetilpropil]amino}propil)-3-(1,1-dioksido-1,2-tiazinan-2-il)-5-(etilamino)benzamido;
N-((1S,2R)-1-benzil-2-hidroksi-3-{[(1S)-1,2,2-trimetilpropil]amino}propil)-3-(1,1-dioksido-1,2-tiazinan-2-il)-5-(etilamino)benzamido;
N-{(1S,2R)-1-benzil-3-[(2,2-dimetilcikloheksil) amino]-2-hidroksipropil}-3-(1,1-dioksido-1,2-tiazinan-2-il)-5-(etilamino)benzamido;
N-[(1S,2R)-1-benzil-2-hidroksi-3-(pentilamino) propil]-3-(1,1-dioksido-1,2-tiazinan-2-il)-5-(etilamino)benzamido;
N-[(1S,2R)-1-benzil-3-(heksilamino)-2-hidroksipropil]-3-(1,1-dioksido-1,2-tiazinan-2-il)-5-(etilamino)benzamido;
N-{(1S,2R)-1-benzil-3-[(3,3-dimetilbutil)amino]-2-hidroksipropil}-3-(1,1-dioksido-1,2-tiazinan-2-il)-5-(etilamino)benzamido;
N-{(1S,2R)-1-benzil-3-[(1,1-dimetilpropil)amino]-2-hidroksipropil}-3-(1,1- dioksido-1,2-tiazinan-2-il)-5-(etilamino)benzamido;
N-{(1S,2R)-1-benzil-3-[(ciklopropilmetil)amino]-2-hidroksipropil}-3-(1,1- dioksido-1,2-tiazinan-2-il)-5-(etilamino)benzamido;
N-{(1S,2R)-1-benzil-3-[(3,3-dimetilciklopentil) amino]-2-hidroksipropil}-3-(1,1-dioksido-1,2-tiazinan-2-il)-5-(etilamino)benzamido;
N-[(1S,2R)-1-benzil-3-(etilamino)-2-hidroksipropil]-3-(1,1-dioksido-1,2-tiazinan-2-il)-5-(etilamino)benzamido;
N-[(1S,2R)-1-benzil-2-hidroksi-3-(metilamino)propil]-3-(1,1-dioksido-1,2-tiazinan-2-il)-5-(etilamino)benzamido;
N-[(1S,2R)-1-benzil-3-(ciklopropilamino)-2-hidroksipropil]-3-(1,1-dioksido-1,2-tiazinan-2-il)-5-(etilamino)benzamido;
N-[(1S,2R)-3-(1-adamantilamino)-1-benzil-2-hidroksipropil]-3-(1,1-dioksido-1,2-tiazinan-2-il)-5-(etilamino)benzamido;
N-[(1S,2R)-1-benzil-2-hidroksi-3-(1,2,3,4-tetrahidro-naftalen-1-ilamino)propil]-3-ciklopentil-5-(2-oksopirolidin-1-il)benzamido;
N-[(1S,2R)-1-benzil-2-hidroksi-3-(1,2,3,4-tetrahidro-naftalen-1-ilamino)propil]-3-(1,1-dioksido-1,2-tiazinan-2-il)-5-(etilamino)benzamido;
N-((1S,2R)-1-benzil-2-hidroksi-3-{[2-(3-metoksifenil) etil]amirio}propil)-3-(1,1-dioksido-1,2-tiazinan-2-il)-5-(etilamino)benzamido;
N-((1S,2R)-1-benzil-2-hidroksi-3-{[2-(4-metoksifenil) etil]amino}propil)-3-(1,1-dioksido-1,2-tiazinan-2-il)-5-(etilamino)benzamido;
N-((1S,2R)-1-benzil-2-hidroksi-3-{[2-(2-metoksifenil) etil]amino}propil)-3-(1,1-dioksido-1,2-tiazinan-2-il)-5-(etilamino)benzamido;
N-((1S,2R)-1-benzil-3-{[2-(2-chlorfenil)etil]amino}-2-hidroksipropil)-3-(1,1-dioksido-1,2-tiazinan-2-il)-5-(etilamino)benzamido;
N-((1S,2R)-1-benzil-3-{[2-(3-chlorfenil)etil]amino}-2-hidroksipropil)-3-(1,1-dioksido-1,2-tiazinan-2-il)-5-(etilamino)benzamido;
N-((1S,2R)-1-benzil-3-{[2-(4-chlorfenil)etil]amino}-2-hidroksipropil)-3-(1,1-dioksido-1,2-tiazinan-2-il)-5-(etilamino)benzamido;
N-((1S,2R)-1-benzil-2-hidroksi-3-{[2-(4-metilfenil)etil] amino}propil)-3-(1,1-dioksido-1,2-tiazinan-2-il)-5-(etilamino)benzamido;
N-((1S,2R)-1-benzil-2-hidroksi-3-{[2-(2-metilfenil)etil] amino}propil)-3-(1,1-dioksido-1,2-tiazinan-2-il)-5-(etilamino)benzamido;
N-((1S,2R)-1-benzil-3-{[2-(3,4-dichlorfenil)etil]amino}-2-hidroksipropil)-3-(1,1-dioksido-1,2-tiazinan-2-il)-5-(etilamino)benzamido;
N-((1S,2R)-1-benzil-3-{[2-(2,4-dichlorfenil)etil]amino}-2-hidroksipropil)-3-(1,1-dioksido-1,2-tiazinan-2-il)-5-(etilamino)benzamido;
N-((1S,2R)-1-benzil-3-{[2-(3,5-dimetoksifenil)etil] amino}-2-hidroksipropil)-3-(1,1-dioksido-1,2-tiazinan-2-il)-5-(etilamino)benzamido;
N-((1S,2R)-1-benzil-3-{[2-(2,3-dimetoksifenil)etil] amino}-2-hidroksipropil)-3-(1,1-dioksido-1,2-tiazinan-2-il)-5-(etilamino)benzamido;
N-[(1S,2R)-1-benzil-3-(benzilamino)-2-hidroksipropil]-3-(1,1-dioksido-1,2-tiazinan-2-il)-5-(etilamino)benzamido;
N-{(1S,2R)-1-benzil-2-hidroksi-3-[(2-feniletil)amino] propil}-3-(1,1-dioksido-1,2-tiazinan-2-il)-5-(etilamino)benzamido;
N-{(1S,2R)-1-benzil-3-[(1-etilcikloheksil)amino]-2-hidroksipropil}-3-(1,1-dioksido-1,2-tiazinan-2-il)-5-(etilamino)benzamido;
N-{(1S,2R)-1-benzil-2-hidroksi-3-[(1-metilciklopentil) amino]propil}-3-(1,1- dioksido-1,2-tiazinan-2-il)-5-(etilamino)benzamido;
N-{(1S,2R)-1-benzil-2-hidroksi-3-[(1-propilciklopentil) amino]propil}-3-(1,1- dioksido-1,2-tiazinan-2-il)-5-(etilamino)benzamido;
N-{(1S,2R)-1-benzil-2-hidroksi-3-[(1-propilcikloheksil) amino]propil}-3-(1,1- dioksido-1,2-tiazinan-2-il)-5-(etilamino)benzamido;
N-((1S,2R)-1-benzil-3-{[2-(3-chlorfenil)-1,1-dimetiletil] amino}-2-hidroksipropil)-3-(1,1-dioksido-1,2-tiazinan-2-il)-5-(etilamino)benzamido;
3-(1,1-dioksido-1,2-tiazinan-2-il)-5-(etilamino)-N-[(1S,2R)-2-hidroksi-3-[(3-metoksibenzil)amino]-1-(piridin-3-ilmetil)propil] benzamido;
3-(1,1-dioksido-1,2-tiazinan-2-il)-5-(etilamino)-N-[(1S,2R)-2-hidroksi-3-[(3-metoksibenzil)amino]-1-(1,3-tiazol-2-ilmetil)propil]benzamido;
N-[(1S,2R)-3-(cikloheksilamino)-2-hidroksi-1-(1,3-tiazol-2-ilmetil)propil]-3-(1,1-dioksido-1,2-tiazinan-2-il)-5-(etilamino)benzamido;

N-[(1S,2R)-3-[(1,5-dimetilheksil)amino]-2-hidroksi-1-(1,3-tiazol-2-ilmetil)propil]-3-(1,1-dioksido-1,2-tiazinan-2-il)-5-(etilamino)benzamido;
3-(1,1-dioksido-1,2-tiazinan-2-il)-5-(etilamino)-N-{(1S,2R)-1-(2-furilmetil)-2-hidroksi-3-[(3-metoksibenzil)amino]propil}benzamido;
N-[(1S,2R)-3-(cikloheksilamino)-1-(2-furilmetil)-2-hidroksipropil]-3-(1,1-dioksido-1,2-tiazinan-2-il)-5-(etilamino)benzamido;
N-[(1S,2R)-3-[(1,5-dimetilheksil)amino]-1-(2-furilmetil)-2-hidroksipropil]-3-(1,1-dioksido-1,2-tiazinan-2-il)-5-(etilamino)benzamido;
3-(1,1-dioksido-1,2-tiazinan-2-il)-5-(etilamino)-N-{(1S,2R)-1-(2-furilmetil)-2-hidroksi-3-[(1,1,5-trimetilheksil)amino]propil}benzamido;
3-(1,1-dioksido-1,2-tiazinan-2-il)-5-(etilamino)-N-[(1S)-2-hidroksi-3-[(3-metoksibenzil)amino]-1-(piridin-2-ilmetil)propil]benzamido;
N-[(1S,2R)-1-[(4-chlorfenil)metil]-3-(cikloheksilamino)-2-hidroksipropil]-3-(1,1- dioksidotetrahidro-2H-1,2-tiazin-2-il)-5-(etilamino)benzamido;
N-[(1S,2R)-1-[(4-chlorfenil)metil]-2-hidroksi-3-({[3-(metiloksi)fenil]metil}amino)propil]-3-(1,1-dioksidotetrahidro-2H-1,2-tiazin-2-il)-5-(etilamino)benzamido;
3-ciklopentil-N-[(1S,2R)-1-[(3,5-diftuorofenil)metil]-2-hidroksi-3-({[3-(trifluormetil)fenil] metil}amino) propil]-5-(2-okso-1-pirolidinil)benzamido;
N-[(1S,2R)-1-[(3,5-difluorfenil)metil]-2-hidroksi-3-({[3-(trifluormetil)fenil]metil} amino)propil]-3-(1,1-dioksidotetrahidro-2H-1,2-tiazin-2-il)-5-(etilamino)benzamido;
N-[(1S,2R)-1-[(3,5-difluorfenil)metil]-2-hidroksi-3-({[3-(metiloksi)fenil]metil}amino)propil]-3-(1,1-dioksidotetrahidro-2H-1,2-tiazin-2-il)-5-(etilamino)benzamido;
N-{(1S,2R)-1-[(3,5-difluorfenil)metil]-3-[(1,5-dimetilheksil)amino]-2-hidroksipropil}-3-(1,1-dioksidotetrahidro-2H-1,2-tiazin-2-il)-5-(etilamino)benzamido;
N-{(1S,2R)-3-(cikloheksilamino)-1-[(3,5-difluorfenil) metil]-2-hidroksipropil}-3-(1,1-dioksidotetrahidro-2H-1,2-tiazin-2-il)-5-(etilamino)benzamido;
N-{(1S,2R)-1-[(3,5-difluorfenil)metil]-2-hidroksi-3-[(1,1,5-trimetilheksil)amino] propil}-3-(1,1-dioksidotetrahidro-2H-1,2-tiazin-2-il)-5-(etilamino)benzamido;
N-[(1S,2R)-1-[(3,4-difluorfenil)metil]-2-hidroksi-3-({[3-(metiloksi)fenil]metil}amino)propil]-3-(1,1-dioksidotetrahidro-2H-1,2-tiazin-2-il)-5-(etilamino)benzamido;
N-{(1S,2R)-3-(cikloheksilamino)-1-[(3,4-difluorfenil) metil]-2-hidroksipropil}-3-(1,1-dioksidotetrahidro-2H-1,2-tiazin-2-il)-5-(etilamino)benzamido;
N-{(1S,2R)-1-[(3,4-difluorfenil)metil]-2-hidroksi-3-[(1,1,5-trimetilheksil)amino] propil}-3-(1,1-dioksidotetrahidro-2H-1,2-tiazin-2-il)-5-(etilamino)benzamido;
N-[(1S,2R)-1-[(3-chlorfenil)metil]-2-hidroksi-3-({[3-(metiloksi)fenil]metil}amino)propil]-3-(1,1-dioksidotetrahidro-2H-1,2-tiazin-2-il)-5-(etilamino)benzamido;
N-[(1S,2R)-1-[(3-chlorfenil)metil]-3-(cikloheksil-amino)-2-hidroksipropil]-3-(1,1- dioksidotetra-hidro-2H-1,2-tiazin-2-il)-5-(etilamino)benzamido;
N-[(1S,2R)-1-[(2-chlorfenil)metil]-2-hidroksi-3-({[3-(metiloksi)fenil]metil}amino)propil]-3-(1,1-dioksidotetrahidro-2H-1,2-tiazin-2-il)-5-(etilamino)benzamido;
N-[(1S,2R)-1-[(2-chtorofenil)metil]-3-(cikloheksil-amino)-2-hidroksipropil]-3-(1,1- dioksidotetra-hidro-2H-1,2-tiazin-2-il)-5-(etilamino)benzamido;
N-{(1S,2R)-1-[(2-chlorfenil)metil]-3-[(1,5-dimetilheksil) amino]-2-hidroksipropil}-3-(1,1-dioksidotetra-hidro-2H-1,2-tiazin-2-il)-5-(etilamino)benzamido;
N-{(1S,2R)-1-[(3-chlorfenil)metil]-3-[(1,5-dimetilheksil) amino]-2-hidroksipropil}-3-(1,1-dioksidotetra-hidro-2H-1,2-tiazin-2-il)-5-(etilamino)benzamido;
3-(1,1-dioksidotetrahidro-2H-1,2-tiazin-2-il)-5-(etilamino)-N-[(1S,2R)-1-[(3-fluorfenil)metil]-2-hidroksi-3-({[3-(metiloksi)fenil]metil}amino)propil] benzamido;
N-{(1S,2R)-3-[(1,5-dimetilheksil)amino}-1-[(3-fluorfenil)metil]-2-hidroksipropil}-3-(1,1-dioksidotetrahidro-2H-1,2-tiazin-2-il)-5-(etilamino)benzamido;
3-(1,1-dioksidotetrahidro-2H-1,2-tiazin-2-il)-5-(etilamino)-N-[(1S,2R)-2-hidroksi-3-({[3-(metiloksi) fenil]metil}amino)-1-(2-tienilmetil)propil]benzamido;
N-[(1S,2R)-3-[(1,5-dimetilheksil)amino]-2-hidroksi-1-(2-tienilmetil)propil]-3-(1,1-dioksidotetrahidro-2H-1,2-tiazin-2-il)-5-(etilamino)benzamido;
3-(1,1-dioksidotetrahidro-2H-1,2-tiazin-2-il)-5-(etilamino)-N-[(1S,2R)-2-hidroksi-3-({[3-(metiloksi)fenil] metil}amino)-1-(1H-pirazol-1-ilmetil)propil] benzamido;
N-[(1S,2R)-3-[(1,5-dimetilheksil)amino]-2-hidroksi-1-(1H-pirazol-1-ilmetil)propil]-3-(1,1-dioksidotetra-hidro-2H-1,2-tiazin-2-il)-5-(etilamino)benzamido;
3-(1,1-dioksidotetrahidro-2H-1,2-tiazin-2-il)-5-(etilamino)-N-[(1S,2R)-2-hidroksi-3-({[3-(metiloksi) fenil]metil}amino)-1-(3-tienilmetil)propil]benzamido;
N-[(1S,2R)-3-[(1,5-dimetilheksil)amino]-2-hidroksi-1-(3-tienilmetil)propil]-3-(1,1-dioksidotetrahidro-2H-1,2-tiazin-2-il)-5-(etilamino)benzamido;
N-{(1S,2R)-1-benzil-3-[(1,1-dimetilheksil)amino]-2-hidroksipropil}-3-(etilamino)-5-(2-oksopirolidin-1-il) benzamido;
N-[(1S,2R)-1-benzil-2-hidroksi-3-({1-metil-1-[3-(trifluormetil)fenil] etil}amino)propil]-3-(etilamino)-5-(2-oksopirolidin-1-il)benzamido;
N-((1S,2R)-1-benzil-2-hidroksi-3-{[2-metil-5-(trifluormetil)benzil]amino}propil)-3-(1,1-dioksido-1,2-tiazinan-2-il)-5-(etilamino)benzamido;
N-{(1S,2R)-1-benzil-3-[(1S)-2,3-dihidro-1H-inden-1-ilamino]-2-hidroksipropil}-3-(1,1-dioksido-1,2-tiazinan-2-il)-5-(etilamino)benzamido;
N-((1S,2R)-1-benzy)-2-hidroksi-3-{[(1S,2R)-2-hidroksi-2,3-dihidro-1H-inden-1-il]amino}propil)-3-(etilamino)-5-(2-oksopirolidin-1-il)benzamido;
N-{(1S,2R)-1-benzil-2-hidroksi-3-{(6-metoksi-2,3-dihidro-1H-inden-1-il)amino]propil}-3-(1,1-dioksido-1,2-tiazinan-2-il)-5-(etilamino)benzamido;
N-((1S,2R)-1-benzil-2-hidroksi-3-{[(1R,2S)-2-hidroksi-2,3-dihidro-1H-inden-1-il]amino}propil)-3-(1,1-dioksido-1,2-tiazinan-2-il)-5-(etilamino)benzamido;
N-((1S,2R)-1-benzil-2-hidroksi-3-{[2-(izobutiltio)-1,1-dimetiletil]amino} propil)-3-(etilamino)-5-(2-oksopirolidin-1-il)benzamido;
N-{(1S,2R)-1-benzil-3-[(1,1-dimetil-2-fenoksietil) amino]-2-hidroksipropil}-3-(etilamino)-5-(2-oksopirolidin-1-il)benzamido;

N-((1S,2R)-1-benzil-3-([2-(benziloksi)-1,1-dimetiletil] amino)-2-hidroksipropil)-3-(etilamino)-5-(2-oksopirolidin-1-il)benzamido;
N-{(1S,2R)-1-benzil-2-hidroksi-3-[(3-metoksifenil) amino]propil}-3-(etilamino)-5-(2-oksopirolidin-1-il) benzamido;
N-[(1S,2R)-1-benzil-2-hidroksi-3-({2-[3-(trifluormetil) fenil]etil}amino)propil]-3-(etilamino)-5-(2-oksopirolidin-1-il)benzamido;
N-{(1S,2R)-1-benzil-3-[(1,1-dimetil-2-feniletil) amino]-2-hidroksipropil}-3-(etilamino)-5-(2-oksopirolidin-1-il)benzamido;
N-((1S,2R)-1-benzil-2-hidroksi-3-{[2-(1-naphthil)etil] amino}propil)-3-(etilamino)-5-(2-oksopirolidin-1-il) benzamido;
N-((1S,2R)-1-benzil-2-hidroksi-3-{[2-(3-metoksi-fenil)-1,1-dimetiletil]amino} propil)-3-(etilamino)-5-(2-oksopirolidin-1-il)benzamido;
N-[(1S,2R)-3-anilino-1-benzil-2-hidroksipropil]-3-(etilamino)-5-(2-oksopirolidin-1-il)benzamido;
N-((1S,2R)-1-benzil-2-hidroksi-3-{[1-(3-metoksifenil) ciklopropil]amino}propil)-3-(etilamino)-5-(2-oksopirolidin-1-il)benzamido;
N-{(1S,2R)-1-benzil-3-[(cikloheksilmetil)amino]-2-hidroksipropil}-3-(etilamino)- 5-(2-oksopirolidin-1-il) benzamido;
N-{(1S,2R)-1-benzil-2-hidroksi-3-[(tetrahidro-2H-piran-4-ilmetil)amino]propil}- 3-(etilamino)-5-(2-oksopirolidin-1-il)benzamido;
N-[(1S,2R)-1-benzil-2-hidroksi-3-(tetrahidro-2H-tiopiran-4-ilamino)propil]-3-(etilamino)-5-(2-oksopirolidin-1-il)benzamido;
N-[(1S,2R)-1-benzil-2-hidroksi-3-(izopropilamino) propil]-3-etil-7-(2-oksopirolidin-1-il)-1H-indol-5-karboksamido;
N-[(1S,2R)-1-benzil-3-(cikloheksilamino)-2-hidroksipropil]-3-etil-7-(2-oksopirolidin-1-il)-1H-indol-5-karboksamido;
N-{(1S,2R)-1-benzil-2-hidroksi-3-[(1,1,5-trimetilheksil) amino]propil}-3-etil-7-(2-oksopirolidin-1-il)-1H-indol-5-karboksamido;
N-{(1S,2R)-1-benzil-2-hidroksi-3-[(3-metoksibenzil) amino]propil}-7-(1,1-dioksidoizotiazolidin-2-il)-3-etil-1H-indol-5-karboksamido;
N-{(1S,2R)-1-benzil-2-hidroksi-3-[(1,1,5-trimetilheksil) amino]propil}-7-(1,1-dioksidoizotiazolidin-2-il)-3-etil-1H-indol-5-karboksamido;
N-[(1S,2R)-1-benzil-3-(cikloheksilamino)-2-hidroksipropil]-7-(1,1- dioksidoizotiazolidin-2-il)-3-etil-1H-indol-5-karboksamido;
N-[(1S,2R)-1-benzil-2-hidroksi-3-(izopropilamino) propil]-7-(1,1-dioksidoizotiazolidin-2-il)-3-etil-1H-indol-5-karboksamido;
N-((1S,2R)-1-benzil-2-hidroksi-3-{[1-(3-metoksi-fenil)-1-metiletil]amino}propil)-7-(1,1-dioksidoizo-tiazolidin-2-il)-3-etil-1H-indol-5-karboksamido;
N-[(1S,2R)-1-benzil-2-hidroksi-3-({1-metil-1-[3-(trifluormetil)fenil] etil}amino)propil]-7-(1,1-dioksidoizotiazolidin-2-il)-3-etil-1H-indol-5-karboksamido;
N-[(1S,2R)-1-benzil-3-(*antr*-butilamino)-2-hidroksipropil]-3-(etilamino)-5-(2-oksopirolidin-1-il) benzamido;
N-{(1S,2R)-1-benzil-3-[(4-*tret*-butilcikloheksil) amino]-2-hidroksipropil}-3-(etilamino)-5-(2-oksopirolidin-1-il)benzamido;
N-{(1S,2R)-1-benzil-3-[(1S)-2,3-dihidro-1H-inden-1-ilamino]-2-hidroksipropil}-3-(etilamino)-5-(2-oksopirolidin-1-il)benzamido;
N-{(1S,2R)-1-benzil-2-hidroksi-3-[(2-izobutoksi-1,1-dimetiletil)amino]propil}-3-(etilamino)-5-(2-oksopirolidin-1-il)benzamido;
N-[(1S,2R)-1-benzil-3-({1,1-dimetil-2-[(2-metilprop-2-en-1-il)oksi]etil}amino)-2-hidroksipropil]-3-(etilamino)-5-(2-oksopirolidin-1-il)benzamido;
N-{(1S,2R)-1-benzil-3-[(1R)-2,3-dihidro-1H-inden-1-ilamino]-2-hidroksipropil}-3-(etilarnino)-5-(2-oksopirolidin-1-il)benzamido;
N-{(1S,2R)-1-benzil-3-[(1R)-2,3-dihidro-1H-inden-1-ilamino]-2-hidroksipropil}-3-(1,1-dioksido-1,2-tiazinan-2-il)-5-(etilamino)benzamido;
N-{(1S,2R)-1-benzil-2-hidroksi-3-[(3-metoksibenzil) amino]propil}-3-[etil(metil)amino]-5-(2-oksopirolidin-1-il) benzamido;
N-((1S,2R)-1-benzil-2-hidroksi-3-{[1-(3-metoksi-fenil)-1-metiletil]amino}propil)-3-[etil(metil)amino]-5-(2-oksopirolidin-1-il)benzamido;
N-((1S,2R)-1-benzil-2-hidroksi-3-{[1-(3-metoksifenil) cikloheksil]amino}propil)-3-(etilamino)-5-(2-oksopirolidin-1-il)benzamido;
N-((1S,2R)-1-benzil-2-hidroksi-3-{[1-(3-metoksifenil) cikloheksil]amino}propil)-3-(1,1-dioksido-1,2-tiazinan-2-il)-5-(etilamino)benzamido;
N-((1S,2R)-1-benzil-2-hidroksi-3-{[(1-metil-1H-pirazol-4-il)metil]amino}propil)-3-(1,1-dioksido-1,2-tiazinan-2-il)-5-(etilamino)benzamido;
N-((1S,2R)-1-benzil-2-hidroksi-3-{[(1-metil-1H-pirazol-4-il)metil]amino}propil)-3-(etilamino)-5-(2-oksopirolidin-1-il)benzamido;
N-[(1S,2R)-1-benzil-3-(cikloheksilamino)-2-hidroksipropil]-3-(1,1-dioksido-1,2-tiazinan-2-il)-5-(etilamino)benzamido;
N-[(1S,2R)-1-benzil-2-hidroksi-3-(tetrahidro-2H-piran-4-ilamino)propil]-3-(1,1-dioksido-1,2-tiazinan-2-il)-5-(etilamino)benzamido;
N-[(1S,2R)-1-benzil-3-(cikloheksilamino)-2-hidroksipropil]-3-ciklopentil-5-(1,1-dioksido-1,2-tiazinan-2-il)benzamido;
N-[(1S,2R)-1-benzil-2-hidroksi-3-(tetrahidro-2H-piran-4-ilamino)propil]-3-ciklopentil-5-(1,1-dioksido-1,2-tiazinan-2-il)benzamido;
N-{(1S,2R)-1-benzil-3-[(3,3-dimetilbutil)amino]-2-hidroksipropil}-3-(1,1-dioksido-1,2-tiazinan-2-il)-5-(etilamino)-2-fluorbenzamido;
N-{(1S,2R)-1-benzil-2-hidroksi-3-[(1,1,3,3-tetrametilbutil) amino]propil}-3-(1,1-dioksido-1,2-tiazinan-2-il)-5-(etilamino)-2-fluorbenzamido;
N-{(1S,2R)-1-benzil-3-[(1,3-dimetilbutil)amino]-2-hidroksipropil}-3-(1,1-dioksido-1,2-tiazinan-2-il)-5-(etilamino)-2-fluorbenzamido;
N-[(1S,2R)-1-benzil-3-(cikloheksilamino)-2-hidroksipropil]-3-(1,1-dioksido-1,2-tiazinan-2-il)-5-(izopropilamino)benzamido;
N-[(1S,2R)-1-benzil-2-hidroksi-3-(izopropilamino) propil]-3-(1,1-dioksido-1,2-tiazinan-2-il)-5-(izopropilamino)benzamido;
N-[(1S,2R)-1-benzil-2-hidroksi-3-({1-metil-1-[3-(trifluor-metil)fenil] etil}amino)propil]-3-(1,1-dioksido-1,2-tiazinan-2-il)-5-(izopropilamino) benzamido;
N-{(1S,2R)-1-benzil-2-hidroksi-3-[(3-metoksibenzil) amino]propil}-3-(1,1-dioksido-1,2-tiazinan-2-il)-5-(izopropilamino)benzamido;

N-((1S,2R)-1-benzil-2-hidroksi-3-{[3-(trifluormetil) benzil]amino}propil)-3-(1,1-dioksido-1,2-tiazinan-2-il)-5-(izopropilamino) benzamido;
N-{(1S,2R)-1-benzil-2-hidroksi-3-[(1,1,5-trimetilheksil) amino]propil}-3-(1,1-dioksido-1,2-tiazinan-2-il)-5-(izopropilamino) benzamido;
N-((1S,2R)-1-benzil-3-{[4-fluor-3-(trifluormetil)benzil] amino}-2-hidroksipropil)-3-(1,1-dioksido-1,2-tiazinan-2-il)-5-(etilamino)-2-fluorbenzamido;
3-(etilamino)-N-[(1S,2R)-2-hidroksi-3-({[3-(metiloksi) fenil]metil}amino)-1-(fenilmetil)propil]-5-(2-okso-1-piperidinil)benzamido;
N-[(1S,2R)-3-[(1,5-dimetilheksil)amino]-2-hidroksi-1-(fenilmetil)propil]-3-(etilamino)-5-(2-okso-1-piperidinil) benzamido;
3-(etilamino)-N-[(1S,2R)-2-hidroksi-1-(fenilmetil)-3-({[3-(trifluormetil)fenil] metil}amino)propil]-5-(2-okso-1-piperidinil)benzamido;
N-[(1S,2R)-2-hidroksi-3-({[3-(metiloksi)fenil]metil} amino)-1-(fenilmetil)propil]-3-(2-okso-1-piperidinil)-5-propilbenzamido;
N-[(1S,2R)-3-[(1,5-dimetilheksil)amino]-2-hidroksi-1-(fenilmetil)propil]-3-(2-okso-1-piperidinil)-5-propilbenzamido;
N-[(1S,2R)-2-hidroksi-1-(fenilmetil)-3-({[3-(trifluormetil) fenil]metil}amino)propil]-3-(2-okso-1-piperidinil)-5-propilbenzamido;
N-[(1S,2R)-3-{[(1S)-2-(cikloheksilamino)-1-metil-2-oksoetil]amino)-2-hidroksi-1-(fenilmetil)propil]-3-(2-okso-1-piperidinil)-5-propilbenzamido;
3-(1,1-dioksido-2-izotiazolidinil)-5-(etilamino)-N-{(1S,2R)-2-hidroksi-1-(fenilmetil)-3-[(1,1,5-trimetilheksil)amino]propil}benzamido;
3-(1,1-dioksidotetrahidro-2*H*-1,2-tiazin-2-il)-5-(etilamino)-*N*-[(1*S*,2*R*)-2-hidroksi-3-({[1-(1-metiletil)-1*H*-pirazol-4-il]metil}amino)-1-(fenilmetil)propil]benzamido;
3-(1,1-dioksidotetrahidro-2*H*-1,2-tiazin-2-il)-5-(etilamino)-*N*-[(1*S*,2*R*)-2-hidroksi-1-(fenilmetil)-3-({[1-(2,2,2-trifluoretil)-1*H*-pirazol-4-il]metil}amino) propil] benzamido;
5-(etilamino)-2-fluor-N-[(1S,2R)-2-hidroksi-3-({[3-(metiloksi)fenil]metil}amino)-1-(fenilmetil) propil]-3-(2-okso-1-pirolidinil)benzamido;
3-(etiloksi)-N-[(1S,2R)-2-hidroksi-3-({1-metil-1-[3-(trifluormetil)fenil]etil}amino)-1-(fenilmetil)propil]-5-(2-okso-1-pirolidinil)benzamido;
3-(1,1-dioksido-2-izotiazolidinil)-5-(etiloksi)-N-[(1S,2R)-2-hidroksi-3-({1-metil-1-[3-(trifluormetil) fenil]etil}amino)-1-(fenilmetil)propil]benzamido;
3-(1,1-dioksidotetrahidro-2H-1,2-tiazin-2-il)-5-(etilamino)-N-[(1S,2R)-2-hidroksi-3-({1-metil-1-[3-(trifluormetil)fenil]etil}amino)-1-(fenilmetil)propil] benzamido;
1-etil-N-[(1S,2R)-2-hidroksi-3-({1-metil-1-[3-(trifluormetil)fenil]etil}amino}-1-(fenilmetil)propil]-4-(2-okso-1-pirolidinil)-1H-indol-6-karboksamido;
3-(etiloksi)-N-[(1S,2R)-2-hidroksi-3-({1-metil-1-[3-(metiloksi)fenil]etil}amino)-1-(fenilmetil)propil]-5-(2-okso-1-pirolidinil)benzamido;
1-etil-N-[(1S,2R)-2-hidroksi-3-({1-metil-1-[3-(metiloksi)fenil]etil}amino)-1-(fenilmetil)propil]-4-(2-okso-1-pirolidinil)-1H-indol-6-karboksamido;
3-etil-N-[(1S,2R)-2-hidroksi-3-({1-metil-1-[3-(trifluormetil)fenil]etil}amino)-1-(fenilmetil)propil]-7-(2-okso-1-pirolidinil)-1H-indol-5-karboksamido;
3-(1,1-dioksido-2-izotiazolidinil)-5-(etiloksi)-N-[(1S,2R)-2-hidroksi-3-({1-metil-1-[3-(metiloksi) fenil]etil}amino)-1-(fenilmetil)propil]benzamido;
3-etil-N-[(1S,2R)-2-hidroksi-3-({1-metil-1-[3-(metiloksi) fenil]etil}amino)-1-(fenilmetil)propil]-7-(2-okso-1-pirolidinil)-1H-indol-5-karboksamido;
3-(1,1-dioksidotetrahidro-2H-1,2-tiazin-2-il)-5-(etilamino)-2-fluor-N-[(1S,2R)-2-hidroksi-3-({[3-(metiloksi)fenil]metil}amino)-1-(fenilmetil) propil]benzamido;
3-(1,1-dioksidotetrahidro-2H-1,2-tiazin-2-il)-5-(etilamino)-2-fluor-N-[(1S,2R)-2-hidroksi-1-(fenilmetil)-3-({[3-(trifluormetil)fenil]metil}amino)propil] benzamido;
3-(1,1-dioksido-2-izotiazolidinil)-5-(etilamino)-N-[(1S,2R)-2-hidroksi-3-({1-metil-1-[3-(trifluormetil) fenil]etil}amino)-1-(fenilmetil)propil] benzamido;
3-(1,1-dioksido-2-izotiazolidinil)-5-(etilamino)-N-[(1S,2R)-2-hidroksi-3-({1-metil-1-[3-(metiloksi) fenil]etil}amino)-1-(fenilmetil)propil] benzamido;
5-(etilamino)-2-fluor-N-[(1S,2R)-2-hidroksi-1-(fenilmetil)-3-({[3-(trifluormetil)fenil] metil}amino) propil]-3-(2-okso-1-pirolidinil)benzamido;
2-fluor-N-[(1S,2R)-2-hidroksi-3-({[3-(metiloksi)fenil] metil}amino)-1-(fenilmetil)propil]-3-(2-okso-1-pirolidinil)-5-propilbenzamido;
2-ftuoro-N-[(1S,2R)-2-hidroksi-1-(fenilmetil)-3-({[3-(trofluormetil)fenil] metil}amino)propil]-3-(2-okso-1-pirolidinil)-5-propilbenzamido;
N-[(1S,2R)-2-hidroksi-3-({[3-(metiloksi)fenil]metil} amino)-1-(fenilmetil)propil]-3-(2-okso-5-fenil-1-piperidinil)-5-propilbenzamido;
N-[(1S,2R)-2-hidroksi-3-[(1-metiletil)amino]-1-(fenilmetil)propil]-3-(2-okso-5-fenil-1-piperidinil)-5-propilbenzamido;
N-[(1S,2R)-3-(cikloheksilamino)-2-hidroksi-1-(fenilmetil)propil]-3-(2-okso-5-fenil-1-piperidinil)-5-propilbenzamido;
5-(etilamino)-2-fluor-N-[(1S,2R)-2-hidroksi-3-({1-metil-1-[3-(trifluormetil)fenil]etil}amino)-1-(fenilmetil)propil]-3-(2-okso-1-pirolidinil)benzamido;
5-(etilamino)-2-fluor-N-{(1S,2R)-2-hidroksi-1-(fenilmetil)-3-[(1,1,5-trimetilheksil)amino]propil}-3-(2-okso-1-pirolidinil)benzamido;
N-[(1S,2R)-3-(cikloheksilamino)-2-hidroksi-1-(fenilmetil)propil]-5-(etilamino)-2-fluor-3-(2-okso-1-pirolidinil)benzamido:
5-(etilamino)-2-fluor-N-[(1S,2R)-2-hidroksi-3-[(1-metiletil)amino]-1-(fenilmetil)propil]-3-(2-okso-1-pirolidinil)benzamido;
5-(etilamino)-2-fluor-N-[(1S,2R)-2-hidroksi-3-({1-metil-1-[3-(metiloksi)fenil]etil}amino)-1-(fenilmetil) propil]-3-(2-okso-1-pirolidinil)benzamido;
3-(1,1-dioksidotetrahidro-2H-1,2-tiazin-2-il)-5-(etilamino)-2-fluor-N-{(1S,2R)-2-hidroksi-1-(fenilmetil)-3-[(1,1,5-trimetilheksil)amino]propil} benzamido;
N-[(1S,2R)-3-(cikloheksilamino)-2-hidroksi-1-(fenilmetil)propil]-3-(1,1-dioksidotetrahidro-2H-1,2-tiazin-2-il)-5-(etilamino)-2-fluorbenzamido;
3-(1,1-dioksidotetrahidro-2H-1,2-tiazin-2-il)-5-(etilamino)-2-fluor-N-[(1S,2R)-2-hidroksi-3-[(1-metiletil)amino]-1-(fenilmetil)propil]benzamido;
4-(1,1-dioksido-2-izotiazolidinil)-1-etil-N-[(1S,2R)-2-hidroksi-3-({[3-(metiloksi) fenil]metil}amino)-1-(fenilmetil)propil]-1H-indazol-6-karboksamido ;

4-(1,1-dioksido-2-izotiazolidinil)-1-etil-N-[(1S,2R)-2-hidroksi-1-(fenilmetil)-3-({[3-(trifluormetil)fenil]metil} amino)propil]-1H-indazol-6-karboksamido;
4-(1,1-dioksido-2-izotiazolidinil)-1-etil-N-[(1S,2R)-2-hidroksi-3-({1-metil-1-[3-(metiloksi)fenil]etil}amino)-1-(fenilmetil)propil]-1H-indazol-6-karboksamido;
4-(1,1-dioksido-2-izotiazolidinil)-1-etil-N-[(1S,2R)-2-hidroksi-3-({1-metil-1-[3-(trifluormetil)fenil]etil}amino)-1-(fenilmetil)propil]-1H-indazol-6-karboksamido;
4-(1,1-dioksido-2-izotiazolidinil)-1-etil-N-{(1S,2R)-2-hidroksi-1-(fenilmetil)-3-[(1,1,5-trimetilheksil)amino] propil}-1H-indazol-6-karboksamido;
N-[(1S,2R)-3-(cikloheksilamino)-2-hidroksi-1-(fenilmetil)propil]-4-(1,1-dioksido-2-izotiazolidinil)-1-etil-1H-indazol-6-karboksamido;
4-(1,1-dioksido-2-izotiazolidinil)-1-etil-N-[(1S,2R)-2-hidroksi-3-[(1-metiletil)amino]-1-(fenilmetil)propil]-1H-indazol-6-karboksamido;
3-etil-N-[(1S,2R)-2-hidroksi-3-({[3-(metiloksi)fenil] metil}amino)-1-(fenilmetil)propil]-1-metil-7-(2-okso-1-pirolidinil)-1H-indol-5-karboksamido;
3-etil-N-[(1S,2R)-2-hidroksi-3-({1-metil-1-[3-(metiloksi) fenil]etil}amino)-1-(fenilmetil)propil]-1-metil-7-(2-okso-1-pirolidinil)-1H-indol-5-karboksamido;
3-etil-N-[(1S,2R)-2-hidroksi-3-({1-metil-1-[3-(trifluormetil) fenil]etil}amino)-1-(fenilmetil)propil]-1-metil-7-(2-okso-1-pirolidinil)-1H-indol-5-karboksamido;
N-[(1S,2R)-3-(cikloheksilamino)-2-hidroksi-1-(fenilmetil)propil]-3-etil-1-metil-7-(2-okso-1-pirolidinil)-1H-indol-5-karboksamido;
3-etil-N-{(1S,2R)-2-hidroksi-1-(fenilmetil)-3-[(1,1,5-trimetilheksil)amino]propil}-1-metil-7-(2-okso-1-pirolidinil)-1H-indol-5-karboksamido;
3-etil-N-{(1S,2R)-2-hidroksi-1-(fenilmetil)-3-[(1,1,5-trimetilheksil)amino]propil}-1-metil-7-(2-okso-1-pirolidinil)-1H-indol-5-karboksamido;
3-(1,1-dioksidotetrahidro-2H-1,2-tiazin-2-il)-5-(etilamino)-N-{(1S,2R)-2-hidroksi-1-(fenilmetil)-3-[(1,1,5-trimetilheksil)amino]propil}benzamido;
N-[(1S,2R)-3-(cikloheksilamino)-2-hidroksi-1-(fenilmetil)propil]-3-(1,1-dioksido-2-izotiazolidinil)-5-(etilamino)-2-fluorbenzamido;
7-(1,1-dioksido-2-izotiazolidinil)-3-etil-N-[(1S,2R)-2-hidroksi-3-({[3-(metiloksi) fenil]metil}amino)-1-(fenilmetil)propil]-1-metil-1H-indol-5-karboksamido;
7-(1,1-dioksido-2-izotiazolidinil)-3-etil-N-[(1S,2R)-2-hidroksi-1-(fenilmetil)-3-({[3-(trifluormetil)fenil]metil} amino)propil]-1-metil-1H-indol-5-karboksamido;
7-(1,1-dioksido-2-izotiazolidinil)-3-etil-N-[(1S,2R)-2-hidroksi-3-({1-metil-1-[3-(metiloksi)fenil]etil}amino)-1-(fenilmetil)propil]-1-metil-1H-indol-5-karboksamido;
7-(1,1-dioksido-2-izotiazolidinil)-3-etil-N-[(1S,2R)-2-hidroksi-3-({1-metil-1-[3-(trifluormetil)fenil]etil}amino)-1-(fenilmetil)propil]-1-metil-1H-indol-5-karboksamido;
7-(1,1-dioksido-2-izotiazolidinil)-3-etil-N-{(1S,2R)-2-hidroksi-1-(fenilmetil)-3-[(1,1,5-trimetilheksil)amino] propil}-1-metil-1H-indol-5-karboksamido;
N-[(1S,2R)-3-(cikloheksilamino)-2-hidroksi-1-(fenilmetil)propil]-7-(1,1-dioksido-2-izotiazolidinil)-3-etil-1-metil-1H-indol-5-karboksamido;
3-(etilamino)-N-[(1S,2R)-2-hidroksi-1-(fenilmetil)-3-({[3-(trifluormetil)fenil] metil}amino)propil]-4-metil-5-(2-okso-1-pirolidinil)benzamido;
3-(1,1-dioksido-2-izotiazolidinil)-5-(etilamino)-N-[(1S,2R)-2-hidroksi-1-(fenilmetil)-3-({[3-(trifluormetil) fenil]metil}amino)propil]-4-metilbenzamido;
3-(1,1-dioksidotetrahidro-2H-1,2-tiazin-2-il)-5-(etilamino)-N-[(1S,2R)-2-hidroksi-1-(fenilmetil)-3-({[3-(trifluormetil)fenil]metil}amino)propil]-4-metilbenzamido;
3-(1,1-dioksidotetrahidro-2H-1,2-tiazin-2-il)-5-(etilamino)-N-[(1S,2R)-2-hidroksi-1-(fenilmetil)-3-({[3-(trifluormetil)fenil]metil}amino)propil]-4-(metiloksi)benzamido;
3-(etilamino)-N-[(1S,2R)-2-hidroksi-1-(fenilmetil)-3-({[3-(trifluormetil)fenil]metil}amino)propil]-4-(metiloksi)-5-(2-okso-1-pirolidinil)benzamido;
3-(1,1-dioksido-2-izotiazolidinil)-5-(etilamino)-N-[(1S,2R)-2-hidroksi-1-(fenilmetil)-3-({[3-(trifluormetil) fenil]metil}amino)propil]-4-(metiloksi)benzamido;
3-(dietilamino)-5-(1,1-dioksidotetrahidro-2H-1,2-tiazin-2-il)-N-[(1S,2R)-2- hidroksi-1-(fenilmetil)-3-({[3-(trifluormetil)fenil]metil}amino)propil]-4-metilbenzamido;
3-(1,1-dioksidotetrahidro-2H-1,2-tiazin-2-il)-N-[(1S,2R)-2-hidroksi-1-(fenilmetil)-3-({[3-(trifluormetil) fenil]metil}amino)propil]-4-(metiloksi)-5-[(1E)-1-propen-1-il]benzamido;
3-(1,1-dioksidotetrahidro-2H-1,2-tiazin-2-il)-N-[(1S,2R)-2-hidroksi-1-(fenilmetil)-3-({[3-(trifluormetil) fenil]metil}amino)propil]-4-(metiloksi)-5-propilbenzamido;
N-[(1S,2R)-2-hidroksi-1-(fenilmetil)-3-({[3-(trifluormetil)fenil]metil}amino)propil]-4-(2-okso-1-pirolidinil)-1H-indol-6-karboksamido;
1-etil-N-[(1S,2R)-2-hidroksi-1-(fenilmetil)-3-({[3-(trifluormetil)fenil] metil}amino)propil]-4-(2-okso-1-pirolidinil)-1H-indol-6-karboksamido;
1-etil-N-[(1S,2R)-2-hidroksi-3-({[3-(metiloksi)fenil] metil}amino)-1-(fenilmetil)propil]-4-(2-okso-1-pirolidinil)-1H-indol-6-karboksamido;
4-(1,1-dioksidotetrahidro-2H-1,2-tiazin-2-il)-N-[(1S,2R)-2-hidroksi-3-({[3-(metiloksi)fenil]metil} amino)-1-(fenilmetil)propil]-1H-indol-6-karboksamido;
4-(1,1-dioksidotetrahidro-2H-1,2-tiazin-2-il)-1-etil-N-[(1S,2R)-2-hidroksi-3-({[3-(metiloksi)fenil]metil} amino)-1-(fenilmetil)propil]-1H-indol-6-karboksamido;
N-[(1S,2R)-2-hidroksi-3-({[3-(metiloksi)fenil]metil} amino)-1-(fenilmetil)propil]-3-(1-metiletil)-5-(2-okso-1-pirolidinil)benzamido;
N-[(1S,2R)-2-hidroksi-3-({[3-(metiloksi)fenil]metil} amino)-1-(fenilmetil)propil]-1-metil-4-(2-okso-1-pirolidinil)-1H-indol-6-karboksamido;
3-(1,1-dioksido-2-izotiazolidinil)-N-[(1S,2R)-2-hidroksi-3-({[3-(metiloksi)fenil]metil}amino)-1-(fenilmetil)propil]-5-(2-okso-1-pirolidinil)benzamido;
1-butil-N-[(1S,2R)-2-hidroksi-3-({[3-(metiloksi)fenil] metil}amino)-1-(fenilmetil)propil]-4-(2-okso-1-pirolidinil)-1H-indol-6-karboksamido;
N-[(1S,2R)-2-hidroksi-3-({[3-(metiloksi)fenil] metil}amino}-1-(fenilmetil)propil]-4-(2-okso-1-pirolidinil)-1-pentil-1H-indol-6-karboksamido;
3-(1,1-dioksido-2-izotiazolidinil)-5-(etilamino)-2-fluor-N-[(1S,2R)-2-hidroksi-3-({[3-(metiloksi)fenil]metil} amino)-1-(fenilmetil)propil] benzamido;
3-(1,1-dioksido-2-izotiazolidinil)-5-(etilamino)-2-fluor-N-[(1S,2R)-2-hidroksi-1-(fenilmetil)-3-({[3-(trifluormetil) fenil] metil}amino)propil] benzamido;
3-(1,1-dioksido-2-izotiazolidinil)-5-(etilamino)-2-fluor-N-[(1S,2R)-2-hidroksi-3-({1-metil-1-[3-(metiloksi) fenil] etil}amino}-1-(fenilmetil)propil] benzamido;

3-(1,1-dioksido-2-izotiazolidinil)-5-(etilamino)-2-fluor-N-[(1S,2R)-2-hidroksi-3-({1-metil-1-[3-(trifluormetil)fenil] etil}amino)-1-(fenilmetil)propil] benzamido;
3-(1,1-dioksidotetrahidro-2H-1,2-tiazin-2-il)-5-(etilamino)-2-fluor-N-[(1S,2R)-2- hidroksi-3-({1-metil-1-[3-(metiloksi)fenil]etil}amino)-1-(fenilmetil)propil] benzamido;
3-(1,1-dioksidotetrahidro-2H-1,2-tiazin-2-il)-5-(etilamino)-2-fluor-N-[(1S,2R)-2- hidroksi-3-({1-metil-1-[3-(trifluormetil}fenil]etil}amino)-1-(fenilmetil)propil] benzamido;
4-(1,1-dioksido-2-izotiazolidinil)-1-etil-N-[(1S,2R)-2-hidroksi-3-({[3-(metiloksi) fenil]metil}amino)-1-(fenilmetil)propil]-1H-indol-6-karboksamido;
4-(1,1-dioksido-2-izotiazolidinil)-1-etil-N-[(1S,2R)-2-hidroksi-1-(fenilmetil)-3-({[3-(trifluormetil)fenil] metil}amino)propil]-1H-indol-6-karboksamido;
4-(1,1-dioksido-2-izotiazolidinil)-1-etil-N-[(1S,2R)-2-hidroksi-3-({1-metil-1-[3-(metiloksi)fenil]etil}amino)-1-(fenilmetil)propil]-1H-indol-6-karboksamido;
4-(1,1-dioksido-2-izotiazolidinil)-1-etil-N-[(1S,2R)-2-hidroksi-3-({1-metil-1-[3-(trifluormetil)fenil]etil} amino)-1-(fenilmetil)propil]-1H-indol-6-karboksamido;
N-[(1S,2R)-2-hidroksi-3-({[3-(metiloksi)fenil]metil} amino)-1-(fenilmetil)propil]-2-(metiloksi)benzamido;
3-(1,1-dioksidotetrahidro-2H-1,2-tiazin-2-il)-5-(etilamino)-N-[(1S,2R)-2-hidroksi-1-(fenilmetil)-3-({[3-(trifluormetil)fenil]metil}amino)propil]-2-(metiloksi)benzamido;
5-(1,1-dioksidotetrahidro-2H-1,2-tiazin-2-il)-N'-[(1S,2R)-2-hidroksi-3-({1-metil- 1-[3-(metiloksi)fenil] etil}amino)-1-(fenilmetil)propil]-N,N-dipropil-1,3-benzendikarboksamido;
5-(1,1-dioksidotetrahidro-2H-1,2-tiazin-2-il)-N'-[(1S,2R)-2-hidroksi-3-({1-metil-1-[3-(trifluormetil) fenil]etil}amino)-1-(fenilmetil)propil]-N,N-dipropil-1,3-benzendikarboksamido;
1-etil-N-[(1S,2R)-2-hidroksi-3-({[3-(metiloksi)fenil] metil}amino)-1-(fenilmetil)propil]-4-(2-okso-1-pirolidinil)-1H-indazol-6-karboksamido;
1-etil-N-[(1S,2R)-2-hidroksi-1-(fenilmetil)-3-({[3-(trifluormetil)fenil] metil}amino)propil]-4-(2-okso-1-pirolidinil)-1H-indazol-6-karboksamido;
1-etil-N-[(1S,2R)-2-hidroksi-3-({1-metil-1-[3-(metiloksi)fenil]etil}amino)-1-(fenilmetil)propil]-4-(2-okso-1-pirolidinil)-1H-indazol-6-karboksamido;
1-etil-N-[(1S,2R)-2-hidroksi-3-({1-metil-1-[3-(trifluormetil)fenil]etil}amino)-1-(fenilmetil)propil]-4-(2-okso-1-pirolidinil)-1H-indazol-6-karboksamido;
4-(1,1-dioksidotetrahidro-2H-1,2-tiazin-2-il)-1-etil-N-[(1S,2R)-2-hidroksi-3-({[3-(metiloksi)fenil]metil} amino)-1-(fenilmetil)propil]-2,3-dihidro-1H-indol-6-karboksamido;
4-(1,1-dioksidotetrahidro-2H-1,2-tiazin-2-il)-1-etil-N-{(1S,2R)-2-hidroksi-1-(fenilmetil)-3-[(1,1,5-trimetilheksil) amino]propil}-1H-indol-6-karboksamido;
4-(1,1-dioksido-2-izotiazolidinil)-1-etil-N-{(1S,2R)-2-hidroksi-1-(fenilmetil)-3-[(1,1,5-trimetilheksil)amino] propil}-1H-indol-6-karboksamido;
1-etil-N-{(1S,2R)-2-hidroksi-1-(fenilmetil)-3-[(1,1,5-trimetilheksil)amino]propil}-4-(2-okso-1-pirolidinil)-1H-indol-6-karboksamido;
N-[(1S,2R)-3-(cikloheksilamino)-2-hidroksi-1-(fenilmetil)propil]-4-(1,1-dioksidotetrahidro-2H-1,2-tiazin-2-il)-1-etil-1H-indol-6-karboksamido;
N-[(1S,2R)-3-(cikloheksilamino)-2-hidroksi-1-(fenilmetil)propil]-4-(1,1-dioksido-2-izotiazolidinil)-1-etil-1H-indol-6-karboksamido;
N-[(1S,2R)-3-(cikloheksilamino)-2-hidroksi-1-(fenilmetil)propil]-1-etil-4-(2-okso-1-pirolidinil)-1H-indol-6-karboksamido;
4-(1,1-dioksidotetrahidro-2H-1,2-tiazin-2-il)-1-etil-N-[(1S,2R)-2-hidroksi-1-(fenilmetil)-3-({[3-(trifluormetil) fenil]metil}amino)propil]-1H-indol-6-karboksamido;
4-(1,1-dioksidotetrahidro-2H-1,2-tiazin-2-il)-1-etil-N-[(1S,2R)-2-hidroksi-3-({1-metil-1-[3-(metiloksi)fenil] etil}amino)-1-(fenilmetil)propil]-1H-indol-6-karboksamido;
4-(1,1-dioksidotetrahidro-2H-1,2-tiazin-2-il)-1-etil-N-[(1S,2R)-2-hidroksi-3-({1-metil-1-[3-(trifluormetil)fenil] etil}amino)-1-(fenilmetil)propil]-1H-indol-6-karboksamido;
7-[acetil(etil)amino]-N-[(1S,2R)-2-hidroksi-1-(fenilmetil)-3-({[3-(trifluormetil)fenil] metil}amino) propil]-3-metil-1-benzofuran-5-karboksamido:
N-[(1S,2R)-2-hidroksi-1-(fenilmetil)-3-({[3-(trifluormetil)fenil]metil}amino)propil]-3-metil-7-(2-okso-1-pirolidinil)-1H-indol-5-karboksamido;
N-[(1S,2R)-2-hidroksi-1-(fenilmetil)-3-({[3-(trifluormetil)fenil]metil}amino)propil]-3-(1-metiletil)-7-(2-okso-1-pirolidinil)-1H-indol-5-karboksamido;
N-[(1S,2R)-2-hidroksi-1-(fenilmetil)-3-({[3-(trifluormetil)fenil]metil}amino)propil]-1-metil-3-(1-metiletil)-7-(2-okso-1-pirolidinil)-1H-indol-5-karboksamido;
3-etil-N-[(1S,2R)-2-hidroksi-1-(fenilmetil)-3-({[3-(trifluormetil)fenil] metil}amino)propil]-7-(2-okso-1-pirolidinil)-1-benzofuran-5-karboksamido;
N-[(1*S*,2*R*)-2-hidroksi-1-(fenilmetil)-3-({[3-(trifluormetil)fenil]metil}amino)propil]-4-metil-8-(2-okso-1-pirolidinil)-3,4-dihidro-2H-chromen-6-karboksamido;
3-etil-N-[(1S,2R)-2-hidroksi-1-(fenilmetil)-3-({[3-(trifluormetil)fenil] metil}amino)propil]-7-(2-okso-1-pirolidinil)-1H-indol-5-karboksamido;
3-etil-N-[(1S,2R)-2-hidroksi-1-(fenilmetil)-3-({[3-(trifluormetil)fenil] metil}amino)propil]-1-metil-7-(2-okso-1-pirolidinil)-1H-indol-5-karboksamido;
7-(1,1-dioksido-2-izotiazolidinil)-3-etil-N-[(1S,2R)-2-hidroksi-1-(fenilmetil)-3-({[3-(trifluormetil)fenil] metil}amino)propil]-1H-indol-5-karboksamido;
N-[(1S,2R)-2-hidroksi-3-({[3-(metiloksi)fenil] metil}amino)-1-(fenilmetil)propil]-3-(1-metiletil)-7-(2-okso-1-pirolidinil)-1H-indol-5-karboksamido;
3-etil-N-[(1S,2R)-2-hidroksi-3-({[3-(metiloksi)fenil] metil}amino)-1-(fenilmetil)propil]-7-(2-okso-1-pirolidinil)-1H-indol-5-karboksamido;
1-etil-N-[(1S,2R)-2-hidroksi-3-({[3-(metiloksi)fenil] metil}amino)-1-(fenilmetil)propil]-4-(2-okso-1-pirolidinil)-1H-benzimidazol-6-karboksamido;
7-(1,1-dioksidotetrahidro-2H-1,2-tiazin-2-il)-3-etil-N-[(1S,2R)-2-hidroksi-3-({[3-(metiloksi)fenil]metil} amino)-1-(fenilmetil)propil]-1H-indol-5-karboksamido;
3-etil-N-[(1S,2R)-2-hidroksi-3-({[3-(metiloksi)fenil] metil}amino)-1-(fenilmetil)propil]-7-(2-okso-1-piperidinil)-1H-indol-5-karboksamido;
3-(1,1-dioksido-4-feniltetrahidro-2H-1,2-tiazin-2-il)-N-[(1S,2R)-2-hidroksi-3-({[3-(metiloksi)fenil]metil} amino)-1-(fenilmetil)propil]-5-nitrobenzamido;

3-(1,1-dioksido-4-feniltetrahidro-2H-1,2-tiazin-2-il)-5-(etilamino)-N-[(1S,2R)-2-hidroksi-3-({[3-(metiloksi) fenil]metil}amino)-1-(fenilmetil)propil] benzamido;
3-amino-5-(1,1-dioksido-4-feniltetrahidro-2H-1,2-tiazin-2-il)-N-[(1S,2R)-2-hidroksi-3-({[3-(metiloksi) fenil]metil}amino)-1-(fenilmetil)propil] benzamido;
3-etil-N-[(1S,2R)-2-hidroksi-3-({[3-(metiloksi)fenil] metil}amino)-1-(fenilmetil)propil]-7-(2-okso-4-fenil-1-pirolidinil)-1H-indol-5-karboksamido;
N-[(1S,2R)-3-(cikloheksilamino)-2-hidroksi-1-(fenilmetil)propil]-3-(1,1-dioksido- 4-feniltetra-hidro-2H-1,2-tiazin-2-il)-5-(etilamino)benzamido;
3-(1,1-dioksido-4-feniltetrahidro-2H-1,2-tiazin-2-il)-5-(etilamino)-N-[(1S,2R)-2-hidroksi-3-[(1-metiletil) amino]-1-(fenilmetil)propil] benzamido;
1-etil-N-[(1S,2R)-2-hidroksi-1-(fenilmetil)-3-({[3-(trifluormetil)fenil] metil}amino)propil]-4-(2-okso-1-pirolidinil)-1H-1,2,3-benzotriazol-6-karboksamido;
4-(1,1-dioksidotetrahidro-2H-1,2-tiazin-2-il)-1-etil-N-[(1S,2R)-2-hidroksi-3-({[3-(metiloksi)fenil]metil} amino)-1-(fenilmetil)propil]-1H-benzimidazol-6-karboksamido;
1-etil-N-[(1S,2R)-2-hidroksi-1-(fenilmetil)-3-({[3-(trifluormetil)fenil] metil}amino)propil]-4-(2-okso-1-pirolidinil)-1H-benzimidazol-6-karboksamido;
1-etil-N-[(1S,2R)-2-hidroksi-3-({1-metil-1-[3-(trifluormetil)fenil]etil}amino)-1-(fenilmetil) propil]-4-(2-okso-1-pirolidinil)-1H-benzimidazol-6-karboksamido;
N-[(1S,2R)-3-(cikloheksilamino)-2-hidroksi-1-(fenilmetil)propil]-1-etil-4-(2-okso-1-pirolidinil)-1H-beozimidazol-6-karboksamido;
1-etil-N-{(1S,2R)-2-hidroksi-1-(fenilmetil)-3-[(1,1,5-trimetilheksil)amino] propil}-4-(2-okso-1-pirolidinil)-1H-benzimidazol-6-karboksamido;
1-etil-N-[(1S,2R)-2-hidroksi-3-({1-metil-1-[3-(metiloksi) fenil]etil}amino)-1-(fenilmetil)propil]-4-(2-okso-1-pirolidinil)-1H-benzimidazol-6-karboksamido;
3-(1,1-dioksidotetrahidro-1,2-tiazepin-2(3H)-il)-N-[(1S,2R)-2-hidroksi-3-({[3-(metiloksi)fenil]metil} amino)-1-(fenilmetil)propil]-5-propilbenzamido;
3-(1,1-dioksidotetrahidro-1,2-tiazepin-2(3H)-il)-N-[(1S,2R)-2-hidroksi-1-(fenilmetil)-3-({[3-(trifluormetil) fenil]metil}amino)propil]-5-propilbenzamido;
N-[(1S,2R)-3-{[2-(3-chlorfenil)-1-metiletil]amino}-2-hidroksi-1-(fenilmetil)propil]-3-(1,1-dioksidotetra-hidro-2H-1,2-tiazin-2-il)-5-(etilamino)benzamido;
N-[(1S,2R)-3-{[2-(3-chlorfenil)-1-metiletil]amino}-2-hidroksi-1-(fenilmetil)propil]- 3-ciklopentil-5-(1,1-dioksido tetrahidro-2H-1,2-tiazin-2-il)benzamido;
3-(1,1-dioksidotetrahidro-2H-1,2-tiazin-2-il)-5-(etilamino)-N-[(1S,2R)-3-{[(5-etil-3-tienil)metil] amino}-2-hidroksi-1-(fenilmetil)propil]benzamido;
3-(1,1-dioksidotetrahidro-2H-1,2-tiazin-2-il)-5-(etilamino)-N-[(1S,2R)-3-{[(4-etil-2-tienil)metil] amino}-2-hidroksi-1-(fenilmetil)propil]benzamido;
3-(1,1-dioksidotetrahidro-2H-1,2-tiazin-2-il)-5-(etilamino)-N-[(1S,2R)-3-{[(1-etil-1H-pirazo)-3-il)metil] amino}-2-hidroksi-1-(fenilmetil)propil]benzamido;
3-(1,1-dioksidotetrahidro-2H-1,2-tiazin-2-il)-5-(etilamino)-N-((1S,2R)-2-hidroksi-1-(fenilmetil)-3-{[(1-propil-1H-pirazol-4-il)metil]amino}propil) benzamido;
N-[(1S,2R)-3-(biciklo[2.2.2]okt-1-ilamino)-2-hidroksi-1-(fenilmetil)propil]-3-(1,1-dioksidotetrahidro-2H-1,2-tiazin-2-il)-5-(etilamino)benzamido;
3-(1,1-dioksidotetrahidro-2H-1,2-tiazin-2-il)-N-[(1S,2R)-3-{[(5-etenil-3-tienil)metil]amino}-2-hidroksi-1-(fenilmetil)propil]-5-(etilamino)benzamido;
3-(1,1-dioksidotetrahidro-2H-1,2-tiazin-2-il)-N-[(1S,2R)-3-{[(4-etenil-2-furanil)metil]amino}-2-hidroksi-1-(fenilmetil)propil]-5-(etilamino)benzamido;
3-(1,1-dioksidotetrahidro-2H-1,2-tiazin-2-il)-5-(etilamino)-N-[(1S,2R)-2-hidroksi-1-(fenilmetil)-3-({[1-(2-propen-1-il)-1H-pirazol-4-il]metil}amino)propil] benzamido;
3-(1,1-dioksidotetrahidro-2H-1,2-tiazin-2-il)-N-[(1S,2R)-3-{[(4-etenil-2-tienil)metil]amino}-2-hidroksi-1-(fenilmetil)propil]-5-(etilamino)benzamido;
3-(1,1-dioksidotstrahidro-2H-1,2-tiazin-2-il)-5-(etilamino)-N-[(1S,2R)-3-({[1-(2-fluoretil)-1H-pirazol-4-il]metil}amino)-2-hidroksi-1-(fenilmetil) propil]benzamido;
3-ciklopentil-N-[(1S,2R)-3-{[(1-etil-1H-pirazol-4-il) metil]amino}-2-hidroksi-1-(fenilmetil)propil]-5-(2-okso-1-pirolidinil)benzamido;
3-(etiloksi)-N-[(1S,2R)-3-{[(1-etil-1H-pirazol-4-il) metil]amino}-2-hidroksi-1-(fenilmetil)propil]-5-(2-okso-1-pirolidinil)benzamido;
3-(1,1-dioksidotetrahidro-2H-1,2-tiazin-2-il)-5-(etilamino)-N-[(1S,2R)-3-{[(1-etil-1H-pirazol-4-il)metil] amino}-2-hidroksi-1-(fenilmetil)propil]benzamido;
3-(1,1-dioksidotetrahidro-2H-1,2-tiazin-2-il)-N-[(1S,2R)-3-{[(1-etil-1H-pirazol-4-il)metil]amino}-2-hidroksi-1-(fenilmetil)propil]-5-propilbenzamido;
N-[(1S,2R)-3-[(4,4-difluorcikloheksil)amino]-2-hidroksi-1-(fenilmetil)propil]-3-(1,1-dioksidotetra-hidro-2H-1,2-tiazin-2-il)-5-(etilamino)-2-fluorbenzamido;
4-etil-N-[(1S,2R)-2-hidroksi-3-({[3-(metiloksi)fenil] metil}amino)-1-(fenilmetil)propil]-8-(2-okso-1-pirolidinil)-1,2,3,4-tetrahidro-6-chinoksalinkarboksamido;
4-(1,1-dioksido-2-izotiazolidinil)-1-etil-N-[(1S,2R)-2-hidroksi-3-({[3-(metiloksi)fenil]metil}amino)-1-(fenilmetil)propil]-1H-benzimidazol-6-karboksamido;
4-(1,1-dioksido-2-izotiazolidinil)-1-etil-N-[(1S,2R)-2-hidroksi-1-(fenilmetil)-3-({[3-(trifluormetil)fenil]metil} amino)propil]-1H-benzimidazol-6-karboksamido;
4-(1,1-dioksido-2-izotiazolidinil)-1-etil-N-[(1S,2R)-2-hidroksi-3-({1-metil-1-[3-(trifluormetil)fenil]etil}amino)-1-(fenilmetil)propil]-1H-benzimidazol-6-karboksamido;
4-(1,1-dioksidotetrahidro-2H-1,2-tiazin-2-il)-1-etil-N-[(1S,2R)-2-hidroksi-3-({1-metil-1-[3-(trifluormetil)fenil] etil}amino)-1-(fenilmetil)propil]-2,3-dihidro-1H-indol-6-karboksamido;
8-(1,1-dioksido-2-izotiazolidinil)-4-etil-N-[(1S,2R)-2-hidroksi-1-(fenilmetil)-3-({[3-(trifluormetil)fenil]metil} amino)propil]-1,2,3,4-tetrahidro-6-chinoksalinkarboksamido;
3-(1,1-dioksidotetrahidro-2H-1,2-tiazin-2-il)-5-(etilamino)-2-fluor-N-{(1S,2R)-2-hidroksi-1-(fenilmetil)-3-[({3-[(trifluormetil)oksi]fenil}metil)amino] propil}benzamido;
3-(1,1-dioksido-2-izotiazolidinil)-N-[(1S,2R)-3-{[(1-etil-1H-pirazol-4-il)metil]amino}-2-hidroksi-1-(fenilmetil)propil]-2-fluor-5-propilbenzamido;
3-(1,1-dioksido-2-isotiazolidinil)-2-fluor-N-{(1S,2R)-2-hidroksi-1-(fenilmetil)-3-[(1,1,5-trimetilheksil)amino] propil}-5-propilbenzamido;
3-(1,1-dioksido-2-izotiazolidinil)-2-fluor-N-[(1S,2R)-2-hidroksi-3-({1-metil-1-[3-(metiloksi)fenil]etil}amino)-1-(fenilmetil)propil]-5-propilbenzamido;

3-(1,1-dioksido-2-izotiazolidinil)-2-fluor-N-[(1S,2R)-2-hidroksi-1-(fenilmetil)-3-({[3-(trifluormetil)fenil]metil} amino)propil]-5-propilbenzamido;
N-[(1S,2R)-3-[(1R,4R)-biciklo[2.2.1]hept-1-ilamino]-2-hidroksi-1-(fenilmetil)propil]-3-(1,1-dioksidotetra-hidro-2H-1,2-tiazin-2-il)-5-(etilamino)benzamido;
3-(1,1-dioksidotetrahidro-2H-1,2-tiazin-2-il)-N-[(1S,2R)-3-{[(1-etil-1H-pirazol-4-il)metil]amino}-2-hidroksi-1-(fenilmetil)propil]-2-fluor-5-propilbenzamido;
3-(1,1-dioksidotetrahidro-2H-1,2-tiazin-2-il)-2-fluor-N-[(1S,2R)-2-hidroksi-1-(fenilmetil)-3-(tetrahidro-2H-piran-4-ilamino)propil]-5-propilbenzamido;
3-(1,1-dioksidotetrahidro-2H-1,2-tiazin-2-il)-2-fluor-N-[(1S,2R)-2-hidroksi-3-({1-metil-1-[3-(trifluormetil)fenil] etil}amino)-1-(fenilmetil)propil]-5-propilbenzamido;
3-(1,1-dioksidotetrahidro-2H-1,2-tiazin-2-il)-2-fluor-N-[(1S,2R)-2-hidroksi-1-(fenilmetil)-3-({[3-(trifluormetil) fenil]metil}amino)propil]-5-propilbenzamido;
3-(1,1-dioksidotetrahidro-2H-1,2-tiazin-2-il)-2-fluor-N-[(1S,2R)-2-hidroksi-3-({[3-(metiloksi)fenil]metil} amino)-1-(fenilmetil)propil]-5-propilbenzamido;
2-fluor-N-[(1S,2R)-2-hidroksi-1-(fenilmetil)-3-(tetrahidro-2H-piran-4-ilamino)propil]-3-(2-okso-1-pirolidinil)-5-propilbenzamido;
N-[(1S,2R)-3-{[(1-etil-1H-pirazol-4-il)metil]amino}-2-hidroksi-1-(fenilmetil)propil]-2-fluor-3-(2-okso-1-pirolidinil)-5-propilbenzamido;
N-[(1S,2R)-3-({[3,4-bis(metiloksi)fenil]metil}amino)-2-hidroksi-1-(fenilmetil)propil]-2-fluor-3-(2-okso-1-pirolidinil)-5-propilbenzamido;
2-fluor-N-[(1S,2R)-2-hidroksi-3-[(1-metiletil)amino]-1-(fenilmetil)propil]-3-(2-okso-1-pirolidinil)-5-propilbenzamido;
N-[(1S,2R)-3-(cikloheksilamino)-2-hidroksi-1-(fenilmetil)propil]-2-fluor-3-(2-okso-1-pirolidinil)-5-propilbenzamido;
2-fluor-N-{(1S,2R)-2-hidroksi-1-(fenilmetil)-3-[(1,1,5-trimetilheksil)amino] propil}-3-(2-okso-1-pirolidinil)-5-propilbenzamido;
2-fluor-N-[(1S,2R)-2-hidroksi-3-({1-metil-1-[3-(trifluormetil)fenil]etil}amino)-1-(fenilmetil) propil]-3-(2-okso-1-pirolidinil)-5-propilbenzamido;
2-fluor-N-[(1S,2R)-2-hidroksi-3-({1-metil-1-[3-(metiloksi)fenil]etil}amino)-1-(fenilmetil) propil]-3-(2-okso-1-pirolidinil)-5-propilbenzamido;
3-(1,1-dioksidotetrahidro-2H-1,2-tiazin-2-il)-5-(etilamino)-N-[(1S,2R)-3-[(1- etilciklobutil)amino]- 2-hidroksi-1-(fenilmetil)propil]benzamido;
3-(1,1-dioksidotetrahidro-2H-1,2-tiazin-2-il)-5-(etilamino)-N-{(1S,2R)-2-hidroksi-1-(fenilmetil)-3-[(1-propilciklobutil)amino] propil}benzamido;
3-(1,1-dioksidotetrahidro-2H-1,2-tiazin-2-il)-5-(etilamino)-N-[(1S,2R)-2-hidroksi-3-{ [1-(1-metiletil) ciklobutil]amino}-1-(fenilmetil)propil]benzamido;
N-[(1S,2R)-3-({1-[(3-chlorfenil)metil]ciklobutil} amino)-2-hidroksi-1-(fenilmetil)propil]-3-(1,1-dioksidotetrahidro-2H-1,2-tiazin-2-il)-5-(etilamino)benzamido;
3-(1,1-dioksidotetrahidro-2H-1,2-tiazin-2-il)-5-(etilamino)-N-[(1S,2R)-2-hidroksi-1-(fenilmetil)-3-(triciklo[3.3.1.1~3,7~]dec-2-ilamino)propil]benzamido;
arba jo farmaciškai priimtinos druskos.

15. Farmacinė kompozicija, apimanti (I) formulės junginį pagal bet kurį ankstesnį punktą arba jo farmaciškai priimtiną druską arba solvatą priemaišoje su vienu arba keliais farmaciškai priimtinais skiedikliais arba nešikliais.

16. (I) formulės junginys pagal bet kurį iš 1–14 punktų arba jo farmaciškai priimtina druska arba solvatas, skirtas panaudoti kaip vaistas.

17. (I) formulės junginys pagal bet kurį iš 1–14 punktų arba jo farmaciškai priimtina druska arba solvatas, skitas panaudoti gydymui ligų, b e s i s k i r i a n č i ų padidintais β-amiloidų lygiais arba β-amiloidų kaupimusi.

18. (I) formulės junginio pagal bet kurį iš 1–14 punktų arba jo farmaciškai priimtinos druskos arba solvato panaudojimas gamybai vaisto, skirto gydymui ligų, b e s i s k i r i a n č i ų padidintais β-amiloidų lygiais arba β-amiliodų sankaupomis.

19. (I) formulės junginio pagal 1 punktą gavimo būdas, kur būdas apima:
(a) junginio, kurio formulė (II):

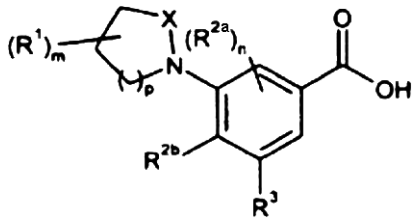

(II)

kur R^1, m, X, p, R^{2a}, n, R^{2b} ir R^3 yra tokie, kaip apibūdinta 1 punkte, arba jo aktyvuoto ir pasirinktinai apsaugoto darinio reakciją su junginiu, kurio formulė (III):

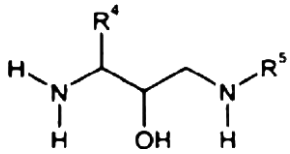

(III)

kur R^4 ir R^5 yra tokios, kaip apibūdinta 1 punkte; arba
(b) (I) formulės junginio gavimą, kuris apima junginio, kurio formulė (IV):

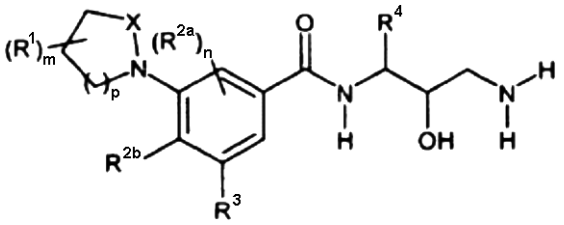

(IV)

kur R^1, m, X, p, R^{2a}, n, R^{2b}, R^3 ir R^4 yra tokie, kaip apibūdinta 1 punkte, redukcinį amininimą su tinkamu aldehidu arba ketonu; arba
(c) (I) formulės junginio, kuris yra apsaugotas, apsaugos nuėmimą; ir pasirinktinai po to
(d) (I) formulės junginių pavertimą kitais (I) formulės junginiais.

(51) **Int.Cl.** ***C07D 213/81*** ***(2006.01)*** *(11)* **1370531**
C07D 471/04 ***(2006.01)*** *(13)* T
C07C 229/36 ***(2006.01)***
C07D 401/12 ***(2006.01)***
C07D 213/89 ***(2006.01)***
A61P 37/00 ***(2006.01)***

(96) 02715515.9
(96) 2002 01 18
(97) 2003 12 17
(97) 2007 02 28
(86) PCT/GB2002/000206
(86) 2002 01 18
(87) WO 2002/068393
(87) 2002 09 06
(30) 0104418, 2001 02 22, GB
0114000, 2001 06 08, GB
0127562, 2001 11 16, GB
(72) BAILEY, Stuart, Celltech R & D Limited, GB
BROWN, Julien, Alistair, Celltech R & D Limited, GB
BRAND, Stephen, Celltech R & D Limited, GB
JOHNSON, James, Andrew, Celltech R & D Limited, GB
PORTER, John, Robert, Celltech R & D Limited, GB
HEAD, John, Clifford, GB
(73) Celltech R & D Limited, Slough, Berkshire SL1 3WE, GB
(74) Marius JAKULIS - JASON, 3, AAA Baltic Service Company, Jasinskio g. 16B, Biurų centras Victoria, LT-01112 Vilnius, LT
(54) Fenilalanino enamido dariniai, turintys ciklobuteno grupę, skirti naudoti integrino inhibitoriais
Apibrėžties punktai: 24, brėžiniai: 0
(57) 1. Junginys, turintis formulę (1):

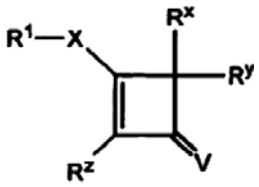

(1)

kur
R^1 yra grupė $Ar^1L^2Ar^2Alk$-, kurioje:
Ar^1 yra pasirinktinai pakeista aromatinė arba heteroaromatinė grupė; kur pasirinktini pakaitai yra parinkti iš vieno, dviejų arba trijų halogeno atomų, ir/arba C_{1-6}alkilo, C_{3-8}cikloalkilo, C_{1-6}hidroksialkilo, karboksiC_{1-6}alkilo, C_{1-6}alkiltio, karboksiC_{1-6}alkiltio, C_{1-6}alkoksi, hidroksiC_{1-6}alkoksi, halogenC_{1-6}alkilo, halogenC_{1-6}alkoksi, C_{1-6}alkilamino, $-NH_2$, aminoC_{1-6}alkilo, C_{1-6}dialkilamino, C_{1-6}alkilaminoC_{1-6}alkilo, C_{1-6}dialkilaminoC_{1-6}alkilo, aminoC_{1-6}alkoksi, C_{1-6}alkilaminoC_{1-6}alkoksi, C_{1-6}dialkilaminoC_{1-6}alkoksi, nitro, ciano, amidino, -OH, HC(O)-, $-CO_2H$, $-CO_2R^5$, C_{1-6}alkanoilo, -SH, tioC_{1-6}alkilo, $-SO_3H$, $-SO_3R^5$, C_{1-6}alkilsulfinilo, C_{1-6}alkilsulfonilo, $-SO_2NH_2$, C_{1-6}alkilaminosulfonilo, C_{1-6}dialkilaminosulfonilo, fenilamino-sulfonilo, $-CONH_2$, C_{1-6}alkilaminokarbonilo, C_{1-6}dialkilaminokarbonilo, aminoC_{1-6}alkilaminokarbonilo, C_{1-6}alkilaminoC_{1-6}alkilaminokarbonilo, C_{1-6}dialkilaminoC_{1-6}alkilaminokarbonilo, aminokarbonilamino, C_{1-6}alkilaminokarbonilamino, C_{1-6}dialkilamino-karbonilamino, C_{1-6}alkilaminokarbonilC_{1-6}alkilamino, aminotiokarbonilamino, C_{1-6}alkilaminotiokarbonilamino, C_{1-6}dialkilaminotiokarbonilamino, C_{1-6}alkilaminotiokarbonilC_{1-6}alkilamino, C_{1-6}alkilsulfonilamino, C_{1-6}dialkilsulfonilamino, $-NHSO_2NH_2$, C_{1-6}alkilaminosulfonilamino, C_{1-6}dialkilaminosulfonilamino, C_{1-6}alkanoilamino, aminoC_{1-6}alkanoilamino, C_{1-6}dialkilaminoC_{1-6}alkanoilamino, C_{1-6}alkanoilaminoC_{1-6}alkilo, C_{1-6}alkanoilaminoC_{1-6}alkilamino arba C_{1-6}alkoksikarbonil-amino grupių;
R^5 yra vandenilio atomas arba C_{1-6}alkilo arba C_{3-8}cikloalkilo grupė;
L^2 yra kovalentinis ryšys arba grupė L^{2a} arba $-(Alk^3)L^{2a}$, kur Alk^3 yra pasirinktinai pakeista alifatinė arba heteroalifatinė grandinė ir L^{2a} yra -O- arba -S- atomas arba -C(O)-, -C(O)O-, -OC(O)-, -C(S)-, -S(O)-, $-S(O)_2$-, $-N(R^8)$-, [kur R^8 yra vandenilio atomas arba tiesi arba šakota C_{1-6}alkilo grupė], $-CON(R^8)$-, $-OC(O)N(R^8)$-, $-CSN(R^8)$-, $-N(R^8)CO$-, $-N(R^8)C(O)O$-, $-N(R^8)CS$-, $-S(O)_2N(R^8)$-, $-N(R^8)S(O)_2$-, $-N(R^8)O$-, $-ON(R^8)$-, $-N(R^8)N(R^8)$-, $-N(R^8)CON(R^8)$-, $-N(R^8)CSN(R^8)$- arba $-N(R^8)SO_2N(R^8)$- grupė; pasirinkti pakaitai, kurie gali būti Alk^3 sudėtyje, yra parinkti iš vieno, dviejų arba trijų pakaitų, kur kiekvienas pakaitas gali būti toks pats arba skirtingas ir yra parinktas iš halogeno atomų arba -OH, $-CO_2H$, $-CO_2R^9$, kur R^9 yra tiesi arba šakota C_{1-6}alkilo grupė, $-CONHR^9$, $-CON(R^9)_2$, $-COR^9$, C_{1-6}alkoksi, tiolo, $-S(O)R^9$, $-S(O)_2R^9$, C_{1-6}alkiltio, amino, $-NHR^9$ arba $-N(R^9)_2$ grupės;
Ar^2 yra pasirinktinai pakeista arileno arba heteroarileno grupė; kur pasirinkti pakaitai, kurie gali būti Ar^2 sudėtyje, yra parinkti iš halogeno atomų arba C_{1-6}alkilo, halogenC_{1-6}alkilo, C_{1-6}alkoksi, halogenC_{1-6}alkoksi, -CN, $-CO_2CH_3$, $-NO_2$, $-NH_2$, $-NR^5R^6$ ir $-N(R^5)COCH_3$ grupių;
R^6 yra toks, kaip apibrėžta R^5 atveju;
ir Alk yra grandinė $-CH_2$-CH(R)-, -CH=C(R)- arba



kuriame R yra karboksirūgštis ($-CO_2H$) arba tetrazolas, fosfono rūgštis, fosfino rūgštis, sulfonrūgštis, sulfino rūgštis, boro rūgštis arba jo acilsulfonamido biosteras arba $-CO_2Alk^7$ arba $-CONR^5R^6$ grupė; Alk^7 yra tiesus arba šakotas C_{1-8}alkilas, C_{2-8} alkenilas, C_{2-8}alkinilas, C_{3-8}cikloalkilas, C_{3-8}heterocikloalkilas, 1-metilpirolidinilas, 1-metilpiperidinilas, 5-metil-2-okso-[1,3]dioksol-4-ilas, C_{3-8}cikloalkilC_{1-8}alkilas, C_{3-8}heterocikloalkilC_{1-8}alkilas, C_{1-6}alkiloksiC_{1-6}alkilas, hidroksiC_{1-6}alkilas, C_{1-6}alkiltioC_{1-6}alkilas, C_{1-6}alkilsulfinilC_{1-6}alkilas, C_{1-6}alkilsulfonil-C_{1-6}alkilas, C_{3-8}cikloalkiloksiC_{1-6}alkilas, C_{3-8}cikloalkiltioC_{1-6}alkilas, C_{3-8}cikloalkilsulfinilC_{1-6}alkilas, C_{3-8}cikloalkilsulfonilC_{1-6}alkilas, C_{1-6}alkiloksikarbonilC_{1-6}alkilas, C_{1-6}alkiloksikarbonilC_{1-6}alkenilas, C_{1-6}alkiloksikarboniloksi-C_{1-6}alkilas, C_{1-6}alkiloksikarboniloksiC_{1-6}alkenilas, C_{3-8}cikloalkiloksikarboniloksiC_{1-6}alkilas, N- di- C_{1-8}alkilaminoC_{1-8}alkilas, N- C_{6-12}aril- N- C_{1-6}alkilaminoC_{1-6}alkilas, N- di- C_{1-8}alkil- karbamoilC_{1-8}alkilas, C_{6-12}arilC_{1-6}alkilas, heteroC_{6-10}arilC_{1-6}alkilas, C_{6-12}arilas, C_{6-12}ariloksiC_{1-8}alkilas, C_{6-12}ariltioC_{1-8}alkilas, C_{6-12}arilsulfinilC_{1-8}alkilas, C_{6-12}arilsulfonilC_{1-8} alkilas,

C_{1-8}alkanoiloksiC_{1-8}alkilas, C_{4-8}imidoC_{1-8}alkilas, C_{6-12}aroiloksiC_{1-8} alkilas arba trigliceridas;
X yra -N(R^2)- grupė, kurioje:
R^2 yra vandenilio atomas arba C_{1-6}alkilo grupė;
V yra deguonies (O) atomas;
R^z yra vandenilio arba halogeno atomas arba C_{1-6}alkilo grupė, arba grupė $L^1(Alk^1)nR^3$, kurioje:
L^1 yra kovalentinis ryšys arba -O-, -S- arba -Se- atomas arba -S(O)- arba - N(R^8)- grupė;
Alk^1 yra C_{1-6}alkileno grandinė;
R^3 yra vandenilio atomas arba C_{3-10}cikloalifatinė grupė, arba pasirinktinai pakeista C_{3-10}heterocikloalifatinė, C_{6-12}aromatinė arba C_{1-9}heteroaromatinė grupė; pasirinktiniai pakaitai, kurie gali būti tokiose heterocikloalifatinėse grupėse, yra R^x ir R^y spiro-sujungti heterocikloalifatinės grupės pakaitai; pasirinktiniai pakaitai, kurie gali būti tokiose aromatinėse ir heteroaromatinėse grupėse, yra parinkti iš halogeno atomų arba C_{1-6}alkilo, halogenC_{1-6}alkilo, C_{1-6}alkoksi arba halogenC_{1-6}alkoksi grupių;
n yra nulis arba sveikas skaičius 1;
R^x ir R^y yra sujungti ir sudaro pasirinktinai pakeistą spiro-sujungtą C_{3-10}cikloalifatinę arba C_{3-10}heterocikloalifatinę grupę; pasirinktiniai pakaitai, kurie gali būti tokios spiro-sujungtos grupės, yra parinkti iš halogeno atomų, C_{1-6}alkilo grupių, C_{1-6}alkoksi grupių, halogenC_{1-6}alkoksi grupių, -CN, $-CO_2CH_3$, $-NO_2$ ir -N(R^{11})$_2$; kai spiro-sujungta heterocikloalifatinė grupė turi azoto atomą, jis gali būti pakeistas grupe $-(L^6)_p(Alk^5)_qR^{12}$, kur L^6 yra -C(O)- arba $-S(O)_2$-, Alk^5 yra C_{1-6}alkileno grandinė arba heteroC_{1-6}alkileno grandinė ir R^{12} yra vandenilio atomas arba pasirinktinai pakeistas fenilo žiedas, kur pasirinktiniai fenilo pakaitai yra parinkti iš halogeno atomų arba C_{1-6}alkilo, halogenC_{1-6}alkilo, C_{1-6}alkoksilo, halogenC_{1-6}alkoksi, -CN, $-CO_2CH_3$, $-NO_2$, - NH_2, $-NR^5R^6$, $-N(R^5)COCH_3$ arba fenilo, furilo, tienilo, imidazolilo, piridilo arba pirimidinilo grupių;
R^{11} yra vandenilio atomas arba C_{1-6}alkilo arba C_{3-8}cikloalkilo grupė;
ir jo druskos, solvatai, hidratai ir N-oksidai.

2. Junginys pagal 1 punktą, kuriame Alk yra $-CH_2CH(R)$- arba - $CH(CH_2R)$- grandinė.

3. Junginys pagal 1 arba 2 punktą, kuriame R yra karboksirūgšties ($-CO_2H$) grupė.

4. Junginys pagal 1 arba 2 punktą, kuriame R yra esterinta karboksilo grupė, turinti formulę $-CO_2Alk^7$.

5. Junginys pagal 1 punktą, kuriame R^2 yra vandenilio atomas.

6. Junginys pagal bet kurį iš 1-5 punktų, kuriame Ar^2 yra pasirinktinai pakeista fenileno grupė arba pasirinktinai pakeista piridindiilo grupė, turinti formulę:

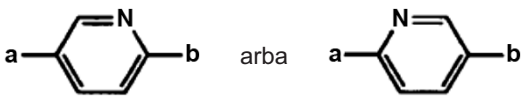

kur a ir b žymi L^2 ir Alk prijungimo taškus, atitinkamai.

7. Junginys pagal 6 punktą, kur Ar^2 yra 1,4-fenilenas.

8. Junginys pagal bet kurį iš 1-7 punktų, kuriame Ar^1 yra pasirinktinai pakeistas fenilas arba penkių, šešių arba dešimties narių heteroaromatinė grupė.

9. Junginys pagal 8 punktą, kuriame Ar^1 yra pasirinktinai pakeista piridilo, pirimidinilo, naftiridinilo, chinolinilo arba izochinolinilo grupė.

10. Junginys pagal 9 punktą, kur Ar^1 yra 2,7-naftiridinilas.

11. Junginys pagal bet kurį iš 1-10 punktų, kuriame R^z yra halogeno atomas.

12. Junginys pagal 1 punktą, kur R^z yra bromo atomas.

13. Junginys pagal bet kurį iš 1-10 punktų, kuriame R^z yra pasirinktinai pakeista C_{1-8}alkilo grupė.

14. Junginys pagal bet kurį iš 1-10 punktų, kuriame R^z yra grupė $-L^1(Alk^1)_nR^3$, kurioje L^1 yra -O-, -S arba -Se- atomas arba -S(O)- arba - N(R^8)- grupė.

15. Junginys pagal bet kurį iš 1-10 punktų, kuriame R^z yra grupė $-L^1(Alk^1)_nR^3$, kurioje L^1 yra kovalentinis ryšys.

16. Junginys pagal 14 arba 15 punktą, kuriame n yra nulis.

17. Junginys pagal 14 arba 15 punktą, kuriame n yra sveikas skaičius 1 ir Alk^1 yra pasirinktinai pakeista C_{1-6}alkileno grandinė.

18. Junginys pagal 1 punktą, kuris yra:
(2S)-2-[(3-oksospiro[3.5]non-1-en-1-il)amino]-3-{4-[(3,5-dichlorizonikotinoil)-amino]fenil}propan-karboksirūgštis;
(2S)-2-[(3-oksospiro[3.5]non-1-en-1-il)amino]-3-{4-[(3-metil[2,7]naftiridin-1-il)oksi]fenil}propan-karboksirūgštis;
(2S)-2-[(2-brom-3-oksospiro[3.5]non-1-en-1-il) amino]-3-{4-[(3,5-dichlorizo-nikotinoil)amino]fenil} propankarboksirūgštis;
(2S)-2-[(2-brom-3-oksospiro[3.5]non-1-en-1-il) amino]-3-{4-[(2,7)naftiridin-1-iloksi]fenil}propan-karboksirūgštis;
(2S)-2-[(2-brom-3-okso-7-oksaspiro[3.5]non-1-en-1-il) amino]-3-{4-[(3,5-dichlorizonikotinoil)amino]fenil} propankarboksirūgštis;
(2S)-2-{(2-brom-3-oksospiro[3.5]non-1-en-1-il) amino}-3-(2,6-dimethoksi[1,1'-bifenil]-4-il)propan-karboksirūgštis;
(2S)-2-[(3-oksospiro[3.6]dec-1-en-1-il)amino]3-{4-[(3,5-dichlorizonikotinoil)-amino]fenil}propan-karboksirūgštis;
(2S)-2-[(2-brom-3-oksospiro[3.6]dec-1-en-1-il) amino]-3-{4-[(3,5-dichlorizo-nikotinoil)amino]fenil} propankarboksirūgštis;
(2S)-2-[(2-brom-7-metoksi-3-oksospiro[3.5]non-1-en-1-il)amino]-3-{4-[(3,5-dichlorizonikotinoil)amino] fenil}propankarboksirūgštis;
(2S)-2-{(2-brom-3-oksospiro[3.5]non-1-en-1-il) amino}-3-{4-[(3-metil[2,7]naftiridin-1-il)oksi]fenil} propankarboksirūgštis;
(2S)-2-[(2-chlor-3-oksospiro[3.5]non-1-en-1-il) amino]-3-{4-[(3,5-dichlorizo-nikotinoil)amino]fenil} propankarboksirūgštis;
(2S)-3-{4-[(3,5-dichlorizonikotinoil)amino]fenil}-2-(3-okso-2-piridin-3-il-spiro[3.5]non-1-en-1-ilamino) propankarboksirūgštis;
(2S)-2-[(2-jodo-3-oksospiro[3.5]non-1-en-1-il) amino]-3-{4-[(3,5-dichlorizo-nikotinoil)amino]fenil} propankarboksirūgštis;

(2S)-2-[(2-brom-3-oksospiro[3.5]non-1-en-1-il) amino]-3-{5-[(3,5-dichlorizo-nikotinoil)amino] piridin-2-il}propankarboksirūgštis;
(2S)-2-[(2-chlor-3-oksospiro[3.5]non-1-en-1-il) amino]-3-{5-[(3,5-dichlorizonikotinoil)amino] piridin-2-il}propankarboksirūgštis;
(2S)-2-[(2-chlor-3-okso-7-oksa-spiro[3.5]non-1-en-1-il) amino]-3-{4-[(3,5-dichlorizonikotinoil)amino]fenil} propankarboksirūgštis;
(2S)-2-[(2-chlor-3-okso-spiro[3.6]dec-1-en-1-il) amino]-3-{4-[(3,5-dichlorizo-nikotinoil)amino]fenil} propankarboksirūgštis;
(2S)-2-[(2-brom-3,7,7-triokso-7λ6-tia-spiro[3.5]non-1-en-1-il)amino]-3-{4-[(3,5-dichlorizonikotinoil)amino] fenil}propankarboksirūgštis;
(2S)-2-[(2-chlor-3-okso-spiro[3.4]okt-1-en-1-il) amino]-3-{4-[(3,5-dichlor-izonikotinoil)amino]fenil} propankarboksirūgštis;
(2S)-2-[(2-brom-3-okso-spiro[3.4]okt-1-en-1-il) amino]-3-{4-[(3,5-dichlorizo-nikotinoil)amino]fenil} propankarboksirūgštis;
(2S)-2-[(2-metilsulfanil-3-okso-spiro[3.5]non-1-en-1-il) amino]-3-{4-[(3,5-dichlorizonikotinoil)amino]fenil} propankarboksirūgštis;
(2S)-2-(2-fluor-3-okso-spiro[3.5]non-1-en-1-ilamino)3-{4-[(3,5-dichlorizo-nikotinoil)amino]fenil}propan-karboksirūgštis;
(2S)-2-[(2-fluor-3-okso-7-oksa-spiro[3.5]non-1-en-1-il) amino]-3-{4-[(3,5-dichlor-izonikotinoil)amino]fenil} propankarboksirūgštis;
(2S)-2-[(2-izopropilsulfanil-3-okso-spiro[3.5]non-1-en-1-il)amino]-3-{4-[(3,5-dichlorizonikotinoil)amino] fenil}propankarboksirūgštis;
(2S)-2-[(2-izopropilsulfanil-3-okso-spiro[3.5]non-1-en-1-il)amino]-3-[4-([2,7]naftiridin-1-ilamino)fenil] propankarboksirūgštis;
(2S)-2-[(2-izopropilsulfanil-3-okso-7-oksa-spiro[3.5]non-1-en-1-il)amino]-3-[4-([2,7]naftiridin-1-ilamino)fenil]propankarboksirūgštis;
(2S)-2-[(2-brom-3-okso-spiro[3.4]okta-1,6-dien-1-il) amino]-3-{4-[(3,5-dichlorizonikotinoil)amino]fenil} propankarboksirūgštis;
(2S)-2-[(7-acetil-2-brom-3-okso-7-aza-spiro[3.5]non-1-en-1-il)amino]-3-{4-[(3,5-dichlorizonikotinoil)amino]fenil}propankarboksirūgštis;
(2S)-2-{[2-(izopropilsulfanil)-3-okso-7-oksaspiro[3.5] non-1-en-il)]amino}-3-(2,6-dimethoksi[1,1'-bifenil]-4-il) propankarboksirūgštis;
(2S)-2-[(2-cikloheksil-3-okso-spiro[3.5]non-1-en-1-il) amino]-3-{4-[(3,5-dichlorizonikotinoil)amino]fenil} propankarboksirūgštis;
(2S)-3-{4-[(3,5-dichlorizonikotinoil)amino]fenil}-2-(2-metil-3-okso-spiro[3.5]non-1-en-1-ilamino) propankarboksirūgštis;
(2S)-3-{4-[(3,5-dichlorizonikotinoil)amino]fenil}-2-(3-okso-2-propil-spiro[3.5]non-1-en-1-ilamino) propankarboksirūgštis;
(2S)-3-{4-[(3,5-dichlorizonikotinoil)amino]fenil}-2-(2-metil-3-okso-7-oksa-spiro[3.5]non-1-en-1-ilamino) propankarboksirūgštis;
(2S)-3-{4-[(3,5-dichlorizonikotinoil)amino]fenil}-2-(3-okso-2-propil-7-oksa-spiro[3.5]non-1-en-1-ilamino) propankarboksirūgštis;
(2S)-3-{4-[(3,5-dichlorizonikotinoil)amino]fenil}-2-(2-[1,3]ditian-2-il-3-okso-spiro[3.5]non-1-en-1-ilamino) propankarboksirūgštis;
(2S)-3-{4-[(3,5-dichlorizonikotinoil)amino]fenil}-2-(2-etil-3-okso-spiro[3.5]non-1-en-1-ilamino) propankarboksirūgštis;
(2S)-3-{4-[(3,5-dichlor-1-oksi-piridin-4-karbonil)amino] fenil}-2-(3-okso-spiro[3.5]non-1-en-1-ilamino)propan-karboksirūgštis;
(2S)-2-(2-brom-3-okso-spiro[3.5]non-1-en-1-ilamino)-3-{4-[(3,5-dichlor-1-oksi-piridin-4-karbonil)amino]fenil} propankarboksirūgštis;
(2S)-2-(2-chlor-3-okso-spiro[3.5]non-1-en-1-ilamino)-3-{4-[(3,5-dichlor-1-oksi-piridin-4-karbonil)amino]fenil} propankarboksirūgštis;
(2S)-2-(2-brom-3-okso-spiro[3.5]non-1-en-1-ilamino)-3-[4-(3-metil-[2,7]naftiridin-1-ilamino)fenil]propan-karboksirūgštis;
(2S)-2-(2-brom-3-okso-spiro[3.5]non-1-en-1-ilamino)-3-[4-([2,7]naftiridin-1-ilamino)fenil]propankarboksirūgštis;
(2S)-2-[(2-brom-3-okso-spiro[3.4]okt-1-en-1-il)amino]-3-{4-[(3,5-dichlor-izonikotinoil)amino]fenil}propan-karboksirūgštis;
ir jo druskos, solvatai, hidratai, N-oksidai ir karboksirūgšties esteriai.

19. Junginys pagal 1 punktą, kuris yra:
(2S)-2-[(2-brom-3-oksospiro[3.5]non-1-en-1-il) amino]-3-{4-[(3,5-dichlorizo-nikotinoil)amino]fenil} propankarboksirūgštis;
(2S)-2-[(2-brom-3-okso-7-oksaspiro[3.5]non-1-en-1-il) amino]-3-{4-[(3,5-dichlorizonikotinoil)amino]fenil} propankarboksirūgštis;
(2S)-2-[(2-brom-3-oksospiro[3.6]dek-1-en-1-il) amino]-3-{4-[(3,5-dichlorizo-nikotinoil)amino]fenil} propankarboksirūgštis;
(2S)-2-{(2-brom-3-oksospiro[3.5]non-1-en-1-il) amino}-3-{4-[(3-metil[2,7]-naftiridin-1-il)oksi]fenil} propankarboksirūgštis;
(2S)-2-[(2-chlor-3-oksospiro[3.5]non-1-en-1-il) amino]-3-{4-[(3,5-dichlorizo-nikotinoil)amino]fenil} propankarboksirūgštis;
(2S)-3-{4-[(3,5-dichlorizonikotinoil)amino]fenil}-2-(3-okso-2-piridin-3-il-spiro[3.5]non-1-en-1-ilamino) propankarboksirūgštis;
(2S)-2-[(2-jod-3-oksospiro[3.5]non-1-en-1-il)amino]-3-{4-[(3,5-dichlorizo-nikotinoil)amino]fenil}propan-karboksirūgštis;
(2S)-2-[(2-brom-3-oksospiro[3.5]non-1-en-1-il) amino]-3-{5-[(3,5-dichlorizo-nikotinoil)amino] piridin-2-il}propankarboksirūgštis;
(2S)-2-[(2-chlor-3-oksospiro[3.5]non-1-en-1-il) amino]-3-{5-[(3,5-dichlorizo-nikotinoil)amino] piridin-2-il}propankarboksirūgštis;
(2S)-2-[(2-chlor-3-okso-7-oksa-spiro[3.5]non-1-en-1-il) amino]-3-{4-[(3,5-dichlorizonikotinoil)amino]fenil} propankarboksirūgštis;
(2S)-2-[(2-chlor-3-okso-spiro[3.6]dek-1-en-1-il) amino]-3-{4-[(3,5-dichlorizo-nikotinoil)amino]fenil} propankarboksirūgštis;
(2S)-2-[(2-brom-3,7,7-triokso-7λ6-tia-spiro[3.5]non-1-en-1-il)amino]-3-{4-[(3,5-dichlorizonikotinoil)amino] fenil}propankarboksirūgštis;
(2S)-2-[(2-chlor-3-okso-spiro[3.4]okt-1-en-1-il) amino]-3-{4-[(3,5-dichlorizo-nikotinoil)amino]fenil} propankarboksirūgštis;
(2S)-2-[(2-brom-3-okso-spiro[3.4]okt-1-en-1-il) amino]-3-{4-[(3,5-dichlorizo-nikotinoil)amino]fenil} propankarboksirūgštis;

(2S)-2-[(2-metilsulfanil-3-okso-spiro[3.5]non-1-en-1-il) amino]-3-{4-[(3,5-dichlorizonikotinoil)amino]fenil} propankarboksirūgštis;
(2S)-2-(2-fluor-3-okso-spiro[3.5]non-1-en-1-ilamino)3-{4-[(3,5-dichlorizo-nikotinoil)amino]fenil}propan-karboksirūgštis;
(2S)-2-[(2-fluor-3-okso-7-oksa-spiro[3.5]non-1-en-1-il) amino]-3-{4-[(3,5-dichlorizonikotinoil)amino]fenil} propankarboksirūgštis;
(2S)-2-[(2-izopropilsulfanil-3-okso-spiro[3.5]non-1-en-1-il)amino]-3-{4-[(3,5-dichlorizonikotinoil)amino] fenil}propankarboksirūgštis;
(2S)-2-[(2-izopropilsulfanil-3-okso-spiro[3.5]non-1-en-1-il)amino]-3-[4-([2,7]naftiridin-1-ilamino)fenil) propankarboksirūgštis;
(2S)-2-[(2-izopropilsulfanil-3-okso-7-oksa-spiro[3.5]non-1-en-1-il)amino]-3-[4-([2,7]naftiridin-1-ilamino)fenil]propankarboksirūgštis;
(2S)-2-[(2-brom-3-okso-spiro[3.4]okta-1,6-dien-1-il) amino]-3-{4-[(3,5-dichlor-izonikotinoil)amino]fenil} propankarboksirūgštis;
(2S)-2-[(7-acetil-2-brom-3-okso-7-aza-spiro[3.5] non-1-en-1-il)amino]-3-{4-[(3,5-dichlorizonikotinoil) amino]fenil}propankarboksirūgštis;
(2S)-2-[(2-cikloheksil-3-okso-spiro[3.5]non-1-en-1-il) amino]-3-{4-((3,5-dichlorizo-nikotinoil)amino]fenil} propankarboksirūgštis;
(2S)3-{4-[(3,5-dichlorizonikotinoil)amino]fenil}-2-(2-metil-3-okso-spiro[3.5]non-1-en-1-ilamino) propankarboksirūgštis;
(2S)-3-{4-[(3,5-dichlorizonikotinoil)amino]fenil}-2-(3-okso-2-propil-spiro[3.5]non-1-en-1-ilamino) propankarboksirūgštis;
(2S)-3-{4-[(3,5-dichlorizonikotinoil)amino]fenil}-2-(2-[1,3]ditian-2-il-3-okso-spiro[3.5]non-1-en-1-ilamino) propankarboksirūgštis;
(2S)-2-(2-brom-3-okso-spiro[3.5]non-1-en-1-ilamino)-3-{4-[(3,5-dichlor-1-oksi-piridin-4-karbonil)amino]fenil} propankarboksirūgštis;
2-(2-chlor-3-okso-spiro[3.5]non-1-en-1-ilamino)-3-{4-[(3,5-dichlor-1-oksi-piridin-4-karbonil)amino]fenil} propankarboksirūgštis;
ir jo druskos, solvatai, hidratai, N-oksidai ir karboksirūgšties esteriai.

20. Junginys pagal 1 punktą, kuris yra:
etilo (2S)-2-(2-brom-3-okso-spiro[3.5]non-1-en-1-ilamino)-3-{4-[(3,5-dichlorizo-nikotinoil)amino]fenil} propanoatas;
izopropilo (2S)-2-(2-brom-3-okso-spiro[3.5]non-1-en-1-ilamino)-3-{4-[(3,5-dichlor-izonikotinoil)amino] fenil}propanoatas;
t-butilo (2S)-2-(2-brom-3-okso-spiro[3.5]non-1-en-1-ilamino)-3-{4-[(3,5-dichlorizo-nikotinoil)amino]fenil} propanoatas;
1-metil-piperidin-4-ilo (2S)-2-(2-brom-3-okso-spiro[3.5]non-1-en-1-ilamino)-3-{4-[(3,5-dichlorizonikotinoil)amino]fenil}propanoatas;
fenilo (2S)-2-(2-brom-3-okso-spiro[3.5]non-1-en-1-ilamino)-3-{4-[(3,5-dichlorizo-nikotinoil)amino]fenil} propanoatas;
ciklopentilo (2S)-2-(2-brom-3-okso-spiro[3.5]non-1-en-1-ilamino)-3-{4-[(3,5-dichlorizonikotinoil)amino] fenil}propanoatas;
2-imidazol-1-il-etilo (2S)-2-(2-brom-3-okso-spiro[3.5]non-1-en-1-ilamino)-3-{4-[(3,5-dichlorizonikotinoil)amino]fenil}propanoatas;
neopentilo (2S)-2-(2-brom-3-okso-spiro[3.5]non-1-en-1-ilamino)-3-{4-[(3,5-dichlorizonikotinoil)amino] fenil}propanoatas;
tetrahydro-furan-3-ilo (2S)-2-(2-brom-3-okso-spiro[3.5]non-1-en-1-ilamino)-3-{4-[(3,5-dichlorizonikotinoil)amino]fenil}propanoatas;
piridin-4-ilmetilo (2S)-2-(2-brom-3-okso-spiro[3.5] non-1-en-1-ilamino)-3-{4-[(3,5-dichlorizonikotinoil) amino]fenil}propanoatas;
tetrahidropiran-4-ilo (2S)-2-(2-brom-3-okso-spiro[3.5]non-1-en-1-ilamino)-3-{4-[(3,5-dichlorizonikotinoil)amino]fenil}propanoatas;
5-metil-2-okso-[1,3]dioksol-4-ilmetilo (2S)-2-(2-brom-3-okso-spiro[3.5]non-1-en-1-ilamino)-3-{4-[(3,5-dichlorizonikotinoil)amino]-fenil}propanoatas;
1-metil-pirolidin-3-ilo (2S)-2-(2-brom-3-okso-spiro[3.5] non-1-en-1-ilamino)-3-{4-[(3,5-dichlorizonikotinoil) amino]fenil}propanoatas;
2,3-dihidroksipropilo (2S)-2-(2-brom-3-okso-spiro[3.5] non-1-en-1-ilamino)-3-{4-[(3,5-dichlorizonikotinoil) amino]fenil}propanoatas;
tetrahidrofuran-2-ilmetilo (2S)-2-(2-brom-3-okso-spiro[3.5]non-1-en-1-ilamino)-3-{4-[(3,5-dichlorizonikotinoil)amino]fenil}propanoatas;
ir jo druskos, solvatai, hidratai ir N-oksidai.

21. Farmacinė kompozicija, apimanti junginį pagal 1 punktą kartu su vienu ar daugiau farmaciniu požiūriu priimtinų nešiklių, užpildų arba skiediklių.

22. Etil-(*2S*)-2-(2-bromo-3-okso-spiro[3.5]non-1-en-1-ilamino)-3-[4-([2,7]naftiridin-1-ilamino)fenil] propanoatas pagal 1 punktą.

23. Farmacinė kompozicija, apimanti etil-(*2S*)-2-(2-bromo-3-okso-spiro[3.5]non-1-en-1-ilamino)-3-[4-([2,7]naftiridin-1-ilamino)-fenil]propanoatą pagal 22 punktą, derinyje su farmaciniu požiūriu priimtinu nešikliu.

24. Etil-(*2S*)-2-(2-bromo-3-okso-spiro[3.5]non-1-en-1-ilamino)-3-[4-([2,7]naftiridin-1-ilamino)fenil] propanoato pagal 22 punktą panaudojimas gamyboje medikamento, skirto reumatinio artrito, išsėtinės sklerozės, astmos arba uždegiminės žarnų ligos gydymui ir/arba prevencijai.

---

(51) **Int.Cl.** ***C07D 239/06*** ***(2006.01)*** *(11)* **1237878**
A61K 31/505 ***(2006.01)*** *(13)* T
A61P 1/04 ***(2006.01)***
A61P 19/02 ***(2006.01)***
(96) 00989906.3
(96) 2000 11 28
(97) 2002 09 11
(97) 2007 03 21
(86) PCT/EP2000/011884
(86) 2000 11 28
(87) WO 2001/042225
(87) 2001 06 14
(30) 169089 P, 1999 12 06, US
(72) SIDDURI, Achyutharao, US
TILLEY, Jefferson, Wright, US
(73) F. HOFFMANN-LA ROCHE AG, 4070 Basel, CH
(74) Marius JAKULIS - JASON, 3, AAA Baltic Service Company, Jasinskio g. 16B, Biurų centras Victoria, LT-01112 Vilnius, LT

(54) 4-Pirimidinil-N-acil-L-fenilalaninai
Apibrėžties punktai: 37, brėžiniai: 0

(57) 1. Junginys, turintis formulę I:

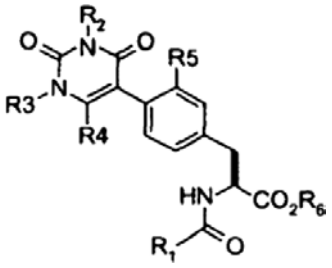

kur R_1 yra grupė, turinti formulę Y-1

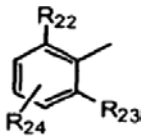

Y-1, kur R_{22} ir R_{23}, nepriklausomai, yra vandenilis, C_{1-6} alkilas, C_{1-6} alkoksi, cikloalkilas, arilas, aril C_{1-6} alkilas, nitro, ciano, C_{1-6} alkiltio, C_{1-6} alkilsulfinilas, C_{1-6} alkil sulfonilas, C_{1-6} alkilkarbonilas, halogenas arba perfluor-C_{1-6} alkilas ir mažiausiai vienas iš R_{22} ir R_{23} yra kitoks, nei vandenilis; ir R_{24} yra vandenilis, C_{1-6} alkilas, C_{1-6} alkoksi, arilas, nitro, ciano, C_{1-6} alkil sulfonilas arba halogenas; arba
R_1 yra grupė, turinti formulę Y-2, kuri yra penkių arba šešių narių heteroaromatinis žiedas, surištas per anglies atomą su amido grupės karbonilu, kur minėtas žiedas turi vieną, du arba tris heteroatomus, parinktus iš grupės, susidedančios iš N, O ir S, ir vienas arba du minėto žiedo atomai yra nepriklausomai pakeisti C_{1-6} alkilu, cikloalkilu, halogenu, ciano, perfluoralkilu arba arilu ir mažiausiai vienas iš minėtų pakeistų atomų yra gretimas anglies atomui, surištam su amido grupės karbonilu;
R_2 yra vandenilis, C_{1-6} alkilas, pakeistas C_{1-6} alkilas, aril C_{1-6} alkilas arba arilas;
R_3 yra vandenilis, C_{1-6} alkilas, pakeistas C_{1-6} alkilas, aril C_{1-6} alkilas arba arilas;
R_4 yra vandenilis, halogenas, C_{1-6} alkilas, pakeistas C_{1-6} alkilas arba arilas;
R_5 yra vandenilis, C_{1-6} alkilas, chloras arba C_{1-6} alkoksi;
R_6 yra vandenilis, C_{1-6} alkilas, C_{1-6} alkilkarboniloksi C_{1-6} alkilas, pakeistas C_{1-6} alkilas, arba R_6 yra grupė, turinti formulę P-3:

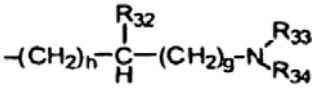

P-3

kur R_{32} yra vandenilis arba C_{1-6} alkilas; R_{33} yra vandenilis, C_{1-6} alkilas, arilas;
R_{34} yra vandenilis arba C_{1-6} alkilas; h yra sveikas skaičius nuo 0 iki 2; g yra sveikas skaičius nuo 0 iki 2; h ir g suma yra 1-3; arba
R_6 yra grupė, turinti formulę P-4:

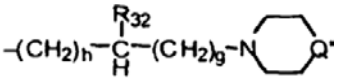

P-4

kur R_{32}, g ir h yra tokie, kaip apibrėžta anksčiau;
Q' yra O, S, $-(CH_2)_j-$ arba grupė, turinti formulę N-R_{35};
kur R_{35} yra vandenilis, C_{1-6} alkilas, C_{1-6} alkilkarbonilas, C_{1-6} alkoksikarbonilas; j yra 0, 1 arba 2; arba jo farmaciniu požiūriu priimtinos druskos;
kur
terminas „pakeistas C_{1-6} alkilas“ reiškia C_{1-6} alkilo grupę, kuri yra pakeista viena arba daugiau grupių, nepriklausomai parinktų iš cikloalkilo, nitro, ariloksi, arilo, hidroksi, halogeno, ciano, C_{1-6} alkoksi, C_{1-6} alkilkarbonilo, C_{1-6} alkiltio, C_{1-6} alkil sulfinilo, C_{1-6} alkil sulfonilo, amino ir mono arba di C_{1-6} alkil amino;
terminas „arilas“ reiškia mono- arba biciklinę aromatinę grupę;
terminas „cikloalkilas“ reiškia 3-7 narių karbociklinį žiedą.

2. Junginys pagal 1 punktą, kur
R_2 yra vandenilis, C_{1-6} alkilas, pakeistas C_{1-6} alkilas, aril C_{1-6} alkilas arba arilas;
R_3 yra vandenilis, C_{1-6} alkilas, pakeistas C_{1-6} alkilas, aril C_{1-6} alkilas arba arilas; ir
R_4 vandenilis, C_{1-6} alkilas, perfluor C_{1-6} alkilas arba arilas.

3. Junginys pagal 1 punktą, kur
R_2 yra vandenilis, C_{1-6} alkilas, pakeistas C_{1-6} alkilas arba arilas;
R_3 yra vandenilis, C_{1-6} alkilas, pakeistas C_{1-6} alkilas arba arilas; ir
R_4 vandenilis, halogenas, C_{1-6} alkilas, pakeistas C_{1-6} alkilas arba arilas.

4. Junginys pagal bet kurį iš 1-3 punktą, kur
R_2 yra vandenilis, C_{1-6} alkilas, pakeistas C_{1-6} alkilas arba arilas;
R_3 yra vandenilis, C_{1-6} alkilas, pakeistas C_{1-6} alkilas arba arilas; ir
R_4 yra vandenilis, C_{1-6} alkilas, perfluor C_{1-6} alkilas arba arilas.

5. Junginys pagal bet kurį iš 1-4 punktą, kur R_4 yra vandenilis, C_{1-6} alkilas arba perfluor C_{1-6} alkilas.

6. Junginys pagal bet kurį iš 1-4 punktą, kur R_1 yra grupė, turinti formulę Y-1, kur R_{22} ir R_{23}, nepriklausomai, yra C_{1-6} alkilas arba halogenas; ir R_{24} yra vandenilis.

7. Junginys pagal bet kurį iš 1-4 punktą, kur R_1 yra grupė, turinti formulę Y-1, kur R_{22} ir R_{23}, nepriklausomai, yra vandenilis arba halogenas; ir R_{24} yra C_{1-6} alkoksi.

8. Junginys pagal bet kurį iš 1-4 punktą, turintis formulę I:

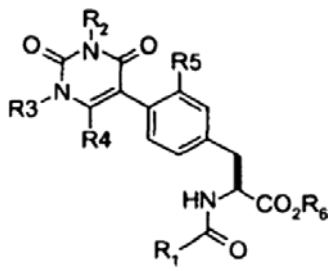

kur R_1 yra toks, kaip apibrėžta 1 punkte;
R_2 yra C_{1-6} alkilas;

R_3 yra C_{1-6} alkilas;
R_4 yra vandenilis, perfluor C_{1-6} alkilas arba C_{1-6} alkilas;
R_5 yra vandenilis arba C_{1-6} alkilas; ir
R_6 yra vandenilis, C_{1-6} alkilas, C_{1-6} alkilkarboniloksi C_{1-6} alkilas,
arba R_6 yra grupė, turinti formulę P-3, kaip apibrėžta 1 punkte
arba R_6 yra grupė, turinti formulę P-4, kaip apibrėžta 1 punkte.

9. Junginys pagal 8 punktą, kur R_1 yra grupė, turinti formulę Y-1

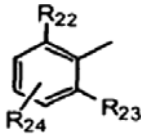

Y-1

kur R_{22} ir R_{23}, nepriklausomai, yra perfluor C_{1-6} alkilas, C_{1-6} alkilas arba halogenas; ir R_{24} yra vandenilis.

10. Junginys pagal 9 punktą, kur R^2 ir R^3 yra C_{1-6} alkilas; R_4 yra vandenilis arba C_{1-6} alkilas ir R^5 ir R^6 yra vandenilis.

11. Junginys pagal 10 punktą, kuris yra parinktas iš N-[(2,6-dichlorfenil)karbonil]-4-(1,3,6-trimetil-2,4-diokso-5-pirimidinil)-L-fenilalanino;
N-[(2-brom-6-metilfenil)karbonil]-4-(1,3,6-trimetil-2,4-diokso-5-pirimidinil)-L-fenilalanino;
N-[(2-chlor-6-metilfenil)karbonil]-4-(1,3,6-trimetil-2,4-diokso-5-pirimidinil)-L-fenilalanino;
N-[(2-etil-6-metilfenil)karbonil]-4-(1,3,6-trimetil-2,4-diokso-5-pirimidinil)-L-fenilalanino;
N-[[2-(2-metiletil)-6-metilfenil]karbonil]-4-(1,3,6-trimetil-2,4-diokso-5-pirimidinil)-L-fenilalanino;
N-[(2,6-difluorfenil)karbonil]-4-(1,3,6-trimetil-2,4-diokso-5-pirimidinil)-L-fenilalanino;
N-[[2-fluor-6-(trifluormetil)fenil]karbonil]-4-(1,3,6-trimetil-2,4-diokso-5-pirimidinil)-L-fenilalanino;
N-[[2,6-di-(2-metiletil)fenil]karbonil]-4-(1,3,6-trimetil-2,4-diokso-5-pirimidinil)-L-fenilalanino;
N-[(2-chlor-6-etilfenil)karbonil]-4-(1,3,6-trimetil-2,4-diokso-5-pirimidinil)-L-fenilalanino;
N-[(2-chlor-6-propilfenil)karbonil]-4-(1,3,6-trimetil-2,4-diokso-5-pirimidinil)-L-fenilalanino;
N-[[2-chlor-6-(2-metiletil)fenil]karbonil]-4-(1,3,6-trimetil-2,4-diokso-5-pirimidinil)-L-fenilalanino;
N-[(2,6-dichlorfenil)karbonil]-4-(1,3-dietil-6-metil-2,4-diokso-5-pirimidinil)-L-fenilalanino; arba
N-[(2-chlor-6-metilfenil)karbonil]-4-(1,3-dietil-6-metil-2,4-diokso-5-pirimidinil)-L-fenilalanino.

12. Junginys pagal 10 punktą, kuris yra parinktas iš N-[(2-chlor-6-metilfenil)karbonil]-4-(1,3-dimetil-2,4-diokso-5-pirimidinil)-L-fenilalanino;
N-[(2-brom-6-metilfenil)karbonil]-4-(1,3-dimetil-2,4-diokso-5-pirimidinil)-L-fenilalanino; arba
N-[(2-brom-5-metoksifenil)karbonil]-4-[1,3-dimetil-2,4-diokso-5-pirimidinil]-L-fenilalanino.

13. Junginys pagal 9 punktą, kur R^2 ir R^3 yra C_{1-6} alkilas; R^4 yra vandenilis arba C1-6 alkilas, R_5 yra vandenilis ir R_6 yra vandenilis, C_{1-6} alkilkarboniloksi C_{1-6} alkilas, C_{1-6} alkilas arba R_6 yra grupė, turinti formulę P-3:

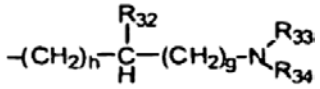

P-3

kur R_{32} yra vandenilis arba C_{1-6} alkilas; R_{33} yra vandenilis, C_{1-6} alkilas, arilas;
R_{34} yra vandenilis arba C_{1-6} alkilas; h yra sveikas skaičius nuo 0 iki 2; g yra sveikas skaičius nuo 0 iki 2; h ir g suma yra 1-3; arba
R_6 yra grupė, turinti formulę P-4:

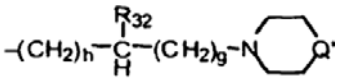

P-4

kur R_{32}, g ir h yra tokie, kaip apibrėžta anksčiau;
Q' yra O, S, $-(CH_2)_j-$ arba grupė, turinti formulę N-R_{35};
kur R_{35} yra vandenilis.

14. Junginys pagal 13 punktą, kur R_6 yra C_{1-6} alkilas.

15. Junginys pagal 14 punktą, kuris yra N-[(2,6-dichlorfenil)karbonil]-4-(1,3,6-trimetil-2,4-diokso-5-pirimidinil)-L-fenilalanino etilo esteris;
N-[(2-chlor-6-metilfenil)karbonil]-4-(1,3,6-trimetil-2,4-diokso-5-pirimidinil)-L-fenilalanino etilo esteris; arba
N-[(2,6-difluorfenil)karbonil]-4-(1,3,6-trimetil-2,4-diokso-5-pirimidinil)-L-fenilalanino etilo esteris.

16. Junginys pagal 13 punktą, kur R_6 yra C_{1-6} alkilkarboniloksi C_{1-6} alkilas.

17. Junginys pagal 16 punktą, kuris yra N-[(2,6-dichlorfenil)karbonil]-4-(1,3,6-trimetil-2,4-diokso-5-pirimidinil)-L-fenilalanino 1-(acetoksi)etilo esteris;
N-[(2-chlor-6-metilfenil)karbonil]-4-(1,3,6-trimetil-2,4-diokso-5-pirimidinil)-L-fenilalanino 1-(acetoksi)etilo esteris; arba
N-[(2,6-difluorfenil)karbonil]-4-(1,3,6-trimetil-2,4-diokso-5-pirimidinil)-L-fenilalanino 1-(acetoksi)etilo esteris.

18. Junginys pagal 13 punktą, kur R^6 yra grupė, turinti formulę P-3, kur R^{32} yra vandenilis; R^{33} ir R^{34} yra C_{1-6} alkilas; h yra 1; ir g yra 0.

19. Junginys pagal 18 punktą, kuris yra N-[(2,6-dichlorfenil)karbonil]-4-(1,3,6-trimetil-2,4-diokso-5-pirimidinil)-L-fenilalanino 2-[(N,N-dietil) amino]etilo esteris;
N-[(2-chlor-6-metilfenil)karbonil]-4-(1,3,6-trimetil-2,4-diokso-5-pirimidinil)-L-fenilalanino 2-[(N,N-dietil) amino]etilo esteris; arba
N-[(2,6-difluorfenil)karbonil]-4-(1,3,6-trimetil-2,4-diokso-5-pirimidinil)-L-fenilalanino 2-[(N,N-dietil) amino]etilo esteris.

20. Junginys pagal 13 punktą, kur R^6 yra grupė, turinti formulę P-4, kur R^{32} yra vandenilis; h yra 1; g yra 0; ir Q' yra O.

21. Junginys pagal 20 punktą, kuris yra N-[(2,6-dichlorfenil)karbonil]-4-(1,3,6-trimetil-2,4-diokso-5-pirimidinil)-L-fenilalanino 2-(4-morfolino)etilo esteris; arba
N-[(2-chlor-6-metilfenil)karbonil]-4-(1,3,6-trimetil-2,4-diokso-5-pirimidinil)-L-fenilalanino 2-(4-morfolino)etilo esteris.

22. Junginys pagal 9 punktą, kur R^2 ir R^3 yra $C_{1–6}$ alkilas; R^4 yra perfluor $C_{1–6}$ alkilas ir R^5 ir R^6 yra vandenilis.

23. Junginys pagal 22 punktą, kuris yra N-[1-(2,6-dichlorfenil)karbonil]-4-(1,3-dimetil-2,4-diokso-6-(trifluormetil)-5-pirimidinil)-L-fenilalaninas; N-[(2-chlor-6-metilfenil)karbonil]-4-[1,3-dimetil-2,4-diokso-6-(trifluormetil)-5-pirimidinil]-L-fenilalaninas; arba N-[[2-fluor-6-(trifluormetil)fenil]karbonil]-4-(1,3-dimetil-2,4-diokso-6-(trifluormetil)-5-pirimidinil)-L-fenilalaninas.

24. Junginys pagal 9 punktą, kur R^2 ir R^3 yra $C_{1–6}$ alkilas; R^4 yra vandenilis; R^5 yra $C_{1–6}$ alkilas ir R^6 yra vandenilis.

25. Junginys pagal 24 punktą, kuris yra N-[(2-chlor-6-metilfenil)karbonil]-4-(1,3-dimetil-2,4-diokso-5-pirimidinil)-3-metil-L-fenilalaninas; N-[(2,6-dichlorfenil)karbonil]-4-(1,3-dimetil-2,4-diokso-5-pirimidinil)-3-metil-L-fenilalaninas; arba N-[(2,6-dichlorfenil)karbonil]-4-(1,3,6-trimetil-2,4-diokso-5-pirimidinil)-3-metil-L-fenilalaninas.

26. Junginys pagal 8 punktą, kur R_2 ir R_3 yra $C_{1–6}$ alkilas; ir R_4 yra vandenilis, ir R_5 ir R_6 yra vandenilis.

27. Junginys pagal 26 punktą, kur R_1 yra grupė, turinti formulę Y-1.

28. Junginys pagal 26 punktą, kur R_1 yra grupė, turinti formulę Y-I, kur R_{22} ir R_{23}, nepriklausomai, yra $C_{1–6}$ alkilas arba halogenas; ir R_{24} yra vandenilis.

29. Junginys pagal 27 punktą, kur R_1 yra grupė, turinti formulę Y-1, kur R_{22} ir R_{23}, nepriklausomai, yra vandenilis arba halogenas; ir R_{24} yra $C_{1–6}$ alkoksi.

30. Junginys pagal 26 punktą, kur R_1 yra penkių arba šešių narių heteroaromatinis žiedas, surištas per anglies atomą su amido grupės karbonilu, kur minėtas žiedas turi vieną, du arba tris heteroatomus, parinktus iš grupės, susidedančios iš N, O ir S, ir vienas arba du minėto žiedo atomai yra nepriklausomai pakeisti $C_{1–6}$ alkilu, cikloalkilu, halogenu, ciano, perfluoralkilu arba arilu ir mažiausiai vienas iš minėtų pakeistų atomų yra gretimas anglies atomui, sujungtam su amido grupės karbonilu.

31. Junginys, turintis formulę

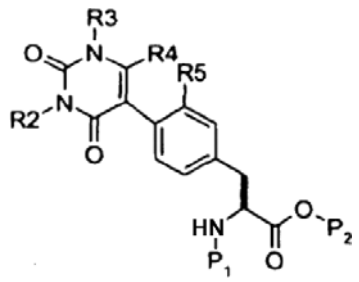

II

kur R^2-R^5 yra kaip apibrėžta 1 punkte, P_1 yra tret-butiloksikarbonilas (Boc) arba karbobenziloksi grupė ir P_2 yra $C_{1–6}$ alkilas arba pakeistas $C_{1–6}$ alkilas.

32. Junginys pagal bet kurį iš 1-30 punktų, skirtas naudoti kaip vaistas.

33. Farmacinė kompozicija, apimanti junginį pagal bet kurį iš 1-30 punktų arba jo farmaciniu požiūriu priimtiną druską, ir farmaciniu požiūriu priimtiną nešiklį.

34. Junginys pagal bet kurį iš 1-30 punktą, skirtas naudoti ligos būklių, medijuojamų VCAM-1 arba VLA-4 arba VLA-4-ekspresuojančių ląstelių surišimu, gydymui, gydant reumatinį artritą, išsėtinę sklerozę, uždegiminę žarnų ligą ir astmą.

35. Junginio pagal bet kurį iš 1-30 punktą arba jo farmaciniu požiūriu priimtinos druskos panaudojimas ligos būklių, medijuojamų VCAM-1 arba VLA-4 arba VLA-4-ekspresuojančių ląstelių surišimu, gydymui, gydant reumatinį artritą, išsėtinę sklerozę, uždegiminę žarnų ligą ir astmą.

36. Farmacinės kompozicijos gavimo būdas, apimantis junginio pagal bet kurį iš 1-30 punktą arba jo farmaciniu požiūriu priimtinos druskos ir suderinamo farmacinio nešiklio pavertimą į galeninę įvedimo formą.

37. Junginio pagal bet kurį iš 1-30 punktą arba jo farmaciniu požiūriu priimtinos druskos panaudojimas gamyboje medikamento, skirto reumatinio artrito, išsėtinės sklerozės, uždegiminės žarnų ligos ir astmos gydymui.

(51) **Int.Cl.** ***C07D 241/42 (2006.01)*** (11) **1651622**
C07D 403/12 (2006.01) (13) T
C07D 413/12 (2006.01)
C07D 401/12 (2006.01)
A61K 31/498 (2006.01)
A61P 1/04 (2006.01)
A61P 1/18 (2006.01)
A61K 35/00 (2006.01)
A61P 25/22 (2006.01)
(96) 04780056.0
(96) 2004 08 04
(97) 2006 05 03
(97) 2007 02 07
(86) PCT/US2004/025154
(86) 2004 08 04
(87) WO 2005/016897
(87) 2005 02 24
(30) 494074 P, 2003 08 08, US
(72) DENG, Xiaohu, US
LIANG, Jimmy, T., US
MANI, Neelakandha, US
PANDIT, Chennagiri, R., US
(73) JANSSEN PHARMACEUTICA N.V., 2340 Beerse, BE
(74) Marius JAKULIS - JASON, 3, AAA Baltic Service Company, Jasinskio g. 16B, Biurų centras Victoria, LT-01112 Vilnius, LT
(54) 2-(Chinoksalin-5-ilsulfonilamino)-benzamido junginių gavimo būdas
Apibrėžties punktai: 6, brėžiniai: 0
(57) 1. Amidofenil-sulfonilamino-chinoksalinų gamybos būdas, apimantis junginio C1:

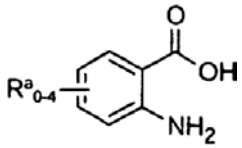

C1,

sulfonilinimo junginiu D1:

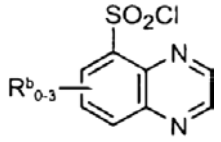

D1,

stadijas, gaunant junginį, turintį formulę C3:

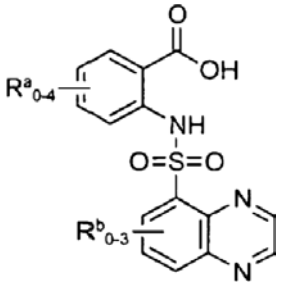

C3

kurioje
R^a, nepriklausomai, yra parinktas iš grupės, susidedančios iš C_{1-6}alkilo, C_{2-6}alkenilo, C_{3-6}cikloalkilo, fenilo, furanilo, tienilo, benzilo, pirol-1-ilo, -OH, -OC_{1-6}alkilo, -OC_{3-6}cikloalkilo, -Ofenilo, -Obenzilo, -SH, -SC_{1-6}alkilo, -SC_{3-6}cikloalkilo, -Sfenilo, -Sbenzilo, -CN, -NO_2, -$N(R^y)R^z$ (kur R^y ir R^z, nepriklausomai, yra parinktas iš H, C_{1-4}alkilo arba C_{1-6}cikloalkilC_{1-4}alkilo), -(C=O)C_{1-4}alkilo, -SCF_3, halogeno, -CF_3, -OCF_3, ir -$COOC_{1-4}$alkilo arba, alternatyviai, du gretimi R^a, kartu su anglies atomais, prie kurių jie prijungti, gali sudaryti kondensuotą žiedą, parinktą iš grupės, susidedančios iš fenilo, piridilio ir pirimidinilo;
R^b, nepriklausomai, yra parinktas iš grupės, susidedančios iš C_{1-4}alkilo ir halogeno;
ir jo enantiomerus, diastereomerus, hidratus, solvatus bei farmaciniu požiūriu priimtinas druskas, esterius ir amidus.

2. Būdas pagal 1 punktą, kur formulės C3 junginys sujungiamas su R^1R^2NH, kad gautų (I) formulės junginį:

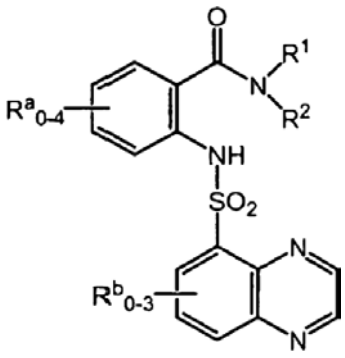

(I)

kur
R^1 ir R^2, kiekvienas nepriklausomai, yra parinkti iš grupės, susidedančios iš
a) H, C_{1-7}alkilo, C_{2-7}alkenilo, C_{2-7}alkinilo, C_{3-7}cikloalkilo, C_{3-7}cikloalkenilo, benzo-kondensuotoC_{4-7}cikloalkilo, kur prijungimo vieta yra anglies atomas, gretimas žiedo sujungimo vietai, C_{3-7}cikloalkilC_{1-7}alkilo,
b) naftil-(CR^s_2)-, benzoilC_{0-3}alkil-(CR^s_2)-, fenilo, kai minėtas fenilas pasirinktinai yra kondensuotas prie dviejų gretimų R^f anglies atomų, fenil-(CR^s_2)-, kai minėtas fenilas pasirinktinai kondensuotas prie dviejų gretimų R^f anglies atomų,
R^f yra linijinis 3-5 narių angliavandenilio fragmentas, turintis 0 arba 1 nesočią jungtį ir turintis 0, 1 arba 2 anglies narius, kurie yra karbonilas,
c) Ar^6-(CR^s_2)-, kur Ar^6 yra 6 narių heteroarilas, turintis anglies atomą kaip prijungimo vietą, turintis 1 arba 2 heteroatomus, kurie yra -N=, ir pasirinktinai benzokondensuotas,
d) Ar^5-(CR^s_2)-, kur Ar^5 yra 5 narių heteroarilas, turintis anglies atomą kaip prijungimo vietą, turintis 1 heteroatomą, parinktą iš grupės, susidedančios iš O, S, >NH arba >NC_{1-4}alkilo, turintis 0 arba 1 heteroatomą, kuris yra -N=, ir pasirinktinai benzokondensuotas,
e) Ar^{6-6}-(CR^s_2)-, kur Ar^{6-6} yra fenilas, turintis prijungimo vietą ir kondensuotas su 6 narių heteroarilu, turinčiu 1 arba 2 heteroatomus, kurie yra -N=,
f) Ar^{6-5}-(CR^s_2)-, kur Ar^{6-5} yra fenilas, turintis prijungimo vietą ir kondensuotas su 5 narių heteroarilu, turinčiu 1 heteroatomą, parinktą iš grupės, susidedančios iš O, S, >NH arba >NC_{1-4}alkilo ir turinčiu 0 arba 1 papildomą heteroatomą, kuris yra -N=,
g) C_{1-4}alkilO- ir HSC_{1-4}alkilas,
kur R^1 ir R^2 vienu metu nėra H ir, išskyrus vietas, kur nurodyta R^s, kiekvienas iš a) - g) yra pakeistas 0, 1, 2 arba 3 R^q,
R^q yra nepriklausomai parinktas iš grupės, susidedančios iš C_{1-4}alkilo, hidroksi, fluoro, chloro, bromo, jodo, trifluormetilo, aminoC_{1-4}alkilo, C_{1-4}alkilaminoC_{1-4}alkilo, diC_{1-4}alkilaminoC_{1-4}alkilo, HO-C_{1-4}alkilo, C_{1-4}alkilO-C_{1-4}alkilo, HS-C_{1-4}alkilo, C_{1-4}alkilS-C_{1-4}alkilo, C_{1-4}alkoksi ir C_{1-4}alkilS-,
R^s yra nepriklausomai parinktas iš grupės, susidedančios iš H, C_{1-4}alkilo, perhalogenC_{1-4}alkilo, mono- arba dihalogenC_{1-4}alkilo, aminoC_{1-4}alkilo, C_{1-4}alkilaminoC_{1-4}alkilo, diC_{1-4}alkilaminoC_{1-4}alkilo, HO-C_{1-4}alkilo, HSC_{1-4}alkilo, C_{1-4}alkilO-C_{1-4}alkilo, C_{1-4}alkilS-C_{1-4}alkilo ir fenilo;
arba, alternatyviai,
R^1 ir R^2 kartu su azoto atomu, prie kurio jie yra prijungti, gali būti parinkti iš grupės, susidedančios iš
i) 10-oksa-4-aza-triciklo[5.2.1.02,6]dec-4-ilo, pasirinktinai mono- arba di-pakeisto R^p,
R^P yra nepriklausomai parinktas iš grupės, susidedančios iš hidroksi, C_{1-4}alkilo, hidroksiC_{1-4}alkilo, fenilo, mono-, di- arba tri-halogeno pakeisto fenilo ir hidroksifenilo,
ii) 4-7 narių heterociklinio žiedo, kai minėtas heterociklinis žiedas turi 0 arba 1 papildomą heteroatomą, atskirtą nuo prijungimo vietos azoto atomo bent vienu anglies atomu, ir parinktą iš O, S, -N=, >NH arba >NR^p, turi 0, 1 arba 2 nesočius ryšius, turi 0, 1 arba 2 anglies atomus, kurie yra karbonilas, pasirinktinai turi vieną anglies atomą, kuris sudaro tiltelį, ir turi 0, 1 arba 2 pakaitus R^p,
iii) benzo kondensuoto 4-7 narių heterociklinio žiedo, kai minėtas heterociklinis žiedas turi 0 arba 1 papildomą heteroatomą, atskirtą nuo prijungimo

vietos azoto atomo bent vienu anglies atomu, ir parinktą iš O, S, -N=, >NH arba >NR^p, turi 0 arba 1 papildomus nesočius ryšius, turi 0, 1 arba 2 anglies atomus, kurie yra karbonilas, turi 0, 1, 2 arba 3 halogeno pakaitus tik benzeno žiede ir turi 0, 1 arba 2 pakaitus Rp,
iv) 4-7 narių heterociklinio žiedo, kai minėtas heterociklinis žiedas turi 0 arba 1 papildomą heteroatomą, atskirtą nuo prijungimo vietos azoto atomo bent vienu anglies atomu, ir parinktą iš O, S, -N=, >NH arba >NR^p, turi 0, 1 arba 2 nesočius ryšius, turi 0, 1 arba 2 anglies atomus, kurie yra karbonilas, pasirinktinai turi vieną anglies atomą, kuris sudaro tiltelį, heterociklinis žiedas yra kondensuotas su 4-7 narių angliavandenilio žiedu prie dviejų gretimų anglies atomų, sudarydamas sotų ryšį, arba prie gretimo anglies ir azoto atomų, sudarydamas sotų ryšį, galimai turi 0 arba 1 papildomą heteroatomą, esantį ne žiedų sujungimo vietoje, parinktą iš O, S, -N=, >NH arba >NR^p, turi 0, 1 arba 2 nesočius ryšius, turi 0, 1 arba 2 anglies atomus, kurie yra karbonilas ir turi 0, 1 arba 2 pakaitus R^p,
v) 8-okso-1,5,6,8-tetrahidro-2H,4H-1,5-metano-pirido[1,2-a][1,5]diazocin-3-ilo, pasirinktinai turinčio 0, 1 arba 2 pakaitus R^p;
R^a yra nepriklausomai parinktas iš grupės, susidedančios iš C_{1-6}alkilo, C_{2-6}alkenilo, C_{3-6}cikloalkilo, fenilo, furanilo, tienilo, benzilo, pirol-1-ilo, -OH, -OC_{1-6}alkilo, -OC_{3-6}cikloalkilo, -Ofenilo, -Obenzilo, -SH, -SC_{1-6}alkilo, -SC_{3-6}cikloalkilo, -Sfenilo, -Sbenzilo, -CN, -NO_2, -$N(R^y)R^z$ (kur R^y ir R^z yra nepriklausomai parinkti iš H, C_{1-4}alkilo arba C_{1-6}cikloalkilC_{1-4}alkilo), -$(C=O)C_{1-4}$alkilo, -SCF_3, halogeno, -CF_3, -OCF_3 ir -$COOC_{1-4}$alkilo, arba, alternatyviai, du gretimi R^a, kartu su anglies atomais, prie kurių jie yra prijungti, gali sudaryti kondensuotą žiedą, parinktą iš fenilo, piridilo ir pirimidinilo;
arba, alternatyviai, R^2 ir vienas iš R^a kartu gali sudaryti -CH_2- arba >C=O ir sudaryti kondensuotą su fenilu žiedą;
R^b yra nepriklausomai parinktas iš grupės, susidedančios iš C_{1-4}alkilo ir halogeno;
ir jo enantiomerus, diastereomerus, hidratus, solvatus ir farmaciniu požiūriu priimtinas druskas, esterius ir amidus.

3. Amidofenil-sulfonilamino-chinoksalinų gavimo būdas, apimantis junginio C1:

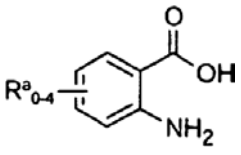

C1,

sulfonilinimą junginiu D1:

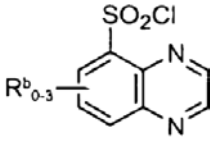

D1,

gaunant junginį formulės C2:

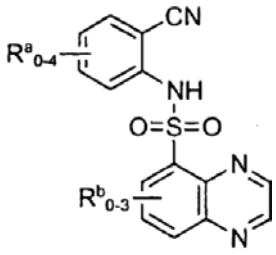

C2

kur
R^a yra nepriklausomai parinktas iš grupės, susidedančios iš C_{1-6}alkilo, C_{2-6}alkenilo, C_{3-6}cikloalkilo, fenilo, furanilo, tienilo, benzilo, pirol-1-ilo, -OH, -OC_{1-6}alkilo, -OC_{3-6}cikloalkilo, -Ofenilo, -Obenzilo, -SH, -SC_{1-6}alkilo, -SC_{3-6}cikloalkilo, -Sfenilo, -Sbenzilo, -CN, -NO_2, -$N(R^y)R^z$ (kur R^y ir R^z yra nepriklausomai parinkti iš H, C_{1-4}alkilo arba C_{1-6}cikloalkilC_{1-4}alkilo), -$(C=O)C_{1-4}$alkilo, -SCF_3, halogeno, -CF_3, -OCF_3 ir -$COOC_{1-4}$alkilo, arba, alternatyviai, du gretimi R^a, kartu su anglies atomais, prie kurių jie prijungti, gali sudaryti kondensuotą žiedą, parinktą iš grupės, susidedančios iš fenilo, piridilo ir pirimidinilo;
R^b yra nepriklausomai parinktas iš grupės, susidedančios iš C_{1-4}alkilo ir halogeno;
ir jo enantiomerus, diastereomerus, hidratus, solvatus ir farmaciniu požiūriu priimtinas druskas, esterius ir amidus.

4. Būdas pagal 3 punktą, kur formulės C2 junginys yra hidrolizuojamas, kad gautų junginį formulės C3:

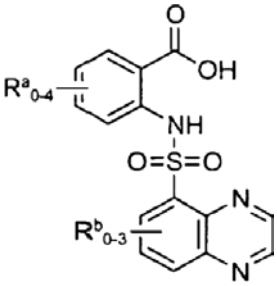

C3.

5. Būdas pagal 1 punktą, kur formulės C3 junginys sujungiamas su R^1R^2NH, kad gautų (I) formulės junginį:

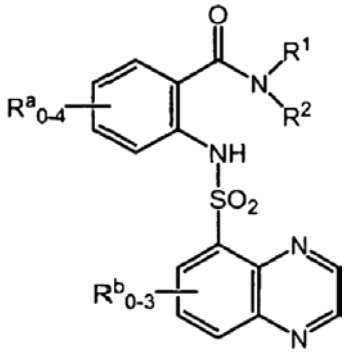

(I)

kur
R^1 ir R^2, kiekvienas nepriklausomai, yra parinkti iš grupės, susidedančios iš
a) H, C_{1-7}alkilo, C_{2-7}alkenilo, C_{2-7}alkinilo, C_{3-7}cikloalkilo, C_{3-7}cikloalkenilo,

benzo-kondensuotoC_{4-7}cikloalkilo, kur prijungimo vieta yra anglies atomas, gretimas žiedų sujungimo vietai, C_{3-7}cikloalkilC_{1-7}alkilo,
b) naftil-(CR^s_2)-, benzoilC_{0-3}alkil-(CR^s_2)-, fenilo, kur minėtas fenilas pasirinktinai kondensuotas prie dviejų gretimų R^f, anglies atomų, fenil-(CR^s_2)-, kai minėtas fenilas pasirinktinai kondensuotas prie dviejų gretimų R^f, anglies atomų,
R^f yra linijinis 3-5 narių angliavandenilio fragmentas, turintis 0 arba 1 nesotų ryšį ir turintis 0, 1 arba 2 anglies atomus, kurie yra karbonilas,
c) Ar^6-(CR^s_2)-, kur Ar^6 yra 6 narių heteroarilas, prijungimo vietoje turintis anglies atomą, turintis 1 arba 2 heteroatomus, kurie yra -N= ir yra pasirinktinai benzokondensuotas,
d) Ar^5-(CR^s_2)-, kur Ar^5 yra a 5 narių heteroarilas, prijungimo vietoje turintis anglies atomą, turintis 1 heteroatomą, parinktą iš grupės, susidedančios iš O, S, >NH arba >NC_{1-4}alkilo, turintis 0 arba 1 papildomą heteroatomą, kuris yra -N= ir pasirinktinai benzokondensuotas,
e) Ar^{6-6}-(CR^s_2)-, kur Ar^{6-6} yra fenilas, turintis prijungimo vietą ir kondensuotas su 6 narių heteroarilu, turinčiu 1 arba 2 heteroatomus, kurie yra -N=, ir yra pasirinktinai benzokondensuotas,
f) Ar^{6-5}-(CR^s_2)-, kur Ar^{6-5} yra fenilas, turintis prijungimo vietą ir kondensuotas su 5 narių heteroarilu, turinčiu 1 heteroatomą, parinktą iš grupės, susidedančios iš O, S, >NH arba >NC_{1-4}alkilo, ir turinčiu 0 arba 1 papildomą heteroatomą, kuris yra -N=,
g) C_{1-4}alkilO- ir HSC_{1-4}alkilo,
kur R^1 ir R^2 nėra vienu metu H ir, išskyrus padėtis, kur nurodytas R^s, kiekvienas iš a) - g) yra pakeistas 0, 1, 2 arba 3 R^q,
R^q yra nepriklausomai parinktas iš grupės, susidedančios iš C_{1-4}alkilo, hidroksi, fluoro, chloro, bromo, jodo, trifluorometilo, aminoC_{1-4}alkilo, C_{1-4}alkilaminoC_{1-4}alkilo, diC_{1-4}alkilaminoC_{1-4}alkilo, HO-C_{1-4}alkilo, C_{1-4}alkilO-C_{1-4}alkilo, HS-C_{1-4}alkilo, C_{1-4}alkilS-C_{1-4}alkilo, C_{1-4}alkoksi ir C_{1-4}alkilS-,
R^s yra nepriklausomai parinktas iš grupės, susidedančios iš H, C_{1-4}alkilo, perhalogenC_{1-4}alkilo, mono- arba dihalogenC_{1-4}alkilo, aminoC_{1-4}alkilo, C_{1-4}alkilaminoC_{1-4}alkilo, diC_{1-4}alkilaminoC_{1-4}alkilo, HO-C_{1-4}alkilo, HSC_{1-4}alkilo, C_{1-4}alkilO-C_{1-4}alkilo, C_{1-4}alkilS-C_{1-4}alkilo ir fenilo;
arba, alternatyviai,
R^1 ir R^2 gali būti kartu su azotu, prie kurio jie yra prijungti, ir yra parinkti iš grupės, susidedančios iš
i) 10-oksa-4-aza-triciklo[5.2.1.02,6]dec-4-ilo, pasirinktinai mono- arba di-pakeisto R^p,
R^p yra nepriklausomai parinktas iš grupės, susidedančios iš hidroksi, C_{1-4}alkilo, hidroksiC_{1-4}alkilo, fenilo, mono-, di- arba tri-halogenu pakeisto fenilo ir hidroksifenilo,
ii) 4-7 narių heterociklinio žiedo, kai minėtas heterociklinis žiedas turi 0 arba 1 papildomą heteroatomą, atskirtą nuo prijungimo vietos azoto bent vienu anglies atomu ir parinktą iš O, S, -N=, >NH arba >NR^P, turinčio 0, 1 arba 2 nesočius ryšius, turinčio 0, 1 arba 2 anglies atomus, kurie yra karbonilas, pasirinktinai turinčio vieną anglies atomą, kuris sudaro tiltelį, ir turinčio 0, 1 arba 2 pakaitus R^p,
iii) benzokondensuoto 4-7 narių heterociklinio žiedo, kai minėtas heterociklinis žiedas turi 0 arba 1 papildomą heteroatomą, atskirtą nuo prijungimo vietos azoto bent vienu anglies atomu ir parinktą iš O, S, -N=, >NH arba >NR^P, turinčio 0 arba 1 papildomą nesotų ryšį, turinčio 0, 1 arba 2 anglies atomus, kurie yra karbonilas, turinčio 0, 1, 2 arba 3 halogeno pakaitus tik benzeno žiede ir turinčio 0, 1 arba 2 pakaitus R^p,
iv) 4-7 narių heterociklinio žiedo, kai minėtas heterociklinis žiedas turi 0 arba 1 papildomą heteroatomą, nuo prijungimo vietos azoto atskirtą bent vienu anglies atomu, ir parinktą iš O, S, -N=, >NH arba >NR^p; turinčio 0, 1 arba 2 nesočius ryšius, turinčio 0, 1 arba 2 anglies atomus, kurie yra karbonilas, ir pasirinktinai turinčio vieną anglies atomą, kuris sudaro tiltelį, heterociklinis žiedas yra kondensuotas su 4-7 narių angliavandenilio žiedu prie dviejų gretimų anglies atomų, sudarant sotųjį ryšį arba gretimų anglies ir azoto atomų, sudarant sotųjį ryšį, turinčio 0 arba 1 galimai papildomą heteroatomą ne žiedų sujungimo vietoje, parinktą iš O, S, -N=, >NH arba >NR^p, turinčio 0, 1 arba 2 nesočius ryšius, turinčio 0, 1 arba 2 anglies atomus, kurie yra karbonilas, ir turinčio 0, 1 arba 2 pakaitus R^p;
v) 8-okso-1,5,6,8-tetrahidro-2H,4H-1,5-metano-pirido[1,2-a][1,5]diazocin-3-ilo, pasirinktinai turinčio 0, 1 arba 2 pakaitus R^p;
R^a yra nepriklausomai parinktas iš grupės, susidedančios iš C_{1-6}alkilo, C_{2-6}alkenilo, C_{3-6}cikloalkilo, fenilo, furanilo, tienilo, benzilo, pirol-1-ilo, -OH, -OC_{1-6}alkilo, -OC_{3-6}cikloalkilo, -Ofenilo, -Obenzilo, -SH, -SC_{1-6}alkilo, -SC_{3-6}cikloalkilo, -Sfenilo, -Sbenzilo, -CN, -NO_2, -N(R^y)R^z (kur R^y ir R^z yra nepriklausomai parinkti iš H, C_{1-4}alkilo arba C_{1-6}cikloalkilC_{1-4}alkilo), -(C=O)C_{1-4}alkilo, -SCF_3, halogeno, -CF_3, -OCF_3 ir -$COOC_{1-4}$alkilo, arba,
alternatyviai, du gretimi R^a gali kartu su anglies atomais, prie kurių jie yra prijungti, sudaryti kondensuotą žiedą, ir yra parinkti iš grupės, susidedančios iš fenilo, piridilo ir pirimidinilo;
arba, alternatyviai, R^2 ir vienas iš R^a kartu gali būti -CH_2- arba >C=O ir sudaryti su fenilu kondensuotą žiedą;
R^b yra nepriklausomai parinktas iš grupės, susidedančios iš C_{1-4}alkilo ir halogeno;
ir jo enantiomerus, diastereomerus, hidratus, solvatus ir farmaciniu požiūriu priimtinas druskas, esterius ir amidus.

6. Junginys, tinkamas amidofenil-sulfonilamino-chinoksalinų gamybai, turintis bendrąją formulę:

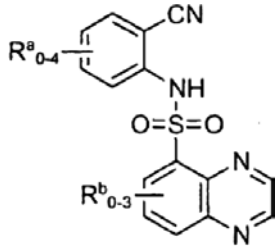

C2

kur
R^a yra nepriklausomai parinktas iš grupės, susidedančios iš C_{1-6}alkilo, C_{2-6}alkenilo, C_{3-6}cikloalkilo, fenilo, furanilo, tienilo, benzilo, pirol-1-ilo, -OH, -OC_{1-6}alkilo, -OC_{3-6}cikloalkilo,

-Ofenilo, -Obenzilo, -SH, -SC_{1-6}alkilo, -SC_{3-6}cikloalkilo, -Sfenilo, -Sbenzilo, -CN, -NO_2, -$N(R^y)R^z$ (kur R^y ir R^z yra nepriklausomai parinkti iš H, C_{1-4}alkilo arba C_{1-6}cikloalkilC_{1-4}alkilo), -(C=O)C_{1-4}alkilo, -SCF_3, halogeno, -CF_3, -OCF_3 ir -COOC_{1-4}alkilo arba, alternatyviai, du gretimi R^a gali kartu su anglies atomais, prie kurių jie prijungti, sudaryti kondensuotą žiedą, parinktą iš grupės, susidedančios iš fenilo, piridilo ir pirimidinilo;
R^b yra nepriklausomai parinktas iš grupės, susidedančios iš C_{1-4}alkilo ir halogeno;
ir jo enantiomerai, diastereomerai, hidratai, solvatai ir farmaciniu požiūriu priimtinos druskos, esteriai ir amidai.

(51) **Int.Cl.** ***C07D 281/10*** ***(2006.01)*** *(11)* **1345918**
C07D 417/12 ***(2006.01)*** *(13)* T
C07F 9/6536 ***(2006.01)***
C07K 5/065 ***(2006.01)***
C07K 5/087 ***(2006.01)***
A61K 31/554 ***(2006.01)***
A61K 31/675 ***(2006.01)***
A61K 38/05 ***(2006.01)***
A61K 38/06 ***(2006.01)***
A61P 3/06 ***(2006.01)***
(96) 01271366.5
(96) 2001 12 17
(97) 2003 09 24
(97) 2007 04 18
(86) PCT/GB2001/005554
(86) 2001 12 17
(87) WO 2002/050051
(87) 2002 06 27
(30) 0004811, 2000 12 21, SE
0112592, 2001 05 24, GB

(72) STARKE, Ingemar, SE
DAHLSTROM, Mikael, SE
BLOMBERG, David, SE
(73) AstraZeneca AB, 151 85 Södertälje, SE
(74) Liudmila GERASIMOVIČ, 9, Il "Liudmila Gerasimovič, Patentinis patikėtinis", Vingrių g. 13-42, LT-01141 Vilnius, LT

(54) 1,5-Benzotiazepinai ir jų panaudojimas kaip antihiperlipidemikų
Apibrėžties punktai: 47, brėžiniai: 0

(57) 1. Junginys, kurio formulė (I):

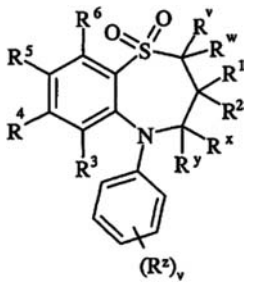

(I)

kurioje:
R^v ir R^w nepriklausomai pasirinkti iš vandenilio arba C_{1-6}-alkilo;
R^1 ir R^2 yra nepriklausomai pasirinkti iš C_{1-6}-alkilo;
R^x ir R^y yra nepriklausomai pasirinkti iš vandenilio arba C_{1-6}-alkilo, arba vienas iš R^x ir R^y yra vandenilis arba C_{1-6}-alkilas ir kitas yra hidroksi arba C_{1-6}-alkoksi;
R^z yra pasirinktas iš halogeno, nitro, ciano, hidroksi, amino, karboksi, karbamoilo, merkapto, sulfamoilo, C_{1-6}-alkilo, C_{2-6}-alkenilo, C_{2-6}-alkinilo, C_{1-6}-alkoksi, C_{1-6}-alkanoilo, C_{1-6}-alkanoiloksi, *N*-(C_{1-6}-alkil)amino, *N,N*-(C_{1-6}-alkil)$_2$amino, C_{1-6}-alkanoilamino, *N*-(C_{1-6}-alkil)karbamoilo, *N,N*-(C_{1-6}-alkil)$_2$karbamoilo, C_{1-6}-alkilS(O)$_a$, kur a yra nuo 0 iki 2, C_{1-6}-alkoksikarbonilo, C_{1-6}-alkoksikarbonilamino, ureido, *N'*-(C_{1-6}-alkil)ureido, *N*-(C_{1-6}-alkil)ureido, *N',N*-(C_{1-6}-alkil)$_2$ureido, *N'*-(C_{1-6}-alkil)-*N*-(C_{1-6}-alkil)ureido, *N',N'*-(C_{1-6}-alkil)$_2$-*N*-(C_{1-6}-alkil)ureido, *N*-(C_{1-6}-alkil)sulfamoilo ir *N,N*-(C_{1-6}-alkil)$_2$sulfamoilo;
v yra 0-5;
vienas iš R^4 ir R^5 yra grupė, kurios formulė (IA):

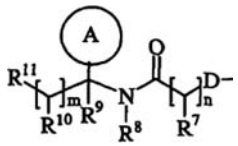

(IA)

R^3 ir R^6 ir kitas iš R^4 ir R^5 yra nepriklausomai pasirinkti iš vandenilio, halogeno, nitro, ciano, hidroksi, amino, karboksi, karbamoilo, merkapto, sulfamoilo, C_{1-4}-alkilo, C_{2-4}-alkenilo, C_{2-4}-alkinilo, C_{1-4}-alkoksi, C_{1-4}-alkanoilo, C_{1-4}-alkanoiloksi, *N*-(C_{1-4}-alkil)amino, *N,N*-(C_{1-4}-alkil)$_2$amino, C_{1-4}-alkanoilamino, *N*-(C_{1-4}-alkil)karbamoil, *N,N*-(C_{1-4}-alkil)$_2$karbamoilo, C_{1-4}-alkilS(O)$_a$, kur a yra nuo 0 iki 2, C_{1-4}-alkoksikarbonilo, *N*-(C_{1-4}-alkil)sulfamoilo ir *N,N*-(C_{1-4}-alkil)$_2$sulfamoilo; kur R^3 ir R^6 ir kitas iš R^4 ir R^5 nebūtinai prie anglies atomo gali turėti pakaitais vieną arba kelis R^{16};
D yra -O-, -N(R^a)-, -S(O)$_b$- arba -CH(R^a)-; kur R^a yra vandenilis arba C_{1-6}-alkilas ir b yra 0-2;
žiedas A yra arilas arba heteroarilas; kur žiedas A nebūtinai turi vieną arba kelis pakaitus, pasirinktus iš R^{17};
R^7 yra vandenilis, C_{1-4}-alkilas, karbociklilas arba heterociklilas; kur R^7 nebūtinai turi vieną arba kelis pakaitus, pasirinktus iš R^{18};
R^8 yra vandenilis arba C_{1-4}-alkilas;
R^9 yra vandenilis arba C_{1-4}-alkilas;
R^{10} yra vandenilis, C_{1-4}-alkilas, karbociklilas arba heterociklilas; kur R^{10} nebūtinai turi vieną arba kelis pakaitus, pasirinktus iš R^{19};
R^{11} yra karboksi, sulfo, sulfino, fosfono, tetrazolilas, -P(O)(OR^c)(OR^d), -P(O)(OH)(OR^c), -P(O)(OH)(R^d) arba -P(O)(OR^c)(R^d), kur R^c ir R^d yra nepriklausomai pasirinkti iš C_{1-6}-alkilo; arba R^{11} yra grupė, kurios formulė (IB):

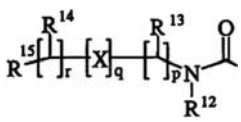

(IB)

kur:
X yra -N(R^q)-, -N(R^q)C(O)-, -O- ir -S(O)$_a$-; kur a yra 0-2, ir R^q yra vandenilis arba C_{1-4}-alkilas;
R^{12} yra vandenilis arba C_{1-4}-alkilas;

R^{13} ir R^{14} yra nepriklausomai pasirinkti iš vandenilio, $C_{1–4}$-alkilo, karbociklilo, heterociklilo arba R^{23}; kur minėtas $C_{1–4}$-alkilas, karbociklilas arba heterociklilas nepriklausomai nebūtinai gali turėti vieną arba kelis pakaitus, pasirinktus iš R^{20};
R^{15} yra karboksi, sulfo, sulfino, fosfono, tetrazolilas, -P(O)(OR^e)(OR^f), -P(O)(OH)(OR^e), -P(O)(OH)(R^e) arba -P(O)(OR^e)(R^f), kur R^e ir R^f yra nepriklausomai pasirinkti iš $C_{1–6}$-alkilo; arba R^{15} yra grupė, kurios formulė (IC):

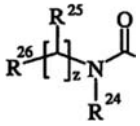

(IC)

kur:
R^{24} yra pasirinktas iš vandenilio arba $C_{1–4}$-alkilo;
R^{25} yra pasirinktas iš vandenilio, $C_{1–4}$-alkilo, karbociklilo, heterociklilo arba R^{27}; kur minėtas $C_{1–4}$-alkilas, karbociklilas arba heterociklilas nepriklausomai nebūtinai gali turėti vieną arba kelis pakaitus, pasirinktus iš R^{28};
R^{26} yra pasirinktas iš karboksi, sulfo, sulfino, fosfono, tetrazolilo, -P(O)(OR^g)(OR^h), -P(O)(OH)(OR^g), -P(O)(OH)(R^g) arba -P(O)(OR^g)(R^h), kur R^g ir R^h yra nepriklausomai pasirinkti iš $C_{1–6}$-alkilo;
p yra 1-3; kur R^{13} reikšmės gali būti vienodos arba skirtingos;
q yra 0-1;
r yra 0-3; kur R^{14} reikšmės gali būti vienodos arba skirtingos;
m yra 0-2; kur R^{10} reikšmės gali būti vienodos arba skirtingos;
n yra 1-3; kur R^7 reikšmės gali būti vienodos arba skirtingos;
z yra 0-3; kur R^{25} reikšmės gali būti vienodos arba skirtingos;
R^{16}, R^{17} ir R^{18} yra nepriklausomai pasirinkti iš halogeno, nitro, ciano, hidroksi, amino, karboksi, karbamoilo, merkapto, sulfamoilo, $C_{1–4}$-alkilo, $C_{2–4}$-alkenilo, $C_{2–4}$-alkinilo, $C_{1–4}$-alkoksi, $C_{1–4}$-alkanoilo, $C_{1–4}$-alkanoiloksi, *N*-($C_{1–4}$-alkil)amino, *N,N*-($C_{1–4}$-alkil)$_2$amino, $C_{1–4}$-alkanoilamino, *N*-($C_{1–4}$-alkil)karbamoilo, *N,N*-($C_{1–4}$-alkil)$_2$karbamoilo, $C_{1–4}$-alkilS(O)$_a$,kur a yra nuo 0 iki 2, $C_{1–4}$-alkoksikarbonilo, *N*-($C_{1–4}$-alkil)sulfamoilo ir *N,N*-($C_{1–4}$-alkil)$_2$sulfamoilo; kur R^{16}, R^{17} ir R^{18} nepriklausomai nebūtinai prie anglies atomo gali turėti pakaitais vieną arba kelis R^{21};
R^{19}, R^{20}, R^{23}, R^{27} ir R^{28} yra nepriklausomai pasirinkti iš halogeno, nitro, ciano, hidroksi, amino, karboksi, karbamoilo, merkapto, sulfamoilo, $C_{1–4}$-alkilo, $C_{2–4}$-alkenilo, $C_{2–4}$-alkinilo, $C_{1–4}$-alkoksi, $C_{1–4}$-alkanoilo, $C_{1–4}$-alkanoiloksi, *N*-($C_{1–4}$-alkil)amino, *N,N*-($C_{1–4}$-alkil)$_2$amino, $C_{1–4}$-alkanoilamino, *N*-($C_{1–4}$-alkil)karbamoilo, *N,N*-($C_{1–4}$-alkil)$_2$karbamoilo, $C_{1–4}$-alkilS(O)$_a$, kur a yra nuo 0 iki 2, $C_{1–4}$-alkoksikarbonilo, *N*-($C_{1–4}$-alkil)sulfamoilo, *N,N*-($C_{1–4}$-alkil)$_2$sulfamoilo, karbociklilo, heterociklilo, sulfo, sulfino, amidino, fosfono, -P(O)(OR^a)(OR^b), -P(O)(OH)(OR^a), -P(O)(OH)(R^a) arba -P(O)(OR^a)(R^b), kur R^a ir R^b yra nepriklausomai pasirinkti iš $C_{1–6}$-alkilo; kur R^{19}, R^{20}, R^{23}, R^{27} ir R^{28} nepriklausomai nebūtinai prie anglies atomo gali turėti pakaitais vieną arba kelis R^{22};
R^{21} ir R^{22} yra nepriklausomai pasirinkti iš halogeno, hidroksi, ciano, karbamoilo, ureido, amino, nitro, karboksi, karbamoilo, merkapto, sulfamoilo, trifluormetilo, trifluormetoksi, metilo, etilo, metoksi, etoksi, vinilo, alilo, etinilo, metoksikarbonilo, formilo, acetilo, formamido, acetilamino, acetoksi, metilamino, dimetilamino, *N*-metilkabamoilo, *N,N*-dimetilkarbamoilo, metiltio, metilsulfinilo, mezilo, *N*-metilsulfamoilo ir *N,N*-dimetilsulfamoilo;
arba jo farmaciniu požiūriu priimtina druska, solvatas, tokios druskos solvatas arba *in vivo* hidrolizuojamas esteris arba amidas,
kur heteroarilas yra pilnai neprisotintas mono- arba biciklinis žiedas, turintis 3-12 atomų, iš kurių mažiausiai vienas atomas yra pasirinktas iš azoto, sieros arba deguonies, kurie, jei nėra nurodyta kitaip, gali būti prijungti, per anglį arba azotą;
kur arilas yra pilnai neprisotintas mono- arba biciklinis anglies žiedas, turintis 3-12 atomų;
kur heterociklilas yra prisotintas, iš dalies prisotintas arba neprisotintas mono- arba biciklinis žiedas, turintis 3-12 atomų, iš kurių mažiausiai vienas atomas yra pasirinktas iš azoto, sieros arba deguonies, kurie, jei nėra nurodyta kitaip, gali būti prijungti per anglį arba azotą;
ir
kur „karbociklilas" yra prisotintas, iš dalies prisotintas arba neprisotintas mono- arba biciklinis anglies žiedas, turintis 3-12 atomų.

2. Junginys, kurio formulė (I) pagal 1 punktą, kur R^v ir R^w abu yra vandenilis, arba jo farmaciniu požiūriu priimtina druska, solvatas, tokios druskos solvatas arba *in vivo* hidrolizuojamas esteris arba amidas.

3. Junginys, kurio formulė (I) pagal bet kurį iš 1 arba 2 punktų, kur R^1 ir R^2 yra nepriklausomai pasirinkti iš etilo, propilo arba butilo, arba jo farmaciniu požiūriu priimtina druska, solvatas, tokios druskos solvatas arba *in vivo* hidrolizuojamas esteris arba amidas.

4. Junginys, kurio formulė (I)) pagal bet kurį vieną iš 1-3 punktų, kur R^x ir R^y abu yra vandenilis, arba jo farmaciniu požiūriu priimtina druska, solvatas, tokios druskos solvatas arba *in vivo* hidrolizuojamas esteris arba amidas.

5. Junginys, kurio formulė (I)) pagal bet kurį vieną iš 1-4 punktų, kur R^z yra pasirinktas iš halogeno, amino, $C_{1–6}$-alkilo, $C_{1–6}$-alkoksikarbonilamino arba *N'*-($C_{1–6}$-alkil)ureido, arba jo farmaciniu požiūriu priimtina druska, solvatas, tokios druskos solvatas arba *in vivo* hidrolizuojamas esteris arba amidas.

6. Junginys, kurio formulė (I)) pagal bet kurį vieną iš 1-5 punktų, kur v yra 0 arba 1, arba jo farmaciniu požiūriu priimtina druska, solvatas, tokios druskos solvatas arba *in vivo* hidrolizuojamas esteris arba amidas.

7. Junginys, kurio formulė (I)) pagal bet kurį vieną iš 1-6 punktų, kur R^3 yra vandenilis, arba jo farmaciniu požiūriu priimtina druska, solvatas, tokios druskos solvatas arba *in vivo* hidrolizuojamas esteris arba amidas.

8. Junginys, kurio formulė (I) pagal bet kurį vieną iš 1-7 punktų, kur R^4 arba R^5, kuris nėra grupė formulės

(IA), yra pasirinkti iš vandenilio, halogeno, $C_{1–4}$-alkoksi arba $C_{1–4}$-alkilS(O)$_a$, kur a yra nuo 0 iki 2; kur R^4 arba R^5 nebūtinai prie anglies atomo gali turėti pakaitais vieną arba kelis R^{16}; kur R^{16} yra nepriklausomai pasirinktas iš hidroksi, karboksi ir N,N-($C_{1–4}$-alkil)$_2$amino, arba jo farmaciniu požiūriu priimtina druska, solvatas, tokios druskos solvatas arba *in vivo* hidrolizuojamas esteris arba amidas.

9. Junginys, kurio formulė (I) pagal bet kurį vieną iš 1-8 punktų, kur R^5 yra grupė formulė (IA) (pavaizduota 1 punkte), ir R^4 yra metiltio, arba jo farmaciniu požiūriu priimtina druska, solvatas, tokios druskos solvatas arba *in vivo* hidrolizuojamas esteris arba amidas.

10. Junginys, kurio formulė (I) pagal bet kurį vieną iš 1-9 punktų, kur R^6 yra vandenilis, arba jo farmaciniu požiūriu priimtina druska, solvatas, tokios druskos solvatas arba *in vivo* hidrolizuojamas esteris arba amidas.

11. Junginys, kurio formulė (I) pagal bet kurį vieną iš 1-10 punktų, kur grupėje formulės (IA):
D yra -O- arba -S-;
žiedas A yra fenilas, tienilas arba indolilas; kur žiedas A nebūtinai gali turėti vieną arba kelis pakaitus, pasirinktus iš halogeno, hidroksi, metoksi arba trifluormetilo;
R^7 yra vandenilis, metilas arba fenilas;
R^8 yra vandenilis arbai metilas;
R^9 yra vandenilis arba metilas;
R^{10} yra vandenilis;
m yra 0-2, kur R^{10} reikšmės gali būti vienodos arba skirtigos; ir
R^{11} yra karboksi, -P(O)(OH)(OEt) arba grupė formulės (IB) (pavaizduota 1 punkte); arba jo farmaciniu požiūriu priimtina druska, solvatas, tokios druskos solvatas arba *in vivo* hidrolizuojamas esteris arba amidas.

12. Junginys, kurio formulė (I) pagal bet kurį vieną iš 1-11 punktų, kur grupėje formulės (IB):
R^{12} yra vandenilis arba metilas;
R^{13} yra vandenilis, metilas, etilas, butilas arba fenilas arba R^{23}; kur R^{13} nebūtinai turi vieną arba kelis pakaitus, pasirinktus iš R^{20}; R^{20} yra hidroksi, metiltio, metoksi, amino, imidazolilo arba merkapto; kur R^{20} nepriklausomai nebūtinai prie anglies atomo gali turėti pakaitais vieną arba kelis hidroksi; R^{23} yra karboksi;
X yra -NH- arba -NHC(O)-;
R^{14} yra pasirinktas iš vandenilio, metilo arba fenilo; kur minėtas metilas arba fenilas nebūtinai gali turėti vieną arba kelis pakaitus, pasirinktus iš hidroksi;
R^{15} yra karboksi, sulfo, fosfono, -P(O)(OR^e)(OR^f), -P(O)(OH)(OR^e), -P(O)(OH)(R^e) arba -P(O)(OR^e)(R^f), kur R^e ir R^f yra nepriklausomai pasirinkti iš metilo arba etilo arba R^{15} yra grupė formulės (IC) (pavaizduota 1 punkte);
p yra 1-3, kur R^{13} reikšmės gali būti vienodos arba skirtingos;
q yra 0-1; ir
r yra 0-3, kur R^{14} reikšmės gali būti vienodos arba skirtingos;
arba jo farmaciniu požiūriu priimtina druska, solvatas, tokios druskos solvatas arba *in vivo* hidrolizuojamas esteris arba amidas.

13. Junginys, kurio formulė (I) pagal bet kurį vieną iš 1-12 punktų, kur grupėje formulės (IC):
R^{24} yra vandenilis;
R^{25} yra vandenilis;
R^{26} yra karboksi; ir
z yra 1;
arba jo farmaciniu požiūriu priimtina druska, solvatas, tokios druskos solvatas arba *in vivo* hidrolizuojamas esteris arba amidas.

14. Junginys, kurio formulė (I) pagal 1 punktą, kuriame:
R^v ir R^w abu yra vandenilis;
R^1 ir R^2 yra nepriklausomai pasirinktas iš $C_{1–4}$-alkilo;
R^x ir R^y abu yra vandenilis;
R^z yra pasirinktas iš halogeno, amino, $C_{1–6}$-alkilo, $C_{1–6}$-alkoksikarbonilamino arba *N'*-($C_{1–6}$alkil)ureido;
v yra 0 arba 1;
R^3 ir R^6 yra vandenilis;
vienas iš R^4 ir R^5 yra grupė, kurios formulė (IA) (pavaizduota 1 punkte) ir kitas yra pasirinktas iš vandenilio, halogeno, $C_{1–4}$-alkoksi arba $C_{1–4}$-alkilS(O)$_a$, kur a yra nuo 0 iki 2; kur R^4 arba R^5 nebūtinai prie anglies atomo gali turėti pakaitais vieną arba kelis R^{16}; kur R^{16} yra nepriklausomai pasirinktas iš hidroksi, karboksi ir *N,N*-($C_{1–4}$-alkil)$_2$amino;
D ir -O- arba -S-;
R^7 yra vandenilis, metilas arba fenilas;
R^8 yra vandenilis arba metilas;
žiedas A yra arilas arba heteroarilas; kur žiedas A nebūtinai turi vieną arba kelis pakaitus, pasirinktus iš R^{17}; kur R^{17} yra pasirinktas iš halogeno, hidroksi, $C_{1–4}$-alkilo arba $C_{1–4}$-alkoksi; kur R^{17} nebūtinai prie anglies atomo gali turėti pakaitais vieną arba kelis R^{21}; kur R^{21} yra pasirinktas iš halogeno;
R^9 yra vandenilis arba metilas;
R^{10} yra vandenilis;
R^{11} yra karboksi, -P(O)(OH)(OR^c), kur R^c yra pasirinktas iš $C_{1–4}$-alkilo, arba grupės, kurios formulė (IB) (pavaizduotas 1 punkte);
R^{12} yra vandenilis arba metilas;
X yra -NH- arba -NHC(O)-;
R^{13} yra vandenilis, $C_{1–4}$-alkilas, karbociklilas arba R^{23}; kur R^{13} nebūtinai turi vieną arba kelis pakaitus, pasirinktus iš R^{20}; kur R^{20} yra hidroksi, $C_{1–4}$-alkilS(O)$_a$, kur a yra 0, $C_{1–4}$-alkoksi, amino, karbociklilas, heterociklilas arba merkapto; kur R^{20} nebūtinai ir nepriklausomai prie anglies atomo gali turėti pakaitais vieną arba kelis R^{22}; R^{22} yra pasirinktas iš hidroksi; ir R^{23} yra karboksi;
R^{14} yra pasirinktas iš vandenilio, $C_{1–4}$-alkilo arba karbociklilo; kur minėtas $C_{1–4}$-alkilas arba karbociklilas nebūtinai gali turėti vieną arba kelis pakaitus, pasirinktus iš R^{20}; ir R^{20} yra hidroksi;
R^{15} yra karboksi, sulfo, fosfono, -P(O)(OR^e)(OR^f), -P(O)(OH)(OR^e), -P(O)(OH)(R^e) arba -P(O)(OR^e)(R^f), kur R^e ir R^f yra nepriklausomai pasirinkti iš $C_{1–4}$-alkilo; arba R^{15} yra grupė, kurios formulė (IC) (pavaizduota 1 punkte);
R^{24} yra vandenilis;
R^{25} yra vandenilis;
R^{26} yra karboksi;
p yra 1-3; kur R^{13} reikšmės gali būti vienodos arba skirtingos;
q yra 0-1;

r yra 0-3; kur R^{14} reikšmės gali būti vienodos arba skirtingos;
m yra 0-2; kur R^{10} reikšmės gali būti vienodos arba skirtingos;
n ir 1-2; kur R^{7} reikšmės gali būti vienodos arba skirtingos;
z yra 0-1; kur R^{25} reikšmės gali būti vienodos arba skirtingos;
arba jo farmaciniu požiūriu priimtina druska, solvatas, tokios druskos solvatas arba *in vivo* hidrolizuojamas esteris arba amidas.

15. Junginys, kurio formulė (I) pagal 1 punktą, pasirinktas iš:
1,1-diokso-3,3-dibutil-5-fenil-7-metiltio-8-(*N*-{(R)-1'-fenil-1'-[*N'*-(karboksimetil)karbamoil]metil}-karbamoilmetoksi)-2,3,4,5-tetrahidro-1,5-benzotiazepino;
1,1-diokso-3,3-dibutil-5-fenil-7-metiltio-8-(*N*-{(R)-α-[*N'*-(karboksimetil)karbamoil]-4-hidroksibenzil}karbamoil-metoksi)-2,3,4,5-tetrahidro-1,5-benzotiazepino;
1,1-diokso-3,3-dibutil-5-fenil-7-metiltio-8-(*N*-{(R)-1'-fenil-1'-[*N'*-(2-sulfoetil)karbamoil]metil}karbamoil-metoksi)-2,3,4,5-tetrahidro-1,5-benzotiazepino;
1,1-diokso-3-butil-3-etil-5-fenil-7-metiltio-8-(*N*-{(R)-1'-fenil-1'-[*N'*-(2-sulfoetil)karbamoil]metil}-karbamoilmetoksi)-2,3,4,5-tetrahidro-1,5-benzotiazepino;
1,1-diokso-3,3-dibutil-5-fenil-7-metiltio-8-(*N*-{(R)-α-[*N'*-(2-sulfoetil)karbamoil]-4-hidroksibenzil}karbamoil-metoksi)-2,3,4,5-tetrahidro-1,5-benzotiazepino;
1,1-diokso-3-butil-3-etil-5-fenil-7-metiltio-8-(*N*-{(R)-α-[*N'*-(2-sulfoetil)karbamoil]-4-hidroksibenzil}-karbamoil-metoksi)-2,3,4,5-tetrahidro-1,5-benzotiazepino;
1,1-diokso-3-butil-3-etil-5-fenil-7-metiltio-8-(*N*-{(R)-α-[*N'*-(2-karboksietil)karbamoil]benzil}karbamoil-metoksi)-2,3,4,5-tetrahidro-1,5-benzotiazepino;
1,1-diokso-3,3-dibutil-5-fenil-7-metiltio-8-(*N*-{(R)-α-[*N'*-(2-karboksietil)karbamoil]-4-hidroksibenzil}-karbamoilmetoksi)-2,3,4,5-tetrahidro-1,5-benzotiazepino;
1,1-diokso-3-butil-3-etil-5-fenil-7-metiltio-8-(*N*-{(R)-α-[*N'*-(5-karboksipentil)-karbamoil]benzil}-karbamoil-metoksi)-2,3,4,5-tetrahidro-1,5-benzotiazepino;
1,1-diokso-3,3-dibutil-5-fenil-7-metiltio-8-(*N*-{(R)-α-[*N'*-(2-karboksietil)karbamoil]benzil}karbamoil-metoksi)-2,3,4,5-tetrahidro-1,5-benzotiazepino;
1,1-diokso-3,3-dibutil-5-fenil-7-metiltio-8-(*N*-{α-[*N'*-(2-sulfoetil)karbamoil]-2-fluorbenzil}karbamoil-metoksi)-2,3,4,5-tetrahidro-1,5-benzotiazepino
1,1-diokso-3-butil-3-etil-5-fenil-7-metiltio-8-(*N*-{(R)-α-[*N'*-(R)-(2-hidroksi-1-karboksietil)karbamoil]-benzil} karbamoilmetoksi)-2,3,4,5-tetrahidro-1,5-benzotiazepino;
1,1-diokso-3,3-dibutil-5-fenil-7-metiltio-8-(*N*-{(R)-α-[*N'*-(R)-(2-hidroksi-1-karboksietil)karbamoil]benzil}-karbamoilmetoksi)-2,3,4,5-tetrahidro-1,5-benzotiazepino;
1,1-diokso-3,3-dibutil-5-fenil-7-metiltio-8-{*N*-[(R)-α-(*N'*-{(R)-1-[*N'*-(R)-(2-hidroksi-1-karboksietil) karbamoil]-2-hidroksietil)karbamoil)benzil]karbamoil-metoksi}-2,3,4,5-tetrahidro-1,5-benzotiazepino;
1,1-diokso-3-butil-3-etil-5-fenil-7-metiltio-8-(*N*-{α-[*N'*-(karboksimetil)karbamoil]benzil}karbamoil-metoksi)-2,3,4,5-tetrahidro-1,5-benzotiazepino;
1,1-diokso-3-butil-3-etil-5-fenil-7-metiltio-8-(*N*-{α-[*N'*-((etoksi)(metil)fosforilmetil)karbamoil] benzil}-karbamoilmetoksi)-2,3,4,5-tetrahidro-1,5-benzotiazepino;
1,1-diokso-3-butil-3-etil-5-fenil-7-metiltio-8-{*N*-[(R)-α-(*N'*-{2-[(hidroksi)(metil)fosforil]etil} karbamoil)-benzil]karbamoilmetoksi}-2,3,4,5-tetrahidro-1,5-benzotiazepino;
1,1-diokso-3,3-dibutil-5-fenil-7-metiltio-8-(*N*-{(R)-α-[*N'*-(2-metiltio-1-karboksietil)karbamoil] benzil}karbamoilmetoksi)-2,3,4,5-tetrahidro-1,5-benzotiazepino;
1,1-diokso-3,3-dibutil-5-fenil-7-metiltio-8-{*N*-[(R)-α-(*N'*-{2-[(metil)(etil)fosforil]etil}karbamoil)-4-hidroksibenzil]karbamoilmetoksi}-2,3,4,5-tetrahidro-1,5-benzotiazepino;
1,1-diokso-3,3-dibutil-5-fenil-7-metiltio-8-{*N*-[(R)-α-(*N'*-{2-[(metil)(hidroksi)fosforil]etil} karbamoil)-4-hidroksibenzil]karbamoil-metoksi}-2,3,4,5-tetrahidro-1,5-benzotiazepino;
1,1-diokso-3,3-dibutil-5-fenil-7-metiltio-8-(*N*-{(R)-α-[(R)-*N'*-(2-metilsulfinil-1-karboksietil) karbamoil]benzil}-karbamoilmetoksi)-2,3,4,5-tetrahidro-1,5-benzotiazepino; ir
1,1-diokso-3,3-dibutil-5-fenil-7-metoksi-8-[*N*-{(R)-α-[*N'*-(2-sulfoetil)karbamoil]-4-hidroksibenzil}karbamoil-metoksi]-2,3,4,5-tetrahidro-1,5-benzotiazepino;
arba jo farmaciniu požiūriu priimtina druska, solvatas, tokios druskos solvatas arba *in vivo* hidrolizuojamas esteris arba amidas.

16. Junginio, kurio formulė (I) pagal bet kurį vieną iš 1-15 punktų, gamybos būdas, kuris apima:
Būdą1): oksiduoja benzotiazepiną, kurio formulė (II):

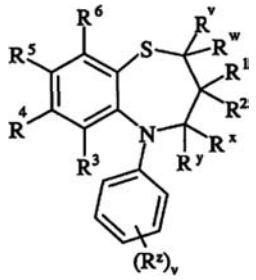

(II);

Būdą 2): junginiams, kurių formulė (I), kur D yra -O-, $-NR^{a}$ arba -S-:
junginius formulės (IIIa) arba (IIIb):

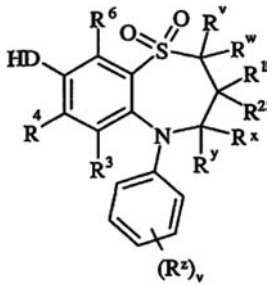

(IIIa)

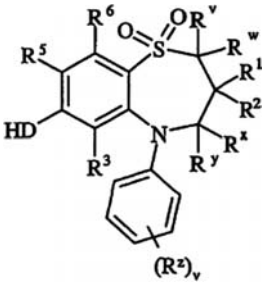

(IIIb)

veikia junginiais, kurių formulė (IV):

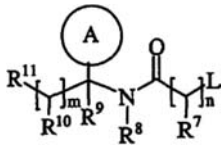

(IV)

kur L yra pakeičiama grupė;
Būdą 3): rūgštį, kurios formulė (Va) arba (Vb):

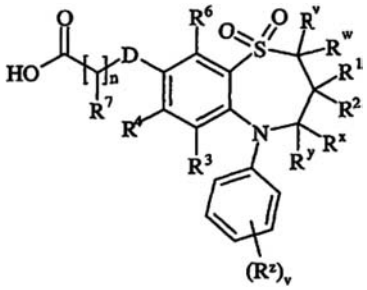

(Va)

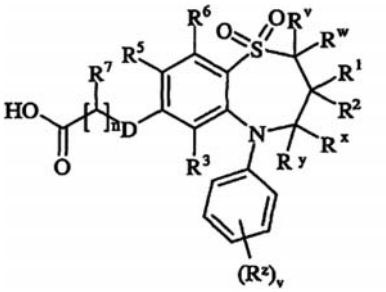

(Vb)

arba jos aktyvintą darinį veikia aminu, kurio formulė (VI):

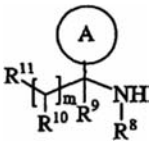

(VI);

Būdą 4): junginiams, kurių formulė (I), kur R^{11} yra grupė formulės (IB): junginį, kurio formulė (I), kur R^{11} yra karboksi, veikia aminu formulės (VII):

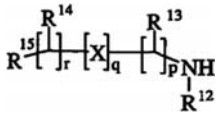

(VII)

Būdą 5): junginiams, kurių formulė (I), kur R^{11} yra karboksi: pašalina apsaugines grupes junginyje, kurio formulė (VIIIa):

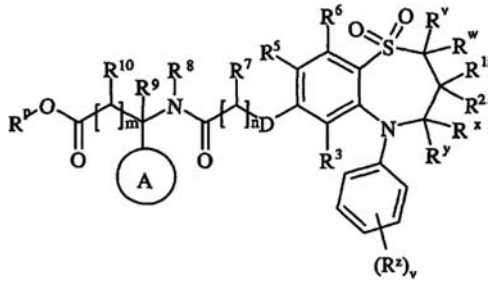

(VIIIa)

arba (VIIIb):

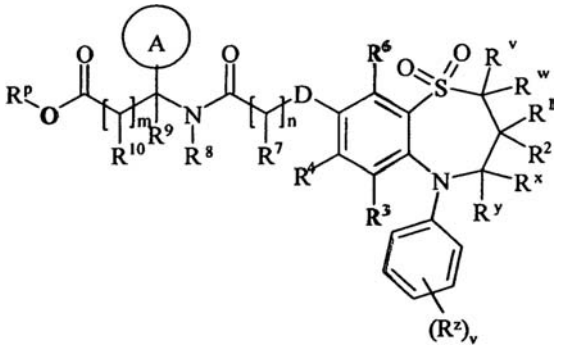

(VIIIb)

kur R^p yra C_{1-4}-alkilas,
Būdą 6): junginiams, kurių formulė (I), kur R^{11} yra grupė formulės (IB) ir R^{15} yra karboksi: pašalina apsaugines grupes junginyje, kurio formulė (IXa):

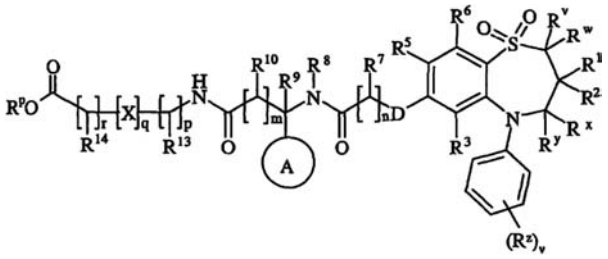

(IXa)

arba (IXb):

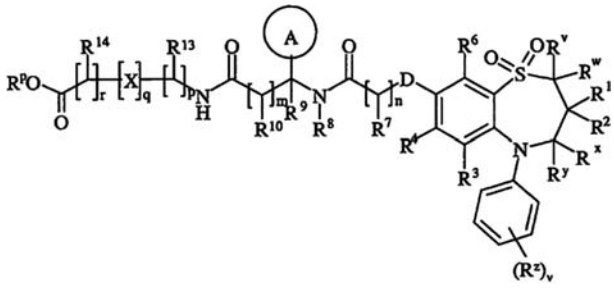

(IXb)

kur R^p yra C_{1-4}-alkilas,
Būdą 7): junginiams, kurių formulė (I), kur vienas iš R^4 ir R^5 yra nepriklausomai pasirinktas iš C_{1-4}-alkiltio, nebūtinai prie anglies atomo turinčio pakaitais vieną arba kelis R^{16}: junginius, kurių formulė (Xa) arba (Xb):

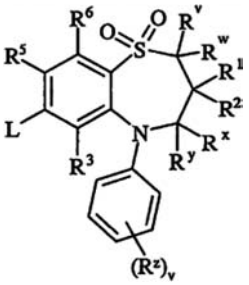

(Xa)

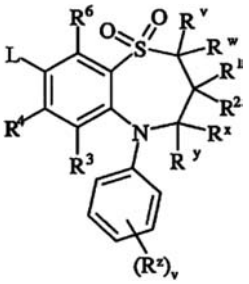

(Xb)

kur L yra pakeičiama grupė, veikia tioliu formulės (XI):

R^y-H

(XI)

kur R^y yra C_{1-4}-alkiltio, nebūtinai prie anglies atomo turintis pakaitais vieną arba kelis R^{16};
Būdą 8): junginiams, kurių formmulė (I), kur R^{15} yra grupė formulės (IC): junginius, kurių formulė (IXa) arba (IXb):

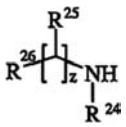

(XII)

kur R^p yra vandenilis, veikia junginiu, kurio formulė (XII):
Būdą 9): junginiams, kurių formulė (I), kur R^{11} yra grupė formulės (1B) ir R^{15} yra grupė formulės (1C) ir R^{26} yra karboksi: pašalina apsaugines grupes junginyje, kurio formulė (XIIIa):

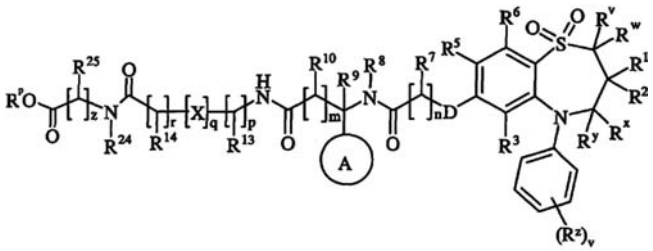

(XIIIa)

arba (XIIIb):

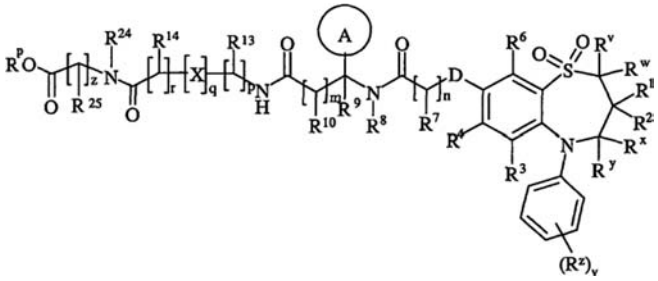

(XIIIb)

kur R^p yraC_{1-4}-alkilas;
Būdą 10): junginiams, kurių formulė (I), kur X yra -N(R^q)C(O)-:
junginį, kurio formulė (XIVa):

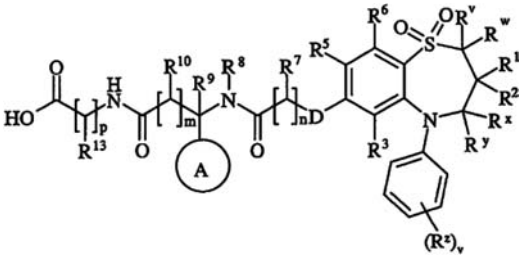

(XIVa)

arba (XIVb):

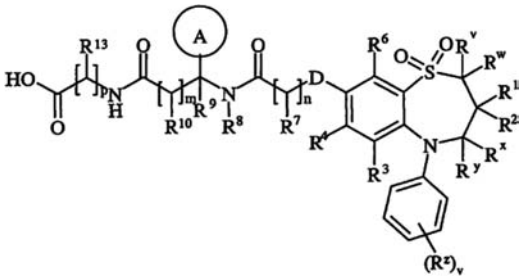

(XIVb)

veikia junginiu, kurio formulė (XV):

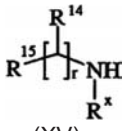

(XV)

ir po to, jei reikalinga ar pageidautina:
(i) junginį, kurio formulė (I) paverčia kitu junginiu formulės (I);
(ii) pašalina bet kurias apsaugines grupes;
(iii) sudaro farmaciniu požiūriu priimtiną druską, solvatą, tokios druskos solvatą arba *in vivo* hidrolizuojamą esterį arba amidą.

17. Junginys, kurio formulė (I), arba jo farmaciniu požiūriu priimtina druska, solvatas, tokios druskos solvatas arba *in vivo* hidrolizuojamas esteris arba amidas pagal bet kurį vieną iš 1-15 punktų, skirtas naudoti vaistu.

18. Junginys, kurio formulė (I), arba jo farmaciniu požiūriu priimtina druska, solvatas, tokios druskos solvatas arba *in vivo* hidrolizuojamas esteris arba amidas pagal bet kurį vieną iš 1-15 punktų, skirtas naudoti šiltakraujų gyvūnų, tokių kaip žmogus profilaktikos arba gydymo būde.

19. Junginio, kurio formulė (I), arba jo farmaciniu požiūriu priimtina druska, solvatas, tokios druskos solvatas arba *in vivo* hidrolizuojamas esteris arba amidas pagal bet kurį vieną iš 1-15 punktų panaudojimas gaminant vaistus, skirtus šiltakraujų gyvūnų, tokių kaip žmogus, IBAT slopinimo efektui sukelti.

20. Farmacinė kompozicija, apimanti junginį, kurio formulė (I), arba jo farmaciniu požiūriu priimtina druską, solvatą, tokios druskos solvatą arba *in vivo* hidrolizuojamą esterį arba amidą pagal bet kurį vieną iš 1-15 punktų, derinyje su farmaciniu požiūriu priimtinu skiedikliu arba nešikliu.

21. Farmacinė kompozicija, apimanti junginį, kurio formulė (I), arba jo farmaciniu požiūriu priimtiną druską, solvatą, tokios druskos solvatą arba *in vivo* hidrolizuojamą esterį arba amidą pagal bet kurį vieną iš 1-15 punktų ir HMG Co-A reduktazės slopiklį, arba jo farmaciniu požiūriu priimtiną druską, solvatą, tokios druskos solvatą arba *in vivo* hidrolizuojamą esterį arba amidą derinyje su farmaciniu požiūriu priimtinu skiedikliu arba nešikliu.

22. Farmacinė kompozicija, apimanti junginį, kurio formulė (I), arba jo farmaciniu požiūriu priimtiną druską, solvatą, tokios druskos solvatą arba *in vivo* hidrolizuojamą esterį arba amidą pagal bet kurį vieną iš 1-15 punktų ir tulžies rūgšties rišiklį, derinyje su farmaciniu požiūriu priimtinu skiedikliu arba nešikliu.

23. Farmacinė kompozicija, apimanti junginį, kurio formulė (I), arba jo farmaciniu požiūriu priimtiną druską, solvatą, tokios druskos solvatą arba *in vivo* hidrolizuojamą esterį arba amidą pagal bet kurį vieną iš 1-15 punktų, ir HMG Co-A reduktazės slopiklį arba jo farmaciniu požiūriu priimtiną druską, solvatą, tokios druskos solvatą arba *in vivo* hidrolizuojamą esterį arba amidą derinyje su farmaciniu požiūriu priimtinu skiedikliu arba nešikliu.

24. Kompozicija, derinys arba panaudojimas pagal bet kurį vieną iš 21, 23, 34, 36, 37 arba 39 punktą, kur HMG Co-A reduktazės slopiklis yra atorvastatinas arba jo farmaciniu požiūriu priimtina druska, solvatas, tokios druskos solvatas arba *in vivo* hidrolizuojamas esteris arba amidas.

25. Kompozicija, derinys arba panaudojimas pagal bet kurį vieną iš 21, 23, 34, 36, 37 arba 39 punktą, kur HMG Co-A reduktazės slopiklis yra rozuvastatinas arba jo farmaciniu požiūriu priimtina druska.

26. Farmacinė kompozicija, apimanti junginį, kurio formulė (I), arba jo farmaciniu požiūriu priimtiną druską, solvatą, tokios druskos solvatą arba *in vivo* hidrolizuojamą esterį arba amidą pagal bet kurį vieną iš 1-15 punktų ir PPAR alfa- ir/arba gamma-agonistą arba jo farmaciniu požiūriu priimtiną druską, derinyje su farmaciniu požiūriu priimtinu skiedikliu arba nešikliu.

27. Kompozicija, derinys arba panaudojimas pagal bet kurį vieną iš 26, 46 arba 47 punktų, kur PPAR alfa- ir/arba gamma-agonistas yra (S)-2-etoksi-3-[4-(2-{4-metansulfoniloksifenil}etoksi)fenil]propano rūgštis arba jos farmaciniu požiūriu priimtina druska.

28. Junginys, kurio formulė (VIIIa), (VIIIb), (IXa), (IXb), (XIIIa) arba (XIIIb) (pavaizduotasl 16 punkte), arba jo farmaciniu požiūriu priimtina druska, solvatas, tokios druskos solvatas arba *in vivo* hidrolizuojamas esteris arba amidas.

29. Junginys, kurio formulė (IXb) pagal 28 punktą, kuris yra 1,1-diokso-3,3-dibutil-5-fenil-7-metiltio-8-(*N*-{(R)-1'-fenil-1'-[*N'*-(t-butoksikarbonilmetil) karbamoil]-metil}karbamoilmetoksi)-2,3,4,5-tetrahidro-1,5-benzotiazepinas.

30. Junginio, kurio formulė (I), arba jo farmaciniu požiūriu priimtinos druskos, solvato, tokios druskos solvato arba *in vivo* hidrolizuojamo esterio arba amido pagal bet kurį vieną iš 1-15 punktų panaudojimas gaminant vaistą, skirtą šiltakraujų gyvūnų, tokių kaip žmogus, hiperlipideminių būklių gydymui.

31. Junginio, kurio formulė (I), arba jo farmaciniu požiūriu priimtinos druskos, solvato, tokios druskos solvato arba *in vivo* hidrolizuojamo esterio arba amido pagal bet kurį vieną iš 1-15 punktų panaudojimas gaminant vaistą, skirtą šiltakraujų gyvūnų, tokių kaip žmogus dislipideminių būklių ir sutrikimų, tokių kaip hiperlipidemija, hipertrigliceridemija, hiperbetalipoproteinemija (padidintas LDL), hiperprebetalipoproteinemija (padidintas VLDL), hiperhilomikronemija, hipolipoproteinemija, hiperholesterolemija, hiperlipoproteinemija ir hipoalfalipoproteinemija (pažemintas HDL) gydymui.

32. Junginio, kurio formulė (I) arba jo farmaciniu požiūriu priimtinos druskos, solvato, tokios druskos solvato arba *in vivo* hidrolizuojamo esterio arba amido pagal bet kurį vieną iš 1-15 punktų panaudojimas gaminant vaistą, skirtą šiltakraujų gyvūnų, tokių kaip žmogus skirtingų klinikinių būklių, tokių kaip aterosklerozė, arteriosklerozė, aritmija, hipertrombotinės būsenos, vaskuliarinė disfunkcija, endotelinė disfunkcija, širdies yda, koronarinės širdies ligos, širdies ir kraujagyslių ligos, miokardo infarktas, angina pectoris, periferinės vaskuliarinės ligos, kardiovaskuliarinių audinių, pavyzdžiui širdies, vožtuvų, kraujagyslių sistemos, arterijų ir venų aneurizma, stenozė, restenozė, vaskuliarinių plokštelių, vaskuliarinių riebalinių sluoksnių, leukocitų, monocitų ir/arba makrofago infiltrato, vidinių dangalų sutankėjimas, medialinis išretėjimas, infekcinė ir chirurginė trauma ir kraujagyslių trombozė, insultas ir trumpalaikiai išemijos priepuoliai, gydymui.

33. Junginio, kurio formulė (I), arba jo farmaciniu požiūriu priimtinos druskos, solvato, tokios druskos solvato arba *in vivo* hidrolizuojamo esterio arba amido pagal bet kurį vieną iš 1-15 punktų panaudojimas gaminant vaistą, skirtą šiltakraujų gyvūnų, tokių kaip žmogus aterosklerozės, koronarinių širdies ligų, miokardo infarkto, angina pectoris, periferinių kraujagyslių ligų, insulto ir trumpalaikių išemijos priepuolių gydymui.

34. Derinys, apimantis junginį, kurio formulė (I), arba jo farmaciniu požiūriu priimtiną druską, solvatą, tokios druskos solvatą arba *in vivo* hidrolizuojamą esterį arba amidą pagal bet kurį vieną iš 1-15 punktų ir HMG Co-A reduktazės slopiklį arba jo farmaciniu požiūriu priimtiną druską, solvatą, tokios druskos solvatą arba *in vivo* hidrolizuojamą esterį arba amidą.

35. Derinys, apimantis junginį, kurio formulė (I), arba jo farmaciniu požiūriu priimtiną druską, solvatą, tokios druskos solvatą arba *in vivo* hidrolizuojamą esterį arba amidą pagal bet kurį vieną iš 1-15 punktų ir tulžies rūgšties rišiklį.

36. Derinys, apimantis junginį, kurio formulė (I), arba jo farmaciniu požiūriu priimtiną druską, solvatą, tokios druskos solvatą arba *in vivo* hidrolizuojamą esterį arba amidą pagal bet kurį vieną iš 1-15 punktų ir HMG Co-A reduktazės slopiklį arba jo farmaciniu požiūriu priimtiną druską, solvatą, tokios druskos solvatą arba *in vivo* hidrolizuojamą esterį arba amidą ir tulžies rūgšties rišiklį.

37. Junginio, kurio formulė (I), arba jo farmaciniu požiūriu priimtinos druskos, solvato, tokios druskos solvato arba *in vivo* hidrolizuojamo esterio arba amido pagal bet kurį vieną iš 1-15 punktų, HMG Co-A reduktazės slopiklio arba jo farmaciniu požiūriu priimtinos druskos, solvato, tokios druskos solvato arba *in vivo* hidrolizuojamo esterio arba amido panaudojimas gaminant vaistą, skirtą šiltakraujų gyvūnų, tokių kaip žmogus, hiperlipideminių būklių gydymui.

38. Junginio, kurio formulė (I), arba jo farmaciniu požiūriu priimtinos druskos, solvato, tokios druskos solvato arba *in vivo* hidrolizuojamo esterio arba amido pagal bet kurį vieną iš 1-15 punktų, ir tulžies rūgšties rišiklio panaudojimas gaminant vaistą, skirtą šiltakraujų gyvūnų, tokių kaip žmogus, hiperlipideminių būklių gydymui.

39. Junginio, kurio formulė (I), arba jo farmaciniu požiūriu priimtinos druskos, solvato, tokios druskos solvato arba *in vivo* hidrolizuojamo esterio arba amido pagal bet kurį vieną iš 1-15 punktų, HMG Co-A reduktazės slopiklio arba jo farmaciniu požiūriu priimtinos druskos, solvato, tokios druskos solvato arba *in vivo* hidrolizuojamo esterio arba amido ir tulžies rūgšties rišiklio panaudojimas gaminant vaistą, skirtą šiltakraujų gyvūnų, tokių kaip žmogus, hiperlipideminių būklių gydymui.

40. Kompozicija, derinys arba panaudojimas pagal bet kurį vieną iš 22, 23, 35, 36, 38 ir 39 punktą, kur tulžies rūgšties rišiklis yra derva.

41. Kompozicija, derinys arba panaudojimas pagal bet kurį vieną iš 22, 23, 35, 36, 38 ir 39 punktą, kur tulžies rūgšties rišiklis yra cholestiraminas arba cholestipolis.

42. Derinys, skirtas naudoti vaistu, turintis junginio, kurio formulė (I), arba jo farmaciniu požiūriu priimtinos druskos, solvato, tokios druskos solvato arba *in vivo* hidrolizuojamo esterio arba amido pagal bet kurį vieną iš 1-15 punktų veiksmingą kiekį, nebūtinai kartu su farmaciniu požiūriu priimtinu skiedikliu arba nešikliu kartu su cholesterolio absorbcijos antagonistu, skirtinais tuo pat metu, paeiliui arba atskirai.

43. Derinys pagal 42 punktą, kur cholesterolio absorbcijas antagonistas yra azetidinonas.

44. Derinys pagal 42 arba 43 punktą, kur cholesterolio absorbcijas antagonistas yra SCH 58235.

45. Kompozicija, derinys arba panaudojimas pagal bet kurį vieną iš 21, 23, 34, 36, 37 arba 39 punktą, kur HMG Co-A reduktazės slopiklis yra fluvastatinas, lovastatinas, pravastatinas, simvastatinas, atorvastatinas, cerivastatinas, bervastatinas, dalvastatinas, mevastatinas arba rozuvastatinas, arba jo farmaciniu požiūriu priimtina druska, solvatas, tokios druskos solvatas arba *in vivo* hidrolizuojamas esteris arba amidas arba jo farmaciniu požiūriu priimtina druska.

46. Derinys, apimantis junginį, kurio formulė (I), arba jo farmaciniu požiūriu priimtiną druską, solvatą, tokios druskos solvatą, *in vivo* hidrolizuojamą esterį arba amidą pagal bet kurį vieną iš 1-15 punktų ir PPAR alfa- ir/arba gamma-agonistą arba jo farmaciniu požiūriu priimtiną druską.

47. Junginio, kurio formulė (I), arba jo farmaciniu požiūriu priimtinos druskos, solvato, tokios druskos solvato, *in vivo* hidrolizuojamo esterio arba amido pagal bet kurį vieną iš 1-15 punktų ir PPAR alfa- ir/arba gamma-agonisto, arba jo farmaciniu požiūriu priimtinos druskos, solvato, tokios druskos solvato arba *in vivo* hidrolizuojamo esterio arba amido panaudojimas gaminant vaistą, skirtą šiltakraujų gyvūnų, tokių kaip žmogus, hiperlipideminių būklių gydymui.

(51) **Int.Cl.** ***C07D 333/20*** ***(2006.01)*** *(11)* **1578740**
C07D 333/28 ***(2006.01)*** *(13)* T
C07D 333/32 ***(2006.01)***
C07D 333/64 ***(2006.01)***
C07D 307/82 ***(2006.01)***
A61K 31/381 ***(2006.01)***
A61K 31/343 ***(2006.01)***
A61P 25/00 ***(2006.01)***
(96) 03779762.8
(96) 2003 12 18
(97) 2005 09 28
(97) 2007 03 21
(86) PCT/DK2003/000906
(86) 2003 12 18
(87) WO 2004/058739
(87) 2004 07 15
(30) 200202012, 2002 12 27, DK
436697 P, 2002 12 27, US

(72) ROTTLÄNDER, Mario, DK
RITZN, Andreas, DK
BANG, NORGAARD, Morten, DK
KHANZHIN, Nikolay, DK
WENZEL, TORNOE, Christian, DK
(73) H. LUNDBECK A/S, 2500 Valby-Copenhagen, DK
(74) Marius JAKULIS - JASON, 3, AAA Baltic Service Company, Jasinskio g. 16B, Biurų centras Victoria, LT-01112 Vilnius, LT

(54) 1,2,4-triaminobenzeno dariniai, naudingi centrinės nervų sistemos sutrikimų gydymui
Apibrėžties punktai: 25, brėžiniai: 0

(57) 1. 1,2,4-triaminobenzeno darinys, kurio formulė I

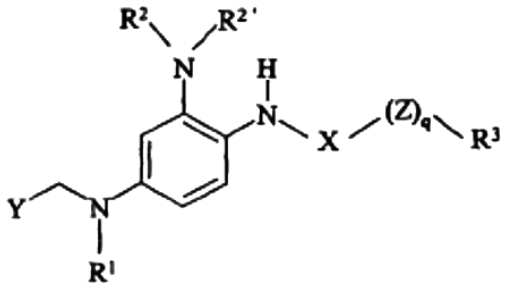

(I),

kurioje
R^1 yra parinktas iš grupės, susidedančios iš vandenilio, C_{1-6}-alk(en/in)ilo, C_{3-8}-cikloalk(en)ilo, C_{3-8}-cikloalk(en)il-C_{1-6}-alk(en/in)ilo, acilo, hidroksi-C_{1-6}-alk(en/in)ilo ir hidroksi-C_{3-8}-cikloalk(en)ilo;
R^2 ir $R^{2'}$ yra nepriklausomai parinkti iš grupės, susidedančios iš vandenilio, C_{1-6}-alk(en/in)ilo, C_{3-8}-cikloalk(en)ilo, arilo, C_{3-8}-cikloalk(en)il-C_{1-6}-alk(en/in)ilo, aril-C_{1-6}-alk(en/in)ilo, acilo, hidroksi-C_{1-6}-alk(en/in)ilo ir hidroksi-C_{3-8}-cikloalk(en)ilo;
R^3 yra parinktas iš grupės, susidedančios iš vandenilio, C_{1-6}-alk(en/in)ilo, C_{3-8}-cikloalk(en)ilo, arilo, C_{3-8}-cikloalk(en)il-C_{1-6}-alk(en/in)ilo, aril-C_{1-6}-alk(en/in)ilo, hidroksi-C_{1-6}-alk(en/in)ilo, aril-C_{3-8}-cikloalk(en)ilo, $NR^{10}R^{10'}$-C_{1-6}-alk(en/in)ilo, $NR^{10}R^{10'}$-C_{3-8}-cikloalk(en)ilo ir hidroksi-C_{3-8}-cikloalk(en)ilo; kur R^{10} ir $R^{10'}$ yra nepriklausomai parinkti iš grupės, susidedančios iš vandenilio, C_{1-6}-alk(en/in)ilo, C_{3-8}-cikloalk(en)ilo, C_{3-8}-cikloalk(en)il-C_{1-6}-alk(en/in)ilo, hidroksi-C_{1-6}-alk(en/in)ilo, hidroksi-C_{3-8}-cikloalk(en)ilo, hidroksi-C_{3-8}-cikloalk(en)il-C_{1-6}-alk(en/in)ilo, halogen-C_{1-6}-alk(en/in)ilo, halogen-C_{3-8}-cikloalk(en)ilo, halogen-C_{3-8}-cikloalk(en)il-C_{1-6}-alk(en/in)ilo, cian-C_{1-6}-alk(en/in)ilo, cian-C_{3-8}-cikloalk(en)ilo ir cian-C_{3-8}-cikloalk(en)il-C_{1-6}-alk(en/in)ilo, arba R^{10} ir $R^{10'}$ kartu su azoto atomu, prie kurio jie prijungti, sudaro 4-8 narių sotųjį arba nesotųjį žiedą, kuris pasirinktinai turi 1, 2 arba 3 papildomus heteroatomus;
X yra CO arba SO_2;
Z yra O arba NR^4; kuriame
R^4 yra parinktas iš grupės, susidedančios iš vandenilio, C_{1-6}-alk(en/in)ilo, C_{3-8}-cikloalk(en)ilo, C_{3-8}-cikloalk(en)il-C_{1-6}-alk(en/in)ilo, hidroksi-C_{1-6}-alk(en/in)ilo ir hidroksi-C_{3-8}-cikloalk(en)ilo; arba
R^3 ir R^4 kartu su azoto atomu, prie kurio jie prijungti, sudaro 4-8 narių sotųjį arba nesotųjį žiedą, kuris pasirinktinai turi 1, 2 arba 3 papildomus heteroatomus, o žiedas, sudarytas iš R^3 ir R^4 ir azoto atomo, yra pasirinktinai pakeistas vienu arba daugiau pakaitų, nepriklausomai parinktų iš C_{1-6}-alk(en/in)ilo, arilo, ir aril-C_{1-6}-alk(en/in)ilo;
q yra 0 arba 1;
ir
Y reiškia heteroarilą, kurio formulė II arba III

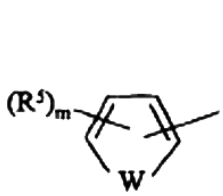

(II),

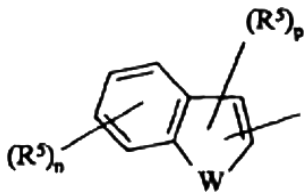

(III),

kuriose
W yra O arba S;
m yra 0, 1, 2 arba 3;
n yra 0, 1, 2, 3 arba 4;
p yra 0 arba 1; ir
kiekvienas R^5 yra nepriklausomai parinktas iš grupės, susidedančios iš C_{1-6}-alk(en/in)ilo, C_{3-8}-cikloalk(en)ilo, arilo, C_{3-8}-cikloalk(en)il-C_{1-6}-alk(en/in)ilo, aril-C_{1-6}-alk(en/in)ilo, acilo, halogeno, halogen-C_{1-6}-alk(en/in)ilo, C_{1-6}-alk(en/in)iloksi, -CO-$NR^6R^{6'}$, ciano, nitro, $-NR^7R^{7'}$, $-S-R^8$, $-SO_2R^8$, SO_2OR^8;
kur
R^6 ir $R^{6'}$ yra nepriklausomai parinkti iš grupės, susidedančios iš vandenilio, C_{1-6}-alk(en/in)ilo, C_{3-8}-cikloalk(en)ilo, C_{3-8}-cikloalk(en)il-C_{1-6}-alk(en/in)ilo ir arilo;
R^7 ir $R^{7'}$ yra nepriklausomai parinkti iš grupės, susidedančios iš vandenilio, C_{1-6}-alk(en/in)ilo, C_{3-8}-cikloalk(en)ilo, C_{3-8}-cikloalk(en)il-C_{1-6}-alk(en/in)ilo, arilo ir acilo; ir
R^8 yra parinktas iš grupės, susidedančios iš C_{1-6}-alk(en/in)ilo, C_{3-8}-cikloalk(en)ilo, C_{3-8}-cikloalk(en)il-C_{1-6}-alk(en/in)ilo, arilo ir $-NR^9R^{9'}$;
kur R^9 ir $R^{9'}$ yra nepriklausomai parinkti iš grupės, susidedančios iš vandenilio, C_{1-6}-alk(en/in)ilo, C_{3-8}-cikloalk(en)ilo ir C_{3-8}-cikloalk(en)il-C_{1-6}-alk(en/in)ilo;
arba jo farmaciniu požiūriu priimtinos druskos.

2. Junginys pagal 1 punktą, kuriame R^1 yra parinktas iš grupės, susidedančios iš vandenilio ir C_{1-6}-alk(en/in)ilo.

3. Junginys pagal bet kurį 1 arba 2 punktą, kuriame mažiausiai vienas iš R^2 ir $R^{2'}$ pakaitų yra vandenilio atomas.

4. Junginys pagal bet kurį iš 1-3 punktų, kuriame abu R^2 ir $R^{2'}$ yra vandenilio atomai.

5. Junginys pagal bet kurį iš 1-4 punktų, kuriame X yra CO.

6. Junginys pagal bet kurį iš 1-5 punktų, kuriame q yra 0.

7. Junginys pagal bet kurį iš 1-5 punktų, kuriame q yra 1 ir Z yra deguonies atomas.

8. Junginys pagal bet kurį iš 1-7 punktų, kuriame R^3 yra parinktas iš grupės, susidedančios iš C_{1-6}-alk(en/in)ilo ir aril-C_{1-6}-alk(en/in)ilo.

9. Junginys pagal 8 punktą, kuriame R^3 yra C_{1-6}-alk(en/in)ilas.

10. Junginys pagal 8 punktą, kuriame R^3 yra aril-C_{1-6}-alk(en/in)ilas.

11. Junginys pagal bet kurį iš 1-10 punktų, kuriame W yra deguonies atomas.

12. Junginys pagal bet kurį iš 1-10 punktų, kuriame W yra sieros atomas.

13. Junginys pagal bet kurį iš 1-12 punktų, kuriame Y yra II formulės.

14. Junginys pagal bet kurį iš 1-12 punktų, kuriame Y yra III formulės.

15. Junginys pagal bet kurį iš 1-14 punktų, kuriame Y yra IIb arba IIIb formulės

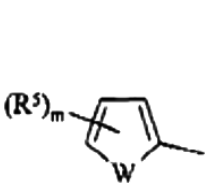

(IIb),

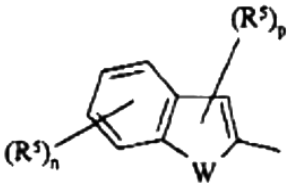

(IIIb),

kuriose W, m, n, p ir R^5 yra kaip apibrėžta aukščiau.

16. Junginys pagal bet kurį iš 1-14 punktų, kuriame Y yra IIc arba IIIc formulės

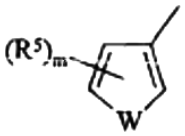

(IIc),

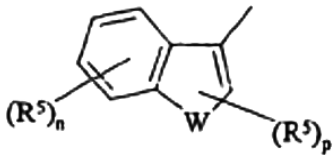

(IIIc),

kuriose W, m, n, p ir R^5 yra kaip apibrėžta aukščiau.

17. Junginys pagal bet kurį iš 1-16 punktų, kuriame kiekvienas R^5 yra nepriklausomai parinktas iš grupės, susidedančios iš C_{1-6}-alk(en/in)ilo, arilo, halogeno, C_{1-6}-alk(en/in)iloksi-grupės, $-NR^7R^{7'}$, $-SO_2R^8$.

18. Junginys pagal bet kurį iš 1-17 punktų, kai minėtas junginys yra parinktas iš grupės, susidedančios iš:
{2-amino-4-[(5-chlor-tiofen-2-ilmetil)-metil-amino]-fenil}-karbamo rūgšties etilo esterio;
{2-amino-4-[(5-chlor-tiofen-2-ilmetil)-amino]-fenil}-karbamo rūgšties etilo esterio;
{2-amino-4-[(5-metil-tiofen-2-ilmetil)-metil-amino]-fenil}-karbamo rūgšties etilo esterio;
{2-amino-4-[(5-brom-tiofen-2-ilmetil)-amino]-fenil}-karbamo rūgšties etilo esterio;
{2-amino-4-[(6-chlor-3-metoksi-benzo[b]tiofen-2-ilmetil)-amino]-fenil}-karbamo rūgšties etilo esterio;
{2-amino-4-[(benzo[b]tiofen-2-ilmetil)-amino]-fenil}-karbamo rūgšties etilo esterio;
{2-amino-4-[(5-metil-tiofen-2-ilmetil)-amino]-fenil}-karbamo rūgšties etilo esterio;
{2-amino-4-[(4-brom-3-metoksi-tiofen-2-ilmetil)-amino]-fenil}-karbamo rūgšties etilo esterio;
{2-amino-4-[(5-fenil-tiofen-2-ilmetil)-amino]-fenil}-karbamo rūgšties etilo esterio;
{2-amino-4-[(3-chlor-tiofen-2-ilmetil)-amino]-fenil}-karbamo rūgšties etilo esterio;
(2-amino-4-{[4-(4-chlor-benzensulfonil)-3-metil-tiofen-2-ilmetil]-amino}-fenil)-karbamo rūgšties etilo esterio;
{2-amino-4-[(3-metil-tiofen-2-ilmetil)-amino]-fenil}-karbamo rūgšties etilo esterio;
{2-amino-4-[(5-fluor-benzofuran-3-ilmetil)-amino]-fenil}-karbamo rūgšties etilo esterio;
{2-amino-4-[(tiofen-2-ilmetil)-amino]-fenil}-karbamo rūgšties etilo esterio;
{2-amino-4-[(4-brom-tiofen-2-ilmetil)-amino]-fenil}-karbamo rūgšties etilo esterio;
{2-amino-4-[(5-etil-tiofen-2-ilmetil)-amino]-fenil}-karbamo rūgšties etilo esterio;
{2-amino-4-[(tiofen-3-ilmetil)-amino]-fenil}-karbamo rūgšties etilo esterio;
{2-amino-4-[(5-chlor-tiofen-2-ilmetil)-etil-amino]-fenil}-karbamo rūgšties etilo esterio;
{2-amino-4-[(benzo[b]tiofen-3-ilmetil)-amino]-fenil}-karbamo rūgšties etilo esterio;
{2-amino-4-[(5-dimetil-amino-benzo[b]tiofen-3-ilmetil)-amino]-fenil}-karbamo rūgšties etilo esterio;
{2-amino-4-[(5-dimetil-amino-3-metil-benzo[b]tiofen-2-ilmetil)-amino]-fenil}-karbamo rūgšties etilo esterio;
{2-amino-4-[(5-fluor-tiofen-2-ilmetil)-amino]-fenil}-karbamo rūgšties etilo esterio;
{2-amino-4-[(benzo[b]tiofen-2-ilmetil)-amino]-fenil}-karbamo rūgšties propilo esterio;
{2-amino-4-[(benzo[b]tiofen-3-ilmetil)-amino]-fenil}-karbamo rūgšties propilo esterio;
N-{2-amino-4-[(5-chlor-tiofen-2-ilmetil)-amino]-fenil}-2-(4-fluorfenil)-acetamido; ir
N-{2-amino-4-[(5-chlor-tiofen-2-ilmetil)-amino]-fenil}-3,3-dimetil-butiramido
arba jo farmaciniu požiūriu priimtinos druskos.

19. Farmacinė kompozicija, apimanti junginį pagal bet kurį iš 1-18 punktų terapiškai efektyviu kiekiu kartu su vienu arba daugiau farmaciniu požiūriu priimtinų nešiklių arba skiediklių.

20. Junginio pagal bet kurį iš 1-19 punktų panaudojimas gamybai farmacinio preparato, skirto centrinės nervų sistemos sutrikimo prevencijai, gydymui ir/arba slopinimui.

21. Panaudojimas pagal 20 punktą, b e s i s k i r i a n t i s tuo, kad centrinės nervų sistemos sutrikimas yra parinktas iš grupės, susidedančios iš priepuolių sutrikimų, tokių kaip konvulsijos, epilepsija ir *status epilepticus*.

22. Panaudojimas pagal 21 punktą, b e s i s k i r i a n t i s tuo, kad centrinės nervų sistemos sutrikimas yra parinktas iš grupės, susidedančios iš neuropatinio ir migreninio skausmo sutrikimų, tokių kaip alodinija, hiperalgesinis skausmas, iliuzinis skausmas, neuropatinis skausmas, susijęs su diabetine neuropatija ir neuropatiniu skausmu, susijusiu su migrena.

23. Panaudojimas pagal 21 punktą, b e s i s k i r i a n t i s tuo, kad centrinės nervų sistemos sutrikimas yra parinktas iš grupės, susidedančios iš baimės sutrikimų, tokių kaip baimė, generalizuotas baimės sutrikimas, paniška baimė, obsesinis kompulsinis sutrikimas, socialinė fobija, baimė dėl galimos nesėkmės, potrauminio streso sutrikimas, streso ūmi reakcija, prisitaikymo sutrikimai, hipochondriniai sutrikimai, išsiskyrimo baimės sutrikimas, agorafobija, specifinės fobijos, baimės sutrikimas dėl bendros medicininės būsenos ir medžiagos sukeltos baimės sutrikimas.

24. Panaudojimas pagal 21 punktą, b e s i s k i r i a n t i s tuo, kad centrinės nervų sistemos sutrikimas yra parinktas iš grupės, susidedančios iš neurodegeneratyvinių sutrikimų, tokių kaip Alzhaimerio liga, Huntingtono chorėja, išsėtinė sklerozė, amiotrofinė šoninė sklerozė, AIDS sukelta encefalopatija ir kitos infekcijai gimininges encefalopatijos, sukeltos *rubella* virusų, *herpes* virusų, *borella* ir nežinomų patogenų, Creutzfeldo-Jakobo liga, Parkinsono liga, traumų sukeltos neurodegeneracijos.

25. Panaudojimas pagal 21 punktą, b e s i s k i r i a n t i s tuo, kad centrinės nervų sistemos sutrikimas yra parinktas iš grupės, susidedančios iš neuronų padidinto sužadinimo būsenų, tokių kaip vaistų nutraukimas arba intoksikacija.

(51) **Int.Cl.** ***C07D 401/14*** ***(2006.01)*** *(11)* **1185525**
C07D 417/14 ***(2006.01)*** *(13)* T
A61K 31/505 ***(2006.01)***
A61P 9/00 ***(2006.01)***
(96) 00909263.6
(96) 2000 02 28
(97) 2002 03 13
(97) 2007 02 07
(86) PCT/EP2000/001660
(86) 2000 02 28
(87) WO 2000/052007
(87) 2000 09 08
(30) 99104306, 1999 03 03, EP
(72) BREU, Volker, DE
COASSOLO, Philippe, FR
NEIDHART, Werner, FR
ROUX, Sébastien, CH
WEISS, Peter, CH
(73) F. HOFFMANN-LA ROCHE AG, 4070 Basel, CH
(74) Marius JAKULIS - JASON, 3, AAA Baltic Service Company, Jasinskio g. 16B, Biurų centras Victoria, LT-01112 Vilnius, LT
(54) 4-heterociklilsulfonamidil-6-metoksi-5-(2-metoksi-fenoksi)-2-piridil-pirimidino dariniai, jų gamyba ir panaudojimas kaip endotelinio receptoriaus antagonisto
Apibrėžties punktai: 14, brėžiniai: 0

(57) 1. Junginys, kurio formulė (I):

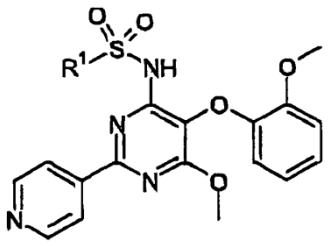

(I)

kur
R^1 yra heterociklinis radikalas, parinktas iš piridilo ir tiazolilo, kur minėtas heterociklinis radikalas gali būti pasirinktinai pakeistas C_1-C_7 alkilu arba C_1-C_7 alkenilu;
ir farmaciniu požiūriu priimtinos jo druskos.

2. Junginys pagal 1 punktą, kur R^1 yra piridilas, pasirinktinai pakeistas C_1-C_7 alkilu arba C_1-C_7 alkenilu.

3. Junginys pagal bet kurį iš 1 ir 2 punktų, kur R^1 yra piridilas, pasirinktinai pakeistas C_1-C_7 alkilu.

4. Junginys pagal 1 punktą, parinktas iš grupės sudarytos iš:
5-metil-piridin-2-sulfonrūgšties [6-metoksi-5-(2-metoksi-fenoksi)-2-piridin-4-il-pirimidin-4-il]amido,
5-izopropil-piridin-2-sulfonrūgšties [6-metoksi-5-(2-metoksi-fenoksi)-2-piridin-4-il-pirimidin-4-il]amido,
5-izopropenil-piridin-2-sulfonido rūgštis [6-metoksi-5-(2-metoksi-fenoksi)-2-piridin-4-il-pirimidin-4-il]amido, ir
5-metil-tiazolo-2-sulfonrūgšties [6-metoksi-5-(2-metoksi-fenoksi)-2-piridin-4-il-pirimidin-4-il]amido.

5. Junginys pagal bet kurį iš 1-2 punktų, parinktas iš grupės, sudarytos iš:
5-metil-piridin-2-sulfonrūgšties [6-metoksi-5-(2-metoksi-fenoksi)-2-piridin-4-il-pirimidin-4-il]amido,
5-izopropil-piridin-2-sulfonrūgšties [6-metoksi-5-(2-metoksi-fenoksi)-2-piridin-4-il-pirimidin-4-il]amido, ir
5-izopropenil-piridin-2-sulfonrūgšties [6-metoksi-5-(2-metoksi-fenoksi)-2-piridin-4-il-pirimidin-4-il]amido.

6. Junginys pagal bet kurį iš 1-3 punktų, parinktas iš grupės, sudarytos iš:
5-metil-piridin-2-sulfonrūgšties [6-metoksi-5-(2-metoksi-fenoksi)-2-piridin-4-il-pirimidin-4-il]amido ir
5-izopropil-piridin-2-sulfonrūgšties [6-metoksi-5-(2-metoksi-fenoksi)-2-piridin-4-il-pirimidin-4-il]amido.

7. Junginys pagal bet kurį iš 1-3 punktų, kuris yra:
5-metil-piridin-2-sulfonrūgšties [6-metoksi-5-(2-metoksi-fenoksi)-2-piridin-4-il-pirimidin-4-il]amidas.

8. Farmacinė kompozicija, apimanti junginį pagal bet kurį iš 1-7 punktų ir farmaciniu požiūriu priimtiną nešiklį ir/arba pagalbinę medžiagą.

9. Farmacinė kompozicija, pagal 8 punktą, papildomai apimanti aktyvius junginius, parinktus iš hipotenzinių vaistų, antiaritminių, priešangininių, antitrombinių ir lipidus mažinančių agentų, taip pat ir antioksidantų.

10. Panaudojimas junginių pagal bet kurį 1-7 punktą gamybai vaistų, turinčių junginį, pagal bet kurį 1-7 punktą, skirtų gydymui arba profilaktikai ligų, kurios yra susijusios su nenormaliu vaskuliariniu tonusu ir endotelio disfunkcija.

11. Junginys pagal bet kurį iš 1-7 punktų, skirtas naudoti kaip medikamentas.

12. Junginio pagal bet kurį iš 1-7 punktų gavimo būdas, susidedantis iš:
a) 4,6-dichlor-5-(2-metoksi-fenoksi)-2-(piridin-4-il)-pirimidino reakcijos su atitinkamu sulfonamidu turinčio bendrąją formulę (II)

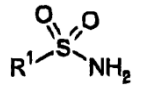

(II)

kur R^1 yra kaip aprašyta 1 punkte,
tinkamos bazės tinkamame tirpiklyje, dalyvaujant tinkamai bazei, toliau veikiant natrio metilatu metanolyje, arba
b) 4-[4,6-dichlor-5-(2-metoksi-fenoksi)-pirimidin-2-il]-piridino-1-oksido reakcijos su atitinkamu sulfonamidu, turinčiu bendrąją formulę (II)

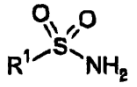

(II)

kur R^1 yra kaip aprašyta 1 punkte,
tinkamos bazės tinkamame tirpiklyje, dalyvaujant tinkamai bazei, toliau veikiant natrio metilatu metanolyje ir redukuojant piridin-N-oksidą.

13. Junginys pagal formulę (III)

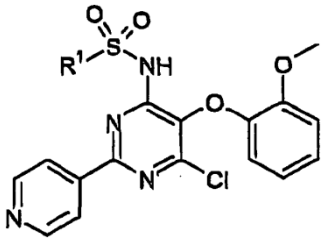

(III)

kur R^1 yra kaip aprašyta 1 punkte.

14. Junginys, kurio formulė (V)

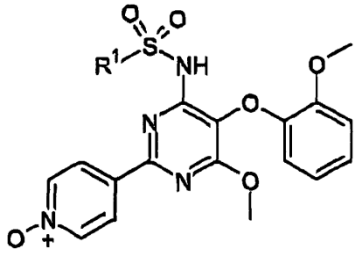

(V)

kur R^1 yra kaip aprašyta 1 punkte.

(51) **Int.Cl.** ***C07D 403/04*** ***(2006.01)*** (11) **1562936**
C07D 401/04 ***(2006.01)*** (13) T
C07D 285/10 ***(2006.01)***
C07D 237/20 ***(2006.01)***
C07D 241/20 ***(2006.01)***
C07D 239/42 ***(2006.01)***
C07D 213/74 ***(2006.01)***
A61K 31/496 ***(2006.01)***
A61P 29/00 ***(2006.01)***

(96) 03754883.1
(96) 2003 09 24
(97) 2005 08 17
(97) 2007 03 14
(86) PCT/US2003/030185
(86) 2003 09 24
(87) WO 2004/029031
(87) 2004 04 08
(30) 412847 P, 2002 09 24, US

(72) SUN, Qun, US
ZHOU, Xiaoming, US
(73) Euro-Celtique S.A., 2230 Luxembourg, LU
(74) Marius JAKULIS - JASON, 3, AAA Baltic Service Company, Jasinskio g. 16B, Biurų centras Victoria, LT-01112 Vilnius, LT

(54) Terapiniai piperazino junginiai
Apibrėžties punktai: 63, brėžiniai: 0

(57) 1. (I) formulės junginys:

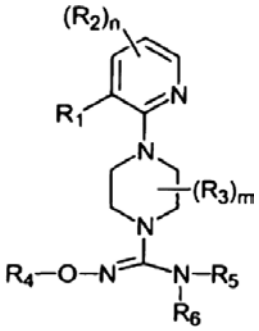

(I)

arba jo farmaciniu požiūriu priimtina druska, kur:
R_1 yra halogenas, $-CH_3$, $-NO_2$, -CN, -OH, $-OCH_3$, $-NH_2$, $-C(\text{halogenas})_3$, $-CH(\text{halogenas})_2$ arba $-CH_2(\text{halogenas})$;
kiekvienas R_2 yra nepriklausomai;
(a) halogenas, -CN, -OH, $-NO_2$, $-O(C_1\text{-}C_6)$alkilas arba $-NH_2$;
(b) $-(C_1\text{-}C_{10})$alkilas, $-(C_2\text{-}C_{10})$alkenilas, $-(C_2\text{-}C_{10})$alkinilas, $-(C_3\text{-}C_{10})$cikloalkilas, $-(C_8\text{-}C_{14})$bicikloalkilas, $-(C_8\text{-}C_{14})$tricikloalkilas, $-(C_5\text{-}C_{10})$cikloalkenilas, $-(C_8\text{-}C_{14})$bicikloalkenilas, $-(C_8\text{-}C_{14})$tricikloalkenilas, -(3-7-naris)heterociklas arba –(7-10-naris)bicikloheterociklas, kiekvienas iš kurių yra nepakeistas arba pakeistas viena arba daugiau R_7 grupių; arba
(c) fenilas, naftilas, $-(C_{14})$arilas arba –(5-10-naris)heteroarilas, kiekvienas iš kurių yra nepakeistas arba pakeistas viena arba daugiau R_8 grupių;
kiekvienas R_3 nepriklausomai:
(a) halogenas, -CN, -OH, $-NO_2$, $-O(C_1\text{-}C_6)$alkilas arba $-NH_2$;
(b) $-(C_1\text{-}C_{10})$alkilas, $-(C_2\text{-}C_{10})$alkenilas, $-(C_2\text{-}C_{10})$alkinilas, $-(C_3\text{-}C_{10})$cikloalkilas, $-(C_8\text{-}C_{14})$bicikloalkilas, $-(C_8\text{-}C_{14})$tricikloalkilas, $-(C_5\text{-}C_{10})$cikloalkenilas, $-(C_8\text{-}C_{14})$bicikloalkenilas, $-(C_8\text{-}C_{14})$tricikloalkenilas, -(3-7-naris)heterociklas arba –(7-10-naris)bicikloheterociklas, kiekvienas iš kurių yra nepakeistas arba pakeistas viena arba daugiau R_7 grupių; arba
(c) fenilas, naftilas, $-(C_{14})$arilas arba –(5-10-naris)heteroarilas, kiekvienas iš kurių yra nepakeistas arba pakeistas viena arba daugiau R_8 grupių;
R_4 yra –H, $-(C_1\text{-}C_{10})$alkilas, $-C(O)R_9$, arba $-C(O)NHR_9$;
R_5 yra –H arba $-(C_1\text{-}C_{10})$alkilas;
R_6 yra:
(a) $-(C_1\text{-}C_{10})$alkilas, $-(C_2\text{-}C_{10})$alkenilas, $-(C_2\text{-}C_{10})$alkinilas, $-(C_3\text{-}C_{10})$cikloalkilas, $-(C_8\text{-}C_{14})$bicikloalkilas, $-(C_8\text{-}C_{14})$tricikloalkilas, $-(C_5\text{-}C_{10})$cikloalkenilas, $-(C_8\text{-}C_{14})$bicikloalkenilas, $-(C_8\text{-}C_{14})$tricikloalkenilas, -(3-7-naris)heterociklas arba –(7-10-naris)bicikloheterociklas, kiekvienas iš kurių yra nepakeistas arba pakeistas viena arba daugiau R_7 grupių; arba
(b) fenilas, naftilas, $-(C_{14})$arilas arba –(5-10-naris)heteroarilas, kiekvienas iš kurių yra nepakeistas arba pakeistas viena arba daugiau R_8 grupių;

kiekvienas R_7 ir R_8 yra nepriklausomai –(C_1-C_6)alkilas, -(C_2-C_6)alkenilas, -(C_2-C_6)alkinilas, -(C_3-C_8)cikloalkilas, -(C_5-C_8)cikloalkenilas, fenilas, -(3-5-naris)heterociklas, -C(halogenas)$_3$, -CH(halogenas)$_2$, -CH_2(halogenas), -CN, -OH, halogenas, -N_3, -NO_2, -N(R_{10})$_2$, -CH=NR_{10}, -NR_{10}OH, -OR_{10}, -COR_{10}, -C(O)OR_{10}, -OC(O)R_{10}, -OC(O)OR_{10}, -SR_{10}, -S(O)R_{10} arba -S(O)$_2$$R_{10}$;
kiekvienas R_9 yra –H, –(C_1-C_6)alkilas, -(C_2-C_6)alkenilas, -(C_2-C_6)alkinilas, -(C_3-C_{10})cikloalkilas, -(C_5-C_8)cikloalkenilas, fenilas, -(3-5-naris)heterociklas, -C(halogenas)$_3$, -CH(halogenas)$_2$, -CH_2(halogenas), -OH, -N(R_{10})$_2$, -CH=NR_{10}, -NR_{10}OH, -OR_{10} arba -SR_{10};
kiekvienas R_{10} yra nepriklausomai -H, -(C_1-C_6)alkilas, -(C_2-C_6)alkenilas, -(C_2-C_6)alkinilas, -(C_3-C_8)cikloalkilas, -(C_5-C_8)cikloalkenilas, fenilas, -(3-5-naris)heterociklas, -C(halogenas)$_3$, -CH(halogenas)$_2$ arba -CH_2(halogenas);
kiekvienas halogenas yra nepriklausomai –F, -Cl, -Br arba I;
n yra sveikas skaičius diapazone nuo 0 iki 2; ir
m yra sveikas skaičius diapazone nuo 0 iki 2.

2. Junginys pagal 1 punktą, kur:
n yra 0;
m yra 0; ir
R_6 yra fenilas.

3. Junginys pagal 2 punktą, kur R_6 fenilas yra nepakeistas.

4. Junginys pagal 2 punktą, kur R_6 fenilas yra pakeistas para-padėtyje.

5. Junginys pagal 4 punktą, kur R_6 fenilas yra pakeistas –(C_1-C_6)alkilo grupe arba –CF_3 grupe.

6. Junginys pagal 5 punktą, kur –(C_1-C_6)alkilo grupė yra tret-butilo grupė arba izo-propilo grupė.

7. Junginys pagal 1 punktą, kur:
n yra 0;
m yra 1;
R_3 yra metilas; ir
R_6 yra fenilas.

8. Junginys pagal 7 punktą, kur R_6 fenilas yra nepakeistas.

9. Junginys pagal 7 punktą, kur R_6 fenilas yra pakeistas para-padėtyje.

10. Junginys pagal 9 punktą, kur R_6 fenilas yra pakeistas –(C_1-C_6)alkilo grupe arba –CF_3 grupe.

11. Junginys pagal 10 punktą, kur –(C_1-C_6)alkilo grupė yra tret-butilo grupė arba izo-propilo grupė.

12. (II) formulės junginys:

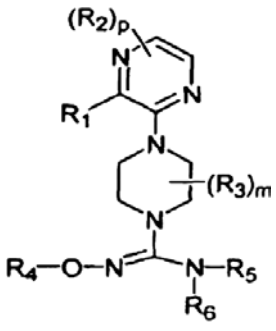

(II)

arba jo farmaciniu požiūriu priimtina druska, kur:
R_1 yra halogenas, -CH_3, -NO_2, -CN, -OH, -OCH_3, -NH_2, -C(halogenas)$_3$, -CH(halogenas)$_2$ arba –CH_2(halogenas);
kiekvienas R_2 yra nepriklausomai:
(a) halogenas, -CN, -OH, -NO_2, -O(C_1-C_6)alkilas arba -NH_2;
(b) –(C_1-C_{10})alkilas, -(C_2-C_{10})alkenilas, -(C_2-C_{10})alkinilas, -(C_3-C_{10})cikloalkilas, -(C_8-C_{14})bicikloalkilas, -(C_8-C_{14})trickloalkilas, -(C_5-C_{10})cikloalkenilas, -(C_8-C_{14})bicikloalkenilas, -(C_8-C_{14})trickloalkenilas, -(3-7-naris)heterociklas arba –(7-10-naris)bicikloheterociklas, kiekvienas iš kurių yra nepakeistas arba pakeistas viena arba daugiau R_7 grupių; arba
(c) fenilas, naftilas, -(C_{14})arilas arba –(5-10-naris)heteroarilas, kiekvienas iš kurių yra nepakeistas arba pakeistas viena arba daugiau R_8 grupių;
kiekvienas R_3 yra nepriklausomai:
(a) halogenas, -CN, -OH, -NO_2, -O(C_1-C_6)alkilas arba -NH_2;
(b) –(C_1-C_{10})alkilas, -(C_2-C_{10})alkenilas, -(C_2-C_{10})alkinilas, -(C_3-C_{10})cikloalkilas, -(C_8-C_{14})bicikloalkilas, -(C_8-C_{14})trickloalkilas, -(C_5-C_{10})cikloalkenilas, -(C_8-C_{14})bicikloalkenilas, -(C_8-C_{14})trickloalkenilas, -(3-7-naris)heterociklas arba –(7-10-naris)bicikloheterociklas, kiekvienas iš kurių yra nepakeistas arba pakeistas viena arba daugiau R_7 grupių; arba
(c) fenilas, naftilas, -(C_{14})arilas arba –(5-10-naris)heteroarilas, kiekvienas iš kurių yra nepakeistas arba pakeistas viena arba daugiau R_8 grupių;
R_4 yra –H, -(C_1-C_{10})alkilas, -C(O)R_9 arba –C(O)NHR_9;
R_5 yra –H arba -(C_1-C_{10})alkilas;
R_6 yra:
(a) –(C_1-C_{10})alkilas, -(C_2-C_{10})alkenilas, -(C_2-C_{10})alkinilas, -(C_3-C_{10})cikloalkilas, -(C_8-C_{14})bicikloalkilas, -(C_8-C_{14})trickloalkilas, -(C_5-C_{10})cikloalkenilas, -(C_8-C_{14})bicikloalkenilas, -(C_8-C_{14})trickloalkenilas, -(3-7-naris)heterociklas arba –(7-10-naris)bicikloheterociklas, kiekvienas iš kurių yra nepakeistas arba pakeistas viena arba daugiau R_7 grupių; arba
(b) fenilas, naftilas, -(C_{14})arilas arba –(5-10-naris)heteroarilas, kiekvienas iš kurių yra nepakeistas arba pakeistas viena arba daugiau R_8 grupių;
kiekvienas R_7 ir R_8 yra nepriklausomai –(C_1-C_6)alkilas, -(C_2-C_6)alkenilas, -(C_2-C_6)alkinilas, -(C_3-C_8)cikloalkilas, -(C_5-C_8)cikloalkenilas, fenilas, -(3-5-naris)heterociklas, -C(halogenas)$_3$, -CH(halogenas)$_2$, -CH_2(halogenas), -CN, -OH, halogenas, -N_3, -NO_2, -N(R_{10})$_2$, -CH=NR_{10}, -NR_{10}OH, -OR_{10}, -COR_{10}, -C(O)OR_{10}, -OC(O)R_{10}, -OC(O)OR_{10}, -SR_{10}, -S(O)R_{10} arba -S(O)$_2$$R_{10}$;
kiekvienas R_9 yra –H, –(C_1-C_6)alkilas, -(C_2-C_6)alkenilas, -(C_2-C_6)alkinilas, -(C_3-C_8)cikloalkilas, -(C_5-C_8)cikloalkenilas, fenilas, -(3-5-naris)heterociklas, -C(halogenas)$_3$, -CH(halogenas)$_2$, -CH_2(halogenas), -OH, -N(R_{10})$_2$, -CH=NR_{10}, -NR_{10}OH, -OR_{10} arba -SR_{10};
kiekvienas R_{10} yra –H, –(C_1-C_6)alkilas, -(C_2-C_6)alkenilas, -(C_2-C_6)alkinilas,

-(C_3-C_8)cikloalkilas, -(C_5-C_8)cikloalkenilas, fenilas, -(3-5-naris)heterociklas, -C(halogenas)$_3$, -CH(halogenas)$_2$ arba -CH_2(halogenas);
kiekvienas halogenas yra nepriklausomai –F, -Cl, -Br arba I;
n yra sveikas skaičius diapazone nuo 0 iki 2; ir
m yra sveikas skaičius diapazone nuo 0 iki 2.

13. Junginys pagal 12 punktą, kur:
p yra 0;
m yra 0; ir
R_6 yra fenilas.

14. Junginys pagal 13 punktą, kur R_6 fenilas yra nepakeistas.

15. Junginys pagal 13 punktą, kur R_6 fenilas yra pakeistas para-padėtyje.

16. Junginys pagal 15 punktą, kur R_6 fenilas yra pakeistas –(C_1-C_6)alkilo grupe arba –CF_3 grupe.

17. Junginys pagal 16 punktą, kur –(C_1-C_6)alkilo grupė yra tret-butilo grupė arba izo-propilo grupė.

18. Junginys pagal 12 punktą, kur:
p yra 0;
m yra 1;
R_3 yra metilas; ir
R_6 yra fenilas.

19. Junginys pagal 18 punktą, kur R_6 fenilas yra nepakeistas.

20. Junginys pagal 18 punktą, kur R_6 fenilas yra pakeistas para-padėtyje.

21. Junginys pagal 20 punktą, kur R_6 fenilas yra pakeistas –(C_1-C_6)alkilo grupe arba –CF_3 grupe.

22. Junginys pagal 21 punktą, kur –(C_1-C_6)alkilo grupė yra tret-butilo grupė arba izo-propilo grupė.

23. (III) formulės junginys:

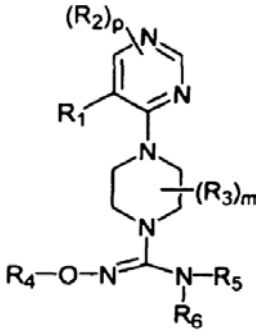

(III)

arba jo farmaciniu požiūriu priimtina druska, kur:
R_1 yra halogenas, -CH_3, -NO_2, -CN, -OH, -OCH_3, -NH_2, -C(halogenas)$_3$, -CH(halogenas)$_2$, arba -CH_2(halogenas);
kiekvienas R_2 yra nepriklausomai:
(a) halogenas, -CN, -OH, NO_2, -O(C_1-C_6)alkilas arba -NH_2;
(b) -(C_1-C_{10})alkilas, -(C_2-C_{10})alkenilas, -(C_2-C_{10})alkinilas, -(C_3-C_{10})cikloalkilas, -(C_8-C_{14})bicikloalkilas, -(C_8-C_{14})tricikloalkilas, -(C_5-C_{10})cikloalkenilas, -(C_8-C_{14})bicikloalkenilas, -(C_8-C_{14})tricikloalkenilas, -(3-7-naris)heterociklas arba –(7-10-naris)bicikloheterociklas, kiekvienas iš kurių yra nepakeistas arba pakeistas viena arba daugiau R_7 grupių; arba
(c) fenilas, naftilas, -(C_{14})arilas arba –(5-10-naris)heteroarilas, kiekvienas iš kurių yra nepakeistas arba pakeistas viena arba daugiau R_8 grupių;
kiekvienas R_3 yra nepriklausomai:
(a) halogenas, -CN, -OH, NO_2, -O(C_1-C_6)alkilas arba -NH_2;
(b) -(C_1-C_{10})alkilas, -(C_2-C_{10})alkenilas, -(C_2-C_{10})alkinilas, -(C_3-C_{10})cikloalkilas, -(C_8-C_{14})bicikloalkilas, -(C_8-C_{14})tricikloalkilas, -(C_5-C_{10})cikloalkenilas, -(C_8-C_{14})bicikloalkenilas, -(C_8-C_{14})tricikloalkenilas, -(3-7-naris)heterociklas arba –(7-10-naris)bicikloheterociklas, kiekvienas iš kurių yra nepakeistas arba pakeistas viena arba daugiau R_7 grupių; arba
(c) fenilas, naftilas, -(C_{14})arilas arba –(5-10-naris)heteroarilas, kiekvienas iš kurių yra nepakeistas arba pakeistas viena arba daugiau R_8 grupių;
R_4 yra –H, -(C_1-C_{10})alkilas, -C(O)R_9 arba –C(O)NHR_9;
R_5 yra –H arba -(C_1-C_{10})alkilas;
R_6 yra:
(a) –(C_1-C_{10})alkilas, -(C_2-C_{10})alkenilas, -(C_2-C_{10})alkinilas, -(C_3-C_{10})cikloalkilas, -(C_8-C_{14})bicikloalkilas, -(C_8-C_{14})tricikloalkilas, -(C_5-C_{10})cikloalkenilas, -(C_8-C_{14})bicikloalkenilas, -(C_8-C_{14})tricikloalkenilas, -(3-7-naris)heterociklas arba –(7-10-naris)bicikloheterociklas, kiekvienas iš kurių yra nepakeistas arba pakeistas viena arba daugiau R_7 grupių; arba
(b) fenilas, naftilas, -(C_{14})arilas arba –(5-10-naris)heteroarilas, kiekvienas iš kurių yra nepakeistas arba pakeistas viena arba daugiau R_8 grupių;
kiekvienas R_7 ir R_8 yra nepriklausomai –(C_1-C_{10})alkilas, -(C_2-C_6)alkenilas, -(C_2-C_6)alkinilas, -(C_3-C_8)cikloalkilas, -(C_5-C_8)cikloalkenilas, fenilas, -(3-5-naris)heterociklas, -C(halogenas)$_3$, -CH(halogenas)$_2$, -CH_2(halogenas), -CN, -OH, halogenas, -N_3, -NO_2, -N(R_{10})$_2$, -CH=NR_{10}, -NR_{10}OH, -OR_{10}, -COR_{10}, -C(O)OR_{10}, -OC(O)R_{10}, -OC(O)OR_{10}, -SR_{10}, -S(O)R_{10} arba -S(O)$_2$$R_{10}$;
kiekvienas R_9 yra –H, –(C_1-C_6)alkilas, -(C_2-C_6)alkenilas, -(C_2-C_6)alkinilas, -(C_3-C_8)cikloalkilas, -(C_5-C_8)cikloalkenilas, fenilas, -(3-5-naris)heterociklas, -C(halogenas)$_3$, -CH(halogenas)$_2$, -CH_2(halogenas), -OH, -N(R_{10})$_2$, -CH=NR_{10}, -NR_{10}OH, -OR_{10} arba -SR_{10};
kiekvienas R_{10} yra nepriklausomai -H, -(C_1-C_6)alkilas, -(C_2-C_6)alkenilas, -(C_2-C_6)alkinilas, -(C_3-C_8)cikloalkilas, -(C_5-C_8)cikloalkenilas, fenilas, -(3-5-naris)heterociklas, -C(halogenas)$_3$, -CH(halogenas)$_2$ arba -CH_2(halogenas);
kiekvienas halogenas yra nepriklausomai –F, -Cl, -Br arba I;
p yra sveikas skaičius diapazone nuo 0 iki 2; ir
m yra sveikas skaičius diapazone nuo 0 iki 2.

24. Junginys pagal 23 punktą, kur:
p yra 0;
m yra 0; ir
R_6 yra fenilas.

25. Junginys pagal 24 punktą, kur R_6 fenilas yra nepakeistas.

26. Junginys pagal 24 punktą, kur R_6 fenilas yra pakeistas para-padėtyje.

27. Junginys pagal 26 punktą, kur R_6 fenilas yra pakeistas –(C_1-C_6)alkilo grupe arba –CF_3 grupe.

28. Junginys pagal 27 punktą, kur –(C_1-C_6)alkilo grupė yra tret-butilo grupė arba izo-propilo grupė.

29. Junginys pagal 23 punktą, kur:
p yra 0;
m yra 1;
R_3 yra metilas; ir
R_6 yra fenilas.

30. Junginys pagal 29 punktą, kur R_6 fenilas yra nepakeistas.

31. Junginys pagal 29 punktą, kur R_6 fenilas yra pakeistas para-padėtyje.

32. Junginys pagal 31 punktą, kur R_6 fenilas yra pakeistas –(C_1-C_6)alkilo grupe arba –CF_3 grupe.

33. Junginys pagal 32 punktą, kur –(C_1-C_6)alkilo grupė yra tret-butilo grupė arba izo-propilo grupė.

34. (IV) formulės junginys:

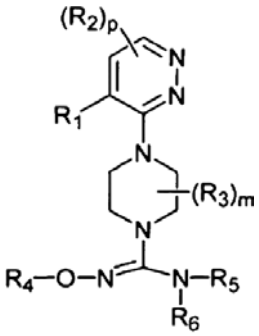

(IV)

arba jo farmaciniu požiūriu priimtina druska, kur:
R_1 yra yra halogenas, -CH_3, -NO_2, -CN, -OH, -OCH_3, -NH_2, -C(halogenas)$_3$, -CH(halogenas)$_2$, or -CH_2(halogenas);
kiekvienas R_2 yra nepriklausomai:
(a) halogenas, -CN, -OH, NO_2, -O(C_1-C_6)alkilas arba -NH_2;
(b) -(C_1-C_{10})alkilas, -(C_2-C_{10})alkenilas, -(C_2-C_{10})alkinilas, -(C_3-C_{10})cikloalkilas, -(C_8-C_{14})bicikloalkilas, -(C_8-C_{14})tricikloalkilas, -(C_5-C_{10})cikloalkenilas, -(C_8-C_{14})bicikloalkenilas, -(C_8-C_{14})tricikloalkenilas, -(3-7-naris)heterociklas arba –(7-10-naris)bicikloheterociklas, kiekvienas iš kurių yra nepakeistas arba pakeistas viena arba daugiau R_7 grupių; arba
(c) fenilas, naftilas, -(C_{14})arilas arba –(5-10-naris)heteroarilas, kiekvienas iš kurių yra nepakeistas arba pakeistas viena arba daugiau R_8 grupių;
kiekvienas R_3 yra nepriklausomai:
(a) halogenas, -CN, -OH, NO_2, -O(C_1-C_6)alkilas arba -NH_2;
(b) -(C_1-C_{10})alkilas, -(C_2-C_{10})alkenilas, -(C_2-C_{10})alkinilas, -(C_3-C_{10})cikloalkilas, -(C_8-C_{14})bicikloalkilas, -(C_8-C_{14})tricikloalkilas, -(C_5-C_{10})cikloalkenilas, -(C_8-C_{14})bicikloalkenilas, -(C_8-C_{14})tricikloalkenilas, -(3-7-naris)heterociklas arba –(7-10-naris)bicikloheterociklas, kiekvienas iš kurių yra nepakeistas arba pakeistas viena arba daugiau R_7 grupių; arba
(c) fenilas, naftilas, -(C_{14})arilas arba –(5-10-naris)heteroarilas, kiekvienas iš kurių yra nepakeistas arba pakeistas viena arba daugiau R_8 grupių;
R_4 yra –H, -(C_1-C_{10})alkilas, -C(O)R_9 arba –C(O)NHR_9;
R_5 yra –H arba -(C_1-C_{10})alkilas;
R_6 yra:
(a) –(C_1-C_{10})alkilas, -(C_2-C_{10})alkenilas, -(C_2-C_{10})alkinilas, -(C_3-C_{10})cikloalkilas, -(C_8-C_{14})bicikloalkilas, -(C_8-C_{14})tricikloalkilas, -(C_5-C_{10})cikloalkenilas, -(C_8-C_{14})bicikloalkenilas, -(C_8-C_{14})tricikloalkenilas, -(3-7-naris)heterociklas arba –(7-10-naris)bicikloheterociklas, kiekvienas iš kurių yra nepakeistas arba pakeistas viena arba daugiau R_7 grupių; arba
(b) fenilas, naftilas, -(C_{14})arilas arba –(5-10-naris)heteroarilas, kiekvienas iš kurių yra nepakeistas arba pakeistas viena arba daugiau R_8 grupių;
kiekvienas R_7 ir R_8 yra nepriklausomai –(C_1-C_6)alkilas, -(C_2-C_6)alkenilas, -(C_2-C_6)alkinilas, -(C_3-C_8)cikloalkilas, -(C_5-C_8)cikloalkenilas, fenilas, -(3-5-naris)heterociklas, -C(halogenas)$_3$, -CH(halogenas)$_2$, -CH_2(halogenas), -CN, -OH, halogenas, -N_3, -NO_2, -N(R_{10})$_2$, -CH=NR_{10}, -NR_{10}OH, -OR_{10}, -COR_{10}, -C(O)OR_{10}, -OC(O)R_{10}, -OC(O)OR_{10}, -SR_{10}, -S(O)R_{10} arba -S(O)$_2$$R_{10}$;
kiekvienas R_9 yra –H, –(C_1-C_6)alkilas, -(C_2-C_6)alkenilas, -(C_2-C_6)alkinilas, -(C_3-C_8)cikloalkilas, -(C_5-C_8)cikloalkenilas, fenilas, -(3-5-naris)heterociklas, -C(halogenas)$_3$, -CH(halogenas)$_2$, -CH_2(halogenas), -OH, -N(R_{10})$_2$, -CH=NR_{10}, -NR_{10}OH, -OR_{10} arba -SR_{10};
kiekvienas R_{10} yra nepriklausomai –H, –(C_1-C_6)alkilas, -(C_2-C_6)alkenilas, -(C_2-C_6)alkinilas, -(C_3-C_8)cikloalkilas, -(C_5-C_8)cikloalkenilas, fenilas, -(3-5-naris)heterociklas, -C(halogenas)$_3$, -CH(halogenas)$_2$ arba -CH_2(halogenas);
kiekvienas halogenas yra nepriklausomai –F, -Cl, -Br arba I;
p yra sveikas skaičius diapazone nuo 0 iki 2; ir
m yra sveikas skaičius diapazone nuo 0 iki 2.

35. Junginys pagal 34 punktą, kur:
p yra 0;
m yra 0; ir
R_6 yra fenilas.

36. Junginys pagal 35 punktą, kur R_6 fenilas yra nepakeistas.

37. Junginys pagal 35 punktą, kur R_6 fenilas yra pakeistas para-padėtyje.

38. Junginys pagal 37 punktą, kur R_6 fenilas yra pakeistas –(C_1-C_6)alkilo grupe arba –CF_3 grupe.

39. Junginys pagal 38 punktą, kur –(C_1-C_6)alkilo grupė yra tret-butilo grupė arba izo-propilo grupė.

40. Junginys pagal 34 punktą, kur:
p yra 0;
m yra 1;
R_3 yra metilas; ir
R_6 yra fenilas.

41. Junginys pagal 40 punktą, kur R_6 fenilas yra nepakeistas.

42. Junginys pagal 40 punktą, kur R_6 fenilas yra pakeistas para-padėtyje.

43. Junginys pagal 42 punktą, kur R_6 fenilas yra pakeistas –(C_1-C_6)alkilo grupe arba –CF_3 grupe.

44. Junginys pagal 43 punktą, kur –(C_1-C_6)alkilo grupė yra tret-butilo grupė arba izo-propilo grupė.

45. (V) formulės junginys:

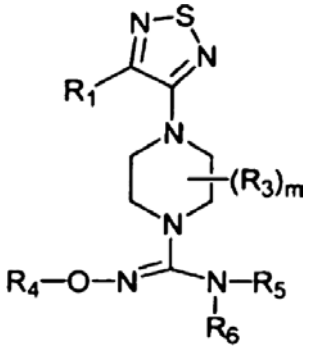

(V)

arba jo farmaciniu požiūriu priimtina druska, kur:
R_1 yra halogenas, -CH_3, -NO_2, -CN, -OH, -OCH_3, -NH_2, -C(halogenas)$_3$, -CH(halogenas)$_2$, arba -CH_2(halogenas);
kiekvienas R_3 yra nepriklausomai:
(a) halogenas, -CN, -OH, NO_2 arba -NH_2;
(b) -(C_1-C_{10})alkilas, -(C_2-C_{10})alkenilas, -(C_2-C_{10})alkinilas, -(C_3-C_{10})cikloalkilas, -(C_8-C_{14})bicikloalkilas, -(C_8-C_{14})tricikloalkilas, -(C_5-C_{10})cikloalkenilas, -(C_8-C_{14})bicikloalkenilas, -(C_8-C_{14})tricikloalkenilas, -(3-7-naris)heterociklas arba –(7-10-naris)biciklo heterociklas, kiekvienas iš kurių yra nepakeistas arba pakeistas viena arba daugiau R_7 grupių; arba
(c) fenilas, naftilas, -(C_{14})arilas arba –(5-10-naris)heteroarilas, kiekvienas iš kurių yra nepakeistas arba pakeistas viena arba daugiau R_8 grupių;
R_4 yra –H, -(C_1-C_{10})alkilas, -C(O)R_9 arba –C(O)NHR_9;
R_5 yra –H arba -(C_1-C_{10})alkilas;
R_6 yra:
(a) –(C_1-C_{10})alkilas, -(C_2-C_{10})alkenilas, -(C_2-C_{10})alkinilas, -(C_3-C_{10})cikloalkilas, -(C_8-C_{14})bicikloalkilas, -(C_8-C_{14})tricikloalkilas, -(C_5-C_{10})cikloalkenilas, -(C_8-C_{14})bicikloalkenilas, -(C_8-C_{14})tricikloalkenilas, -(3-7-naris)heterociklas arba –(7-10-naris)biciklo heterociklas, kiekvienas iš kurių yra nepakeistas arba pakeistas viena arba daugiau R_7 grupių; arba
(b) fenilas, naftilas, -(C_{14})arilas arba –(5-10-naris)heteroarilas, kiekvienas iš kurių yra nepakeistas arba pakeistas viena arba daugiau R_8 grupių;
kiekvienas R_7 ir R_8 yra nepriklausomai –(C_1-C_6)alkilas, -(C_2-C_6)alkenilas, -(C_2-C_6)alkinilas, -(C_3-C_8)cikloalkilas, -(C_5-C_8)cikloalkenilas, fenilas, -(3-5-naris)heterociklas, -C(halogenas)$_3$, -CH(halogenas)$_2$, -CH_2(halogenas), -CN, -OH, halogenas, -N_3, -NO_2, -N(R_{10})$_2$, -CH=NR_{10}, -NR_{10}OH, -OR_{10}, -COR_{10}, -C(O)OR_{10}, -OC(O)R_{10}, -OC(O)OR_{10}, -SR_{10}, -S(O)R_{10} arba -S(O)$_2R_{10}$;
kiekvienas R_9 yra –H, –(C_1-C_{10})alkilas, -(C_2-C_6)alkenilas, -(C_2-C_6)alkinilas, -(C_3-C_8)cikloalkilas, -(C_5-C_8)cikloalkenilas, fenilas, -(3-5-naris)heterociklas, -C(halogenas)$_3$, -CH(halogenas)$_2$, -CH_2(halogenas), -OH, -N(R_{10})$_2$, -CH=NR_{10}, -NR_{10}OH, -OR_{10} arba -SR_{10};
kiekvienas R_{10} yra –H, –(C_1-C_{10})alkilas, -(C_2-C_6)alkenilas, -(C_2-C_6)alkinilas, -(C_3-C_8)cikloalkilas, -(C_5-C_8)cikloalkenilas, fenilas, -(3-5-naris)heterociklas, -C(halogenas)$_3$, -CH(halogenas)$_2$ arba -CH_2(halogenas), -OH, -N(R_{10})$_2$, -CH=NR_{10}, -NR_{10}OH, -OR_{10} arba -SR_{10};
kiekvienas R_{10} yra nepriklausomai -H, -(C_1-C_6)alkilas, -(C_2-C_6)alkenilas, -(C_2-C_6)alkinilas, -(C_3-C_8)cikloalkilas, -(C_5-C_8)cikloalkenilas, fenilas, -(3-5-naris)heterociklas, -C(halogenas)$_3$, -CH(halogenas)$_2$ arba -CH_2(halogenas);
kiekvienas halogenas yra nepriklausomai –F, -Cl, -Br arba I;ir
m yra sveikas skaičius diapazone nuo 0 iki 2.

46. Junginys pagal 45 punktą, kur:
m yra 0;ir
R_6 yra fenilas.

47. Junginys pagal 46 punktą, kur R_6 fenilas yra nepakeistas.

48. Junginys pagal 46 punktą, kur R_6 fenilas yra pakeistas para-padėtyje.

49. Junginys pagal 48 punktą, kur R_6 fenilas yra pakeistas –(C_1-C_6)alkilo grupe arba –CF_3 grupe.

50. Junginys pagal 49 punktą, kur –(C_1-C_6)alkilo grupė yra tret-butilo grupė arba izo-propilo grupė.

51. Junginys pagal 45 punktą, kur:
m yra 1;
R_3 yra metilas; ir
R_6 yra fenilas.

52. Junginys pagal 51 punktą, kur R_6 fenilas yra nepakeistas.

53. Junginys pagal 51 punktą, kur R_6 fenilas yra pakeistas para-padėtyje.

54. Junginys pagal 53 punktą, kur R_6 fenilas yra pakeistas –(C_1-C_6)alkilo grupe arba –CF_3 grupe.

55. Junginys pagal 54 punktą, kur –(C_1-C_6)alkilo grupė yra tret-butilo grupė arba izo-propilo grupė.

56. Junginys pagal bet kurį iš 1, 12, 23, 34 arba 45 punktų, kur m yra 1 ir R_3 yra prijungtas prie anglies atomo, gretimo azoto atomui, prijungtam prie –C(=N-OR_4)-NR_5R_6 grupės.

57. Junginys pagal 56 punktą, kur anglies atomas, prie kurio R_3 yra prijungtas, yra (R) konfigūracijos.

58. Junginys pagal 57 punktą, kur R_3 yra –CH_3, -CF_3 arba –CH_2CH_3.

59. Junginys, kurio formulė:

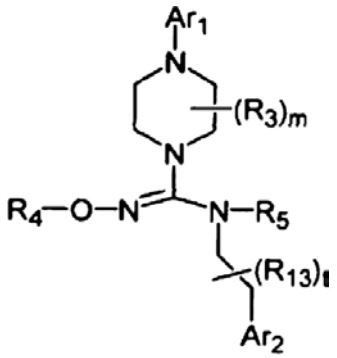
(VI)

arba jo farmaciniu požiūriu priimtina druska, kur:
Ar_1 yra

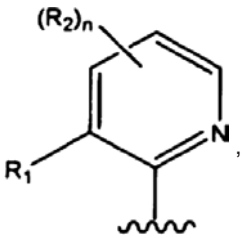
,
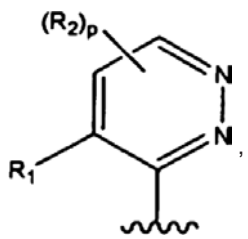
,
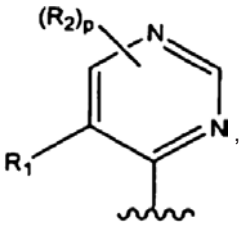
,
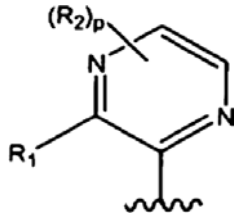
arba
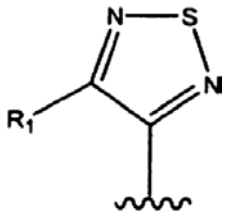

Ar_2 yra

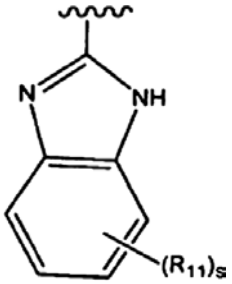
,
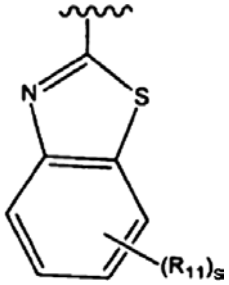
,
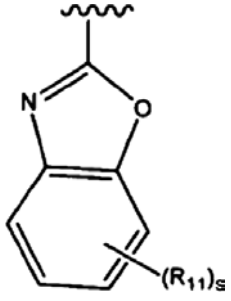
,
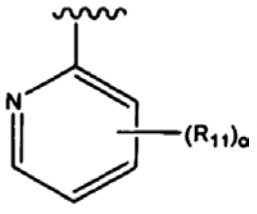
,

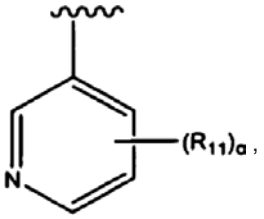
,
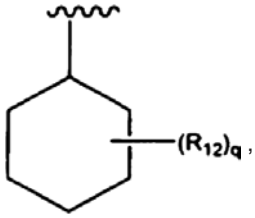
,
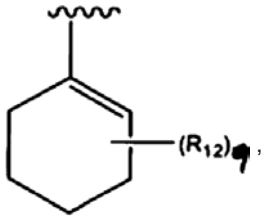
,
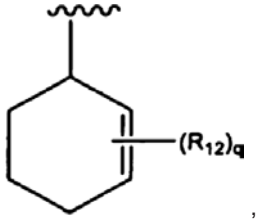
,
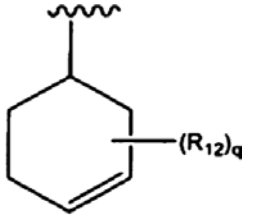
arba
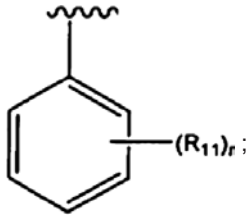
;

R_1 yra –H, halogenas, $-CH_3$, $-NO_2$, -CN, -OH, $-OCH_3$, $-NH_2$, $-C(halogenas)_3$, $-CH(halogenas)_2$ arba $–CH_2(halogenas)$;
kiekvienas R_2 yra nepriklausomai:
(a) halogenas, -CN, -OH, NO_2, $-O(C_1-C_6)alkilas$ arba $-NH_2$;
(b) $-(C_1-C_{10})alkilas$, $-(C_2-C_{10})alkenilas$, $-(C_2-C_{10})alkinilas$, $-(C_3-C_{10})cikloalkilas$, $-(C_8-C_{14})bicikloalkilas$, $-(C_8-C_{14})tricikloalkilas$, $-(C_5-C_{10})cikloalkenilas$, $-(C_8-C_{14})bicikloalkenilas$, $-(C_8-C_{14})tricikloalkenilas$, -(3-7-naris)heterociklas arba –(7-10-naris)bicikloheterociklas, kiekvienas iš kurių yra nepakeistas arba pakeistas viena arba daugiau R_7 grupių; arba
(c) fenilas, naftilas, $-(C_{14})arilas$ arba –(5-10-naris)heteroarilas, kiekvienas iš kurių yra nepakeistas arba pakeistas viena arba daugiau R_8 grupių;
kiekvienas R_3 yra nepriklausomai:
(a) halogenas, -CN, -OH, NO_2, $-O(C_1-C_6)alkilas$ arba $-NH_2$;
(b) $-(C_1-C_{10})alkilas$, $-(C_2-C_{10})alkenilas$, $-(C_2-C_{10})alkinilas$, $-(C_3-C_{10})cikloalkilas$, $-(C_8-C_{14})bicikloalkilas$, $-(C_8-C_{14})tricikloalkilas$, $-(C_5-C_{10})cikloalkenilas$, $-(C_8-C_{14})bicikloalkenilas$, $-(C_8-C_{14})tricikloalkenilas$, -(3-7-naris)heterociklas arba –(7-10-naris)bicikloheterociklas, kiekvienas iš kurių yra nepakeistas arba pakeistas viena arba daugiau R_7 grupių; arba
(c) fenilas, naftilas, $-(C_{14})arilas$ arba –(5-10-naris)heteroarilas, kiekvienas iš kurių yra nepakeistas arba pakeistas viena arba daugiau R_8 grupių;
R_4 yra –H, $-(C_1-C_{10})alkilas$, $-C(O)R_9$ arba $–C(O)NHR_9$;
R_5 yra –H arba $-(C_1-C_{10})alkilas$;
kiekvienas R_7 ir R_8 yra nepriklausomai $-(C_1-C_6)alkilas$, $-(C_2-C_6)alkenilas$, $-(C_2-C_6)alkinilas$, $-(C_3-C_8)cikloalkilas$, $-(C_5-C_8)cikloalkenilas$, fenilas, -(3-5-naris)heterociklas, $-C(halogenas)_3$ $CH(halogenas)_2$, $-CH_2(halogenas)$, -CN, -OH,

halogenas, $-N_3$, $-NO_2$, $-N(R_{10})_2$, $-CH=NR_{10}$, $-NR_{10}OH$, $-OR_{10}$, $-COR_{10}$, $-C(O)OR_{10}$, $-OC(O)R_{10}$, $-OC(O)OR_{10}$, $-SR_{10}$, $-S(O)R_{10}$ arba $-S(O)_2R_{10}$;
kiekvienas R_9 yra –H, $-(C_1-C_6)$alkilas, $-(C_2-C_6)$alkenilas, $-(C_2-C_6)$alkinilas, $-(C_3-C_8)$cikloalkilas, $-(C_5-C_8)$cikloalkenilas, fenilas, -(3-5-naris)heterociklas, $-C(\text{halogenas})_3$ $CH(\text{halogenas})_2$, $-CH_2(\text{halogenas})$, -OH, $-N(R_{10})_2$, $-CH=NR_{10}$, $-NR_{10}OH$, $-OR_{10}$ arba SR_{10};
kiekvienas R_{10} yra nepriklausomai –H, $-(C_1-C_6)$alkilas, $-(C_2-C_6)$alkenilas, $-(C_2-C_6)$alkinilas, $-(C_3-C_8)$cikloalkilas, $-(C_5-C_8)$cikloalkenilas, fenilas, -(3-5-naris)heterociklas, $-C(\text{halogenas})_3$ $CH(\text{halogenas})_2$ arba $-CH_2(\text{halogenas})$;
kiekvienas R_{11} ir R_{12} yra nepriklausomai $-(C_1-C_6)$alkilas, $-(C_2-C_6)$alkenilas, $-(C_2-C_6)$alkinilas, $-(C_3-C_8)$cikloalkilas, $-(C_5-C_8)$cikloalkenilas, fenilas, $-C(\text{halogenas})_3$ $CH(\text{halogenas})_2$, $-CH_2(\text{halogenas})$, -CN, -OH, halogenas, $-N_3$, $-NO_2$, $-N(R_7)_2$, $-CH=NR_7$, $-NR_7OH$, $-OR_7$, $-COR_7$, $-C(O)OR_7$, $-OC(O)R_7$, $-OC(O)OR_7$, $-SR_7$, $-S(O)R_7$ arba $-S(O)_2R_7$;
kiekvienas R_{13} yra nepriklausomai $-(C_1-C_6)$alkilas, $-(C_2-C_6)$alkenilas, $-(C_2-C_6)$alkinilas, $-(C_3-C_8)$cikloalkilas, $-(C_5-C_8)$cikloalkenilas, fenilas, -(3-5-naris)heterociklas, $-C(\text{halogenas})_3$ $CH(\text{halogenas})_2$, $-CH_2(\text{halogenas})$ arba halogenas;
kiekvienas halogenas yra nepriklausomai –F, -Cl, -Br arba I;
s yra sveikas skaičius intervale nuo 0 iki 4;
o yra sveikas skaičius intervale nuo 0 iki 4;
q yra sveikas skaičius intervale nuo 0 iki 6;
r yra sveikas skaičius intervale nuo 0 iki 5;
t yra sveikas skaičius intervale nuo 0 iki 2;
p yra sveikas skaičius intervale nuo 0 iki 2;
n yra sveikas skaičius intervale nuo 0 iki 3; ir
m yra sveikas skaičius intervale nuo 0 iki 2.

60. Junginys, kurio formulė

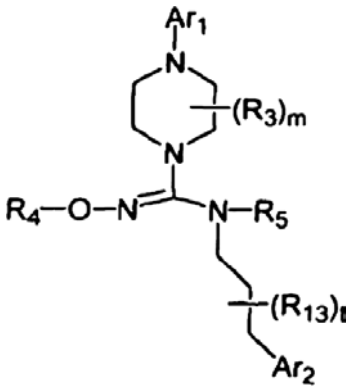

(VII)

arba jo farmaciniu požiūriu priimtina druska, kur:
Ar_1 yra

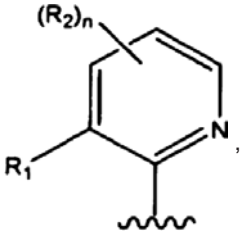
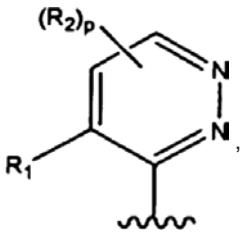

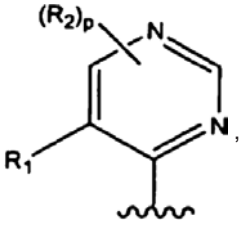
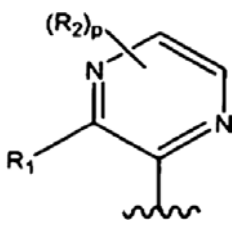

arba 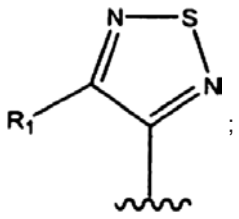 ;

Ar_2 yra

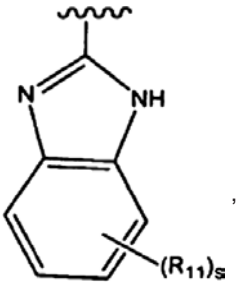
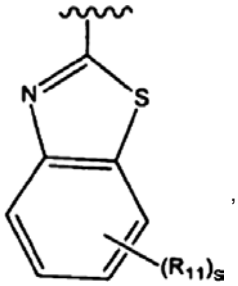
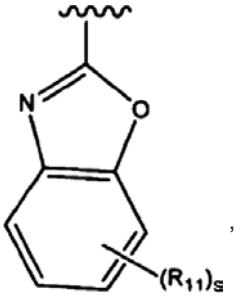
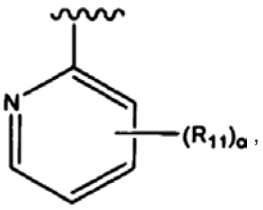
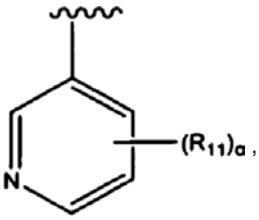
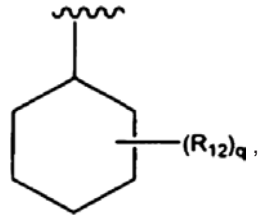
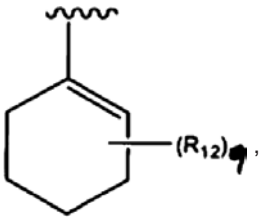
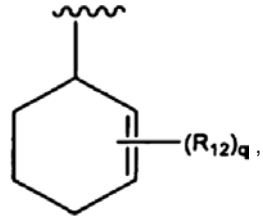
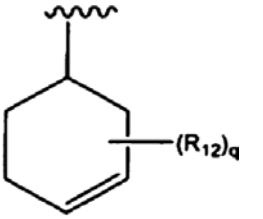
arba 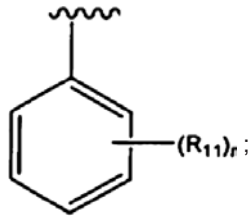 ;

R_1 yra –H, halogenas, $-CH_3$, $-NO_2$, -CN, -OH, $-OCH_3$, $-NH_2$, $-C(halogenas)_3$ $-CH(halogenas)_2$ arba $-CH_2(halogenas)$;
kiekvienas R_2 yra nepriklausomai:
(a) halogenas, -CN, -OH, NO_2, $-O(C_1-C_6)$alkilas arba $-NH_2$;
(b) $-(C_1-C_{10})$alkilas, $-(C_2-C_{10})$alkenilas, $-(C_2-C_{10})$alkinilas, $-(C_3-C_{10})$cikloalkilas, $-(C_8-C_{14})$bicikloalkilas, $-(C_8-C_{14})$tricikloalkilas, $-(C_5-C_{10})$cikloalkenilas, $-(C_8-C_{14})$bicikloalkenilas, $-(C_8-C_{14})$tricikloalkenilas, -(3-7-naris)heterociklas arba –(7-10-naris)bicikloheterociklas, kiekvienas iš kurių yra nepakeistas arba pakeistas viena arba daugiau R_7 grupių; arba
(c) fenilas, naftilas, $-(C_{14})$arilas arba –(5-10-naris)heteroarilas, kiekvienas iš kurių yra nepakeistas arba pakeistas viena arba daugiau R_8 grupių;
kiekvienas R_3 yra nepriklausomai:
(a) halogenas, -CN, -OH, NO_2, $-O(C_1-C_6)$alkilas arba $-NH_2$;
(b) $-(C_1-C_{10})$alkilas, $-(C_2-C_{10})$alkenilas, $-(C_2-C_{10})$alkinilas, $-(C_3-C_{10})$cikloalkilas, $-(C_8-C_{14})$bicikloalkilas, $-(C_8-C_{14})$tricikloalkilas, $-(C_5-C_{10})$cikloalkenilas, $-(C_8-C_{14})$bicikloalkenilas, $-(C_8-C_{14})$tricikloalkenilas, -(3-7-naris)heterociklas arba –(7-10-naris)bicikloheterociklas, kiekvienas iš kurių yra nepakeistas arba pakeistas viena arba daugiau R_7 grupių; arba
(c) fenilas, naftilas, $-(C_{14})$arilas arba –(5-10-naris)heteroarilas, kiekvienas iš kurių yra nepakeistas arba pakeistas viena arba daugiau R_8 grupių;
R_4 yra –H, $-(C_1-C_{10})$alkilas, $-C(O)R_9$ arba $-C(O)NHR_9$;
R_5 yra –H arba $-(C_1-C_{10})$alkilas;
kiekvienas R_7 ir R_8 yra nepriklausomai $-(C_1-C_6)$alkilas, $-(C_2-C_6)$alkenilas, $-(C_2-C_6)$alkinilas, $-(C_3-C_8)$cikloalkilas, $-(C_5-C_8)$cikloalkenilas, fenilas, -(3-5-naris)heterociklas, $-C(halogenas)_3$ $CH(halogenas)_2$, $-CH_2(halogenas)$, -CN, -OH, halogenas, $-N_3$, $-NO_2$, $-N(R_{10})_2$, $-CH=NR$, $-NR_{10}OH$, $-OR_{10}$, $-COR_{10}$, $-C(O)OR_{10}$, $-OC(O)R_{10}$, $-OC(O)OR_{10}$, $-SR_{10}$, $-S(O)R_{10}$ arba $–S(O)_2R_{10}$;
kiekvienas R_9 yra yra –H, $-(C_1-C_6)$alkilas, $-(C_2-C_6)$alkenilas, $-(C_2-C_6)$alkinilas, $-(C_3-C_8)$cikloalkilas, $-(C_5-C_8)$cikloalkenilas, fenilas, -(3-5-naris)heterociklas, $-C(halogenas)_3$ $CH(halogenas)_2$, $-CH_2(halogenas)$, -OH, $-N(R_{10})_2$, $-CH=NR_{10}$, $-NR_{10}OH$, $-OR_{10}$ arba SR_{10};
kiekvienas R_{10} yra nepriklausomai –H, $-(C_1-C_6)$alkilas, $-(C_2-C_6)$alkenilas, $-(C_2-C_6)$alkinilas, $-(C_3-C_8)$cikloalkilas, $-(C_5-C_8)$cikloalkenilas, fenilas, -(3-5-naris)heterociklas, $-C(halogenas)_3$ $CH(halogenas)_2$ arba $-CH_2(halogenas)$;
kiekvienas R_{11} ir R_{12} yra nepriklausomai $-(C_1-C_6)$alkilas, $-(C_2-C_6)$alkenilas, $-(C_2-C_6)$alkinilas, $-(C_3-C_8)$cikloalkilas, $-(C_5-C_8)$cikloalkenilas, fenilas, -(3-5-naris)heterociklas, $-C(halogenas)_3$ $CH(halogenas)_2$, $-CH_2(halogenas)$, -CN, -OH, halogenas, $-N_3$, $-NO_2$, $-N(R_7)_2$, $-CH=NR_7$, $-NR_7OH$, $-OR_7$, $-COR_7$, $-C(O)OR_7$, $-OC(O)R_7$, $-OC(O)OR_7$, $-SR_7$, $-S(O)R_7$ arba $–S(O)_2R_7$;
kiekvienas R_{13} yra nepriklausomai $-(C_1-C_6)$alkilas, $-(C_2-C_6)$alkenilas, $-(C_2-C_6)$alkinilas, $-(C_3-C_8)$cikloalkilas, $-(C_5-C_8)$cikloalkenilas, fenilas, -(3-5-naris)heterociklas, $-C(halogenas)_3$ $CH(halogenas)_2$, $-CH_2(halogenas)$ arba halogenas;
kiekvienas halogenas yra nepriklausomai –F, -Cl, -Br arba I;
s yra sveikas skaičius intervale nuo 0 iki 4;
o yra sveikas skaičius intervale nuo 0 iki 4;
q yra sveikas skaičius intervale nuo 0 iki 6;
r yra sveikas skaičius intervale nuo 0 iki 5;
t yra sveikas skaičius intervale nuo 0 iki 2;
p yra sveikas skaičius intervale nuo 0 iki 2;
n yra sveikas skaičius intervale nuo 0 iki 3; ir
m yra sveikas skaičius intervale nuo 0 iki 2.

61. Kompozicija, apimanti efektyvų kiekį junginio arba farmaciniu požiūriu priimtinos junginio druskos pagal bet kurį ankstesnį punktą ir farmaciškai priimtiną nešiklį arba ekscipientą.

62. Panaudojimas efektyvaus kiekio junginio arba farmaciniu požiūriu priimtinos junginio druskos pagal bet kurį 1-60 punktą gamyboje vaisto, skirto gydyti skausmą.

63. Panaudojimas efektyvaus kiekio junginio arba farmaciniu požiūriu priimtinos junginio druskos pagal bet kurį 1-60 punktą gamyboje vaisto, skirto inhibuoti VR1 funkciją ląstelėje, gebančioje ekspresuoti VR1.

(51) **Int.Cl.** ***C07D 451/10*** ***(2006.01)*** *(11)* **1475379**
C07D 451/02 ***(2006.01)*** *(13)* T
C07D 471/08 ***(2006.01)***
C07D 221/00 ***(2006.01)***
C07D 209/00 ***(2006.01)***
(96) 04018550.6
(96) 2002 06 08
(97) 2004 11 10
(97) 2007 04 11
(30) 10131200, 2001 06 28, DE
(72) Sobotta, Rainer, Dr., DE
Rapp, Armin, DE
(73) Boehringer Ingelheim Pharma GmbH & Co.KG, 55216 Ingelheim am Rhein, DE
(74) Reda ŽABOLIENĖ, 7, Advokatės Redos Žabolienės kontora METIDA, Verslo centras VERTAS, Gynėjų g. 16, LT-01109 Vilnius, LT
(54) Skopino esterio darinių panaudojimas vaistų gamybai
Apibrėžties punktai: 1, brėžiniai: 0
(57) 1. Junginių, kurių formulė (II):

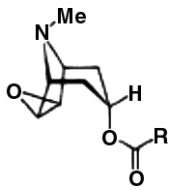

(II)

kurioje:
R reiškia grupę, parinktą iš C_1-C_4-alkilo ir C_1-C_4-alkilen-fenilo, kurie kiekvienu atveju gali būti pakeisti hidroksi grupe arba C_1-C_4-alkoksi grupe, pasirinktinai jų rūgščių adityvinių druskų formos, taip pat jų hidratų formos, panaudojimas kaip pradinės medžiagos tiotropiumo bromido gavimui.

(51) **Int.Cl. *C07D 498/04* *(2006.01)***
A61K 31/535* *(2006.01)
C07D 498/14* *(2006.01)
C07D 265/38* *(2006.01)
(96) 03809362.1
(96) 2003 10 17
(11) **1556387**
(13) T
(97) 2005 07 27
(97) 2007 04 04
(86) PCT/FR2003/003068
(86) 2003 10 17
(87) WO 2004/037830
(87) 2004 05 06
(30) 0212964, 2002 10 18, FR
(72) COUDERT, Gérard, FR
LEPIFRE, Franck, FR
CAIGNARD, Daniel-Henri, FR
RENARD, Pierre, FR
HICKMAN, John, FR
PIERRE, Alain, FR
KRAUS-BERTHIER, Laurence, FR
(73) Les Laboratoires Servier, 92415 Courbevoie Cedex, FR
(74) Reda ŽABOLIENĖ, 7, Advokatės Redos Žabolienės kontora METIDA, Verslo centras VERTAS, Gynėjų g. 16, LT-01109 Vilnius, LT
(54) Pakeistieji benzo(E)(1,4)oksazino(3,2-G)izoindolo dariniai, jų gavimo būdas ir juos turinčios farmacinės kompozicijos
Apibrėžties punktai: 12, brėžiniai: 0

(57) 1. Junginiai, kurių formulė (I):

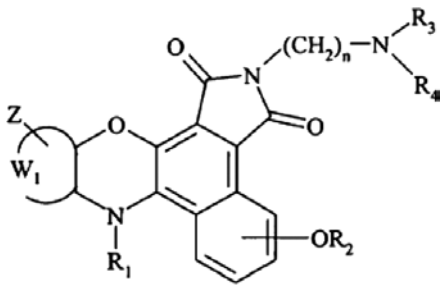

(I)

kurioje:
W_1 su anglies atomais, prie kurių ji yra prisijungusi, reiškia fenilo grupę arba piridilo grupę,
Z reiškia vandenilio atomą,
R^1 reiškia grupę, parinktą iš vandenilio ir -C(O)-R_5,
kurioje:
R_5 reiškia grupę, parinktą iš vandenilio ir linijinės arba šakotos (C_1-C_6)alkoksi grupės ir ariloksi grupės,
R_2 reiškia vandenilio atomą arba grupę, kurios formulė -CH_2CH_2O-R_8, kurioje:
R_8 reiškia grupę, parinktą iš vandenilio ir -$S(O)_t$-R_6 (kurioje R_6 reiškia linijinę arba šakotą (C_1-C_6)alkilo grupę ir t reiškia 2).
R_3 ir R_4, kurios gali būti identiškos arba skirtingos, viena nepriklausomai nuo kitos reiškia linijinę arba šakotą (C_1-C_6)alkilo grupę,
n reiškia sveiką skaičių nuo 1 iki 6 imtinai,
jų enantiomerai, diastereoizomerai, N-oksidai ir jų adityvinės druskos su farmaciškai priimtina rūgštimi arba baze,
kur „arilas“ suprantamas kaip fenilo, dihidronaftilo, tetrahidronaftilo, indenilo arba indanilo grupė, kur kiekviena iš šių grupių pasirinktinai yra pakeista viena arba keliomis identiškomis arba skirtingomis grupėmis, parinktomis iš halogeno, linijinio arba šakoto (C_1-C_6)alkilo, linijinio arba šakoto (C_1-C_6)trihalogenalkilo, hidroksi grupės, linijinės arba šakotos (C_1-C_6)alkoksi grupės ir amino grupės, pasirinktinai pakeistos viena arba dviem linijinėmis arba šakotomis (C_1-C_6)alkilo grupėmis.

2. (I) formulės junginiai pagal arba 1 punktą, b e s i s k i r i a n t y s tuo, kad jie reiškia junginius, kurių formulė (IA):

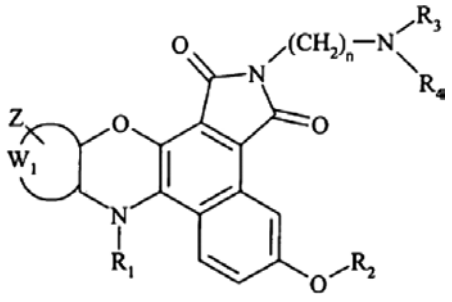

(IA)

kurioje R_1, R_2, R_3, R_4, W, Z ir n yra tokie, kaip apibūdinta (I) formulėje, jų enantiomerai, diastereoizomerai, N-oksidai ir jų adityvinės druskos su farmaciškai priimtina rūgštimi arba baze.

3. (I) formulės junginiai pagal arba 1 punktą arba 2 punktą, b e s i s k i r i a n t y s tuo, kad jie reiškia junginius, kurių formulė (IB):

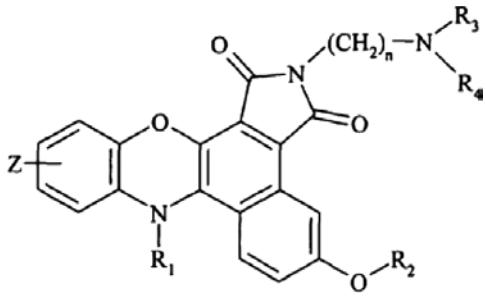

(IB)

kurioje R_1, R_2, R_3, R_4, Z ir n yra tokie, kaip apibūdinta aukščiau, jų enantiomerai, diastereoizomerai, N-oksidai ir jų adityvinės druskos su farmaciškai priimtina rūgštimi arba baze.

4. (I) formulės junginiai pagal arba 1 punktą arba 2 punktą, b e s i s k i r i a n t y s tuo, kad jie reiškia junginius, kurių formulė (IC):

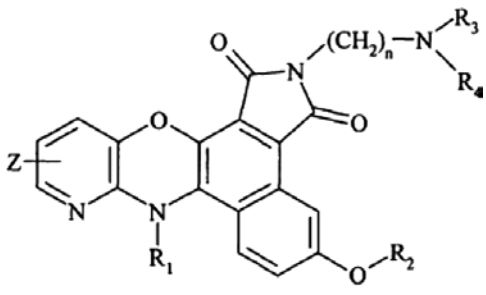

(IC)

kurioje R_1, R_2, R_3, R_4, Z ir n yra tokie, kaip apibūdinta aukščiau, jų enantiomerai, diastereoizomerai, N-oksidai ir jų adityvinės druskos su farmaciškai priimtina rūgštimi arba baze.

5. (I) formulės junginiai pagal bet kurį iš 1–4 punktų, b e s i s k i r i a n t y s tuo, kad R_1 reiškia vandenilio

atomą arba -C(O)-R_5 grupę, kurioje R_5 labiau reiškia vandenilio atomą, jų enantiomerai, diastereoizomerai, N-oksidai ir jų adityvinės druskos su farmaciškai priimtina rūgštimi arba baze.

6. (I) formulės junginiai pagal bet kurį iš 1–5 punktų, b e s i s k i r i a n t y s tuo, kad R_2 reiškia vandenilio atomą arba -CH_2CH_2O-R_8 grupę, kurioje R_8 labiau reiškia vandenilio atomą, jų enantiomerai, diastereoizomerai, N-oksidai ir jų adityvinės druskos su farmaciškai priimtina rūgštimi arba baze.

7. (I) formulės junginiai pagal bet kurį iš 1–6 punktų, b e s i s k i r i a n t y s tuo, kad n reiškia sveiką skaičių 2, jų enantiomerai, diastereoizomerai, N-oksidai ir jų adityvinės druskos su farmaciškai priimtina rūgštimi arba baze.

8. (I) formulės junginiai pagal 1 punktą, kurie yra:
2-[2-(dimetilamino)etil]-5-hidroksibenzo[a]pirolo[3,4-c] fenoksazin-1,3-dionas,
2-[2-(dietilamino)etil]-5-hidroksibenzo[a]pirolo[3,4-c] fenoksazin-1,3-dionas,
2-[2-(dimetilamino)etil]-5-(2-hidroksietoksi)-2,3-dihidrobenzo[a]pirolo[3,4-c]fenoksazin-8-karbaldehido-1,3-dionas,
2-[2-(dimetilamino)etil]-5-(2-hidroksietoksi)benzo[a] pirolo[3,4-c]-fenoksazin-1,3-dionas,
2-[2-(dimetilamino)etil]-5-{2-[(metilsulfonil)oksi] etoksi}-1,2,3,8-tetrahidrobenzo[a]pirolo[3,4-c] fenoksazin-1,3-dionas,
2-[2-(dimetilamino)etil]-5-(2-hidroksietoksi)benzo[e] pirido[2',3':5,6][1,4]-oksazino[3,2-g]izoindol-1,3-dionas, jų enantiomerai, diastereoizomerai, N-oksidai ir jų adityvinės druskos su farmaciškai priimtina rūgštimi arba baze.

9. (I) formulės junginių pagal 1 punktą gavimo būdas, b e s i s k i r i a n t i s tuo, kad kaip pradinė medžiaga yra naudojamas junginys, kurio formulė (II):

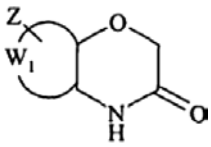

(II)

kurioje W_1 ir Z yra tokios kaip apibūdinta (I) formulėje, kur (II) formulės junginio amino funkcija yra apsaugota apsaugine grupe P_G, gerai žinoma šios srities specialistui, siekiant gauti junginį, kurio formulė (III):

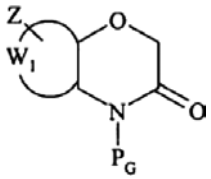

(III)

kurioje P_G reiškia tret-butoksikarbonilo arba fenoksikarbonilo grupę ir W_1 ir Z yra tokios, kaip apibūdinta aukščiau,

kur (III) formulės junginys yra veikiamas ličio diizopropilaminu, po to difenilo chlorfosfatu, siekiant gauti junginį, kurio formulė (IV):

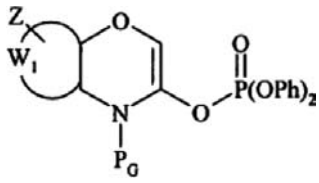

(IV)

kurioje P_G, W_1 ir Z yra tokios, kaip apibūdinta aukščiau, kur (IV) formulės junginys, naudojant di(trifenilfosfin)paladžio chloridą, yra veikiamas junginiu, kurio formulė (V):

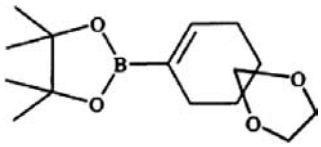

(V)

siekiant gauti junginį, kurio formulė (VI):

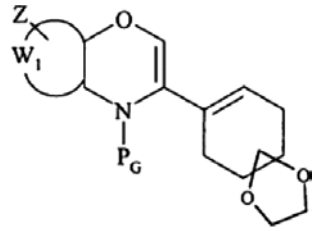

(VI)

kurioje P_G, W_1 ir Z yra tokios kaip apibūdinta aukščiau, kur (VI) formulės junginys yra:
• arba veikiamas inertinėje aplinkoje dimetilo acetilendikarboksilatu, siekiant gauti junginį, kurio formulė (VII):

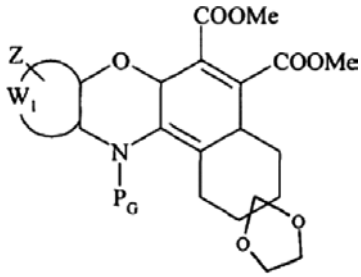

(VII)

kurioje P_G, W_1 ir Z yra tokios, kaip apibūdinta aukščiau, kur (VII) formulės junginys yra:
- arba veikiamas N-bromsukcinimidu ir benzoilo peroksidu, siekiant gauti junginį, kurio formulė (VIII):

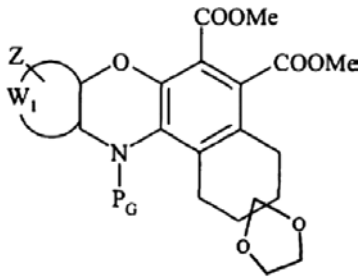

kurioje P_G, W_1 ir Z yra tokios, kaip apibūdinta aukščiau,

kur (VIII) formulės junginys yra veikiamas druskos rūgštimi, siekiant gauti junginį, kurio formulė (IX):

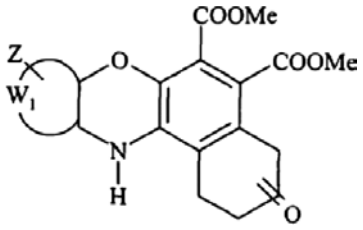

(IX)

kurioje W_1 ir Z yra tokios, kaip apibūdinta aukščiau, kur (IX) formulės junginys yra veikiamas di-tret-butildikarbonatu, naudojant 4-dimetilaminopiridiną, siekiant gauti junginį, kurio formulė (X):

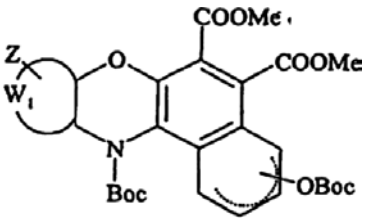

(X)

kurioje ⋯⋯ reiškia viengubą arba dvigubą jungtį, Boc reiškia tret-butoksikarbonilo grupę ir W_1 ir Z yra tokios, kaip apibūdinta aukščiau, kur (X) formulės junginys yra veikiamas 2,3-dichlor-5,6-diciano-1,4-benzochinonu, siekiant gauti junginį, kurio formulė (XI):

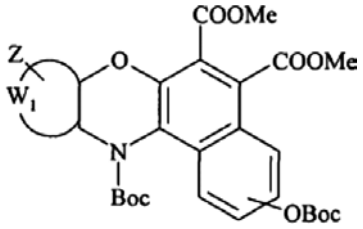

(XI)

kurioje Boc, W_1 ir Z yra tokios, kaip apibūdinta aukščiau, kur (XI) formulės junginys yra veikiamas natrio metanoliatu ir po to hidrolizuojamas, siekiant gauti junginį, kurio formulė (XII):

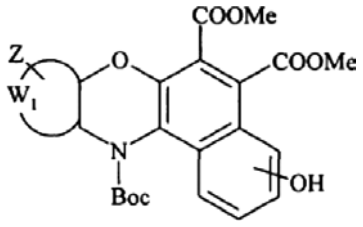

(XII)

kurioje Boc, W_1 ir Z yra tokios, kaip apibūdinta aukščiau, kur (XII) formulės junginys yra veikiamas junginiu, kurio formulė (XIII):

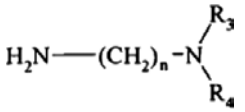

(XII)

kurioje R_3, R_4 ir n yra tokie, kaip apibūdinta (I) formulėje, siekiant gauti (I/a) formulės junginį, tam tikrą (I) formulės junginių tipą:

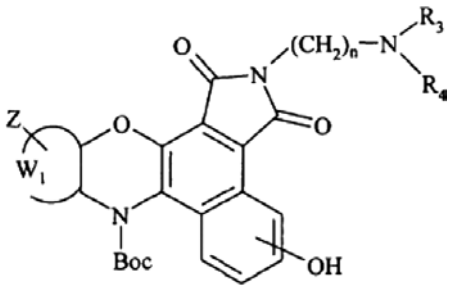

(I/a)

kurioje Boc, R_3, R_4, W_1, Z ir n yra tokie, kaip apibūdinta aukščiau, kur (I/a) formulės junginys pasirinktinai yra įvedamas į tokias pačias reakcijos sąlygas kaip (VIII) formulės junginys, siekiant gauti (I/b) formulės junginį, tam tikrą (I) formulės junginių tipą:

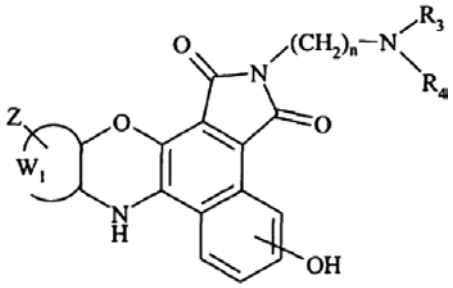

(I/b)

kurioje R_3, R_4, W_1, Z ir n yra tokie, kaip apibūdinta aukščiau,
- arba įvedamas į tokias pačias reakcijos sąlygas kaip (X) formulės junginys, siekiant gauti junginį, kurio formulė (XIV):

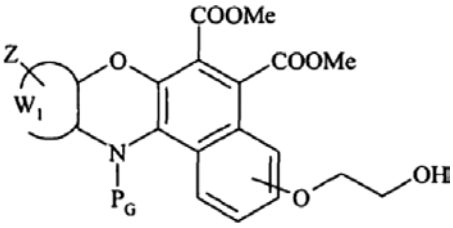

(XIV)

kurioje P_G, W_1 ir Z yra tokios, kaip apibūdinta aukščiau, kur (XIV) formulės junginys yra įvedamas į tokias pačias reakcijos sąlygas kaip (XII) formulės junginys, siekiant gauti (I/c) formulės junginį, tam tikrą (I) formulės junginių tipą:

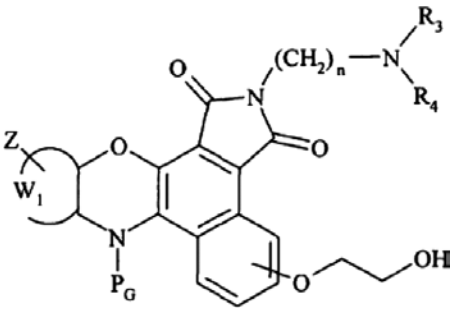

(I/c)

kurioje P_G, R_3, R_4, W_1, Z ir n yra tokie, kaip apibūdinta aukščiau,

kur (I/c) formulės junginys yra:
arba pasirinktinai veikiamas skruzdžių rūgštimi, siekiant gauti (I/d) ir (I/e) formulių junginius, tam tikrą (I) formulės junginių tipą:

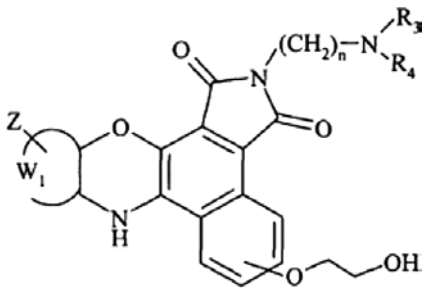

(I/d)

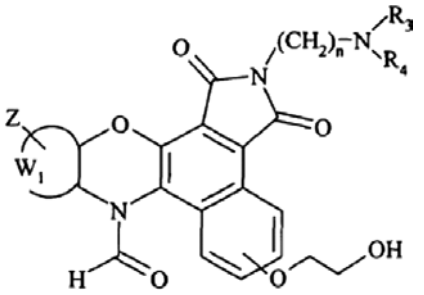

(I/e)

kurioje R_3, R_4, W_1, Z ir n yra tokios, kaip apibūdinta aukščiau,
arba pasirinktinai yra veikiamas junginiu, kurio formulė (XV):

$$R_{8a}—G \qquad (XV)$$

kurioje G reiškia paliekančiąją grupę ir R_{8a}, kuri yra kitokia, nei vandenilio atomas, reikšmės yra tokios, kaip nurodyta (I) formulėje prie R_8, siekiant gauti (I/f) formulės junginį, tam tikrą (I) formulės junginių tipą:

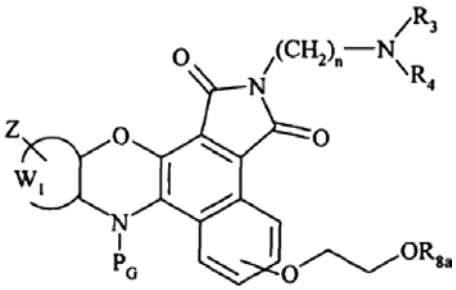

(I/f)

kurioje P_G, R_3, R_4, R_{8a}, W_1, Z ir n yra tokie, kaip apibūdinta aukščiau,
kur (I/f) formulės junginių amino funkcijai pasirinktinai yra nuimama apsauga įprastais organinės sintezės būdais, siekiant gauti (I/g) formulės junginį, tam tikrą (I) formulės junginių tipą:

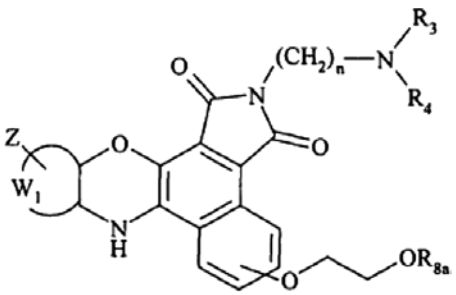

(I/g)

kurioje R_3, R_4, R_{8a}, W_1, Z ir n yra tokie, kaip apibūdinta aukščiau,
kur (I/b), (I/d) ir (I/g) formulių junginiai sudaro junginius, kurių formulė (I/h):

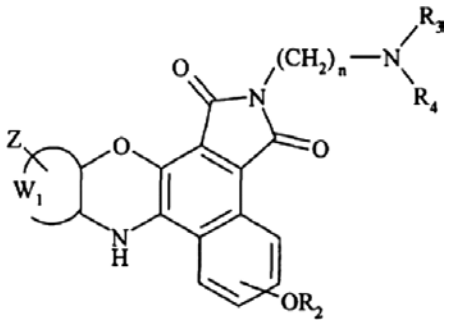

(I/h)

kurioje R_2, R_3, R_4, W_1, Z ir n yra tokie, kaip apibūdinta aukščiau,
kur (I/h) formulės junginiai pasirinktinai yra veikiami junginiu, kurio formulė (XVI):

$$R_{1a}—G \qquad (XVI)$$

kurioje R_{1a}, kuri yra kitokia, nei vandenilio atomas, reikšmės yra tokios, kaip apibūdinta R_1 (I) formulėje ir G yra tokia, kaip apibūdinta aukščiau, siekiant gauti (I/i) formulės junginį, tam tikrą (I) formulės junginių tipą:

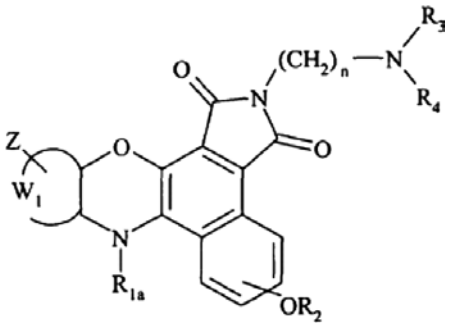

(I/i)

kurioje R_{1a}, R_2, R_3, R_4, W_1, Z ir n yra tokie, kaip apibūdinta aukščiau,
arba veikiamas N-metilmaleimidu, siekiant gauti junginį, kurio formulė (XVII):

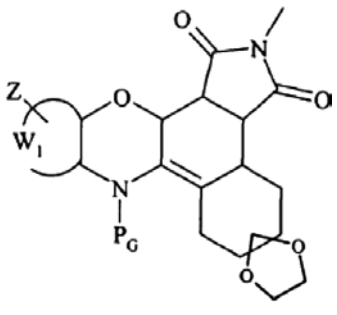

(XVII)

kurioje P_G, W_1 ir Z yra tokios, kaip apibūdinta aukščiau,
kur (XVII) formulės junginys yra įvedamas į tokias pačias reakcijos sąlygas kaip (VII) formulės junginys, siekiant gauti junginį, kurio formulė (XVIII):

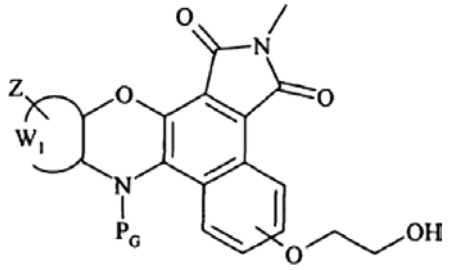

(XVIII)

kurioje P_G, W_1 ir Z yra tokios, kaip apibūdinta aukščiau,
kur (XVIII) formulės junginys yra įvedamas į tokias pačias reakcijos sąlygas kaip (XII) formulės junginys, siekiant gauti (I/d) formulės junginį, kaip apibūdinta aukščiau,
kur (I/a)–(I/i) formulių junginiai sudaro (I) formulės junginių visumą, kur junginiai pasirinktinai yra išgryninami įprastomis gryninimo technikomis, jeigu pageidaujama, gali būti suskirstyti į jų skirtingus izomerus įprasta atskyrimo technika ir, jeigu pageidaujama, yra paverčiami jų N-oksidais ir pasirinktinai adityvinėmis druskomis su farmaciškai priimtina rūgštimi arba baze.

10. Farmacinės kompozicijos, kaip aktyvų ingredientą apimančios mažiausiai vieną (I) formulės junginį pagal bet kurį iš 1–8 punktų, vieną arba derinyje su vienu arba keliais farmaciškai priimtinais, inertiniais, netoksiškais užpildais arba nešikliais.

11. Farmacinės kompozicijos pagal 10 punktą, skirtos panaudoti kaip vaistai vėžio gydymui.

12. Junginiai, kurių formulės (X), (XI) ir (XIV):

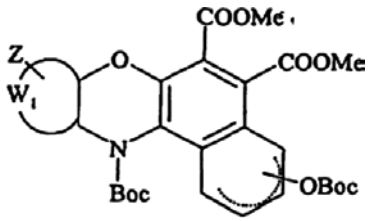

(X)

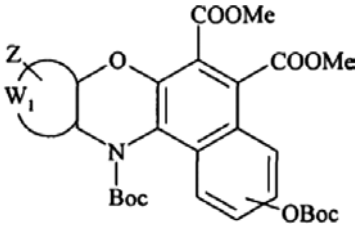

(XI)

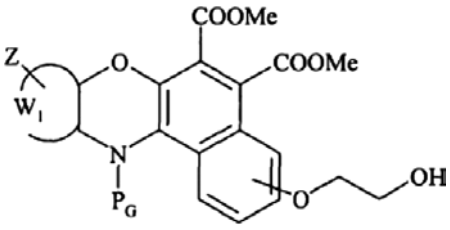

(XIV)

skirti panaudoti kaip (I) formulės junginių sintezės tarpiniai dariniai.

(51) **Int.Cl.** ***C07K 14/505 (2006.01)*** (11) **1123313**
A61P 7/06 (2006.01) (13) T
C12N 5/10 (2006.01)
C12N 15/12 (2006.01)
(96) 99955046.0
(96) 1999 10 18
(97) 2001 08 16
(97) 2007 02 28
(86) PCT/US1999/024435
(86) 1999 10 18
(87) WO 2000/024893
(87) 2000 05 04
(30) 178292, 1998 10 23, US
(72) EGRIE, Joan, C., US
ELLIOTT, Steven, G., US
BROWN, Jeffrey, K., US
(73) AMGEN INC., Thousand Oaks, CA 91320-1799, US
(74) Genė Ona SRUOGIENĖ, 12,
A.P.Kavoliuko g. 24-152, LT-04328 Vilnius, LT

(54) Būdai ir kompozicijos anemijos gydymui ir prevencijai
Apibrėžties punktai: 16, brėžiniai: 9

(57) 1. Hiperglikozilinto eritropoetino analogo panaudojimas gamybai farmacinės kompozicijos, skirtos hematokrito padidinimui ir išlaikymui žinduolyje, kur analogas turi būti skirtas ne dažniau, kaip rekombinantinis žmogaus eritropoetino ekvivalento molinis kiekis, gaunant panašų hematokrito taikinį, ir kur analogas apima bent vieną papildomą glikozilinimo vietą palyginus su žmogaus eritropoetinu bet kurioje iš žmogaus eritropoetino sekos 30 ir 88 padėčių tokių, kad analogas apima bent vieną papildomą N-sujungtą karbohidrato grandinę.

2. Panaudojimas pagal 1 punktą, kuriame hiperglikozilintas eritropoetino analogas turi būti skirtas maždaug du kartus per savaitę.

3. Panaudojimas pagal 1 punktą, kuriame hiperglikozilintas eritropoetino analogas turi būti skirtas maždaug vieną kartą per savaitę.

4. Panaudojimas pagal 1 punktą, kuriame hiperglikozilintas eritropoetino analogas turi būti skirtas maždaug vieną kartą kas antrą savaitę.

5. Panaudojimas pagal 1 punktą, kuriame hiperglikozilintas eritropoetino analogas turi būti skirtas maždaug vieną kartą per mėnesį.

6. Panaudojimas pagal 3 punktą, kuriame hiperglikozilinto eritropoetino analogo, kuris turi būti skirtas, kiekis yra nuo maždaug 0,075 iki 4,5 μg eritropoetino peptido dozės kilogramui.

7. Panaudojimas pagal 1 punktą, kuriame hematokrito taikinys yra bent maždaug 30 %.

8. Panaudojimas pagal 1 punktą, kuriame farmacinė kompozicija yra skirta žinduoliui, kenčiančiam nuo anemijos, susijusios su inkstų funkcijos silpimu arba praradimu, gydyti.

9. Panaudojimas pagal 9 punktą, kuriame farmacinė kompozicija yra skirta žinduoliui, kenčiančiam nuo anemijos, susijusios su mielosupresine terapija, gydyti.

10. Panaudojimas pagal 9 punktą, kuriame mielosupresinė terapija apima chemoterapinius arba antivirusinius vaistus.

11. Panaudojimas pagal 1 punktą, kuriame farmacinė kompozicija yra skirta žinduoliui, kenčiančiam nuo anemijos, susijusios su pernelyg dideliu kraujo netekimu, gydyti.

12. Panaudojimas pagal 1 punktą, kuriame farmacinė kompozicija papildomai apima terapiniu požiūriu efektyvų kiekį geležies.

13. Panaudojimas pagal 1 punktą, kuriame analogas yra Asn30 Thr32 Val87 Asn88 Thr90 Epo.

14. Panaudojimas pagal 1 punktą, kuriame analogas apima dvi papildomas N-sujungtas karbohidrato grandines.

15. Panaudojimas pagal 1 punktą, kuriame analogas apima tris papildomas N-sujungtas karbohidrato grandines.

16. Panaudojimas pagal 1 punktą, kuriame analogas apima keturias papildomas N-sujungtas karbohidrato grandines.

(51) **Int.Cl.** ***C07K 14/52 (2006.01)***
C07K 19/00 (2006.01)
C12N 15/19 (2006.01)
C12N 15/62 (2006.01)
A61K 38/19 (2006.01)
C12N 5/06 (2006.01)
C12N 5/08 (2006.01)
(11) **1515990**
(13) T
(96) 03759978.4
(96) 2003 06 03
(97) 2005 03 23
(97) 2007 04 11
(86) PCT/EP2003/050211
(86) 2003 06 03
(87) WO 2003/106488
(87) 2003 12 24
(30) 02100697, 2002 06 12, EP
(72) PROUDFOOT, Amanda, FR
KOSCO-VILBOIS, Marie, FR
(73) Applied Research Systems ARS Holding N.V., Curacao, AN
(74) Marija LENKUTIENĖ, 6, Patentinių paslaugų centras, UAB, J. Basanavičiaus g. 11/1, LT-03108 Vilnius, LT
(54) Su CXCR3 besirišančių CXC chemokinų antagonistai
Apibrėžties punktai: 28, brėžiniai: 1
(57) 1. Su CXCR3 besirišančių CXC chemokinų antagonistai, apimantys CXCL11, CXCL10 arba CXCL9 mutantus, kuriuose bent viena iš toliau išvardytų bazinių aminorūgščių, sunumeruotų pagal padėtis sulyginime su žmogaus subrendusiu CXCL11, kaip pavaizduota fig. 1B (SEQ ID NO: 1), yra pakeista į alaniną, gliciną, seriną, treoniną, proliną, glutamo rūgštį, glutaminą, asparto rūgštį arba asparaginą: 46, 62, 66 ir 70.

2. Antagonistai pagal apibrėžties 1 punktą, kur su CXCR3 besirišantis CXC chemokinas yra žmogaus CXCL11 ir bent viena iš toliau išvardytų bazinių aminorūgščių, sunumeruotų pagal padėtis sulyginime su žmogaus subrendusiu CXCL11, kaip pavaizduota fig. 1B (SEQ ID NO: 1), yra papildomai pakeista į alaniną, gliciną, seriną, treoniną, proliną, glutamo rūgštį, glutaminą, asparto rūgštį arba asparaginą: 49, 52, 57, 59, 67 arba 71.

3. Antagonistai pagal apibrėžties 2 punktą, kur vienas iš toliau išvardytų bazinių aminorūgščių, sunumeruotų pagal padėtis sulyginime su žmogaus subrendusiu CXCL11, kaip pavaizduota fig. 1B (SEQ ID NO: 1), derinių yra pakeistas į alaniną, gliciną, seriną, treoniną, proliną, glutamo rūgštį, glutaminą, asparto rūgštį arba asparaginą:
a) 46 kartu su 49 ir/arba 52;
b) 62 kartu su 57 ir/arba 59;
c) 66 ir 70 kartu su 67 ir/arba 71; arba
d) 62 ir 66 kartu su viena ar daugiau iš šių: 57, 59, 67, 70 arba 71.

4. Antagonistai pagal apibrėžties 2 arba 3 punktą, kur bent viena iš toliau išvardytų bazinių aminorūgščių, sunumeruotų pagal padėtis sulyginime su žmogaus subrendusiu CXCL11, kaip pavaizduota fig. 1B (SEQ ID NO: 1), yra papildomai pakeista į alaniną, gliciną, seriną, treoniną, proliną, glutamo rūgštį, glutaminą, asparto rūgštį arba asparaginą: 5, 6, 8, 17, 20, 26 arba 38.

5. Antagonistai pagal apibrėžties 1 punktą, kur su CXCR3 besirišantis CXC chemokinas yra žmogaus CXCL10 ir bent viena iš toliau išvardytų bazinių aminorūgščių, sunumeruotų pagal padėtis sulyginime su žmogaus subrendusiu CXCL11, kaip pavaizduota fig. 1B (SEQ ID No: 1), yra papildomai pakeista į alaniną, gliciną, seriną, treoniną, proliną, glutamo rūgštį, glutaminą, asparto rūgštį arba asparaginą: 47, 48, 51, 52, 59, 74 arba 75.

6. Antagonistai pagal apibrėžties 5 punktą, kur vienas iš toliau išvardytų bazinių aminorūgščių, sunumeruotų pagal padėtis sulyginime su žmogaus subrendusiu CXCL11, kaip pavaizduota fig. 1B (SEQ ID NO: 1), derinių yra pakeistas į alaniną, gliciną, seriną, treoniną, proliną, glutamo rūgštį, glutaminą, asparto rūgštį arba asparaginą:
a) 46 ir 52 kartu su 47, 48 arba 51;
b) 59 ir 62;
c) 66 ir 70 kartu su 74 ir/arba 75; arba
d) 62 ir 66 kartu su 59 arba 70.

7. Antagonistai pagal apibrėžties 5 arba 6 punktą, kur bent viena iš toliau išvardytų bazinių aminorūgščių, sunumeruotų pagal padėtis sulyginime su žmogaus subrendusiu CXCL11, kaip pavaizduota fig. 1B (SEQ ID NO: 1), yra papildomai pakeista į alaniną, gliciną, seriną, treoniną, proliną, glutamo rūgštį, glutaminą, asparto rūgštį arba asparaginą: 5, 8, 22, 26 arba 38.

8. Antagonistai pagal apibrėžties 1 punktą, kur su CXCR3 besirišantis CXC chemokinas yra žmogaus CXCL9 ir 67 padėties bazinė aminorūgštis sulyginime su žmogaus subrendusiu CXCL11, kaip pavaizduota fig. 1B (SEQ ID NO: 1), yra papildomai pakeista į alaniną, gliciną, seriną, treoniną, proliną, glutamo rūgštį, glutaminą, asparto rūgštį arba asparaginą.

9. Antagonistai pagal apibrėžties 8 punktą, kur vienas iš toliau išvardytų bazinių aminorūgščių, sunumeruotų pagal padėtis sulyginime su žmogaus subrendusiu CXCL11, kaip pavaizduota fig. 1B (SEQ ID NO: 1), derinių yra pakeistas į alaniną, gliciną, seriną, treoniną, proliną, glutamo rūgštį, glutaminą, asparto rūgštį arba asparaginą:

a) 62, kartu su 66 ir/arba 67;
b) 66 ir 67; arba
c) 66 ir 70, kartu su viena ar daugiau iš šių: 67, 74 arba 75.

10. Antagonistai pagal apibrėžties 8 arba 9 punktą, kur bent viena iš toliau išvardytų bazinių aminorūgščių, sunumeruotų pagal padėtis sulyginime su žmogaus subrendusiu CXCL11, kaip pavaizduota fig. 1B (SEQ ID NO: 1), yra papildomai pakeista į alaniną, gliciną, seriną, treoniną, proliną, glutamo rūgštį, glutaminą, asparto rūgštį arba asparaginą: 5, 6, 8, 25, 28 arba 38.

11. Antagonistai pagal apibrėžties nuo 1 iki 10 punktus, kur bazinės aminorūgštys yra pakeistos alaninu arba glicinu.

12. Antagonistai pagal apibrėžties 11 punktą, apimantys sekas CXCL11-2B3 (SEQ ID NO: 3), CXCL11-3B3 (SEQ ID NO: 4) arba CXCL11-4B4 (SEQ ID NO: 5).

13. Antagonistai pagal apibrėžties nuo 1 iki 11 punktus, kur viena ar daugiau aminorūgščių, kurios buvo prijungtos, pašalintos arba pakeistos, priklauso žmogaus subrendusio su CXCR3 besirišančio CXC chemokino pirmoms devynioms aminorūgštims amino-galiniame domene.

14. Antagonistai pagal apibrėžties nuo 1 iki 13 punktus, kur viena ar daugiau aminorūgščių buvo mutuotos tam, kad sumažėtų minėtų antagonistų agregacinės savybės.

15. Su CXCR3 besirišančių CXC chemokinų antagonistai, apimantys antagonistus pagal apibrėžties nuo 1 iki 14 punktus, ir aminorūgščių seka, priklausanti kitai baltymo sekai nei atitinkamas su CXCR3 besirišantis CXC chemokinas.

16. Antagonistai pagal apibrėžties 15 punktą, apimantys aminorūgščių seką, priklausančią vienai arba daugiau iš šių baltymo sekų: su membranomis besirišančių baltymų ekstraląsteliniai domenai, imunoglobulinų pastovusis rajonas, multimerizacijos domenai, ekstraląsteliniai baltymai, signalinį peptidą turintys baltymai, eksporto signalą turintys baltymai.

17. Antagonistai pagal apibrėžties nuo 1 iki 16 punktus, kur tam tikras antagonistas yra aktyvaus konjugato arba komplekso formoje su molekule, parinkta iš radioaktyvių žymių, biotino, fluorescencinių žymių, citotoksinių agentų arba vaistus nešančių agentų.

18. DNR molekulės, apimančios DNR sekas, koduojančias antagonistus pagal apibrėžties nuo 1 iki 16 punktus.

19. Ekspresijos vektoriai, apimantys DNR molekules pagal apibrėžties 18 punktą.

20. Ląstelė-šeimininkė, transformuota vektoriumi pagal apibrėžties 19 punktą, kur ląstelė-šeimininkė nėra žmogaus embrioninė ląstelė.

21. Bet kurio iš antagonistų pagal apibrėžties nuo 1 iki 17 punktus, DNR pagal apibrėžties 18 arba 19 punktus arba ląstelės pagal apibrėžties 20 punktą panaudojimas gamybai farmacinės kompozicijos, skirtos gydymui arba profilaktikai ligų, susijusių su pernelyg didele leukocitų migracija ir aktyvacija.

22. Panaudojimas pagal apibrėžties 21 punktą, kur liga yra uždegiminė liga, autoimuninė liga arba infekcija.

23. Panaudojimas pagal apibrėžties 22 punktą, kur liga yra išsėtinė sklerozė, reumatoidinis artritas, ŽIV-1 infekcija, I tipo diabetas arba transplantato atmetimas.

24. Bet kurio iš antagonistų pagal apibrėžties nuo 1 iki 17 punktus, DNR pagal apibrėžties 18 arba 19 punktus arba ląstelės pagal apibrėžties 20 punktą panaudojimas gamybai farmacinės kompozicijos, skirtos gydymui arba profilaktikai tokių ligų, kai reikia didinti vaskuliarizaciją.

25. Panaudojimas pagal apibrėžties 24 punktą, kur liga yra išeminė širdies liga.

26. Bet kurio iš antagonistų pagal apibrėžties nuo 1 iki 17 punktus, DNR pagal apibrėžties 18 arba 19 punktus arba ląstelės pagal apibrėžties 20 punktą panaudojimas gamybai farmacinės kompozicijos, skirtos vėžio gydymui arba profilaktikai.

27. Antagonistų pagal apibrėžties nuo 1 iki 14 punktus gamybos būdas, apimantis apibrėžties 20 punkto transformuotų ląstelių auginimą ir ekspresuotų baltymų surinkimą.

28. Farmacinė kompozicija, turinti su CXCR3 besirišančių CXC chemokinų antagonistą pagal apibrėžties nuo 1 iki 17 punktus, DNR pagal apibrėžties 18 arba 19 punktus arba ląstelę pagal apibrėžties 20 punktą, kaip aktyvią sudedamąją dalį.

(51) **Int.Cl. *C07K 14/60* *(2006.01)*** (11) **1442059**
A61K 38/25* *(2006.01) (13) T
A61P 5/02* *(2006.01)
(96) 02786274.7
(96) 2002 10 30
(97) 2004 08 04
(97) 2007 02 14
(86) PCT/PL2002/000080
(86) 2002 10 30
(87) WO 2003/037928
(87) 2003 05 08
(30) 35046301, 2001 10 31, PL
(72) IZDEBSKI, Jan, PL
KUNCE, Danuta, PL
ORLOWSKA, Alicja, PL
WITKOWSKA, Ewa, PL
SZELEJEWSKI, Wieslaw, PL
KUTNER, Andrzej, PL
BANKOWSKI, Krzysztof, PL
FRACKIEWICZ, Elzbieta, PL
(73) INSTYTUT FARMACEUTYCZNY,
PL-01-793 Warszawa, PL
Zaklady Farmaceutyczne “Polpharma” S.A.,
PL-83-200 Starogard Gdanski, PL
(74) Tatjana STERLINA, 37, UAB “Intels”,
Naugarduko g. 32/2, LT-03225 Vilnius, LT
(54) Žmogaus augimo hormoną atpalaiduojančio hormono analogai, jų gavimas ir panaudojimas
Apibrėžties punktai: 11, brėžiniai: 0

(57) 1. Augimo hormoną atpalaiduojančio hormono analogai, turintys aminorūgščių seką, kurios formulė (I):

Dat-Ala-Asp-Ala-Ile-Phe-Thr-Asn-Ser-Tyr^{10}-R^{11}-R^{12}-Val-Leu-Ala-Gln-Leu-Ser-Ala-R^{20}-R^{21}-Leu-Leu-Gln-Asp-Ile-Nle-Asp-R^{29}-NH$_2$ (I),

kurioje:
R^{11} yra hArg, Gab arba Gap;
R^{12} yra hArg, Orn, Gab arba Gap;
R^{20} yra hArg, Gab arba Gap;
R^{21} yra hArg, Orn, Gab arba Gap;
R^{29} yra D-Arg, hArg, Gab arba Gap;
ir jų farmaciniu požiūriu priimtinos druskos.

2. Peptidas pagal 1 punktą, parinktas iš grupės, susidedančios iš:
(1) Dat-Ala-Asp-Ala-Ile-Phe-Thr-Asn-Ser-Tyr^{10}-hArg-hArg-Val-Leu-Ala-Gln-Leu-Ser-Ala-hArg^{20}-hArg-Leu-Leu-Gln-Asp-Ile-Nle-Asp-hArg^{29}-NH$_2$;
(2) Dat-Ala-Asp-Ala-Ile-Phe-Thr-Asn-Ser-Tyr^{10}-hArg-Orn-Val-Leu-Ala-Gln-Leu-Ser-Ala-hArg^{20}-Orn-Leu-Leu-Gln-Asp-Ile-Nle-Asp-hArg^{29}-NH$_2$;
(3) Dat-Ala-Asp-Ala-Ile-Phe-Thr-Asn-Ser-Tyr^{10}-Gab-Gab-Val-Leu-Ala-Gln-Leu-Ser-Ala-Gab-Gab-Leu-Leu-Gln-Asp-Ile-Nle-Asp-Gab-NH$_2$;
(4) Dat-Ala-Asp-Ala-Ile-Phe-Thr-Asn-Ser-Tyr^{10}-hArg-Gab-Val-Leu-Ala-Gln-Leu-Ser-Ala-Gab-Gab-Leu-Leu-Gln-Asp-Ile-Nle-Asp-Gab-NH$_2$;
(5) Dat-Ala-Asp-Ala-Ile-Phe-Thr-Asn-Ser-Tyr^{10}-Gab-hArg-Val-Leu-Ala-Gln-Leu-Ser-Ala-hArg-hArg-Leu-Leu-Gln-Asp-Ile-Nle-Asp-D-Arg-NH$_2$;
(6) Dat-Ala-Asp-Ala-Ile-Phe-Thr-Asn-Ser-Tyr^{10}-hArg-Gab-Val-Leu-Ala-Gln-Leu-Ser-Ala-hArg-hArg-Leu-Leu-Gln-Asp-Ile-Nle-Asp-D-Arg-NH$_2$;
(7) Dat-Ala-Asp-Ala-Ile-Phe-Thr-Asn-Ser-Tyr^{10}-Gap-Gap-Val-Leu-Ala-Gln-Leu-Ser-Ala-Gap-Gap-Leu-Leu-Gln-Asp-Ile-Nle-Asp-Gap-NH$_2$;
(8) Dat-Ala-Asp-Ala-Ile-Phe-Thr-Asn-Ser-Tyr^{10}-Gap-Gap-Val-Leu-Ala-Gln-Leu-Ser-Ala-hArg-Gap-Leu-Leu-Gln-Asp-Ile-Nle-Asp-Gap-NH$_2$.

3. Peptidas pagal 2 punktą, kuris yra:
Dat-Ala-Asp-Ala-Ile-Phe-Thr-Asn-Ser-Tyr^{10}-hArg-hArg-Val-Leu-Ala-Gln-Leu-Ser-Ala-hArg^{20}-hArg-Leu-Leu-Gln-Asp-Ile-Nle-Asp-hArg^{29}-NH$_2$.

4. Peptidas pagal 2 punktą, kuris yra:
Dat-Ala-Asp-Ala-Ile-Phe-Thr-Asn-Ser-Tyr^{10}-hArg-Orn-Val-Leu-Ala-Gln-Leu-Ser-Ala-hArg^{20}-Orn-Leu-Leu-Gln-Asp-Ile-Nle-Asp-hArg^{29}-NH$_2$.

5. Peptidų – augimo hormoną atpalaiduojančio hormono analogų, turinčių aminorūgščių seką, kurios formulė (I):

Dat-Ala-Asp-Ala-Ile-Phe-Thr-Asn-Ser-Tyr^{10}-R^{11}-R^{12}-Val-Leu-Ala-Gln-Leu-Ser-Ala-R^{20}-R^{21}-Leu-Leu-Gln-Asp-Ile-Nle-Asp-R^{29}-NH$_2$ (I),

kurioje:
R^{11} yra hArg, Gab arba Gap;
R^{12} yra hArg, Orn, Gab arba Gap;
R^{20} yra hArg, Gab arba Gap;
R^{21} yra hArg, Orn, Gab arba Gap;
R^{29} yra D-Arg, hArg, Gab arba Gap;
ir jų farmaciniu požiūriu priimtinų druskų gavimo būdas naudojant kietosios fazės sintezės metodą, apimantį atitinkamų lizino, 2,4-diaminobutano rūgšties arba 2,3-diaminopropiono rūgšties darinių įvedimą į būdingas padėtis peptido grandinėje, prijungtoje prie polimerinio pagrindo, šoninių grandinių aminogrupių deblokavimą ir laisvųjų aminogrupių reagavimą su guanidininančiu agentu, visų likusių t-butiloksikarbonilblokuojančių grupių pašalinimą, ir susintetinto peptido atskėlimą nuo pagrindo, po to einantį gryninimą, ir, pasirinktinai, peptido konvertavimą į farmaciniu požiūriu priimtiną druską.

6. Būdas pagal 5 punktą, kuriame kaip polimerinis laikiklis yra naudojama MBHA (4-metilbenzhidrilamino) derva.

7. Būdas pagal 5 arba 6 punktą, kuriame kaip guanidininantis agentas yra naudojamas N,N'-bis(*tret*-butiloksikarbonil)-S-metilizotiokarbamidas dalyvaujant 4-(dimetilamino)piridinui.

8. Būdas pagal 5 arba 6 punktą, kuriame susintetintas peptidas nuo pagrindo yra atskeliamas naudojant vandenilio fluoridą.

9. Būdas pagal 5 punktą, kuriame susintetintas peptidas yra gryninamas efektyviaja skysčių chromatografija.

10. Farmacinis preparatas, apimantis aktyviąją medžiagą, vieną arba daugiau nešiklių ir/arba vieną arba daugiau užpildų, kuriame aktyvioji medžiaga yra mažiausiai vienas iš augimo hormoną atpalaiduojančio hormono analogų, turintis aminorūgščių seką, kurios formulė (I):

Dat-Ala-Asp-Ala-Ile-Phe-Thr-Asn-Ser-Tyr^{10}-R^{11}-R^{12}-Val-Leu-Ala-Gln-Leu-Ser-Ala-R^{20}-R^{21}-Leu-Leu-Gln-Asp-Ile-Nle-Asp-R^{29}-NH$_2$ (I),

kurioje:
R^{11} yra hArg, Gab arba Gap;
R^{12} yra hArg, Orn, Gab arba Gap;
R^{20} yra hArg, Gab arba Gap;
R^{21} yra hArg, Orn, Gab arba Gap;
R^{29} yra D-Arg, hArg, Gab arba Gap;
ir jo farmaciniu požiūriu priimtina druska.

11. Peptido analogo pagal 1 punktą panaudojimas gamyboje vaisto, skirto gydyti su žmogaus augimo hormono trūkumu susijusius sutrikimus.

---

(51) **Int.Cl.** ***C07K 14/705 (2006.01)*** ***C12N 15/12 (2006.01)*** ***C07K 19/00 (2006.01)*** ***C12N 15/62 (2006.01)*** ***A61P 35/00 (2006.01)***
(11) **1280826**
(13) T
(96) 01935466.1
(96) 2001 05 14
(97) 2003 02 05
(97) 2007 05 02
(86) PCT/US2001/015504
(86) 2001 05 14
(87) WO 2001/087977
(87) 2001 11 22
(30) 204039 P, 2000 05 12, US
214591 P, 2000 06 27, US
(72) THEILL, Lars, Eyde, US
YU, Gang, US
(73) AMGEN INC., Thousand Oaks, CA 91320-1799, US

(74) Ramunė GARŠVIENĖ, 30, Dūkštų g. 28-20, LT-07171 Vilnius, LT

(54) Polipeptidai, skirti slopinti APRIL-medijuojamą B ir T ląstelių proliferaciją
Apibrėžties punktai: 27, brėžiniai: 41

(57) 1. Specifinio APRIL'ui prisijungimo partnerio, parinkto iš:
i) SEQ ID NO:16; arba
ii) SEQ ID NO:13;
panaudojimas gamybai vaisto, skirto su imunitetu susijusių ir uždegiminių, autoimuninių ir kitų su imunitetu susijusių ligų arba sutrikimų, limfoproliferacinių ligų ir kitų vėžinių susirgimų gydymui, arba transplantato atmetimo prevencijai, slopinant APRIL aktyvumą, slopinant TACI aktyvumą, slopinant TACI ir BCMA aktyvumą, arba slopinant B arba T ląstelių proliferaciją arba aktyvaciją žinduolyje.

2. Panaudojimas pagal 1 punktą, kuriame specifinis prisijungimo partneris yra įjungtas į molekulę, kurios formulė:

$$(X^1)_a\text{-}F^1\text{-}(X^2)_b,$$

kurioje:
F^1 yra rišiklis;
X^1 ir X^2 kiekvienas yra, nepriklausomai, parinktas iš $–(L^1)_c\text{-}P^1$, $–(L^1)_c\text{-}P^1–(L^2)_d\text{-}P^2$, $–(L^1)_c\text{-}P^1–(L^2)_d\text{-}P^2–(L^3)_e\text{-}P^3$, arba $–(L^1)_c\text{-}P^1–(L^2)_d\text{-}P^2–(L^3)_e\text{-}P^3–(L^4)_f\text{-}P^4$;
P^1, P^2, P^3 ir P^4 kiekvienas yra, nepriklausomai, peptidų sekos, kur bent jau viena yra specifinis prisijungimo partneris, kaip bet kuri apibrėžta 1 punkte;
L^1, L^2, L^3 ir L^4 kiekvienas yra, nepriklausomai, jungikliai; ir
a, b, c, d, e ir f kiekvienas yra, nepriklausomai, 0 arba 1, su sąlyga, kad bent jau vienas iš a ir b yra 1.

3. Panaudojimas pagal 2 punktą, kuriame molekulė apima struktūrą, kurios formulė:

$$X^1\text{-}F^1$$

arba

$$F^1\text{-}X^2.$$

4. Panaudojimas pagal 2 punktą, kuriame molekulė apima struktūrą, kurios formulė:

$$F^1–(L^1)_c\text{-}P^1.$$

5. Panaudojimas pagal 2 punktą, kuriame molekulė apima struktūrą, kurios formulė:

$$F^1–(L^1)_c\text{-}P^1–(L^2)_d\text{-}P^2.$$

6. Panaudojimas pagal bet kurį nuo 2 iki 5 punktą, kuriame rišiklis yra Fc domenas.

7. Panaudojimas pagal 1 punktą, kuriame specifinis prisijungimo partneris yra kovalentiškai prijungtas prie rišiklio.

8. Panaudojimas pagal 1 punktą, kuriame rišiklis yra Fc domenas.

9. Aminorūgščių sekos, parinktos iš:
i) SEQ ID NO:16; arba
ii) SEQ ID NO:13;
panaudojimas gamybai vaisto, skirto B ląstelių limfoproliferacinio sutrikimo arba T ląstelių limfoproliferacinio sutrikimo gydymui.

10. Panaudojimas pagal 9 punktą, kuriame aminorūgščių seka yra kovalentiškai prijungta prie rišiklio.

11. Panaudojimas pagal 10 punktą, kuriame rišiklis yra Fc domenas.

12. Panaudojimas pagal 1 punktą, kuriame vaistas yra skirtas gydyti infekcijas, apimant bakterines, grybelines, protozoines ir virusines infekcijas, įskaitant ŽIV-1 ir ŽIV-2; diarėją, psoriazę; uždegimą; alergijas; kvėpavimo alergines ligas, įskaitant astmą, alerginį rinitą, padidinto jautrumo plaučių ligą, padidinto jautrumo pneumonitą, eozinofilinę pneumoniją (pvz. Loeffler'io sindromą, lėtinę eozinofilinę pneumoniją, intersiticinę plaučių ligą (ILD), įskaitant idiopatinę plaučių fibrozę arba ILD, susijusią su reumatoidiniu artritu, sisteminė raudonąja vilklige, ankiliozinių spondilitu, sklerodermija, Sjogren'o sindromu, polimiozitu arba dermatomiozitu); sisteminę anafilaksiją arba hiperjautrumą į reakcijas; vaistų sukeltą alergiją; vabzdžių įkandimo alergiją; uždegiminę žarnų ligą, įskaitant Crohn'o ligą ir opinį kolitą; spondilioartropatiją; sklerodermą; uždegiminę dermatozę, įskaitant dermatitą, egzemą, atopinį dermatitą, alerginį kontaktinį dermatitą, dilgėlinę, vaskulitą, įskaitant nekrotizuojantį, odos ir hiperjautrų vaskulitą, eozinofilinį miozitą ir eozinofilinį fascitą; autoimunines ligas, apimant reumatoidinį artritą, psoriatinį artritą, išsėtinę sklerozę, sisteminę raudonąją vilkligę, *myasthenia gravis*, juvenalinio diabeto pradžią, glomerulonefritą, autoimuninį tireoiditą ir Behcet'o ligą; transplantato atmetimą, įskaitant alotransplantato atmetimą arba „transplantato prieš šeimininką“ ligą; vėžinius susirgimus su odos arba organų leukocitų infiltracija; reperfūzinį sužeidimą; aterosklerozę; hematologinius piktybinius susirgimus; arba šoką, įskaitant septinį šoką ir endotoksinį šoką.

13. Aminorūgščių seka, parinkta iš:
i) SEQ ID NO:16; arba
ii) SEQ ID NO:13;
skirta panaudoti su imunitetu susijusių ir uždegiminių, autoimuninių ir kitų su imunitetu susijusių ligų arba sutrikimų, limfoproliferacinių ligų ir kitų vėžinių susirgimų gydymui, skirta panaudoti transplantato atmetimo prevencijai, skirta panaudoti B ląstelių limfoproliferacinių sutrikimų gydymui, arba skirta panaudoti T ląstelių limfoproliferacinių sutrikimų gydymui slopinant B ir T ląstelių proliferaciją arba aktyvaciją žinduolyje.

14. Aminorūgščių seka, parinkta iš:
i) SEQ ID NO:16; arba
ii) SEQ ID NO:13.

15. Kompozicija iš medžiagos, kurios formulė:

$$(X^1)_a\text{-}F^1\text{-}(X^2)_b,$$

kurioje:
F^1 yra rišiklis;
X^1 ir X^2 kiekvienas yra, nepriklausomai, parinktas iš $–(L^1)_c\text{-}P^1$, $–(L^1)_c\text{-}P^1–(L^2)_d\text{-}P^2$, $–(L^1)_c\text{-}P^1–(L^2)_d\text{-}P^2–(L^3)_e\text{-}P^3$, arba $–(L^1)_c\text{-}P^1–(L^2)_d\text{-}P^2–(L^3)_e\text{-}P^3–(L^4)_f\text{-}P^4$;
P^1, P^2, P^3 ir P^4 kiekvienas yra, nepriklausomai, peptidų sekos, kuriose bent jau viena yra specifinis prisijungimo partneris, parinktas iš:

i) SEQ ID NO:16; arba
ii) SEQ ID NO:13;
L^1, L^2, L^3 ir L^4 kiekvienas yra, nepriklausomai, jungikliai; ir
a, b, c, d, e ir f kiekvienas yra, nepriklausomai, 0 arba 1, su sąlyga, kad bent jau vienas iš a ir b yra 1.

16. Medžiagos kompozicija pagal 15 punktą, kurioje molekulė apima struktūrą, kurios formulė:

$$X^1\text{-}F^1$$

arba

$$F^1\text{-}X^2.$$

17. Medžiagos kompozicija pagal 15 punktą, kurioje molekulė apima struktūrą, kurios formulė:

$$F^1\text{–}(L^1)_c\text{-}P^1.$$

18. Medžiagos kompozicija pagal 15 punktą, kurioje molekulė apima struktūrą, kurios formulė:

$$F^1\text{–}(L^1)_c\text{-}P^1\text{–}(L^2)_d\text{-}P^2.$$

19. Medžiagos kompozicija pagal bet kurį nuo 15 iki 18 punktų, kurioje rišiklis yra Fc domenas.

20. Išskirta nukleorūgštis, koduojanti medžiagos kompoziciją pagal bet kurį iš nuo 14 iki 18 punktų.

21. Nukleorūgštis pagal 20 punktą, apimanti vieną arba daugiau kodonų ypatingai *Escherichia coli* ekspresijai.

22. Ekspresijos vektorius, apimantis nukleorūgštį pagal 20 arba 21 punktą.

23. Ląstelė-šeimininkė, transformuota arba paveikta ekspresijos vektoriumi pagal 22 punktą.

24. Ląstelė-šeimininkė pagal 23 punktą, kuriame ląstelė yra prokariotinė ląstelė.

25. Ląstelė-šeimininkė pagal 24 punktą, kuriame ląstelė yra *Escherichia coli*.

26. SEQ ID NO:16 arba 13 polipeptidų panaudojimas *in vitro* APRIL'o slopinimui.

27. SEQ ID NO:16 arba 13 polipeptidų panaudojimas *in vitro* B arba T ląstelių proliferacijos slopinimui.

---

(51) **Int.Cl.** ***C07K 14/705 (2006.01)***
C07K 16/28 (2006.01)
C07K 9/00 (2006.01)
C12N 5/10 (2006.01)
C12N 15/12 (2006.01)
C12P 21/08 (2006.01)
A01K 67/027 (2006.01)
A61K 38/17 (2006.01)
A61K 39/395 (2006.01)

(11) **0984023**
(13) T

(96) 98905708.8
(96) 1998 02 27

(97) 2000 03 08
(97) 2007 04 25

(86) PCT/JP1998/000837
(86) 1998 02 27
(87) WO 1998/038216
(87) 1998 09 03
(30) 6229097, 1997 02 27, JP
6221798, 1998 02 26, JP
(72) TAMATANI, Takuya, Jap.Tobacco Inc., JP
TEZUKA, Katsunari, Jap.Tobacco Inc., JP
(73) Japan Tobacco Inc., Tokyo 105-8422, JP
(74) Marija LENKUTIENĖ, 6, Patentinių paslaugų centras, UAB, J. Basanavičiaus g. 11/1, LT-03108 Vilnius, LT
(54) Ląstelės paviršiaus molekulė, salygojanti ląstelės adheziją ir signalo perdavimą
Apibrėžties punktai: 12, brėžiniai: 0
(57) 1. Nukleorūgšties molekulė, parinkta iš grupės, susidedančios iš:
(a) nukleorūgšties molekulės, koduojančios polipeptidą, sudarytą iš amino-rūgščių sekos, kaip pateikta SEQ ID NO: 2;
(b) nukleorūgšties molekulės, sudarytos iš nukleotidų sekos, kaip pateikta SEQ ID NO: 1;
(c) nukleorūgšties molekulės, sudarytos iš nukleotidų sekos nuo 26 iki 625 iš SEQ ID NO: 3; ir
(d) nukleorūgšties molekulės, koduojančios polipeptidą, sudarytą iš amino-rūgščių sekos nuo 1 iki 140 iš SEQ ID NO: 2.

2. Nukleorūgšties molekulė pagal apibrėžties 1 punktą, kuri yra cDNR.

3. Genas, apimantis apibrėžties 1 arba 2 punkto nukleorūgšties molekulę.

4. Vektorius, apimantis apibrėžties 1 arba 2 punkto nukleorūgšties molekulę arba apibrėžties 3 punkto geną.

5. Rekombinantinė ląstelė, turinti apibrėžties 4 punkto vektorių.

6. Rekombinantinė ląstelė pagal apibrėžties 5 punktą, kuri yra identifikuojama pagal tarptautinio depozito papildymo numerį Nr. FERM BP-5725.

7. Polipeptidas, sudarytas iš aminorūgščių sekos, kaip pateikta SEQ ID NO: 2.

8. Antikūnas, specifinis polipeptidui pagal apibrėžties 7 punktą, kur minėtas antikūnas yra antikūnas, parinktas iš grupės, susidedančios iš žiurkės antikūno, jūrų kiaulytės antikūno, triušio antikūno, chimerinio antikūno, humanizuoto antikūno ir žmogaus antikūno.

9. Antikūnas pagal apibrėžties 8 punktą, kur minėtas antikūnas yra monokloninis antikūnas, arba monokloninio antikūno dalis, kur dalis yra parinkta iš grupės, susidedančios iš F(ab')2, Fab' ir Fab.

10. Farmacinė kompozicija, apimanti antikūną pagal apibrėžties 8 arba 9 punktą arba monokloninio antikūno dalį, kaip apibūdinta apibrėžties 9 punkte, ir farmaciškai priimtiną nešiklį.

11. Antikūno pagal apibrėžties 8 arba 9 punktą arba monokloninio antikūno dalies, kaip apibūdinta apibrėžties 9 punkte, panaudojimas gamybai farmacinės kompozicijos, skirtos uždegiminių ligų gydymui arba minėtų ligų simptomų profilaktikai.

12. Antikūnus gaminanti ląstelė, kuri gamina monokloninį antikūną pagal apibrėžties 9 punktą.

---

(51) **Int.Cl.** ***C07K 14/715 (2006.01)***

(11) **1689777**
(13) T

(96) 04798163.4
(96) 2004 11 04

(97) 2006 08 16
(97) 2007 04 25

(86) PCT/EP2004/052807
(86) 2004 11 04
(87) WO 2005/049649
(87) 2005 06 02
(30) 517447 P, 2003 11 05, US
03104092, 2003 11 05, EP
(72) ROSSI, Mara, IT
ZIEGLER, Thierry, FR
VALOGNES, Laure, FR
(73) ARES TRADING S.A., 1170 Aubonne, CH
(74) Marija LENKUTIENĖ, 6, Patentinių paslaugų centras, UAB, J. Basanavičiaus g. 11/1, LT-03108 Vilnius, LT
(54) Su IL-18 besirišančio baltymo išgryninimo būdas
Apibrėžties punktai: 21, brėžiniai: 2
(57) 1. Hidrofobinės indukuoto krūvio chromatografijos panaudojimas išgryninto su IL-18 besirišančio baltymo (IL-18BP) gamybai.

2. Panaudojimas pagal apibrėžties 1 punktą, kur hidrofobinė indukuoto krūvio chromatografija yra atliekama ant 4-merkapto-etil-piridino (MEP) sorbento.

3. Panaudojimas pagal apibrėžties 1 arba 2 punktą, kur hidrofobinė indukuoto krūvio chromatografija yra naudojama derinyje su kitu etapu, parinktu iš imobilizuotų metalo jonų afininės chromatografijos, jonų mainų chromatografijos, hidrofobinių sąveikų chromatografijos ir atvirkštinių fazių chromatografijos.

4. Išgryninto IL-18BP gamybos būdas, apimantis skysčio skirstymo hidrofobinės indukuoto krūvio chromatografijos etapą.

5. Būdas pagal apibrėžties 4 punktą, kur hidrofobinė indukuoto krūvio chromatografija yra atliekama ant 4-merkapto-etil-piridino (MEP) sorbento.

6. Būdas pagal bet kurį apibrėžties 4 – 5 punktą, papildomai apimantis etapą, parinktą iš imobilizuotų metalo jonų afininės chromatografijos, jonų mainų chromatografijos, hidrofobinių sąveikų chromatografijos ir atvirkštinių fazių chromatografijos.

7. Būdas pagal apibrėžties 6 punktą, kur metalo jonų afininė chromatografija yra atliekama ant chelatinio sorbento.

8. Būdas pagal apibrėžties 6 punktą, kur jonų mainų chromatografija yra katijonų mainų chromatografija.

9. Būdas pagal apibrėžties 8 punktą, kur katijonų mainų chromatografija yra atliekama ant karboksimetilo (CM) sorbento.

10. Būdas pagal apibrėžties 6 punktą, kur hidrofobinių sąveikų chromatografija yra atliekama ant fenilo sorbento.

11. Būdas pagal apibrėžties 6 punktą, kur atvirkštinių fazių chromatografija yra atliekama ant polimerinio atvirkštinių fazių matrikso.

12. Būdas pagal apibrėžties 11 punktą, kur polimerinis atvirkštinių fazių matriksas yra atvirkštinių fazių ištaka 30 RPC.

13. Būdas pagal bet kurį apibrėžties 4 -12 punktą, apimantis etapus:
(a) Skysčio skirstymą metalo jonų afininės chromatografijos būdu;
(b) Metalo jonų afininės chromatografijos eliuato skirstymą hidrofobinės indukuoto krūvio chromatografijos būdu;
(c) Hidrofobinės indukuoto krūvio chromatografijos eliuato skirstymą katijonų mainų chromatografijos būdu;
(d) Katijonų mainų chromatografijos pratekėjusio skysčio skirstymą hidrofobinių sąveikų chromatografijos būdu;
(e) Hidrofobinių sąveikų chromatografijos eliuato skirstymą atvirkštinių fazių chromatografijos būdu.

14. Būdas pagal bet kurį ankstesnį apibrėžties punktą, papildomai apimantis vieną arba daugiau ultrafiltravimo etapų.

15. Būdas pagal bet kurį ankstesnį apibrėžties punktą, papildomai apimantis vieną arba daugiau filtravimo etapų virusų pašalinimui.

16. Būdas pagal bet kurį ankstesnį apibrėžties punktą, apimantis pradinės pagavos etapą.

17. Būdas pagal apibrėžties 16 punktą, kur pagavos etapas yra atliekamas stiprių anijonų mainų chromatografijos būdu.

18. Būdas pagal apibrėžties 17 punktą, kur pagavos etapas yra atliekamas ant ketvirtinio amonio (Q) sorbento.

19. Būdas pagal apibrėžties 17 punktą, kur pagavos etapas yra atliekamas ant TMAE sorbento.

20. Panaudojimas pagal bet kurį apibrėžties 1 – 3 punktą arba būdas pagal bet kurį apibrėžties 4 – 19 punktą, kur IL-18BP yra žmogaus rekombinantinis IL-18BP.

21. Panaudojimas pagal bet kurį apibrėžties 1 – 3 punktą arba būdas pagal bet kurį apibrėžties 4 – 19 punktą, kur skystis yra serumo neturintis ląstelių kultūros supernatantas.

---

(51) **Int.Cl.** ***C07K 16/28*** ***(2006.01)*** *(11)* **1263790**
G01N 33/577 ***(2006.01)*** *(13)* T
G01N 33/68 ***(2006.01)***
C12N 5/20 ***(2006.01)***
(96) 01912086.4
(96) 2001 03 08
(97) 2002 12 11
(97) 2007 05 16
(86) PCT/IL2001/000216
(86) 2001 03 08
(87) WO 2001/068710
(87) 2001 09 20
(30) 13502500, 2000 03 13, IL
13921700, 2000 10 23, IL
(72) YONAH, Nachum, IL
SUISSA, Dany, IL
BELZER, Ilana, IL
SMOLARSKY, Moshe, IL
ANTONETTI, Francesco, IT
DREANO, Michel, FR
(73) Applied Research Systems ARS Holding N.V., Curacao, AN
(74) Marija LENKUTIENĖ, 6, Patentinių paslaugų centras, UAB, J. Basanavičiaus g. 11/1, LT-03108 Vilnius, LT

(54) Monokloniniai antikūnai prieš žmogaus LDL receptorių, jų gavimo būdas ir panaudojimas
Apibrėžties punktai: 19, brėžiniai: 3

(57) 1. Monokloninis antikūnas, chimerinis antikūnas, pilnai humanizuotas antikūnas, anti-anti-ID antikūnas arba jų fragmentas, kuris specifiškai atpažįsta ir rišasi su žmogaus tirpiu LDL receptoriumi ir jo fragmentais, kuris gali inhibuoti hepatito C viruso replikaciją, ir kuris yra gaunamas imunizuojant gyvūnus žmogaus tirpiu LDLR+291, t.y. žmogaus tirpaus receptoriaus forma, apimančia žmogaus tirpaus LDLR sekos aminorūgščių seką nuo Asp+4 iki Glu+291, neskaitant monokloninio antikūno C7.

2. Monokloninis antikūnas pagal apibrėžties 1 punktą, kur monokloninis antikūnas yra gaminamas hibridomos klono 12.6, deponuoto CNCM Nr. 1-2390, klono 28, deponuoto CNCM Nr. 1-2391, klono 29.8, deponuoto CNCM Nr. 1-2392.

3. Monokloninis antikūnas pagal apibrėžties 1 punktą, ekspresuojamas hibridomos klono 12.6, deponuoto CNCM Nr. 1-2390.

4. Monokloninis antikūnas pagal apibrėžties 1 punktą, ekspresuojamas hibridomos klono 28, deponuoto CNCM Nr. 1-2391.

5. Monokloninis antikūnas pagal apibrėžties 1 punktą, ekspresuojamas hibridomos klono 29.8, deponuoto CNCM Nr. 1-2392.

6. Monokloninis antikūnas pagal apibrėžties 1 punktą, ekspresuojamas hibridomos klono 30, deponuoto CNCM Nr. 1-2393.

7. Monokloninis antikūnas pagal apibrėžties 1 punktą, ekspresuojamas hibridomos klono 50.30, deponuoto CNCM Nr. 1-2394.

8. Monokloninis antikūnas, pagal bet kurį vieną 1 - 7 apibrėžties punktą,

kuris priklauso imunoglobulinų izotipui IgG_1 arba IgM.

9. Hibridomos klonas 12.6, deponuotas CNCM Nr. 1-2390.

10. Hibridomos klonas 28, deponuotas CNCM Nr. 1-2391.

11. Hibridomos klonas 29.8, deponuotas CNCM Nr. 1-2392.

12. Hibridomos klonas 30, deponuotas CNCM Nr. 1-2393.

13. Hibridomos klonas 50.30, deponuotas CNCM Nr. 1-2394.

14. Žmogaus tirpaus LDLR aptikimo ir/arba kiekybinio įvertinimo būdas, apimantis panaudojimą monokloninio antikūnio pagal bet kurį vieną apibrėžties 1 - 8 punktą.

15. Monokloninio antikūno gamybos būdas, apimantis auginimą klonuotos hibridomos, apimančios blužnies ląstelę iš žinduolio, imunizuoto gerai išgrynintu žmogaus tirpiu LDLR+291, t.y. žmogaus tirpaus receptoriaus forma, apimančia žmogaus tirpaus LDLR sekos aminorūgščių seką nuo Asp+4 iki Glu+291, ir homogeninių ar heterogeninių limfocitų ląstelę skystoje terpėje arba žinduolio pilvo ertmėje, kad būtų sąlygos hibridomai gaminti ir kaupti monokloninį antikūną.

16. Žmogaus LDLR išgryninimo būdas, kuris apima medžiagos, turinčios neišgrynintą žmogaus LDLR, kontaktavimą su monokloniniu antikūnu pagal bet kurį vieną apibrėžties 1 - 8 punktą, arba su monokloniniu antikūnu, pagamintu apibrėžties 15 punkto būdu.

17. Hepatito C viruso replikacijos inhibicijos *in vitro* būdas, apimantis ląstelių kontaktavimą su monokloniniu antikūnu pagal apibrėžties 1 -8 punktus, prieš infekuojant jas hepatito C virusu, tam kad ląstelėse būtų inhibuota hepatito C viruso replikacija.

18. Monokloninio antikūno pagal apibrėžties 1 - 8 punktus panaudojimas gamybai medikamento, skirto hepatito C infekcijos gydymui.

19. Monokloninis antikūnas pagal apibrėžties 1 – 8 punktus, skirtas naudoti kaip medikamentas.

---

(51) **Int.Cl. *C12N 9/10 (2006.01)*** *(11)* **1230373**
(13) T

(96) 00976522.3
(96) 2000 11 10

(97) 2002 08 14
(97) 2007 02 07

(86) PCT/SE2000/002216
(86) 2000 11 10
(87) WO 2001/034814
(87) 2001 05 17
(30) 99850169, 1999 11 12, EP
164859 P, 1999 11 12, US
(72) BANAS, Antoni, PL
SANDAGER, Line, DK
STAHL, Ulf, SE
DAHLQVIST, Anders, SE
LENMAN, Marit, SE
RONNE, Hans, SE
STYMNE, Sten, SE
(73) BASF Plant Science GmbH, 67056 Ludwigshafen, DE
(74) Marius JAKULIS - JASON, 3, AAA Baltic Service Company, Jasinskio g. 16B, Biurų centras Victoria, LT-01112 Vilnius, LT

(54) Fermentų klasės ir jos koduojamų genų panaudojimas aliejaus kiekio padidinimui transgeniniuose organizmuose
Apibrėžties punktai: 11, brėžiniai: 2

(57) 1. Būdas aliejaus kiekio aliejų produkuojančiuose augaluose padidinimui, apimantis: transformavimą minėtų augalų nukleotidų seka taip, kad minėtas organizmas ekspresuoja fermentą, kuris katalizuoja riebalų rūgšties pernešimą nuo acil-CoA prie diacilglicerolio triacilglicerolio (TAG) gamybai ir kur minėtas fermentas apima SEQ ID Nr. 2.

2. Būdas pagal 1 punktą, kur minėta nukleotidų seka apima SEQ ID Nr. 1.

3. Būdas pagal 2 punktą, kur minėta nukleotidų seka yra iš *Saccharomyces cerevisiae* ARE1 geno.

4. Būdas pagal bet kurį 1-3 punktą, kur minėta nukleotidų seka yra įvedama rekombinantine DNR technologija.

5. Transgeninis augalas, apimantis plazmidę arba genomą, turintį nukleotidų seką, koduojančią fermentą, kuris katalizuoja riebalų rūgšties pernešimą nuo acil-CoA prie diacilglicerolio triacilglicerolio

(TAG) gamybai, kur minėta nukleotidų seka yra gauta iš SEQ ID Nr. 1 arba *Saccharomyces cerevisiae* ARE1 geno ir minėta nukleotidų seka koduoja fermentą, turintį aminorūgščių seką, apimančią SEQ ID Nr. 2.

6. Transgeninis augalas pagal 5 punktą, kur minėtas augalas yra žemės ūkio augalas.

7. Transgeninis augalas pagal 6 punktą, kur minėtas augalas yra aliejinė kultūra.

8. Transgeninis augalas pagal bet kurį 5-7 punktą, kur minėta nukleotidų seka yra ekspresuojama, kontroliuojant atsargas kaupiančio organo specifiniam promotoriui.

9. Transgeninis augalas pagal 8 punktą, kur minėta nukleotidų seka yra ekspresuojama kontroliuojant sėklų specifiniam promotoriui.

10. Aliejaus kiekio padidinimo būdas aliejų produkuojančiuose organizmuose, apimantis: transformavimą minėto organizmo, parinkto iš grupės, susidedančios iš *Arabidopsis* ir mielių, nukleotidų seka, apimančia SEQ ID Nr. 1 arba ARE1geną taip, kad minėtas organizmas ekspresuoja fermentą ir katalizuoja riebalų rūgšties pernešimą nuo acil-CoA prie diacilglicerolio triacilglicerolio (TAG) gamybai, kur minėtas fermentas apima aminorūgščių seką SEQ ID Nr. 2.

11. Aliejaus kiekio padidinimo būdas aliejų produkuojančiuose augaluose, apimantis: transformavimą minėtų augalų nukleotidų seka, apimančia SEQ ID Nr. 1 arba ARE1 genu taip, kad minėtas organizmas ekspresuoja fermentą ir katalizuoja riebalų rūgšties pernešimą nuo acil-CoA prie diacilglicerolio triacilglicerolio (TAG) gamybai, kur minėtas fermentas apima aminorūgščių seką SEQ ID Nr. 2.

---

(51) **Int.Cl.** ***C12N 15/31*** ***(2006.01)***
C12N 15/57 ***(2006.01)***
C12N 15/53 ***(2006.01)***
C12N 15/56 ***(2006.01)***
C12N 15/61 ***(2006.01)***
C12N 1/21 ***(2006.01)***
A61K 39/09 ***(2006.01)***
C12Q 1/37 ***(2006.01)***
C12Q 1/32 ***(2006.01)***
C12Q 1/34 ***(2006.01)***
C12Q 1/533 ***(2006.01)***
G01N 33/68 ***(2006.01)***
C07K 16/12 ***(2006.01)***
A61K 48/00 ***(2006.01)***
(11) **1141308**
(13) T
(96) 99962422.4
(96) 1999 12 22
(97) 2001 10 10
(97) 2007 02 07
(86) PCT/GB1999/004377
(86) 1999 12 22
(87) WO 2000/037646
(87) 2000 06 29
(30) 9828359, 1998 12 22, GB
9828353, 1998 12 22, GB
9828352, 1998 12 22, GB
9828355, 1998 12 22, GB
9828354, 1998 12 22, GB
9828349, 1998 12 22, GB
9828345, 1998 12 22, GB
9828350, 1998 12 22, GB
9828357, 1998 12 22, GB
9828356, 1998 12 22, GB
9900084, 1999 01 04, GB
9900082, 1999 01 04, GB
9900085, 1999 01 04, GB
9900086, 1999 01 04, GB
9900083, 1999 01 04, GB
9901916, 1999 01 28, GB
9901922, 1999 01 28, GB
(72) HUGHES, Martin John Glenton, GB
SANTANGELO, J. D. c/o Microsciences Limited, GB
LANE, Jonathan Douglas Microscience Limited, GB
EVEREST, Paul, GB
FELDMAN, Robert Microscience Limited, GB
MOORE, Joanne Christine Microscience Limited, GB
WILSON, Rebecca Kerry, GB
DOBSON, Richard James, GB
DOUGAN, Gordon, GB
(73) Microscience Limited, Wokingham, Berkshire RG41 5TU, GB
(74) Marius JAKULIS - JASON, 3, AAA Baltic Service Company, Jasinskio g. 16B, Biurų centras Victoria, LT-01112 Vilnius, LT
(54) B grupės streptokokų baltymai ir jų panaudojimas
Apibrėžties punktai: 9, brėžiniai: 0
(57) 1. Peptidas, apimantis aminorūgščių seką, apibrėžtą kaip SEQ ID Nr. 23, arba jo homologas arba jo fragmentas, kur minėtas homologas arba fragmentas geba gaminti antikūnus, gimiringus minėtam peptidui, skirtus terapiniam panaudojimui.

2. Peptidas pagal 1 punktą, apimantis aminorūgščių seką, apibrėžtą kaip SEQ ID Nr. 23.

3. Polinukleotidas, koduojantis peptidą, pagal 1 arba 2 punktą, skirtas terapiniam panaudojimui.

4. Vakcina, apimanti peptidą pagal 1 arba 2 punktą.

5. Panaudojimas produkto pagal bet kurį 1-3 punktą, potencialių veikliųjų medžiagų atrankai arba virulentiškumo nustatymui.

6. Panaudojimas produkto pagal bet kurį 1-3 punktą gamybai medikamento, skirto panaudoti B grupės streptokokinių mikroorganizmų infekcijos gydymui arba prevencijai.

7. Panaudojimas pagal 6 punktą, kai infekcija yra židininė infekcija.

8. Panaudojimas pagal 6 punktą, kai infekcija yra šlapimo trakto infekcija.

9. Antikūnas, nukreiptas prieš peptidą pagal 1 arba 2 punktą.

---

(51) **Int.Cl.** ***C12N 15/53*** ***(2006.01)***
C12N 9/02 ***(2006.01)***
C12P 7/64 ***(2006.01)***
(11) **1309698**
(13) T
(96) 01955872.5
(96) 2001 07 19
(97) 2003 05 14
(97) 2007 04 18

(86) PCT/US2001/022790
(86) 2001 07 19
(87) WO 2002/008269
(87) 2002 01 31
(30) 219833 P, 2000 07 21, US
(72) CAHOON, Edgar, B., US
(73) E.I. DU PONT DE NEMOURS AND COMPANY, Wilmington, Delaware 19898, US
(74) Marius JAKULIS - JASON, 3, AAA Baltic Service Company, Jasinskio g. 16B, Biurų centras Victoria, LT-01112 Vilnius, LT
(54) Citochromo P450 fermentas, susijęs su delta-12-epoksi grupėmis augalų riebalų rūgštyse
Apibrėžties punktai: 18, brėžiniai: 0
(57) 1. Izoliuotas polinukleotidas, apimantis seką, parinktą iš grupės, susidedančios iš:
(a) pirmosios nukleotidų sekos, koduojančios polipeptidą, kuris yra citochromo P450 fermentas, susijęs su delta-12-epoksi riebalų rūgščių sinteze, kur minėtas polipeptidas turi mažiausiai 50 % identiškumą, pagrįstą Clustal sulyginimo metodu, kai lyginama su SEQ ID Nr. 2 polipeptidu; ir
(b) antrosios nukleotidų sekos, apimančios pirmosios nukleotidų sekos komplementą.

2. Izoliuotas polinukleotidas pagal 1 punktą, kur
(a) dalyje polipeptidas turi mažiausiai 55 % identiškumą, pagrįstą Clustal sulyginimo metodu, kai lyginama su SEQ ID Nr. 2 polipeptidu.

3. Izoliuotas polinukleotidas pagal 1 punktą, kur
(a) dalyje polipeptidas turi mažiausiai 60 % identiškumą, pagrįstą Clustal sulyginimo metodu, kai lyginama su SEQ ID Nr. 2 polipeptidu.

4. Izoliuotas polinukleotidas pagal 1 punktą, kur
(a) dalyje polipeptidas turi mažiausiai 65 % identiškumą, pagrįstą Clustal sulyginimo metodu, kai lyginama su SEQ ID Nr. 2 polipeptidu.

5. Izoliuotas polinukleotidas pagal 1 punktą, kur
(a) dalyje polipeptidas turi mažiausiai 70 % identiškumą, pagrįstą Clustal sulyginimo metodu, kai lyginama su SEQ ID Nr. 2 polipeptidu.

6. Izoliuotas polinukleotidas pagal 1 punktą, kur
(a) dalyje polipeptidas turi mažiausiai 75 % identiškumą, pagrįstą Clustal sulyginimo metodu, kai lyginama su SEQ ID Nr. 2 polipeptidu.

7. Izoliuotas polinukleotidas pagal 1 punktą, kur
(a) dalyje polipeptidas turi mažiausiai 80 % identiškumą, pagrįstą Clustal sulyginimo metodu, kai lyginama su SEQ ID Nr. 2 polipeptidu.

8. Izoliuotas polinukleotidas pagal 1 punktą, kur
(a) dalyje polipeptidas turi mažiausiai 85 % identiškumą, pagrįstą Clustal sulyginimo metodu, kai lyginama su SEQ ID Nr. 2 polipeptidu.

9. Izoliuotas polinukleotidas pagal 1 punktą, kur
(a) dalyje polipeptidas turi mažiausiai 90 % identiškumą, pagrįstą Clustal sulyginimo metodu, kai lyginama su SEQ ID Nr. 2 polipeptidu.

10. Izoliuotas polinukleotidas pagal 1 punktą, kur
(a) dalyje polipeptidas turi mažiausiai 95 % identiškumą, pagrįstą Clustal sulyginimo metodu, kai lyginama su SEQ ID Nr. 2 polipeptidu.

11. Chimerinis darinys, apimantis izoliuotą polinukleotidą pagal bet kurį 1-10 punktą, funkciškai sujungtas su bent viena tinkama reguliatorine seka.

12. Izoliuota ląstelė-šeimininkė, apimati chimerinį darinį pagal 11 punktą.

13. Izoliuota ląstelė-šeimininkė, apimati izoliuotą polinukleotidą pagal bet kurį 1-10 punktą.

14. Ląstelė-šeimininkė pagal 13 punktą, kur ląstelė-šeimininkė parinkta iš grupės, susidedančios iš mielių, bakterijų ir augalų.

15. Izoliuoto polinukleotido, kuris veikia delta-12-epoksi riebalų rūgščių lygį ląstelėje-šeimininkėje, parinkimo būdas, kur būdas apima pakopas:
(a) pagaminimą izoliuoto polinukleotido, apimančio polinukleotido seką pagal bet kurį 1-10 punktą;
(b) izoliuoto polinukleotido įvedimą į ląstelę-šeimininkę;
(c) delta-12-epoksi riebalų rūgščių buvimo arba nebuvimo (b) pakopos ląstelėje-šeimininkėje nustatymą.

16. Būdas pagal 15 punktą, kur izoliuotas nukleotidas susideda iš SEQ ID Nr. 1 nukleotidų sekos.

17. Nukleino rūgšties fragmento, koduojančio citochromo P450 fermentą, susijusį su delta-12-epoksi riebalų rūgščių sinteze, gavimo būdas, apimantis pakopas:
(a) zondavimą kDNR arba genų bibliotekos izoliuotu polinukleotidu, apimančiu nukleotidų seką SEQ ID Nr. 1 ir šios nukleotidų sekos komplementą;
(b) identifikavimą DNR klono, kuris hibridizuojasi su (a) pakopos polinukleotidu arba jo komplementu;
(c) identifikuoto DNR klono išskyrimą; ir
(d) sekvenavimą kDNR arba genomo fragmento, kuris apima izoliuotą DNR kloną.

18. Delta-12-epoksi riebalų rūgščių gamybos būdas ląstelėje-šeimininkėje, kuris apima:
(a) ląstelės-šeimininkės transformavimą chimeriniu dariniu pagal 11 punktą;
(b) (a) pakopos transformuotų ląstelių-šeimininkių auginimą; ir
(c) delta-12-epoksi riebalų rūgščių buvimo arba nebuvimo (b) pakopos ląstelėje-šeimininkėje nustatymą.

---

(51) **Int.Cl.** ***C12Q 1/68*** ***(2006.01)*** *(11)* **1565573**
C12N 15/11 *(2006.01)* *(13)* T
(96) 03775414.0
(96) 2003 11 19
(97) 2005 08 24
(97) 2007 03 21
(86) PCT/FI2003/000888
(86) 2003 11 19
(87) WO 2004/046379
(87) 2004 06 03
(30) 20022064, 2002 11 19, FI
(72) ROTH, Stina, FI
JALAVA, Jari, FI
NIKKARI, Simo, FI
(73) Mobidiag Oy, 00290 Helsinki, FI
(74) Reda ŽABOLIENĖ, 7, Advokatės Redos Žabolienės kontora METIDA, Verslo centras VERTAS, Gynėjų g. 16, LT-01109 Vilnius, LT

(54) Nukleorūgščių zondai ir plataus spektro pradmenys iš topoizomerazės genų sričių ir būdai, kuriuose jie yra naudojami
Apibrėžties punktai: 19, brėžiniai: 0

(57) 1. Infekcijas sukeliančių bakterijų rūšių aptikimo ir identifikavimo iš klinikinio mėginio diagnostikos būdas, b e s i s k i r i a n t i s :
a) DNR, išskirtos iš minėto klinikinio mėginio, amplifikavimu, naudojant DNR pradmenų mišinį, kuris apima sekas, kurios hibridizuojasi su sekomis, kurios kilusios iš sukeliančių minėtas infekcijas bakterijų rūšių genų, koduojančių topoizomerazes, ypatingai *gyrB/parE*, konservatyviųjų sričių, kur minėtos sekos apima SEQ ID Nr: 76 ir 77, arba su jų komplementariosiomis sekomis;
b) amplifikuotos DNR kontaktavimu su oligonukleotidų zondo sekų, kurios hibridizuojasi normaliose hibridizacijos sąlygose su hiper-variabiliomis sritimis, esančiomis netoli minėtų sukeliančių infekcijas bakterijų rūšių genų, koduojančių topoizomerazes, ypatingai *gyrB/parE*, konservatyviųjų sričių, pageidaujamu deriniu, kur minėtos sekos yra specifinės bakterijų rūšiai minėtose hibridizacijos sąlygose, ir
c) įmanomo hibridizacijos komplekso susidarymo nustatymu.

2. Diagnostikos būdas pagal 1 punktą, b e s i s k i r i a n t i s tuo, kad minėtos infekcijas sukeliančios bakterijų rūšys yra bakterijų rūšys, kurios sukelia kvėpavimo takų infekcijas.

3. Diagnostikos būdas pagal 1 arba 2 punktą, b e s i s k i r i a n t i s tuo, kad minėta hiper-variabili sritis yra hiper-variabili sritis geno, kuoduojančio *gyrB* ir/arba *parE* baltymą, iš bakterijų rūšių, parinktų iš *Streptococcus pneumoniae*, *Streptococcus pyogenes*, *Chlamydia pneumoniae*, *Mycoplasma pneumoniae*, *Haemophilus influenzae*, *Staphylococcus aureus*, *Pseudomonas aeruginosa*, *Neisseria gonorrhoeae*, *Escherichia coli*, *Moraxella catarrhalis*, *Legionella pneumophila* ir *Fusobacterium necrophorum*.

4. Diagnostikos būdas pagal bet kurį iš 1–3 punktų, b e s i s k i r i a n t i s tuo, kad oligonukleotidų zondo sekų, naudojamų b) pakopoje, ilgis yra 15–30, geriau 20–30, geriausiai 21–25 nukleorūgštys.

5. Diagnostikos būdas pagal bet kurį iš 1–4 punktų, b e s i s k i r i a n t i s tuo, kad minėtas oligonukleotidų zondo sekų derinys apima visą arba dalį SEQ ID Nr: 1–69 ir/arba jos komplementarias sekas.

6. Diagnostikos būdas pagal 5 punktą, b e s i s k i r i a n t i s tuo, kad minėtas oligonukleotidų zondo sekų derinys apima visas SEQ ID Nr: 1–69.

7. Diagnostikos būdas pagal bet kurį iš 1–6 punktų, b e s i s k i r i a n t i s tuo, kad minėtas oligonukleotidų zondo sekų derinys yra surištas su kietu nešikliu.

8. Diagnostikos būdas pagal 1 punktą, b e s i s k i r i a n t i s tuo, kad a) pakopoje iš klinikinio mėginio išskirta DNR yra amplifikuota, naudojant polimerazės grandininę reakciją (PCR) ir b) pakopoje amplifikuota DNR kontaktuoja su specifinių bakterijų rūšių oligonikleotidų zondais, surištais su kietu nešikliu.

9. Diagnostikos būdas pagal 7 arba 8 punktą, b e s i s k i r i a n t i s tuo, kad minėtas kietas nešiklis yra apdorotas stiklas.

10. Diagnostikos būdas pagal 1 punktą, b e s i s k i r i a n t i s tuo, kad a) pakopoje išskirtos iš klinikinio mėginio DNR amplifikacijoje yra naudojami tinkami žymėti nukleotidai, siekiant gauti aptinkamą tikslinę grandinę.

11. Diagnostikos būdas pagal 10 punktą, b e s i s k i r i a n t i s tuo, kad amplifikuota ir pasirinktinai žymėta tikslinė DNR b) pakopoje kontaktuoja su kietu nešikliu, su kuriuo yra surišti visi specifiniai bakterijų rūšims oligonukleotidų zondai SEQ ID Nr: 1–69 ir/arba jų komplementarios sekos.

12. Diagnostikos būdas pagal 10 punktą, b e s i s k i r i a n t i s tuo, kad amplifikuota ir pasirinktinai žymėta tikslinė DNR b) pakopoje kontaktuoja su kietu nešikliu, su kuriuo yra surištos specifinės oligonukleotidų zondų sekos, aptinkančios vieną specifinių bakterijų rūšį arba kelias specifinių bakterijų rūšis, sukeliančias infekcijas, kur minėtos sekos yra parinktos iš SEQ ID Nr: 1–4 ir 61–65 *Streptococcus pneumoniae*, 5–7 ir 56–60 *Streptococcus pyogenes*, 8–14 *Chlamydia pneumoniae*, 15–16 ir 66–69 *Mycoplasma pneumoniae*, 17–20 *Haemophilus influenzae*, 21–25 ir 51–55 *Staphylococcus aureus*, 26–29 *Pseudomonas aeruginosa*, 30–33 *Neisseria gonorrhoeae*, 34–38 *Escherichia coli*, 39–42 *Moraxella catarrhalis*, 43–47 *Legionella pneumophila* ir 48–50 *Fusobacterium necrophorum* ir/arba jų komplementarių sekų.

13. Diagnostikos būdas pagal bet kurį iš 1–12 punktų, b e s i s k i r i a n t i s tuo, kad c) pakopoje yra naudojama mikrogardelių technologija.

14. DNR pradmenų mišinys, b e s i s k i r i a n t i s tuo, kad apima sekas, kurios hibridizuojasi su konservatyviomis sekomis, kurios kilusios iš sukeliančių infekcijas bakterijų rūšių, ypatingai kvėpavimo takų infekcijas sukeliančių bakterijų rūšių, genų, koduojančių topoizomerazes, ypatingai *gyrB/parE* baltymus, kur minėtas mišinys apima SEQ ID Nr: 76 ir 77 ir/arba reversines, arba jų komplementarias sekas.

15. Oligonukleotidų seka, tinkama panaudoti infekciją sukeliančių bakterijų rūšių diagnozavimui, b e s i s k i r i a n t i tuo, kad ji hibridizuojasi, esant normalioms hibridizacijos sąlygoms, su hiper-variabilia srities seka, kuri yra specifinė bakterijų rūšiai ir yra arti konservatyvių sričių genų, koduojančių topomerazes, ypatingai gyrB ir/arba parE baltymus, kur minėta oligonukleotidų seka yra viena iš SEQ ID Nr:1–69 ir/arba jų komplementarios sekos.

16. Oligonukleotidų zondo sekų derinys, tinkamas panaudoti infekciją sukeliančių bakterijų rūšių diagnozavimui, b e s i s k i r i a n t i s tuo, kad apima bet kurį SEQ ID Nr:1–69 ir/arba jų komplementarių sekų derinį.

17. Oligonukleotidų zondų derinys pagal 16 puntą b e s i s k i r i a n t i s tuo, kad jis apima visas SEQ ID Nr:1–69.

18. Oligonukleotidų zondų derinio pagal 16 arba 17 punktą panaudojimas infekciją sukeliančių bakterijų rūšių aptikimui, identifikavimui arba klasifikavimui.

19. Diagnostikos rinkinys, skirtas panaudoti infekciją sukeliančių bakterijų, ypatingai tų, kurios sukelia kvėpavimo takų infekcijas, diagnozavimui b e s i s k i r i a n t i s tuo, kad jis apima:
a) DNR pradmenų mišinį, apimantį sekas, kurios hibridizuojasi su infekcijas sukeliančių bakterijų rūšių, ypatingai kvėpavimo takų infekcijas sukeliančių bakterijų rūšių, genų, koduojančių topoizomerazes, ypatingai gyrB ir/arba parE baltymus, pastovių sričių sekomis, kur minėtas mišinys apima SEQ ID Nr:76 ir 77 ir/arba jų komplementarias sekas, kaip aprašyta išradime aukščiau,
b) specifinių bakterijų rūšių oligonukleotidų zondo sekų derinį, pasirinktinai surištą su kietu nešikliu, apimantį bet kurį SEQ ID Nr:1–69 ir/arba reversinių, arba jų komplementarių sekų derinį,
c) pozityvias ir pasirinktinai negatyvias kontrolinio zondo sekas, ir pasirinktinai
d) reagentus, būtinus amplifikacijos, hibridizacijos, gryninimo, plovimo ir/arba aptikimo pakopose.

---

(51) **Int.Cl.** ***D06F 29/00 (2006.01)*** *(11)* **1327017**
(13) T
(96) 01967384.7
(96) 2001 09 14
(97) 2003 07 16
(97) 2007 03 14
(86) PCT/FI2001/000798
(86) 2001 09 14
(87) WO 2002/022935
(87) 2002 03 21
(30) 20002037, 2000 09 15, FI
(72) NIEMI, Pekka, FI
ROIHA, Jukka, FI
(73) Lindström OY, 00581 Helsinki, FI
(74) Liudmila GERASIMOVIČ, 9, Į "Liudmila Gerasimovič, Patentinis patikėtinis", Vingrių g. 13-42, LT-01141 Vilnius, LT
(54) Tekstilės pramoninio plovimo mašinos modulio sukūrimo būdas ir mašinos modulis
Apibrėžties punktai: 8, brėžiniai: 6
(57) 1. Tekstilės pramoninio plovimo mašinos modulio sukūrimo būdas, kuriame vieną prie kitos prijungia: dvi ar daugiau plovimo mašinas (1, 2, 3, 14, 15), galutinio apdorojimo įrenginius (4, 5, 16, 17) plovimo vandens ir skalavimo vandens vamzdžius (12, 22), būtinus filtrus, valdymo paneles ir pagrindinį paskirstymo pultą, b e s i s k i r i a n t i s tuo, kad plovimo mašinos (1, 2, 3, 14, 15), galutinio apdorojimo įrenginiai (4, 5, 16, 17) plovimo vandens ir skalavimo vandens vamzdžiai (12, 22), filtrai (8, 17), valdymo panelės (10, 20) ir pagrindinis paskirstymo pultas (6, 19) yra sumontuoti komplektiniame bloke ant mašinos pagrindo (13, 23), kad sudarytų vieną mašinos modulį, kurį transportuoja prie panaudojimo vietos iš anksto sumontuotame būvyje, iš anksto atlikus kontrolinius bandymus ir patikrinimus.

2. Būdas pagal 1 punktą, b e s i s k i r i a n t i s tuo, kad mašinos modulio bloką sumontuoja ant tinkamo mašinos pagrindo (13, 23) gabenimo konteineryje.

3. Būdas pagal 1 punktą, b e s i s k i r i a n t i s tuo, kad mašinos modulio bloką sumontuoja ant gabenimo konteinerio pagrindo (13, 23).

4. Mašinos modulis, skirtas tekstilės pramoniniam plovimui, b e s i s k i r i a n t i s tuo, kad mašinos modulis, turi dvi arba daugiau plovimo mašinų (1, 2, 3, 14, 15), galutinio apdorojimo įrenginius (4, 5, 16, 17), vandens apdorojimo ir cirkuliavimo sistemą, valdymo sistemą (10, 20) ir pagrindinį paskirstymo pultą (6, 19), kurie visi yra sumontuoti ant mašinos pagrindo (13, 23), kad sudarytų vieną mašinos modulį.

5. Mašinos modulis pagal 4 punktą, skirtas tekstilės plovimui, b e s i s k i r i a n t i s tuo, kad mašinos modulis turi plovimo mašinas (1, 2, 3) tekstilės skalbimui, galutinio apdorojimo įrenginius (4, 5), skirtus tekstilės galutiniam apdorojimui, valdymo paneles (10), pagrindinį paskirstymo pultą (6), kompresorių (7), filtro talpas ir siurblius (8) ir vandens minkštinimo mazgą (9).

6. Mašinos modulis pagal 4 punktą, skirtas kilimų plovimui ir galutiniam apdorojimui, b e s i s k i r i a n t i s tuo, kad mašinos modulis, turi plovimo mašinas (14, 15), skirtas kilimų plovimui, galutinio apdorojimo įrenginius (16), skirtas kilimų galutiniam apdorojimui, valdymo paneles (20), pagrindinį paskirstymo pultą (19), filtrą smėlio atskyrimui nuo skalavimo vandens ir cirkuliacinius siurblius, o taip pat vandens minkštinimo mazgą (18).

7. Mašinos modulis pagal 4-6 punktus, b e s i s k i r i a n t i s tuo, kad vandens rezervuaras (11, 21) įtaisytas viršutinėje mašinos modulio dalyje, geriausiai virš plovimo mašinų.

8. Mašinos modulis pagal 7 punktą, b e s i s k i r i a n t i s tuo, kad vandens rezervuaras (11, 21) yra padalintas pertvaromis į rezervuarus, skirtus tiekiamam vandeniui ir cirkuliacijos vandeniui.

---

(51) **Int.Cl.** ***E04F 15/02 (2006.01)*** ***E04F 15/04 (2006.01)*** *(11)* **1585876**
(13) T
(96) 03786458.4
(96) 2003 12 28
(97) 2005 10 19
(97) 2007 02 28
(86) PCT/PL2003/000147
(86) 2003 12 28
(87) WO 2004/059104
(87) 2004 07 15
(30) 2358084, 2002 12 31, PL
(72) KONSTANCZAK, Marek, PL
(73) "Barlinek" S.A., 25-528 Kielce, PL
(74) Stanislava TELEIŠIENĖ, 31, UAB "Brainera", Savanorių pr. 217, LT-02300 Vilnius, LT
(54) Grindų plokštė
Apibrėžties punktai: 16, brėžiniai: 14
(57) 1. Grindų plokštė (1), esanti stačiakampės lentelės formos, kuri mažiausiai prie dviejų priešingų pusių turi sukabinimo dalis, kurios vienoje pusėje yra liežuvėlio (6) formos ir priešingoje pusėje yra įlaido (5) formos, be to, tos dalys (5, 6) turi iškyšos (7) formos integruotas mechanines fiksavimo priemones, esančias liežuvėlio (6) apačioje ir nukreiptas žemyn, ir briauną (8), ribojančią įlaidą (5), minėta briauna yra

suformuota per medžiagos išplėtimą išilgai įlaido (5) krašto ir turi pirmąjį atraminį paviršių (9), nuožulnų plokštės (1) plokštumos atžvilgiu ir nukreiptą žemyn, pirmasis briaunos (8) atraminis paviršius (9) prie įlaido krašto yra įgaubtas ir lenktas pirmuoju spinduliu (r_1), kurio pradžios taškas yra ant plokštės (1) įlaidinės keteros aukščiausios dalies viršutinio krašto, ir liežuvėlio (6) iškyšos forma (7) yra skerspjūvyje apvalios formos sektorius su trečiuoju (r_3) spinduliu, kuris yra trumpesnis negu pirmasis spindulys (r_1), b e s i s k i r i a n t i tuo, kad
briaunos (8) apatinė dalis turi antrąjį atraminį paviršių (9'), nuožulnų į vertikalią plokštumą pirmuoju aštriu kampu (α),
kad plokštės apatinė dalis prie plokštės liežuvėlio formos keteros turi trečiąjį atraminį paviršių (9"), nuožulnų į vertikalią plokštumą minėtu pirmuoju aštriu kampu (α);
ir kad antrasis ir trečiasis paviršiai (9'(9") yra nuožulnūs į vertikalią plokštumą tokia pačia kryptimi.

2. Grindų plokštė pagal 1 punktą, b e s i s k i r i a n t i tuo, kad trečiojo spindulio (r_3) santykis su pirmuoju spinduliu (r_1) yra lygus apie 1(3.

3. Grindų plokštė pagal 1 punktą, b e s i s k i r i a n t i tuo, kad pirmasis kampas (α) yra apytikriai lygus 30°.

4. Grindų plokštė pagal 1 punktą, b e s i s k i r i a n t i tuo, kad įduba (10) yra suformuota išilgai įlaido ilgiausios atšakos, išdėstytos arti briaunos (8), minėta įduba turi įgaubtą vidinį paviršių, išlenktą antruoju spinduliu (r_2), kuris yra ilgesnis už pirmąjį spindulį (r_1).

5. Grindų plokštė pagal 4 punktą, b e s i s k i r i a n t i tuo, kad pirmojo spindulio (r_1) santykis su antruoju spinduliu (r_2) yra apytikriai lygus 1(1,5.

6. Grindų plokštė pagal 1 punktą, b e s i s k i r i a n t i tuo, kad ji turi mažiausiai vieną išilginį įlaidą (15), kuris yra išdėstytas apačioje ir driekiasi nuo plokštės apačios.

7. Grindų plokštė pagal 1 punktą, b e s i s k i r i a n t i tuo, kad briaunos (8) atraminis paviršius (9), arčiau briaunos viršutinės keteros pereina į plokščią paviršių, kuris yra palinkęs vertikalios plokštumos atžvilgiu prie antrojo aštraus kampo (β), formuodamas snapelį (16).

8. Grindų plokštė pagal 7 punktą, b e s i s k i r i a n t i tuo, kad antrasis aštrus kampas (β) yra apytikriai lygus 15°.

9. Grindų plokštė pagal 7 punktą, b e s i s k i r i a n t i tuo, kad antrasis įdubos (10) vidinis paviršius (17) apatinėje įlaido (5) atšakoje yra plokščias ir palinkęs į horizontalią plokštumą trečiuoju aštriu kampu (γ), kur antroji vidinė plokštuma (17), arti įlaido (5) pereina į atsišakojimą (18) su plokščiu paviršiumi, palinkusiu į vertikalią plokštumą ketvirtuoju aštriu kampu (δ).

10. Grindų plokštė pagal 9 punktą, b e s i s k i r i a n t i tuo, kad trečiasis aštrus kampas (γ) yra lygus apytiksliai 20° ir ketvirtasis aštrus kampas (δ) yra apytikriai lygus 38°.

11. Grindų plokštė pagal 1 arba 9 punktą, b e s i s k i r i a n t i tuo, kad atraminis paviršius (9) yra numatytas su išilgine įduba, skersiniame pjūvyje turinčia lovelio (19) formą, kurio paviršius yra įgaubtas ir išlenktas trečiuoju spinduliu (r_3), kuris yra lygus apvalios iškyšos (7) spinduliui.

12. Grindų plokštė pagal 9 punktą, b e s i s k i r i a n t i tuo, kad antroji vidinė plokštuma (17) yra plokščia ir pasvirusi horizontaliosios plokštumos atžvilgiu trečiuoju aštriu kampu (γ) ir, kad ši plokštuma šalia įlaido (5) pasisuka į atsišakojimą (18), plokščiu paviršiumi ketvirtuoju aštriu kampu (δ) pasvirdama vertikalios plokštumos atžvilgiu.

13. Grindų plokštė pagal 12 punktą, b e s i s k i r i a n t i tuo, kad trečiasis aštrus kampas (γ) yra apytikriai lygus 20°, tuo tarpu ketvirtasis aštrus kampas (δ) yra lygus apytikriai 38°.

14. Grindų plokštė pagal 1 punktą, b e s i s k i r i a n t i tuo, kad ji yra pagaminta iš medienos arba iš medienos sluoksnių pavidalo klijuotų darinių medžiagos.

15. Grindų plokštė pagal 1 arba 7 arba 9 arba 11 punktą, b e s i s k i r i a n t i tuo, kad ant plokštės vienos keteros trumposios pusės yra numatyta briauna su grioveliu, skerspjūvyje beveik stačiakampės formos, kurio apatinė atšaka turi trikampę įdubą (14), tuo tarpu grindų plokštė priešingoje pusėje yra pagaminta su antruoju liežuvėliu (11) pusiau stačiakampės formos, kuris yra aprūpintas antrąja iškyša (12), kuri turi tokią pačią trikampio formą kaip apatinėje dalyje.

16. Grindų plokštė pagal 1 punktą, b e s i s k i r i a n t i tuo, kad liežuvėlis (6) turi nesimetrinio trapezoido formą.

Europos patentai paskelbti pagal Lietuvos Respublikos patentų įstatymo 59(3) straipsnį

(51) **Int.Cl.** ***C07D 223/16 (2006.01)*** (11) **1589005**
(96) 05290381.2
(96) 2005 02 21 (97) 2005 10 26
(97) 2007 03 28
(30) 0403830, 2004 04 13, FR
(72) Lerestif, Jean-Michel, FR
Lecouve, Jean-Pierre, FR
Souvie, Jean-Claude, FR
Brigot, Daniel, FR
Horvath, Stéphane, FR
Auguste, Marie-Noelle, FR
Damien, Gérard, FR
(73) Les Laboratoires Servier, 92415 Courbevoie Cédex, FR
(74) Reda ŽABOLIENĖ, 7, Advokatės Redos Žabolienės kontora METIDA, Verslo centras VERTAS, Gynėjų g. 16, LT-01109 Vilnius, LT
(54) Ivabradino ir jo farmaciškai priimtinų rūgščių adityvinių druskų sintezės būdas
Apibrėžties punktai: 18, brėžiniai: 0
(57) 1. Ivabradino, kurio formulė (I):

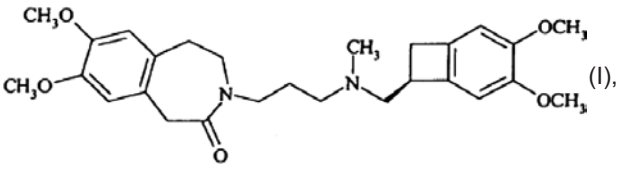
(I),

arba 3-{3-[{[(7S)-3,4-dimetoksibiciklo[4.2.0]okta-1,3,5-trien-7-il]metil}(metil)amino]-propil}-7,8-dimetoksi-1,3,4,5-tetrahidro-2H-3-benzazepin-2-ono, jo adityvinių druskų su farmaciškai priimtina rūgštimi, arba jo hidratų sintezės būdas, b e s i s k i r i a n t i s tuo, kad junginys, kurio formulė (V):

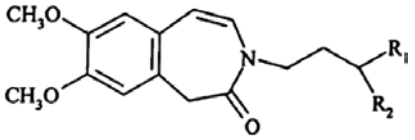
(V),

kurioje R_1 ir R_2, kurios gali būti vienodos arba skirtingos, kiekviena reiškia linijinę arba šakotą (C_1-C_8)alkoksi grupę arba su jas pernešančiu anglies atomu sudaro 1,3-dioksano, 1,3-dioksolano arba 1,3-dioksepano žiedą,
yra įvedamas į katalizinio hidrinimo reakciją,
ir po to gautas junginys, kurio formulė (VI):

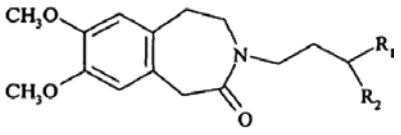
(VI),

kurioje R_1 ir R_2 yra tokios, kaip apibūdinta anksčiau, reaguoja su junginiu, kurio formulė (VII):

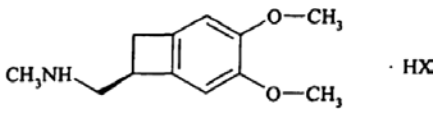
(VII),

kurioje HX reiškia farmaciškai priimtiną rūgštį, naudojant vandenilį ir katalizatorių, siekiant tiesiogiai po katalizatoriaus filtravimo ir atskyrimo gauti ivabradino druską su rūgštimi HX, kuri, jeigu yra pageidaujama gauti laisvą ivabradiną, yra veikiama baze.

2. Sintezės būdas pagal 1 punktą, kuriame (V) formulės junginio hidrinimo reakcijoje naudojamas katalizatorius yra paladis ant anglies.

3. Sintezės būdas pagal arba 1 punktą arba 2 punktą, kuriame vandenilio slėgis (V) formulės junginio hidrinimo reakcijos metu yra nuo 1 iki 220 barų.

4. Sintezės būdas pagal bet kurį iš 1–3 punktų, kuriame temperatūra (V) formulės junginio hidrinimo reakcijos metu yra nuo 20 iki 100 °C.

5. Sintezės būdas pagal 4 punktą, kuriame temperatūra (V) formulės junginio hidrinimo reakcijos metu yra nuo 40 iki 80 °C.

6. Sintezės būdas pagal bet kurį iš 1–5 punktų, kuriame tarpinis (VI) formulės junginys nėra atskiriamas.

7. Sintezės būdas pagal bet kurį iš 1–6 punktų, kuriame katalizatorius, naudojamas reakcijai tarp (VI) formulės junginio ir (VII) formulės junginio yra paladis ant anglies.

8. Sintezės būdas pagal bet kurį iš 1–7 punktų, kuriame vandenilio slėgis reakcijos tarp (VI) formulės junginio ir (VII) formulės junginio metu yra nuo 1 iki 220 barų.

9. Sintezės būdas pagal bet kurį iš 1–8 punktų, kuriame reakcijos tarp (VI) ir (VII) formulių junginių temperatūra yra nuo 30 iki 120 °C.

10. Sintezės būdas pagal bet kurį iš 9 punktą, kuriame reakcijos tarp (VI) ir (VII) formulių junginių temperatūra yra nuo 40 iki 100 °C.

11. Sintezės būdas pagal bet kurį iš 1–10 punktų, b e s i s k i r i a n t i s tuo, kad jame naudojami (Va) ir (VIa) formulių junginiai, konkretūs (V) ir (VI) formulių junginiai, kur R_1 ir R_2 kartu su jas pernešančiu anglies atomu sudaro 1,3-dioksano, 1,3-dioksolano ir 1,3-dioksepano žiedą.

12. Sintezės būdas pagal bet kurį iš 1–11 punktų, b e s i s k i r i a n t i s tuo, kad jame naudojamas (VIIa) formulės tarpinis junginys, konkretus (VII) formulės junginiys, kur HX reiškia druskos rūgštį, tokiu būdu gaunant ivabradino chloridą.

13. Junginys, kurio formulė (Va):

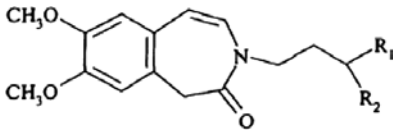
(Va)

kurioje R_1 ir R_2 kartu su jas pernešančiu anglies atomu sudaro 1,3-dioksano, 1,3-dioksolano ir 1,3-dioksepano žiedą.

14. Junginys, kurio formulė (VI):

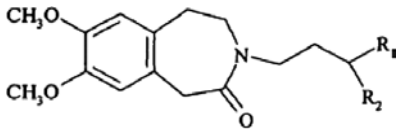

(VI)

kurioje R_1 ir R_2, kurios gali būti vienodos arba skirtingos, kiekviena reiškia linijinę arba šakotą (C_1-C_8)alkoksi grupę arba kartu su jas pernešančiu anglies atomu sudaro 1,3-dioksano, 1,3-dioksolano ir 1,3-dioksepano žiedą.

15. Ivabradino hidrochlorido α kristalinė forma, kurios formulė (Ia):

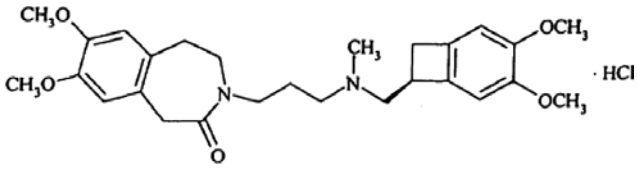

(Ia),

b e s i s k i r i a n t i sekančia miltelių Rentgeno spinduliuotės diagrama, išmatuota naudojant PANalitinį X'Pert Pro difraktometrą kartu su X' Celerator detektoriumi ir išreikšta linijų padėties (Brego kampas 2 teta, išreikštas laipsniais), linijų aukščio (išreikštas skaičiais), linijų pločio (išreikštas skaičiais x laipsniais), linijų pločio pusės aukštyje („FWHM“, išreikštas laipsniais) ir tarpplokštuminio atstumo d (išreikštas Å) dydžiais:

Linija Nr.	Kampas 2 teta (laipsniai)	Aukštis (skaičiai)	Plotas (skaičiai x laipsniai)	FWHM (laipsniai)	Tarpplokštuminis atstumas (Å)
1	4,1	1341	177	0,1338	21,486
2	7,7	1266	146	0,1171	11,440
3	8,1	1325	197	0,1506	10,923
4	10,4	1630	161	0,1004	8,488
5	11,8	753	87	0,1171	7,473
6	12,1	292	29	0,1004	7,301
7	13,2	917	106	0,1171	6,709
8	13,8	875	130	0,1506	6,423
9	15,3	281	37	0,1338	5,790
10	16,2	816	108	0,1338	5,478
11	16,5	2784	459	0,1673	5,381
12	17,4	1308	129	0,1004	5,106
13	18,1	455	52	0,1171	4,885
14	19,4	223	37	0,1673	4,569
15	20,2	3282	487	0,1506	4,389
16	20,6	305	45	0,1506	4,310
17	21,3	550	91	0,1673	4,165
18	21,9	1266	230	0,184	4,050
19	22,4	416	41	0,1004	3,972
20	23,0	262	35	0,1338	3,861
21	23,3	184	27	0,1506	3,814
22	24,4	309	51	0,1673	3,651
23	25,0	362	72	0,2007	3,566
24	25,7	1076	142	0,1338	3,459
25	26,5	2925	579	0,2007	3,363
26	26,8	821	135	0,1673	3,325
27	27,8	488	97	0,2007	3,212
28	28,4	620	123	0,2007	3,142
29	29,2	428	56	0,1338	3,057

16. Farmacinė kompozicija, kaip aktyvų ingredientą apimanti ivabradino hidrochlorido α kristalinę formą pagal 15 punktą, derinyje su vienu arba keliais farmaciškai priimtinais, inertiniais ir netoksiškais nešikliais.

17. Ivabradino hidrochlorido α kristalinės formos pagal 15 punktą panaudojimas gamybai vaistų, kurie yra naudojami kaip bradikardinai.

18. Ivabradino hidrochlorido α kristalinės formos pagal 15 punktą panaudojimas gamybai vaistų, kurie yra naudojami įvairių klinikinių miokardo išemijos būsenų, tokių kaip krūtinės angina, miokardo infarktas ir susiję ritmo sutrikimai, ir įvairių patologijų, apimančių ritmo sutrikimus, ypatingai supraventrikulinio ritmo sutrikimus, ir širdies nepakankamumo gydymui arba prevencijai.

(51) **Int.Cl.** ***B65D 88/74 (2006.01)*** ***F02C 7/232 (2006.01)*** *(11)* **1683742**
(96) 05001294.7
(96) 2005 01 22 *(97)* 2006 07 26
(97) 2007 05 02

(72) Gosch, Wolf-Dietrich, DE
(73) Waggonbau Elze GmbH & Co. Besitz KG, 31008 Elze, DE
(74) Stanislava TELEIŠIENĖ, 31, UAB “Brainera”, Savanorių pr. 217, LT-02300 Vilnius, LT

(54) Ventilis skirtas krovinių gabenimo talpyklų nusausinimui
Apibrėžties punktai: 10, brėžiniai: 2

(57) 1. Ventilis, skirtas krovinių gabenimo talpyklų ar kitų krovinių laikymo erdvių nusausinimui, geriausiai šaldomoms talpoms, kuris yra patalpintas jų pagrindinėje plokštėje, jo korpusas yra cilindro formos ir turi atvirus galus, kuriame yra cilindrinis ventilio įdėklas, minėtas ventilio įdėklas sudarytas iš ventilio plokštės, kuri sudaryta iš apatinės ištisinės kiaurymės, ventilio plokštė yra sujungta su apatine dalimi, kurioje yra plūduriuojančio elemento uždaroma ertmė, ventilio įdėklo (5) viršutinė dalis (10) turi viršutinę ventilio plokštę (11), kuri yra sudaryta iš viršutinės ištisinės ertmės (12) ir nutolusi nuo ventilio plokštės (7), b e s i s k i r i a n t i s tuo, kad viršutinė ištisinė ertmė (12) turi suformuotą viršutinio ventilio nuožulnumą (13), pritaikytą pagal uždarantįjį elementą (9).

2. Ventilis pagal 1 punktą, b e s i s k r i a n t i s tuo, kad ventilio įdėklą (5) galima išimti iš korpuso (2).

3. Ventilis pagal 1 ir 2 punktus, b e s i s k r i a n t i s tuo, kad viršutinė ventilio plokštė (11) yra suformuota kaip dangtis (14), kuris gali būti įstatytas į ventilio įdėklą (5), minėtas dangtis viršutinėje dalyje sudarytas iš skydo (15), kuris dengia viršutinę ištisinę ertmę (12).

4. Ventilis pagal 1-3 punktus, b e s i s k r i a n t i s tuo, kad dangtelį (14) sudaro apskritimo formos kraštinė (16), kuri yra sandari su išorinio korpuso (2) vidinio krašto zona (17).

5. Ventilis pagal 1-4 punktus, b e s i s k r i a n t i s tuo, kad dangtelis (14) yra nepritvirtintas prie ventilio įdėklo (5), bet vėliau gali būti pritvirtintas.

6. Ventilis pagal 1-5 punktus, b e s i s k r i a n t i s tuo, kad ventilio įdėklas (5) yra apjuostas apatinės ventilio plokštės (7) zonos (17) prie apvalaus kraštelio (18) su apskritimo formos grioveliu (19), jame sandariai įtvirtintas žiedas (20), minėtas

sandarusis žiedas yra pritaikytas išorinio korpuso (2) statinei trinčiai su vidiniu paviršiumi.

7. Ventilis pagal 1-6 punktus, b e s i s k r i a n t i s tuo, kad viršutinės ertmės (12) skerspjūvis arba dangčio (14) skydo (15) bendras skylučių (21) skerspjūvių plotas, panašus kaip apatinės ištisinės ertmės (6) skerspjūvio plotas.

8. Ventilis pagal 1-7 punktus, b e s i s k r i a n t i s tuo, kad skylėta apatinė dalis (22) uždengianti apatinę ištisinę ertmę (6) yra po apatine ventilio plokšte (7).

9. Ventilis pagal 1-8 punktus, b e s i s k r i a n t i s tuo, kad uždarantysis elementas (9) yra rutulio formos.

10. Ventilis pagal 1-8 punktus, b e s i s k r i a n t i s tuo, kad uždarantysis elementas (9) yra lęšio formos.

(51) **Int.Cl.** ***A61K 31/403 (2006.01)*** *(11)* **1691804**
C07D 209/88 (2006.01)
C07C 203/04 (2006.01)
A61P 9/12 (2006.01)
(96) 04803434.2
(96) 2004 12 01 *(97)* 2006 08 23
(97) 2007 04 04
(86) PCT/EP2004/013683
(86) 2004 12 01
(87) WO 2005/053685
(87) 2005 06 16
(30) 03104484, 2003 12 02, EP
(72) DEL SOLDATO, Piero, IT
BENEDINI, Francesca, IT
ONGINI, Ennio, IT
(73) NicOx S.A., 06560 Sophia Antipolis - Valbonne, FR
(74) Tatjana STERLINA, 37, UAB “Intels”, Naugarduko g. 32/2, LT-03225 Vilnius, LT
(54) Karvedilolio ir kitų beta blokatorių nitrooksidariniai kaip antihipertenziniai vaistai
Apibrėžties punktai: 98, brėžiniai: 0

(57) 1. Junginys, kurio bendroji formulė

$$A\text{-}(Y\text{-}ONO_2)_s \quad (I)$$

ir jo enantiomerai, diastereoizomerai ir farmaciniu požiūriu priimtinos druskos, kurioje
s yra sveikas skaičius, lygus 1 arba 2;
A yra parinktas iš sekančių β–adrenerginių blokatorių liekanų, kurių formulė (II):

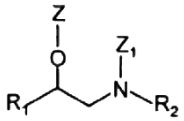
(II),

kurioje
R_1 yra parinktas iš grupės, susidedančios iš:

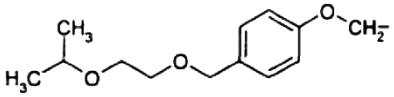
(IIa),

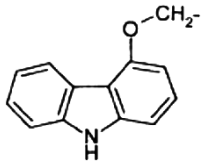
(IIb),

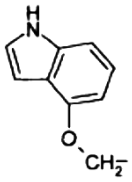
(IIc),

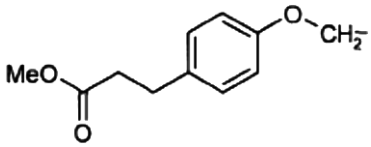
(IId),

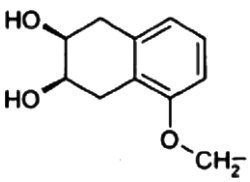
(IIe),

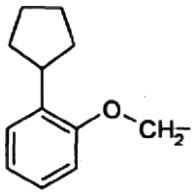
(IIf),

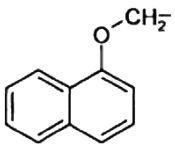
(IIg),

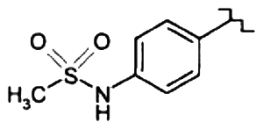
(IIh),

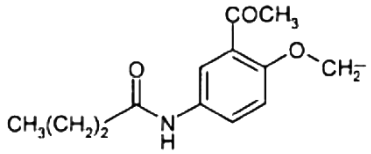
(IIi),

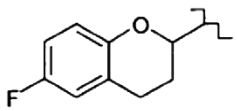
(IIL),

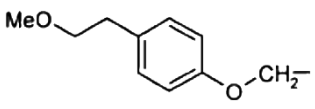
(IIm),

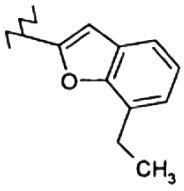
(IIn);

R_2 yra parinktas iš grupės, susidedančios iš: $-CH(CH_3)_2$, $-C(CH_3)_3$ arba

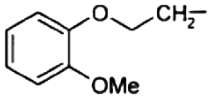

(IIIa),

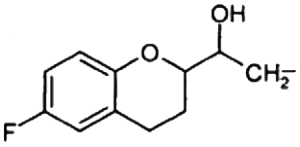

(IIIb);

kai radikalas R_1 parinktas iš formulių (IIa), (IIc), (IId), (IIg), (IIh), (IIi), (IIm), tai R_2 yra -CH$(CH_3)_2$;
kai radikalas R_1 parinktas iš formulių (IIe), (IIf) arba (IIn), tai R_2 yra -C$(CH_3)_3$;
kai R_1 yra radikalas (IIb), tai R_2 yra (IIIa);
kai R_1 yra radikalas (IIL), tai R_2 yra (IIIb);
Z yra H arba yra grupė, galinti prisijungti Y, parinkta iš grupės, susidedančios iš:
-C(O)-, -C(O)O- arba

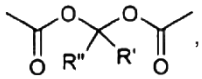

,

kurioje R' ir R'' yra tokie pat arba skirtingi, ir yra H arba linijinis arba šakotasis C_1-C_4 alkilas;
Z_1 yra H arba -C(O)- grupė, galinti prisijungti Y;
su sąlyga, kad kai I formulės s yra 1, tai Z arba Z_1 yra H;
Y yra dvivalentis radikalas, turintis sekančią reikšmę:
a) – linijinis arba šakotasis C_1-C_{20} alkilenas, kuris yra pasirinktinai pakeistas vienu arba daugiau pakaitų, parinktų iš grupės, susidedančios iš: halogeno atomų, hidroksi, -ONO_2 arba T, kur T yra –OC(O)(C_1-C_{10}alkil)-ONO_2, -O(C_1-C_{10}alkil)-ONO_2;
b) – cikloalkilenas su nuo 5 iki 7 anglies atomų cikloalkileno žiede, kai žiedas yra pasirinktinai pakeistas šoninėmis grandinėmis T_1, kur T_1 yra linijinis arba šakotasis alkilas su nuo 1 iki 10 anglies atomų;
c)

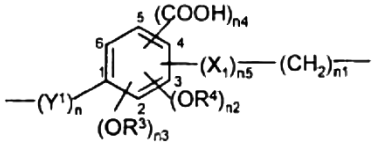

(IV),

kurioje:
n yra sveikas skaičius nuo 0 iki 20;
n1 yra sveikas skaičius nuo 1 iki 20;
n2, n3, n4 ir n5 yra sveiki skaičiai lygūs arba skiriasi vienas nuo kito, lygūs 0 arba 1;
R^3 ir R^4 yra nepriklausomai parinkti iš H arba CH_3;
Y^1 yra –CH_2- arba –$(CH_2)_{na}$-CH=CH-, kur na yra sveikas skaičius nuo 0 iki 20;
X_1 yra -WC(O)- arba –C(O)W-, kur W yra deguonis, siera arba NH;
d)

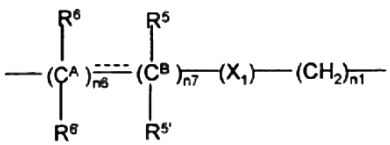

(V),

kurioje:
n1 yra sveikas skaičius nuo 1 iki 20;
X_1 yra -WC(O)- arba –C(O)W-, kur W yra deguonis, siera arba NH;
n6 yra sveikas skaičius nuo 1 iki 20;
n7 yra sveikas skaičius nuo 0 iki 20;
R^5, $R^{5'}$, R^6 ir $R^{6'}$ yra nepriklausomai parinkti iš grupės, susidedančios iš: H, CH_3, OH, NH_2, $NHCOCH_3$, COOH, CH_2SH ir $C(CH_3)_2SH$;
kai jungtis tarp C^A ir C^B anglių yra dviguba jungtis, tai R^5 ir R^6 arba $R^{6'}$ ir $R^{5'}$ nėra;
kai Y yra parinktas iš dvivalenčių radikalų, minėtų c)-d), tai –ONO_2 grupė yra prijungta prie –$(CH_2)_{n1}$-grupės;
e)

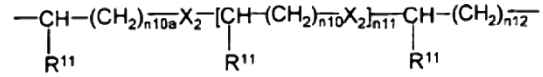

(VI),

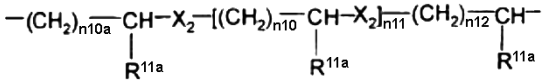

(VII),

kuriose:
X_2 yra O arba S;
n10a, n10 ir n12 yra sveiki skaičiai, nepriklausomai parinkti iš nuo 0 iki 20;
n11 yra sveikas skaičius nuo 0 iki 6;
R^{11} yra H, CH_3 arba nitrooksi-grupė;
R^{11a} yra CH_3 arba nitrooksi-grupė;
f)

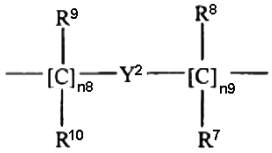

(VIII),

kurioje:
n8 yra sveikas skaičius nuo 0 iki 10;
n9 yra sveikas skaičius nuo 1 iki 10;
R^9, R^{10}, R^8, R^7 yra tokie pat arba skirtingi, ir yra H arba linijinis arba šakotasis C_1-C_4 alkilas;
kurioje –ONO_2 grupė yra prijungta prie

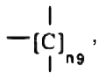

,

kurioje n9 yra kaip apibrėžta aukščiau;
Y^2 yra heterociklinis sotusis, nesotusis arba aromatinis 5 arba 6 narių žiedas, turintis vieną arba daugiau heteroatomų, parinktų iš azoto, deguonies, sieros,
ir yra parinktas iš grupės, susidedančios iš:

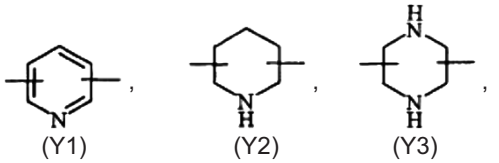

(Y1) (Y2) (Y3)

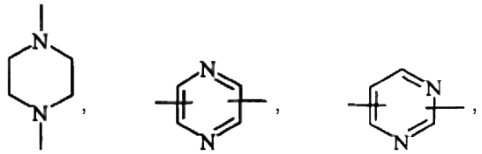

(Y4) (Y5) (Y6)

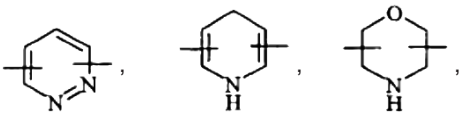
(Y7) (Y8) (Y9)

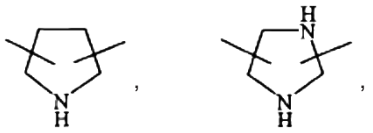
(Y10) (Y11)


(Y12) (Y13)

2. Junginys ir jo enantiomerai, diastereoizomerai ir farmaciniu požiūriu priimtinos druskos pagal 1 punktą, kuriame s yra 2 ir Z ir Z_1 yra –C(O)-.

3. Junginys ir jo enantiomerai, diastereoizomerai ir farmaciniu požiūriu priimtinos druskos pagal 2 punktą, kuriame Y yra linijinis arba šakotasis C_1-C_{20} alkilenas, kuris yra pasirinktinai pakeistas vienu arba daugiau pakaitų, parinktų iš grupės, susidedančios iš: halogeno atomų, hidroksi, -ONO_2 arba T, kur T yra –OC(O)(C_1-C_{10}alkil)-ONO_2, -O(C_1-C_{10}alkil)-ONO_2.

4. Junginys ir jo enantiomerai, diastereoizomerai ir farmaciniu požiūriu priimtinos druskos pagal 3 punktą, kuriame Y yra linijinis arba šakotasis C_1-C_{10} alkilenas.

5. Junginys ir jo enantiomerai, diastereoizomerai ir farmaciniu požiūriu priimtinos druskos pagal 2 punktą, kuriame Y yra

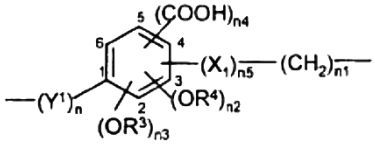
(IV),

kurioje:
n yra sveikas skaičius nuo 0 iki 20,
n1 yra sveikas skaičius nuo 1 iki 20;
n2, n3, n4 ir n5 yra sveiki skaičiai lygūs arba skiriasi vienas nuo kito, lygūs 0 arba 1;
R^3 ir R^4 yra nepriklausomai parinkti iš H arba CH_3;
Y^1 yra –CH_2- arba –$(CH_2)_{na}$-CH=CH-, kur na yra sveikas skaičius nuo 0 iki 20;
X_1 yra -WC(O)- arba –C(O)W-, kur W yra deguonis, siera arba NH.

6. Junginys ir jo enantiomerai, diastereoizomerai ir farmaciniu požiūriu priimtinos druskos pagal 5 punktą, kuriame
n2, n3, n4, n5 yra lygūs 0,
n1 yra 1,
n yra sveikas skaičius nuo 0 iki 10,
Y^1 yra CH_2.

7. Junginys ir jo enantiomerai, diastereoizomerai ir farmaciniu požiūriu priimtinos druskos pagal 5 punktą, kuriame
n, n2, n5 yra1,
n3 ir n4 yra lygūs 0, ir
n1 yra sveikas skaičius nuo 1 iki 10,
Y^1 yra –$(CH_2)_{na}$-CH=CH-, kur na yra 0,
X_1 yra -WC(O)-, kur W yra deguonis ir X_1 yra prijungtas prie fenilo žiedo per $[C]_4$,
R^4 yra CH_3, ir grupė (OR^4) yra prijungta prie fenilo žiedo per $[C]_3$.

8. Junginys ir jo enantiomerai, diastereoizomerai ir farmaciniu požiūriu priimtinos druskos pagal 2 punktą, kuriame
Y yra

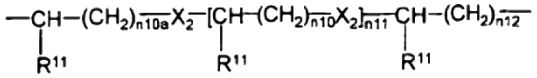
(VI),

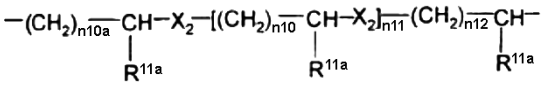
(VII),

kuriose:
X_2 yra O arba S;
n10a, n10 ir n12 yra sveiki skaičiai, nepriklausomai parinkti iš nuo 0 iki 20;
n11 yra sveikas skaičius nuo 0 iki 6;
R^{11} yra H, CH_3 arba nitrooksi-grupė;
R^{11a} yra CH_3 arba nitrooksi-grupė.

9. Junginys ir jo enantiomerai, diastereoizomerai ir farmaciniu požiūriu priimtinos druskos pagal 8 punktą, kuriame
Y yra

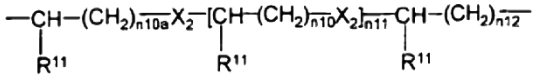
(VI),

kurioje:
X_2 yra O arba S,
n10a yra sveikas skaičius nuo 0 iki 10,
n11 yra 0,
n12 yra sveikas skaičius nuo 1 iki 10,
R^{11} yra H arba nitrooksi-grupė;
kuriame -ONO_2 grupė yra prijungta prie –$(CH_2)_{n12}$-grupės.

10. Junginys ir jo enantiomerai, diastereoizomerai ir farmaciniu požiūriu priimtinos druskos pagal 2 punktą, kuriame
Y yra

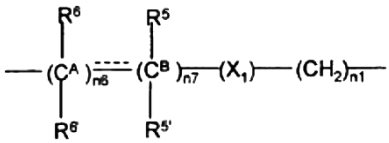
(V),

kurioje:
n1 yra sveikas skaičius nuo 1 iki 20;
X_1 yra -WC(O)- arba –C(O)W-, kur W yra deguonis, siera arba NH;
n6 yra sveikas skaičius nuo 1 iki 20;
n7 yra sveikas skaičius nuo 0 iki 20;
R^5, $R^{5'}$, R^6 ir $R^{6'}$ yra nepriklausomai parinkti iš grupės, susidedančios iš: H, CH_3, OH, NH_2, $NHCOCH_3$, COOH, CH_2SH ir $C(CH_3)_2SH$;
kai jungtis tarp C^A ir C^B anglių yra dviguba jungtis, tai R^5 ir R^6 arba $R^{6'}$ ir $R^{5'}$ nėra.

11. Junginys ir jo enantiomerai, diastereoizomerai ir farmaciniu požiūriu priimtinos druskos pagal 10 punktą, kuriame
n1 yra sveikas skaičius nuo 1 iki 10,
n6 ir n7 yra 1;
X_1 yra -WC(O)-, kur W yra siera;
R^5, $R^{5'}$ ir $R^{6'}$ yra H,
R^6 yra $NHCOCH_3$;
su sąlyga, kad $-ONO_2$ grupė yra prijungta prie $-(CH_2)_{n1}$-grupės.

12. Junginys ir jo enantiomerai, diastereoizomerai ir farmaciniu požiūriu priimtinos druskos pagal 1 punktą, kuriame
s yra lygus 1,
A yra parinktas iš sekančių β–adrenerginių blokatorių liekanų, kurių formulė (II):

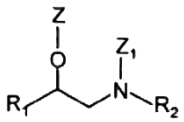
(II),

kurioje
R_1 yra parinktas iš grupės, susidedančios iš:

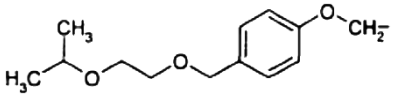
(IIa),

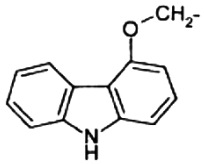
(IIb),

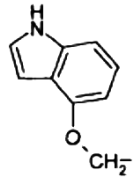
(IIc),

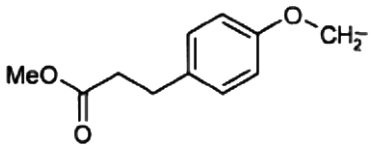
(IId),

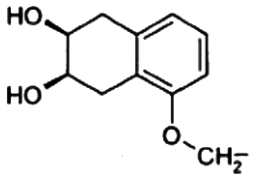
(IIe),

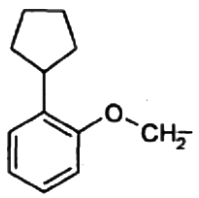
(IIf),

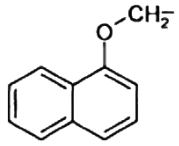
(IIg),

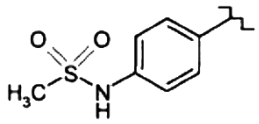
(IIh),

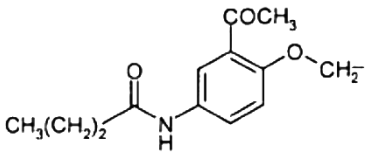
(IIi),

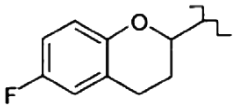
(IIL),

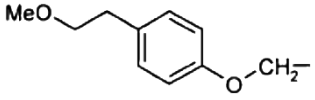
(IIm),

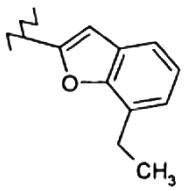
(IIn);

R_2 yra parinktas iš grupės, susidedančios iš:
$-CH(CH_3)_2$, $-C(CH_3)_3$ arba

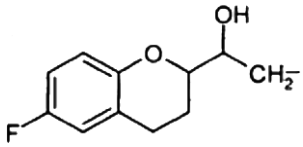
(IIIb);

kai radikalas R_1 parinktas iš formulių (IIa), (IIc), (IId), (IIg), (IIh), (IIi), (IIm), tai R_2 yra $-CH(CH_3)_2$;
kai radikalas R_1 parinktas iš formulių (IIe), (IIf) arba (IIn), tai R_2 yra $-C(CH_3)_3$;
kai R_1 yra radikalas (IIL), tai R_2 yra (IIIb);
Z yra grupė, galinti prisijungti Y, parinkta iš grupės, susidedančios iš:
-C(O)-, -C(O)O- arba

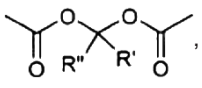
,

kurioje R' ir R'' yra tokie pat arba skirtingi, ir yra H arba linijinis arba šakotasis C_1-C_4 alkilas; Z_1 yra H ir Y dvivalentis radikalas, turintis sekančias reikšmes:
c)

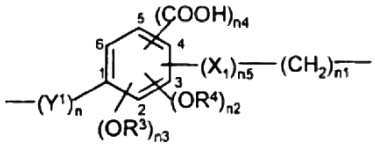
(IV),

kurioje:
n yra sveikas skaičius nuo 0 iki 20;
n1 yra sveikas skaičius nuo 1 iki 20;
n2, n3, n4 ir n5 yra sveiki skaičiai lygūs arba skiriasi vienas nuo kito, lygūs 0 arba 1;
R^3 ir R^4 yra nepriklausomai parinkti iš H arba CH_3;
Y^1 yra $–CH_2-$ arba $–(CH_2)_{na}-CH=CH-$, kur na yra sveikas skaičius nuo 0 iki 20;
X_1 yra -WC(O)- arba –C(O)W-, kur W yra deguonis, siera arba NH;
e)

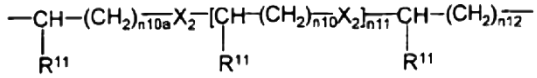
(VI),

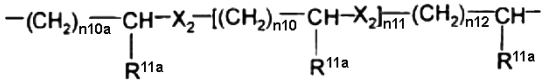
(VII),

kuriose:
X_2 yra O arba S,
n10a yra 0 arba 1,
n11 yra 0 arba 1,
n10 ir n12 yra 1 arba 2,
R^{11} yra H, CH_3 arba nitrooksi-grupė;
R^{11a} yra CH_3 arba nitrooksi-grupė;
f)

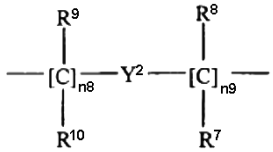
(VIII),

kurioje:
n8 yra sveikas skaičius nuo 0 iki 10;
n9 yra sveikas skaičius nuo 1 iki 10;
R^9, R^{10}, R^8, R^7 yra tokie pat arba skirtingi, ir yra H arba linijinis arba šakotasis C_1-C_4 alkilas;
kuriame $–ONO_2$ grupė yra prijungta prie

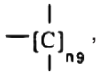
,

kurioje n9 yra kaip apibrėžta aukščiau;
Y^2 yra heterociklinis sotusis, nesotusis arba aromatinis 5 arba 6 narių žiedas, turintis vieną arba daugiau heteroatomų, parinktų iš azoto, deguonies, sieros,
ir yra parinktas iš grupės, susidedančios iš:

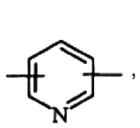
(Y1)

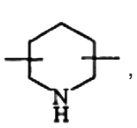
(Y2)

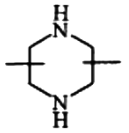
(Y3)

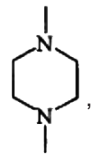
(Y4)

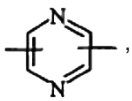
(Y5)

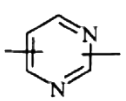
(Y6)

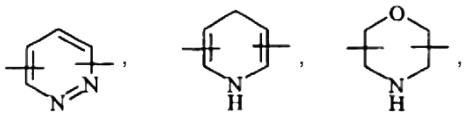
(Y7) (Y8) (Y9)

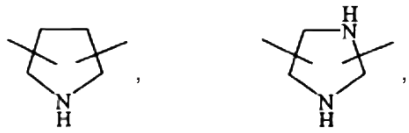
(Y10) (Y11)


(Y12) (Y13)

13. Junginys ir jo enantiomerai, diastereoizomerai ir farmaciniu požiūriu priimtinos druskos pagal 12 punktą, kuriame Z yra –C(O)-.

14. Junginys ir jo enantiomerai, diastereoizomerai ir farmaciniu požiūriu priimtinos druskos pagal 12 ir 13 punktus, kuriame
Y yra

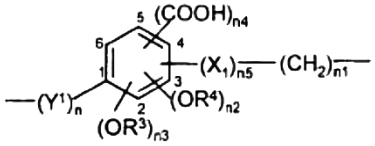
(IV),

kurioje:
n yra sveikas skaičius nuo 0 iki 20, ir n1 yra sveikas skaičius nuo 1 iki 20;
n2, n3, n4 ir n5 yra sveiki skaičiai lygūs arba skiriasi vienas nuo kito, lygūs 0 arba 1;
R^3 ir R^4 yra nepriklausomai parinkti iš H arba CH_3;
Y^1 yra $–CH_2-$ arba $–(CH_2)_{na}-CH=CH-$, kur na yra sveikas skaičius nuo 0 iki 20;
X_1 yra -WC(O)- arba –C(O)W-, kur W yra deguonis, siera arba NH.

15. Junginys ir jo enantiomerai, diastereoizomerai ir farmaciniu požiūriu priimtinos druskos pagal 14 punktą, kuriame
n2, n3, n4, n5 yra lygūs 0,
n1 yra 1,
n yra sveikas skaičius nuo 0 iki 10,
Y^1 yra CH_2.

16. Junginys ir jo enantiomerai, diastereoizomerai ir farmaciniu požiūriu priimtinos druskos pagal 14 punktą, kuriame
n, n2, n5 yra 1,
n3 ir n4 yra lygūs 0,
n1 yra sveikas skaičius nuo 1 iki 10,
Y^1 yra $–(CH_2)_{na}-CH=CH-$, kur na yra 0,
X_1 yra -WC(O)-, kur W yra deguonis ir X_1 yra prijungtas prie fenilo žiedo per $[C]_4$,
R^4 yra CH_3, ir grupė (OR^4) yra prijungta prie fenilo žiedo per $[C]_3$.

17. Junginys ir jo enantiomerai, diastereoizomerai ir farmaciniu požiūriu priimtinos druskos pagal 12 ir 13 punktus, kuriame

Y yra

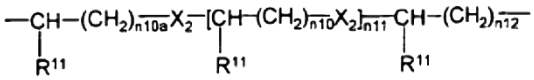

(VI),

kurioje:
X_2 yra O arba S,
n10a ir n11 yra 0,
n12 yra 1,
R^{11} yra H;
kuriame -ONO_2 grupė yra prijungta prie –$(CH_2)_{n12}$-grupės.

18. Junginys ir jo enantiomerai, diastereoizomerai ir farmaciniu požiūriu priimtinos druskos pagal 12 punktą, kuriame Z yra –C(O)O-.

19. Junginys ir jo enantiomerai, diastereoizomerai ir farmaciniu požiūriu priimtinos druskos pagal 12 ir 18 punktus, kuriame
Y yra

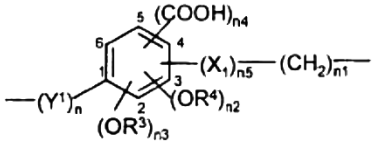

(IV),

kurioje:
n yra sveikas skaičius nuo 0 iki 20, ir n1 yra sveikas skaičius nuo 1 iki 20;
n2, n3, n4 ir n5 yra sveiki skaičiai lygūs arba skiriasi vienas nuo kito, lygūs 0 arba 1;
R^3 ir R^4 yra nepriklausomai parinkti iš H arba CH_3;
Y^1 yra –CH_2- arba –$(CH_2)_{na}$-CH=CH-, kur na yra sveikas skaičius nuo 0 iki 20;
X_1 yra -WC(O)- arba –C(O)W-, kur W yra deguonis, siera arba NH.

20. Junginys ir jo enantiomerai, diastereoizomerai ir farmaciniu požiūriu priimtinos druskos pagal 19 punktą, kuriame
n2, n3, n4, n5 yra lygūs 0,
n1 yra 1,
n yra sveikas skaičius nuo 0 iki 10,
Y^1 yra CH_2.

21. Junginys ir jo enantiomerai, diastereoizomerai ir farmaciniu požiūriu priimtinos druskos pagal 12 ir 18 punktus, kuriame
Y yra

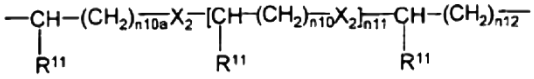

(VI),

kurioje:
X_2 yra O arba S,
n10a ir n11 yra 0,
n12 yra 1,
R^{11} yra H;
kuriame -ONO_2 grupė yra prijungta prie –$(CH_2)_{n12}$-grupės.

22. Junginys ir jo enantiomerai, diastereoizomerai ir farmaciniu požiūriu priimtinos druskos pagal 12 punktą, kuriame Z yra

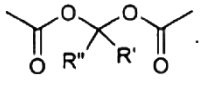

.

23. Junginys ir jo enantiomerai, diastereoizomerai ir farmaciniu požiūriu priimtinos druskos pagal 12 ir 22 punktus, kuriame
Y yra

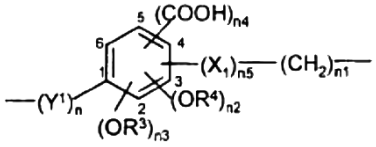

(IV),

kurioje:
n yra sveikas skaičius nuo 0 iki 20,
n1 yra sveikas skaičius nuo 1 iki 20;
n2, n3, n4 ir n5 yra lygūs 0;
Y^1 yra -CH_2-.

24. Junginys ir jo enantiomerai, diastereoizomerai ir farmaciniu požiūriu priimtinos druskos pagal 23 punktą, kuriame n yra 0 ir n1 yra 1.

25. Junginys ir jo enantiomerai, diastereoizomerai ir farmaciniu požiūriu priimtinos druskos pagal 12 ir 22 punktus, kuriame
Y yra

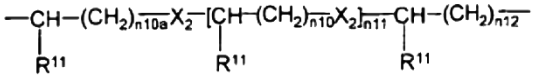

(VI),

kurioje:
X_2 yra O arba S,
n10a ir n11 yra 0,
n12 yra 1,
R^{11} yra H;
kuriame -ONO_2 grupė yra prijungta prie –$(CH_2)_{n12}$-grupės.

26. Junginys ir jo enantiomerai, diastereoizomerai ir farmaciniu požiūriu priimtinos druskos pagal 1 punktą, kuriame s yra 1, Z yra H ir Z_1 yra –C(O)-.

27. Junginys ir jo enantiomerai, diastereoizomerai ir farmaciniu požiūriu priimtinos druskos pagal 26 punktą, kuriame
Y yra linijinis arba šakotasis C_1-C_{20} alkilenas, kuris yra pasirinktinai pakeistas vienu arba daugiau pakaitų, parinktų iš grupės, susidedančios iš halogeno atomų, hidroksi, -ONO_2 arba T, kur T yra –OC(O)(C_1-C_{10}alkil)-ONO_2, -O(C_1-C_{10}alkil)-ONO_2.

28. Junginys ir jo enantiomerai, diastereoizomerai ir farmaciniu požiūriu priimtinos druskos pagal 27 punktą, kuriame Y yra linijinis arba šakotasis C_1-C_{10} alkilenas.

29. Junginys ir jo enantiomerai, diastereoizomerai ir farmaciniu požiūriu priimtinos druskos pagal 26 punktą, kuriame
Y yra

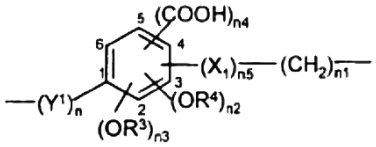

(IV),

kurioje:
n yra sveikas skaičius nuo 0 iki 20,
n1 yra sveikas skaičius nuo 1 iki 20;

n2, n3, n4 ir n5 yra sveiki skaičiai lygūs arba skiriasi vienas nuo kito, lygūs 0 arba 1;
R^3 ir R^4 yra nepriklausomai parinkti iš H arba CH_3;
Y^1 yra $–CH_2-$ arba $–(CH_2)_{na}-CH=CH-$, kur na yra sveikas skaičius nuo 0 iki 20;
X_1 yra WC(O)- arba –C(O)W-, kur W yra deguonis, siera arba NH.

30. Junginys ir jo enantiomerai, diastereoizomerai ir farmaciniu požiūriu priimtinos druskos pagal 29 punktą, kuriame
n2, n3, n4, n5 yra lygūs 0,
n1 yra 1,
n yra sveikas skaičius nuo 0 iki 10,
Y^1 yra CH_2.

31. Junginys ir jo enantiomerai, diastereoizomerai ir farmaciniu požiūriu priimtinos druskos pagal 29 punktą, kuriame
n, n2, n5 yra 1,
n3 ir n4 yra lygūs 0,
n1 yra sveikas skaičius nuo 1 iki 10,
Y^1 yra $–(CH_2)_{na}-CH=CH-$, kur na yra 0,
X_1 yra -WC(O)-, kur W yra deguonis ir X_1 yra prijungtas prie fenilo žiedo per $[C]_4$,
R^4 yra CH_3, ir grupė (OR^4) yra prijungta prie fenilo žiedo per $[C]_3$.

32. Junginys ir jo enantiomerai, diastereoizomerai ir farmaciniu požiūriu priimtinos druskos pagal 26 punktą, kuriame
Y yra

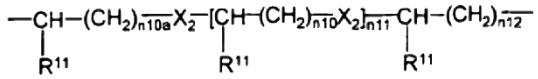
(VI),

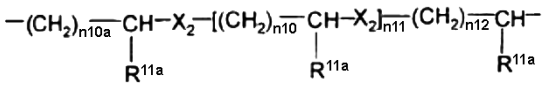
(VII),

kuriose:
X_2 yra O arba S,
n10a, n10 ir n12 yra sveiki skaičiai, nepriklausomai parinkti iš nuo 0 iki 20;
n11 yra sveikas skaičius nuo 0 iki 6;
R^{11} yra H, CH_3 arba nitrooksi-grupė;
R^{11a} yra CH_3 arba nitrooksi-grupė.

33. Junginys ir jo enantiomerai, diastereoizomerai ir farmaciniu požiūriu priimtinos druskos pagal 32 punktą, kuriame
Y yra

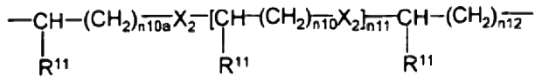
(VI),

kurioje:
X_2 yra O arba S,
n10a yra 0 arba 1,
n11 yra 0 arba 1,
n10 ir n12 yra 1 arba 2,
R^{11} yra H arba nitrooksi-grupė;
kuriame $-ONO_2$ grupė yra prijungta prie $–(CH_2)_{n12}$-grupės.

34. Junginys ir jo enantiomerai, diastereoizomerai ir farmaciniu požiūriu priimtinos druskos pagal 26 punktą, kuriame
Y yra

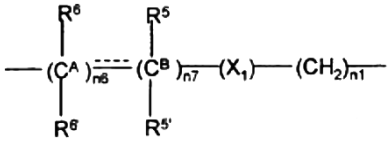
(V),

kurioje:
n1 yra sveikas skaičius nuo 1 iki 20;
X_1 yra -WC(O)- arba –C(O)W-, kur W yra deguonis, siera arba NH;
n6 yra sveikas skaičius nuo 1 iki 20;
n7 yra sveikas skaičius nuo 0 iki 20;
R^5, $R^{5'}$, R^6 ir $R^{6'}$ yra nepriklausomai parinkti iš grupės, susidedančios iš: H, CH_3, OH, NH_2, $NHCOCH_3$, COOH, CH_2SH ir $C(CH_3)_2SH$;
kai jungtis tarp C^A ir C^B anglių yra dviguba jungtis, tai R^5 ir R^6 arba $R^{6'}$ ir $R^{5'}$ nėra.

35. Junginys ir jo enantiomerai, diastereoizomerai ir farmaciniu požiūriu priimtinos druskos pagal 34 punktą, kuriame
n1 yra sveikas skaičius nuo 1 iki 10,
n6 ir n7 yra 1;
X_1 yra -WC(O)-, kur W yra siera;
R^5, $R^{5'}$ ir $R^{6'}$ yra H,
R^6 yra $NHCOCH_3$;
su sąlyga, kad $-ONO_2$ grupė yra prijungta prie $–(CH_2)_{n1}$-grupės.

36. Junginys ir jo enantiomerai, diastereoizomerai ir farmaciniu požiūriu priimtinos druskos pagal 1 punktą,
kuriame s yra sveikas skaičius, lygus 1 arba 2;
A yra β–adrenerginio blokatoriaus liekana, kurios formulė (II):

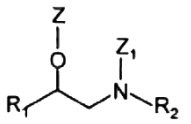
(II),

kurioje
R_1 yra

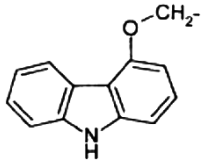
(IIb)

R_2 yra

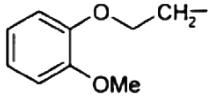
(IIIa)

Z yra H arba grupė, galinti prisijungti Y, parinkta iš grupės, susidedančios iš:
-C(O)-, -C(O)O- arba

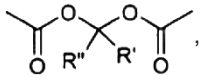
,

kurioje R' ir R" yra tokie pat arba skirtingi, ir yra H arba linijinis arba šakotasis C_1-C_4 alkilas; Z_1 yra H arba -C(O)- grupė, galinti prisijungti Y;

su sąlyga, kad kai (I) formulės s yra 1, tai Z arba Z_1 yra H;
Y yra dvivalentis radikalas, turintis sekančią reikšmę:
a) – linijinis arba šakotasis C_1-C_{20} alkilenas, kuris yra pasirinktinai pakeistas vienu arba daugiau pakaitų, parinktų iš grupės, susidedančios iš: halogeno atomų, hidroksi, -ONO_2 arba T, kur T yra –OC(O)(C_1-C_{10}alkil)-ONO_2, -O(C_1-C_{10}alkil)-ONO_2;
b) – cikloalkilenas su nuo 5 iki 7 anglies atomų cikloalkileno žiede, kai žiedas yra pasirinktinai pakeistas šoninėmis grandinėmis T_1, kur T_1 yra linijinis arba šakotasis alkilas su nuo 1 iki 10 anglies atomų;
c)

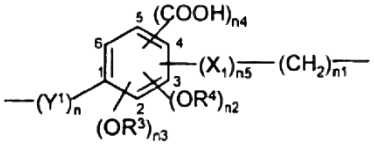
(IV),

kurioje:
n yra sveikas skaičius nuo 0 iki 20;
n1 yra sveikas skaičius nuo 1 iki 20;
n2, n3, n4 ir n5 yra sveiki skaičiai lygūs arba skiriasi vienas nuo kito, lygūs 0 arba 1;
R^3 ir R^4 yra nepriklausomai parinkti iš H arba CH_3;
Y^1 yra $–CH_2-$ arba $–(CH_2)_{na}$-CH=CH-, kur na yra sveikas skaičius nuo 0 iki 20;
X_1 yra -WC(O)- arba –C(O)W-, kur W yra deguonis, siera arba NH;
d)

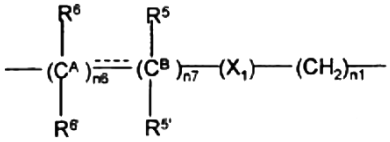
(V),

kurioje:
n1 yra sveikas skaičius nuo 1 iki 20;
X_1 yra -WC(O)- arba –C(O)W-, kur W yra deguonis, siera arba NH;
n6 yra sveikas skaičius nuo 1 iki 20;
n7 yra sveikas skaičius nuo 0 iki 20;
R^5, $R^{5'}$, R^6 ir $R^{6'}$ yra nepriklausomai parinkti iš grupės, susidedančios iš: H, CH_3, OH, NH_2, $NHCOCH_3$, COOH, CH_2SH ir $C(CH_3)_2SH$;
kai jungtis tarp C^A ir C^B anglių yra dviguba jungtis, tai R^5 ir R^6 arba $R^{6'}$ ir $R^{5'}$ nėra;
kai Y yra parinktas iš dvivalenčių radikalų, minėtų c)-d), tai –ONO_2 grupė yra prijungta prie $–(CH_2)_{n1}$-grupės;
e)

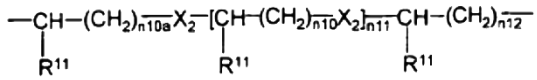
(VI),

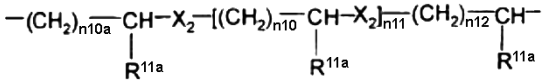
(VII),

kuriose:
X_2 yra O arba S;
n10a, n10 ir n12 yra sveiki skaičiai, nepriklausomai parinkti iš nuo 0 iki 20;
n11 yra sveikas skaičius nuo 0 iki 6;
R^{11} yra H, CH_3 arba nitrooksi-grupė;
R^{11a} yra CH_3 arba nitrooksi-grupė;
f)

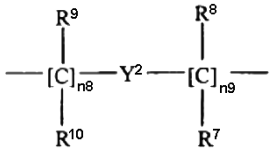
(VIII),

kurioje:
n8 yra sveikas skaičius nuo 0 iki 10;
n9yra sveikas skaičius nuo 1 iki 10;
R^9, R^{10}, R^8, R^7 yra tokie pat arba skirtingi, ir yra H arba linijinis arba šakotasis C_1-C_4 alkilas;
kuriame –ONO_2 grupė yra prijungta prie

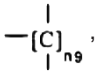
,

kurioje n9 yra kaip apibrėžta aukščiau;
Y^2 yra heterociklinis sotusis, nesotusis arba aromatinis 5 arba 6 narių žiedas, turintis vieną arba daugiau heteroatomų, parinktų iš azoto, deguonies, sieros,
ir yra parinktas iš grupės, susidedančios iš:

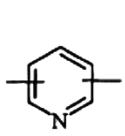
,
(Y1)

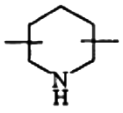
,
(Y2)

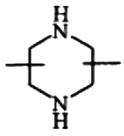
,
(Y3)

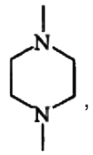
,
(Y4)

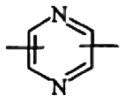
,
(Y5)

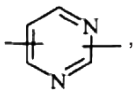
,
(Y6)

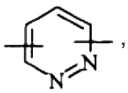
,
(Y7)

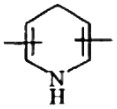
,
(Y8)

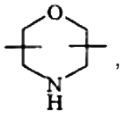
,
(Y9)

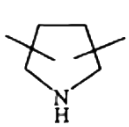
,
(Y10)

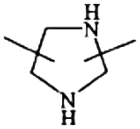
,
(Y11)

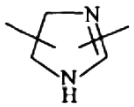
,
(Y12)

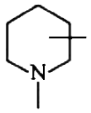
.
(Y13)

37. Junginys ir jo enantiomerai, diastereoizomerai ir farmaciniu požiūriu priimtinos druskos pagal 36 punktą, kuriame s yra 2 ir Z ir Z_1 yra –C(O)-.

38. Junginys ir jo enantiomerai, diastereoizomerai ir farmaciniu požiūriu priimtinos druskos pagal 37 punktą, kuriame
Y yra linijinis arba šakotasis C_1-C_{20} alkilenas, kuris yra pasirinktinai pakeistas vienu arba daugiau

pakaitų, parinktų iš grupės, susidedančios iš: halogeno atomų, hidroksi, $-ONO_2$ arba T, kur T yra $–OC(O)(C_1-C_{10}alkil)-ONO_2$, $-O(C_1-C_{10}alkil)-ONO_2$.

39. Junginys ir jo enantiomerai, diastereoizomerai ir farmaciniu požiūriu priimtinos druskos pagal 38 punktą, kuriame Y yra linijinis arba šakotasis C_3-C_6 alkilenas.

40. Junginys ir jo enantiomerai, diastereoizomerai ir farmaciniu požiūriu priimtinos druskos pagal 37 punktą, kuriame
Y yra

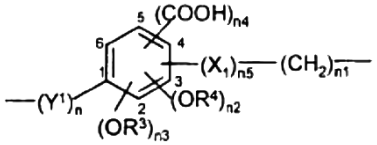

(IV),

kurioje:
n yra sveikas skaičius nuo 0 iki 20,
n1 yra sveikas skaičius nuo 1 iki 20;
n2, n3, n4 ir n5 yra sveiki skaičiai lygūs arba skiriasi vienas nuo kito, lygūs 0 arba 1;
R^3 ir R^4 yra nepriklausomai parinkti iš H arba CH_3;
Y^1 yra $–CH_2-$ arba $–(CH_2)_{na}-CH=CH-$, kur na yra sveikas skaičius nuo 0 iki 20;
X_1 yra -WC(O)- arba –C(O)W-, kur W yra deguonis, siera arba NH.

41. Junginys ir jo enantiomerai, diastereoizomerai ir farmaciniu požiūriu priimtinos druskos pagal 40 punktą, kuriame
n2, n3, n4, n5 yra lygūs 0,
n1 yra 1,
n yra sveikas skaičius nuo 0 iki 10,
Y^1 yra CH_2.

42. Junginys ir jo enantiomerai, diastereoizomerai ir farmaciniu požiūriu priimtinos druskos pagal 40 punktą, kuriame
n, n2, n5 yra 1,
n3 ir n4 yra lygus 0, ir
n yra sveikas skaičius nuo 1 iki 10,
Y^1 yra $–(CH_2)_{na}-CH=CH-$, kur na yra 0,
X_1 yra -WC(O)-, kur W yra deguonis ir X_1 yra prijungtas prie fenilo žiedo per $[C]_4$,
R^4 yra CH_3, ir grupė (OR^4) yra prijungta prie fenilo žiedo per $[C]_3$.

43. Junginys ir jo enantiomerai, diastereoizomerai ir farmaciniu požiūriu priimtinos druskos pagal 37 punktą, kuriame
Y yra

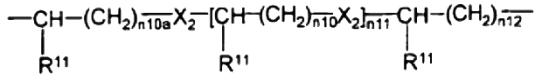

(VI),

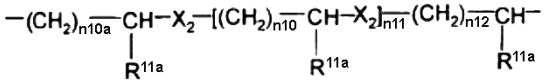

(VII),

kuriose:
X_2 yra O arba S,
n10a, n10 ir n12 yra sveiki skaičiai, nepriklausomai parinkti iš nuo 0 iki 20;
n11 yra sveikas skaičius nuo 0 iki 6;
R^{11} yra H, CH_3 arba nitrooksi-grupė;
R^{11a} yra CH_3 arba nitrooksi-grupė.

44. Junginys ir jo enantiomerai, diastereoizomerai ir farmaciniu požiūriu priimtinos druskos pagal 43 punktą, kuriame
Y yra

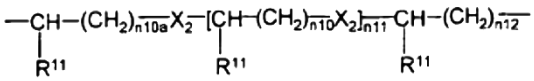

(VI),

kurioje:
X_2 yra O arba S,
n10a yra sveikas skaičius nuo 0 iki 10,
n11 yra 0,
n12 yra sveikas skaičius nuo 1 iki 10,
R^{11} yra H arba nitrooksi-grupė;
kuriame $-ONO_2$ grupė yra prijungta prie $–(CH_2)_{n12}-$grupės.

45. Junginys ir jo enantiomerai, diastereoizomerai ir farmaciniu požiūriu priimtinos druskos pagal 37 punktą, kuriame
Y yra

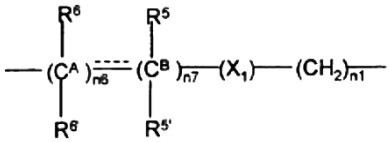

(V),

kurioje:
n1 yra sveikas skaičius nuo 1 iki 20;
X_1 yra -WC(O)- arba –C(O)W-, kur W yra deguonis, siera arba NH;
n6 yra sveikas skaičius nuo 1 iki 20;
n7 yra sveikas skaičius nuo 0 iki 20;
R^5, $R^{5'}$, R^6 ir $R^{6'}$ yra nepriklausomai parinkti iš grupės, susidedančios iš: H, CH_3, OH, NH_2, $NHCOCH_3$, COOH, CH_2SH ir $C(CH_3)_2SH$;
kai jungtis tarp C^A ir C^B anglių yra dviguba jungtis, tai R^5 ir R^6 arba $R^{6'}$ ir $R^{5'}$ nėra.

46. Junginys ir jo enantiomerai, diastereoizomerai ir farmaciniu požiūriu priimtinos druskos pagal 45 punktą, kuriame
n1 yra sveikas skaičius nuo 1 iki 10,
n6 ir n7 yra 1;
X_1 yra -WC(O)-, kur W yra siera;
R^5, $R^{5'}$ ir $R^{6'}$ yra H,
R^6 yra $NHCOCH_3$;
su sąlyga, kad $-ONO_2$ grupė yra prijungta prie $–(CH_2)_{n1}-$grupės.

47. Junginys ir jo enantiomerai, diastereoizomerai ir farmaciniu požiūriu priimtinos druskos pagal 36 punktą, kuriame s yra 1, Z yra H ir Z_1 yra –C(O)-.

48. Junginys ir jo enantiomerai, diastereoizomerai ir farmaciniu požiūriu priimtinos druskos pagal 47 punktą, kuriame
Y yra linijinis arba šakotasis C_1-C_{20} alkilenas, kuris yra pasirinktinai pakeistas vienu arba daugiau pakaitų, parinktų iš grupės, susidedančios iš: halogeno atomų, hidroksi, $-ONO_2$ arba T, kur T yra $–OC(O)(C_1-C_{10}alkil)-ONO_2$, $-O(C_1-C_{10}alkil)-ONO_2$.

49. Junginys ir jo enantiomerai, diastereoizomerai ir farmaciniu požiūriu priimtinos druskos pagal 48 punktą, kuriame Y yra linijinis arba šakotasis C_1-C_{10} alkilenas.

50. Junginys ir jo enantiomerai, diastereoizomerai ir farmaciniu požiūriu priimtinos druskos pagal 47 punktą, kuriame
Y yra

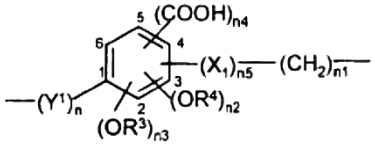

(IV),

kurioje:
n yra sveikas skaičius nuo 0 iki 20,
n1 yra sveikas skaičius nuo 1 iki 20;
n2, n3, n4 ir n5 yra sveiki skaičiai lygūs arba skiriasi vienas nuo kito, lygūs 0 arba 1;
R^3 ir R^4 yra nepriklausomai parinkti iš H arba CH_3;
Y^1 yra $–CH_2-$ arba $–(CH_2)_{na}-CH=CH-$, kur na yra sveikas skaičius nuo 0 iki 20;
X_1 yra -WC(O)- arba –C(O)W-, kur W yra deguonis, siera arba NH.

51. Junginys ir jo enantiomerai, diastereoizomerai ir farmaciniu požiūriu priimtinos druskos pagal 50 punktą, kuriame
n2, n3, n4, n5 yra lygūs 0,
n1 yra 1,
n yra sveikas skaičius nuo 0 iki 10,
Y^1 yra CH_2.

52. Junginys ir jo enantiomerai, diastereoizomerai ir farmaciniu požiūriu priimtinos druskos pagal 50 punktą, kuriame
n, n2, n5 yra 1, n3 ir n4 yra lygus 0,
n yra sveikas skaičius nuo 1 iki 10,
Y^1 yra $–(CH_2)_{na}-CH=CH-$, kur na yra 0,
X_1 yra -WC(O)-, kur W yra deguonis ir X_1 yra prijungtas prie fenilo žiedo per $[C]_4$,
R^4 yra CH_3, ir grupė (OR^4) yra prijungta prie fenilo žiedo per $[C]_3$.

53. Junginys ir jo enantiomerai, diastereoizomerai ir farmaciniu požiūriu priimtinos druskos pagal 47 punktą, kuriame
Y yra

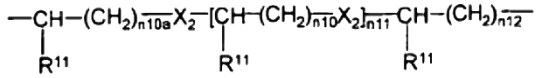

(VI),

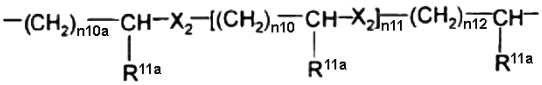

(VII),

kuriose:
X_2 yra O arba S,
n10a, n10 ir n12 yra sveiki skaičiai, nepriklausomai parinkti iš nuo 0 iki 20;
n11 yra sveikas skaičius nuo 0 iki 6;
R^{11} yra H, CH_3 arba nitrooksi-grupė;
R^{11a} yra CH_3 arba nitrooksi-grupė.

54. Junginys ir jo enantiomerai, diastereoizomerai ir farmaciniu požiūriu priimtinos druskos pagal 53 punktą, kuriame
Y yra

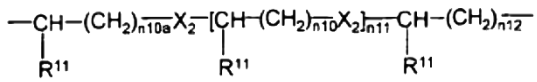

(VI),

kurioje:
X_2 yra O arba S,
n10a ir n11 yra 0,
n12 yra 1,
R^{11} yra H;
kuriame $-ONO_2$ grupė yra prijungta prie $–(CH_2)_{n12}$-grupės.

55. Junginys ir jo enantiomerai, diastereoizomerai ir farmaciniu požiūriu priimtinos druskos pagal 47 punktą, kuriame
Y yra

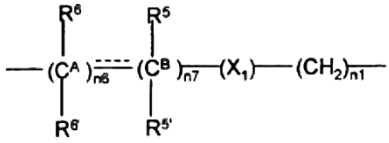

(V),

kurioje:
n1 yra sveikas skaičius nuo 1 iki 20;
X_1 yra -WC(O)- arba –C(O)W-, kur W yra deguonis, siera arba NH;
n6 yra sveikas skaičius nuo 1 iki 20;
n7 yra sveikas skaičius nuo 0 iki 20;
R^5 ir $R^{5'}$, R^6 ir $R^{6'}$ yra nepriklausomai parinkti iš grupės, susidedančios iš: H, CH_3, OH, NH_2, $NHCOCH_3$, COOH, CH_2SH ir $C(CH_3)_2SH$;
kai jungtis tarp C^A ir C^B anglių yra dviguba jungtis, tai R^5 ir R^6 arba $R^{6'}$ ir $R^{5'}$ nėra.

56. Junginys ir jo enantiomerai, diastereoizomerai ir farmaciniu požiūriu priimtinos druskos pagal 55 punktą, kuriame
n1 yra sveikas skaičius nuo 1 iki 10,
n6 ir n7 yra 1;
X_1 yra -WC(O)-, kur W yra siera;
R^5, $R^{5'}$ ir $R^{6'}$ yra H,
R^6 yra $NHCOCH_3$;
su sąlyga, kad $-ONO_2$ grupė yra prijungta prie $–(CH_2)_{n1}$-grupės.

57. Junginys ir jo enantiomerai, diastereoizomerai ir farmaciniu požiūriu priimtinos druskos pagal 36 punktą, kuriame s yra 1, Z_1 yra H ir Z yra –C(O)-.

58. Junginys ir jo enantiomerai, diastereoizomerai ir farmaciniu požiūriu priimtinos druskos pagal 57 punktą, kuriame
Y yra linijinis arba šakotasis C_1-C_{20} alkilenas, kuris yra pasirinktinai pakeistas vienu arba daugiau pakaitų, parinktų iš grupės, susidedančios iš: halogeno atomų, hidroksi, $-ONO_2$ arba T, kur T yra $–OC(O)(C_1$-C_{10}alkil)-ONO_2, $-O(C_1$-C_{10}alkil)-ONO_2.

59. Junginys ir jo enantiomerai, diastereoizomerai ir farmaciniu požiūriu priimtinos druskos pagal 58 punktą, kuriame Y yra linijinis arba šakotasis C_3-C_6 alkilenas.

60. Junginys ir jo enantiomerai, diastereoizomerai ir farmaciniu požiūriu priimtinos druskos pagal 57 punktą, kuriame
Y yra

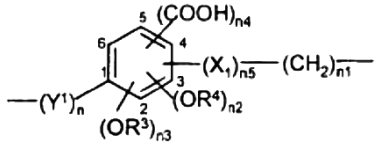

(IV),

kurioje:
n yra sveikas skaičius nuo 0 iki 20;
n1 yra sveikas skaičius nuo 1 iki 20;
n2, n3, n4 ir n5 yra sveiki skaičiai lygūs arba skiriasi vienas nuo kito, lygūs 0 arba 1;
R^3 ir R^4 yra nepriklausomai parinkti iš H arba CH_3;
Y^1 yra $–CH_2-$ arba $–(CH_2)_{na}-CH=CH-$, kur na yra sveikas skaičius nuo 0 iki 20;
X_1 yra -WC(O)- arba –C(O)W-, kur W yra deguonis, siera arba NH.

61. Junginys ir jo enantiomerai, diastereoizomerai ir farmaciniu požiūriu priimtinos druskos pagal 60 punktą, kuriame
n2, n3, n4, n5 yra lygūs 0,
n1 yra 1,
n yra sveikas skaičius nuo 0 iki 10,
Y^1 yra CH_2.

62. Junginys ir jo enantiomerai, diastereoizomerai ir farmaciniu požiūriu priimtinos druskos pagal 60 punktą, kuriame
n, n2, n5 yra 1, n3 ir n4 yra lygus 0,
Y^1 yra $–(CH_2)_{na}-CH=CH-$, kur na yra 0,
X_1 yra -WC(O)-, kur W yra deguonis ir X_1 yra prijungtas prie fenilo žiedo per $[C]_4$,
R^4 yra CH_3, ir grupė (OR^4) yra prijungta prie fenilo žiedo per $[C]_3$.

63. Junginys ir jo enantiomerai, diastereoizomerai ir farmaciniu požiūriu priimtinos druskos pagal 57 punktą, kuriame
Y yra

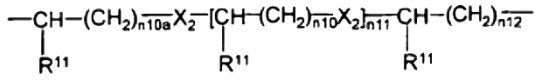
(VI),

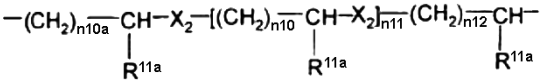
(VII),

kuriose:
X_2 yra O arba S,
n10a, n10 ir n12 yra sveiki skaičiai, nepriklausomai parinkti iš nuo 0 iki 20;
n11 yra sveikas skaičius nuo 0 iki 6;
R^{11} yra H, CH_3 arba nitrooksi-grupė;
R^{11a} yra CH_3 arba nitrooksi-grupė.

64. Junginys ir jo enantiomerai, diastereoizomerai ir farmaciniu požiūriu priimtinos druskos pagal 63 punktą, kuriame
Y yra

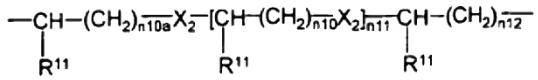
(VI),

kurioje:
X_2 yra O arba S,
n10a ir n11 yra 0,
n12 yra 1,
R^{11} yra H;
kuriame -ONO_2 grupė yra prijungta prie $–(CH_2)_{n12}$-grupės.

65. Junginys ir jo enantiomerai, diastereoizomerai ir farmaciniu požiūriu priimtinos druskos pagal 57 punktą, kuriame
Y yra

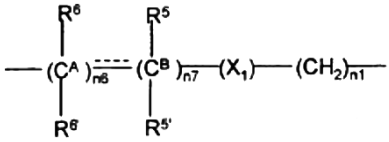
(V),

kurioje:
n1 yra sveikas skaičius nuo 1 iki 20;
X_1 yra -WC(O)- arba –C(O)W-, kur W yra deguonis, siera arba NH;
n6 yra sveikas skaičius nuo 1 iki 20;
n7 yra sveikas skaičius nuo 0 iki 20;
R^5 ir $R^{5'}$, R^6 ir $R^{6'}$ yra nepriklausomai parinkti iš grupės, susidedančios iš: H, CH_3, OH, NH_2, $NHCOCH_3$, COOH, CH_2SH ir $C(CH_3)_2SH$;
kai jungtis tarp C^A ir C^B anglių yra dviguba jungtis, tai R^5 ir R^6 arba $R^{6'}$ ir $R^{5'}$ nėra.

66. Junginys ir jo enantiomerai, diastereoizomerai ir farmaciniu požiūriu priimtinos druskos pagal 65 punktą, kuriame
n1 yra sveikas skaičius nuo 1 iki 10,
n6 ir n7 yra 1;
X_1 yra -WC(O)-, kur W yra siera;
R^5, $R^{5'}$ ir $R^{6'}$ yra H,
R^6 yra $NHCOCH_3$;
su sąlyga, kad -ONO_2 grupė yra prijungta prie $–(CH_2)_{n1}$-grupės.

67. Junginys ir jo enantiomerai, diastereoizomerai ir farmaciniu požiūriu priimtinos druskos pagal 36 punktą, kuriame s yra 1, Z_1 yra H ir Z yra –C(O)-.

68. Junginys ir jo enantiomerai, diastereoizomerai ir farmaciniu požiūriu priimtinos druskos pagal 67 punktą, kuriame
Y yra linijinis arba šakotasis C_1-C_{20} alkilenas, kuris yra pasirinktinai pakeistas vienu arba daugiau pakaitų, parinktų iš grupės, susidedančios iš: halogeno atomų, hidroksi, -ONO_2 arba T, kur T yra $–OC(O)(C_1-C_{10}alkil)-ONO_2$, $-O(C_1-C_{10}alkil)-ONO_2$.

69. Junginys ir jo enantiomerai, diastereoizomerai ir farmaciniu požiūriu priimtinos druskos pagal 68 punktą, kuriame Y yra linijinis arba šakotasis C_3-C_6 alkilenas.

70. Junginys ir jo enantiomerai, diastereoizomerai ir farmaciniu požiūriu priimtinos druskos pagal 67 punktą, kuriame
Y yra

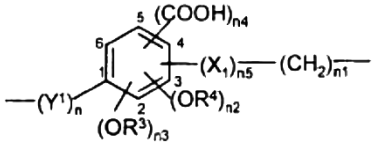
(IV),

kurioje:
n yra sveikas skaičius nuo 0 iki 20;
n1 yra sveikas skaičius nuo 1 iki 20;
n2, n3, n4 ir n5 yra sveiki skaičiai lygūs arba skiriasi vienas nuo kito, lygūs 0 arba 1;
R^3 ir R^4 yra nepriklausomai parinkti iš H arba CH_3;
Y^1 yra $–CH_2-$ arba $–(CH_2)_{na}-CH=CH-$, kur na yra sveikas skaičius nuo 0 iki 20;
X_1 yra -WC(O)- arba –C(O)W-, kur W yra deguonis, siera arba NH.

71. Junginys ir jo enantiomerai, diastereoizomerai ir farmaciniu požiūriu priimtinos druskos pagal 70 punktą, kuriame
n2, n3, n4, n5 yra lygūs 0,
n1 yra 1,
n yra sveikas skaičius nuo 0 iki 10,
Y^1 yra CH_2.

72. Junginys ir jo enantiomerai, diastereoizomerai ir farmaciniu požiūriu priimtinos druskos pagal 70 punktą, kuriame
n, n2, n5 yra 1, n3 ir n4 yra lygus 0,
n yra sveikas skaičius nuo 1 iki 10,
Y^1 yra $–(CH_2)_{na}$-CH=CH-, kur na yra 0,
X_1 yra -WC(O)-, kur W yra deguonis ir X_1 yra prijungtas prie fenilo žiedo per $[C]_4$,
R^4 yra CH_3, ir grupė (OR^4) yra prijungta prie fenilo žiedo per $[C]_3$.

73. Junginys ir jo enantiomerai, diastereoizomerai ir farmaciniu požiūriu priimtinos druskos pagal 67 punktą, kuriame
Y yra

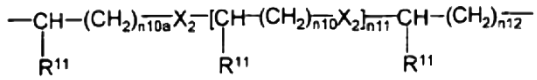
(VI),

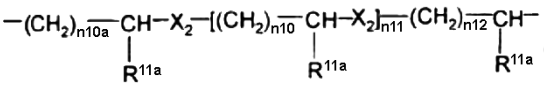
(VII),

kuriose:
X_2 yra O arba S,
n10a, n10 ir n12 yra sveiki skaičiai, nepriklausomai parinkti iš nuo 0 iki 20;
n11 yra sveikas skaičius nuo 0 iki 6;
R^{11} yra H, CH_3 arba nitrooksi-grupė;
R^{11a} yra CH_3 arba nitrooksi-grupė.

74. Junginys ir jo enantiomerai, diastereoizomerai ir farmaciniu požiūriu priimtinos druskos pagal 73 punktą, kuriame
Y yra

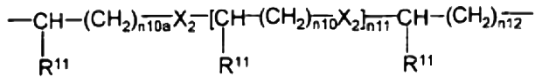
(VI),

kurioje:
X_2 yra O arba S,
n10a yra 0 arba 1,
n11 yra 0 arba 1,
n12 yra 1 arba 2,
R^{11} yra H;
kuriame -ONO_2 grupė yra prijungta prie $–(CH_2)_{n12}$-grupės.

75. Junginys ir jo enantiomerai, diastereoizomerai ir farmaciniu požiūriu priimtinos druskos pagal 67 punktą, kuriame
Y yra

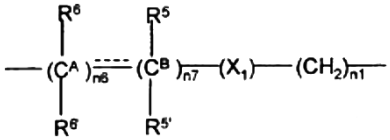
(V),

kurioje:
n1 yra sveikas skaičius nuo 1 iki 20;
X_1 yra -WC(O)- arba –C(O)W-, kur W yra deguonis, siera arba NH;
n6 yra sveikas skaičius nuo 1 iki 20;
n7 yra sveikas skaičius nuo 0 iki 20;
R^5 ir $R^{5'}$, R^6 ir $R^{6'}$ yra nepriklausomai parinkti iš grupės, susidedančios iš: H, CH_3, OH, NH_2, $NHCOCH_3$, COOH, CH_2SH ir $C(CH_3)_2SH$;
kai jungtis tarp C^A ir C^B anglių yra dviguba jungtis, tai R^5 ir R^6 arba $R^{6'}$ ir $R^{5'}$ nėra.

76. Junginys ir jo enantiomerai, diastereoizomerai ir farmaciniu požiūriu priimtinos druskos pagal 75 punktą, kuriame
n1 yra sveikas skaičius nuo 1 iki 10,
n6 ir n7 yra 1;
X_1 yra -WC(O)-, kur W yra siera;
R^5, $R^{5'}$ ir $R^{6'}$ yra H,
R^6 yra $NHCOCH_3$;
su sąlyga, kad -ONO_2 grupė yra prijungta prie $–(CH_2)_{n1}$-grupės.

77. Junginys ir jo enantiomerai, diastereoizomerai ir farmaciniu požiūriu priimtinos druskos pagal 36 punktą, kuriame s yra 1, Z_1 yra H ir Z yra

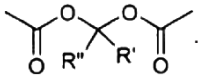
.

78. Junginys ir jo enantiomerai, diastereoizomerai ir farmaciniu požiūriu priimtinos druskos pagal 77 punktą, kuriame
Y yra

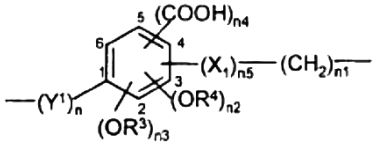
(IV),

kurioje:
n yra sveikas skaičius nuo 0 iki 20,
n1 yra sveikas skaičius nuo 1 iki 20;
n2, n3, n4 ir n5 yra lygūs 0;
Y^1 yra $–(CH_2)$-.

79. Junginys ir jo enantiomerai, diastereoizomerai ir farmaciniu požiūriu priimtinos druskos pagal 78 punktą, kuriame n yra 0 ir n1 yra 1.

80. Junginys ir jo enantiomerai, diastereoizomerai ir farmaciniu požiūriu priimtinos druskos pagal 77 punktą, kuriame
Y yra

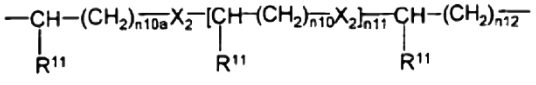
(VI),

kurioje:
X_2 yra O arba S,
n10a ir n11 yra 0,
n12 yra 1,
R^{11} yra H;
kuriame -ONO_2 grupė yra prijungta prie $–(CH_2)_{n12}$-grupės.

81. Junginiai ir jų enantiomerai, diastereoizomerai ir farmaciniu požiūriu priimtinos druskos pagal bet kurį iš 36 ir nuo 57 iki 67 punktų, kuriame junginiai yra:

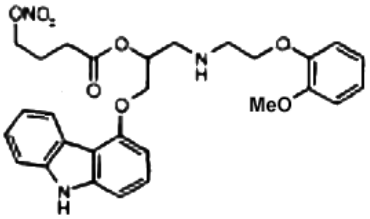

(1),

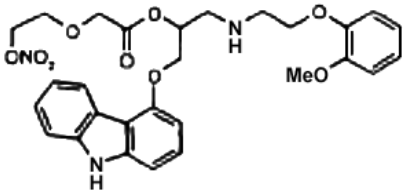

(4),

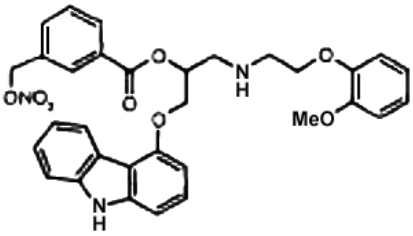

(7),

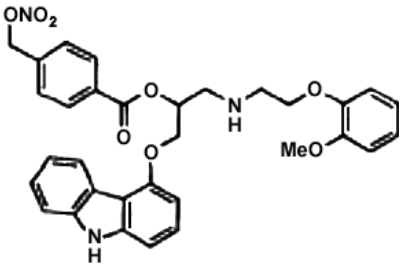

(8),

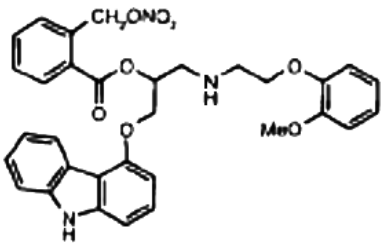

(9),

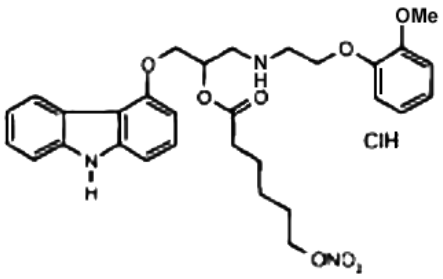

(110),

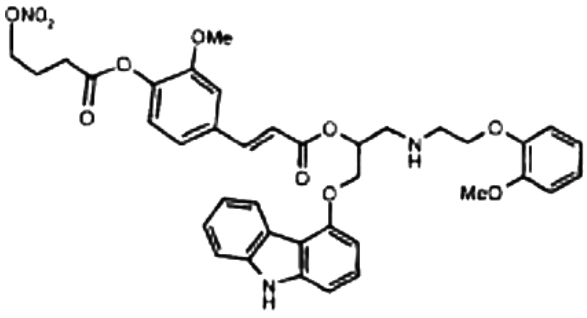

(16),

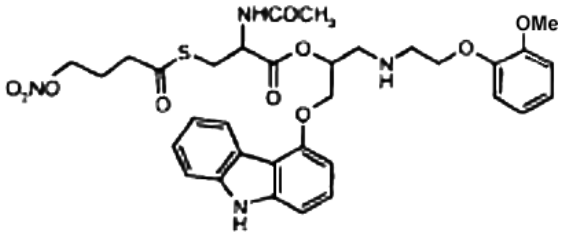

(18),

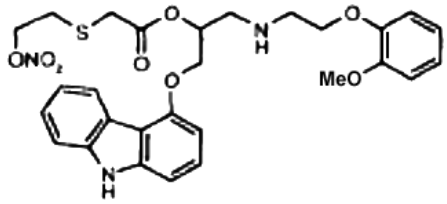

(27).

82. Junginiai ir jų enantiomerai, diastereoizomerai ir farmaciniu požiūriu priimtinos druskos pagal bet kurį iš nuo 12 iki 17 punktų, kuriame junginiai yra:

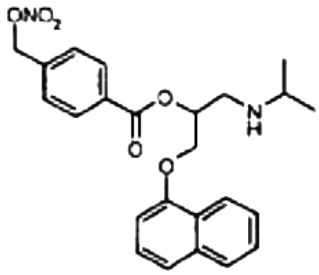

(30),

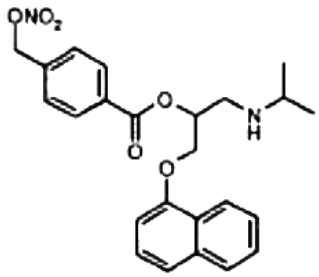

(31),

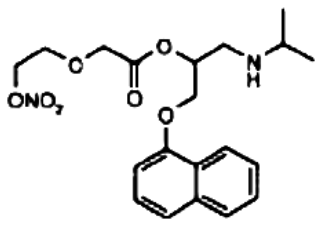

(36),

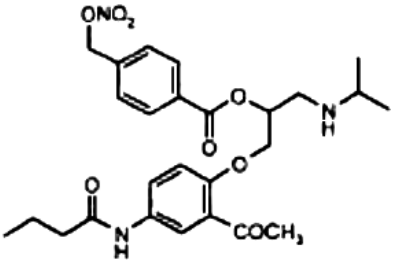
(39),

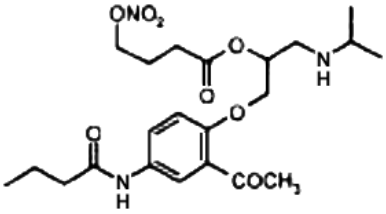
(40),

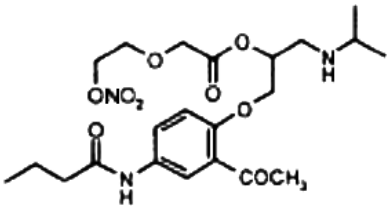
(45),

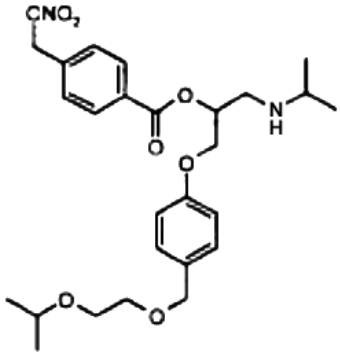
(48),

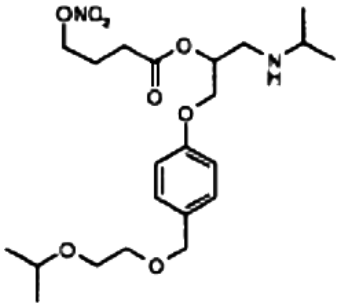
(49),

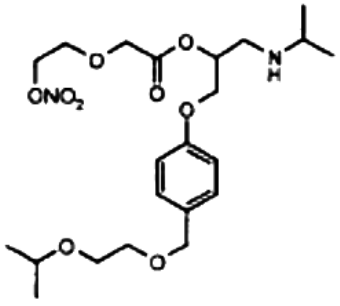
(49),

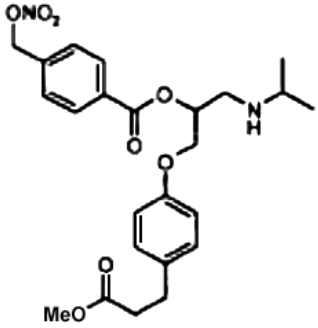
(57),

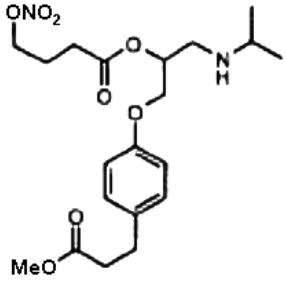
(58),

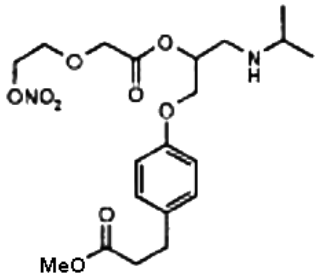
(62),

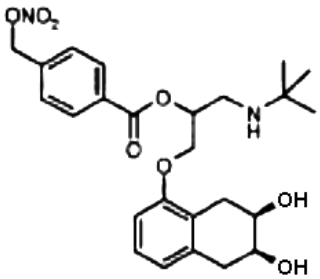
(66),

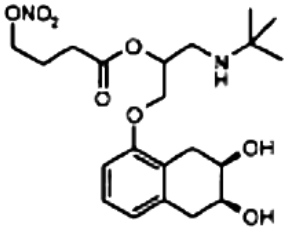
(67),

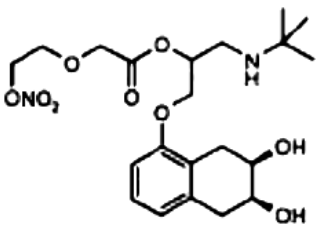
(71),

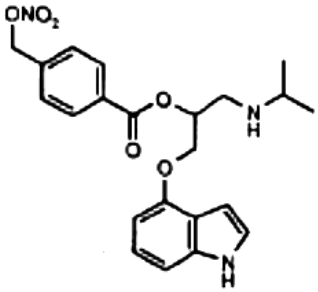

(75),

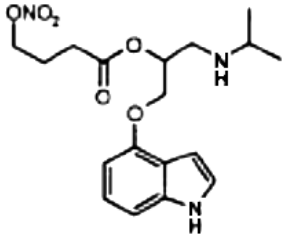

(76),

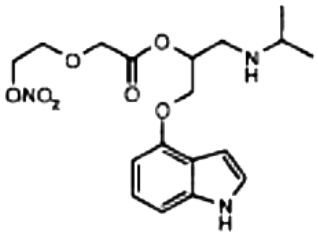

(81),

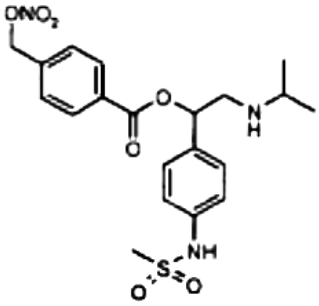

(84),

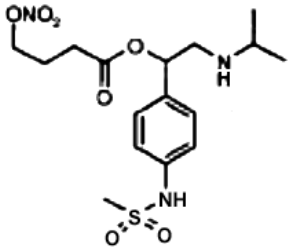

(85),

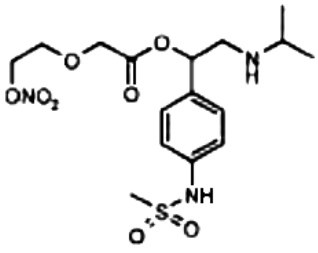

(90),

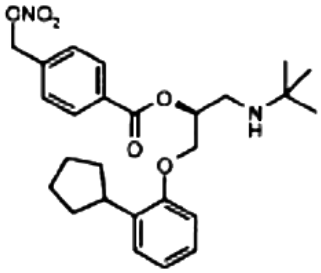

(93),

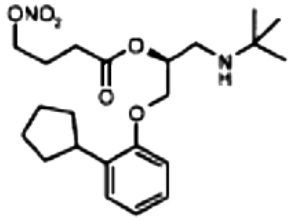

(94),

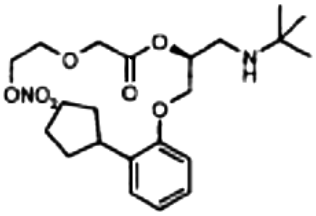

(98),

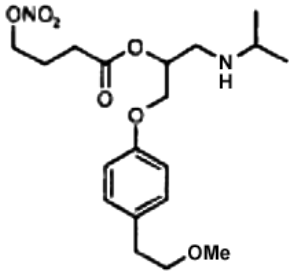

(102),

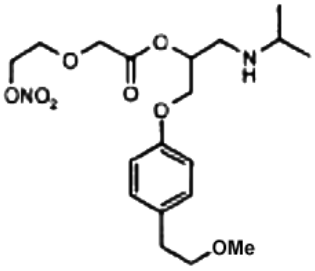

(106).

83. Junginiai ir jų enantiomerai, diastereoizomerai ir farmaciniu požiūriu priimtinos druskos pagal bet kurį iš 36 ir nuo 67 iki 76 punktų, kuriame junginiai yra:

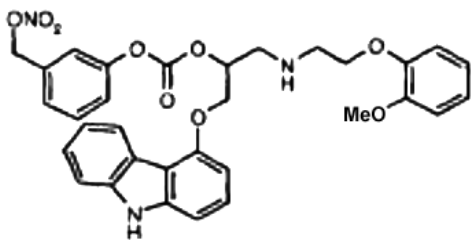

(21),

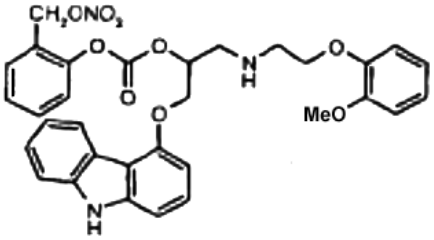
(22),

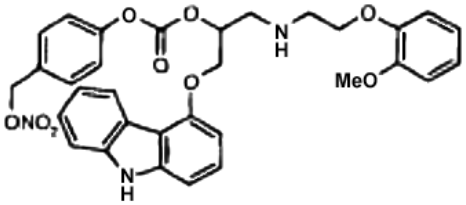
(23),

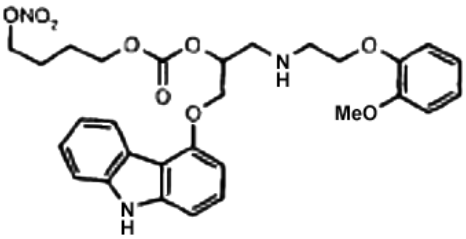
(24),

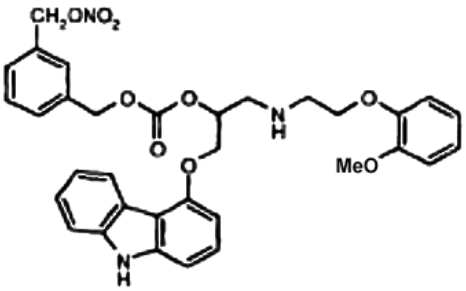
(25).

84. Junginiai ir jų enantiomerai, diastereoizomerai ir farmaciniu požiūriu priimtinos druskos pagal bet kurį iš nuo 36 iki 46 punktų, kuriame junginiai yra:

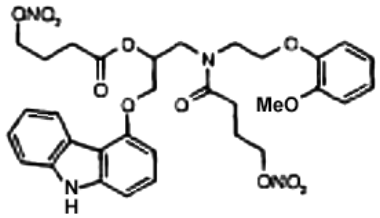
(2),

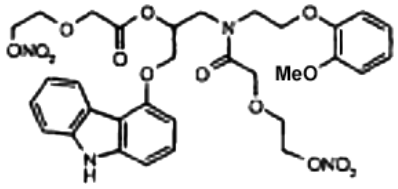
(5),

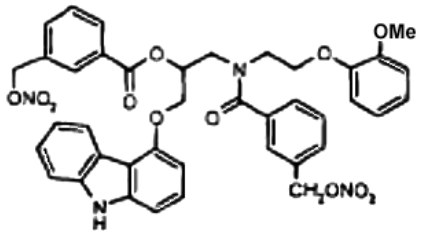
(10),

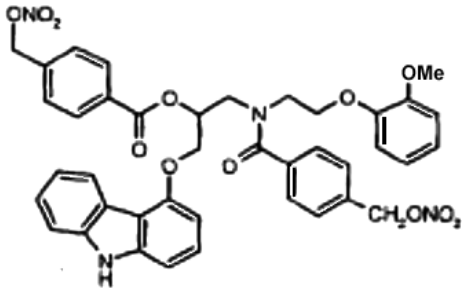
(11),

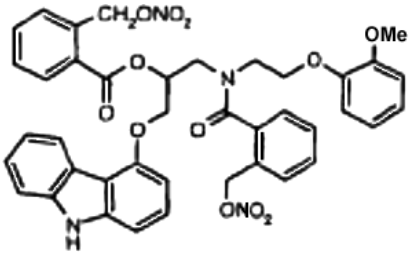
(13),

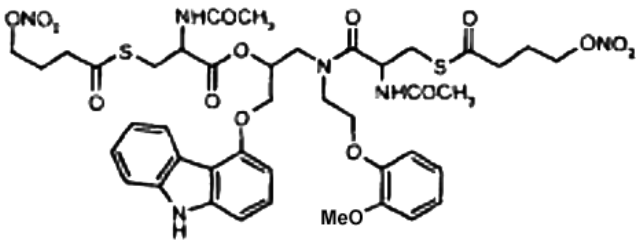
(20),

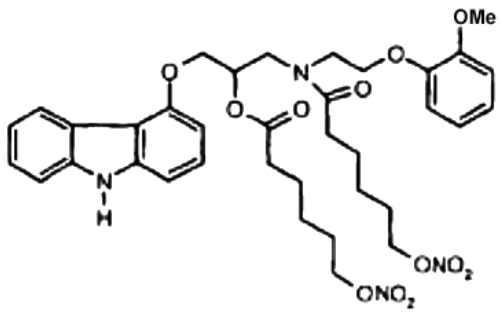
(111),

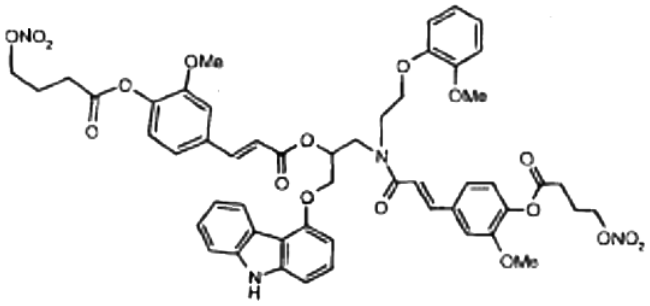
(26),

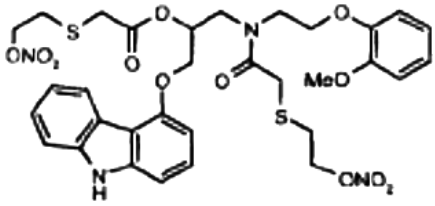
(28).

85. Junginiai ir jų enantiomerai, diastereoizomerai ir farmaciniu požiūriu priimtinos druskos pagal bet kurį iš nuo 2 iki 11 punktų, kuriame junginiai yra:

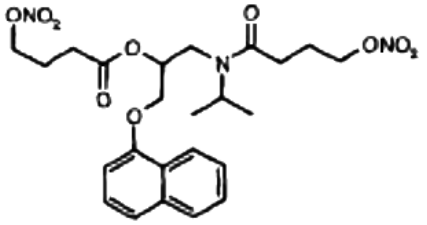

(33),

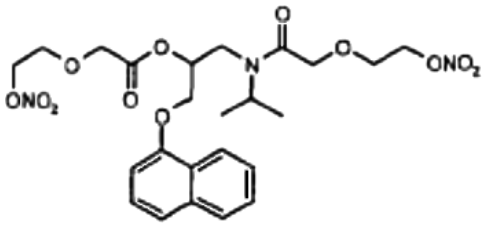

(37),

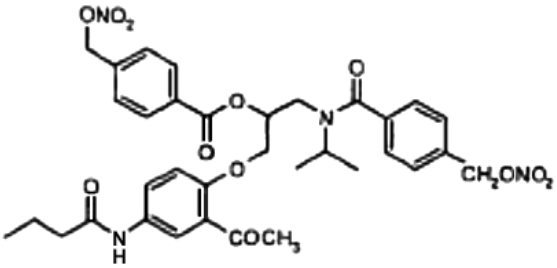

(41),

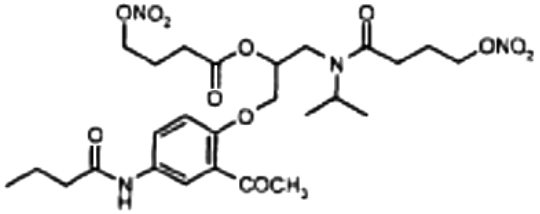

(42),

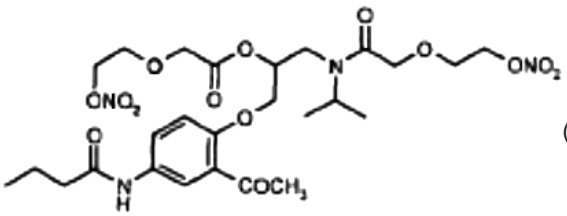

(46),

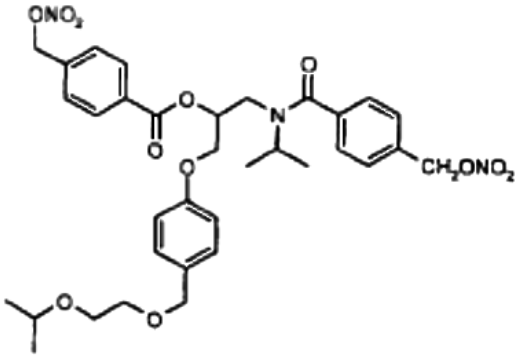

(50),

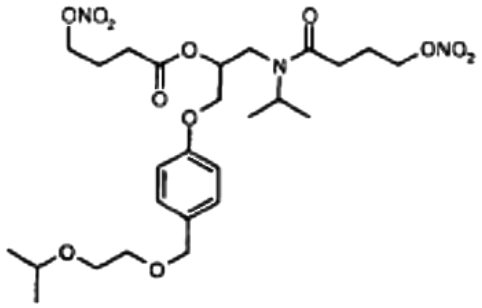

(51),

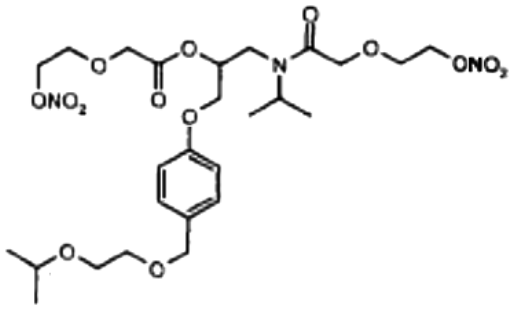

(54),

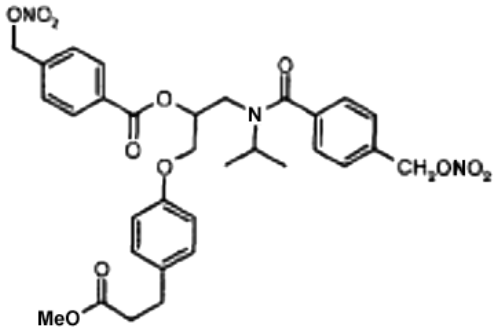

(59),

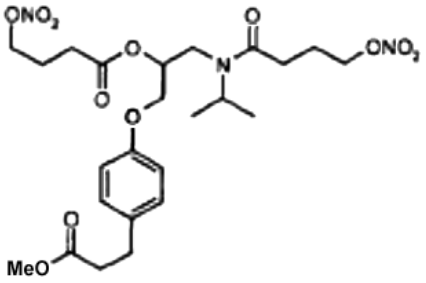

(60),

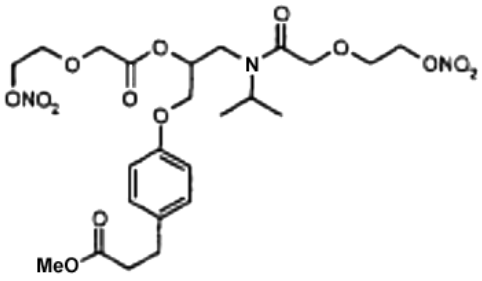

(63),

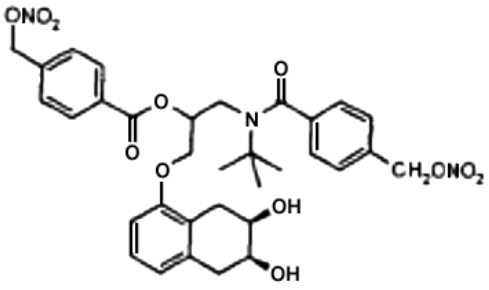
(68),

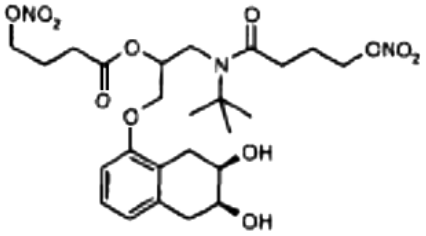
(69),

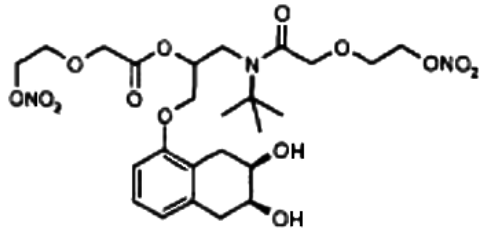
(72),

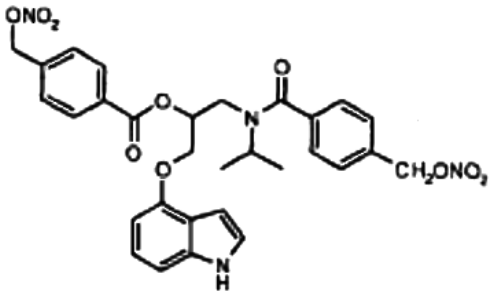
(77),

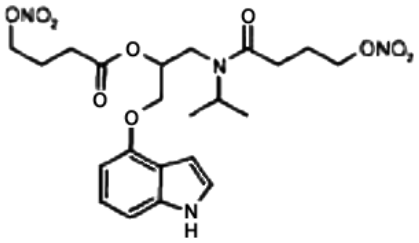
(78),

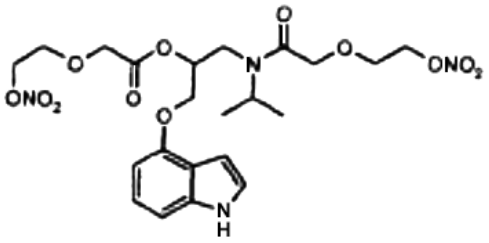
(82),

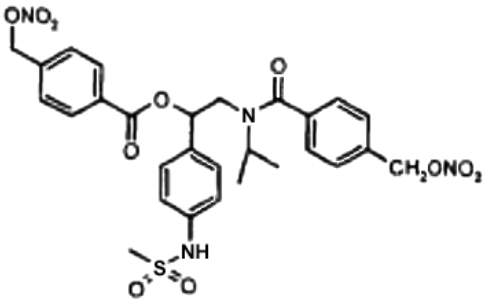
(86),

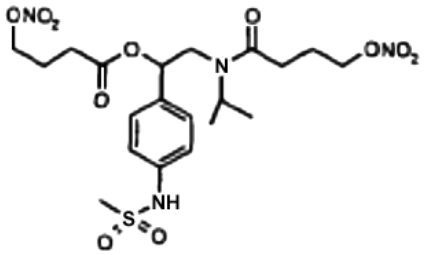
(87),

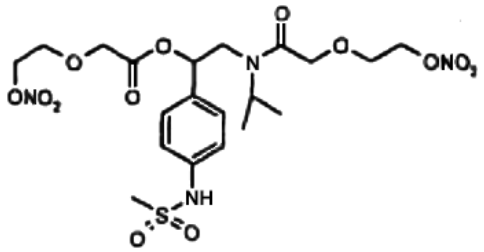
(91),

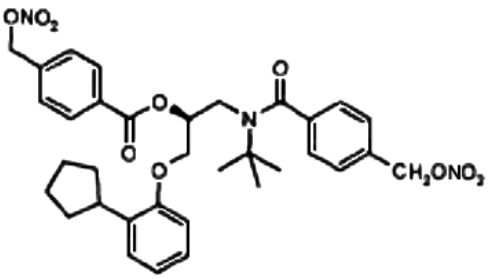
(95),

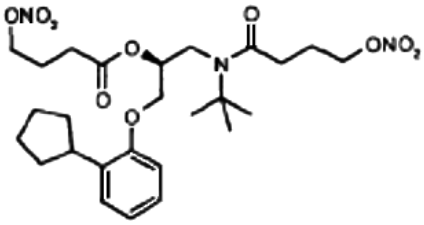
(96),

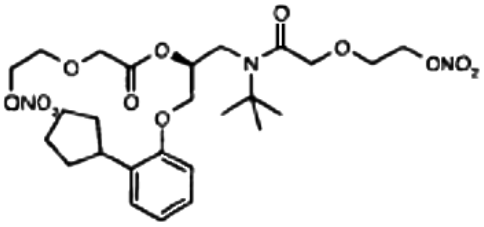
(99),

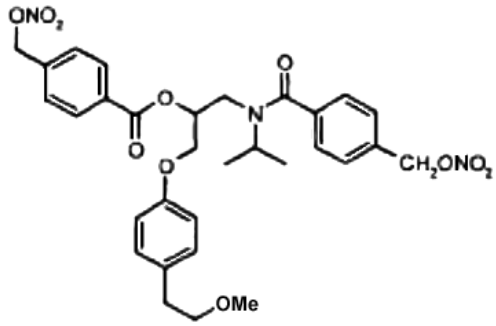

(103),

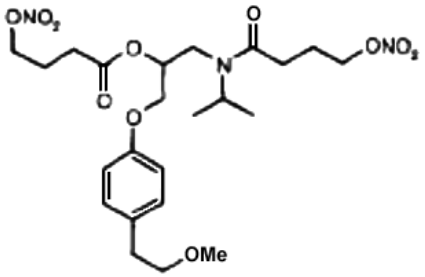

(104),

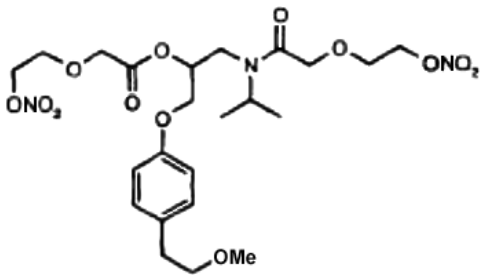

(107).

86. Junginiai ir jų enantiomerai, diastereoizomerai ir farmaciniu požiūriu priimtinos druskos pagal bet kurį iš 36 ir nuo 47 iki 55 punktų, kuriame junginiai yra:

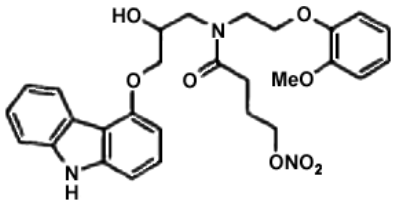

(3),

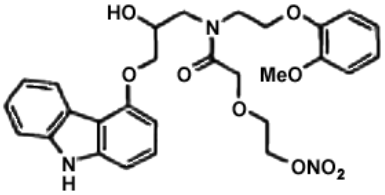

(6),

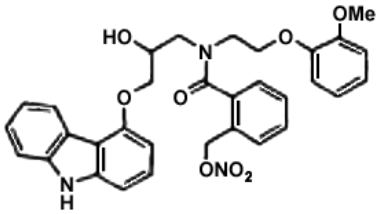

(12),

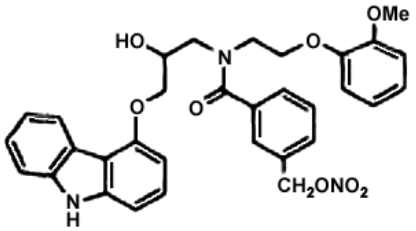

(14),

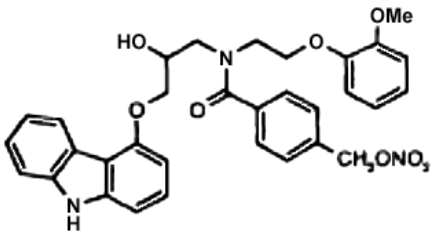

(15),

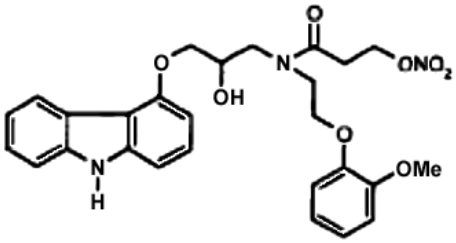

(112),

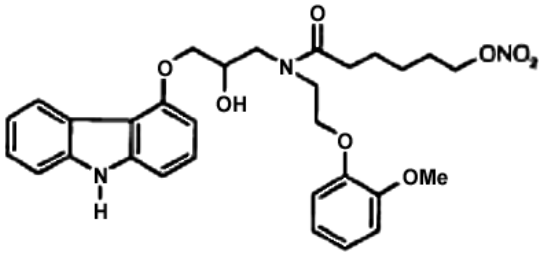

(113),

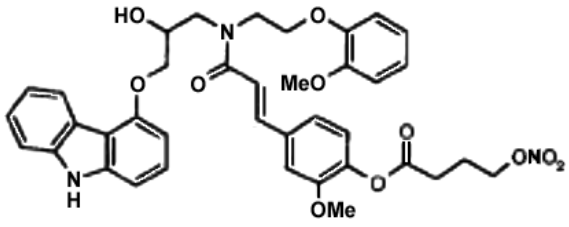

(17),

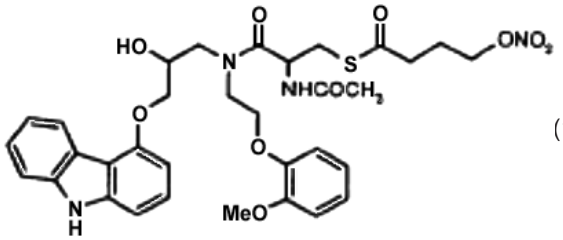

(19),

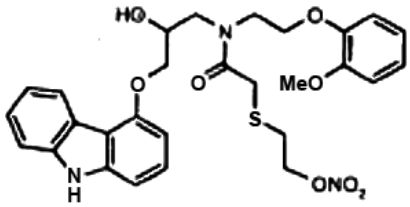

(29).

87. Junginiai ir jų enantiomerai, diastereoizomerai ir farmaciniu požiūriu priimtinos druskos pagal bet kurį iš nuo 26 iki 35 punktų, kuriame junginiai yra:

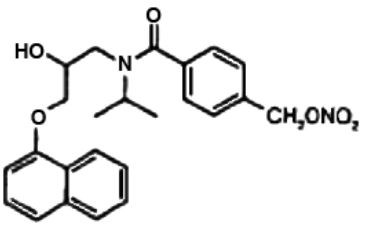
(34),

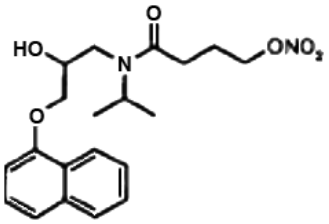
(35),

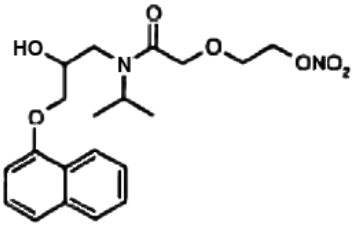
(38),

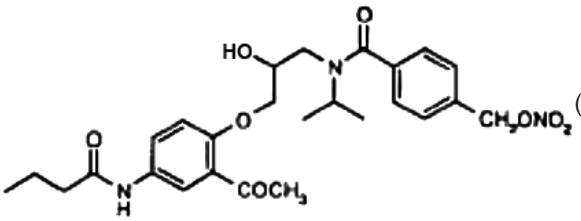
(43),

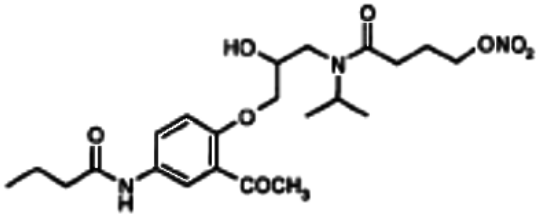
(44),

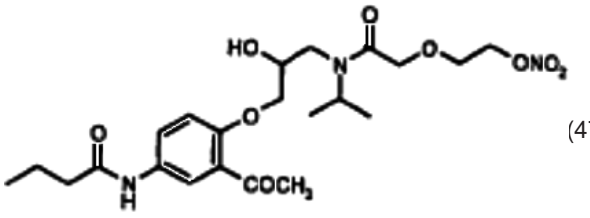
(47),

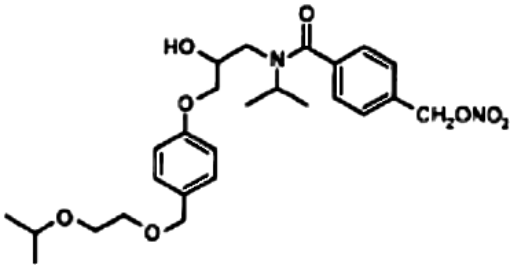
(52),

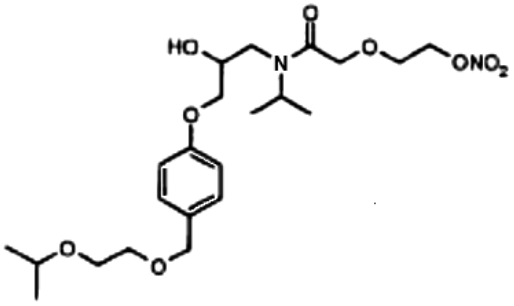
(55),

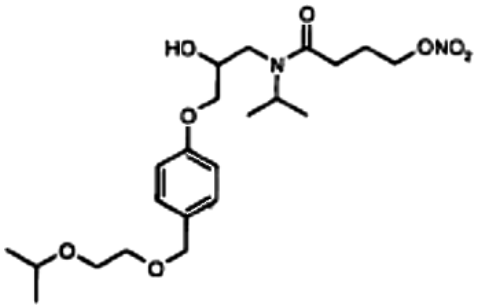
(56),

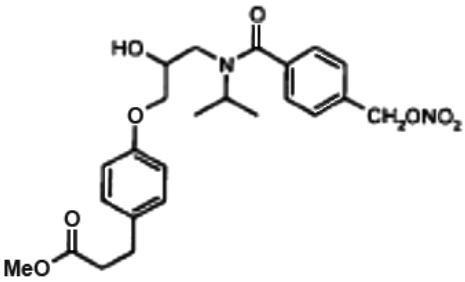
(61),

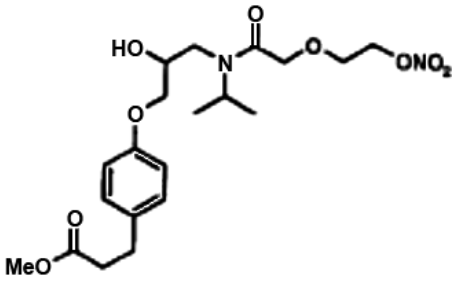
(64),

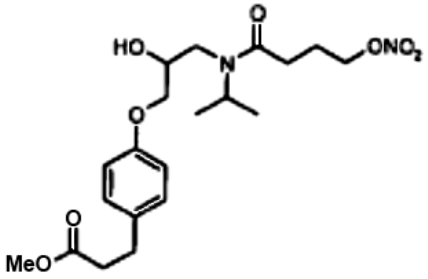
(65),

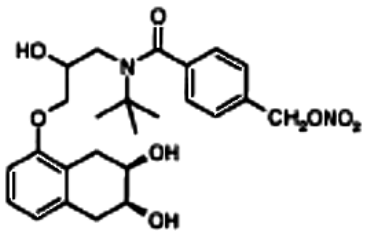
(70),

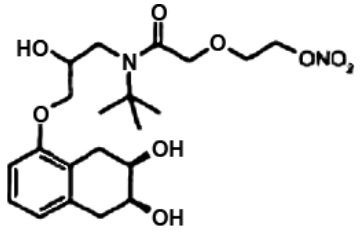
(73),

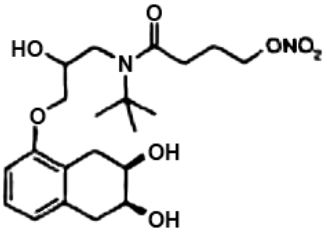
(74),

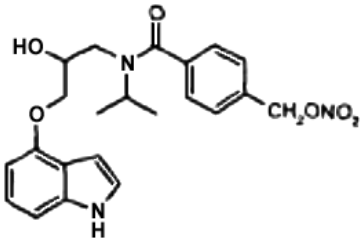
(79),

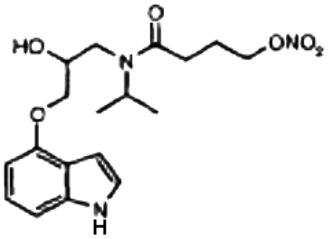
(80),

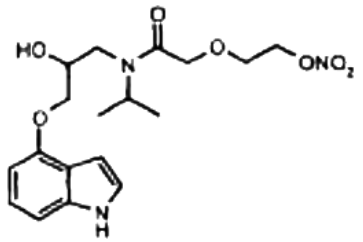
(83),

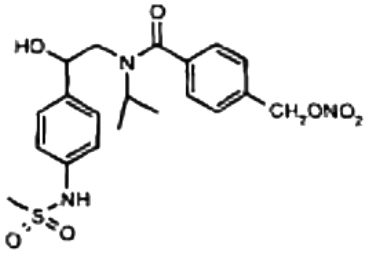
(88),

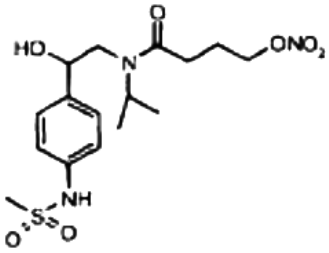
(89),

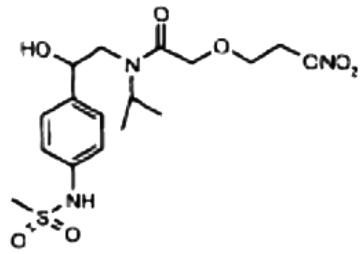
(92),

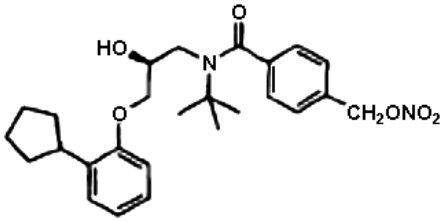
(97),

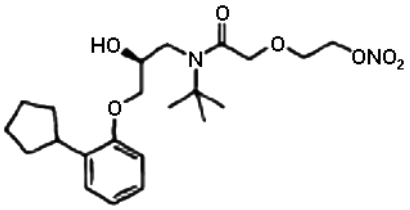
(100),

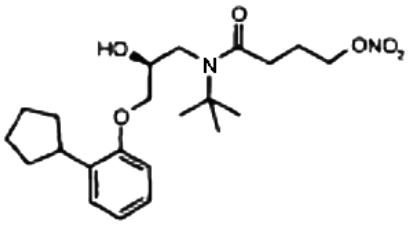
(101),

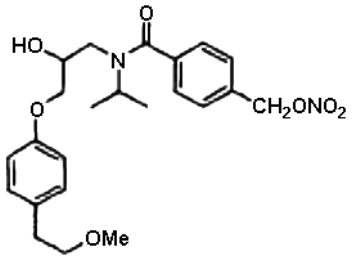
(105),

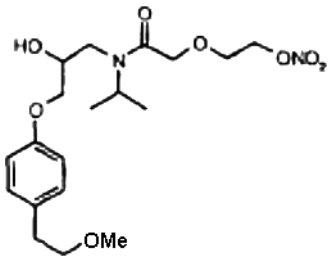
(108),

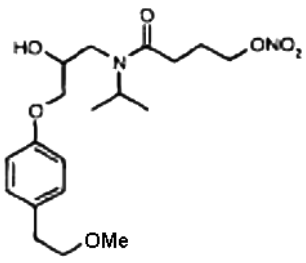
(109).

88. Junginys ir jo enantiomerai, diastereoizomerai ir farmaciniu požiūriu priimtinos druskos pagal 36 ir 47 punktus, kuris yra 4-(nitrooksimetil)benzenkarboksi rūgšties 1-(9H-karbazol-4-iloksi)-3-[[2-(2-metoksifenoksi)etil] amino]-2-propanoatas.

89. Junginys ir jo enantiomerai, diastereoizomerai ir farmaciniu požiūriu priimtinos druskos pagal 36 ir 57 punktus, kuris yra 4-(nitrooksimetil)benzenkarboksi rūgšties 1-(9H-karbazol-4-iloksi)-3-[[2-(2-metoksifenoksi)etil] [(4-nitrooksimetil)benzoil]amino-2-propanoatas.

90. Junginys ir jo enantiomerai, diastereoizomerai ir farmaciniu požiūriu priimtinos druskos pagal 36 ir 47 punktus, kuris yra 1-(9H-karbazol-4-iloksi)-3-[[2-(2-metoksifenoksi)etil] [(4-nitrooksimetil)benzoil]amino-2-propanolis.

91. Junginys ir jo enantiomerai, diastereoizomerai ir farmaciniu požiūriu priimtinos druskos pagal 36 ir 47 punktus, kuris yra 6-(nitrooksi)heksano rūgšties 1-(9H-karbazol-4-iloksi)-3-[[2-(2-metoksifenoksi)etil]amino]-2-propanolio hidrochloridas.

92. Junginys ir jo enantiomerai, diastereoizomerai ir farmaciniu požiūriu priimtinos druskos pagal 36 ir 47 punktus, kuris yra 6-(nitrooksi)heksano rūgšties 1-(9H-karbazol-4-iloksi)-3-[[2-(2-metoksifenoksi)etil] [(6-nitrooksiheksanoil]-amino-2-propanolis.

93. Junginys ir jo enantiomerai, diastereoizomerai ir farmaciniu požiūriu priimtinos druskos pagal 36 ir 47 punktus, kuris yra 1-(9H-karbazol-4-iloksi)-3-[[2-(2-metoksifenoksi)etil] [(6-nitrooksiheksanoil)amino]-2-propanolis.

94. Junginys ir jo enantiomerai, diastereoizomerai ir farmaciniu požiūriu priimtinos druskos pagal 36 ir 47 punktus, kuris yra 1-(9H-karbazol-4-iloksi)-3-[[2-(2-metoksifenoksi)etil] [(3-nitrooksipropanoil)amino]-2-propanolis.

95. (I) formulės junginys ir/arba jo enantiomerai, diastereoizomerai ir farmaciniu požiūriu priimtinos druskos, kaip apibrėžta bet kuriame iš nuo 1 iki 94 punktų, skirti panaudoti kaip vaistas.

96. (I) formulės junginio ir/arba jo enantiomerų, diastereoizomerų ir farmaciniu požiūriu priimtinų druskų, kaip apibrėžta bet kuriame iš nuo 1 iki 94 punktų, panaudojimas gamybai vaisto, kuris gali būti panaudotas hipertenzijos, širdies ir kraujagyslių ir kraujagyslių ligų gydymui arba profilaktikai.

97. (I) formulės junginio ir/arba jo enantiomerų, diastereoizomerų ir farmaciniu požiūriu priimtinų druskų, kaip apibrėžta bet kuriame iš nuo 1 iki 94 punktų, panaudojimas gamybai vaisto, kuris gali būti panaudotas glaukomos ir padidėjusio vidinio akies spaudimo gydymui.

98. Farmacinė kompozicija, apimanti (I) formulės junginį ir/arba jo enantiomerus, diastereoizomerus ir farmaciniu požiūriu priimtinas druskas, kaip apibrėžta bet kuriame iš nuo 1 iki 94 punktų, ir bent jau farmaciniu požiūriu priimtiną nešiklį.

(51) **Int.Cl.** ***A61P 25/04 (2006.01)*** *(11)* **1691892**
A61K 9/24 (2006.01)
A61K 9/56 (2006.01)
(96) 04813471.2
(96) 2004 12 08 *(97)* 2006 08 23
(97) 2007 02 28
(86) PCT/US2004/041154
(86) 2004 12 08
(87) WO 2005/055981
(87) 2005 06 23
(30) 528550 P, 2003 12 09, US
(72) FLATH, Robert, P., US
MASSELINK, John, K., US
(73) Euro-Celtique S.A., 2330 Luxembourg, LU
(74) Marius JAKULIS - JASON, 3, AAA Baltic Service Company, Jasinskio g. 16B, Biurų centras Victoria, LT-01112 Vilnius, LT

(54) Klastotei atspari koekstruduota vaisto forma, turinti aktyviojo agento ir pašalinio agento, ir jos gamybos būdas
Apibrėžties punktai: 37, brėžiniai: 0

(57) 1. Koekstruduota vaisto forma, turinti šerdį ir kiautą; šerdį sudaro pašalinis agentas, ir kiautą sudaro aktyvusis agentas; kurioje kiautas bent iš dalies gaubia šerdį.

2. Koekstruduota vaisto forma, turinti: šerdį, sudarytą iš pašalinio agento; apvalkalą, sudarytą iš hidrofobinės medžiagos, kuri gaubia mažiausiai dalį šerdies; ir kiautą, sudarytą iš aktyviojo agento, kuris gaubia mažiausiai dalį apvalkalo.

3. Koekstruduota vaisto forma pagal 1 arba 2 punktą, kurioje šerdis papildomai turi hidrofobinės medžiagos.

4. Koekstruduota vaisto forma pagal 1 punktą, kurioje kiautas gaubia didžiąją šerdies dalį.

5. Koekstruduota vaisto forma pagal 2 punktą, kurioje apvalkalas gaubia didžiąją šerdies dalį; ir kiautas gaubia didžiąją apvalkalo dalį.

6. Koekstruduota vaisto forma pagal 4 arba 5 punktą, kurioje kiautas papildomai turi hidrofobinės medžiagos.

7. Koekstruduota vaisto forma pagal 6 punktą, kurioje hidrofobinę medžiagą sudaro medžiagą, parinktą iš grupės, susidedančios iš akrilo ir metakrilo rūgšties polimerų ir kopolimerų, alkilceliuliozių, natūralių ir sintetinių vaškų, vandenyje netirpių vaškų, riebalų alkoholių, riebalų rūgščių, hidrogenizuotų riebalų, riebalų rūgščių esterių, riebalų rūgščių gliceridų, angliavandenilių, hidrofobinių ir hidrofilinių polimerų, turinčių angliavandenilių pagrindą, ir bet kurių dviejų arba daugiau aukščiau paminėtų medžiagų mišinių.

8. Koekstruduota vaisto forma pagal 1 arba 2 punktą, kurioje aktyvusis agentas yra opioidinis agonistas ir pašalinis agentas yra opioidinis antagonistas.

9. Koekstruduota vaisto forma pagal 7 punktą, kurioje hidrofobinę medžiagą sudaro amonio metakrilato kopolimeras.

10. Koekstruduota vaisto forma pagal 1 arba 2 punktą, kurioje vaisto forma yra geriama vaisto forma.

11. Koekstruduota vaisto forma pagal 10 punktą, kurioje vaisto forma yra tabletė arba kapletė.

12. Koekstruduota vaisto forma pagal 10 punktą, kurioje vaisto forma yra kapsulė, talpinanti daugybę dalelių.

13. Koekstruduota vaisto forma pagal 12 punktą, kurioje dalelių visų matmenų dydis svyruoja nuo apie 0,1 mm iki apie 3,0 mm.

14. Koekstruduota vaisto forma pagal 13 punktą, kurioje aktyvusis agentas yra opioidinis agonistas ir pašalinis agentas yra opioidinis antagonistas.

15. Koekstruduota vaisto forma pagal 14 punktą, kurioje opioidinis agonistas parinktas iš grupės, susidedančios iš alfentanilio, alilprodino, alfaprodino, anileridino, benzilmorfino, bezitramido, buprenorfino, butorfanolio, klonitazeno, kodeino, dezomorfino, dekstromoramido, dezocino, diampromido, dihidrokodeino, dihidromorfino, dimenoksadolo, dimefeptanolio, dimetiltiambuteno, dioksafetilo butirato, dipipanono, eptazocino, etoheptazino, etilmetiltiambuteno, etilmorfino, etonitazeno, fentanilio, heroino, hidrokodono, hidromorfono, hidroksipetidino, izometadono, ketobemidono, levalorfano, levorfanolio, levofenacilmorfano, lofentanilio, meperidine, meptazinolio, metazocino, metadono, metopono, morfino, mirofino, nalbufino, narceino, nikomorfino, norlevorfanolio, normetadono, nalorfino, normorfino, norpipanono, opiumo, oksikodono, oksimorfino, papaveretumo, pentazocino, fenadoksono, fenomorfano, fenazocino, fenoperidino, piminodino, piritramido, proheptazino, promedolio, properidino, propiramo, propoksifeno, sufentanilio, tramadolio, tilidino, farmaciškai priimtinų jų druskų ir bet kurių dviejų arba daugiau anksčiau paminėtų medžiagų mišinių ir, pageidautina, parinktas iš grupės, susidedančios iš morfino, kodeino, hidromorfono, hidrokodono, oksikodono, oksimorfono, dihidrokodeino, dihidromorfino, farmaciškai priimtinų jų druskų ir bet kurių dviejų arba daugiau anksčiau paminėtų medžiagų mišinių.

16. Koekstruduota vaisto forma pagal 14 punktą, kurioje opioidinis antagonistas parinktas iš grupės, susidedančios iš ciklazocino, naloksono, naltreksono, nalmefeno, nalbufino, nalorfino, ciklazacino, levalorfano, farmaciškai priimtinų jų druskų ir bet kurių dviejų arba daugiau anksčiau paminėtų medžiagų mišinių, ir pageidautina, parinktas iš grupės, susidedančios iš naloksono, naltreksono, nalmefeno, farmaciškai priimtinų jų druskų ir bet kurių dviejų arba daugiau anksčiau paminėtų medžiagų mišinių.

17. Koekstruduota vaisto forma pagal 14 punktą, kurioje vaisto forma pateikia kontroliuojamą opioidinio agonisto atpalaidavimą, laikantis skyrimo pacientui.

18. Koekstruduota vaisto forma pagal 14 punktą, kurioje vaisto forma atpalaiduoja apie 0,5 mg arba mažiau, geriau 0,05 mg arba mažiau, opioidinio antagonisto *in vivo*, laikantis skyrimo pacientui.

19. Vaisto formos pagal 2 punktą panaudojimas skausmo gydymui skirto vaisto gamybai, kai aktyvusis agentas yra opioidinis agonistas, o pašalinis agentas yra opioidinis antagonistas.

20. Rinkinys paciento skausmui gydyti, apimantis:
a) koekstruduotą vaisto formą pagal 3 punktą, kurioje aktyvusis agentas yra opioidinis agonistas, o pašalinis agentas yra opioidinis antagonistas; ir
b) spausdintų instrukcijų rinkinį, nurodantį vaisto formos naudojimą paciento skausmui gydyti.

21. Klastotei atsparios koekstruduotos vaisto formos gamybos būdas, apimantis:
a) daugiasluoksnio ekstrudato formavimą koekstrudavimu:šerdies, susidedančios iš pašalinio agento; irkiauto, susidedančio iš aktyviojo agento, kuris mažiausiai iš dalies gaubia šerdį; ir
b) daugiasluoksnio ekstrudato lydymą, kad būtų suformuota mažiausiai viena dalelė.

22. Klastotei atsparios koekstruduotos vaisto formos gamybos būdas, apimantis:
a) daugiasluoksnio ekstrudato formavimą koekstrudavimu:
šerdies, susidedančios iš pašalinio agento ir hidrofobinės medžiagos;
apvalkalo, susidedančio iš hidrofobinės medžiagos, kuris bent iš dalies gaubia šedį; ir kiauto, susidedančio iš aktyviojo agento ir hidrofobinės medžiagos, kuris mažiausiai iš dalies gaubia apvalkalą;
b) besisukančio puansono naudojimą, kad iš daugiasluoksnio ekstrudato būtų suformuota viena ir daugiau dalelių; ir
c) vienos arba daugiau dalelių įterpimą į vaisto formą.

23. Būdas pagal 21 arba 22 punktą, kuriame vaisto forma pateikia kontroliuojamą aktyviojo agento atpalaidavimą, skiriant pacientui.

24. Būdas pagal 21 arba 22 punktą, kuriame aktyvusis agentas yra opioidinis agonistas, o pašalinis agentas yra opioidinis antagonistas.

25. Būdas pagal 24 punktą, kuriame opioidinį agonistą parenka iš grupės, susidedančios iš alfentanilio, alilprodino, alfaprodino, anileridino, benzilmorfino, bezitramido, buprenorfino, butorfanolio, klonitazeno, kodeino, dezomorfino, dekstromoramido, dezocino, diampromido, dihidrokodeino, dihidromorfino, dimenoksadolo, dimefeptanolio, dimetiltiambuteno, dioksafetilo butirato, dipipanono, eptazocino, etoheptazino, etilmetiltiambuteno, etilmorfino, etonitazeno, fentanilio, heroino, hidrokodono, hidromorfono, hidroksipetidino, izometadono, ketobemidono, levalorfano, levorfanolio, levofenacilmorfano, lofentanilio, meperidine, meptazinolio, metazocino, metadono, metopono, morfino, mirofino, nalbufino, narceino, nikomorfino, norlevorfanolio, normetadono, nalorfino, normorfino, norpipanono, opiumo, oksikodono, oksimorfino, papaveretumo, pentazocino, fenadoksono, fenomorfano, fenazocino, fenoperidino, piminodino, piritramido, proheptazino, promedolio, properidino, propiramo, propoksifeno, sufentanilio, tramadolio, tilidino, farmaciškai priimtinų jų druskų ir dviejų arba daugiau anksčiau paminėtų medžiagų mišinių ir, pageidautina, parenka iš grupės, susidedančios iš ciklazocino, naloksono, naltreksono, nalmefeno, nalbufino, nalorfino, ciklazacino, levalorfano, farmaciškai priimtinų jų druskų ir dviejų arba daugiau anksčiau paminėtų medžiagų mišinių.

26. Būdas pagal 21 punktą, kuriame vaisto formą sudaro daugybė dalelių, kurių visų matmenų dydis yra nuo apie 0,1 mm iki apie 3 mm.

27. Būdas pagal 22 punktą, kuriame dalelių visų matmenų dydis yra nuo apie 0,1 mm iki apie 3 mm.

28. Būdas pagal 26 arba 27 punktą, papildomai apima daugybės dalelių patalpinimą kapsulėje.

29. Būdas pagal 21 arba 22 punktą, kuriame klastotei atspari vaisto forma yra geriama vaisto forma.

30. Būdas pagal 21 punktą, kuriame ir šerdį, ir kiautą sudaro hidrofobinė medžiaga.

31. Būdas pagal 30 arba 22 punktą, kuriame hidrofobinę medžiagą parenka iš grupės, susidedančios iš akrilo ir metakrilo rūgšties polimerų ir kopolimerų, alkilceliuliozių, natūralių ir sintetinių vaškų, vandenyje netirpių vaškų, riebalų alkoholių, riebalų rūgščių, hidrogenizuotų riebalų, riebalų rūgščių esterių, riebalų rūgščių gliceridų, angliavandenilių, hidrofobinių ir hidrofilinių polimerų, turinčių angliavandenilių pagrindą, ir dviejų arba daugiau aukščiau paminėtų medžiagų mišinių.

32. Būdas pagal 31 punktą, kuriame hidrofobinę medžiagą sudaro amonio-metakrilato kopolimeras.

33. Būdas pagal 21 arba 22 punktą, kuriame klastotei atspari vaisto forma pateikia aktyviojo agento kontroliuojamą atpalaidavimą *in vivo* mažiausiai apie 12 valandų.

34. Būdas pagal 21 arba 22 punktą, kuriame klastotei atspari vaisto forma pateikia aktyviojo agento kontroliuojamą atpalaidavimą *in vivo* mažiausiai apie 24 valandas.

35. Būdas pagal 34 punktą, kuriame aktyvusis agentas yra opioidinis agonistas, pašalinis agentas yra opioidinis antagonistas; o klastotei atspari vaisto forma atpalaiduoja apie 0,5 mg arba mažiau, geriau 0,05 mg arba mažiau, opioidinio antagonisto *in vivo*, laikantis skyrimo.

36. Klastotei atsparios vaisto formos gamybos būdo pagal 22 punktą panaudojimas būklei arba jos simptomui gydyti skirto vaisto gamybai.

37. Panaudojimas pagal 36 punktą, kuriame būklė arba simptomas yra skausmas.

Patento pakeitimai pagal Lietuvos Respublikos patentų įstatymo 54 straipsnį

(11) **0798564** *(51)* **Int.Cl.[7]: G01R 11/04**
G01R 1/04
(13) T
(54) Elektros skaitiklio korpusas
(73) SCHLUMBERGER AEG ZÄHLER GmbH, Kuhbrückenstrasse 2-4, 317 85 Hameln, DE
(46) 2003 11 25
Ankstesnis savininko pavadinimas/vardas, pavardė, adresas, valstybės kodas, pakeitimo data
AEG Zähler GmbH, Kuhbrückenstrasse 2-4, 31785 Hameln, DE
2007 05 22

---

(11) **0798564** *(51)* **Int.Cl.[7]: G01R 11/04**
G01R 1/04
(13) T
(54) Elektros skaitiklio korpusas
(73) SCHLUMBERGER ZÄHLER & SYSTEMTECHNIK GmbH, Kuhbrückenstrasse 2-4, 317 85 Hameln, DE
(46) 2003 11 25
Ankstesnis savininko pavadinimas/vardas, pavardė, adresas, valstybės kodas, pakeitimo data
SCHLUMBERGER AEG ZÄHLER GmbH, Kuhbrückenstrasse 2-4, 317 85 Hameln, DE
2007 05 22

---

(11) **0798564** *(51)* **Int.Cl.[7]: G01R 11/04**
G01R 1/04
(13) T
(54) Elektros skaitiklio korpusas
(73) ACTARIS ZÄHLER & SYSTEMTECHNIK GmbH, Kuhbrückenstrasse 2-4, 317 85 Hameln, DE
(46) 2003 11 25
Ankstesnis savininko pavadinimas/vardas, pavardė, adresas, valstybės kodas, pakeitimo data
SCHLUMBERGER ZÄHLER & SYSTEMTECHNIK GmbH, Kuhbrückenstrasse 2-4, 317 85 Hameln, DE
2007 05 22

---

(11) **0918791** *(51)* **Int.Cl.[7]: C07J 53/00**
(13) T
(54) Drospirenono gamybos būdas ir tarpiniai produktai
(73) Bayer Schering Pharma Aktiengesellschaft, Müllerstrasse 178, 13353 Berlin, DE
(46) 2002 11 25
Ankstesnis savininko pavadinimas/vardas, pavardė, adresas, valstybės kodas, pakeitimo data
Schering Aktiengesellschaft, Patente Müllerstrasse 178, Postfach 65 03 11, 13342 Berlin, DE
2007 06 13

---

(11) **1296713** *(51)* **Int.Cl.[7]: A61K 39/39**
C07H 21/04
(13) T
(54) Imunostimuliuojantys oligodeoksinukleotidai
(73) INTERCELL AG, Campus Vienna Biocenter 6, 1030 Vienna, AT
(46) 2004 02 25
Ankstesnis savininko pavadinimas/vardas, pavardė, adresas, valstybės kodas, pakeitimo data
Intercell Biomedizinische Forschungs- und Entwicklungs AG, Campus Vienna Biocenter 6, 1030 Vienna, AT
2007 06 08

---

(11) **1326613** *(51)* ***Int.Cl. A61K 31/4985 (2006.01)***
A61K 31/519 (2006.01)
(13) T
(54) Pakeistų imidazo[1,2-A]piridin-, imidazo[1,2-A]pirimidin- ir imidazo[1,2-A]pirazin-3-il-amino darinių panaudojimas NOS slopinimo vaistų gamybai
(46) 2004 08 25
Pakeista išradimo apibrėžtis, pakeitimo data
(57) 1. Junginio, turinčio bendrą formulę I

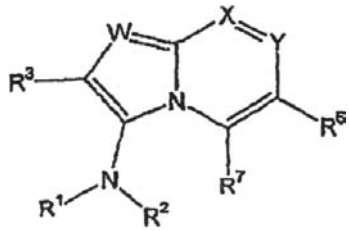

I

arba farmaciniu požiūriu priimtinos jo druskos,
kur
X žymi CR^4 arba N,
Y žymi CR^5 arba N, ir
X ir Y tuo pat metu nežymi N,
W žymi N arba NR^8,
R^1 žymi $C_{1–12}$-alkilą, kur alkilas yra neišsišakojusios arba išsišakojusios grandinės ir yra prisotintas arba neprisotintas ir gali būti be pakaitų arba turėti vieną arba daug pakaitų, $C_{3–6}$-cikloalkilą arba CH_2-$C_{3–6}$-cikloalkilą, kur cikloalkilas yra prisotintas arba neprisotintas ir gali būti be pakaitų arba turėti vieną arba daug pakaitų, heterociklilą, kur heterociklilas yra prisotintas arba neprisotintas ir gali būti be pakaitų arba turėti vieną arba daug pakaitų, arilą, kur arilas gali būti be pakaitų arba turėti vieną arba daug pakaitų, heteroarilą, kur heteroarilas gali būti be pakaitų arba gali turėti vieną arba daug pakaitų, $C_{1–8}$-alkilarilą arba $C_{1–8}$-alkilheteroarilą, kur alkilas yra neišsišakojęs arba išsišakojęs ir yra prisotintas arba neprisotintas, ir gali būti be pakaitų arba gali turėti vieną arba daug pakaitų, arilas gali būti be pakaitų arba gali turėti vieną arba daug pakaitų ir heteroarilas gali būti be pakaitų arba gali turėti vieną arba daug pakaitų,
R^2 žymi vandenilį arba $C(=O)R^9$,
R^3 žymi $C_{1–8}$-alkilą, kur alkilas yra neišsišakojusios arba išsišakojusios grandinės ir yra prisotintas arba neprisotintas ir gali būti be pakaitų arba gali turėti vieną arba daug pakaitų, $C_{3–8}$-cikloalkilą kur cikloalkilas yra prisotintas arba neprisotintas ir gali būti be pakaitų arba turėti vieną arba daug pakaitų, heterociklilą, kur heterociklilas yra prisotintas arba neprisotintas ir gali būti be pakaitų arba turėti vieną arba daug pakaitų, arilą, kur arilas gali būti be pakaitų

arba turėti vieną arba daug pakaitų, heteroarilą, kur heteroarilas gali būti be pakaitų arba gali turėti vieną arba daug pakaitų, C_{1-8}-alkil-C_{3-8}-cikloalkilą, C_{1-8}-alkil-heterociklilą, C_{1-8}-alkilarilą arba C_{1-8}-alkilheteroarilą, kur alkilas yra neišsišakojusios arba išsišakojusios grandinės ir yra prisotintas arba neprisotintas, ir gali būti be pakaitų arba turėti vieną arba daug pakaitų, cikloalkilas yra prisotintas arba neprisotintas ir gali būti be pakaitų arba turėti vieną arba daug pakaitų, heterociklilas yra prisotintas arba neprisotintas ir gali būti be pakaitų arba turėti vieną arba daug pakaitų, arilas gali būti be pakaitų arba turėti vieną arba daug pakaitų ir heteroarilas gali būti be pakaitų arba turėti vieną arba daug pakaitų,
R^4, R^5, R^6 ir R^7 kiekvienas nepriklausomai nuo kitų žymi vandenilį arba C_{1-8}-alkilą, kuralkilas yra neišsišakojusios arba išsišakojusios grandinės ir yra prisotintas arba
neprisotintas ir gali būti be pakaitų arba turėti vieną arba daug pakaitų, C_{3-8}-cikloalkilą arba CH_2-C_{3-8}-cikloalkilą, kur cikloalkilas yra prisotintas arba neprisotintas ir gali būti be pakaitų arba gali turėti vieną arba daug pakaitų, F, Cl, Br, J, CN, NO_2, NH_2, $C(=O)R^9$, CO_2H, CO_2R^{10}, OH arba OR^{11}, arba R^4 ir R^5 arba R^5 ir R^6 arba R^6 ir R^7 žymi keturnarį prisotintą arba neprisotintą
angliavandenilio tiltelį, turintį 0, 1, 2 arba 3 hetero-atomus, pasirinktus iš grupės, turinčios N, O ir S, ir kiti radikalai iš R^4, R^5, R^6 ir R^7 žymi vandenilį,
R^8 žymi arba $C(=O)R^9$,
R^9 žymi C_{1-8}-alkilą, kur alkilas yra neišsišakojusios arba išsišakojusios grandinės ir yra prisotintas arba neprisotintas ir gali būti be pakaitų arba turėti vieną arba daug pakaitų, C_{3-8}-cikloalkilą arba CH_2-C_{3-8}-cikloalkilas, kur cikloalkilas yra prisotintas arba neprisotintas ir gali būti be pakaitų arba turėti vieną arba daug pakaitų, heterociklilą, kur heterociklilas yra prisotintas arba neprisotintas ir gali būti be pakaitų arba turėti vieną arba daug pakaitų, arilą, kur arilas gali būti be pakaitų arba turėti vieną arba daug pakaitų, heteroarilą, kur heteroarilas gali būti be pakaitų arba turėti vieną arba daug pakaitų, C_{1-8}-alkilarilą arba C_{1-8}-alkilheteroarilą, kur arilas yra neišsišakojusios arba išsišakojusios grandinės ir yra prisotintas arba neprisotintas, ir gali būti be pakaitų arba turėti vieną arba daug pakaitų, arilas gali būti be pakaitų arba turėti vieną arba daug pakaitų, ir R^{10} ir R^{11} kiekvienas nepriklausomai vienas nuo kito žymi C_{1-8}-alkilą, kuralkilas yra neišsišakojusios arba išsišakojusios grandinės ir yra prisotintas arba neprisotintas ir gali būti be pakaitų arba turėti vieną arba daug pakaitų, C_{3-8}-cikloalkilą arba CH_2-C_{3-8}-cikloalkilą, kur cikloalkilas yra prisotintas arba neprisotintas ir gali būti be pakaitų arba turėti vieną arba daug pakaitų, arilą, kur arilas gali būti be pakaitų arba turėti vieną arba daug pakaitų, C_{1-8}-alkilarilą, kur alkilas yra neišsišakojusios arba išsišakojusios grandinės ir yra prisotintas arba neprisotintas, ir gali būti be pakaitų arba turėti vieną arba daug pakaitų ir arilas gali būti be pakaitų arba turėti vieną arba daug pakaitų,
išskyrus junginius, kurių bendroji formulė I, kuriuose tuo pat metu
R^1 yra tret-butilas,
R^2 yra H
R^3 yra C_{1-8}-alkilas, kur alkilas yra neišsišakojusios arba išsišakojusios grandinės ir yra prisotintas arba neprisotintas ir gali neturėti pakaitų arba gali turėti vieną arba daug pakaitų, C_{3-8}-cikloalkilas, kur cikloalkilas yra prisotintas arba neprisotintas ir gali neturėti pakaitų arba turėti vieną arba daug pakaitų, heterociklilas, kur heterociklilas yra prisotintas arba neprisotintas ir gali neturėti pakaitų arba turėti vieną arba daug pakaitų, arilas, kur arilas gali neturėti pakaitų arba turėti vieną arba daug pakaitų, heteroarilas, kur heteroarilas gali neturėti pakaitų arba gali turėti vieną arba daug pakaitų, C_{1-8}-alkil-C_{3-8}-cikloalkilas, C_{1-8}-alkil-heterociklilas, C_{1-8}-alkilarilas arba C_{1-8}-alkilheteroarilas, kur alkilas yra neišsišakojusios arba išsišakojusios grandinės ir yra prisotintas arba neprisotintas, ir gali neturėti pakaitų arba turėti vieną arba daug pakaitų, cikloalkilas yra prisotintas arba neprisotintas ir gali neturėti pakaitų arba turėti vieną arba daug pakaitų, heterociklilas yra prisotintas arba neprisotintas ir gali neturėti pakaitų arba turėti vieną arba daug pakaitų, arilas gali neturėti pakaitų arba turėti vieną arba daug pakaitų ir heteroarilas gali neturėti pakaitų arba turėti vieną arba daug pakaitų,
X yra CR^4 , kur R^4 žymi H,
Y yra CR^5 , kur R^5 žymi CH_3,
R^6 yra H ir
R^7 yra H arba C_{1-4}-alkanilas, kur alkanilas yra neišsišakojusios arba išsišakojusios grandinės, ir gali neturėti pakaitų arba turėti vieną arba daug pakaitų, kur ryšium su "alkilu" arba "alkanilu" nesaugomuose junginiuose terminas "turintis pakaitą" yra suprantamas kaip vandenilio radikalo pakeitimas
F, Cl, Br, I, -CN, NH_2,
NH-alkilu, NH-arilu, NH-heteroarilu, NH-alkilarilu, NH-alkilheteroarilu, NH-heterociklilu, NH-alkil-OH, $N(alkil)_2$, $N(alkil\text{-}aril)_2$, $N(alkilheteroaril)_2$, $N(alkil\text{-}OH)_2$, NO, NO_2, SH, S-alkilu, S-arilu, S-heteroarilu, S-alkilarilu, S-alkilheteroarilu, S-heterociklilu, S-alkil-OH, S-alkil-SH, OH, O-alkilu, O-arilu, O-heteroarilu, O-alkilarilu, O-alkil-heteroarilu, O-heterociklilu, O-alkil-OH, CHO, $C(=O)C_{1-6}$-alkilu, $C(=S)C_{1-6}$-alkilu, C(=O)arilu, C(=S)arilu, $C(=O)C_{1-6}$-alkilarilu,

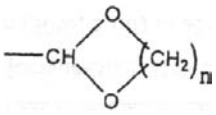

kur n yra 1, 2 arba 3, $C(=S)C_{1-6}$-alkilarilu, C(=O)-heteroarilu, C(=S)-heteroarilu, C(=O)-heterociklilu, C(=S)-heterociklilu, CO_2H, CO_2-alkilu, CO_2-alkilarilu, $C(=O)NH_2$, C(=O)NH-alkilu, C(=O)NH-arilu, C(=O)NH-heterociklilu, $C(=O)N(alkil)_2$, $C(=O)N(alkilaril)_2$, $C(=O)N(alkilheteroaril)_2$, $C(=O)N(heterociklil)_2$, SO-alkilu, SO_2-alkilu, SO_2NH_2, SO_3H, cikloalkilu, arilu, heteroarilu arba heterociklilu, kur daug pakaitų turintys radikalai yra suprantami kaip radikalai, kurie turi kelis pakaitus prie skirtingų atomų arba prie to paties atomo,
panaudojimas gaminant vaistą uždegiminio skausmo gydymui.

2. Junginio, turinčio bendrą formulę I

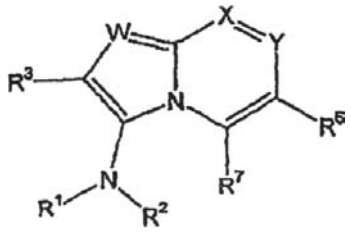

I

arba farmaciniu požiūriu priimtinos jo druskos,
kur
X žymi CR^4 arba N,
Y žymi CR^5 arba N, ir
X ir Y tuo pat metu nežymi N,
W žymi N arba NR^8,
R^1 žymi $C_{1–12}$-alkilą, kur alkilas yra neišsišakojęs arba išsišakojęs ir yra prisotintas arba neprisotintas ir gali būti be pakaitų arba turėti vieną arba daug pakaitų, $C_{3–6}$-cikloalkilą arba CH_2-$C_{3–6}$-cikloalkilą, kur cikloalkilas yra prisotintas arba neprisotintas ir gali būti be pakaitų arba turėti vieną arba daug pakaitų, heterociklilą, kur heterociklilas yra prisotintas arba neprisotintas ir gali būti be pakaitų arba turėti vieną arba daug pakaitų, arilą, kur arilas gali būti be pakaitų arba turėti vieną arba daug pakaitų, heteroarilą, kur heteroarilas gali būti be pakaitų arba turėti vieną arba daug pakaitų, $C_{1–8}$-alkilarilą arba $C_{1–8}$-alkilheteroarilą, kur alkilas yra neišsišakojęs arba išsišakojęs ir yra prisotintas arba neprisotintas, ir gali būti be pakaitų arba turėti vieną arba daug pakaitų, arilas gali būti be pakaitų arba turėti vieną arba daug pakaitų ir heteroarilas gali būti be pakaitų arba turėti vieną arba daug pakaitų,
R^2 žymi vandenilį arba $C(=O)R^9$,
R^3 žymi $C_{1–8}$-alkilą, kur alkilas yra neišsišakojusi arba išsišakojusi grandinė ir yra prisotintas arba neprisotintas ir gali būti be pakaitų arba turėti vieną arba daug pakaitų, $C_{3–8}$-cikloalkilą kur cikloalkilas yra prisotintas arba neprisotintas ir gali būti be pakaitų arba turėti vieną arba daug pakaitų, heterociklilą, kur heterociklilas yra prisotintas arba neprisotintas ir gali būti be pakaitų arba turėti vieną arba daug pakaitų, arilą, kur arilas gali būti be pakaitų arba turėti vieną arba daug pakaitų, heteroarilą, kur heteroarilas gali būti be pakaitų arba gali turėti vieną arba daug pakaitų, $C_{1–8}$-alkil-$C_{3–8}$-cikloalkilą, $C_{1–8}$-alkil-heterociklilą, $C_{1–8}$-alkilarilą arba $C_{1–8}$-alkilheteroarilą, kur alkilas yra neišsišakojusios arba išsišakojusios grandinės ir yra prisotintas arba neprisotintas, ir gali būti be pakaitų arba turėti vieną arba daug pakaitų, cikloalkilas yra prisotintas arba neprisotintas ir gali būti be pakaitų arba turėti vieną arba daug pakaitų, heterociklilas yra prisotintas arba neprisotintas ir gali būti be pakaitų arba turėti vieną arba daug pakaitų, arilas gali būti be pakaitų arba turėti vieną arba daug pakaitų ir heteroarilas gali būti be pakaitų arba turėti vieną arba daug pakaitų,
R^4, R^5, R^6 ir R^7 kiekvienas nepriklausomai nuo kitų žymi vandenilį arba $C_{1–8}$-alkilą, kur
alkilas yra neišsišakojusios arba išsišakojusios grandinės ir yra prisotintas arba
neprisotintas ir gali būti be pakaitų arba gali turėti vieną arba daug pakaitų, $C_{3–8}$-cikloalkilą arba CH_2-$C_{3–8}$-cikloalkilą, kur cikloalkilas yra prisotintas arba neprisotintas ir gali būti be pakaitų arba turėti vieną arba daug pakaitų, F, Cl, Br, J, CN, NO_2, NH_2, $C(=O)R^9$, CO_2H, CO_2R^{10}, OH arba OR^{11}, arba
R^4 ir R^5 arba R^5 ir R^6 arba R^6 ir R^7 žymi keturnarį prisotintą arba neprisotintą angliavandenilio tiltelį, turintį 0, 1, 2 arba 3 hetero atomus, pasirinktus iš grupės, turinčios N, O ir S, ir kiti radikalai iš R^4, R^5, R^6 ir R^7 žymi vandenilį,
R^8 žymi arba $C(=O)R^9$,
R^9 žymi $C_{1–8}$-alkilą, kur alkilas yra neišsišakojusi arba išsišakojusi grandinė ir yra prisotintas arba neprisotintas ir gali būti be pakaitų arba turėti vieną arba daug pakaitų, $C_{3–8}$-cikloalkilą arba CH_2-$C_{3–8}$-cikloalkilas, kur cikloalkilas yra prisotintas arba neprisotintas ir gali būti be pakaitų arba turėti vieną arba daug pakaitų, heterociklilą, kur heterociklilas yra prisotintas arba neprisotintas ir gali būti be pakaitų arba turėti vieną arba daug pakaitų, arilą, kur arilas gali būti be pakaitų arba turėti vieną arba daug pakaitų, heteroarilą, kur heteroarilas gali būti be pakaitų arba turėti vieną arba daug pakaitų, $C_{1–8}$-alkilarilą arba $C_{1–8}$-alkilheteroarilą, kur alkilas yra neišsišakojusios arba išsišakojusios grandinės ir yra prisotintas arba neprisotintas, ir gali būti be pakaitų arba turėti vieną arba daug pakaitų, arilas gali būti be pakaitų arba turėti vieną arba daug pakaitų, ir R^{10} ir R^{11} kiekvienas nepriklausomai vienas nuo kito žymi $C_{1–8}$-alkilą, kur
alkilas yra neišsišakojusios arba išsišakojusios grandinės ir yra prisotintas arba
neprisotintas ir gali būti be pakaitų arba turėti vieną arba daug pakaitų, $C_{3–8}$-cikloalkilą arba CH_2-$C_{3–8}$-cikloalkilą, kur cikloalkilas yra prisotintas arba neprisotintas ir gali būti be pakaitų arba turėti vieną arba daug pakaitų, arilą, kur arilas gali būti be pakaitų arba turėti vieną arba daug pakaitų, $C_{1–8}$-alkilarilą, kur alkilas yra neišsišakojusios arba išsišakojusios grandinės ir yra prisotintas arba neprisotintas, ir gali būti be pakaitų arba turėti vieną arba daug pakaitų ir arilas gali būti be pakaitų arba turėti vieną arba daug pakaitų,
išskyrus junginius, kurių bendroji formulė I, kuriuose tuo pat metu
R^1 yra tret-butilas,
R^2 yra H
R^3 yra $C_{1–8}$-alkilas, kur alkilas yra neišsišakojusios arba išsišakojusios grandinės ir yra prisotintas arba neprisotintas ir gali neturėti pakaitų arba gali turėti vieną arba daug pakaitų, $C_{3–8}$-cikloalkilas, kur cikloalkilas yra prisotintas arba neprisotintas ir gali neturėti pakaitų arba turėti vieną arba daug pakaitų, heterociklilas, kur heterociklilas yra prisotintas arba neprisotintas ir gali neturėti pakaitų arba turėti vieną arba daug pakaitų, arilas, kur arilas gali neturėti pakaitų arba turėti vieną arba daug pakaitų, heteroarilas, kur heteroarilas gali neturėti pakaitų arba gali turėti vieną arba daug pakaitų, $C_{1–8}$-alkil-$C_{3–8}$-cikloalkilas, $C_{1–8}$-alkil-heterociklilas, $C_{1–8}$-alkilarilas arba $C_{1–8}$-alkilheteroarilas, kur alkilas yra neišsišakojusios arba išsišakojusios grandinės ir yra prisotintas arba neprisotintas, ir gali neturėti pakaitų arba turėti vieną arba daug pakaitų, cikloalkilas yra prisotintas arba neprisotintas ir gali neturėti pakaitų arba turėti vieną arba daug pakaitų, heterociklilas yra prisotintas arba neprisotintas ir gali neturėti pakaitų arba turėti vieną arba daug pakaitų, arilas gali neturėti pakaitų arba turėti vieną arba daug

pakaitų ir heteroarilas gali neturėti pakaitų arba turėti vieną arba daug pakaitų,
X yra CR^4 , kur R^4 žymi H,
Y yra CR^5 , kur R^5 žymi CH_3,
R^6 yra H ir
R^7 yra H arba $C_{1–4}$-alkanilas, kur alkanilas yra neišsišakojusios arba išsišakojusios grandinės, ir gali neturėti pakaitų arba turėti vieną arba daug pakaitų, kur ryšium su "alkilu" arba "alkanilu" nesaugomuose junginiuose terminas "turintis pakaitą" yra suprantamas kaip vandenilio radikalo pakeitimas F, Cl, Br, I, -CN, NH_2, NH-alkilu, NH-arilu, NH-heteroarilu, NH-alkilarilu, NH- alkilheteroarilu, NH-heterociklilu, NH-alkil-OH, $N(alkil)_2$, $N(alkil-aril)_2$, $N(alkilheteroaril)_2$, $N(alkil-OH)_2$, NO, NO_2, SH, S-alkilu, S-arilu, S-heteroarilu, S-alkilarilu, S-alkilheteroarilu, S-heterociklilu, S-alkil-OH, S-alkil-SH, OH, O- alkilu, O-arilu, O-heteroarilu, O-alkilarilu, O-alkil-heteroarilu, O-heterociklilu, O-alkil-OH, CHO, $C(=O)C_{1–6}$-alkilu, $C(=S)C_{1–6}$-alkilu, C(=O)arilu, C(=S)arilu, $C(=O)C_{1–6}$-alkilarilu,

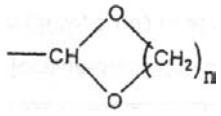

kur n yra 1, 2 arba 3, $C(=S)C_{1–6}$-alkilarilu, C(=O)-heteroarilu, C(=S)- heteroarilu, C(=O)-heterociklilu, C(=S)-heterociklilu, CO_2H, CO_2-alkilu, CO_2- alkilarilu, $C(=O)NH_2$, C(=O)NH-alkilu, C(=O)NH-arilu, C(=O)NH- heterociklilu, $C(=O)N(alkil)_2$, $C(=O)N(alkilaril)_2$, $C(=O)N(alkilheteroaril)_2$, $C(=O)N(heterociklil)_2$, SO-alkilu, SO_2-alkilu, SO_2NH_2, SO_3H, cikloalkilu, arilu, heteroarilu arba heterociklilu, kur daug pakaitų turintys radikalai yra suprantami kaip radikalai, kurie turi kelis pakaitus prie skirtingų atomų arba prie to paties atomo,
panaudojimas gaminant vaistą migrenos gydymui.

3. Junginio, turinčio bendrą formulę I

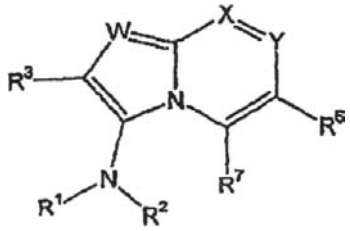

I

arba farmaciniu požiūriu priimtinos jo druskos,
kur
X žymi CR^4 arba N,
Y žymi CR^5 arba N, ir
X ir Y tuo pat metu nežymi N,
W žymi N arba NR^8,
R^1 žymi $C_{1–12}$-alkilą, kur alkilas yra neišsišakojęs arba išsišakojęs ir yra prisotintas arba neprisotintas ir gali būti be pakaitų arba turėti vieną arba daug pakaitų, $C_{3–6}$-cikloalkilą arba CH_2-$C_{3–6}$-cikloalkilą, kur cikloalkilas yra prisotintas arba neprisotintas ir gali būti be pakaitų arba turėti vieną arba daug pakaitų, heterociklilą, kur heterociklilas yra prisotintas arba neprisotintas ir gali būti be pakaitų arba turėti vieną arba daug pakaitų, arilą, kur arilas gali būti be pakaitų arba turėti vieną arba daug pakaitų, heteroarilą, kur heteroarilas gali būti be pakaitų arba turėti vieną arba daug pakaitų, $C_{1–8}$-alkilarilą arba $C_{1–8}$-alkil-heteroarilą, kur alkilas yra neišsišakojęs arba išsišakojęs ir yra prisotintas arba neprisotintas, ir gali būti be pakaitų arba turėti vieną arba daug pakaitų, arilas gali būti be pakaitų arba turėti vieną arba daug pakaitų ir heteroarilas gali būti be pakaitų arba turėti vieną arba daug pakaitų,
R^2 žymi vandenilį arba $C(=O)R^9$,
R^3 žymi $C_{1–8}$-alkilą, kur alkilas yra neišsišakojusi arba išsišakojusi grandinė ir yra prisotintas arba neprisotintas ir gali būti be pakaitų arba gali turėti vieną arba daug pakaitų, $C_{3–8}$-cikloalkilą kur cikloalkilas yra prisotintas arba neprisotintas ir gali būti be pakaitų arba gali turėti vieną arba daug pakaitų, heterociklilą, kur heterociklilas yra prisotintas arba neprisotintas ir gali būti be pakaitų arba gali turėti vieną arba daug pakaitų, arilą, kur arilas gali būti be pakaitų arba gali turėti vieną arba daug pakaitų, heteroarilą, kur heteroarilas gali būti be pakaitų arba gali turėti vieną arba daug pakaitų, $C_{1–8}$-alkil-$C_{3–8}$-cikloalkilą, $C_{1–8}$-alkil-heterociklilą, $C_{1–8}$-alkilarilą arba $C_{1–8}$-alkilheteroarilą, kur aalkilas yra neišsišakojusios arba išsišakojusios grandinės ir yra prisotintas arba neprisotintas, ir gali būti be pakaitų arba turėti vieną arba daug pakaitų, cikloalkilas yra prisotintas arba neprisotintas ir gali būti be pakaitų arba turėti vieną arba daug pakaitų, heterociklilas yra prisotintas arba neprisotintas ir gali būti be pakaitų arba turėti vieną arba daug pakaitų, arilas gali būti be pakaitų arba turėti vieną arba daug pakaitų ir heteroarilas gali būti be pakaitų arba turėti vieną arba daug pakaitų,
R^4, R^5, R^6 ir R^7 kiekvienas nepriklausomai nuo kitų žymi vandenilį arba $C_{1–8}$-alkilą, kur
alkilas yra neišsišakojusios arba išsišakojusios grandinės ir yra prisotintas arba neprisotintas ir gali būti be pakaitų arba gali turėti vieną arba daug pakaitų, $C_{3–8}$-cikloalkilą arba CH_2-$C_{3–8}$-cikloalkilą, kur cikloalkilas yra prisotintas ir gali būti be pakaitų arba turėti vieną arba daug pakaitų, F, Cl, Br, J, CN, NO_2, NH_2, $C(=O)R^9$, CO_2H, CO_2R^{10} arba OH , arba
R^4 ir R^5 arba R^5 ir R^6 arba R^6 ir R^7 žymi keturnarį prisotintą arba neprisotintą angliavandenilio tiltelį, turintį 0, 1, 2 arba 3 hetero atomus, pasirinktus iš grupės, turinčios N, O ir S, ir kiti radikalai iš R^4, R^5, R^6 ir R^7 žymi vandenilį,
R^8 žymi arba $C(=O)R^9$,
R^9 žymi $C_{1–8}$-alkilą, kur alkilas yra neišsišakojusi arba išsišakojusi grandinė ir yra prisotintas arba neprisotintas ir gali būti be pakaitų arba gali turėti vieną arba daug pakaitų, $C_{3–8}$-cikloalkilą arba CH_2-$C_{3–8}$-cikloalkilas, kur cikloalkilas yra prisotintas arba neprisotintas ir gali būti be pakaitų arba gali turėti vieną arba daug pakaitų, heterociklilą, kur heterociklilas yra prisotintas arba neprisotintas ir gali būti be pakaitų arba gali turėti vieną arba daug pakaitų, arilą, kur arilas gali būti be pakaitų arba gali turėti vieną arba daug pakaitų, heteroarilą, kur heteroarilas gali būti be pakaitų arba gali turėti vieną arba daug pakaitų, $C_{1–8}$-alkilarilą arba $C_{1–8}$-alkilheteroarilą, kur alkilas yra neišsišakojusios arba išsišakojusios grandinės ir yra prisotintas arba neprisotintas, ir gali būti be pakaitų arba gali turėti vieną arba daug pakaitų, arilas gali būti be pakaitų

arba gali turėti vieną arba daug pakaitų, ir
R^{10} žymi C_{1-8}-alkilą, kur
alkilas yra neišsišakojusios arba išsišakojusios grandinės ir yra prisotintas arba neprisotintas ir gali būti be pakaitų arba turėti vieną arba daug pakaitų, C_{3-8}-cikloalkilą arba CH_2-C_{3-8}-cikloalkilą, kur cikloalkilas yra prisotintas arba neprisotintas ir gali būti be pakaitų arba turėti vieną arba daug pakaitų, arilą, kur arilas gali būti be pakaitų arba turėti vieną arba daug pakaitų, C_{1-8}-alkilarilą, kur alkilas yra neišsišakojusios arba išsišakojusios grandinės ir yra prisotintas arba neprisotintas, ir gali būti be pakaitų arba turėti vieną arba daug pakaitų ir arilas gali būti be pakaitų arba turėti vieną arba daug pakaitų,
išskyrus junginius, kurių bendroji formulė I, kuriuose tuo pat metu
R^1 yra tret-butilas,
R^2 yra H
R^3 yra C_{1-8}-alkilas, kur alkilas yra neišsišakojusios arba išsišakojusios grandinės ir yra prisotintas arba neprisotintas ir gali neturėti pakaitų arba gali turėti vieną arba daug pakaitų, C_{3-8}-cikloalkilas, kur cikloalkilas yra prisotintas arba neprisotintas ir gali neturėti pakaitų arba turėti vieną arba daug pakaitų, heterociklilas, kur heterociklilas yra prisotintas arba neprisotintas ir gali neturėti pakaitų arba turėti vieną arba daug pakaitų, arilas, kur arilas gali neturėti pakaitų arba turėti vieną arba daug pakaitų, heteroarilas, kur heteroarilas gali neturėti pakaitų arba gali turėti vieną arba daug pakaitų, C_{1-8}-alkil-C_{3-8}-cikloalkilas, C_{1-8}-alkil-heterociklilas, C_{1-8}-alkilarilas arba C_{1-8}-alkilheteroarilas, kur alkilas yra neišsišakojusios arba išsišakojusios grandinės ir yra prisotintas arba neprisotintas, ir gali neturėti pakaitų arba turėti vieną arba daug pakaitų, cikloalkilas yra prisotintas arba neprisotintas ir gali neturėti pakaitų arba turėti vieną arba daug pakaitų, heterociklilas yra prisotintas arba neprisotintas ir gali neturėti pakaitų arba turėti vieną arba daug pakaitų, arilas gali neturėti pakaitų arba turėti vieną arba daug pakaitų ir heteroarilas gali neturėti pakaitų arba turėti vieną arba daug pakaitų,
X yra CR^4 , kur R^4 žymi H,
Y yra CR^5 , kur R^5 žymi CH_3,
R^6 yra H ir
R^7 yra H arba C_{1-4}-alkanilas, kur alkanilas yra neišsišakojusios arba išsišakojusios grandinės, ir gali neturėti pakaitų arba turėti vieną arba daug pakaitų, kur ryšium su "alkilu" arba "alkanilu" nesaugomuose junginiuose terminas "turintis pakaitą" yra suprantamas kaip vandenilio radikalo pakeitimas F, Cl, Br, I, -CN, NH_2, NH-alkilu, NH-arilu, NH-heteroarilu, NH-alkilarilu, NH- alkilheteroarilu, NH-heterociklilu, NH-alkil-OH, $N(alkil)_2$, $N(alkil\text{-}aril)_2$, $N(alkilheteroaril)_2$, $N(alkil\text{-}OH)_2$, NO, NO_2, SH, S-alkilu, S-arilu, S-heteroarilu, S-alkilarilu, S-alkilheteroarilu, S-heterociklilu, S-alkil-OH, S-alkil-SH, OH, O- alkilu, O-arilu, O-heteroarilu, O-alkilarilu, O-alkil-heteroarilu, O-heterociklilu, O-alkil-OH, CHO, $C(=O)C_{1-6}$-alkilu, $C(=S)C_{1-6}$-alkilu, C(=O)arilu, C(=S)arilu, $C(=O)C_{1-6}$-alkilarilu,

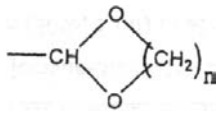

kur n yra 1, 2 arba 3, $C(=S)C_{1-6}$-alkilarilu, C(=O)-heteroarilu, C(=S)- heteroarilu, C(=O)-heterociklilu, C(=S)-heterociklilu, CO_2H, CO_2-alkilu, CO_2- alkilarilu, $C(=O)NH_2$, C(=O)NH-alkilu, C(=O)NH-arilu, C(=O)NH- heterociklilu, $C(=O)N(alkil)_2$, $C(=O)N(alkilaril)_2$, $C(=O)N(alkilheteroaril)_2$, $C(=O)N(heterociklil)_2$, SO-alkilu, SO_2-alkilu, SO_2NH_2, SO_3H, cikloalkilu, arilu, heteroarilu arba heterociklilu, kur daug pakaitų turintys radikalai yra suprantami kaip radikalai, kurie turi kelis pakaitus prie skirtingų atomų arba prie to paties atomo,
panaudojimas gaminant vaistą išsėtinės sklerozės, Parkinsono ligos, Alzheimerio ligos, Hantingtono ligos, cerebralinės išemijos, diabeto, meningito, arteriosklerozės ir/arba žaizdų gydymui.
2007 05 21

---

(11) **1429843** *(51)* ***Int.Cl. A61P 11/06 (2006.01)***
A61K 31/47 (2006.01)
A61K 31/44 (2006.01)
A61K 45/06 (2006.01)

(13) T

(54) PDE inhibitoriaus ir leukotrieno receptoriaus antagonisto derinys

(72) BEUME, Rolf, DE
BUNDSCHUH, Daniela, CH
WEIMAR, Christian, DE
WOLLIN, Stefan-Lutz, DE

(46) 2007 04 25
Buvęs išradėjų sąrašas, vardas, pavardė, valstybės kodas, pakeitimo data
BEUME, Rolf, DEWEIMAR, Christian, DEWOLLIN, Stefan-Lutz, DE
2007 05 28

Patento perleidimas pagal Lietuvos Respublikos patentų įstatymo 54 straipsnį

(11) **1158992** *(51)* **Int.Cl.[7]: A61K 33/00**
A61P 25/00

(13) T

(54) Ksenono panaudojimas neurointoksikacijas gydančios farmacinės kompozicijos gamybai

Perėmėjo pavadinimas/vardas, pavardė, adresas, valstybės kodas, sutarties data

(73) Air Products and Chemicals, Inc., Allentown, PA 18195-1501, US
2007 06 12

---

(11) **1365089** *(51)* ***Int.Cl. E05B 13/08 (2006.01)***
G08B 13/08 (2006.01)

(13) T

(54) Avarinio išėjimo apsaugojimo įrenginys

Perėmėjo pavadinimas/vardas, pavardė, adresas, valstybės kodas, sutarties data

(73) GfS-Gesellschaft für Sicherheitstechnik mbH, 21079 Hamburg, DE
2007 06 01

Europos patentų išplėtimo Lietuvos Respublikoje pripažinimas negaliojančiu pagal Lietuvos Respublikos patentų įstatymo 54 straipsnį

(11) EPO paskelbimo numeris	*Pripažinimo negaliojančiu data*	*(11) EPO paskelbimo numeris*	*Pripažinimo negaliojančiu data*
0872107	2007 02 14	1379260	2007 02 14
0948601	2007 02 14	1379825	2007 02 07
0975333	2007 02 21	1389466	2007 02 21
0998474	2007 02 07	1391432	2007 02 14
1003787	2007 02 21	1392756	2007 02 14
1011269	2007 02 14	1395586	2007 02 14
1034000	2007 01 31	1401813	2007 02 07
1063982	2007 02 14	1404172	2007 02 14
1066837	2007 02 21	1406857	2007 02 21
1068861	2007 02 21	1406903	2007 02 14
1090292	2007 02 14	1423564	2007 02 21
1104968	2007 02 14	1437238	2007 02 21
1118180	2007 02 21	1439150	2007 02 14
1126836	2007 02 14	1442962	2007 02 14
1135503	2007 02 21	1446210	2007 02 14
1147462	2007 02 14	1458690	2007 02 21
1151638	2007 02 14	1458725	2007 02 21
1162752	2007 02 21	1483150	2007 02 14
1194138	2007 01 31	1488213	2007 02 07
1196182	2007 02 14	1496909	2007 02 14
1217884	2007 02 21	1497504	2007 02 14
1219299	2007 02 14	1504322	2007 02 07
1224015	2007 02 21	1515983	2007 02 21
1228070	2007 02 07	1521629	2007 02 07
1230078	2007 02 07	1523485	2007 02 14
1230241	2007 02 07	1530683	2007 02 14
1234831	2007 02 21	1534391	2007 02 14
1239798	2007 02 21	1536798	2007 02 07
1242382	2007 02 07	1542753	2007 02 07
1246972	2007 02 07	1551797	2007 02 21
1250240	2007 02 21	1551798	2007 02 21
1254802	2007 02 21	1559250	2007 01 31
1260590	2007 02 14	1560619	2007 02 14
1278763	2007 02 14	1562453	2007 02 14
1279023	2007 02 21	1562944	2007 02 14
1291127	2007 02 21	1562974	2007 02 21
1292333	2007 02 07	1565049	2007 02 14
1293481	2007 02 21	1572182	2007 01 31
1294912	2007 02 21	1579579	2007 02 14
1298440	2007 02 14	1581517	2007 02 21
1299378	2007 02 14	1581714	2007 02 07
1299679	2007 02 07	1587334	2007 02 07
1313622	2007 01 31	1603876	2007 02 14
1315009	2007 02 14	1615644	2007 02 14
1315501	2007 02 07	1616107	2007 02 07
1328763	2007 02 07	1619861	2007 02 07
1329351	2007 01 31	1631033	2007 02 21
1335176	2007 01 31	1632042	2007 02 21
1337153	2007 02 21	1635979	2007 02 07
1339701	2007 02 14	1638251	2007 02 14
1343876	2007 02 14	1651154	2007 02 07
1345915	2007 01 31	1656348	2007 02 07
1345928	2007 02 14	1658509	2007 02 14
1355905	2007 02 21	1660819	2007 02 07
1356811	2007 02 21	1664193	2007 02 21
1356970	2007 02 14	1670773	2007 02 07
1371924	2007 02 14	1671181	2007 01 31

Europos patentai laikomi** ab initio **negaliojančiais Lietuvos Respublikoje pagal Lietuvos Respublikos patentų įstatymo 59(3) straipsnį

(11) EPO paskelbimo numeris	*Pripažinimo negaliojančiu data*
1541417	2007 02 21
1541478	2007 02 14
1541821	2007 02 14
1541920	2007 02 21
1542398	2007 02 21
1543843	2007 02 14
1544064	2007 02 07
1544105	2007 02 21
1544137	2007 02 21
1544478	2007 02 07
1544480	2007 02 21
1544865	2007 02 14
1547496	2007 02 14
1547891	2007 02 07
1548137	2007 02 07
1548389	2007 02 14
1548456	2007 02 07
1550419	2007 02 21
1555349	2007 02 21
1555452	2007 01 31
1555653	2007 02 14
1557379	2007 02 21
1559314	2007 02 14
1562019	2007 01 31
1564218	2007 02 14
1564422	2007 02 07
1568547	2007 02 21
1569490	2007 02 07
1571350	2007 02 21
1582050	2007 02 21
1582876	2007 02 07
1582907	2007 02 14
1585195	2007 01 31
1591676	2007 02 07
1591742	2007 02 21
1593890	2007 02 21
1594349	2007 02 21
1595631	2007 02 14
1596094	2007 02 07
1598173	2007 02 07
1598641	2007 01 31
1600112	2007 01 31
1600733	2007 02 21
1603150	2007 01 31
1604755	2007 02 07
1605195	2007 01 31
1607938	2007 02 07
1607995	2007 02 07
1608073	2007 02 14
1610130	2007 02 21
1610156	2007 02 14
1610510	2007 02 14
1610603	2007 02 21
1611778	2007 02 07
1611811	2007 01 31
1611853	2007 02 14
1612510	2007 02 14
1615009	2007 02 21
1615065	2007 01 31
1616645	2007 02 14
1616787	2007 02 07
1616795	2007 02 21
1618923	2007 02 14
1619116	2007 02 21
1619432	2007 02 21
1623701	2007 02 14
1624356	2007 02 14
1628893	2007 02 14
1629751	2007 02 21
1630789	2007 02 07
1632645	2007 02 21
1634308	2007 02 07
1634884	2007 02 14
1635107	2007 02 14
1640217	2007 02 14
1640389	2007 02 07
1640621	2007 02 21
1640760	2007 01 31
1643949	2007 02 07
1645756	2007 02 21
1647354	2007 02 07
1649976	2007 02 14
1651358	2007 01 31
1652631	2007 02 14
1653013	2007 01 31
1653027	2007 02 21
1653895	2007 02 07
1655515	2007 02 21
1658876	2007 02 21
1659146	2007 02 21
1666447	2007 02 14
1667084	2007 02 14
1669755	2007 02 07
1670195	2007 02 07
1671540	2007 01 31
1671621	2007 02 14
1671875	2007 02 21
1671890	2007 02 14
1672310	2007 02 21
1674544	2007 02 21
1676995	2007 02 07
1677489	2007 02 07
1679829	2007 02 21
1683845	2007 02 21
1694768	2007 02 14
1699729	2007 02 14
1704144	2007 02 07

Europos patentų išplėtimo Lietuvos Respublikoje panaikinimas pagal Lietuvos Respublikos patentų įstatymo 58 straipsnį

(11) EPO paskelbimo numeris	*Panaikinimo data*
0876343	2006 11 27
0921252	2006 11 25
0942899	2006 11 18
0946166	2006 11 21
1036074	2006 11 23
1037868	2006 11 18
1042301	2006 12 10
1042324	2006 11 18
1060162	2006 12 08
1103554	2006 11 22
1106608	2006 12 05
1137438	2006 12 01
1216747	2006 12 10
1236047	2006 12 07
1237854	2006 11 29
1237855	2006 11 29
1242395	2006 12 06
1453783	2006 12 03
1462451	2006 11 19

Papildomos apsaugos liudijimai, paskelbti pagal Lietuvos Respublikos patentų įstatymo 27[1] straipsnį

(11) **C 0758327**

(94) 2020 05 05
(21) *PA 2005 008*
(22) 2005 12 23

(68) 0758327
(93) EU/1/05/315/001, 2005.10.25
(95) Tipranavirum
(24) 2015 05 05
(73) PHARMACIA & UPJOHN COMPANY,
301 Henrietta Street, Kalamazoo, Michigan 49001, US
(74) Marius JAKULIS - JASON, 3, AAA Baltic Service Company, Jasinskio g. 16B, Biurų centras Victoria, LT-01112 Vilnius, LT
(54) Piranono junginiai, naudingi gydyti retrovirusų sukeltą infekciją
Paraiškos liudijimui gauti paskelbimo data
2006 03 27

SISTEMINĖ EUROPOS PATENTINIŲ PARAIŠKŲ RODYKLĖ

(51)	(11)	(51)	(11)	(51)	(11)	(51)	(11)
A01F 15/07	1805089	A61K 39/395	1800691	C07C251/48	1808429	C07K 16/24	1805220
A01N 1/02	1806967	A61K 45/06	1810693	C07D207/00	1803720	C09D 5/16	1811001
A21D 2/16	1803353	A61L 29/16	1800702	C07D209/00	1803720	C12N 9/18	1803353
A21D 8/04	1803353	A61M 1/36	1806967	C07D211/00	1803720	E03B 3/11	1803893
A23L 1/105	1803353	A61M 15/00	1799289	C07D211/64	1803718	E03B 3/14	1803893
A43B 19/00	1809134	A61N 5/06	1799303	C07D213/74	1810970	E21B 7/12	1803893
A47J 36/02	1802456	A61P 9/00	1810693	C07D223/00	1803720	E21B 7/20	1803893
A61B 17/58	1804698	A61P 19/00	1800691	C07D237/20	1810970	E21B 43/10	1803893
A61F 2/02	1803417	A61P 25/00	1803718	C07D239/42	1810970	F23B 10/00	1809944
A61K 9/20	1809255	A61P 25/00	1803720	C07D241/20	1810970	F24B 15/04	1800063
A61K 9/48	1809255	A61P 29/00	1810970	C07D277/46	1803455	G01F 11/26	1800063
A61K 31/335	1810968	A61P 35/00	1800691	C07D285/10	1810970	G01N 33/574	1810034
A61K 31/395	1810693	A61P 35/00	1805220	C07D305/14	1810968	G01N 33/68	1804064
A61K 31/40	1803720	A61P 35/00	1806349	C07D401/04	1803718	G06Q 10/00	1806886
A61K 31/426	1803455	A61P 35/00	1810968	C07D401/04	1803720	G09B 21/00	1800276
A61K 31/435	1803720	A61P 35/04	1800691	C07D401/04	1810970	G09F 3/03	1806712
A61K 31/438	1806349	B01D 53/74	1799331	C07D401/14	1803718	G11B 7/007	1808856
A61K 31/44	1803720	B32B 1/02	1802456	C07D403/04	1803720	G11B 7/007	1811509
A61K 31/44	1803724	B32B 15/00	1802456	C07D403/04	1810970	H02G 1/12	1082792
A61K 31/454	1803718	B65D 3/24	1802532	C07D471/04	1803720	H04L 12/58	1806886
A61K 31/496	1810970	B65D 35/08	1802532	C07D489/02	1803724	H04M 3/52	1800462
A61K 31/4985	1806349	B65D 65/02	1805089	C07D493/08	1810968	H04M 3/54	1800462
A61K 38/09	1800691	B65D 77/20	1802536	C07D515/22	1806349	H04Q 7/38	1800507
A61K 38/17	1800691	B65D 85/72	1802536	C07K 1/20	1809664	H04Q 7/38	1806950
A61K 38/39	1803417	B65G 1/137	1806967	C07K 14/61	1809664	H05B 6/12	1802456

NUMERINĖ EUROPOS PATENTINIŲ PARAIŠKŲ RODYKLĖ

(11)	*(51)*
1082792	H02G 1/12
1799289	A61M 15/00
1799303	A61N 5/06
1799331	B01D 53/74
1800063	F24B 15/04
1800276	G09B 21/00
1800462	H04M 3/52
1800507	H04Q 7/38
1800691	A61K 38/17
1800702	A61L 29/16
1802456	B32B 15/00
1802532	B65D 35/08
1802536	B65D 77/20
1803353	A21D 8/04
1803417	A61F 2/02
1803455	A61K 31/426
1803718	C07D401/04
1803720	C07D403/04
1803724	C07D489/02
1803893	E21B 43/10
1804064	G01N 33/68
1804698	A61B 17/58
1805089	B65D 65/02
1805220	C07K 16/24
1806349	C07D515/22
1806712	G09F 3/03
1806886	H04L 12/58
1806950	H04Q 7/38
1806967	A01N 1/02
1808429	C07C251/48
1808856	G11B 7/007
1809134	A43B 19/00
1809255	A61K 9/20
1809664	C07K 14/61
1809944	F23B 10/00
1810034	G01N 33/574
1810693	A61K 45/06
1810968	C07D305/14
1810970	C07D403/04
1811001	C09D 5/16
1811509	G11B 7/007

SISTEMINĖ EUROPOS PATENTŲ RODYKLĖ

(51)	(11)	(51)	(11)	(51)	(11)	(51)	(11)
A01K 67/027	0984023	A61K 31/5513	1658055	A61P 35/02	1228071	C07D 401/14	1185525
A01N 43/90	1414302	A61K 31/554	1345918	A61P 37/00	1370531	C07D 403/04	1228071
A21D 13/08	1393631	A61K 31/568	1347764	A61P 37/06	1228071	C07D 403/04	1562936
A23C 19/16	1543727	A61K 31/57	1267885	B01D 29/03	1243299	C07D 403/06	1228071
A24D 3/04	1474008	A61K 31/575	1633369	B01D 46/12	1243299	C07D 403/12	1567488
A24D 3/16	1474008	A61K 31/662	1545552	B09B 3/00	1513532	C07D 403/12	1651622
A24F 13/06	1474008	A61K 31/675	1345918	B31B 19/10	0962309	C07D 405/12	1567488
A47D 13/04	1414326	A61K 35/00	1651622	B31B 37/00	0962309	C07D 409/12	1567488
A47F 1/02	1395148	A61K 38/05	1345918	B31B 37/02	0962309	C07D 413/12	1651622
A61F 13/00	1513532	A61K 38/06	1345918	B61L 5/10	1678024	C07D 417/12	1345918
A61J 3/00	1633369	A61K 38/17	0984023	B65D 43/02	1562837	C07D 417/12	1567488
A61K 9/00	1455782	A61K 38/18	1675608	B65D 71/42	1667918	C07D 417/14	1185525
A61K 9/107	0981328	A61K 38/19	1515990	B65D 75/68	1543727	C07D 451/02	1475379
A61K 9/16	1210942	A61K 38/24	1673105	B65D 88/74	1683742	C07D 451/10	1475379
A61K 9/20	1083885	A61K 38/25	1442059	B65H 23/188	0962309	C07D 471/04	1370531
A61K 9/20	1399152	A61K 39/09	1141308	C07C 203/04	1691804	C07D 471/08	1475379
A61K 9/20	1658055	A61K 39/395	0984023	C07C 211/36	1392641	C07D 487/04	1414302
A61K 9/22	1345595	A61K 47/02	1513555	C07C 215/28	1322590	C07D 495/04	1468689
A61K 9/24	1691892	A61K 47/10	0981328	C07C 217/64	1322590	C07D 498/04	1556387
A61K 9/50	1210942	A61K 47/10	1347764	C07C 229/36	1370531	C07D 498/14	1556387
A61K 9/56	1691892	A61K 47/26	1399152	C07C 233/79	1392641	C07F 9/6536	1345918
A61K 9/70	1513532	A61K 47/44	0981328	C07C 255/56	1298124	C07K 5/065	1345918
A61K 9/72	1296663	A61K 48/00	1141308	C07C 317/44	1051395	C07K 5/087	1345918
A61K 9/72	1633369	A61K 49/06	1307237	C07C 317/46	1051395	C07K 9/00	0984023
A61K 31/085	1322590	A61K 49/08	1307237	C07C 323/20	1464639	C07K 14/505	1123313
A61K 31/132	1392641	A61K 51/00	1307237	C07D 207/26	1567488	C07K 14/52	1515990
A61K 31/137	1322590	A61P 1/04	1237878	C07D 209/00	1475379	C07K 14/60	1442059
A61K 31/165	1392641	A61P 1/04	1651622	C07D 209/14	1392641	C07K 14/705	0984023
A61K 31/167	1633369	A61P 1/18	1651622	C07D 209/46	1228071	C07K 14/705	1280826
A61K 31/19	1051395	A61P 3/04	1399152	C07D 209/48	1228071	C07K 14/715	1689777
A61K 31/235	1464639	A61P 3/06	1345918	C07D 209/88	1691804	C07K 16/12	1141308
A61K 31/337	0981328	A61P 5/02	1442059	C07D 211/76	1567488	C07K 16/28	0984023
A61K 31/337	1478355	A61P 7/06	1123313	C07D 213/74	1562936	C07K 16/28	1263790
A61K 31/343	1545552	A61P 9/00	1185525	C07D 213/81	1370531	C07K 19/00	1280826
A61K 31/343	1578740	A61P 9/10	1464639	C07D 213/89	1370531	C07K 19/00	1515990
A61K 31/365	1399152	A61P 9/12	1691804	C07D 221/00	1475379	C12N 1/21	1141308
A61K 31/38	1392641	A61P 9/14	1513555	C07D 223/16	1589005	C12N 5/06	1515990
A61K 31/381	1578740	A61P 11/06	1228071	C07D 237/20	1562936	C12N 5/08	1515990
A61K 31/4015	1567488	A61P 11/06	1633369	C07D 239/06	1237878	C12N 5/10	0984023
A61K 31/403	1691804	A61P 15/00	1673105	C07D 239/42	1562936	C12N 5/10	1123313
A61K 31/4035	1228071	A61P 15/08	1347764	C07D 241/20	1562936	C12N 5/20	1263790
A61K 31/404	1392641	A61P 15/16	1267885	C07D 241/42	1651622	C12N 9/02	1309698
A61K 31/415	1567488	A61P 19/02	1237878	C07D 265/38	1556387	C12N 9/10	1230373
A61K 31/425	1392641	A61P 19/08	1675608	C07D 275/02	1567488	C12N 15/11	1565573
A61K 31/427	1455782	A61P 25/00	1545552	C07D 277/62	1392641	C12N 15/12	0984023
A61K 31/445	1513532	A61P 25/00	1578740	C07D 279/02	1567488	C12N 15/12	1123313
A61K 31/45	1567488	A61P 25/04	1392641	C07D 281/10	1345918	C12N 15/12	1280826
A61K 31/485	1513532	A61P 25/04	1691892	C07D 285/10	1562936	C12N 15/19	1515990
A61K 31/485	1658055	A61P 25/22	1468689	C07D 307/82	1578740	C12N 15/31	1141308
A61K 31/496	1562936	A61P 25/22	1651622	C07D 307/87	1298124	C12N 15/53	1141308
A61K 31/498	1651622	A61P 25/28	1567488	C07D 333/20	1578740	C12N 15/53	1309698
A61K 31/505	1185525	A61P 29/00	1228071	C07D 333/28	1578740	C12N 15/56	1141308
A61K 31/505	1237878	A61P 29/00	1322590	C07D 333/32	1578740	C12N 15/57	1141308
A61K 31/515	1658055	A61P 29/00	1455782	C07D 333/58	1392641	C12N 15/61	1141308
A61K 31/517	1210942	A61P 29/00	1464639	C07D 333/64	1578740	C12N 15/62	1280826
A61K 31/535	1556387	A61P 29/00	1562936	C07D 401/04	1562936	C12N 15/62	1515990
A61K 31/541	1567488	A61P 35/00	1228071	C07D 401/12	1370531	C12P 7/64	1309698
A61K 31/5415	1455782	A61P 35/00	1280826	C07D 401/12	1567488	C12P 21/08	0984023
A61K 31/55	1468689	A61P 35/00	1478355	C07D 401/12	1651622	C12Q 1/32	1141308

(51)	(11)
C12Q 1/34	1141308
C12Q 1/37	1141308
C12Q 1/533	1141308
C12Q 1/68	1565573
D06F 29/00	1327017
E04F 15/02	1585876
E04F 15/04	1585876
F02C 7/232	1683742
G01N 33/577	1263790
G01N 33/68	1141308
G01N 33/68	1263790

NUMERINĖ EUROPOS PATENTŲ RODYKLĖ

(11)	(51)	(11)	(51)	(11)	(51)	(11)	(51)
0962309	B31B 37/02	1237878	A61P 1/04	1392641	A61K 31/38	1562936	C07D 403/04
0962309	B31B 19/10	1237878	A61P 19/02	1392641	A61P 25/04	1562936	C07D 401/04
0962309	B31B 37/00	1243299	B01D 29/03	1393631	A21D 13/08	1562936	C07D 285/10
0962309	B65H 23/188	1243299	B01D 46/12	1395148	A47F 1/02	1562936	C07D 237/20
0981328	A61K 9/107	1263790	C07K 16/28	1399152	A61K 31/365	1562936	C07D 241/20
0981328	A61K 47/10	1263790	G01N 33/577	1399152	A61K 47/26	1562936	C07D 239/42
0981328	A61K 47/44	1263790	G01N 33/68	1399152	A61K 9/20	1562936	C07D 213/74
0981328	A61K 31/337	1263790	C12N 5/20	1399152	A61P 3/04	1562936	A61K 31/496
0984023	C07K 14/705	1267885	A61K 31/57	1414302	A01N 43/90	1562936	A61P 29/00
0984023	C07K 16/28	1267885	A61P 15/16	1414302	C07D 487/04	1565573	C12Q 1/68
0984023	C07K 9/00	1280826	C07K 14/705	1414326	A47D 13/04	1565573	C12N 15/11
0984023	C12N 5/10	1280826	C12N 15/12	1442059	C07K 14/60	1567488	C07D 207/26
0984023	C12N 15/12	1280826	C07K 19/00	1442059	A61K 38/25	1567488	C07D 279/02
0984023	C12P 21/08	1280826	C12N 15/62	1442059	A61P 5/02	1567488	C07D 417/12
0984023	A01K 67/027	1280826	A61P 35/00	1455782	A61K 31/427	1567488	C07D 405/12
0984023	A61K 38/17	1296663	A61K 9/72	1455782	A61K 31/5415	1567488	C07D 409/12
0984023	A61K 39/395	1298124	C07C 255/56	1455782	A61P 29/00	1567488	C07D 403/12
1051395	C07C 317/44	1298124	C07D 307/87	1455782	A61K 9/00	1567488	C07D 401/12
1051395	C07C 317/46	1307237	A61K 49/08	1464639	C07C 323/20	1567488	C07D 275/02
1051395	A61K 31/19	1307237	A61K 49/06	1464639	A61K 31/235	1567488	C07D 211/76
1083885	A61K 9/20	1307237	A61K 51/00	1464639	A61P 9/10	1567488	A61K 31/4015
1123313	C07K 14/505	1309698	C12N 15/53	1464639	A61P 29/00	1567488	A61K 31/45
1123313	A61P 7/06	1309698	C12N 9/02	1468689	A61K 31/55	1567488	A61K 31/415
1123313	C12N 5/10	1309698	C12P 7/64	1468689	C07D 495/04	1567488	A61K 31/541
1123313	C12N 15/12	1322590	C07C 215/28	1468689	A61P 25/22	1567488	A61P 25/28
1141308	C12N 15/31	1322590	C07C 217/64	1474008	A24F 13/06	1578740	C07D 333/20
1141308	C12N 15/57	1322590	A61K 31/137	1474008	A24D 3/04	1578740	C07D 333/28
1141308	C12N 15/53	1322590	A61K 31/085	1474008	A24D 3/16	1578740	C07D 333/32
1141308	C12N 15/56	1322590	A61P 29/00	1475379	C07D 451/10	1578740	C07D 333/64
1141308	C12N 15/61	1327017	D06F 29/00	1475379	C07D 451/02	1578740	C07D 307/82
1141308	C12N 1/21	1345595	A61K 9/22	1475379	C07D 471/08	1578740	A61K 31/381
1141308	A61K 39/09	1345918	C07D 281/10	1475379	C07D 221/00	1578740	A61K 31/343
1141308	C12Q 1/37	1345918	C07D 417/12	1475379	C07D 209/00	1578740	A61P 25/00
1141308	C12Q 1/32	1345918	C07F 9/6536	1478355	A61K 31/337	1585876	E04F 15/02
1141308	C12Q 1/34	1345918	C07K 5/065	1478355	A61P 35/00	1585876	E04F 15/04
1141308	C12Q 1/533	1345918	C07K 5/087	1513532	A61K 31/485	1589005	C07D 223/16
1141308	G01N 33/68	1345918	A61K 31/554	1513532	A61K 9/70	1633369	A61K 31/575
1141308	C07K 16/12	1345918	A61K 31/675	1513532	A61K 31/445	1633369	A61K 31/167
1141308	A61K 48/00	1345918	A61K 38/05	1513532	B09B 3/00	1633369	A61K 9/72
1185525	C07D 401/14	1345918	A61K 38/06	1513532	A61F 13/00	1633369	A61J 3/00
1185525	C07D 417/14	1345918	A61P 3/06	1513555	A61K 47/02	1633369	A61P 11/06
1185525	A61K 31/505	1347764	A61K 31/568	1513555	A61P 9/14	1651622	C07D 241/42
1185525	A61P 9/00	1347764	A61K 47/10	1515990	C07K 14/52	1651622	C07D 403/12
1210942	A61K 9/16	1347764	A61P 15/08	1515990	C07K 19/00	1651622	C07D 413/12
1210942	A61K 9/50	1370531	C07D 213/81	1515990	C12N 15/19	1651622	C07D 401/12
1210942	A61K 31/517	1370531	C07D 471/04	1515990	C12N 15/62	1651622	A61K 31/498
1228071	A61K 31/4035	1370531	C07C 229/36	1515990	A61K 38/19	1651622	A61P 1/04
1228071	C07D 209/46	1370531	C07D 401/12	1515990	C12N 5/06	1651622	A61P 1/18
1228071	C07D 209/48	1370531	C07D 213/89	1515990	C12N 5/08	1651622	A61K 35/00
1228071	C07D 403/04	1370531	A61P 37/00	1543727	A23C 19/16	1651622	A61P 25/22
1228071	C07D 403/06	1392641	C07C 211/36	1543727	B65D 75/68	1658055	A61K 9/20
1228071	A61P 11/06	1392641	C07C 233/79	1545552	A61K 31/662	1658055	A61K 31/485
1228071	A61P 29/00	1392641	C07D 209/14	1545552	A61K 31/343	1658055	A61K 31/515
1228071	A61P 35/00	1392641	C07D 333/58	1545552	A61P 25/00	1658055	A61K 31/5513
1228071	A61P 35/02	1392641	C07D 277/62	1556387	C07D 498/04	1667918	B65D 71/42
1228071	A61P 37/06	1392641	A61K 31/132	1556387	A61K 31/535	1673105	A61K 38/24
1230373	C12N 9/10	1392641	A61K 31/165	1556387	C07D 498/14	1673105	A61P 15/00
1237878	C07D 239/06	1392641	A61K 31/404	1556387	C07D 265/38	1675608	A61K 38/18
1237878	A61K 31/505	1392641	A61K 31/425	1562837	B65D 43/02	1675608	A61P 19/08

(11)	(51)
1678024	B61L 5/10
1683742	B65D 88/74
1683742	F02C 7/232
1689777	C07K 14/715
1691804	A61K 31/403
1691804	C07D 209/88
1691804	C07C 203/04
1691804	A61P 9/12
1691892	A61P 25/04
1691892	A61K 9/24
1691892	A61K 9/56

TARPTAUTINĖS PATENTŲ KLASIFIKACIJOS SKYRIŲ SĄRAŠAS

A skyrius - Žmogaus poreikių tenkinimas.
B skyrius - Įvairūs technologiniai procesai, transportavimas.
C skyrius - Chemija, metalurgija.
D skyrius - Tekstilė, popierius.
E skyrius - Statyba, kalnakasyba.
F skyrius - Mechanika; apšvietimas; šildymas; ginklai; sprogdinimo darbai.
G skyrius - Fizika.
H skyrius - Elektra.

DIZAINAS

*(11)**	Registracijos numeris Registration number
(15)	Registracijos/Pratęsimo data Registration/Renewal date
(18)	Registracijos/Pratęsimo termino pabaigos data Date of expiration of the registration/renewal
(21)	Paraiškos numeris Application number
(22)	Paraiškos padavimo data Date of filing the application
(23)	Parodos prioriteto data, valstybės kodas** Exhibition priority date, code of country
(28)	Dizaino pavyzdžių skaičius Number of designs included in the filing
(31,32,33)	Prioriteto paraiškos numeris, data, valstybės kodas Priority application number, date, code of country
(45)	Registracijos paskelbimo data Date of publication of the registration
(51)	Tarptautinės dizaino klasifikacijos indeksai Indication of International Classification of Designs
(54)	Dizaino pavadinimas Title of the design
(55)	Dizaino reprodukcija Reproduction of the design
(58)	Pakeitimo data Date of change
(72)	Dizainerio vardas, pavardė, adresas, valstybės kodas Name and address of the creator, code of country
(73)	Savininko pavadinimas/vardas, pavardė, adresas, valstybės kodas Name and address of the owner, code of country
(74)	Atstovo vardas, pavardė, adresas, valstybės kodas Name and address of the representative, code of country
(78)	Perėmėjo pavadinimas/vardas, pavardė, adresas, valstybės kodas Name and address of the new owner, code of country

* Pagal WIPO standartą ST.80
** Pagal WIPO standartą ST.3

Registracija 1576, paskelbta pagal Lietuvos Respublikos dizaino įstatymo 21 straipsnį

(11) **1576** *(15)* 2007 06 07
(21) *2006 028* *(22)* 2006 11 15
(28) *1*
(72) Rūta Gurčinienė, LT
(73) Akcinė bendrovė “ALITA”, Miškininkų g. 17, LT-62200 Alytus, LT
(74) Marija Lenkutienė, 6, Patentinių paslaugų centras, UAB, J. Basanavičiaus g. 11 / 1, LT-03108 Vilnius, LT
(51) 09-01
(54) BUTELIS
(55)



1.1



1.2



1.3



1.4



1.5



1.6



1.7

Pakeitimai valstybiniame registre pagal Lietuvos Respublikos dizaino įstatymo 29 straipsnį

(11) **695** *(51)* **23-03**
(54) Šilumokaičio vamzdžio profilis
(73) Hoval Interliz AG, Austrasse 70, 9490 Vaduz-Neugut, LI
(45) 1998 01 26
Savininko pavadinimo/vardo, pavardės/ adreso pakeitimas, pakeitimo data
Hoval Interliz AG, Austrasse 70, 9490 Vaduz, LI
2007 06 04

---

(11) **1317** *(51)* **9-01**
(54) Butelis
(72) Eligijus Seričenka, Žygaičių g. 18, 3032 Kaunas, LT
(45) 2003 01 27
Autorių sudėties/vardo, pavardės/ adreso pakeitimas, pakeitimo data
Eligijus Survila, Žygaičių g. 18, LT-3032 Kaunas, LT
2007 06 13

Dizaino galiojimo pratęsimas pagal Lietuvos Respublikos dizaino įstatymo 35 straipsnį

(11) **1318** *(15)* 2007 06 11
(73) “WARTA GLASS” Sp. z. o. o., ul. Wojciecha Bąka 1, 60-194 Poznan, PL
(18) 2012 06 11

(11) **1317** *(15)* 2007 06 13
(73) Uždaroji akcinė bendrovė “SMS - Eligita”, Draugystės g. 19, LT-51230 Kaunas, LT
(18) 2012 06 24

(11) **1320** *(15)* 2007 05 21
(73) Abloy Oy, Wahlforssinkatu 20, FIN-80100 Joensuu, FI
(18) 2012 06 28

(11) **697** *(15)* 2007 06 11
(73) ATLANTIC INDUSTRIES, P.O. Box 1043, Cardinal Avenue, George Town, Grand Cayman, Cayman Islands, KY
(18) 2012 06 09

(11) **695** *(15)* 2007 06 04
(73) Hoval Interliz AG, Austrasse 70, 9490 Vaduz-Neugut, LI
(18) 2012 07 11

Dizaino perdavimas pagal Lietuvos Respublikos dizaino įstatymo 40 straipsnį

(11) **334** *(51)* **9-03**
(54) Įpakavimo dėžutė
Perdavimo sutarties registracija
HBI Branded Apparel Enterprises, LLC,
1000 East Hanes Mill Road, Winston-Salem,
North Carolina 27105, US
(58) 2007 06 13

VARDINĖ DIZAINO AUTORIŲ IR SAVININKŲ RODYKLĖ

(72) Autorius, valstybės kodas (73) Pramoninio dizaino savininkas, valstybės kodas	*Žymėjimas A - autorius, S - savininkas*	*(51) Klasifikacijos indeksas*	*(11) Registracijos numeris*
Akcinė bendrovė "ALITA", LT	S	09-01	1576
Gurčinienė Rūta, LT	A	09-01	1576

SISTEMINĖ DIZAINO RODYKLĖ

(51) *Klasifikacijos indeksas*	*(11)* *Registracijos numeris*
09-01	1576

NUMERINĖ DIZAINO RODYKLĖ

(21) *Paraiškos numeris*	*(11)* *Registracijos numeris*
2006 028	1576

KETVIRTINĖ DIZAINO RODYKLĖ

(11) Registracijos numeris	*(54) Dizaino pavadinimas*	*(72) Autorius, valstybės kodas (73) Dizaino savininkas, valstybės kodas*	*(51) Klasifikacijos indeksas*	*Biuletenio numeris*
1572	REKLAMINĖS IŠKABOS SU ŠVIEČIANČIOMIS RAIDĖMIS	Akcinė bendrovė “OGMIOS CENTRAS”, LT	20-03	2007/5
1573	KABYKLOS	Rasa Klemanskienė, LT	06-06	2007/6
1574	DĖŽĖS PRODUKTAMS	UAB “DILGUVA”, LT	09-04	2007/6
1575	MOBILUS TELEFONAS	Anicetas Pauža, LT	14-03	2007/6

7 redakcija

TARPTAUTINĖS DIZAINO KLASIFIKACIJOS KLASIŲ SĄRAŠAS

1 klasė. Maisto produktai.
2 klasė. Drabužiai, galanterija.
3 klasė. Kelionės reikmenys, futliarai, skėčiai ir asmeniniai reikmenys, nepriskirti kitoms klasėms.
4 klasė. Šepečiai.
5 klasė. Vienetiniai tekstilės gaminiai, pavyzdžiui, audiniai, juostelės, mezginiai ir pan.; dirbtinės ir natūralios lakštinės medžiagos.
6 klasė. Baldai.
7 klasė. Namų apyvokos daiktai, nepriskirti kitoms klasėms.
8 klasė. Įrankiai ir apkaustai.
9 klasė. Tara ir pakuotė, naudojamos prekėms gabenti ir laikyti.
10 klasė. Laikrodžiai, kiti matavimo, tikrinimo ir signalizavimo prietaisai ir įtaisai.
11 klasė. Papuošalai.
12 klasė. Transporto priemonės ir kėlimo įrenginiai.
13 klasė. Elektros energijos gavimo, paskirstymo ir transformavimo įrenginiai.
14 klasė. Įrašymo, perdavimo ir informacijos apdorojimo įrenginiai.
15 klasė. Mašinos, nepriskirtos kitoms klasėms.
16 klasė. Fotografavimo, filmavimo aparatūra, optiniai prietaisai.
17 klasė. Muzikos instrumentai.
18 klasė. Spaustuvės ir raštinės reikmenys.
19 klasė. Popieriaus gaminiai, kanceliariniai ir raštinės reikmenys, įrengimai ir reikmenys, naudojami dailininkų arba mokymui.
20 klasė. Prekybos ir reklamos įrengimai, nurodomieji ženklai.
21 klasė. Žaidimai, žaislai, palapinės ir sporto reikmenys.
22 klasė. Ginklai, pirotechnikos gaminiai, medžioklės ir žūklės reikmenys, kenkėjų naikinimo priemonės.
23 klasė. Skysčių ir dujų paskirstymo įrenginiai, kietasis kuras.
24 klasė. Medicininiai ir laboratoriniai įrengimai.
25 klasė. Statybinės medžiagos, statybinės konstrukcijos ir jų elementai.
26 klasė. Apšvietimo prietaisai ir įrenginiai.
27 klasė. Tabako gaminiai ir rūkymo reikmenys.
28 klasė. Farmacinės ir kosmetikos priemonės, tualeto reikmenys ir prietaisai.
29 klasė. Priešgaisriniai, nelaimingų atvejų nukreipimo arba gelbėjimo įrenginiai įrengimai ir reikmenys.
30 klasė. Gyvulių laikymo ir jų priežiūros reikmenys bei įtaisai.
31 klasė. Maisto ir gėrimų gamybos mašinos ir įtaisai, nepriskirti kitoms klasėms.
99 klasė. Įvairūs.

PREKIŲ ŽENKLAI

*(111)** Registracijos numeris
Registration number

(141) Pripažinimo negaliojančia/panaikinimo/išregistravimo data
Date of Invalidation/Cancellation/Lapse

(151) Registracijos data
Registration date

(156) Pratęsimo data
Renewal date

(181) Registracijos termino pasibaigimo data
Expiration date of the registration

(186) Pratęstos registracijos galiojimo pasibaigimo data
Expiration date of the renewal

(210) Paraiškos numeris
Application number

(220) Paraiškos padavimo data
Date of filing the application

(230) Parodos prioriteto data, valstybės kodas**
Exhibition priority date, code of country

(310,320,330)
Konvencinio prioriteto paraiškos numeris, data, valstybės kodas
Convention priority application number, date, code of country

(450) Registracijos paskelbimo data
Date of publication of the registration

(511) Tarptautinės prekių ir paslaugų klasifikacijos indeksai, prekių ir/arba paslaugų sąrašas
Indication of International Classification of Goods and Services, list of goods and/or services

(523) Elementai, kuriems naudoti gautas sutikimas
Elements which are used under the consent

(526) Nesaugomi elementai
Disclaimer

(531) Tarptautinės ženklų vaizdinių elementų klasifikacijos indeksai
Indication of International Classification of the Figurative Elements of Marks

(540) Ženklo reprodukcija
Reproduction of the mark

(551) Nuoroda, kad ženklas yra kolektyvinis
Indication that the mark is a collective mark

(554) Nuoroda, kad ženklas yra erdvinis
Indication that the mark is three-dimensional mark

(561) Ženklo transliteracija
Transliteration of the mark

(566) Ženklo vertimas į lietuvių kalbą
Translation of the mark into Lithuanian language

(580) Pakeitimo data
Date of change

(591) Apsaugotų spalvų nuoroda
Indication concerning colors claimed

(641) Paraiškos, paduotos užsienio patentų tarnybai, duomenys (paraiškos numeris, paraiškos padavimo data, valstybės kodas)
Data relating to the application filed with foreign patent office (application number, date of filing of the application, code of country)

(646) Registracijos buvusioje TSRS/Tarptautinės registracijos duomenys (registracijos numeris SU/WO, paraiškos padavimo data/registracijos data, teritorinio išplėtimo data biuletenio numeris, metai)
Data relating to the registration of the mark in the former USSR/International Registration of the mark (registration number:SU/WO, date of filing the application/registration date, date ofextension, number of gazette, year)

(732) Ženklo savininko pavadinimas/vardas, pavardė, adresas, valstybės kodas
Name and address of the proprietor of the mark, code of country

(740) Patentinio patikėtinio/atstovo vardas, pavardė, registracijos numeris, adresas, valstybės kodas
Name, registration number of attorney address of attorney/representative, code of country

(770) Buvusio ženklo savininko pavadinimas/vardas, pavardė, adresas (ženklo perdavimas)
Name and address of the previous applicant or holder (in case of change in ownership)

(771) Buvusio ženklo savininko pavadinimas/vardas, pavardė, adresas
Name and address of the previous applicant or holder (in case of no change in ownership)

(791) Licenciato pavadinimas/vardas, pavardė, adresas, valstybės kodas
Name and address of licensee, code of country

(793) Licencijos termino pasibaigimo data, teisių apimtis
Date of expiration of the license, scope of rights

(800) Tarptautinės registracijos duomenys
International Registration data

Jeigu nurodytas tik klasės numeris ir antraštė (511), ženklas yra registruotas visoms Tarptautinės prekių ir paslaugų klasifikacijos klasės prekėms/paslaugoms.
Where there is only an indication of the class and the heading (511), the mark is registered for all goods/services within the class according to the International Classification of Goods and Services.

* Pagal WIPO standartą ST.60
** Pagal WIPO standartą ST.3

Registracijos 54747–55088 pagal Lietuvos Respublikos prekių ženklų įstatymo 16 straipsnį

(111) **54747** *(151)* 2007 06 05
(210) *2005 1706* *(220)* *2005 09 28*
(181) *2015 09 28*
(732) UAB “GRIDA”, Molėtų g.16, LT-14028 Didžioji Riešė, Vilniaus r., LT
(740) Reda Žabolienė, 7, Advokatės Redos Žabolienės kontora METIDA, Gedimino pr. 45-6, LT-01109 Vilnius, LT
(540)

FLORABIOTIC

(511)
5 farmacijos ir veterinarijos preparatai; higienos preparatai (medicinos reikmėms); dietiniai produktai (medicinos reikmėms), kūdikių maistas; pleistrai, tvarsliava; dantų plombavimo ir dantų išlajų gamybos medžiagos; dezinfekavimo preparatai; kenkėjų naikinimo preparatai; fungicidai, herbicidai.

---

(111) **54748** *(151)* 2007 06 05
(210) *2005 2063* *(220)* *2005 11 22*
(181) *2015 11 22*
(732) “VESTUS” UAB, Danės g.21, LT-92111 Klaipėda, LT
(740) Reda Žabolienė, 7, Advokatės Redos Žabolienės kontora METIDA, Gedimino pr. 45-6, LT-01109 Vilnius, LT
(540)

TIKRA LAIKU

(511)
16 popierius, kartonas ir jų gaminiai, nepriskirti prie kitų klasių; spaudiniai; įrišimo medžiagos; fotonuotraukos; raštinės reikmenys; raštinės ir buitinės lipniosios medžiagos; dailininkų reikmenys; teptukai; rašomosios mašinėlės ir biuro reikmenys (išskyrus baldus); mokomoji medžiaga ir vaizdinės priemonės (išskyrus aparatūrą); plastikinės pakavimo medžiagos (nepriskirtos prie kitų klasių); šriftai; klišės.
35 reklama; verslo vadyba; verslo tvarkyba; įstaigų veikla.
36 draudimas; finansinės operacijos; piniginės operacijos; nekilnojamojo turto operacijos.
43 maisto ir gėrimų parūpinimo paslaugos; laikinas apgyvendinimas.

---

(111) **54749** *(151)* 2007 06 05
(210) *2005 2064* *(220)* *2005 11 22*
(181) *2015 11 22*
(732) UAB “MINE IR KO”, Pamėnkalnio g.25-35, LT-01113 Vilnius, LT
(540)



(531) 4.1, 27.5, 29.1
(591) aukso.
(511)
14 brangieji metalai ir jų lydiniai, brangiųjų metalų arba jais padengti dirbiniai, nepriskirti prie kitų klasių; juvelyriniai dirbiniai, brangakmeniai; laikrodžiai ir laikmačiai.

---

(111) **54750** *(151)* 2007 06 05
(210) *2005 2071* *(220)* *2005 11 22*
(181) *2015 11 22*
(732) UAB “PLUNGĖS KOOPERATINĖ PREKYBA”, Senamiesčio a.7, LT-90162 Plungė, LT
(740) Telesforas Urbaitis, 46, Advokatų kontora DAUGIRDAS, ŽUKOVSKIS ir PARTNERIAI, Laisvės pr. 123, LT-06118 Vilnius, LT
(540)

PASIMATYMAS

(511)
35 prekių sukaupimas (išskyrus vežimą kitiems), teikiantis pirkėjams galimybę apžiūrėti ir įsigyti tų prekių.

---

(111) **54751** *(151)* 2007 06 05
(210) *2006 0027* *(220)* *2006 01 09*
(181) *2016 01 09*
(732) UAB “PLUNGĖS DUONA”, S.Nėries g. 79, LT-90001 Plungė, LT
(740) Telesforas Urbaitis, 46, Advokatų kontora DAUGIRDAS, ŽUKOVSKIS ir PARTNERIAI, Laisvės pr. 123, LT-06118 Vilnius, LT
(540)



(531) 27.5, 29.1
(591) žalia, geltona, juoda.
(511)
30 duona, nerauginta duona, picos, raugai, salyklas (maistui), sausainiai, kepinių tešla, tešlainiai, tortai, vafliai, meduoliai, kepinių aromatinės medžiagos (išskyrus eterinius aliejus), miltai ir grūdų produktai; bandelės, biskvitai, dribsniai, džiūvėsiai, kepiniai, kepinių sausieji mišiniai, miltiniai maisto produktai, pyragas ir konditerijos gaminiai; mielės, kepimo milteliai; prieskoniai.

---

(111) **54752** *(151)* 2007 06 05
(210) *2006 0029* *(220)* *2006 01 09*
(181) *2016 01 09*
(732) UAB “PLUNGĖS DUONA”, S.Nėries g. 79, LT-90001 Plungė, LT
(740) Telesforas Urbaitis, 46, Advokatų kontora DAUGIRDAS, ŽUKOVSKIS ir PARTNERIAI, Laisvės pr. 123, LT-06118 Vilnius, LT
(540)



(531) 27.5, 29.1
(591) žalia, geltona, juoda.
(511)
30 duona, nerauginta duona, picos, raugai, salyklas (maistui), sausainiai, kepinių tešla, tešlainiai, tortai,

vafliai, meduoliai, kepinių aromatinės medžiagos (išskyrus eterinius aliejus), miltai ir grūdų produktai; bandelės, biskvitai, dribsniai, džiūvėsiai, kepiniai, kepinių sausieji mišiniai, miltiniai maisto produktai, pyragas ir konditerijos gaminiai; mielės, kepimo milteliai; prieskoniai.

---

(111) **54753** *(151)* 2007 06 05
(210) *2006 0030* *(220)* *2006 01 09*
(181) *2016 01 09*
(732) UAB “PLUNGĖS DUONA”, S.Nėries g. 79, LT-90001 Plungė, LT
(740) Telesforas Urbaitis, 46, Advokatų kontora DAUGIRDAS, ŽUKOVSKIS ir PARTNERIAI, Laisvės pr. 123, LT-06118 Vilnius, LT
(540)



(531) 3.7, 9.1, 25.3, 29.1
(591) raudona, balta, mėlyna, pilka.
(511)
30 duona, nerauginta duona, picos, raugai, salyklas (maistui), sausainiai, kepinių tešla, tešlainiai, tortai, vafliai, meduoliai, kepinių aromatinės medžiagos (išskyrus eterinius aliejus), miltai ir grūdų produktai; bandelės, biskvitai, dribsniai, džiūvėsiai, kepiniai, kepinių sausieji mišiniai, miltiniai maisto produktai, pyragas ir konditerijos gaminiai; mielės, kepimo milteliai; prieskoniai.

---

(111) **54754** *(151)* 2007 06 05
(210) *2006 0216* *(220)* *2006 02 07*
(181) *2016 02 07*
(732) UAB “EDENA”, Taikos pr.10, LT-31107 Visaginas, LT
(540)



(531) 26.4, 27.5, 29.1
(591) raudona, balta, juoda.
(511)
35 prekių pardavimo skatinimas; prekių rodymas; parduotuvių vitrinų puošimas; pavyzdžių platinimas; samdos agentūros; rinkos nagrinėjimas; rinkotyra; savikainos analizė; mugių ir parodų rengimas (komercijos ar reklamos reikmėms); prekinių vagonų skirstymas kompiuteriais; komercijos ar pramonės vadybos pagalba; verslo vadybos pagalba; modelių paslaugos (reklamos reikmėms ar pardavimui skatinti); biuro mašinų ir įrengimų nuoma; efektyvumo (veiksmingumo) specialistų paslaugos; vilnų rūšies nustatymas; reklama paštu.

---

(111) **54755** *(151)* 2007 06 05
(210) *2006 0314* *(220)* *2006 02 22*
(181) *2016 02 22*
(732) UAB “NPI”, S.Dariaus ir S.Girėno g.99, LT-02189 Vilnius, LT
(740) Marija Lenkutienė, 6, Patentinių paslaugų centras, UAB, J.Basanavičiaus g. 11/1, LT-03108 Vilnius, LT
(540)



(531) 25.3, 27.5, 29.1
(591) pilka, mėlyna.
(511)
11 šaldytuvai.

---

(111) **54756** *(151)* 2007 06 05
(210) *2006 0534* *(220)* *2006 03 23*
(181) *2016 03 23*
(732) NIJOLĖS DZIMIDIENĖS ĮMONĖ, Dvaro g.47-5, LT-76345 Šiauliai, LT
(740) Reda Žabolienė, 7, Advokatės Redos Žabolienės kontora METIDA, Gedimino pr. 45-6, LT-01109 Vilnius, LT
(540)



(531) 26.11, 27.5
(511)
35 reklama; verslo vadyba; verslo tvarkyba; įstaigų veikla.

---

(111) **54757** *(151)* 2007 06 05
(210) *2006 0542* *(220)* *2006 03 23*
(181) *2016 03 23*
(732) UAB “UCS BALTIC”, Mindaugo g.14B, LT-01001 Vilnius, LT
(540)



(531) 26.1, 26.4, 29.1
(591) juoda, balta, oranžinė.
(511)
9 įrašyta kompiuterių programinė įranga, įskaitant kompiuterių operacines programas; aptarnaujančio serverio programinė įranga (įrašyta); kompiuterių tinklų valdymo programinė įranga (įrašyta); įrašytos kompiuterių programos; įrašytos kompiuterių programos (programinės įrangos tobulinimui ir atnaujinimui); įrašytos kompiuterių programos (duomenų apsaugos, indentifikavimo ir autentiškumo nustatymo reikmėms); įrašytos kompiuterių programos (kompiuterių išorinių įrenginių, portatyvinių kompiuterių, personalinių skaitmeninių pagalbinių įrenginių, pranešimų gaviklių, mobiliųjų telefonų, televizijos ir kabelinių dėžučių, žaidimų valdymo pultų, skaitmeninių videodiskų grotuvų, skaitmeninių vaizdo įrašų, radijo aparatų, personalinių elektroninių įrenginių, visuomenės ryšių ir informavimo visuotinio kompiuterių tinklo svetainių valdymo reikmėms); įrašyta kompiuterių programinė įranga (vartotojų verslo reikmėms); įrašyta kompiuterių programinė įranga (paieškai kompiuterių tinkluose, bevieliuose ryšių tinkluose ir visuotiniame kompiuterių tinkle); įrašytos kompiuterių programos (ryšių valdymui bei informacijos perdavimui per kompiuterių tinklus); kompiuteriai; kompiuterių išoriniai įrenginiai,

portatyviniai kompiuteriai, kišeniniai skaičiuotuvai; pranešimų gavikliai; mobilieji telefonai, televizijos ir kabelinių tinklų dėžutės; kompiuterinių žaidimų valdymo pultai; skaitmeniniai vaizdo įrašų grotuvai; skaitmeniniai vaizdo įrašai (juostos, diskai); radijo aparatai.
42 kompiuterių programų rengimas; kompiuterių programinės įrangos projektavimas ir techninė priežiūra; duomenų dorojimo įrenginių projektavimas; informacijos laikmenų, naudojamų kompiuterių tinkluose, bevieliuose tinkluose ir visuotiniame kompiuterių tinkle, projektavimas; visuotinio kompiuterių tinklo svetainių kūrimas ir palaikymas kitiems; kompiuterių programinės įrangos nuoma; kompiuterių aparatinės ir programinės įrangos konsultacijos; kompiuterių programinės įrangos įtaisymas ir atnaujinimas; kompiuterių duomenų atkūrimas; apsaugos nuo kompiuterinių virusų paslaugos.

---

(111) **54758** *(151)* 2007 06 05
(210) *2006 0544* *(220)* *2006 03 24*
(181) *2016 03 24*
(732) UAB “TV1”, Šeškinės g.20, LT-07156 Vilnius, LT
(540)



(531) 1.15, 27.5, 29.1
(591) oranžinė.
(511)
25 drabužiai, apranga, avalynė, galvos apdangalai.
35 reklama; verslo vadyba; verslo tvarkyba; įstaigų veikla.
38 telekomunikacijos.
41 švietimas, mokymas; pramogos; sportinė ir kultūrinė veikla.

---

(111) **54759** *(151)* 2007 06 05
(210) *2006 0545* *(220)* *2006 03 24*
(181) *2016 03 24*
(732) UAB “TV1”, Šeškinės g.20, LT-07156 Vilnius, LT
(540)

DUŠAS

(511)
25 drabužiai, apranga, avalynė, galvos apdangalai.
35 reklama; verslo vadyba; verslo tvarkyba; įstaigų veikla.
38 telekomunikacijos.
41 švietimas, mokymas; pramogos; sportinė ir kultūrinė veikla.

---

(111) **54760** *(151)* 2007 06 05
(210) *2006 0546* *(220)* *2006 03 24*
(181) *2016 03 24*
(732) UAB “TV1”, Šeškinės g.20, LT-07156 Vilnius, LT
(540)

DUODAM

(511)
25 drabužiai, apranga, avalynė, galvos apdangalai.
35 reklama; verslo vadyba; verslo tvarkyba; įstaigų veikla.
38 telekomunikacijos.
41 švietimas, mokymas; pramogos; sportinė ir kultūrinė veikla.

---

(111) **54761** *(151)* 2007 06 05
(210) *2006 0547* *(220)* *2006 03 24*
(181) *2016 03 24*
(732) UAB “TV1”, Šeškinės g.20, LT-07156 Vilnius, LT
(540)

mano.tv

(511)
25 drabužiai, apranga, avalynė, galvos apdangalai.
35 reklama; verslo vadyba; verslo tvarkyba; įstaigų veikla.
38 telekomunikacijos.
41 švietimas, mokymas; pramogos; sportinė ir kultūrinė veikla.

---

(111) **54762** *(151)* 2007 06 05
(210) *2006 0569* *(220)* *2006 03 27*
(181) *2016 03 27*
(732) AKCINĖ BENDROVĖ “KAUNO GRŪDAI”, H. ir O. Minkovskių g. 63, LT-46550 Kaunas, LT
(740) Aurelija Šidlauskienė, 25, Patentinės patikėtinės Aurelijos Šidlauskienės firma, K. Būgos g. 29, LT-44326 Kaunas, LT
(540)

ACTIVUS

(511)
5 farmacijos ir veterinarijos preparatai; higienos preparatai (medicinos reikmėms); dietiniai produktai (medicinos reikmėms), kūdikių maistas; pleistrai, tvarsliava; dantų plombavimo ir dantų išlajų gamybos medžiagos; dezinfekavimo preparatai; kenkėjų naikinimo preparatai; fungicidai, herbicidai.
30 kava, arbata, kakava, cukrus, ryžiai, tapijoka, sago kruopos, kavos pakaitalai; miltai ir grūdų produktai, duona, pyragas ir konditerijos gaminiai, ledai; medus, sirupas; mielės, kepimo milteliai; druska, garstyčios; actas, padažai; prieskoniai; ledas.

---

(111) **54763** *(151)* 2007 06 05
(210) *2006 0570* *(220)* *2006 03 27*
(181) *2016 03 27*
(732) AKCINĖ BENDROVĖ “KAUNO GRŪDAI”, H. ir O. Minkovskių g. 63, LT-46550 Kaunas, LT
(740) Aurelija Šidlauskienė, 25, Patentinės patikėtinės Aurelijos Šidlauskienės firma, K. Būgos g. 29, LT-44326 Kaunas, LT
(540)

Lengvai iš pirmo karto...

(511)
16 popierius, kartonas ir jų gaminiai, nepriskirti prie kitų klasių; spaudiniai; įrišimo medžiagos; fotonuotraukos; raštinės reikmenys; raštinės ir buitinės lipniosios medžiagos; dailininkų reikmenys; teptukai; rašomosios mašinėlės ir biuro reikmenys (išskyrus baldus); mokomoji medžiaga ir vaizdinės priemonės (išskyrus aparatūrą); plastikinės pakavimo medžiagos (nepriskirtos prie kitų klasių); šriftai; klišės.
30 kava, arbata, kakava, cukrus, ryžiai, tapijoka, sago kruopos, kavos pakaitalai; miltai ir grūdų produktai, duona, pyragas ir konditerijos gaminiai, ledai; medus,

sirupas; mielės, kepimo milteliai; druska, garstyčios; actas, padažai; prieskoniai; ledas.
31 žemės ūkio, sodo, miško produktai, nepriskirti prie kitų klasių, ir grūdai; gyvi gyvūnai; švieži vaisiai ir daržovės; sėklos, natūralūs augalai ir gėlės; pašarai, salyklas.

---

(111) **54764** *(151)* 2007 06 05
(210) *2006 0732* *(220)* *2006 04 12*
(181) *2016 04 12*
(732) SAULIUS BRAZAUSKAS, Kęstučio g.31-1, LT-44132 Kaunas, LT
(740) Lyra Tarnauskienė, 26, UAB "Patentinė ir teisinė apsauga", Maironio g.14B-1, LT-44298 Kaunas, LT
(540)

LAWUP

(511)
42 juridinės paslaugos.

---

(111) **54765** *(151)* 2007 06 05
(210) *2006 0754* *(220)* *2006 04 13*
(181) *2016 04 13*
(732) UAB "AIGIS", Vilties g.5, LT-62381 Alytus, LT
(540)



(531) 25.7, 26.4, 29.1
(591) balta, juoda, pilka, violetinė, šviesiai mėlyna.
(511)
36 daugiabučių namų valdymas; nekilnojamojo turto valdymas.
37 statyba.

---

(111) **54766** *(151)* 2007 06 05
(210) *2006 0758* *(220)* *2006 04 14*
(181) *2016 04 14*
(732) UAB "ROBALA", Lotmiškio g.1, LT-93123 Neringa, LT
(740) Lyra Tarnauskienė, 26, UAB "Patentinė ir teisinė apsauga", Maironio g.14B-1, LT-44298 Kaunas, LT
(540)



(531) 18.3, 24.1
(511)
43 maisto ir gėrimų parūpinimo paslaugos; laikinas apgyvendinimas.

---

(111) **54767** *(151)* 2007 06 05
(210) *2006 0759* *(220)* *2006 04 14*
(181) *2016 04 14*
(732) UAB "TOPCOLOR", Neries krantinė 16, LT-48402 Kaunas, LT
(740) Aldona Pacevičienė, 21, A.Mickevičiaus g. 29-6, LT-44245 Kaunas, LT
(540)



(531) 26.4, 27.5, 29.1
(591) balta, juoda, mėlyna.
(511)
36 draudimas; finansinės operacijos; piniginės operacijos; nekilnojamojo turto operacijos.
39 vežimas; prekių pakavimas ir sandėliavimas; kelionių rengimas.

---

(111) **54768** *(151)* 2007 06 05
(210) *2006 0915* *(220)* *2006 05 09*
(181) *2016 05 09*
(732) LIETUVOS RESPUBLIKOS ŽEMĖS ŪKIO RŪMAI, K.Donelaičio g.2, LT-44213 Kaunas, LT
(540)



(531) 5.7, 26.1, 27.1
(511)
35 reklama; verslo vadyba; verslo tvarkyba; įstaigų veikla.
41 švietimas, mokymas; pramogos; sportinė ir kultūrinė veikla.
42 mokslo ir technologijų paslaugos ir su tuo susiję tyrimai ir projektavimas; pramoninės analizės ir tyrimų paslaugos; kompiuterių programinės ir aparatinės įrangos projektavimas ir tobulinimas; juridinės paslaugos.
44 žemdirbystės, sodininkystės ir miškininkystės paslaugos.
(523) LIETUVOS

---

(111) **54769** *(151)* 2007 06 05
(210) *2006 0923* *(220)* *2006 05 10*
(181) *2016 05 10*
(732) WYETH HOLDINGS CORPORATION, Five Giralda Farms, Madison, New Jersey 07940, US
(740) Reda Žabolienė, 7, Advokatės Redos Žabolienės kontora METIDA, Gedimino pr. 45-6, LT-01109 Vilnius, LT
(540)



(531) 2.7
(511)
5 dietiniai ir mitybos priedai (medicinos reikmėms).

(111) **54770** *(151)* 2007 06 05
(210) *2006 0932* *(220)* *2006 05 11*
(181) *2016 05 11*
(732) UAB “LORIS”, K.Donelaičio g.4-1, LT-44213 Kaunas, LT
(540)

iq

(511)
9 kompiuterių programinė įranga (įrašyta); įrašytos kompiuterių programos; kompiuterių programos (parsisiunčiamoji programinė įranga).

---

(111) **54771** *(151)* 2007 06 05
(210) *2006 0938* *(220)* *2006 05 12*
(181) *2016 05 12*
(732) AKCINĖ BENDROVĖ “ROKIŠKIO KOMUNALININKAS”, Nepriklausomybės a.12A, LT-42115 Rokiškis, LT
(540)



(531) 26.4, 27.5
(511)
37 statyba; taisymas (remontas); įtaisymo ir įrengimo paslaugos; kelių tiesimas; stogų dengimas; vidaus ir išorės dažymas; asfaltavimas; statybos įrenginių nuoma; elektros prietaisų įtaisymas ir taisymas; barstymas smėliu; buldozerių nuoma; ekskavatorių nuoma; pastatų valymas (iš vidaus); gatvių valymas.
39 vežimas; transporto priemonių nuoma; krovinių vežimas automobilių transportu; atliekų išvežimas ir laikymas; šiukšlių išvežimas ir laikymas; energijos paskirstymas.
40 medžiagų apdirbimas ir apdorojimas; atliekų apdorojimas (perdirbimas); atliekų ir šiukšlių deginimas; atliekų ir šiukšlių naikinimas; energijos gamyba; šiukšlių ir perdirbamų medžiagų rūšiavimas; atliekų ir šiukšlių perdirbimas.
44 žemdirbystės, sodininkystės ir miškininkystės paslaugos; parkų ir sodų planavimas; stačių medžių genėjimas; viešosios pirtys; viešosios pirtys higienos reikmėms; vejų priežiūra.

---

(111) **54772** *(151)* 2007 06 05
(210) *2006 0943* *(220)* *2006 05 12*
(181) *2016 05 12*
(732) UAB “MAKANADA”, Šilutės pl.23-49, LT-91107 Klaipėda, LT
(540)

BUYANG

(511)
6 ne brangieji metalai ir jų lydiniai; metalinės statybinės medžiagos; kilnojamieji metaliniai statiniai; bėgių metalai; ne elektriniai metaliniai lynai ir viela; smulkūs geležies dirbiniai ir smulkios metalinės detalės; metaliniai vamzdžiai; seifai; ne brangiųjų metalų gaminiai, nepriskirti prie kitų klasių; rūdos.
19 statybinės medžiagos (ne metalinės); statybiniai standieji ne metaliniai vamzdžiai; asfaltas, dervos ir bitumas; kilnojamieji ne metaliniai statiniai; ne metaliniai paminklai.

---

(111) **54773** *(151)* 2007 06 05
(210) *2006 0944* *(220)* *2006 05 12*
(181) *2016 05 12*
(732) UAB “MAKANADA”, Šilutės pl.23-49, LT-91107 Klaipėda, LT
(540)



(531) 27.1, 27.5
(511)
6 ne brangieji metalai ir jų lydiniai; metalinės statybinės medžiagos; kilnojamieji metaliniai statiniai; bėgių metalai; ne elektriniai metaliniai lynai ir viela; smulkūs geležies dirbiniai ir smulkios metalinės detalės; metaliniai vamzdžiai; seifai; ne brangiųjų metalų gaminiai, nepriskirti prie kitų klasių; rūdos.
19 statybinės medžiagos (ne metalinės); statybiniai standieji ne metaliniai vamzdžiai; asfaltas, dervos ir bitumas; kilnojamieji ne metaliniai statiniai; ne metaliniai paminklai.

---

(111) **54774** *(151)* 2007 06 05
(210) *2006 0946* *(220)* *2006 05 15*
(181) *2016 05 15*
(732) AKCINĖ BENDROVĖ “RAGUTIS”, Kaunakiemio g. 2, LT-44354 Kaunas, LT
(740) Marija Lenkutienė, 6, Patentinių paslaugų centras, UAB, J.Basanavičiaus g. 11/1, LT-03108 Vilnius, LT
(540)

“Fortas Draught". Šviežias požiūris į alų!

(511)
32 alus.

---

(111) **54775** *(151)* 2007 06 05
(210) *2006 0950* *(220)* *2006 05 15*
(181) *2016 05 15*
(732) UAB “DAŽŲ CENTRAS”, J.Kubiliaus g.16, LT-08236 Vilnius, LT
(740) Reda Žabolienė, 7, Advokatės Redos Žabolienės kontora METIDA, Gedimino pr. 45-6, LT-01109 Vilnius, LT
(540)



(531) 25.5, 26.4, 29.1
(591) balta, raudona.
(511)
35 reklama; verslo vadyba; verslo tvarkyba; įstaigų veikla.

(111) **54776** (151) 2007 06 05
(210) *2006 0951* (220) *2006 05 15*
(181) *2016 05 15*
(732) UAB “BIOSOLA”, V. A. Graičiūno g. 8, LT-02241 Vilnius, LT
(740) Reda Žabolienė, 7, Advokatės Redos Žabolienės kontora METIDA, Gedimino pr. 45-6, LT-01109 Vilnius, LT
(540)

KARDISOL

(511)
5 farmacijos ir veterinarijos preparatai; higienos preparatai (medicinos reikmėms); dietiniai produktai (medicinos reikmėms), kūdikių maistas; pleistrai, tvarsliava; dantų plombavimo ir dantų išlajų gamybos medžiagos; dezinfekavimo preparatai; kenkėjų naikinimo preparatai; fungicidai, herbicidai.

(111) **54777** (151) 2007 06 05
(210) *2006 0952* (220) *2006 05 15*
(181) *2016 05 15*
(732) UAB “BIOSOLA”, V. A. Graičiūno g. 8, LT-02241 Vilnius, LT
(740) Reda Žabolienė, 7, Advokatės Redos Žabolienės kontora METIDA, Gedimino pr. 45-6, LT-01109 Vilnius, LT
(540)

NUTRA LIV

(511)
5 farmacijos ir veterinarijos preparatai; higienos preparatai (medicinos reikmėms); dietiniai produktai (medicinos reikmėms), kūdikių maistas; pleistrai, tvarsliava; dantų plombavimo ir dantų išlajų gamybos medžiagos; dezinfekavimo preparatai; kenkėjų naikinimo preparatai; fungicidai, herbicidai.

(111) **54778** (151) 2007 06 05
(210) *2006 0953* (220) *2006 05 15*
(181) *2016 05 15*
(732) UAB “KYOTO LT”, Miglės g. 66, LT-14260 Didžioji Riešė, Vilniaus r., LT
(540)

KYOTO LT

(531) 27.1, 29.1
(591) juoda, raudona.
(511)
37 automobilių plovimas; automobilių techninė priežiūra ir taisymas; barstymas smėliu; vidaus ir išorės dažymas; drėkinimo įrenginių įtaisymas ir taisymas; transporto priemonių plovimas; oro kondicionavimo aparatų įtaisymas ir taisymas; langų valymas; krosnių ir židinių įrengimas ir taisymas; gatvių valymas; transporto priemonių poliravimas; pastatų valymas iš išorės ir iš vidaus; sausasis valymas; transporto priemonių valymas.
44 daržininkystė; piktžolių naikinimas; parkų ir sodų planavimas; kenkėjų naikinimas (žemės ūkyje, sodininkystėje ir miškininkystėje); stačių medžių genėjimas; gėlių aranžavimas; sodininkystė; vejų priežiūra.

(111) **54779** (151) 2007 06 05
(210) *2006 1108* (220) *2006 06 07*
(181) *2016 06 07*
(732) AKCINĖ BENDROVĖ ŪKIO BANKAS, Maironio g.25, LT-44250 Kaunas, LT
(740) Reda Žabolienė, 7, Advokatės Redos Žabolienės kontora METIDA, Gedimino pr. 45-6, LT-01109 Vilnius, LT
(540)

ŪB online

(531) 26.3, 29.1
(591) vyšninė, juoda.
(511)
36 draudimas; finansinės operacijos; piniginės operacijos; nekilnojamojo turto operacijos.

(111) **54780** (151) 2007 06 05
(210) *2006 1121* (220) *2006 06 08*
(181) *2016 06 08*
(732) AKCINĖ BENDROVĖ “RAGUTIS”, Kaunakiemio g. 2, LT-44354 Kaunas, LT
(740) Marija Lenkutienė, 6, Patentinių paslaugų centras, UAB, J.Basanavičiaus g. 11/1, LT-03108 Vilnius, LT
(540)



(531) 3.3, 25.1, 25.12, 29.1
(591) balta, juoda, pilka, raudona.
(511)
33 svaigieji gėrimai, būtent džinas.

(111) **54781** (151) 2007 06 05
(210) *2006 1122* (220) *2004 05 01*
(181) *2014 05 01*
(732) QUIDNOVI SPA, Via Ferrarese 156/8, I-40128 Bologna, IT
(740) Reda Žabolienė, 7, Advokatės Redos Žabolienės kontora METIDA, Gedimino pr. 45-6, LT-01109 Vilnius, LT
(540)

FRESH & CLEAN

(531) 27.5, 29.1
(591) raudona, tamsiai mėlyna, mėlyna, balta.
(511)
3 kosmetika.
16 popieriaus ir kartono gaminiai, nepriskirti prie kitų klasių.

(111) **54782** *(151)* 2007 06 05
(210) *2006 1241* *(220)* *2006 06 22*
(181) *2016 06 22*
(732) GENERAL MOTORS CORPORATION, a Delaware Corporation, 300 Renaissance Center, City of Detroit, State of Michigan 48265-3000, US
(740) Vytautas Dovydėnas, 1, Grybo g. 41-38, LT-10320 Vilnius, LT
(540)
FlexPower
(511)
12 motorinės transporto priemonės.

(111) **54783** *(151)* 2007 06 05
(210) *2006 1254* *(220)* *2006 06 23*
(181) *2016 06 23*
(732) UAB “BIOSOLA”, V. A. Graičiūno g. 8, LT-02241 Vilnius, LT
(740) Reda Žabolienė, 7, Advokatės Redos Žabolienės kontora METIDA, Gedimino pr. 45-6, LT-01109 Vilnius, LT
(540)
CARDIOTON
(511)
5 farmaciniai preparatai.

(111) **54784** *(151)* 2007 06 05
(210) *2006 1259* *(220)* *2006 06 23*
(181) *2016 06 23*
(732) UAB “KLAIPĖDOS MONOLITAS”, Artojų g.9, LT-92105 Klaipėda, LT
(540)
KLAIPĖDOS Monolitas
Uždaroji akcinė bendrovė
(531) 26.3, 27.1, 27.5, 29.1
(591) pilka, juoda, žalia.
(511)
37 statyba.

(111) **54785** *(151)* 2007 06 05
(210) *2006 1265* *(220)* *2006 06 28*
(181) *2016 06 28*
(732) UAB “REVAL BALDAI”, Minijos g. / Baltijos pr.123, LT-91001 Klaipėda, LT
(540)
ANNO 2005
REVAL · BALDAI
(531) 12.1, 24.3, 29.1
(591) oranžinė, juoda.
(511)
20 baldai, veidrodžiai, paveikslų rėmai; medžio, kamščio, meldų, nendrių, gluosnių, rago, kaulo, dramblio kaulo, banginio ūsų, vėžlio šarvo, kriauklių, gintaro, perlamutro, jūros putų dirbiniai, šių medžiagų pakaitalų arba plastikų gaminiai (nepriskirti prie kitų klasių).
42 mokslo ir technologijų paslaugos ir su tuo susiję tyrimai ir projektavimas; pramoninės analizės ir tyrimų paslaugos; kompiuterių programinės ir aparatinės įrangos projektavimas ir tobulinimas; juridinės paslaugos.

(111) **54786** *(151)* 2007 06 05
(210) *2006 1271* *(220)* *2004 05 01*
(181) *2014 05 01*
(732) MONO CHEM-PHARM PRODUKTE GmbH, Leystr.129, 1204 Wien, AT
(740) Nijolė Viktorija Mickevičienė, 11, Panerių g. 79A, LT-48425 Kaunas, LT
(540)
NORMISON
(511)
5 vaistai (žmonėms); cheminiai preparatai (farmacijos ir medicinos reikmėms); farmaciniai preparatai.

(111) **54787** *(151)* 2007 06 05
(210) *2006 1278* *(220)* *2006 06 30*
(181) *2016 06 30*
(732) VIEŠOJI ĮSTAIGA VILNIAUS VERSLO TEISĖS AKADEMIJA, Kauno g.34, LT-03202 Vilnius, LT
(740) Gražina Pečiulienė, 38, P. Vileišio g. 24-71, LT-10301 Vilnius, LT
(540)
VVTA
(531) 17.3, 26.1, 26.2
(511)
41 švietimas, mokymas; pramogos; sportinė ir kultūrinė veikla.

(111) **54788** *(151)* 2007 06 05
(210) *2006 1574* *(220)* *2006 08 19*
(181) *2016 08 19*
(732) UAB “VILRUFAS”, S.Dariaus ir Girėno g. 99, LT-01001 Vilnius, LT
(740) Telesforas Urbaitis, 46, Advokatų kontora DAUGIRDAS, ŽUKOVSKIS ir PARTNERIAI, Laisvės pr. 123, LT-06118 Vilnius, LT
(540)
VILRUFAS
Uždaroji akcinė bendrovė
(526) Uždaroji akcinė bendrovė
(531) 26.3, 27.5, 29.1
(591) žalia, juoda, balta.
(511)
19 ne metalinė pastatų apdaila; ne metalinė statybinė apdaila; ne metalinės statybinės armuojamosios medžiagos; ne metalinės atramos; bituminės stogo dangos; bitumo gaminiai statyboms; lovelinės čerpės; ne metaliniai liukų dangčiai; ne metalinės pastatų dangos; dangos (statybinės medžiagos); ne metaliniai drenažo vamzdžiai; ne metaliniai dūmtraukiai; ne metaliniai dūmtraukių deflektoriai; ne metaliniai dūmtraukių gaubtuvai; ne metaliniai dūmtraukių ilgintuvai; gegnės; ne metaliniai grebėstai; ne metaliniai

statybiniai hidroizoliacijos elementai; ne metaliniai statybiniai karkasai; ne metalinės lubos; ne metalinės sijos; ne metalinės statybinės dangos; ne metalinės statybinės medžiagos; ne metalinės statybinės plokštės; ne metaliniai statybiniai profiliai; ne metalinės stogo dangos; stogo šiferis; ne metaliniai stogvamzdžiai; ugniai atsparios medžiagos.

---

(111) **54789** *(151)* 2007 06 05
(210) *2007 0069* *(220)* *2007 01 12*
(181) *2017 01 12*

(732) UAB "BALTIJOS VADOVŲ KONFERENCIJOS", J.Jasinskio g. 16F, LT-01112 Vilnius, LT

(740) Reda Žabolienė, 7, Advokatės Redos Žabolienės kontora METIDA, Gedimino pr. 45-6, LT-01109 Vilnius, LT

(540)

DIENA SU GURU

(511)

35 reklama; verslo vadyba; verslo tvarkyba; įstaigų veikla.
41 švietimas, mokymas; pramogos; sportinė ir kultūrinė veikla.

---

(111) **54790** *(151)* 2007 06 05
(210) *2005 1952* *(220)* *2005 11 08*
(181) *2015 11 08*

(732) POLITINĖ PARTIJA IR POLITINĖ ORGANIZACIJA LIETUVOS RUSŲ SĄJUNGA, Savanorių pr. 11-70, LT-01001 Vilnius, LT

(740) Liudmila Gerasimovič, 9, IĮ "Liudmila Gerasimovič, Patentinis patikėtinis", Vingrių g.13-42, LT-01141 Vilnius, LT

(540)



POLITINĖ ORGANIZACIJA
LIETUVOS RUSŲ SĄJUNGA
ПОЛИТИЧЕСКАЯ ОРГАНИЗАЦИЯ
СОЮЗ РУССКИХ ЛИТВЫ

(531) 5.13, 26.3, 29.1

(591) geltona, žalia, raudona, balta.

(561) POLITICHESKAYA ORGANIZATSIYA SOYUZ RUSSKIH LITVY

(511)

35 reklama; radijo reklama; televizijos reklama; reklaminės medžiagos nuoma; reklaminės medžiagos tobulinimas; reklaminių skelbimų platinimas; reklaminių skilčių rengimas; reklaminių tekstų skelbimas; reklamos agentūros; reklamos pristatymas paštu; reklamos vietų nuoma; mugių rengimas (komercijos ar reklamos reikmėms); parodų rengimas (komercijos ar reklamos reikmėms); informacijos rinkimas kompiuterinėse duomenų bazėse; kompiuterizuotas rinkmenų (bylų) tvarkymas; rinkos nagrinėjimas; rinkotyra; prekių rodymas; samdos agentūros; sąskaitų būklės apyskaitų sudarymas; sąskaitų tikrinimas (revizija); savikainos analizė; sekretoriavimas; informacijos sisteminimas kompiuterinėse duomenų bazėse; skelbimų klijavimas; prekinių vagonų skirstymas kompiuteriais.
41 švietimas, mokymas; pramogos; sportinė ir kultūrinė veikla; abonementinės bibliotekos; akademijos (mokymas); atrakcionų parkai; kilnojamosios bibliotekos; cirkai; dekoracijų nuoma; diskotekų paslaugos; gyvūnų dresavimas; egzaminavimas; elektroninė darbalaukinė leidyba; estrados artistų paslaugos; fizinis lavinimas; fotografavimas; fotoreportažų rengimas; videofilmų gamyba; garso įrašų montavimas; garso įrašų nuoma; gestų kalbos vertimas; gimnastikos mokymas; golfo paslaugos; grožio konkursų rengimas; informacija apie poilsio ir pramogų renginius; pramogų informacija; švietimo informacija; instruktavimas; internatinės mokyklos; įrašų studijų paslaugos; kinematografijos reikmenų ir kino projektorių nuoma; kino filmų kūrimas (gaminimas); kino filmų nuoma; kino studijos; kino teatrų paslaugos; klubų paslaugos (pramogos ar švietimas); knygų leidyba; kolokviumų rengimas ir vedimas; konferencijų rengimas ir vedimas; kongresų rengimas ir vedimas; pramogų ar mokomųjų konkursų rengimas; profesijos pasirinkimo konsultacijos; pramoginių rodinių (šou) kūrimas; radijo ir televizijos programų kūrimas; tiesioginių laidų rengimas; knygų leidyba; lošimai; lošimo namų (kazino) paslaugos; loterijų rengimas; mikrofilmavimas; modelių parinkimas dailininkams; internatinės mokyklos; muziejų aprūpinimas eksponavimo reikmenimis; muzikos komponavimo paslaugos; naktiniai klubai; neakivaizdinis mokymas; garso aparatūros nuoma; radijo ir televizijos imtuvų nuoma; sporto įrenginių nuoma (išskyrus transporto priemones); stadionų įrenginių nuoma; teatro dekoracijų nuoma; televizijos ar teatro studijų apšvietimo priemonių nuoma; teniso kortų nuoma; vaizdajuosčių nuoma; videokamerų nuoma; orkestrų paslaugos; kultūros ar mokomųjų parodų rengimas; karaokės paslaugų parūpinimas; pasilinksminimai; elektroninių publikacijų tiesioginis pateikimas per kompiuterių tinklą (ne parsisiunčiamųjų); pobūvių rengimas; informacija apie poilsio ir pramogų renginius; poilsio ir pramogų vietų paslaugos; poilsio stovyklų paslaugos (pramoginių); pramogų informacija; pramogų paviljonų paslaugos; profesinis mokymas ir rengimas; elektroninių knygų ir žurnalų tiesioginis publikavimas; radijo pramoginės laidos; vaizdajuosčių redagavimas; seminarų rengimas ir vedimas; simpoziumų rengimas ir vedimas; kultūros ar mokomųjų parodų rengimas; sporto renginių rengimas; sporto varžybų rengimas; šokių vakarų rengimas; reporterių paslaugos; scenaristų paslaugos; skaitmeninio vaizdavimo paslaugos; tekstų skelbimas (išskyrus reklaminius); sporto stovyklų paslaugos; sporto varžybų tvarkaraščių sudarymas; subtitravimas; sveikatos klubų paslaugos; religinis švietimas; švietimo informacija; švietimo paslaugos; televizijos ir radijo programų rengimas; televizijos pramoginės laidos; treniravimas; vaikų darželiai; vaizdajuosčių įrašymas; vertimai; videofilmų gamyba; vietų užsakymas spektakliams.

(523) LIETUVOS

---

(111) **54791** *(151)* 2007 06 05
(210) *2005 1953* *(220)* *2005 11 08*
(181) *2015 11 08*

(732) UAB "INFORMACINIŲ TECHNOLOGIJŲ EKSPERTŲ SPRENDIMAI", Sausio 13-osios g.37-156, LT-04349 Vilnius, LT

(740) Reda Žabolienė, 7, Advokatės Redos Žabolienės kontora METIDA, Gedimino pr. 45-6, LT-01109 Vilnius, LT

(540)



(531) 26.4

(511)

42 kompiuterinės įrangos atnaujinimas, kompiuterinės programinės įrangos įtaisymas, kompiuterių aparatinės įrangos konsultacijos, kompiuterių duomenų atkūrimas, kompiuterių nuoma, kompiuterių programinės įrangos projektavimas ir techninė priežiūra, kompiuterių programų dubliavimas, rengimas, koregavimas, priežiūra ir nuoma, kompiuterių sistemų analizė ir projektavimas, kompiuterių svetainių (visuotinio kompiuterių tinklo svetainių) priskyrimas, kūrimas ir palaikymas kitiems.

---

(111) **54792** *(151)* 2007 06 05
(210) *2006 0131* *(220)* *2006 01 25*
(181) *2016 01 25*

(732) UAB “SALDI SALA”, Panerių g.151, LT-44001 Kaunas, LT

(740) Aurelija Šidlauskienė, 25, Patentinės patikėtinės Aurelijos Šidlauskienės firma, K. Būgos g. 29, LT-44326 Kaunas, LT

(540)

LOKYS

(511)

30 saldainiai (ledinukai); saldainiai su minkštu įdaru; saldainiai (šaltmėtiniai); šokoladas ir šokoladiniai saldainiai.

---

(111) **54793** *(151)* 2007 06 05
(210) *2006 0144* *(220)* *2006 01 26*
(181) *2016 01 26*

(732) AKCINĖ BENDROVĖ “KAUNO GRŪDAI”, H. ir O. Minkovskių g. 63, LT-46550 Kaunas, LT

(740) Aurelija Šidlauskienė, 25, Patentinės patikėtinės Aurelijos Šidlauskienės firma, K. Būgos g. 29, LT-44326 Kaunas, LT

(540)



(531) 27.1, 27.5, 29.1

(591) rudai bordinė, juoda.

(511)

16 popierius, kartonas ir jų gaminiai, nepriskirti prie kitų klasių; spaudiniai; įrišimo medžiagos; fotonuotraukos; raštinės reikmenys; raštinės ir buitinės lipniosios medžiagos; dailininkų reikmenys; teptukai; rašomosios mašinėlės ir biuro reikmenys (išskyrus baldus); mokomoji medžiaga ir vaizdinės priemonės (išskyrus aparatūrą); plastikinės pakavimo medžiagos (nepriskirtos prie kitų klasių); šriftai; klišės.

---

(111) **54794** *(151)* 2007 06 05
(210) *2006 0179* *(220)* *2006 02 01*
(181) *2016 02 01*

(732) UAB “MEGRAME”, Lakūnų g. 3A, LT-09108 Vilnius, LT

(740) Marija Lenkutienė, 6, Patentinių paslaugų centras, UAB, J.Basanavičiaus g. 11/1, LT-03108 Vilnius, LT

(540)



(531) 5.3, 7.3, 29.1

(591) žalia.

(511)

19 ne metalinės durys; ne metaliniai durų rėmai; ne metalinės durų staktos; ne metaliniai langai; ne metaliniai suveriamieji langai; ne metalinės langinės; ne metaliniai langų rėmai; statybinės medžiagos (ne metalinės); langų stiklas.

---

(111) **54795** *(151)* 2007 06 05
(210) *2006 0385* *(220)* *2006 03 03*
(181) *2016 03 03*

(732) UAB “ITAINA”, A.Juozapavičiaus pr. 82, LT-45214 Kaunas, LT

(740) Aurelija Šidlauskienė, 25, Patentinės patikėtinės Aurelijos Šidlauskienės firma, K. Būgos g. 29, LT-44326 Kaunas, LT

(540)

AUKSINIS

(511)

33 svaigieji gėrimai (išskyrus alų).

---

(111) **54796** *(151)* 2007 06 05
(210) *2006 0399* *(220)* *2006 03 06*
(181) *2016 03 06*

(732) UAB “IDOMUS”, Savanorių pr. 271, LT-50131 Kaunas, LT

(740) Nijolė Viktorija Mickevičienė, 11, Panerių g. 79A, LT-48425 Kaunas, LT

(540)



(531) 26.4, 29.1

(591) melsvai žalsva, balta.

(511)

6 metalinės statybinės medžiagos; smulkūs geležies dirbiniai ir smulkios metalinės detalės; ne brangiųjų metalų gaminiai, nepriskirti prie kitų klasių; metaliniai vartai, vartų atramos.

19 statybinės medžiagos (ne metalinės); kilnojamieji ne metaliniai statiniai; ne metaliniai vartai.

37 statyba; taisymas (remontas); įtaisymo ir įrengimo paslaugos.

(111) **54797** *(151)* 2007 06 05
(210) *2006 0400* *(220)* *2006 03 06*
(181) *2016 03 06*
(732) UAB “IDOMUS”, Savanorių pr. 271, LT-50131 Kaunas, LT
(740) Nijolė Viktorija Mickevičienė, 11, Panerių g. 79A, LT-48425 Kaunas, LT
(540)



(531) 24.17, 27.5, 29.1
(591) oranžinė, juoda, balta.
(511)
6 metalinės statybinės medžiagos; smulkūs geležies dirbiniai ir smulkios metalinės detalės; ne brangiųjų metalų gaminiai, nepriskirti prie kitų klasių; metaliniai vartai; metalinės ribojamosios vartų atramos.
19 statybinės medžiagos (ne metalinės); kilnojamieji ne metaliniai statiniai; ne metaliniai vartai.
37 statyba; taisymas (remontas); įtaisymo ir įrengimo paslaugos.

---

(111) **54798** *(151)* 2007 06 05
(210) *2006 0406* *(220)* *2006 03 07*
(181) *2016 03 07*
(732) UAB “LIUKS”, V.Putvinskio g.44-1, LT-44211 Kaunas, LT
(740) Aurelija Šidlauskienė, 25, Patentinės patikėtinės Aurelijos Šidlauskienės firma, K. Būgos g. 29, LT-44326 Kaunas, LT
(540)



(531) 19.13, 27.5
(511)
5 farmacijos ir veterinarijos preparatai; higienos preparatai (medicinos reikmėms); dietiniai produktai (medicinos reikmėms), kūdikių maistas; pleistrai, tvarsliava; dantų plombavimo ir dantų išlajų gamybos medžiagos; dezinfekavimo preparatai; kenkėjų naikinimo preparatai; fungicidai, herbicidai.
30 kava, arbata, kakava, cukrus, ryžiai, tapijoka, sago kruopos, kavos pakaitalai; miltai ir grūdų produktai, duona, pyragas ir konditerijos gaminiai, ledai; medus, sirupas; mielės, kepimo milteliai; druska, garstyčios; actas, padažai; prieskoniai; ledas.
35 reklama; verslo vadyba; verslo tvarkyba; įstaigų veikla.

---

(111) **54799** *(151)* 2007 06 05
(210) *2006 0413* *(220)* *2006 03 07*
(181) *2016 03 07*
(732) UAB “GENERAL FINANCING”, P. Lukšio g. 32 / J. Kubiliaus g. 12, LT-08222 Vilnius, LT
(740) Marija Lenkutienė, 6, Patentinių paslaugų centras, UAB, J.Basanavičiaus g. 11/1, LT-03108 Vilnius, LT
(540)



(531) 27.5, 29.1
(591) šviesiai žalia, tamsiai žalia.
(511)
36 draudimas; finansinės operacijos; piniginės operacijos; nekilnojamojo turto operacijos.

---

(111) **54800** *(151)* 2007 06 05
(210) *2006 0417* *(220)* *2006 03 07*
(181) *2016 03 07*
(732) UAB “JOLAIDA”, Strazdelio g.4-1, LT-02102 Vilnius, LT
(540)



(531) 7.1, 27.3, 29.1
(591) mėlyna, žydra, geltona, juoda, balta.
(511)
36 draudimas; finansinės operacijos; piniginės operacijos; nekilnojamojo turto operacijos.

---

(111) **54801** *(151)* 2007 06 05
(210) *2006 0615* *(220)* *2006 03 30*
(181) *2016 03 30*
(732) VITALIJA GALKUVIENĖ, Vadaktėlių k., Panevėžio r., LT
(740) Petras Puzinas, 22, P. Puzino įmonė “Kalnuočiai”, Aguonų g. 140, LT-37452 Panevėžys, LT
(540)



(531) 27.5, 29.1
(591) raudona.
(511)
44 medicinos paslaugos; veterinarijos paslaugos; žmonių ar gyvūnų higieninė ir grožio priežiūra; žemdirbystės, sodininkystės ir miškininkystės paslaugos.

---

(111) **54802** *(151)* 2007 06 05
(210) *2006 0616* *(220)* *2006 03 30*
(181) *2016 03 30*
(732) UAB “PANEVĖŽIO BALSAS”, Kranto g.36, LT-35201 Panevėžys, LT
(740) Petras Puzinas, 22, P. Puzino įmonė “Kalnuočiai”, Aguonų g. 140, LT-37452 Panevėžys, LT
(540)



(531) 26.3, 26.4, 27.5, 29.1
(591) raudona, juoda.

(511)
16 popierius, kartonas ir jų gaminiai, nepriskirti prie kitų klasių; spaudiniai; įrišimo medžiagos; fotonuotraukos; raštinės reikmenys; raštinės ir buitinės lipniosios medžiagos; dailininkų reikmenys; teptukai; rašomosios mašinėlės ir biuro reikmenys (išskyrus baldus); mokomoji medžiaga ir vaizdinės priemonės (išskyrus aparatūrą); plastikinės pakavimo medžiagos (nepriskirtos prie kitų klasių); šriftai; klišės.

---

(111) **54803** *(151)* 2007 06 05
(210) *2006 0617* *(220)* *2006 03 30*
(181) *2016 03 30*
(732) UAB “ŽIDINIŲ PASAULIS”, Kniaudiškių g.23-18, LT-37101 Panevėžys, LT
(740) Petras Puzinas, 22, P. Puzino įmonė “Kalnuočiai”, Aguonų g. 140, LT-37452 Panevėžys, LT
(540)



(531) 1.15, 29.1
(591) raudona, juoda.
(511)
37 statyba; taisymas (remontas); įtaisymo ir įrengimo paslaugos.

---

(111) **54804** *(151)* 2007 06 05
(210) *2006 0619* *(220)* *2006 03 31*
(181) *2016 03 31*
(732) HI-GEAR PRODUCTS INC, 14 Brent Drive, Hudson, MA 01749, US
(740) Gražina Pečiulienė, 38, P. Vileišio g. 24-71, LT-10301 Vilnius, LT
(540)



(531) 1.15, 26.11, 27.5
(511)
1 chemijos produktai, naudojami pramonėje, mokslo reikmėms, tarp jų antifrizai, stabdžių skysčiai, detergentai pramonės reikmėms, gręžimo skiedinių cheminiai priedai; alyvų, skystų tepalų, žibalo, naftos, benzino ir dažų cheminiai preparatai, priedai ir medžiagos (priskirti šiai klasei); variklių degalų cheminiai priedai; cheminės laboratorinės analizės medžiagos (ne medicinos ar veterinarijos reikmėms); hidraulinių sistemų skysčiai, kaučiuko tirpalai (gumos klijai); klijai pramonės reikmėms.
2 dažai, politūros, lakai; antikorozinės medžiagos ir medieną nuo irimo saugančios medžiagos; dažymo medžiagos; beicai; neapdorotos gamtinės dervos; metalų folija ir milteliai dažytojams, dekoratoriams, spaustuvininkams ir dailininkams.
3 balinimo preparatai ir kitos skalbimo medžiagos; valymo, poliravimo, šveitimo ir švitrinamojo apdirbimo preparatai; muilas; parfumerija, eteriniai aliejai, kosmetika, plaukų losjonai; dantų milteliai ir pastos.
4 techniniai aliejai, riebalai ir tepalai; dulkių sugeriamieji, drėkinamieji ir rišamieji mišiniai; degalai (tarp jų variklių benzinas) ir apšvietimo medžiagos; apšvietimo žvakės ir dagčiai.
35 reklama; prekių pardavimo skatinimas (kitiems); automobilių remonto, aptarnavimo ir kosmetikos produktų sukaupimas (išskyrus vežimą) kitiems, teikiantis pirkėjams galimybę patogiai apžiūrėti ir įsigyti tų prekių.

---

(111) **54805** *(151)* 2007 06 05
(210) *2006 0620* *(220)* *2006 03 31*
(181) *2016 03 31*
(732) HI-GEAR PRODUCTS INC, 14 Brent Drive, Hudson, MA 01749, US
(740) Gražina Pečiulienė, 38, P. Vileišio g. 24-71, LT-10301 Vilnius, LT
(540)

DoneDeal

(511)
1 chemijos produktai, naudojami pramonėje, mokslo reikmėms, fotografijoje, žemės ūkyje, sodininkystėje ir miškininkystėje; neapdirbtos sintetinės dervos ir plastikai; trąšos; ugnies gesinimo mišiniai; metalų grūdinimo ir litavimo preparatai; maisto produktų konservavimo cheminės medžiagos; rauginės medžiagos; klijai pramonės reikmėms.
2 dažai, politūros, lakai; antikorozinės medžiagos ir medieną nuo irimo saugančios medžiagos; dažymo medžiagos; beicai; neapdorotos gamtinės dervos; metalų folija ir milteliai dažytojams, dekoratoriams, spaustuvininkams ir dailininkams.
3 balinimo preparatai ir kitos skalbimo medžiagos; valymo, poliravimo, šveitimo ir švitrinamojo apdirbimo preparatai; muilas; parfumerija, eteriniai aliejai, kosmetika, plaukų losjonai; dantų milteliai ir pastos.
4 techniniai aliejai, riebalai ir tepalai; dulkių sugeriamieji, drėkinamieji ir rišamieji mišiniai; degalai (tarp jų variklių benzinas) ir apšvietimo medžiagos; apšvietimo žvakės ir dagčiai.
35 reklama; verslo vadyba; verslo tvarkyba; įstaigų veikla.

---

(111) **54806** *(151)* 2007 06 05
(210) *2006 0621* *(220)* *2006 03 31*
(181) *2016 03 31*
(732) HI-GEAR PRODUCTS INC, 14 Brent Drive, Hudson, MA 01749, US
(740) Gražina Pečiulienė, 38, P. Vileišio g. 24-71, LT-10301 Vilnius, LT
(540)

STEPUP

(511)
1 chemijos produktai, naudojami pramonėje, mokslo reikmėms, fotografijoje, žemės ūkyje, sodininkystėje ir miškininkystėje; neapdirbtos sintetinės dervos ir plastikai; trąšos; ugnies gesinimo mišiniai; metalų grūdinimo ir litavimo preparatai; maisto produktų konservavimo cheminės medžiagos; rauginės medžiagos; klijai pramonės reikmėms.
2 dažai, politūros, lakai; antikorozinės medžiagos ir medieną nuo irimo saugančios medžiagos; dažymo medžiagos; beicai; neapdorotos gamtinės dervos; metalų folija ir milteliai dažytojams, dekoratoriams, spaustuvininkams ir dailininkams.
3 balinimo preparatai ir kitos skalbimo medžiagos; valymo, poliravimo, šveitimo ir švitrinamojo apdirbimo

preparatai; muilas; parfumerija, eteriniai aliejai, kosmetika, plaukų losjonai; dantų milteliai ir pastos.
4 techniniai aliejai, riebalai ir tepalai; dulkių sugeriamieji, drėkinamieji ir rišamieji mišiniai; degalai (tarp jų variklių benzinas) ir apšvietimo medžiagos; apšvietimo žvakės ir dagčiai.
35 reklama; prekių pardavimo skatinimas (kitiems); automobilių remonto, aptarnavimo ir kosmetikos produktų sukaupimas (išskyrus vežimą) kitiems, teikiantis pirkėjams galimybę patogiai apžiūrėti ir įsigyti tų prekių.

---

(111) **54807** *(151)* 2007 06 05
(210) *2006 0622* *(220)* *2006 03 31*
(181) *2016 03 31*
(732) UAB “VESIGA”, Daukšių k., Kėdainių r., LT
(740) Aurelija Šidlauskienė, 25, Patentinės patikėtinės Aurelijos Šidlauskienės firma, K. Būgos g. 29, LT-44326 Kaunas, LT
(540)



(531) 5.7, 25.1, 26.4, 29.1
(591) tamsiai žalia, šviesiai žalia, balta, gelsva, juoda.
(511)
30 majonezas.

---

(111) **54808** *(151)* 2007 06 05
(210) *2006 0623* *(220)* *2006 03 31*
(181) *2016 03 31*
(732) UAB “VESIGA”, Daukšių k., Kėdainių r., LT
(740) Aurelija Šidlauskienė, 25, Patentinės patikėtinės Aurelijos Šidlauskienės firma, K. Būgos g. 29, LT-44326 Kaunas, LT
(540)



(531) 11.1, 25.1, 26.4, 29.1
(591) violetinė, gelsva, rausva, balta, juoda.
(511)
30 majonezas.

---

(111) **54809** *(151)* 2007 06 05
(210) *2006 0624* *(220)* *2006 03 31*
(181) *2016 03 31*
(732) UAB “VESIGA”, Daukšių k., Kėdainių r., LT
(740) Aurelija Šidlauskienė, 25, Patentinės patikėtinės Aurelijos Šidlauskienės firma, K. Būgos g. 29, LT-44326 Kaunas, LT
(540)



(531) 8.1, 25.1, 25.3, 29.1
(591) balta, juoda, šviesiai mėlyna, tamsiai mėlyna, gelsva, geltona.
(511)
30 majonezas.

---

(111) **54810** *(151)* 2007 06 05
(210) *2006 0625* *(220)* *2006 03 31*
(181) *2016 03 31*
(732) UAB “VESIGA”, Daukšių k., Kėdainių r., LT
(740) Aurelija Šidlauskienė, 25, Patentinės patikėtinės Aurelijos Šidlauskienės firma, K. Būgos g. 29, LT-44326 Kaunas, LT
(540)



(531) 5.9, 24.5, 25.1, 26.4, 29.1
(591) balta, juoda, ruda, raudona, žalia, geltona, žalsvai geltona.
(511)
30 majonezas.

---

(111) **54811** *(151)* 2007 06 05
(210) *2006 0626* *(220)* *2006 03 31*
(181) *2016 03 31*
(732) UAB “VESIGA”, Daukšių k., Kėdainių r., LT
(740) Aurelija Šidlauskienė, 25, Patentinės patikėtinės Aurelijos Šidlauskienės firma, K. Būgos g. 29, LT-44326 Kaunas, LT
(540)



(531) 3.9, 5.9, 24.5, 25.1, 26.4, 29.1
(591) balta, juoda, ruda, raudona, žalia, geltona, smėlio, rausva.
(511)
30 majonezas.

---

(111) **54812** *(151)* 2007 06 05
(210) *2006 0627* *(220)* *2006 03 31*
(181) *2016 03 31*
(732) UAB “VESIGA”, Daukšių k., Kėdainių r., LT
(740) Aurelija Šidlauskienė, 25, Patentinės patikėtinės Aurelijos Šidlauskienės firma, K. Būgos g. 29, LT-44326 Kaunas, LT

(540)



(531) 5.9, 25.1, 26.4, 29.1
(591) balta, juoda, raudona, žalia, geltona, šviesiai žalia, žalsva.
(511)
30 majonezas.

---

(111) **54813** *(151)* 2007 06 05
(210) *2006 0628* *(220)* *2006 03 31*
(181) *2016 03 31*
(732) UAB “VESIGA”, Daukšių k., Kėdainių r., LT
(740) Aurelija Šidlauskienė, 25, Patentinės patikėtinės Aurelijos Šidlauskienės firma, K. Būgos g. 29, LT-44326 Kaunas, LT
(540)



(531) 8.7, 24.5, 25.1, 26.4, 29.1
(591) balta, juoda, gelsva, ruda, raudona, geltona, mėlyna, melsva.
(511)
30 majonezas.

---

(111) **54814** *(151)* 2007 06 05
(210) *2006 0629* *(220)* *2006 03 31*
(181) *2016 03 31*
(732) UAB “VESIGA”, Daukšių k., Kėdainių r., LT
(740) Aurelija Šidlauskienė, 25, Patentinės patikėtinės Aurelijos Šidlauskienės firma, K. Būgos g. 29, LT-44326 Kaunas, LT
(540)



(531) 25.1, 26.4, 27.5, 29.1
(591) balta, juoda, raudona, šviesiai raudona, aukso.
(511)
30 kečupas.

---

(111) **54815** *(151)* 2007 06 05
(210) *2006 0630* *(220)* *2006 03 31*
(181) *2016 03 31*
(732) UAB “VESIGA”, Daukšių k., Kėdainių r., LT
(740) Aurelija Šidlauskienė, 25, Patentinės patikėtinės Aurelijos Šidlauskienės firma, K. Būgos g. 29, LT-44326 Kaunas, LT
(540)



(531) 5.9, 25.1, 25.3, 29.1
(591) balta, juoda, raudona, aukso, žalia.
(511)
30 pomidorų padažas.

---

(111) **54816** *(151)* 2007 06 05
(210) *2006 0655* *(220)* *2006 04 04*
(181) *2016 04 04*
(732) ANDRIUS SMALIUKAS, Konstitucijos pr. 7, LT-09308 Vilnius, LT
(540)

SMALIUKAS
IR PARTNERIAI

(531) 26.2, 26.11, 29.1
(591) balta, tamsiai ruda.
(511)
42 arbitražas; asmeninės korespondencijos tvarkymas; intelektinės nuosavybės konsultacijos; mokslo ir technologijų paslaugos ir su tuo susiję tyrimai ir projektavimas; pramoninės analizės ir tyrimų paslaugos; kompiuterių programinės ir aparatinės įrangos projektavimas ir tobulinimas; juridinės paslaugos; juridinės paslaugos tarp jų advokatų paslaugos; specialistų konsultacijos, nesusijusios su verslu; teisiniai tyrimai.

---

(111) **54817** *(151)* 2007 06 05
(210) *2006 0836* *(220)* *2006 04 25*
(181) *2016 04 25*
(732) UAB “AUDIOPROJEKTAI”, Vytenio g. 13-3, LT-03112 Vilnius, LT
(740) Reda Žabolienė, 7, Advokatės Redos Žabolienės kontora METIDA, Gedimino pr. 45-6, LT-01109 Vilnius, LT
(540)

HIGHWAYNATION

(511)
12 transporto priemonės; sausumos, vandens ir oro susisiekimo priemonės.
37 statyba; taisymas (remontas); įtaisymo ir įrengimo paslaugos.

---

(111) **54818** *(151)* 2007 06 05
(210) *2006 0837* *(220)* *2006 04 25*
(181) *2016 04 25*
(732) UAB “EUROVAISTINĖ”, Ozo g. 25, LT-07150 Vilnius, LT
(740) Reda Žabolienė, 7, Advokatės Redos Žabolienės kontora METIDA, Gedimino pr. 45-6, LT-01109 Vilnius, LT

(540)

EV

(511)

5 farmacijos ir veterinarijos preparatai; higienos preparatai (medicinos reikmėms); dietiniai produktai (medicinos reikmėms), kūdikių maistas; pleistrai, tvarsliava; dantų plombavimo ir dantų išlajų gamybos medžiagos; dezinfekavimo preparatai; kenkėjų naikinimo preparatai; fungicidai, herbicidai.

35 reklama; verslo vadyba; verslo tvarkyba; įstaigų veikla.

44 medicinos paslaugos; veterinarijos paslaugos; žmonių ar gyvūnų higieninė ir grožio priežiūra; žemdirbystės, sodininkystės ir miškininkystės paslaugos.

---

(111) **54819** *(151)* 2007 06 05

(210) *2006 0838* *(220)* *2006 04 25*

(181) *2016 04 25*

(732) UAB “KONEKTA”, Švitrigailos g. 11C, LT-03228 Vilnius, LT

(740) Reda Žabolienė, 7, Advokatės Redos Žabolienės kontora METIDA, Gedimino pr. 45-6, LT-01109 Vilnius, LT

(540)

KONEKTA CARGO

(531) 27.5, 29.1

(591) blanki tamsiai mėlyna.

(511)

39 vežimas; prekių pakavimas ir sandėliavimas; kelionių rengimas.

---

(111) **54820** *(151)* 2007 06 05

(210) *2006 0872* *(220)* *2006 05 02*

(181) *2016 05 02*

(732) NINTENDO CO, LTD, 11-1, Hokotate-cho, Kamitoba, Minami-ku, Kyoto-shi, Kyoto, JP

(740) Tatjana Sterlina, 37, UAB “Intels”, Naugarduko g. 32 / 2, LT-03225 Vilnius, LT

(540)

Wii

(511)

9 arkadinių videožaidimų aparatai (naudojami tik su televizoriais); arkadinių videožaidimų aparatų programos; elektroninės grandinės, optiniai diskai, magnetiniai diskai, optiniai magnetiniai diskai, magnetinės juostos, magnetinės kortos, pastoviosios atminties įtaisai, pastoviosios atminties kasetės, pastoviosios atminties kortos, atminties kasetės, atminties kortelės, pastoviosios atminties kompaktiniai diskai, pastoviosios atminties skaitmeniniai (optiniai) videodiskai ir kitos atminties laikmenos su įrašytomis programomis arkadinių videožaidimų aparatams; dalys ir priedai arkadinių videožaidimų aparatams; vartotojų videožaidimų aparatai (naudojami tik su televizoriais); vartotojų videožaidimų programos; elektroninės grandinės, optiniai diskai, magnetiniai diskai, optiniai magnetiniai diskai, magnetinės juostos, magnetinės kortos, pastoviosios atminties įtaisai, pastoviosios atminties kasetės, pastoviosios atminties kortos, atminties kasetės, atminties kortelės, pastoviosios atminties kompaktiniai diskai, pastoviosios atminties skaitmeniniai (optiniai) videodiskai ir kitos atminties laikmenos su įrašytomis programomis vartotojų videožaidimų aparatams; vartotojų videožaidimų valdymo įrenginiai ir vairalazdės; dalys ir priedai vartotojų videožaidimų aparatams; programos, skirtos delniniams žaidimų kompiuteriams su skystųjų kristalų ekranais; elektroninės grandinės, optiniai diskai, magnetiniai diskai, optiniai magnetiniai diskai, magnetinės juostos, magnetinės kortos, pastoviosios atminties įtaisai, pastoviosios atminties kasetės, pastoviosios atminties kortos, atminties kasetės, atminties kortelės, pastoviosios atminties kompaktiniai diskai, pastoviosios atminties skaitmeniniai (optiniai) videodiskai ir kitos atminties laikmenos su įrašytomis programomis, skirtomis delniniams žaidimų kompiuteriams su skystųjų kristalų ekranais; kompiuteriai; elektroninės grandinės, optiniai diskai, magnetiniai diskai, optiniai magnetiniai diskai, magnetinės juostos, magnetinės kortos, pastoviosios atminties įtaisai, pastoviosios atminties kasetės, pastoviosios atminties kortos, atminties kasetės, atminties kortelės, pastoviosios atminties kompaktiniai diskai, pastoviosios atminties skaitmeniniai (optiniai) videodiskai ir kitos atminties laikmenos su įrašytomis programomis; kompiuterių programos; kiti elektroniniai aparatai, mašinos ir jų dalys; elektroninės grandinės (neįrašytos), optiniai diskai (neįrašyti), magnetiniai diskai (neįrašyti), optiniai magnetiniai diskai (neįrašyti), magnetinės juostos (neįrašytos), magnetinės kortos (neįrašytos), pastoviosios atminties įtaisai (neįrašyti), pastoviosios atminties kasetės (neįrašytos), pastoviosios atminties kortos (neįrašytos), atminties kasetės (neįrašytos), atminties kortelės (neįrašytos), pastoviosios atminties kompaktiniai diskai (neįrašyti), pastoviosios atminties skaitmeniniai (optiniai) videodiskai (neįrašyti) ir kitos neįrašytos atminties laikmenos; laboratoriniai aparatai ir prietaisai; žingsnių skaitikliai (žingsniamačiai); kiti matavimo ar bandymų aparatai ir prietaisai; elektros energijos skirstymo arba valdymo aparatai ir prietaisai; baterijos (priskirtos prie 9 kl.); elektroniniai ar magnetiniai matuokliai ir tikrintuvai; elektros laidai ir kabeliai; fotografijos aparatai ir prietaisai; kinematografijos aparatai ir prietaisai; optiniai aparatai ir prietaisai; akiniai (akiniai ir akiniai nuo saulės); gelbėjimo aparatai ir įrenginiai; mobilieji telefonai; mobiliųjų telefonų dirželiai; dalys ir priedai mobiliesiems telefonams; kiti telekomunikacijų aparatai ir prietaisai; įrašyti kompaktiniai diskai; kiti garso įrašai; elektroninės grandinės ir pastoviosios atminties kompaktiniai diskai su įrašytomis automatinio atlikimo programomis, skirtomis elektroniniams muzikos instrumentams; metronomai; lošimo ir pardavimo aparatai; transporto priemonių vairavimo treniruokliai; rotaciniai keitikliai; fazės modifikatoriai; elektriniai lygintuvai; elektriniai plaukų suktukai; elektriniai zumeriai (zurzalai); transporto priemonių gedimo įspėjamieji trikampiai; švytintys ar mechaniniai kelio ženklai; gaisro signalizatoriai; dujų signalizatoriai; apsauginės pirštinės nuo nelaimingų atsitikimų; gesintuvai; priešgaisrinės purkštuvų sistemos; signalizacijos įrenginiai nuo vagysčių; apsauginiai šalmai; apsauginiai drabužiai nuo ugnies; apsauginės kaukės nuo dulkių; apsauginės kaukės nuo dujų; magnetinės šerdys; cigarų žiebtuvėliai (automobiliams); rezistorių laidai; suvirinimo kaukės; kino filmai (eksponuoti); skaidrės (eksponuotos); skaidrių laikikliai; įrašyti videodiskai ir vaizdajuostės; elektroniniai leidiniai; benzino kolonėlių įranga; prekybos automatai; monetiniai automobilių aikštelių vartai; kasos aparatai; monetų skaičiavimo ir rūšia-

vimo automatai; kopijavimo aparatai; skaičiavimo aparatai valdomi rankiniu būdu; piešimo ir braižymo aparatai ir prietaisai; laiko ir datos registravimo aparatai; laikmačiai (laiko apskaitos prietaisai); perfokortų įrenginiai (įstaigoms); balsavimo mašinos; sąskaitų (faktūrų) išrašymo mašinos; pašto ženklų tikrinimo aparatai; svarmenų diržai (povandeniniam nardymui); narų kostiumai; apsauginiai sportiniai šalmai; oro balionai (povandeniniam nardymui); plaukiojimo lentos; nardymo aparatai ir prietaisai (ne sportiniai); reguliatoriai (povandeniniam nardymui); elektriniai lankinio suvirinimo aparatai; plazminiai, lazeriniai, dujiniai metalo pjaustymo aparatai; elektriniai durų uždarymo įtaisai; ausų kamštukai.

16 kolekcinės kortos; žurnalai; kiti spaudiniai; popieriniai plakatai; popierinės vėliavėlės; bagažo skirtukai; spausdintiniai loterijos bilietai (išskyrus žaislus); paveikslai ir kaligrafijos darbai; fotonuotraukos; fotografijų padėklai (stovai); raštinės prekės ir mokslo reikmenys; pastos ir kiti klijai raštinės arba buities reikmėms; elektriniai pieštukų drožtukai.

28 delniniai žaidimų kompiuteriai su skystųjų kristalų ekranais (išskyrus pritaikytus naudoti su televizoriais); kintamosios srovės adapteriai delniniams žaidimų kompiuteriams su skystųjų kristalų ekranais (išskyrus pritaikytus naudoti su televizoriais); dalys ir priedai delniniams žaidimų kompiuteriams su skystųjų kristalų ekranais (išskyrus pritaikytus naudoti su televizoriais); lošiamosios kortos; kortų žaidimų žaislai ir jų priedai; kiti žaislai; kortų žaidimai ir jų priedai; žaidimų aparatai ir prietaisai; pramogų mašinos ir prietaisai, naudojami pramogų parkuose (išskyrus arkadinių videožaidimų aparatus); lėlės; “go” žaidimai; “shogi” japoniški šachmatai; ”utagaruta" japoniškos lošiamosios kortos; kauliukų žaidimai; “sugoruku” japonų kauliukų žaidimai; žaidimo kauliukų dėžutės; beisbolo žaidimas; šachmatai; šaškės (šaškių komplektai); fokusų (pokštų) rodymo aparatai; domino (žaidimas); “hanafuda” japoniškos lošiamosios kortos; madzianas (kiniškas žaidimas); biliardo įranga; kambarinių gyvūnėlių žaislai; sportinė įranga; fizinių pratimų prietaisai (kūnui treniruoti) ir stacionariniai dviratiniai treniruokliai; slidžių tepalai ir vaškas; žvejybos reikmenys; vabzdžių gaudymo reikmenys.

41 žaidimų paslaugos, teikiamos tiesiogiai per kompiuterių tinklą; žaidimų paslaugos, teikiamos tiesiogiai per internetą; žaidimų paslaugos, teikiamos tiesiogiai per vartotojų videožaidimų aparatus; žaidimų paslaugos, teikiamos tiesiogiai per delninių žaidimų aparatus su skystųjų kristalų ekranais; žaidimų paslaugos, teikiamos tiesiogiai per arkadinių videožaidimų aparatus; programų teikimas belaidžiu ryšiu vartotojų videožaidimams (ne persiunčiamos); programų teikimas belaidžiu ryšiu delninių žaidimų kompiuteriams (ne persiunčiamos); programų teikimas belaidžiu ryšiu arkadinių videožaidimų aparatams (ne persiunčiamos); programų teikimas belaidžiu ryšiu kompiuteriams (ne persiunčiamos); atrakcionai; pramogos; pramogų informacija; informacija apie poilsio ir pramogų renginius; estrados artistų paslaugos; lošimai; pramogų paviljonų paslaugos; garsų ir vaizdų teikimas per vartotojų videožaidimų aparatų telekomunikacijas (ne parsiunčiami); garsų ir vaizdų teikimas per delninių žaidimų kompiuterių su skystųjų kristalų ekranais telekomunikacijas (ne parsiunčiami); garsų ir vaizdų teikimas per arkadinių videožaidimų aparatų telekomunikacijas (ne parsiunčiami); programų teikimas per vartotojų videožaidimų aparatų telekomunikacijas (ne parsiunčiami); programų teikimas per delninių žaidimų kompiuterių su skystųjų kristalų ekranais telekomunikacijas (ne parsiunčiami); programų teikimas per arkadinių videožaidimų aparatų telekomunikacijas (ne parsiunčiami); videožaidimų renginių rengimas, tvarkymas ir vedimas; videožaidimų programinės įrangos nuoma; delninių žaidimų kompiuterių programinės įrangos nuoma; loterijų rengimas; skaitmeninio vaizdavimo paslaugos; garso įrašų montavimas; vaizdajuosčių redagavimas; akademijos (mokymas); internatinės mokyklos; neakivaizdinis mokymas; švietimo informacija; egzaminavimas; švietimo paslaugos; gimnastikos mokymas; instruktavimas; vaikų darželiai; fizinis lavinimas; treniravimas; religinis švietimas; mokymas, koliokviumų rengimas ir vedimas, konferencijų rengimas ir vedimas; kongresų rengimas ir vedimas; seminarų rengimas ir vedimas; simpoziumų rengimas ir vedimas; profesinis mokymas ir rengimas; klubų paslaugos (pramogos ar švietimas); pramoginių ar mokomųjų konkursų rengimas; kultūros ar mokomųjų parodų rengimas; gyvūnų dresavimas; zoologijos sodai; elektroninių publikacijų tiesioginis pateikimas per kompiuterių tinklą (ne persiunčiamųjų); kilnojamosios bibliotekos paslaugos; elektroninė darbalaukinė leidyba; knygų leidyba; elektroninių knygų ir žurnalų tiesioginis publikavimas; tekstų skelbimas (išskyrus reklaminius); pramoginių rodinių (šou) rengimas; kino filmų kūrimas (gaminimas); subtitravimas; videofilmų gamyba; scenaristų paslaugos; cirkai; orkestrų paslaugos; tiesioginių laidų rengimas; pramoginių rodinių (šou) kūrimas; teatro spektakliai; radijo ir televizijos programų kūrimas; radijo pramoginės laidos; televizijos pramoginės laidos; muzikos komponavimo paslaugos; modelių parinkimas dailininkams; sporto varžybų rengimas; grožio konkursų rengimas; poilsio stovyklų paslaugos (pramoginių); šokių vakarų rengimas; pobūvių rengimas; sporto stovyklų paslaugos; kino studijos; įrašų studijų paslaugos; sveikatos klubų paslaugos; golfo paslaugos; sporto renginių rengimas; stadionų įrenginių nuoma; teniso kortų nuoma; sporto varžybų tvarkaraščių sudarymas; poilsio ir pramogų vietų paslaugos; atrakcionų parkai; diskotekų paslaugos; naktiniai klubai; lošimo namų (kazino) paslaugos; karaokės paslaugų parūpinimas; miuziklholai; kino teatrų paslaugos; muziejų aprūpinimas eksponavimo reikmenimis; vietų užsakymas spektakliams; kino filmų nuoma; televizijos ar teatro studijų apšvietimo priemonių nuoma; animacinių kino filmų nuoma; kinematografijos reikmenų ir kino projektorių nuoma; povandeninio plaukiojimo reikmenų nuoma; sporto įrenginių nuoma (išskyrus transporto priemones); garso aparatūros nuoma; portatyvinių videokamerų ir videomagnetofonų nuoma; radijo ir televizijos imtuvų nuoma; videokamerų nuoma; kasetinių vaizdo magnetofonų nuoma; abonementinės bibliotekos; garso įrašų nuoma; vaizdajuosčių (videokasečių) nuoma; dekoracijų nuoma; teatro dekoracijų nuoma; mikrofilmavimas; fotografavimas; vaizdajuosčių įrašymas; profesijos pasirinkimo konsultacijos; fotoreportažų rengimas; gestų kalbos vertimas; vertimai; reporterių paslaugos.

(310)(320)(330) MI2005C011987, 2005 11 11, IT

(111) **54821** (151) 2007 06 05
(210) *2006 0873* (220) *2006 05 02*
(181) *2016 05 02*

(732) NINTENDO CO, LTD, 11-1, Hokotate-cho, Kamitoba, Minami-ku, Kyoto-shi, Kyoto, JP

(740) Tatjana Sterlina, 37, UAB “Intels”, Naugarduko g. 32 / 2, LT-03225 Vilnius, LT

(540)

Nintendo Wii

(511)

9 arkadinių videožaidimų aparatai (naudojami tik su televizoriais); arkadinių videožaidimų aparatų programos; elektroninės grandinės, optiniai diskai, magnetiniai diskai, optiniai magnetiniai diskai, magnetinės juostos, magnetinės kortos, pastoviosios atminties įtaisai, pastoviosios atminties kasetės, pastoviosios atminties kortos, atminties kasetės, atminties kortelės, pastoviosios atminties kompaktiniai diskai, pastoviosios atminties skaitmeniniai (optiniai) videodiskai ir kitos atminties laikmenos su įrašytomis programomis arkadinių videožaidimų aparatams; dalys ir priedai arkadinių videožaidimų aparatams; vartotojų videožaidimų aparatai (naudojami tik su televizoriais); vartotojų videožaidimų programos; elektroninės grandinės, optiniai diskai, magnetiniai diskai, optiniai magnetiniai diskai, magnetinės juostos, magnetinės kortos, pastoviosios atminties įtaisai, pastoviosios atminties kasetės, pastoviosios atminties kortos, atminties kasetės, atminties kortelės, pastoviosios atminties kompaktiniai diskai, pastoviosios atminties skaitmeniniai (optiniai) videodiskai ir kitos atminties laikmenos su įrašytomis programomis vartotojų videožaidimų aparatams; vartotojų videožaidimų valdymo įrenginiai ir vairalazdės; dalys ir priedai vartotojų videožaidimų aparatams; programos, skirtos delniniams žaidimų kompiuteriams su skystųjų kristalų ekranais; elektroninės grandinės, optiniai diskai, magnetiniai diskai, optiniai magnetiniai diskai, magnetinės juostos, magnetinės kortos, pastoviosios atminties įtaisai, pastoviosios atminties kasetės, pastoviosios atminties kortos, atminties kasetės, atminties kortelės, pastoviosios atminties kompaktiniai diskai, pastoviosios atminties skaitmeniniai (optiniai) videodiskai ir kitos atminties laikmenos su įrašytomis programomis, skirtomis delniniams žaidimų kompiuteriams su skystųjų kristalų ekranais; kompiuteriai; elektroninės grandinės, optiniai diskai, magnetiniai diskai, optiniai magnetiniai diskai, magnetinės juostos, magnetinės kortos, pastoviosios atminties įtaisai, pastoviosios atminties kasetės, pastoviosios atminties kortos, atminties kasetės, atminties kortelės, pastoviosios atminties kompaktiniai diskai, pastoviosios atminties skaitmeniniai (optiniai) videodiskai ir kitos atminties laikmenos su įrašytomis programomis; kompiuterių programos; kiti elektroniniai aparatai, mašinos ir jų dalys; elektroninės grandinės (neįrašytos), optiniai diskai (neįrašyti), magnetiniai diskai (neįrašyti), optiniai magnetiniai diskai (neįrašyti), magnetinės juostos (neįrašytos), magnetinės kortos (neįrašytos), pastoviosios atminties įtaisai (neįrašyti), pastoviosios atminties kasetės (neįrašytos), pastoviosios atminties kortos (neįrašytos), atminties kasetės (neįrašytos), atminties kortelės (neįrašytos), pastoviosios atminties kompaktiniai diskai (neįrašyti), pastoviosios atminties skaitmeniniai (optiniai) videodiskai (neįrašyti) ir kitos neįrašytos atminties laikmenos; laboratoriniai aparatai ir prietaisai; žingsnių skaitikliai (žingsniamačiai); kiti matavimo ar bandymų aparatai ir prietaisai; elektros energijos skirstymo arba valdymo aparatai ir prietaisai; baterijos (priskirtos prie 9 kl.); elektroniniai ar magnetiniai matuokliai ir tikrintuvai; elektros laidai ir kabeliai; fotografijos aparatai ir prietaisai; kinematografijos aparatai ir prietaisai; optiniai aparatai ir prietaisai; akiniai (akiniai ir akiniai nuo saulės); gelbėjimo aparatai ir įrenginiai; mobilieji telefonai; mobiliųjų telefonų dirželiai; dalys ir priedai mobiliesiems telefonams; kiti telekomunikacijų aparatai ir prietaisai; įrašyti kompaktiniai diskai; kiti garso įrašai; elektroninės grandinės ir pastoviosios atminties kompaktiniai diskai su įrašytomis automatinio atlikimo programomis, skirtomis elektroniniams muzikos instrumentams; metronomai; lošimo ir pardavimo aparatai; transporto priemonių vairavimo treniruokliai; rotaciniai keitikliai; fazės modifikatoriai; elektriniai lygintuvai; elektriniai plaukų suktukai; elektriniai zumeriai (zurzalai); transporto priemonių gedimo įspėjamieji trikampiai; švytintys ar mechaniniai kelio ženklai; gaisro signalizatoriai; dujų signalizatoriai; apsauginės pirštinės nuo nelaimingų atsitikimų; gesintuvai; priešgaisrinės purkštuvų sistemos; signalizacijos įrenginiai nuo vagysčių; apsauginiai šalmai; apsauginiai drabužiai nuo ugnies; apsauginės kaukės nuo dulkių; apsauginės kaukės nuo dujų; magnetinės šerdys; cigarų žiebtuvėliai (automobiliams); rezistorių laidai; suvirinimo kaukės; kino filmai (eksponuoti); skaidrės (eksponuotos); skaidrių laikikliai; įrašyti videodiskai ir vaizdajuostės; elektroniniai leidiniai; benzino kolonėlių įranga; prekybos automatai; monetiniai automobilių aikštelių vartai; kasos aparatai; monetų skaičiavimo ir rūšiavimo automatai; kopijavimo aparatai; skaičiavimo aparatai valdomi rankiniu būdu; piešimo ir braižymo aparatai ir prietaisai; laiko ir datos registravimo aparatai; laikmačiai (laiko apskaitos prietaisai); perfokortų įrenginiai (įstaigoms); balsavimo mašinos; sąskaitų (faktūrų) išrašymo mašinos; pašto ženklų tikrinimo aparatai; svarmenų diržai (povandeniniam nardymui); narų kostiumai; apsauginiai sportiniai šalmai; oro balionai (povandeniniam nardymui); plaukiojimo lentos; nardymo aparatai ir prietaisai (ne sportiniai); reguliatoriai (povandeniniam nardymui); elektriniai lankinio suvirinimo aparatai; plazminiai, lazeriniai, dujiniai metalo pjaustymo aparatai; elektriniai durų uždarymo įtaisai; ausų kamštukai.

16 kolekcinės kortos; žurnalai; kiti spaudiniai; popieriniai plakatai; popierinės vėliavėlės; bagažo skirtukai; spausdintiniai loterijos bilietai (išskyrus žaislus); paveikslai ir kaligrafijos darbai; fotonuotraukos; fotografijų padėklai (stovai); raštinės prekės ir mokslo reikmenys; pastos ir kiti klijai raštinės arba buities reikmėms; elektriniai pieštukų drožtukai.

28 delniniai žaidimų kompiuteriai su skystųjų kristalų ekranais (išskyrus pritaikytus naudoti su televizoriais); kintamosios srovės adapteriai delniniams žaidimų kompiuteriams su skystųjų kristalų ekranais (išskyrus pritaikytus naudoti su televizoriais); dalys ir priedai delniniams žaidimų kompiuteriams su skystųjų kristalų ekranais (išskyrus pritaikytus naudoti su televizoriais); lošiamosios kortos; kortų žaidimų žaislai ir jų priedai; kiti žaislai; kortų žaidimai ir jų priedai; žaidimų aparatai ir prietaisai; pramogų mašinos ir prietaisai, naudojami pramogų parkuose (išskyrus arkadinių videožaidimų aparatus); lėlės; “go” žaidimai;

"shogi" japoniški šachmatai; "utagaruta" japoniškos lošiamosios kortos; kauliukų žaidimai; "sugoruku" japonų kauliukų žaidimai; žaidimo kauliukų dėžutės; beisbolo žaidimas; šachmatai; šaškės (šaškių komplektai); fokusų (pokštų) rodymo aparatai; domino (žaidimas); "hanafuda" japoniškos lošiamosios kortos; madzianas (kiniškas žaidimas); biliardo įranga; kambarinių gyvūnėlių žaislai; sportinė įranga; fizinių pratimų prietaisai (kūnui treniruoti) ir stacionariniai dviratiniai treniruokliai; slidžių tepalai ir vaškas; žvejybos reikmenys; vabzdžių gaudymo reikmenys.

41 žaidimų paslaugos, teikiamos tiesiogiai per kompiuterių tinklą; žaidimų paslaugos, teikiamos tiesiogiai per internetą; žaidimų paslaugos, teikiamos tiesiogiai per vartotojų videožaidimų aparatus; žaidimų paslaugos, teikiamos tiesiogiai per delninių žaidimų aparatus su skystųjų kristalų ekranais; žaidimų paslaugos, teikiamos tiesiogiai per arkadinių videožaidimų aparatus; programų teikimas belaidžiu ryšiu vartotojų videožaidimams (ne persiunčiamos); programų teikimas belaidžiu ryšiu delninių žaidimų kompiuteriams (ne persiunčiamos); programų teikimas belaidžiu ryšiu arkadinių videožaidimų aparatams (ne persiunčiamos); programų teikimas belaidžiu ryšiu kompiuteriams (ne persiunčiamos); atrakcionai; pramogos; pramogų informacija; informacija apie poilsio ir pramogų renginius; estrados artistų paslaugos; lošimai; pramogų paviljonų paslaugos; garsų ir vaizdų teikimas per vartotojų videožaidimų aparatų telekomunikacijas (ne parsiunčiami); garsų ir vaizdų teikimas per delninių žaidimų kompiuterių su skystųjų kristalų ekranais telekomunikacijas (ne parsiunčiami); garsų ir vaizdų teikimas per arkadinių videožaidimų aparatų telekomunikacijas (ne parsiunčiami); programų teikimas per vartotojų videožaidimų aparatų telekomunikacijas (ne parsiunčiami); programų teikimas per delninių žaidimų kompiuterių su skystųjų kristalų ekranais telekomunikacijas (ne parsiunčiami); programų teikimas per arkadinių videožaidimų aparatų telekomunikacijas (ne parsiunčiami); videožaidimų renginių rengimas, tvarkymas ir vedimas; videožaidimų programinės įrangos nuoma; delninių žaidimų kompiuterių programinės įrangos nuoma; loterijų rengimas; skaitmeninio vaizdavimo paslaugos; garso įrašų montavimas; vaizdajuosčių redagavimas; akademijos (mokymas); internatinės mokyklos; neakivaizdinis mokymas; švietimo informacija; egzaminavimas; švietimo paslaugos; gimnastikos mokymas; instruktavimas; vaikų darželiai; fizinis lavinimas; treniravimas; religinis švietimas; mokymas, koliokviumų rengimas ir vedimas, konferencijų rengimas ir vedimas; kongresų rengimas ir vedimas; seminarų rengimas ir vedimas; simpoziumų rengimas ir vedimas; profesinis mokymas ir rengimas; klubų paslaugos (pramogos ar švietimas); pramoginių ar mokomųjų konkursų rengimas; kultūros ar mokomųjų parodų rengimas; gyvūnų dresavimas; zoologijos sodai; elektroninių publikacijų tiesioginis pateikimas per kompiuterių tinklą (ne persiunčiamųjų); kilnojamosios bibliotekos paslaugos; elektroninė darbalaukinė leidyba; knygų leidyba; elektroninių knygų ir žurnalų tiesioginis publikavimas; tekstų skelbimas (išskyrus reklaminius); pramoginių rodinių (šou) rengimas; kino filmų kūrimas (gaminimas); subtitravimas; videofilmų gamyba; scenaristų paslaugos; cirkai; orkestrų paslaugos; tiesioginių laidų rengimas; pramoginių rodinių (šou) kūrimas; teatro spektakliai; radijo ir televizijos programų kūrimas; radijo pramoginės laidos; televizijos pramoginės laidos; muzikos komponavimo paslaugos; modelių parinkimas dailininkams; sporto varžybų rengimas; grožio konkursų rengimas; poilsio stovyklų paslaugos (pramoginių); šokių vakarų rengimas; pobūvių rengimas; sporto stovyklų paslaugos; kino studijos; įrašų studijų paslaugos; sveikatos klubų paslaugos; golfo paslaugos; sporto renginių rengimas; stadionų įrenginių nuoma; teniso kortų nuoma; sporto varžybų tvarkaraščių sudarymas; poilsio ir pramogų vietų paslaugos; atrakcionų parkai; diskotekų paslaugos; naktiniai klubai; lošimo namų (kazino) paslaugos; karaokės paslaugų parūpinimas; miuzikholai; kino teatrų paslaugos; muziejų aprūpinimas eksponavimo reikmenimis; vietų užsakymas spektakliams; kino filmų nuoma; televizijos ar teatro studijų apšvietimo priemonių nuoma; animacinių kino filmų nuoma; kinematografijos reikmenų ir kino projektorių nuoma; povandeninio plaukiojimo reikmenų nuoma; sporto įrenginių nuoma (išskyrus transporto priemones); garso aparatūros nuoma; portatyvinių videokamerų ir videomagnetofonų nuoma; radijo ir televizijos imtuvų nuoma; videokamerų nuoma; kasetinių vaizdo magnetofonų nuoma; abonementinės bibliotekos; garso įrašų nuoma; vaizdajuosčių (videokasečių) nuoma; dekoracijų nuoma; teatro dekoracijų nuoma; mikrofilmavimas; fotografavimas; vaizdajuosčių įrašymas; profesijos pasirinkimo konsultacijos; fotoreportažų rengimas; gestų kalbos vertimas; vertimai; reporterių paslaugos.

(310)(320)(330) MI2005C011991, 2005 11 11, IT

---

(111) **54822** *(151)* 2007 06 05
(210) *2006 1014* *(220)* *2006 05 23*
(181) *2016 05 23*

(732) UAB "ŽALIA LINIJA", Kviečių g. 36-41, LT-78386 Šiauliai, LT

(740) Reda Žabolienė, 7, Advokatės Redos Žabolienės kontora METIDA, Gedimino pr. 45-6, LT-01109 Vilnius, LT

(540)



(531) 7.1, 26.11, 27.1, 29.1

(591) bordinė, rusvai pilka, balta.

(511)

41 švietimas, mokymas; pramogos; sportinė ir kultūrinė veikla.

---

(111) **54823** *(151)* 2007 06 05
(210) *2006 1018* *(220)* *2006 05 23*
(181) *2016 05 23*

(732) UAB "VIRTUALIOS SISTEMOS", Respublikos g. 34-3, LT-87332 Telšiai, LT

(740) Reda Žabolienė, 7, Advokatės Redos Žabolienės kontora METIDA, Gedimino pr. 45-6, LT-01109 Vilnius, LT

(540)



(531) 26.2, 26.3, 27.1, 29.1
(591) mėlyna, oranžinė, juoda, balta.
(511)
35 reklama; verslo vadyba; verslo tvarkyba; įstaigų veikla.

---

(111) **54824** (151) 2007 06 05
(210) *2006 1024* (220) *2006 05 24*
(181) *2016 05 24*
(732) UAB “ŽIBINTAS”, Savanorių pr. 217, LT-02300 Vilnius, LT
(740) Stanislava Teleišienė, 31, UAB “Brainera”, Savanorių pr. 217, LT-02300 Vilnius, LT
(540)

ŽIBINTAS

(511)
35 reklama; verslo vadyba; verslo tvarkyba; įstaigų veikla.
37 statyba; taisymas (remontas); įtaisymo ir įrengimo paslaugos.

---

(111) **54825** (151) 2007 06 05
(210) *2006 1025* (220) *2006 05 24*
(181) *2016 05 24*
(732) UAB “LIONDOROS AUTOMOBILIAI”, Ukmergės g. 300, LT-06115 Vilnius, LT
(740) Stanislava Teleišienė, 31, UAB “Brainera”, Savanorių pr. 217, LT-02300 Vilnius, LT
(540)

LIONDOROS AUTOMOBILIAI

(511)
35 reklama; verslo vadyba; verslo tvarkyba; įstaigų veikla.

---

(111) **54826** (151) 2007 06 05
(210) *2006 1031* (220) *2006 05 25*
(181) *2016 05 25*
(732) UAB “TRIJŲ ARTELĖ”, Perkūno al. 1, LT-44221 Kaunas, LT
(740) Reda Žabolienė, 7, Advokatės Redos Žabolienės kontora METIDA, Gedimino pr. 45-6, LT-01109 Vilnius, LT
(540)



(531) 26.1, 29.1
(591) žalia, balta.
(511)
3 balinimo preparatai ir kitos skalbimo medžiagos; valymo, poliravimo, šveitimo ir švitrinamojo apdirbimo preparatai; muilas; parfumerija, eteriniai aliejai, kosmetika, plaukų losjonai; dantų milteliai ir pastos.

---

(111) **54827** (151) 2007 06 05
(210) *2006 1037* (220) *2006 05 26*
(181) *2016 05 26*
(732) DOW AGROSCIENCES LLC, a Delaware Limited Liability Company, 9330 Zionsville Road, Indianapolis, Indiana 46268, US
(740) Tatjana Sterlina, 37, UAB “Intels”, Naugarduko g. 32 / 2, LT-03225 Vilnius, LT
(540)

GLYPRO

(511)
5 pesticidai, parazitų naikinimo preparatai, fungicidai, herbicidai, insekticidai..

---

(111) **54828** (151) 2007 06 05
(210) *2006 1045* (220) *2006 05 29*
(181) *2016 05 29*
(732) INTERNATIONAL COATING PRODUCTS KB, Degla, 578 91 Aneby, SE
(740) Reda Žabolienė, 7, Advokatės Redos Žabolienės kontora METIDA, Gedimino pr. 45-6, LT-01109 Vilnius, LT
(540)



(531) 26.4
(511)
19 statybinės medžiagos (ne metalinės), ypač ne metalinės medžiagos ir preparatai (ne dažomieji), naudojami cementavimui, plyšių, įdubų ir panašių paviršiaus defektų užpildymui, o taip pat naudojami statybinių blokų ir panašių medžiagų sujungimui; gudronuota skaldos danga, dervos ir bitumai.

---

(111) **54829** (151) 2007 06 05
(210) *2006 1051* (220) *2006 05 29*
(181) *2016 05 29*
(732) UAB “MOKESČIŲ SRAUTAS”, Sėlių g. 33 / 2, LT-08125 Vilnius, LT
(740) Gediminas Pranevičius, 54, Advokatų kontora “Smaliukas ir partneriai”, Konstitucijos pr. 7, LT-09308 Vilnius, LT
(540)



(531) 25.3, 25.5, 27.5, 29.1
(591) balta, žalia, ruda.
(511)
41 švietimas, mokymas; pramogos; sportinė ir kultūrinė veikla.

---

(111) **54830** (151) 2007 06 05
(210) *2006 1052* (220) *2006 05 29*
(181) *2016 05 29*
(732) UAB “MOKESČIŲ SRAUTAS”, Sėlių g. 33 / 2, LT-08125 Vilnius, LT
(740) Gediminas Pranevičius, 54, Advokatų kontora “Smaliukas ir partneriai”, Konstitucijos pr. 7, LT-09308 Vilnius, LT
(540)

MES DIRBAME TAM, KAD JŪSŲ DARBAS BŪTŲ LENGVESNIS

(511)
41 švietimas, mokymas; pramogos; sportinė ir kultūrinė veikla.

---

(111) **54831** *(151)* 2007 06 05
(210) *2006 1053* *(220)* *2006 05 29*
(181) *2016 05 29*
(732) UAB “MOKESČIŲ SRAUTAS”, Sėlių g. 33 / 2, LT-08125 Vilnius, LT
(740) Gediminas Pranevičius, 54, Advokatų kontora “Smaliukas ir partneriai”, Konstitucijos pr. 7, LT-09308 Vilnius, LT
(540)

NEVERTA VISKO ĮSIMINTI, ŽINOKITE, KUR RASTI!

(511)
41 švietimas, mokymas; pramogos; sportinė ir kultūrinė veikla.

---

(111) **54832** *(151)* 2007 06 05
(210) *2006 1194* *(220)* *2006 06 16*
(181) *2016 06 16*
(732) MALLINKRODT INC, 675 McDonnell Boulevard, St.Louis, MO 63134, US
(740) Vytautas Dovydėnas, 1, Grybo g. 41-38, LT-10320 Vilnius, LT
(540)

МАЛИНКРОТ

(561) MALINKROT
(531) 28.5
(511)
1 chemijos produktai, naudojami pramonėje, mokslo reikmėms, fotografijoje, žemės ūkyje, sodininkystėje ir miškininkystėje, tarp jų didelio grynumo chemijos produktai naudojami laboratorijose, biotechnologijoje, farmacijoje, mikroelektronikoje ir pramonėje; cheminiai priedai maisto ir vaistų (žmonėms) gamyboje.
5 farmacijos, veterinarijos preparatai, higienos preparatai medicinos reikmėms, tarp jų visų rūšių dozuoti vaistai, tarp jų analgetikai nedidelio, vidutinio ir aštraus skausmo malšinimui; vaistai nuo dėmesio trūkumo sutrikimo ir vaistai nuo dėmesio trūkumo hiperaktyvaus sutrikimo; vaistai nuo piktnaudžiavimo narkotinėmis ir/ar kitomis medžiagomis; migdomieji vaistai; antidepresantai; preparatai nuo kosulio; antihistamininiai vaistai; kontrastinės medžiagos naudojamos medicinoje vaizdo gavimo procedūroms; radioizotopai (medicinos reikmėms).
10 chirurgijos, medicinos, stomatologijos ir veterinarijos aparatai ir instrumentai bei gaminiai, tarp jų inžektoriai (medicinos reikmėms) ir jų priedai bei dalys naudojami su kontrastinėmis medžiagomis vaizdo gavimo procedūroms medicinoje; švirkštai (medicinos reikmėms); užpildyti kontrastinėmis medžiagomis švirkštai, naudojami vaizdo gavimo procedūroms medicinoje; urologijos prietaisai ir aparatai, tarp jų urologijos monitoriai; radioizotopų generatoriai, radioizotopų pašalinimo priemonės ir radioizotopų pateikimo priemonės; reikmenys naudojami su radioizotopais (medicinos reikmėms); specialūs konteineriai skystoms medicinos atliekoms; endotrachėjiniai vamzdeliai ir priedai naudojami su jais.

---

(111) **54833** *(151)* 2007 06 05
(210) *2006 1202* *(220)* *2006 06 19*
(181) *2016 06 19*
(732) RAIMONDOS KAROSAITĖS FIRMA, Polocko g. 9-7, LT-01001 Vilnius, LT
(540)

MANO MIESTAS
MY CITY

Verslas. Kultūra.Pramogos

(531) 27.5
(511)
16 spausdintiniai leidiniai, laikraščiai, periodiniai leidiniai; žurnalai (periodiniai leidiniai.

---

(111) **54834** *(151)* 2007 06 05
(210) *2006 1217* *(220)* *2006 06 20*
(181) *2016 06 20*
(732) LIETUVOS RESPUBLIKOS KONKURENCIJOS TARYBA, A.Vienuolio g. 8, LT-01104 Vilnius, LT
(740) Tatjana Sterlina, 37, UAB “Intels”, Naugarduko g. 32 / 2, LT-03225 Vilnius, LT
(540)

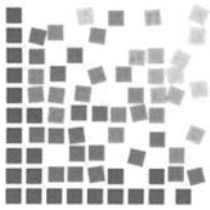

(531) 25.7, 29.1
(591) raudona, geltona, oranžinė.
(511)
42 juridinės paslaugos; kokybės tikrinimas; teisiniai tyrimai.

---

(111) **54835** *(151)* 2007 06 05
(210) *2006 1218* *(220)* *2006 06 20*
(181) *2016 06 20*
(732) LIETUVOS RESPUBLIKOS KONKURENCIJOS TARYBA, A.Vienuolio g. 8, LT-01104 Vilnius, LT
(740) Tatjana Sterlina, 37, UAB “Intels”, Naugarduko g. 32 / 2, LT-03225 Vilnius, LT
(540)



(526) LIETUVOS RESPUBLIKOS
(531) 25.7
(511)
42 juridinės paslaugos; kokybės tikrinimas; teisiniai tyrimai.
(523) LIETUVOS RESPUBLIKOS

---

(111) **54836** *(151)* 2007 06 05
(210) *2006 1222* *(220)* *2006 06 20*
(181) *2016 06 20*
(732) VIEŠOJI ĮSTAIGA “MUZIKOS FRONTAS”, Skroblų g. 19, LT-03141 Vilnius, LT
(540)

“VASAROS PRAMOGŲ KOLEKCIJA”

(511)
35 reklama; verslo vadyba.
41 švietimas, mokymas; pramogos; sportinė ir kultūrinė veikla.

---

(111) **54837** *(151)* 2007 06 05
(210) *2006 1239* *(220)* *2006 06 22*
(181) *2016 06 22*
(732) UAB “VIKTORIJA IR PARTNERIAI”, Kėdainių g. 17, LT-47181 Kaunas, LT
(740) Juozas Stanevičius, 13, Ukmergės g. 28-24, LT-49313 Kaunas, LT
(540)

AINIAI

(511)
30 konditerijos gaminiai, būtent sausainiai.

---

(111) **54838** *(151)* 2007 06 05
(210) *2006 1459* *(220)* *2006 08 01*
(181) *2016 08 01*
(732) UAB “DAISENA”, Ateities pl. 30F, LT-52163 Kaunas, LT
(740) Reda Žabolienė, 7, Advokatės Redos Žabolienės kontora METIDA, Gedimino pr. 45-6, LT-01109 Vilnius, LT
(540)

ENERGIJOS ŠOKAS

(511)
35 reklama; verslo vadyba; verslo tvarkyba; įstaigų veikla.

---

(111) **54839** *(151)* 2007 06 05
(210) *2006 1476* *(220)* *2006 08 03*
(181) *2016 08 03*
(732) VIEŠOJI ĮSTAIGA “KREPŠINIO RYTAS”, Olimpiečių g. 3, LT-09200 Vilnius, LT
(740) Marija Lenkutienė, 6, Patentinių paslaugų centras, UAB, J.Basanavičiaus g. 11/1, LT-03108 Vilnius, LT
(540)



(531) 1.1, 21.3, 26.1, 27.5, 29.1
(591) juoda, balta, raudona.
(511)
41 švietimas, mokymas; pramogos; sportinė ir kultūrinė veikla.

---

(111) **54840** *(151)* 2007 06 05
(210) *2006 1477* *(220)* *2006 08 03*
(181) *2016 08 03*
(732) VIEŠOJI ĮSTAIGA “KREPŠINIO RYTAS”, Olimpiečių g. 3, LT-09200 Vilnius, LT
(740) Marija Lenkutienė, 6, Patentinių paslaugų centras, UAB, J.Basanavičiaus g. 11/1, LT-03108 Vilnius, LT
(540)



(531) 26.4, 27.5, 29.1
(591) raudona, balta.
(511)
41 švietimas, mokymas; pramogos; sportinė ir kultūrinė veikla.

---

(111) **54841** *(151)* 2007 06 05
(210) *2006 1481* *(220)* *2006 08 04*
(181) *2016 08 04*
(732) UAB “VILNIAUS MARGARINO GAMYKLA”, Panerių g. 62/1, LT-03202 Vilnius, LT
(740) Marija Lenkutienė, 6, Patentinių paslaugų centras, UAB, J.Basanavičiaus g. 11/1, LT-03108 Vilnius, LT
(540)



(531) 25.1, 26.4, 29.1
(591) geltona, ruda, balta.
(511)
29 žuvis, konservuoti, džiovinti, virti ir kepti vaisiai ir daržovės; drebučiai, uogienės, kompotai; kiaušiniai, pienas ir pieno produktai; maistiniai aliejai ir riebalai.

---

(111) **54842** *(151)* 2007 06 05
(210) *2006 1482* *(220)* *2006 08 04*
(181) *2016 08 04*
(732) UAB “VILNIAUS MARGARINO GAMYKLA”, Panerių g. 62/1, LT-03202 Vilnius, LT
(740) Marija Lenkutienė, 6, Patentinių paslaugų centras, UAB, J.Basanavičiaus g. 11/1, LT-03108 Vilnius, LT
(540)



(531) 25.1, 26.4, 29.1
(591) geltona, ruda, balta.
(511)
29 mėsa, žuvis, paukštiena ir žvėriena; mėsos ekstraktai; konservuoti, džiovinti, virti ir kepti vaisiai ir daržovės; drebučiai, uogienės, kompotai; kiaušiniai, pienas ir pieno produktai; maistiniai aliejai ir riebalai.

---

(111) **54843** *(151)* 2007 06 05
(210) *2006 1483* *(220)* *2006 08 04*
(181) *2016 08 04*

(732) UAB “VILNIAUS MARGARINO GAMYKLA”, Panerių g. 62/1, LT-03202 Vilnius, LT
(740) Marija Lenkutienė, 6, Patentinių paslaugų centras, UAB, J.Basanavičiaus g. 11/1, LT-03108 Vilnius, LT
(540)



(531) 8.7, 25.1, 29.1
(591) oranžinė, geltona, žalia, raudona, ruda, balta.
(511)
29 mėsa, žuvis, paukštiena ir žvėriena; mėsos ekstraktai; konservuoti, džiovinti, virti ir kepti vaisiai ir daržovės; drebučiai, uogienės, kompotai; kiaušiniai, pienas ir pieno produktai; maistiniai aliejai ir riebalai.

---

(111) **54844** *(151)* 2007 06 05
(210) *2006 1484* *(220)* *2006 08 04*
(181) *2016 08 04*
(732) UAB “VILNIAUS MARGARINO GAMYKLA”, Panerių g. 62/1, LT-03202 Vilnius, LT
(740) Marija Lenkutienė, 6, Patentinių paslaugų centras, UAB, J.Basanavičiaus g. 11/1, LT-03108 Vilnius, LT
(540)



(531) 25.1, 26.4, 29.1
(591) geltona, ruda, balta.
(511)
29 mėsa, žuvis, paukštiena ir žvėriena; mėsos ekstraktai; konservuoti, džiovinti, virti ir kepti vaisiai ir daržovės; drebučiai, uogienės, kompotai; kiaušiniai, pienas ir pieno produktai; maistiniai aliejai ir riebalai.

---

(111) **54845** *(151)* 2007 06 05
(210) *2006 1485* *(220)* *2006 08 04*
(181) *2016 08 04*
(732) UAB “VILNIAUS MARGARINO GAMYKLA”, Panerių g. 62/1, LT-03202 Vilnius, LT
(740) Marija Lenkutienė, 6, Patentinių paslaugų centras, UAB, J.Basanavičiaus g. 11/1, LT-03108 Vilnius, LT
(540)



(531) 3.4, 24.1, 25.1, 29.1
(591) raudona, balta.
(511)
29 mėsa, žuvis, paukštiena ir žvėriena; mėsos ekstraktai; konservuoti, džiovinti, virti ir kepti vaisiai ir daržovės; drebučiai, uogienės, kompotai; kiaušiniai, pienas ir pieno produktai; maistiniai aliejai ir riebalai.

---

(111) **54846** *(151)* 2007 06 05
(210) *2006 1486* *(220)* *2006 08 04*
(181) *2016 08 04*
(732) UAB “LIETUVOS RYTAS”, Gedimino pr. 12A, LT-01103 Vilnius, LT
(740) Marija Lenkutienė, 6, Patentinių paslaugų centras, UAB, J.Basanavičiaus g. 11/1, LT-03108 Vilnius, LT
(540)

MES

(531) 27.5, 29.1
(591) juoda, oranžinė.
(511)
16 žurnalai (periodiniai leidiniai); laikraščiai; brošiūros; bukletai; kalendoriai; katalogai; knygos; spausdintiniai leidiniai; periodiniai leidiniai; popieriniai ar kartoniniai plakatai; prospektai; spaudiniai.

---

(111) **54847** *(151)* 2007 06 05
(210) *2006 1487* *(220)* *2006 08 04*
(181) *2016 08 04*
(732) UAB “LIETUVOS RYTAS”, Gedimino pr. 12A, LT-01103 Vilnius, LT
(740) Marija Lenkutienė, 6, Patentinių paslaugų centras, UAB, J.Basanavičiaus g. 11/1, LT-03108 Vilnius, LT
(540)



(531) 21.3, 26.4, 29.1
(591) žalia, raudona, juoda, balta.
(511)
16 žurnalai (periodiniai leidiniai); laikraščiai; brošiūros; bukletai; kalendoriai; katalogai; knygos; spausdintiniai leidiniai; periodiniai leidiniai; popieriniai ar kartoniniai plakatai; prospektai; spaudiniai.

---

(111) **54848** *(151)* 2007 06 05
(210) *2006 1492* *(220)* *2004 05 01*
(181) *2014 05 01*
(732) UNITED PARCEL SERVICE OF AMERICA, INC, 55 Glenlake Parkway, N.E., Atlanta, Georgia 30328, US
(740) Vytautas Dovydėnas, 1, Grybo g. 41-38, LT-10320 Vilnius, LT
(540)

UPS ROUTENET

(511)
35 reklama; verslo vadyba; verslo tvarkyba; įstaigų veikla; verslo konsultavimo paslaugos.
42 mokslo ir technologijų paslaugos ir su tuo susiję tyrimai ir projektavimas; pramoninės analizės ir tyrimų paslaugos; kompiuterių programinės ir aparatinės įrangos projektavimas ir tobulinimas; juridinės paslaugos.

---

(111) **54849** *(151)* 2007 06 05
(210) *2005 1620* *(220)* *2005 09 16*
(181) *2015 09 16*
(732) UAB “IDĖJŲ ARSENALAS”, Savanorių pr.11-35, LT-01001 Vilnius, LT

(740) Jelena Gerasimovič, 52, Iį"Liudmila Gerasimovič, Patentinis patikėtinis" Vingrių g. 13-42, LT-01141 Vilnius, LT

(540)



(531) 27.1, 27.5, 29.1

(591) tamsiai mėlyna, bordinė, balta.

(511)

35 reklama; verslo vadyba; verslo tvarkyba; įstaigų veikla; algalapių parengimas; savikainos analizė; sąskaitų būklės apyskaitų sudarymas; buhalterinė apskaita; artistų verslo vadyba; telefoniniai atsakymai (kai nėra abonentų); biuro mašinų ir įrengimų nuoma; dokumentų dauginimas; tekstų dorojimas; duomenų paieška kompiuterių rinkmenose (kitiems); efektķvumo (veiksmingumo) specialistų paslaugos; ekonominis prognozavimas; fotokopijavimas; importo ir eksporto agentūros; verslo informacija; komercinės informacijos agentūros; stačio miško įvertinimas; verslo operacijų įvertinimas; vilnų įvertinimas; komercijos ar pramonės vadybos pagalba; prekinių vagonų skirstymas kompiuteriais; informacijos rinkimas kompiuterinėse duomenų bazėse; informacijos sisteminimas kompiuterinėse duomenų bazėse; personalo komplektavimas; verslo specialistų konsultacijos; laikraščių užsakymas (kitiems); modelių paslaugos (reklamos reikmėms ar pardavimui skatinti); mokesčių apskaičiavimas; mugių rengimas (komercijos ar reklamos reikmėms); verslo nagrinėjimas; naujienų apžvalgų paslaugos; fotokopijavimo mašinų nuoma; reklaminės medžiagos nuoma; reklamos laiko žiniasklaidoje nuoma; reklamos vietų nuoma; smulkių prekių pardavimo automatų nuoma; nuomonių tyrimas; verslo vadybos pagalba; pardavimas aukcione; parduotuvių vitrinų puošimas (tvarkymas); parodų rengimas komercijos ar reklamos reikmėms; reklama paštu; verslo patikrinimai; pavyzdžių platinimas; verslo perkėlimo paslaugos; perrašinėjimas; personalo vadybos konsultacijos; reklaminių skelbimų platinimas; psichologinis testavimas (personalo parinkimo reikmėms); radijo reklama; reklaminės medžiagos tobulinimas; reklaminių skilčių rengimas; reklaminių tekstų skelbimas; reklamos agentūros; reklamos pristatymas paštu; kompiuterizuotas rinkmenų (bylų) tvarkymas; rinkos nagrinėjimas; rinkotyra; prekių rodymas; samdos agentūros; sąskaitų tikrinimas (revizija); sekretoriavimas; statistinė informacija; stenografavimas; televizijos reklama; tiekimo paslaugos kitiems (prekių ir paslaugų pirkimas kitiems verslams); verslo tyrimai; verslo vadybos patarėjų paslaugos; verslo informacija; verslo organizavimo konsultacijos; verslo specialistų konsultacijos; viešbučių verslo vadyba; viešas reklamavimas; viešas elektroninis reklamavimas kompiuterių tinkle; visuomenės informavimas; prekių sukaupimas (išskyrus vežimą) kitiems, teikiantis pirkėjams galimybę patogiai apžiūrėti ir įsigyti tų prekių; prospektų ir pavyzdžių platinimas tiesiogiai ar paštu; raštiškų pranešimų ar užrašų registravimo, rengimo, rinkimo, platinimo ar sisteminimo, taip pat matematinių ar statistinių duomenų rinkimo arba naudojimo paslaugos.

42 mokslo ir technologijų paslaugos ir su tuo susiję tyrimai ir projektavimas; pramoninės analizės ir tyrimų paslaugos; kompiuterių programinės ir aparatinės įrangos projektavimas ir tobulinimas; juridinės paslaugos; arbitražas; architektų konsultacijos; architektų paslaugos; kompiuterinių duomenų atkūrimas; audinių bandymai; autorių teisių vadyba; bakteriologiniai tyrimai; medžiagų bandymai; biologiniai tyrimai; chemikų paslaugos; cheminė analizė; cheminiai tyrimai; debesų nusodinimas; kambarių interjero dizainas; pramoninis dizainas; taros ir pakuočių dizainas; meninio dizaino paslaugos; drabužių modeliavimas; kompiuterių programų dubliavimas; eskizų darymas (pramoninis dizainas); fizika (tyrimai); geologinė paieška; geologinė žvalgyba; geologiniai tyrinėjimai; intelektinės nuosavybės konsultacijos; intelektinės nuosavybės licencijavimas; intelektinės nuosavybės priežiūros paslaugos; inžinerija; inžineriniai darbai (ekspertizė); kompiuterinės programinės įrangos įtaisymas; juridinės paslaugos; kokybės tikrinimas; kompiuterinės įrangos atnaujinimas; kompiuterinės programinės įrangos įtaisymas; kompiuterių aparatinės įrangos konsultacijos; kompiuterių nuoma; kompiuterių programinės įrangos projektavimas; kompiuterių programinės įrangos techninė priežiūra; kompiuterių programų rengimas; kompiuterių sistemų analizė; kompiuterių sistemų projektavimas; visuotinio kompiuterių tinklo svetainių priskyrimas; aplinkos apsaugos konsultacijos; kompiuterių aparatinės įrangos konsultacijos; duomenų ar dokumentų konvertavimas iš fizinių laikmenų į elektronines laikmenas; kompiuterių programų ir duomenų ne fizinis konvertavimas; kosmetikos tyrimai; matavimai; mechanikos tyrimai; meno kūrinių tikrumo nustatymas; meteorologinė informacija; miestų planavimas; naudotinų naftos telkinių tyrimai; naftos telkinių paieška; naftos žvalgyba; topografinių nuotraukų darymas; orų prognozavimas; povandeniniai tyrinėjimai; pramoninis konstravimas; kompiuterių programų koregavimas; statybų projektavimas; techninių projektų tyrimas; techniniai tyrimai; teisiniai tyrimai; techninių projektų tyrimai; tyrimo ir projektavimo darbai (paslaugos kitiems); transporto priemonių techninė apžiūra; žvalgybos darbai.

44 medicinos paslaugos; veterinarijos paslaugos; žmonių ir gyvūnų higieninė ir grožio priežiūra; žemdirbystės, sodininkystės ir miškininkystės paslaugos; akušerinės paslaugos; apsėklinimo paslaugos; apvaisinimo in vitro paslaugos; aromaterapijos paslaugos; chiropraktika; plastinė chirurgija; daigynai; daržininkystė; farmacininkų konsultacijos; fizioterapija; gėlių aranžavimas; stačių medžių genėjimas; gyvulių auginimas; kambarinių gyvūnėlių priežiūra; globos namai; grožio salonai; kenkėjų naikinimas (žemės ūkyje, sodininkystėje ir miškininkystėje); kirpyklos; klinikos; kraujo perpylimo stotys; ligoninės; manikiūras; masažas; medicinos pagalba; slaugos namai; sveikstančiųjų slaugos namai; sanitarinių įrengimų nuoma; optikų paslaugos; parkų ir sodų planavimas; piktžolių naikinimas; turkiškos pirtys; viešosios pirtys; plaukų persodinimas; poilsio namai; psichologų paslaugos; sergančiųjų priklausomybės ligomis reabilitacija; sanatorijos; slaugymas; stomatologijos paslaugos; tatuiravimas; trąšų ir kitų žemės ūkio chemikalų barstymas iš oro ir nuo žemės; vainikų pynimas; vejų priežiūra; viešosios pirtys (higienos reikmėms); žemės ūkio įrenginių nuoma; gyvulių veisimas; paslaugos, susijusios su gėlių menu, gėlių komponavimas, sodų projektavimas.

(111) **54850** *(151)* 2007 06 05
(210) *2005 2005* *(220)* *2005 11 15*
(181) *2015 11 15*
(732) PANEVĖŽIO MIESTO SAVIVALDYBĖS ADMINISTRACIJA, Laisvės a.12, LT-35200 Panevėžys, LT
(540)



(531) 24.15, 26.3, 29.1
(591) oranžinė, tamsiai raudona, šviesiai pilka.
(511)
35 reklama; verslo vadyba; verslo tvarkyba; įstaigų veikla.

---

(111) **54851** *(151)* 2007 06 05
(210) *2006 0070* *(220)* *2006 01 16*
(181) *2016 01 16*
(732) UAB “PLUNGĖS KOOPERATINĖ PREKYBA”, Senamiesčio a.7, LT-90162 Plungė, LT
(740) Telesforas Urbaitis, 46, Advokatų kontora DAUGIRDAS, ŽUKOVSKIS ir PARTNERIAI, Laisvės pr. 123, LT-06118 Vilnius, LT
(540)



(531) 3.7, 25.3, 28.5, 29.1
(591) raudona, balta, mėlyna, juoda.
(561) Narodnaya
(511)
29 žuvies gaminiai, konservuota žuvis, žuvys (negyvos), konservuota žuvis (skardinėse), sūdyta žuvis, žuvų filė, krabų lazdelės, krabų mėsa, vėžiagyviai (negyvi).

---

(111) **54852** *(151)* 2007 06 05
(210) *2006 0097* *(220)* *2006 01 19*
(181) *2016 01 19*
(732) UAB “MINE IR KO”, Pamėnkalnio g.25-35, LT-01113 Vilnius, LT
(540)



(531) 24.17, 27.5
(511)
14 brangieji metalai ir jų lydiniai, brangiųjų metalų arba jais padengti dirbiniai arba plakiruoti gaminiai, nepriskirti prie kitų klasių; juvelyriniai dirbiniai, brangakmeniai; laikrodžiai ir laikmačiai.

---

(111) **54853** *(151)* 2007 06 05
(210) *2006 0452* *(220)* *2006 03 10*
(181) *2016 03 10*
(732) ŽANAS MONGIRDAS, Gumbiškių k., Dumsių sen., Jonavos r., LT
(740) Aurelija Šidlauskienė, 25, Patentinės patikėtinės Aurelijos Šidlauskienės firma, K. Būgos g. 29, LT-44326 Kaunas, LT
(540)

SMULKAUS IR VIDUTINIO VERSLO PARTIJA

(511)
16 popierius, kartonas ir jų gaminiai, nepriskirti prie kitų klasių; spaudiniai; įrišimo medžiagos; fotonuotraukos; raštinės reikmenys; raštinės ir buitinės lipniosios medžiagos; dailininkų reikmenys; teptukai; rašomosios mašinėlės ir biuro reikmenys (išskyrus baldus); mokomoji medžiaga ir vaizdinės priemonės (išskyrus aparatūrą); plastikinės pakavimo medžiagos (nepriskirtos prie kitų klasių); šriftai; klišės.
41 švietimas, mokymas; pramogos; sportinė ir kultūrinė veikla.

---

(111) **54854** *(151)* 2007 06 05
(210) *2006 0453* *(220)* *2006 03 10*
(181) *2016 03 10*
(732) UAB “VERSLO RESPUBLIKA”, Taikos pr.131A, LT-51124 Kaunas, LT
(740) Aurelija Šidlauskienė, 25, Patentinės patikėtinės Aurelijos Šidlauskienės firma, K. Būgos g. 29, LT-44326 Kaunas, LT
(540)

DoctorShoe

(511)
9 įrašytos kompiuterių operacinės programos, įrašytos kompiuterių programos.
10 ortopediniai gaminiai.

---

(111) **54855** *(151)* 2007 06 05
(210) *2006 0462* *(220)* *2006 03 10*
(181) *2016 03 10*
(732) UAB “MINE IR KO”, Pamėnkalnio g.25-35, LT-01113 Vilnius, LT
(540)



(531) 27.5, 28.7, 29.1
(591) aukso.
(511)
14 brangieji metalai ir jų lydiniai, brangiųjų metalų arba jais padengti dirbiniai, nepriskirti prie kitų klasių; juvelyriniai dirbiniai, brangakmeniai; laikrodžiai ir laikmačiai.

---

(111) **54856** *(151)* 2007 06 05
(210) *2006 0472* *(220)* *2006 03 14*
(181) *2016 03 14*
(732) UAB “BM1”, Elnių g.23-20, LT-08101 Vilnius, LT
(740) Reda Žabolienė, 7, Advokatės Redos Žabolienės kontora METIDA, Gedimino pr. 45-6, LT-01109 Vilnius, LT
(540)



(531) 27.5, 29.1

(591) šviesiai žalia.
(511)
35 reklama; verslo vadyba; verslo tvarkyba; įstaigų veikla.

(111) **54857** (151) 2007 06 05
(210) *2006 0479* (220) *2006 03 15*
(181) *2016 03 15*
(732) UAB “BALTASIS PYRAGAS”, Pašlapių g.6, Karmėlava, LT-54459 Kauno r., LT
(540)



(531) 2.7, 5.7, 9.1, 25.3, 27.5
(511)
30 miltai ir grūdų produktai, duona, pyragas ir konditerijos gaminiai, ledai.

(111) **54858** (151) 2007 06 05
(210) *2006 0672* (220) *2006 04 05*
(181) *2016 04 05*
(732) UAB “PETROLANA”, Žarijų g.2A, LT-02300 Vilnius, LT
(740) Reda Žabolienė, 7, Advokatės Redos Žabolienės kontora METIDA, Gedimino pr. 45-6, LT-01109 Vilnius, LT
(540)

ARMAnets

(531) 25.7, 26.3, 29.1
(591) rožinė, juoda, pilka.
(511)
6 ne brangieji metalai ir jų lydiniai; metalinės statybinės medžiagos; kilnojamieji metaliniai statiniai; bėgių metalai; ne elektriniai metaliniai lynai ir viela; smulkūs geležies dirbiniai ir smulkios metalinės detalės; metaliniai vamzdžiai; seifai; ne brangiųjų metalų gaminiai, nepriskirti prie kitų klasių; rūdos.
35 reklama; verslo vadyba; verslo tvarkyba; įstaigų veikla.

(111) **54859** (151) 2007 06 05
(210) *2006 0674* (220) *2006 04 05*
(181) *2016 04 05*
(732) UAB “BITĖ LIETUVA”, Žemaitės g.15, LT-03504 Vilnius, LT
(740) Tatjana Sterlina, 37, UAB “Intels”, Naugarduko g. 32 / 2, LT-03225 Vilnius, LT
(540)

BITĖ biz

(511)
38 telekomunikacijos.

(111) **54860** (151) 2007 06 05
(210) *2006 0676* (220) *2006 04 06*
(181) *2016 04 06*
(732) AUDRIAUS GRUŠNIO ĮMONĖ, Draugystės g.19, LT-51230 Kaunas, LT
(740) Lyra Tarnauskienė, 26, UAB “Patentinė ir teisinė apsauga”, Maironio g.14B-1, LT-44298 Kaunas, LT
(540)

DENIM DELUXE

(531) 27.5, 29.1
(591) žalia.
(511)
35 prekių sukaupimas (išskyrus vežimą) kitiems, teikiantis pirkėjams galimybę patogiai apžiūrėti ir įsigyti tų prekių; parodų rengimas (komercijos ar reklamos reikmėms), mugių rengimas (komercijos ar reklamos reikmėms), prekių rodymas, prekių pardavimo skatinimas (kitiems), tiekimo paslaugos kitiems (prekių ir paslaugų pirkimas kitiems verslams).

(111) **54861** (151) 2007 06 05
(210) *2006 0677* (220) *2006 04 06*
(181) *2016 04 06*
(732) UAB “TAMRO”, 9-ojo Forto g.70, LT-48179 Kaunas, LT
(740) Aurelija Šidlauskienė, 25, Patentinės patikėtinės Aurelijos Šidlauskienės firma, K. Būgos g. 29, LT-44326 Kaunas, LT
(540)

PASITARK

(511)
35 reklama; verslo vadyba; verslo tvarkyba; įstaigų veikla; prekių sukaupimas (išskyrus vežimą) kitiems, teikiantis pirkėjams galimybę patogiai apžiūrėti ir įsigyti tų prekių.

(111) **54862** (151) 2007 06 05
(210) *2006 0678* (220) *2006 04 06*
(181) *2016 04 06*
(732) UAB “TAMRO”, 9-ojo Forto g.70, LT-48179 Kaunas, LT
(740) Aurelija Šidlauskienė, 25, Patentinės patikėtinės Aurelijos Šidlauskienės firma, K. Būgos g. 29, LT-44326 Kaunas, LT
(540)

PATARIA

(511)
35 reklama; verslo vadyba; verslo tvarkyba; įstaigų veikla; prekių sukaupimas (išskyrus vežimą) kitiems, teikiantis pirkėjams galimybę patogiai apžiūrėti ir įsigyti tų prekių.

(111) **54863** (151) 2007 06 05
(210) *2006 0679* (220) *2006 04 06*
(181) *2016 04 06*
(732) UAB “TAMRO”, 9-ojo Forto g.70, LT-48179 Kaunas, LT
(740) Aurelija Šidlauskienė, 25, Patentinės patikėtinės Aurelijos Šidlauskienės firma, K. Būgos g. 29, LT-44326 Kaunas, LT
(540)

PATARS KAIP MAMA!

(511)
35 reklama; verslo vadyba; verslo tvarkyba; įstaigų veikla; prekių sukaupimas (išskyrus vežimą) kitiems, teikiantis pirkėjams galimybę patogiai apžiūrėti ir įsigyti tų prekių.

(111) **54864** *(151)* 2007 06 05
(210) *2006 0680* *(220)* *2006 04 06*
(181) *2016 04 06*
(732) UAB “ITAINA”, A.Juozapavičiaus pr. 82, LT-45214 Kaunas, LT
(740) Aurelija Šidlauskienė, 25, Patentinės patikėtinės Aurelijos Šidlauskienės firma, K. Būgos g. 29, LT-44326 Kaunas, LT
(540)



(526) LIETUVIŠKA SVARAINIŲ Starka Bitter Quince TRAUKTINĖ
(531) 5.7, 25.1, 27.5, 29.1
(591) bordinė, juoda, geltona, aukso, žalia.
(511)
33 svaigieji gėrimai, būtent trauktinės.

---

(111) **54865** *(151)* 2007 06 05
(210) *2006 0681* *(220)* *2006 04 06*
(181) *2016 04 06*
(732) UAB “ITAINA”, A.Juozapavičiaus pr. 82, LT-45214 Kaunas, LT
(740) Aurelija Šidlauskienė, 25, Patentinės patikėtinės Aurelijos Šidlauskienės firma, K. Būgos g. 29, LT-44326 Kaunas, LT
(540)



(531) 25.1, 25.7, 26.4, 29.1
(591) šviesiai žalia, tamsiai žalia, žalsva, balta, juoda, gelsva.
(511)
33 svaigieji gėrimai, būtent vynas.

---

(111) **54866** *(151)* 2007 06 05
(210) *2006 0682* *(220)* *2006 04 06*
(181) *2016 04 06*
(732) UAB “ITAINA”, A.Juozapavičiaus pr. 82, LT-45214 Kaunas, LT
(740) Aurelija Šidlauskienė, 25, Patentinės patikėtinės Aurelijos Šidlauskienės firma, K. Būgos g. 29, LT-44326 Kaunas, LT
(540)



(531) 25.1, 25.7, 26.4, 29.1
(591) šviesiai bordinė, tamsiai bordinė, gelsva, balta, juoda.
(511)
33 svaigieji gėrimai, būtent vynas.

---

(111) **54867** *(151)* 2007 06 05
(210) *2006 0683* *(220)* *2006 04 06*
(181) *2016 04 06*
(732) UAB “ABR”, Baltų pr.139-18, LT-44001 Kaunas, LT
(740) Aurelija Šidlauskienė, 25, Patentinės patikėtinės Aurelijos Šidlauskienės firma, K. Būgos g. 29, LT-44326 Kaunas, LT
(540)

LOŽĖ

(511)
20 baldai, veidrodžiai, paveikslų rėmai; medžio, kamščio, meldų, nendrių, gluosnių, rago, kaulo, dramblio kaulo, banginio ūsų, vėžlio šarvo, kriauklių, gintaro, perlamutro, jūros putų dirbiniai, šių medžiagų pakaitalų arba plastikų gaminiai (nepriskirti prie kitų klasių).
43 maisto ir gėrimų parūpinimo paslaugos; laikinas apgyvendinimas.

---

(111) **54868** *(151)* 2007 06 05
(210) *2006 0684* *(220)* *2006 04 06*
(181) *2016 04 06*
(732) UAB “AVERTĖ”, Vieversių g.8, LT-44001 Kaunas, LT
(740) Aurelija Šidlauskienė, 25, Patentinės patikėtinės Aurelijos Šidlauskienės firma, K. Būgos g. 29, LT-44326 Kaunas, LT

(540)



(531) 27.1, 29.1
(591) raudona, juoda, balta.
(511)
6 ne brangieji metalai ir jų lydiniai; metalinės statybinės medžiagos; kilnojamieji metaliniai statiniai; bėgių metalai; ne elektriniai metaliniai lynai ir viela; smulkūs geležies dirbiniai ir smulkios metalinės detalės; metaliniai vamzdžiai; seifai; ne brangiųjų metalų gaminiai, nepriskirti prie kitų klasių; rūdos.
11 apšvietimo, šildymo, garų gamybos, valgio virimo, šaldymo, džiovinimo, vėdinimo, vandens tiekimo ir sanitariniai įrenginiai.
20 baldai, veidrodžiai, paveikslų rėmai; medžio, kamščio, meldų, nendrių, gluosnių, rago, kaulo, dramblio kaulo, banginio ūsų, vėžlio šarvo, kriauklių, gintaro, perlamutro, jūros putų dirbiniai, šių medžiagų pakaitalų arba plastikų gaminiai (nepriskirti prie kitų klasių).
35 reklama; verslo vadyba; verslo tvarkyba; įstaigų veikla; prekių sukaupimas (išskyrus vežimą) kitiems, teikiantis pirkėjams galimybę patogiai apžiūrėti ir įsigyti tų prekių.

---

(111) **54869** *(151)* 2007 06 05
(210) *2006 0694* *(220)* *2006 04 07*
(181) *2016 04 07*
(732) GINTARAS ŽIČKUS, Vytauto g.149, LT-77169 Šiauliai, LT
(740) Reda Žabolienė, 7, Advokatės Redos Žabolienės kontora METIDA, Gedimino pr. 45-6, LT-01109 Vilnius, LT
(540)



(531) 26.4, 27.5
(511)
42 juridinės paslaugos.

---

(111) **54870** *(151)* 2007 06 05
(210) *2006 0703* *(220)* *2006 04 10*
(181) *2016 04 10*
(732) LIETUVOS RESPUBLIKOS FINANSŲ MINISTERIJA, J. Tumo-Vaižganto g. 8A / 2, LT-01512 Vilnius, LT
(540)



(531) 26.13, 29.1
(591) mėlyna, aukso.
(511)
35 analizė, buhalterinė apskaita, tekstų dorojimas, ekonominis prognozavimas, rinkotyra, rinkos nagrinėjimas, reklama, ekonominis prognozavimas, naujienų apžvalgų paslaugos, mokesčių apskaičiavimas, verslo specialistų konsultacijos, verslo informacija, reklamini tekstų skelbimas, statistinė informacija, verslo tyrimai, nuomonių tyrimas, verslo informacija, verslo nagrinėjimas, visuomenės informavimas.
36 finansinės analizės, finansinė informacija, finansinės konsultacijos, finansinės veiklos vadyba, vertybinių popierių išleidimas, finansinis vertinimas.
41 seminarų rengimas ir vedimas, profesinis mokymas ir rengimas, konferencijų rengimas ir vedimas, videofilmų gamyba, simpoziumų rengimas ir vedimas, tekstų skelbimas (išskyrus reklaminius), treniravimas, vertimai.

---

(111) **54871** *(151)* 2007 06 05
(210) *2006 0710* *(220)* *2006 04 11*
(181) *2016 04 11*
(732) UAB “DRUSKININKŲ RASA”, Laisvės a.6, LT-66117 Druskininkai, LT
(540)

DRUSKININKŲ RASA

(511)
39 vežimas; prekių pakavimas ir sandėliavimas; kelionių rengimas.
41 švietimas, mokymas; pramogos; sportinė ir kultūrinė veikla.

---

(111) **54872** *(151)* 2007 06 05
(210) *2006 0975* *(220)* *2006 05 18*
(181) *2016 05 18*
(732) HI-GEAR PRODUCTS INC, 14 Brent Drive, Hudson, MA 01749, US
(740) Gražina Pečiulienė, 38, P. Vileišio g. 24-71, LT-10301 Vilnius, LT
(540)

Hi-Gear

(511)
35 reklama; verslo vadyba; verslo tvarkyba; įstaigų veikla.

---

(111) **54873** *(151)* 2007 06 05
(210) *2006 0976* *(220)* *2006 05 18*
(181) *2016 05 18*
(732) HI-GEAR PRODUCTS INC, 14 Brent Drive, Hudson, MA 01749, US
(740) Gražina Pečiulienė, 38, P. Vileišio g. 24-71, LT-10301 Vilnius, LT
(540)

SMT2

(511)
35 reklama; verslo vadyba; verslo tvarkyba; įstaigų veikla.

---

(111) **54874** *(151)* 2007 06 05
(210) *2006 0977* *(220)* *2006 05 18*
(181) *2016 05 18*
(732) HI-GEAR PRODUCTS INC, 14 Brent Drive, Hudson, MA 01749, US
(740) Gražina Pečiulienė, 38, P. Vileišio g. 24-71, LT-10301 Vilnius, LT
(540)

ER ENERGY RELEASE

(511)
35 reklama; verslo vadyba; verslo tvarkyba; įstaigų veikla.

(111) **54875** *(151)* 2007 06 05
(210) *2006 0978* *(220)* *2006 05 18*
(181) *2016 05 18*
(732) HI-GEAR PRODUCTS INC, 14 Brent Drive, Hudson, MA 01749, US
(740) Gražina Pečiulienė, 38, P. Vileišio g. 24-71, LT-10301 Vilnius, LT
(540)
DOCTORWAX
(511)
35 reklama; verslo vadyba; verslo tvarkyba; įstaigų veikla.

---

(111) **54876** *(151)* 2007 06 05
(210) *2006 0989* *(220)* *2006 05 19*
(181) *2016 05 19*
(732) AKCINĖ BENDROVĖ “ALITA”, Miškininkų g. 17, LT-62200 Alytus, LT
(740) Marija Lenkutienė, 6, Patentinių paslaugų centras, UAB, J.Basanavičiaus g. 11/1, LT-03108 Vilnius, LT
(540)
MEDEINĖ
(511)
33 svaigieji gėrimai (išskyrus alų).

---

(111) **54877** *(151)* 2007 06 05
(210) *2006 0991* *(220)* *2006 05 19*
(181) *2016 05 19*
(732) UAB “CENTROMERA”, Neries krantinė 18, LT-48401 Kaunas, LT
(740) Reda Žabolienė, 7, Advokatės Redos Žabolienės kontora METIDA, Gedimino pr. 45-6, LT-01109 Vilnius, LT
(540)
CM
(511)
36 draudimas; finansinės operacijos; piniginės operacijos; nekilnojamojo turto operacijos.

---

(111) **54878** *(151)* 2007 06 05
(210) *2006 1009* *(220)* *2006 05 22*
(181) *2016 05 22*
(732) K. VITKAUS KOMERCINĖ ĮMONĖ, Taikos pr. 29, LT-91145 Klaipėda, LT
(740) Reda Žabolienė, 7, Advokatės Redos Žabolienės kontora METIDA, Gedimino pr. 45-6, LT-01109 Vilnius, LT
(540)


(531) 26.4
(511)
35 reklama; verslo vadyba; verslo tvarkyba; įstaigų veikla.

---

(111) **54879** *(151)* 2007 06 05
(210) *2006 1327* *(220)* *2006 07 10*
(181) *2016 07 10*
(732) UAB “AG GROUP”, Savanorių pr. 192, LT-44151 Kaunas, LT
(740) Nijolė Viktorija Mickevičienė, 11, Panerių g. 79A, LT-48425 Kaunas, LT
(540)


(531) 27.5, 29.1
(591) mėlyna, balta.
(511)
35 reklama; verslo vadyba; verslo tvarkyba; įstaigų veikla; prekių sukaupimas (išskyrus vežimą) kitiems, teikiantis pirkėjams galimybę patogiai apžiūrėti ir įsigyti tų prekių.

---

(111) **54880** *(151)* 2007 06 05
(210) *2006 1328* *(220)* *2006 07 10*
(181) *2016 07 10*
(732) UAB “AG GROUP”, Savanorių pr. 192, LT-44151 Kaunas, LT
(740) Nijolė Viktorija Mickevičienė, 11, Panerių g. 79A, LT-48425 Kaunas, LT
(540)


(531) 27.5, 29.1
(591) mėlyna, balta.
(511)
35 reklama; verslo vadyba; verslo tvarkyba; įstaigų veikla; prekių sukaupimas (išskyrus vežimą) kitiems, teikiantis pirkėjams galimybę patogiai apžiūrėti ir įsigyti tų prekių.

---

(111) **54881** *(151)* 2007 06 05
(210) *2006 1331* *(220)* *2006 07 10*
(181) *2016 07 10*
(732) UAB “BATERIS”, Gabijos g.49-45, LT-06101 Vilnius, LT
(740) Marija Lenkutienė, 6, Patentinių paslaugų centras, UAB, J.Basanavičiaus g. 11/1, LT-03108 Vilnius, LT
(540)


(531) 24.15, 29.1
(591) juoda, melsvai žalia.
(511)
40 akumuliatorių laužo surinkimas ir perdirbimas; medžiagų apdirbimas ir apdorojimas; informacija apie medžiagų apdirbimą; atliekų apdorojimas (perdirbimas).

---

(111) **54882** *(151)* 2007 06 05
(210) *2006 1334* *(220)* *2006 07 10*
(181) *2016 07 10*
(732) AKCINĖ BENDROVĖ “STUMBRAS”, K. Būgos g. 7, LT-44328 Kaunas, LT
(740) Otilija Klimaitienė, 35, AAA Baltic Service Company, J. Jasinskio g. 16B, Biurų centras Victoria, LT-01112 Vilnius, LT

(540)



(531) 9.1, 24.1, 25.1, 29.1
(591) balta, juoda, raudona, pilka.
(511)
33 svaigieji gėrimai (išskyrus alų).

---

(111) **54883** *(151)* 2007 06 05
(210) *2006 1338* *(220)* *2006 07 10*
(181) *2016 07 10*
(732) WYETH, a Delaware Corporation, Five Giralda Farms, Madison, New Jersey 07940-0874, US
(740) Reda Žabolienė, 7, Advokatės Redos Žabolienės kontora METIDA, Gedimino pr. 45-6, LT-01109 Vilnius, LT
(540)

PREVENAR 13

(511)
5 vakcinos žmonėms.

---

(111) **54884** *(151)* 2007 06 05
(210) *2006 1352* *(220)* *2006 07 11*
(181) *2016 07 11*
(732) BRISTOL-MYERS SQUIBB COMPANY, a Delaware Corporation, 345 Park Avenue, New York, New York 10154, US
(740) Tatjana Sterlina, 37, UAB “Intels”, Naugarduko g. 32 / 2, LT-03225 Vilnius, LT
(540)

SPRYCEL

(531) 2.1, 27.3, 27.5
(511)
5 farmaciniai preparatai, skirti žmonėms (vėžio gydymui ir prevencijai).
(310)(320)(330) 78/813,186, 2006 02 13, US

---

(111) **54885** *(151)* 2007 06 05
(210) *2006 1358* *(220)* *2006 07 11*
(181) *2016 07 11*
(732) ANTANAS VIZBARAS, V. Grybo g. 2-15, LT-60125 Raseiniai, LT
DANUTĖ VIZBARIENĖ, V. Grybo g. 2-15, LT-60125 Raseiniai, LT
(740) Gražina Pečiulienė, 38, P. Vileišio g. 24-71, LT-10301 Vilnius, LT

(540)



(561) PLAMYA SVOBODY- BUDUSHCHEMU POKOLEHIYU
(531) 2.1, 4.1, 7.5, 28.5
(511)
41 švietimas, mokymas; pramogos; sportinė ir kultūrinė veikla; sąskrydžių, sambūrių, susitikimų, festivalių, stovyklų, fiestų, maratonų, žygių, švenčių, konkursų rengimas ir vedimas.

---

(111) **54886** *(151)* 2007 06 05
(210) *2006 1369* *(220)* *2006 07 14*
(181) *2016 07 14*
(732) UAB “PLUNGUPĖ”, Laisvės g. 5, LT-90154 Plungė, LT
(740) Marija Lenkutienė, 6, Patentinių paslaugų centras, UAB, J.Basanavičiaus g. 11/1, LT-03108 Vilnius, LT
(540)



(531) 9.1, 15.7, 25.3, 29.1
(591) tamsiai ruda, šviesiai ruda, balta.
(511)
35 biuro mašinų ir įrengimų nuoma, importo ir eksporto operacijos, verslo informacija, komercijos ar pramonės vadybos pagalba, personalo komplektavimas, verslo specialistų konsultacijos, mokesčių apskaičiavimas, reklaminės medžiagos nuoma, smulkių prekių pardavimo automatų nuoma, nuomonių tyrimas, parduotuvių vitrinų puošimas (tvarkymas), parodų ir mugių rengimas komercijos ar reklamos reikmėms, pavyzdžių platinimas, reklaminių skelbimų platinimas, prekių pardavimo skatinimas (kitiems), reklama, reklamos vietų nuoma, rinkos nagrinėjimas, prekių rodymas, savikainos analizė, skelbimų klijavimas, tiekimo paslaugos kitiems (prekių ir paslaugų pirkimas kitiems verslams), personalo vadybos konsultacijos, verslo operacijų įvertinimas, verslo vadybos konsultacijos, verslo vadybos pagalba, turgaus verslo vadybos pagalba, viešasis elektroninis reklamavimas kompiuterių tinkle, visuomenės informavimas; prekių sukaupimas (išskyrus vežimą) kitiems, teikiantis pirkėjams galimybę patogiai apžiūrėti ir įsigyti tų prekių.
36 nekilnojamojo turto nuoma, nekilnojamojo turto nuomos agentūros, nekilnojamojo turto tarpininkų veikla (nekilnojamojo turto makleriai), nekilnojamojo turto valdymas, nuompinigių rinkimas.

---

(111) **54887** *(151)* 2007 06 05
(210) *2006 1521* *(220)* *2006 08 08*
(181) *2016 08 08*

(732) UAB “GRANEX”, Raudondvario pl. 164A, LT-47173 Kaunas, LT
(740) Zita Grigienė, 36, Savanorių pr. 222A-46, LT-50196 Kaunas, LT
(540)

ZIPP Nature

(511)
29 mėsa, žuvis, paukštiena ir žvėriena; mėsos ekstraktai; konservuoti, džiovinti, virti ir kepti vaisiai ir daržovės; drebučiai, uogienės, kompotai; kiaušiniai, pienas ir pieno produktai; maistiniai aliejai ir riebalai.
30 kava, arbata, kakava, cukrus, ryžiai, tapijoka, sago kruopos, kavos pakaitalai; miltai ir grūdų produktai, duona, pyragas ir konditerijos gaminiai, ledai; medus, sirupas; mielės, kepimo milteliai; druska, garstyčios; actas, padažai; prieskoniai; ledas.

---

(111) **54888** *(151)* 2007 06 05
(210) *2006 1531* *(220)* *2006 08 09*
(181) *2016 08 09*
(732) AKCINĖ BENDROVĖ “ROKIŠKIO SŪRIS”, Pramonės g. 3, LT-42150 Rokiškis, LT
(740) Nijolė Viktorija Mickevičienė, 11, Panerių g. 79A, LT-48425 Kaunas, LT
(540)

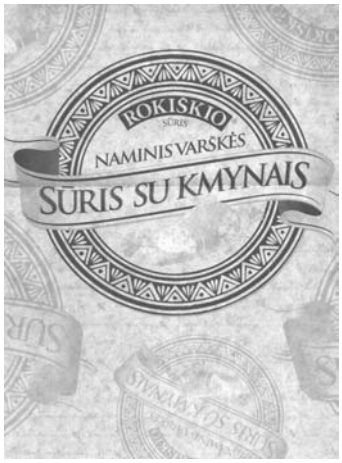

(526) NAMINIS VARŠKĖS SŪRIS SU KMYNAIS
(531) 8.3, 9.1, 25.1, 26.1, 29.1
(591) tamsiai raudona, rusvai žalsva, gelsva.
(511)
29 pienas ir pieno produktai; maistiniai riebalai.

---

(111) **54889** *(151)* 2007 06 05
(210) *2006 1100* *(220)* *2006 06 06*
(181) *2016 06 06*
(732) UAB “TURKIŠKOS VAIŠĖS”, P.Lukšio g.32, LT-08222 Vilnius, LT
(740) Reda Žabolienė, 7, Advokatės Redos Žabolienės kontora METIDA, Gedimino pr. 45-6, LT-01109 Vilnius, LT
(540)

DEKORO CENTRAS

(531) 26.11, 27.1, 29.1
(591) raudona, juoda.
(511)
35 reklama; verslo vadyba; verslo tvarkyba; įstaigų veikla.
37 statyba; taisymas (remontas); įtaisymo ir įrengimo paslaugos.
42 mokslo ir technologijų paslaugos ir su tuo susiję tyrimai ir projektavimas; pramoninės analizės ir tyrimų paslaugos; kompiuterių programinės ir aparatinės įrangos projektavimas ir tobulinimas; juridinės paslaugos.

---

(111) **54890** *(151)* 2007 06 05
(210) *2006 1263* *(220)* *2006 06 27*
(181) *2016 06 27*
(732) UAB “RESPUBLIKOS LEIDINIAI”, A.Smetonos g. 2, LT-01115 Vilnius, LT
(540)

RESPUBLIKOS ALUS

(526) ALUS
(511)
32 alus.

---

(111) **54891** *(151)* 2007 06 08
(210) *2005 1723* *(220)* *2005 09 30*
(181) *2015 09 30*
(732) TEO LT, AB, Savanorių pr. 28, LT-03501 Vilnius, LT
(740) Marija Lenkutienė, 6, Patentinių paslaugų centras, UAB, J.Basanavičiaus g. 11/1, LT-03108 Vilnius, LT
(540)

VOX

(511)
38 telekomunikacijos.

---

(111) **54892** *(151)* 2007 06 08
(210) *2006 0003* *(220)* *2004 05 01*
(181) *2014 05 01*
(732) DEUTSCHE TELEKOM AG, 140, Friedrich-Ebert-Allee, D-53113 Bonn, DE
(740) Reda Žabolienė, 7, Advokatės Redos Žabolienės kontora METIDA, Gedimino pr. 45-6, LT-01109 Vilnius, LT
(540)

Mediavision

(511)
9 elektriniai ir elektroniniai aparatai garso, vaizdo ar duomenų įrašymui, perdavimui, apdorojimui ir atkūrimui; kompiuteriu apdorojamos duomenų laikmenos; duomenų dorojimo įrenginiai ir kompiuteriai.
16 spaudiniai, būtent atspausdintos arba įspaustos kortos ir kortelės iš kartono ar plastiko; mokomoji ir mokymo medžiaga (išskyrus aparatūrą); biuro reikmenys (išskyrus baldus).
35 reklama ir verslo vadyba; duomenų, naujienų ir informacijos rinkimas kompiuterinėse duomenų bazėse.
37 telekomunikacijų sistemų įrengimas, priežiūra ir remontas.
38 telekomunikacijos; telekomunikacijų įrangos, ypač radijo ir televizijos eksploatavimas ir nuoma; prieigos prie visuotinio kompiuterių tinklo laiko nuoma, prieigos prie duomenų bazių parūpinimas.

42 kompiuterių programų rengimas; duomenų dorojimo įrangos ir kompiuterių nuoma; telekomunikacijų įrangos projektavimas ir planavimas.

---

(111) **54893** *(151)* 2007 06 08
(210) *2006 0044* *(220)* *2006 01 10*
(181) *2016 01 10*
(732) UAB “AAA MEDIA”, Rūdninkų g.18/2, LT-01135 Vilnius, LT
(740) Marius Jakulis Jason, 3, AAA Baltic Service Company, J. Jasinskio g. 16B, Biurų centras Victoria, LT-01112 Vilnius, LT
(540)

LToday

(511)
16 popierius, kartonas ir jų gaminiai, nepriskirti prie kitų klasių; spaudiniai; įrišimo medžiagos; fotonuotraukos; raštinės reikmenys; raštinės ir buitinės lipniosios medžiagos; dailininkų reikmenys; teptukai; rašomosios mašinėlės ir biuro reikmenys (išskyrus baldus); mokomoji medžiaga ir vaizdinės priemonės (išskyrus aparatūrą); plastikinės pakavimo medžiagos (nepriskirtos prie kitų klasių); šriftai; klišės.
41 švietimas, mokymas; pramogos; sportinė ir kultūrinė veikla.

---

(111) **54894** *(151)* 2007 06 08
(210) *2006 0212* *(220)* *2006 02 06*
(181) *2016 02 06*
(732) OY KARL FAZER AB, P.O.Box 44, FI-00101 Helsinki, FI
(740) Reda Žabolienė, 7, Advokatės Redos Žabolienės kontora METIDA, Gedimino pr. 45-6, LT-01109 Vilnius, LT
(540)



(531) 4.5, 27.5
(511)
30 kava, arbata, kakava, cukrus, ryžiai, tapijoka, sago kruopos, kavos pakaitalai; miltai ir grūdų produktai, duona, pyragas ir konditerijos gaminiai, ledai; medus, sirupas; mielės, kepimo milteliai; druska, garstyčios; actas, padažai; prieskoniai; ledas.
35 reklama; verslo vadyba; administracinis restoranų, užkandinių ir savitarnos restoranų valdymas; prekių pardavimo skatinimas (kitiems); rinkodara; pavyzdžių platinimas; parodų rengimas komercijos ar reklamos reikmėms; prekių sukaupimas (išskyrus vežimą kitiems), teikiantis pirkėjams galimybę apžiūrėti ir įsigyti tų prekių.
43 maisto ir gėrimų parūpinimas; restoranai, savitarnos restoranai; maitinimo parūpinimo paslaugos.

---

(111) **54895** *(151)* 2007 06 08
(210) *2006 0213* *(220)* *2006 02 06*
(181) *2016 02 06*
(732) OY KARL FAZER AB, P.O.Box 44, FI-00101 Helsinki, FI
(740) Reda Žabolienė, 7, Advokatės Redos Žabolienės kontora METIDA, Gedimino pr. 45-6, LT-01109 Vilnius, LT
(540)



(531) 4.5
(511)
30 kava, arbata, kakava, cukrus, ryžiai, tapijoka, sago kruopos, kavos pakaitalai; miltai ir grūdų produktai, duona, pyragas ir konditerijos gaminiai, ledai; medus, sirupas; mielės, kepimo milteliai; druska, garstyčios; actas, padažai; prieskoniai; ledas.
35 reklama; verslo vadyba; administracinis restoranų, užkandinių ir savitarnos restoranų valdymas; prekių pardavimo skatinimas (kitiems); rinkodara; pavyzdžių platinimas; parodų rengimas komercijos ar reklamos reikmėms; prekių sukaupimas (išskyrus vežimą kitiems), teikiantis pirkėjams galimybę apžiūrėti ir įsigyti tų prekių.
43 maisto ir gėrimų parūpinimas; restoranai, savitarnos restoranai; maitinimo parūpinimo paslaugos.

---

(111) **54896** *(151)* 2007 06 08
(210) *2006 0306* *(220)* *2006 02 21*
(181) *2016 02 21*
(732) MONSANTO TECHNOLOGY LLC, 800 North Lindbergh Boulevard, St. Louis, Missouri, US
(740) Marius Jakulis Jason, 3, AAA Baltic Service Company, J. Jasinskio g. 16B, Biurų centras Victoria, LT-01112 Vilnius, LT
(540)

RODEO

(511)
1 chemijos produktai, tarp jų natūralios kilmės, naudojami kaip veikliosios sudėtinės dalys arba gatavi produktai žemės ūkyje, sodininkystėje ir miškininkystėje; chemijos produktai dirvos valymui, produktų saugojimui bei laikymui (nepriskirti prie kitų klasių); trąšos; cheminiai preparatai, nuo augalų ligų; augalų augimo reguliavimo preparatai.
5 cheminiai preparatai, tarp jų natūralios kilmės, naudojami kaip veikliosios sudėtinės dalys arba gatavi produktai nuo buitinių (gyvūninių ir mikrobinių) kenkėjų; kenkėjų ir piktžolių naikinimo preparatai; preparatai nuo augalinės, grybelinės, gyvūninės ir mikrobinės kilmės parazitų bei kenkėjų; dezinfekavimo priemonės.

---

(111) **54897** *(151)* 2007 06 08
(210) *2006 0921* *(220)* *2006 05 10*
(181) *2016 05 10*
(732) UAB “EL STYLE”, Žygio g.18-6, LT-01001 Vilnius, LT
(740) Vilija Viešūnaitė, 56, Advokatų kontora Kalmatavičius, Petraitytė, Viešūnaitė ir partneriai “Relaw” Arklių g.22-2, Vilnius, LT
(540)

EL style

(511)
35 reklama; verslo vadyba; verslo tvarkyba; įstaigų veikla.

(111) **54898** *(151)* 2007 06 08
(210) *2006 0931* *(220)* *2006 05 11*
(181) *2016 05 11*
(732) MOGUNTIA AG, Steinenring 52, Postfach, CH-4011 Basel, CH
(740) Tatjana Sterlina, 37, UAB “Intels”, Naugarduko g. 32 / 2, LT-03225 Vilnius, LT
(540)

MAICON

(511)
29 mėsa, žuvis, paukštiena ir žvėriena; mėsos ekstraktai; konservuoti, džiovinti, virti ir kepti vaisiai ir daržovės; drebučiai, uogienės, kompotai; kiaušiniai, pienas ir pieno produktai; maistiniai aliejai ir riebalai.
30 kava, arbata, kakava, cukrus, ryžiai, tapijoka, sago kruopos, kavos pakaitalai; miltai ir grūdų produktai, duona, pyragas ir konditerijos gaminiai, ledai; medus, sirupas; mielės, kepimo milteliai; druska, garstyčios; actas, padažai; prieskoniai; ledas.
31 žemės ūkio, sodo, miško produktai, nepriskirti prie kitų klasių, ir grūdai; gyvi gyvūnai; švieži vaisiai ir daržovės; sėklos, natūralūs augalai ir gėlės; pašarai, salyklas.

---

(111) **54899** *(151)* 2007 06 08
(210) *2006 1101* *(220)* *2006 06 06*
(181) *2016 06 06*
(732) UAB “AUTODUJOS IR PARTNERIAI”, Švitrigailos g.40A, LT-03209 Vilnius, LT
(740) Tatjana Sterlina, 37, UAB “Intels”, Naugarduko g. 32 / 2, LT-03225 Vilnius, LT
(540)

ADS

(531) 27.5
(511)
37 antikorozinis apdorojimas; antikorozinis transporto priemonių apdorojimas; sudilusių ar iš dalies išardytų mašinų ir mechanizmų atnaujinimas; sudilusių ar iš dalies išardytų variklių atnaujinimas; padangų vulkanizavimas (taisymas); padangų protektorių atnaujinimas; transporto priemonių techninės priežiūros stotys; transporto priemonių plovimas; transporto priemonių poliravimas; transporto priemonių taisymas; transporto priemonių techninė priežiūra; automobilių techninė priežiūra ir taisymas, įskaitant automobilių dujinių sistemų įtaisymą ir taisymą; transporto priemonių tepimas; transporto priemonių valymas.

---

(111) **54900** *(151)* 2007 06 08
(210) *2006 1106* *(220)* *2006 06 07*
(181) *2016 06 07*
(732) UAB KELIONIŲ CENTRAS “FILARETAI TRAVEL”, M.Daukšos g.2-30, LT-02101 Vilnius, LT
(540)



(526) Keliavimas.lt
(531) 2.7, 27.5, 29.1
(591) tamsiai mėlyna, juoda, balta, šviesiai geltona, ruda.
(511)
39 vežimas; kelionių rengimas; autobusų transportas; automobilių nuoma; automobilių transportas; turistinės ekskursijos; jūrų kelionių rengimas; oro transportas; transporto priemonių, stogo bagažinių nuoma; keliautojų lydėjimas; keltų transportas; kelionių užsakymas; keleivių vežiojimas; jūrų transportas; informacija apie vežimą; geležinkelių transportas; transporto tarpininkavimas; turistų lydėjimas; turistų vežiojimas; turizmo biurai; upių transportas; kelionių ir vežimo užsakymas; samdomo vairuotojo paslaugos; vandens transportas; vežimo priemonių nuoma; vežiojimų užsakymas; vietų užsakymas (kelionėms); paslaugos, susijusios su transporto priemonių nuoma; krovinių vežimo tarpininkavimas; turizmo biurų informacija apie transporto tarifus, tvarkaraščius ir vežimo būdus.

---

(111) **54901** *(151)* 2007 06 08
(210) *2006 1256* *(220)* *2006 06 23*
(181) *2016 06 23*
(732) ARNOLDAS VIELAVIČIUS, Kryžiokų g.510, LT-01001 Vilnius, LT
(740) Aušra Pakėnienė, 50, AAA Baltic Service Company, J. Jasinskio g. 16B Biurų centras Victoria, LT-01112 Vilnius, LT
(540)

PERSONA OPTIMA
Jūsų personalo skyrius

(531) 27.5, 29.1
(591) juoda, raudona.
(511)
35 reklama; verslo vadyba; verslo tvarkyba; įstaigų veikla.
41 švietimas, mokymas; pramogos; sportinė ir kultūrinė veikla.

---

(111) **54902** *(151)* 2007 06 08
(210) *2006 1257* *(220)* *2006 06 23*
(181) *2016 06 23*
(732) UAB “ČILIJA”, Nemenčinės pl. 33, LT-10105 Vilnius, LT
(740) Otilija Klimaitienė, 35, AAA Baltic Service Company, J. Jasinskio g. 16B, Biurų centras Victoria, LT-01112 Vilnius, LT
(540)

ČILI. NORISI SAVAIME.

(511)
43 maisto ir gėrimų parūpinimo paslaugos; kavinės, restoranai, kavos barai, užkandinės, valgyklos, savitarnos restoranai, picerijos.

---

(111) **54903** *(151)* 2007 06 08
(210) *2006 1262* *(220)* *2006 06 27*
(181) *2016 06 27*
(732) DIAGEO NORTH AMERICA, INC, a Connecticut Corporation, 801 Main Avenue, Norwalk, Connecticut 06851, US
(740) Tatjana Sterlina, 37, UAB “Intels”, Naugarduko g. 32 / 2, LT-03225 Vilnius, LT

(540)



(531) 25.3, 27.5
(511)
33 svaigieji gėrimai (išskyrus alų).

(111) **54904** (151) 2007 06 08
(210) *2006 1267* (220) *2006 06 28*
(181) *2016 06 28*
(732) UAB “BIRŠTONO MINERALINIAI VANDENYS” IR KO, B.Sruogos g.7, LT-59209 Birštonas, LT
(740) Otilija Klimaitienė, 35, AAA Baltic Service Company, J. Jasinskio g. 16B, Biurų centras Victoria, LT-01112 Vilnius, LT
(540)

GYVENK SVEIKAI

(511)
32 alus; mineralinis ir gazuotas vanduo, kiti gaivieji gėrimai; vaisių gėrimai ir vaisių sultys; sirupai ir kiti gėrimų gaminimo mišiniai.

(111) **54905** (151) 2007 06 08
(210) *2006 1280* (220) *2006 06 30*
(181) *2016 06 30*
(732) THE AFFILIATE “IMAGE HOLDING” OF THE JSC “IMAGE HOLDING APS”, Pervomayskaya street 2B, 70420 v.Novoe Zaporozhye, Zaporozhye region, Zaporozhian district, UA
(740) Reda Žabolienė, 7, Advokatės Redos Žabolienės kontora METIDA, Gedimino pr. 45-6, LT-01109 Vilnius, LT
(540)

ХОРТИЦА

(561) KHORTYTSA
(531) 28.5
(511)
32 alus; mineralinis ir gazuotas vanduo, kiti gaivieji gėrimai; vaisių gėrimai ir vaisių sultys; sirupai ir kiti gėrimų gaminimo mišiniai.
33 svaigieji gėrimai (išskyrus alų).

(111) **54906** (151) 2007 06 08
(210) *2006 1281* (220) *2006 06 30*
(181) *2016 06 30*
(732) THE AFFILIATE “IMAGE HOLDING” OF THE JSC “IMAGE HOLDING APS”, Pervomayskaya street 2B, 70420 v.Novoe Zaporozhye, Zaporozhye region, Zaporozhian district, UA
(740) Reda Žabolienė, 7, Advokatės Redos Žabolienės kontora METIDA, Gedimino pr. 45-6, LT-01109 Vilnius, LT
(540)

BLAGOV

(511)
32 alus; mineralinis ir gazuotas vanduo, kiti gaivieji gėrimai; vaisių gėrimai ir vaisių sultys; sirupai ir kiti gėrimų gaminimo mišiniai.
33 svaigieji gėrimai (išskyrus alų).

(111) **54907** (151) 2007 06 08
(210) *2006 1282* (220) *2006 06 30*
(181) *2016 06 30*
(732) THE AFFILIATE “IMAGE HOLDING” OF THE JSC “IMAGE HOLDING APS”, Pervomayskaya street 2B, 70420 v.Novoe Zaporozhye, Zaporozhye region, Zaporozhian district, UA
(740) Reda Žabolienė, 7, Advokatės Redos Žabolienės kontora METIDA, Gedimino pr. 45-6, LT-01109 Vilnius, LT
(540)

БЛАГОВ

(561) BLAGOV
(531) 28.5
(511)
32 alus; mineralinis ir gazuotas vanduo, kiti gaivieji gėrimai; vaisių gėrimai ir vaisių sultys; sirupai ir kiti gėrimų gaminimo mišiniai.
33 svaigieji gėrimai (išskyrus alų).

(111) **54908** (151) 2007 06 08
(210) *2006 1283* (220) *2006 06 30*
(181) *2016 06 30*
(732) THE AFFILIATE “IMAGE HOLDING” OF THE JSC “IMAGE HOLDING APS”, Pervomayskaya street 2B, 70420 v.Novoe Zaporozhye, Zaporozhye region, Zaporozhian district, UA
(740) Reda Žabolienė, 7, Advokatės Redos Žabolienės kontora METIDA, Gedimino pr. 45-6, LT-01109 Vilnius, LT
(540)

MEDOVUKHA

(511)
32 alus; mineralinis ir gazuotas vanduo, kiti gaivieji gėrimai; vaisių gėrimai ir vaisių sultys; sirupai ir kiti gėrimų gaminimo mišiniai.
33 svaigieji gėrimai (išskyrus alų).

(111) **54909** (151) 2007 06 08
(210) *2006 1284* (220) *2006 06 30*
(181) *2016 06 30*
(732) THE AFFILIATE “IMAGE HOLDING” OF THE JSC “IMAGE HOLDING APS”, Pervomayskaya street 2B, 70420 v.Novoe Zaporozhye, Zaporozhye region, Zaporozhian district, UA
(740) Reda Žabolienė, 7, Advokatės Redos Žabolienės kontora METIDA, Gedimino pr. 45-6, LT-01109 Vilnius, LT
(540)

МЕДОВУХА

(561) MEDOVUKHA
(531) 28.5
(511)
32 alus; mineralinis ir gazuotas vanduo, kiti gaivieji gėrimai; vaisių gėrimai ir vaisių sultys; sirupai ir kiti gėrimų gaminimo mišiniai.
33 svaigieji gėrimai (išskyrus alų).

(111) **54910** *(151)* 2007 06 08
(210) *2006 1576* *(220)* *2006 08 21*
(181) *2016 08 21*
(732) UAB “TELE-3”, Nemenčinės pl. 4, LT-10102 Vilnius, LT
(740) Marija Lenkutienė, 6, Patentinių paslaugų centras, UAB, J.Basanavičiaus g. 11/1, LT-03108 Vilnius, LT
(540)

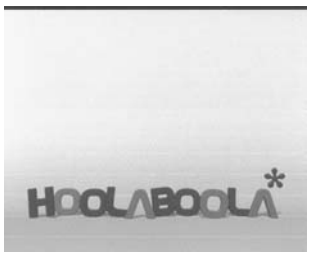

(531) 5.5, 26.4, 29.1
(591) geltona, oranžinė, violetinė, žydra, mėlyna.
(511)
41 fotoreportažų rengimas; videofilmų gamyba; kino filmų kūrimas (gaminimas); pramogų ar mokomųjų konkursų rengimas; pramoginių rodinių (šou) kūrimas ir rengimas; televizijos programų kūrimas ir rengimas; tiesioginių laidų rengimas; pasilinksminimai; pramogos; pobūvių rengimas; reporterių paslaugos; scenaristų paslaugos; tekstų skelbimas (išskyrus reklaminius); televizijos pramoginės laidos.

---

(111) **54911** *(151)* 2007 06 08
(210) *2006 1279* *(220)* *2006 06 30*
(181) *2016 06 30*
(732) THE AFFILIATE “IMAGE HOLDING” OF THE JSC “IMAGE HOLDING APS”, Pervomayskaya street 2B, 70420 v.Novoe Zaporozhye, Zaporozhye region, Zaporozhian district, UA
(740) Reda Žabolienė, 7, Advokatės Redos Žabolienės kontora METIDA, Gedimino pr. 45-6, LT-01109 Vilnius, LT
(540)

KHORTYTSA

(511)
32 alus; mineralinis ir gazuotas vanduo, kiti gaivieji gėrimai; vaisių gėrimai ir vaisių sultys; sirupai ir kiti gėrimų gaminimo mišiniai.
33 svaigieji gėrimai (išskyrus alų).

---

(111) **54912** *(151)* 2007 06 15
(210) *2005 0717* *(220)* *2005 04 27*
(181) *2015 04 27*
(732) DR. AUGUST OETKER NAHRUNGSMITTEL KG, Lutterstrasse 14, 33617 Bielefeld, DE
(740) Reda Žabolienė, 7, Advokatės Redos Žabolienės kontora METIDA, Gedimino pr. 45-6, LT-01109 Vilnius, LT
(540)

Kokybė - geriausias sėkmės receptas!

(511)
1 cukraus pakaitalai, citrinų rūgštis (pramonės reikmėms).
5 dietiniai maisto produktai (medicinos reikmėms), būtent: vaisių preparatai (koncentruotų vaisių sulčių, vaisių, pektino ar kitų rišamųjų medžiagų pagrindu), skirti kremų, varškės kremų, pudingų, jogurtinių kremų, pieno kremų gamybai; dietiniai desertai medicinos reikmėms, būtent: pudingai, jogurtiniai kremai, vaisių kremai, varškės kremai, grietinėlės ir pieno kremai; sausieji mišiniai, skirti dietinių varškės desertų gamybai; vaistinės konditerijos gaminiai, būtent: dietinių pyragėlių ir pyragų kepimo preparatai, dietiniai glajai, dietinė tešla ir dietiniai įdarai, dietiniai kepimo mišiniai, būtent: sausi mišiniai, skirti dietinių pudingų, kreminių desertų, plaktos grietinėlės desertų, želė desertų, orinių desertinių kremų ir kitų dietinių desertų gamybai; dietinių pyragaičių pusgaminiai, būtent sausi mišinėliai; žoliniai vaistai; vaistinės konditerijos gaminiai, būtent: dietiniai pyragai, šokoladas, dietiniai šokolado gaminiai; dietiniai, medicinos reikmėms skirti riešutų branduoliai, cukruoti žemės riešutai, palmių riešutai, pistacijos, migdolai ir kišjų riešutai, skrudintos sojos pupelės, cukruotos razinos, smulkios besėklės razinos, dietiniai traškučiai, kukurūzų spragėsiai, kukurūzų dribsniai ir kitų javų dribsniai iš grūdų krakmolo ir miltų, ir gyvulinių baltymų, užkandžiai, dietiniai riešutiniai aptepai, dietiniai aptepai (pagaminti augalinių riebalų, saldiklių, medaus, pieno produktų, krakmolo sirupo, nugos, vaisių, vaisių ekstraktų pagrindu) su skaldytais ar neskaldytais riešutais, žemės riešutais, sojos pupelėmis, kakava, kakavos ekstraktais, vitaminais, lecitinu, kukurūzais ir kitomis aromatinėmis medžiagomis; dietiniai pyragai, krekeriai ir pikantiški sausainiai, dietiniai grūdų produktai, paruošti smulkinant, skrudinant ar kepinant grūdus; plytelių pavidalo grūdų produktai su medaus, kakavos, ir/ar vaisių, ir/ar šokolado, ir/ar riešutų priedais bei cukruoti; dietiniai javainiai (dribsniai su priedais), dietiniai maisto mišiniai, pagaminti grūdų dribsnių ir džiovintų vaisių pagrindu; dietiniai kepinių kremai (skysti ar tepami); vaisių ir daržovių preparatai, tarp jų džiovinti, konservuoti ar šaldyti; dietinės sriubos ir dietiniai sriubų ruošiniai, tarp jų džiovinti, konservuoti ir šaldyti; dietinės vaisių sriubos bei jų priedai; dietiniai padažai ir padažų preparatai, dietiniai salotų padažai, taip pat džiovintos, konservuotos ir šaldytos aukščiau paminėtos prekės; dietiniai bulvių padažai (džiovinti, konservuoti ir šaldyti), dietiniai bulviniai virtinukai, bulvių šiaudeliai, dietiniai bulviniai dribsniai bei traškučiai (skrudinti ir/arba neskrudinti); dietinių bulvinių virtinukų gaminimo milteliai; dietiniai koldūnai, vegetariški pyragėliai, dietiniai tešlainiai su įdaru, dietiniai tešlos ir makaronų gaminiai; dietiniai ledai; šaldytas ir paruoštas naudojimui dietinis maistas (medicinos reikmėms) iš mėsos, mėsos ir žuvies produktų, paruoštos žuvies ir jūros gėrybių, laukinių paukščių ir žvėrių mėsos, paukštienos; dietiniai užkandžiai iš grūdų, daržovių, vaisių, tešlos, bulvių, ryžių, ankštinių augalų; paruošti dietiniai ankštinių augalų produktai, tarp jų konservuotos ar šaldytos aukščiau paminėtos prekės; dietinių pudingų, želė ir kremų sausieji mišiniai (milteliai), dietiniai glajai, dietinių padažų milteliai, tarp jų padažų milteliai salotoms; saldžių ir rūgščių dietinių sriubų milteliai, sausieji mišiniai (dietiniams kremams), dietinių varškės pyragų gaminimo preparatai, krakmolas (dietos arba farmacijos reikmėms), kepinių sausieji kremų mišiniai (skirti dietoms); tirštinančios maisto medžiagos ir želatina (medicinos reikmėms), dietiniai varškės desertai, kremai, dietiniai sūrai ir varškė; invertuoto cukraus kremas, dietinis marmeladas ir uo-

gienė, dietinis tepamas kremas, dietinis tepamas kremas su prieskoniniais augalais ir prieskoniais, dietinis jogurtas, dietinis jogurtas su vaisiais; dietinis drebučių cukrus, dietinių drebučių preparatų sausieji mišiniai, vaistinės ar dietinės arbatos milteliai, tarp jų tirpūs arbatos milteliai, šaltos arbatos milteliai; pektinas, alginatai, agaras (dumblių drebučiai), fermentuotas ir nefermentuotas dietinių kepinių kremas, ypač iš augalinių riebalų ir pieno komponentų; desertų gaminimo dietiniai kremai; visos aukščiau išvardintos prekės yra tik dietiniai produktai, skirti medicinos reikmėms.

16 knygos, periodiniai leidiniai, laikraščiai.

29 vaisių preparatai (koncentruotų vaisių sulčių, vaisių ir pektino, ar kitų rišamųjų medžiagų pagrindu), skirti kremų, varškės kremų, pudingų, jogurtinių kremų, pieno kremų gamybai; desertai, būtent: pudingai, jogurtiniai kremai, vaisių kremai, varškės kremai, grietinėlės ir pieno kremai, desertų padažai; milteliai su aromatinėmis medžiagomis, tirštinimo medžiagomis ir saldikliais, skirti varškės desertų gamybai; sausi mišiniai, skirti pudingų ir želė desertų gamybai; skrudinti riešutų branduoliai, žemės riešutai, palmių riešutai, pistacijos, migdolai ir kišjų riešutai; skrudintos sojos pupelės, traškučiai, riešutiniai aptepai, aptepai, pagaminti iš augalinių riebalų ir/ar pieno produktų, su skaldytais ir/ar neskaldytais riešutais, ir/ar žemės riešutais, ir/ar sojos pupelėmis, ir/ar vitaminais, ir/ar lecitinu, ir/ar kitomis aromatinėmis medžiagomis; vaisių ir daržovių preparatai, džiovinti, konservuoti ar šaldyti vaisių ir daržovių preparatai; sriubos ir sriubų preparatai, tarp jų sausos, konservuotos ir šaldytos sriubos bei sriubų preparatai; vaisių sriubos ir sriubų priedai; bulviniai virtinukai ir koldūnai; bulvių šiaudeliai, maistiniai bulvių dribsniai, skrudinti ir neskrudinti bulvių traškučiai; sausi mišiniai bulviniams virtiniams ar koldūnams gaminti; šaldytas maistas ir paruoštas naudojimui maistas iš mėsos, žuvies, jūros gėrybių; laukinių paukščių ir žvėrių mėsa, paukštiena; daržovės, vaisiai, vaisių ir daržovių mišiniai, kimštos daržovės ir/ar vaisiai, ir/ar bulvės; konservuotos ar šaldytos aukščiau paminėtos prekės; sausi drebučių pudingų mišiniai, saldžių ir rūgščių sriubų sausieji mišiniai, maistinės tirštinimo medžiagos, maistinė želatina, skysti valgomieji riebalai ir emulsinės medžiagos, skirtos kepiniams, šaldytiems vaisiams ir daržovėms, šaldytai žuviai, šaldytiems bulvių koldūnams ar virtiniams, šaldytoms keptoms bulvėms gaminti; kepinių aliejus, varškės desertai, paruošti kremai, šviežias sūris ir varškė; marmeladas ir uogienė, kremas, tepamas kremas, tepamas kremas su prieskoniais ir prieskoninėmis žolelėmis, jogurtas, jogurtas su vaisias, miltelių pavidalo tirštinimo preparatai, pektinas, sūris; maisto produktai su džiovintais vaisiais, su apelsinų ir citrinų žievelėmis; vaisiniai drebučių produktai, būtent: vaisiniai drebučių sausieji mišiniai, skystas, pastos ar miltelių pavidalo pektinas, alginatai, agaras (dumblių drebučiai), saldžiavaisio pupmedžio sėklų tirštikiai ir daržovių želė; konservuoti vaisiai ir daržovės, žuvies, mėsos ir vaisių drebučiai, vaisių ekstraktai, fermentuotas ir nefermentuotas kepinių kremas (augalinių riebalų ir pieno produktų pagrindu); grietinėlė (desertų gamybai); atšaldyti ar užšaldyti aukščiau išvardyti produktai, turintys mažiau kalorijų ir karbohidratų ir tinkami dietoms.

30 desertai, būtent: pudingai, desertų padažai, sausieji mišiniai, skirti padažų gamybai; pyragų ir tortų kepimo mišiniai, glajai, priedai, skirti tortų gamybai, tortų įdarų tirštikliai, tortų ir pyragų pagrindų standinimo preparatai; kepimo mišiniai; sausieji mišiniai, skirti pudingų, kreminių desertų, plaktos grietinėlės desertų, orinių desertinių kremų ir kitų saldžių desertų gamybai; tešlos pusgaminių mišiniai, su kiaušinių ir/ar pieno priedais; aštrūs prieskoniai, vaistinės žolelės (prieskoniai), pagardai (prieskoniai), prieskoninė druska ir kvapnieji prieskoniai (skysti ar kieti); pyragaičiai ir konditerijos gaminiai, šokoladas ir šokolado gaminiai, cukrumi dengti riešutų branduoliai, žemės riešutai, palmių branduoliai, pistacijos, migdolai ir kišjų riešutai; cukruotos razinos, cukrumi dengtos smulkios besėklės razinos, kukurūzų spragėsiai, kukurūzų dribsniai ir kitų javų dribsniai, užkandžiai iš grūdų krakmolo ir miltų, ir gyvulinių baltymų; aptepai (cukraus ir/ar medaus, ir/ar krakmolo sirupo, ir/ar nugos, ir/ar kakavos, ir/ar kakavos ekstraktų, ir/ar vitaminų, ir/ar lecitino, ir/ar kukurūzų, ir aromatinių medžiagų pagrindu); miltinės tešlos gaminiai, krekeriai (užkandžių sausainiai) ir aštrūs sausainiai; maistiniai grūdų produktai, pagaminti išpučiant, skrudinant ar kepinant grūdus; paruoštas maistas iš grūdų, įskaitant plytelių formos grūdų produktus su cukraus ir/ar medaus, ir/ar kakavos, ir/ar vaisių, ir/ar šokolado, ir/ar riešutų priedais; javainiai (dribsniai su priedais), maisto produktų mišiniai iš grūdų dribsnių ir džiovintų vaisių; skysti ar tepami kepinių kremai; sriubų priedai; padažai ir padažų preparatai, salotų padažai, tarp jų sausi, konservuoti ir šaldyti; mėsėčiai (koldūnai), vegetariški trapios tešlos pyragėliai, kepti tešlainiai su įdaru, įdarų tirštinimo medžiagos; miltinės tešlos ir makaronų patiekalai; ledas, šaldytas ir paruoštas maistas, būtent grūdų produktai, miltinės tešlos produktai, tešlos produktai su įdaru ir/ar prieskoniais, ir/ar padažais, ryžiais, ankštiniais augalais; konservuotos ar šaldytos aukščiau išvardytos prekės; glajus, padažų milteliai, salotų padažų milteliai; kremų sausieji mišiniai, kepimo milteliai, kepinių mielės, vanilinis cukrus, varškės pyragų gaminimo preparatai, būtent augalinių tirštinančių ir stingdančių medžiagų preparatai su aromatinėmis ir/ar spalvą suteikiančiomis medžiagomis; aromatinės medžiagos ir esencijos maistui, išskyrus eterinius aliejus; plaktos grietinėlės tirštikliai, sausieji kremų mišiniai tortams, maistinis krakmolas, valgomųjų ledų milteliai, konservavimo medžiagos, maisto produktų konservantai, sodos bikarbonatas, medus, invertuoto cukraus kremas, konservavimo cukrus, arbatos milteliai, tirpūs arbatos milteliai, šaltos arbatos milteliai; picos; maistinės standinančios ir konservavimo medžiagos; atšaldytos ir užšaldytos aukščiau išvardintos prekės ir prekės, turinčios mažiau kalorijų ar karbohidratų ir naudojamos dietoms.

32 kristalų ar miltelių pavidalo sirupai ir kiti preparatai, skirti bealkoholinių gėrimų gamybai (priskirti prie 32 klasės); vaisių sultys, įskaitant koncentruotas vaisių sultis.

---

(111) **54913** *(151)* 2007 06 15
(210) *2005 1993* *(220)* *2005 11 14*
(181) *2015 11 14*

(732) UAB “ŠEIMOS MEDICINOS KLINIKA”, Antakalnio g.38, LT-01001 Vilnius, LT

(540)



(531) 24.17, 29.1
(591) tamsiai žalia, šviesiai žalia.
(511)
44 medicinos paslaugos.

---

(111) **54914** *(151)* 2007 06 15
(210) *2005 2001* *(220)* *2005 11 15*
(181) *2015 11 15*
(732) UAB “ŠEIMOS MEDICINOS KLINIKA”, Antakalnio g.38, LT-01001 Vilnius, LT
(540)



(531) 24.17, 29.1
(591) tamsiai žalia, šviesiai žalia.
(511)
44 medicinos paslaugos.

---

(111) **54915** *(151)* 2007 06 15
(210) *2006 0065* *(220)* *2006 01 13*
(181) *2016 01 13*
(732) UAB “ORGREITA”, Ukmergės g.315C, LT-01001 Vilnius, LT
(540)



(531) 27.5, 29.1
(591) juoda, geltona.
(511)
12 sausumos transporto priemonės, transporto priemonių amortizacinės spyruoklės, automobilių amortizatoriai, transporto priemonių stabdžių antdėklai; transporto priemonių apmušalai, ašys, atbulinės eigos signaliniai įtaisai, bagažinės, bagažo tinkleliai; transporto priemonių ratų balansavimo svareliai, automobilių buferiai, transporto priemonių degalų bakų dangteliai, transporto priemonių saugos diržai, transporto priemonių durys, elektrinės transporto priemonės, furgonai, transporto priemonių sėdynių galvų atlošai, transporto priemonių miegamieji gultai; transporto priemonių hidraulinės sistemos, jungiamosios trauklės, karteriai, kėbulai, kesonai, laipteliai, langai; transporto priemonių įtaisai nuo akinimo ir nuo vagysčių, transporto priemonių signalizacija nuo vagysčių, transporto priemonės su oro pagalvėmis, transporto priemonių oro siurbliai, transporto priemonių padangos ir padangų įtaisai nuo slydimo; transporto priemonių pakabos spyruoklės, pakabų amortizatoriai; antžeminių transporto priemonių pavaros, pavarų dėžės, pavarų grandinės, pavarų varikliai, pavarų velenai; transporto priemonių posūkių rodikliai, priekabos (transporto priemonės), transporto priemonių padangų priešslydžio įtaisai; transporto priemonių prikabinimo įtaisai, purvasaugiai, ratai, ratlankiai, ratų padangos, ratų stebulės; transporto priemonių vežimėlių ratukai, transporto priemonių posūkių rodikliai, antžeminių transporto priemonių sankabos, transporto priemonių saugiosios vaikų sėdynės, transporto priemonių sėdynių saugos įranga; transporto priemonių sėdynės, sėdynių apvalkalai, stabdžių segmentai, sirenos, stabdžiai, stabdžių trinkelės; transporto priemonių ratų stipinai, transporto priemonių torsionų strypai, šaldytuvai (transporto priemonės), transporto priemonių šasi, transporto priemonių apdangalai, transporto priemonių gaubtai, antžeminių transporto priemonių jungiamosios trauklės, transporto priemonių prietaisų skydeliai, transporto priemonių variklių antvožai, transporto priemonių stabdžių trinkelės, transporto priemonių sėdynių užvalkalai, transporto priemonių vairaračiai, vandens transporto priemonės, antžeminių transporto priemonių varikliai, važiuoklės, transporto priemonių padangų ventiliai, transporto priemonių vikšrai.
39 automobilių nuoma, automobilių transportas, baldų vežimas, saugus vertybių gabenimas, prekių saugojimas, prekių sandėliavimas, prekių pristatymas, perkraustymo paslaugos, transporto priemonių stogo bagažinių nuoma, krovinių vežimas automobilių transportu, keleivių vežiojimas, siuntinių pristatymas, transporto priemonių nuoma, transporto priemonių (sugedusių) vilkimas, vairuotojo paslaugos, vežimas.

---

(111) **54916** *(151)* 2007 06 15
(210) *2006 0294* *(220)* *2006 02 20*
(181) *2016 02 20*
(732) UAB “ETMONAI”, Etmonų g.6, LT-01129 Vilnius, LT
(740) Reda Žabolienė, 7, Advokatės Redos Žabolienės kontora METIDA, Gedimino pr. 45-6, LT-01109 Vilnius, LT
(540)



(531) 26.3, 27.1, 27.5
(511)
41 pramogos, sportinė ir kultūrinė veikla, diskotekų paslaugos, informacija apie poilsio ir pramogų renginius, klubų paslaugos, lošimo namų paslaugos, naktiniai klubai, pasilinksminimai, pobūvių rengimas.
43 aprūpinimas maistu ir gėrimais, aprūpinimas maisto produktais, barų paslaugos, kavinės, kavos barai, restoranai, užkandinės, valgyklos.

---

(111) **54917** *(151)* 2007 06 15
(210) *2006 0670* *(220)* *2006 04 05*
(181) *2016 04 05*
(732) UAB “AAA MEDIA”, Didžioji g.11-16, LT-01128 Vilnius, LT
(740) Marius Jakulis Jason, 3, AAA Baltic Service Company, J. Jasinskio g. 16B, Biurų centras Victoria, LT-01112 Vilnius, LT

(540)



(531) 7.1, 25.1, 27.5
(511)
16 popierius, kartonas ir jų gaminiai, nepriskirti prie kitų klasių; spaudiniai; įrišimo medžiagos; fotonuotraukos; raštinės reikmenys; raštinės ir buitinės lipniosios medžiagos; dailininkų reikmenys; teptukai; rašomosios mašinėlės ir biuro reikmenys (išskyrus baldus); mokomoji medžiaga ir vaizdinės priemonės (išskyrus aparatūrą); plastikinės pakavimo medžiagos (nepriskirtos prie kitų klasių); šriftai; klišės.
41 švietimas, mokymas; pramogos; sportinė ir kultūrinė veikla.
(523) Lithuania

---

(111) **54918** *(151)* 2007 06 15
(210) *2006 0990* *(220)* *2006 05 19*
(181) *2016 05 19*
(732) UAB “BIOMEDICINOS TYRIMŲ CENTRAS”, A. J. Povilaičio g. 8, LT-04338 Vilnius, LT
(740) Reda Žabolienė, 7, Advokatės Redos Žabolienės kontora METIDA, Gedimino pr. 45-6, LT-01109 Vilnius, LT
(540)



(531) 1.15, 26.4, 29.1
(591) tamsiai mėlyna, mėlyna, raudona, balta.
(511)
44 medicinos paslaugos, žmonių higieninė ir grožio priežiūra.

---

(111) **54919** *(151)* 2007 06 15
(210) *2006 1326* *(220)* *2006 07 10*
(181) *2016 07 10*
(732) UAB “DŽESKLAUDA”, Jundeliškių k., LT-59450 Birštono sav., LT
(740) Gvidas Urbonas, 57, K. Donelaičio g. 33-101, LT-44240 Kaunas, LT
(540)

SOFIJOS REZIDENCIJA

(511)
43 aprūpinimas maistu ir gėrimais, barų paslaugos, kavinės, kavos barai, laikino būsto parūpinimas, moteliai, restoranai, trumpa patalpų nuoma, turizmo bazės, užkandinės, valgyklos, viešbučiai, viešbučių rezervavimas.

---

(111) **54920** *(151)* 2007 06 15
(210) *2006 1340* *(220)* *2006 07 11*
(181) *2016 07 11*
(732) A. PLYTNYKIENĖS FIRMA “AUKSO GIJA”, V. Krėvės pr. 106G, LT-50380 Kaunas, LT
(740) Aldona Pacevičienė, 21, A.Mickevičiaus g. 29-6, LT-44245 Kaunas, LT
(540)



(531) 27.5, 29.1
(591) geltona, mėlyna.
(511)
14 brangieji metalai ir jų lydiniai, brangiųjų metalų arba jais padengti dirbiniai, nepriskirti prie kitų klasių; juvelyriniai dirbiniai, brangakmeniai; laikrodžiai ir laikmačiai.
35 reklama; verslo vadyba; verslo tvarkyba; įstaigų veikla; prekių sukaupimas (išskyrus vežimą) kitiems, teikiantis pirkėjams galimybę patogiai apžiūrėti ir įsigyti tų prekių.

---

(111) **54921** *(151)* 2007 06 15
(210) *2006 1353* *(220)* *2006 07 11*
(181) *2016 07 11*
(732) UAB “VILPRA”, Kalvarijų g.131, LT-08221 Vilnius, LT
(540)



(531) 1.15, 27.5
(511)
11 apšvietimo, šildymo, garų gamybos, valgio virimo, šaldymo, džiovinimo, vėdinimo, vandens tiekimo ir sanitariniai įrenginiai.
37 statyba; taisymas (remontas); įtaisymo ir įrengimo paslaugos.

---

(111) **54922** *(151)* 2007 06 15
(210) *2006 1354* *(220)* *2006 07 11*
(181) *2016 07 11*
(732) UAB “VILPRA”, Kalvarijų g.131, LT-08221 Vilnius, LT
(540)



(531) 1.15, 27.5
(511)
11 apšvietimo, šildymo, garų gamybos, valgio virimo, šaldymo, džiovinimo, vėdinimo, vandens tiekimo ir sanitariniai įrenginiai.
37 statyba; taisymas (remontas); įtaisymo ir įrengimo paslaugos.

---

(111) **54923** *(151)* 2007 06 15
(210) *2006 1359* *(220)* *2006 07 12*
(181) *2016 07 12*
(732) J. GAVUTIENĖS INDIVIDUALI ĮMONĖ “GUSTA”, Žardininkų g. 21-1, LT-94243 Klaipėda, LT
(740) Marija Lenkutienė, 6, Patentinių paslaugų centras, UAB, J.Basanavičiaus g. 11/1, LT-03108 Vilnius, LT

(540)



(531) 1.3, 4.5, 27.3, 29.1
(591) žalia, geltona, oranžinė, balta.
(511)
35 importo ir eksporto operacijos, verslo informacija, komercijos ar pramonės vadybos pagalba, verslo specialistų konsultacijos, nuomonių tyrimas, pavyzdžių platinimas, prekių pardavimo skatinimas (kitiems), reklama, reklaminių skelbimų platinimas, reklaminių tekstų skelbimas, reklamos vietų nuoma, mugių rengimas (komercijos ar reklamos reikmėms), parodų rengimas (komercijos ar reklamos reikmėms), prekių rodymas, savikainos analizė, tiekimo paslaugos kitiems (prekių ir paslaugų pirkimas kitiems verslams, verslo vadybos pagalba, viešas reklamavimas, viešasis elektroninis reklamavimas kompiuterių tinkle; prekių sukaupimas (išskyrus vežimą) kitiems, teikiantis pirkėjams galimybę patogiai apžiūrėti ir įsigyti tų prekių.

(111) **54924** *(151)* 2007 06 15
(210) *2006 1360* *(220)* *2006 07 12*
(181) *2016 07 12*
(732) TOERLEY PEZSGOPINCESZET KORLATOLT FELELOSSEGU TARSASAG, Haros u. 2-6, H-1222 Budapest, HU
(740) Reda Žabolienė, 7, Advokatės Redos Žabolienės kontora METIDA, Gedimino pr. 45-6, LT-01109 Vilnius, LT
(540)

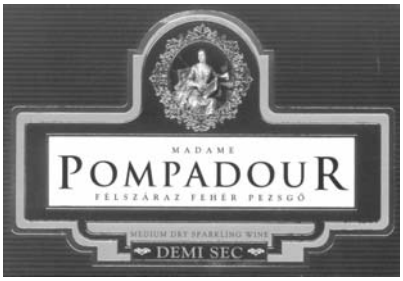

(531) 2.3, 25.1, 25.3, 29.1
(591) tamsiai žalia, žalia, aukso, ruda, mėlyna, juoda, pilka, šviesiai raudona, balta, šviesiai mėlyna.
(511)
33 vynas, putojantis vynas.

(111) **54925** *(151)* 2007 06 15
(210) *2006 1361* *(220)* *2006 07 12*
(181) *2016 07 12*
(732) KRAFT FOODS HOLDINGS, INC, Three Lakes Drive, Northfield, Illinois 60093, US
(740) Reda Žabolienė, 7, Advokatės Redos Žabolienės kontora METIDA, Gedimino pr. 45-6, LT-01109 Vilnius, LT
(540)

BELVITA

(511)
5 maisto priedai (medicinos reikmėms), įskaitant energetinius batonėlius, mažai angliavandenių turinčius batonėlius ir dietinius batonėlius.
29 sūris, pieno produktai.
30 sausainiai, biskvitiniai batonėliai, krekeriai, šokoladiniai ir užkandžių batonėliai, grūdų batonėliai, pusryčių batonėliai, javainių batonėliai, karameliniai batonėliai, riešutų batonėliai, energetiniai batonėliai, baltyminiai batonėliai, mažai angliavandenių turintys batonėliai, pieniniai batonėliai, vaisiniai batonėliai, jogurtiniai ir dietiniai batonėliai, kava, arbata, konditerijos gaminiai.
32 sultys, geriamas vanduo.
(310)(320)(330) 2423888, 2006 06 08, GB

(111) **54926** *(151)* 2007 06 15
(210) *2006 1515* *(220)* *2006 08 07*
(181) *2016 08 07*
(732) ZAO “TECHNONICOL”, Krymsky Val, d.8, 119409 Moscow, RU
(740) Reda Žabolienė, 7, Advokatės Redos Žabolienės kontora METIDA, Gedimino pr. 45-6, LT-01109 Vilnius, LT
(540)



(531) 25.5, 26.4, 29.1
(591) geltona, pilka, juoda, balta.
(511)
17 kaučiukas, gutaperčia, guma, asbestas, žėrutis ir jų gaminiai, nepriskirti prie kitų klasių; plastikų pusgaminiai; užpildai, sandarinimo ir izoliacinės medžiagos; ne metaliniai lankstieji vamzdžiai.
19 statybinės medžiagos (ne metalinės); statybiniai standieji ne metaliniai vamzdžiai; asfaltas, dervos ir bitumas; kilnojamieji ne metaliniai statiniai; ne metaliniai paminklai.
35 reklama; verslo vadyba; verslo tvarkyba; įstaigų veikla; importo ir eksporto agentūros, rinkos nagrinėjimas, prekių pardavimo skatinimas, tiekimo paslaugos (kitiems); prekių sukaupimas (išskyrus vežimą) kitiems, teikiantis pirkėjams galimybę patogiai apžiūrėti ir įsigyti tų prekių (mažmeninės ir didmeninės prekybos parduotuvėse).
37 statyba; taisymas (remontas); įtaisymo ir įrengimo paslaugos.

(111) **54927** *(151)* 2007 06 15
(210) *2006 1517* *(220)* *2006 08 07*
(181) *2016 08 07*
(732) UAB “BALTIJOS MUZIKA”, Viršuliškių g. 41-14, LT-05103 Vilnius, LT
(740) Reda Žabolienė, 7, Advokatės Redos Žabolienės kontora METIDA, Gedimino pr. 45-6, LT-01109 Vilnius, LT
(540)



(531) 25.1, 27.1, 29.1
(591) mėlyna.

(511)
35 reklama; verslo vadyba; verslo tvarkyba; įstaigų veikla.
41 švietimas, mokymas; pramogos; sportinė ir kultūrinė veikla.

---

(111) **54928** *(151)* 2007 06 15
(210) *2006 1518* *(220)* *2006 08 07*
(181) *2016 08 07*
(732) THE COCA-COLA COMPANY, One Coca-Cola Plaza, Atlanta, Georgia 30313, US
(740) Tatjana Sterlina, 37, UAB "Intels", Naugarduko g. 32 / 2, LT-03225 Vilnius, LT
(540)

FRISCO FRUTTI

(511)
32 alus; mineralinis ir gazuotas vanduo, kiti gaivieji gėrimai; vaisių gėrimai ir vaisių sultys; sirupai ir kiti gėrimų gaminimo mišiniai.

---

(111) **54929** *(151)* 2007 06 15
(210) *2006 1534* *(220)* *2006 08 09*
(181) *2016 08 09*
(732) UAB "EUROCOM", Ozo g.25, LT-01001 Vilnius, LT
(540)

EUROCOM SIP

(511)
38 elektroninis paštas, elektroninių biuletenių skelbimo paslaugos (telekomunikacijų paslaugos), faksimilių perdavimas, telefono ryšiai, telegrafo ryšiai, ryšiai per pluoštinį optinį tinklą, ryšiai per kompiuterių terminalus, pranešimų siuntimas, kompiuterizuotas pranešimų ir vaizdų perdavimas, faksimilių perdavimas, telekomunikacinio prijungimo prie visuotinio tinklo parūpinimas, naudotojų kreipties į visuotinį kompiuterių tinklą parūpinimas, palydovinis perdavimas, nuotolinių konferencijų paslaugos, telefonų nuoma, telekomunikacinių įrenginių nuoma, pranešimų siuntimo aparatų nuoma, modemų nuoma, faksimilinių aparatų nuoma, naujienų agentūros, mobiliojo ryšio telefonas, kabelinės televizijos transliavimas, informacija apie telekomunikacijas, telefono paslaugos, telekomunikacinio maršrutizavimo ir susijungimo paslaugos, telekso paslaugos.

---

(111) **54930** *(151)* 2007 06 15
(210) *2006 1535* *(220)* *2006 08 09*
(181) *2016 08 09*
(732) UAB "EUROCOM", Ozo g.25, LT-01001 Vilnius, LT
(540)

SIPAS

(511)
38 elektroninis paštas, elektroninių biuletenių skelbimo paslaugos (telekomunikacijų paslaugos), faksimilių perdavimas, telefono ryšiai, telegrafo ryšiai, ryšiai per pluoštinį optinį tinklą, ryšiai per kompiuterių terminalus, pranešimų siuntimas, kompiuterizuotas pranešimų ir vaizdų perdavimas, faksimilių perdavimas, telekomunikacinio prijungimo prie visuotinio tinklo parūpinimas, naudotojų kreipties į visuotinį kompiuterių tinklą parūpinimas, palydovinis perdavimas, nuotolinių konferencijų paslaugos, telefonų nuoma, telekomunikacinių įrenginių nuoma, pranešimų siuntimo aparatų nuoma, modemų nuoma, faksimilinių aparatų nuoma, naujienų agentūros, mobiliojo ryšio telefonas, kabelinės televizijos transliavimas, informacija apie telekomunikacijas, telefono paslaugos, telekomunikacinio maršrutizavimo ir susijungimo paslaugos, telekso paslaugos.

---

(111) **54931** *(151)* 2007 06 15
(210) *2006 1539* *(220)* *2006 08 10*
(181) *2016 08 10*
(732) AKCINĖ BENDROVĖ "VILNIAUS PERGALĖ", Stirnų g.25, LT-08101 Vilnius, LT
(740) Marija Lenkutienė, 6, Patentinių paslaugų centras, UAB, J.Basanavičiaus g. 11/1, LT-03108 Vilnius, LT
(540)



(531) 8.7, 26.1, 26.7, 29.1
(591) tamsiai raudona, auksiniai geltona, balta.
(511)
30 chalva, džiūvėsiai, šokolado gėrimai, kakava, kakavos gėrimai, kakavos produktai, kepiniai, konditerijos gaminiai, krekeriai (užkandžių sausainiai), ledai, meduoliai, pastilės (konditerija), pyragai, pyragaičiai su įdaru (kepiniai), pralinė (trinti riešutai su cukrumi), saldainiai (ledinukai), saldainiai su minkštu įdaru, saldieji konditerijos gaminiai, sausainiai, šokoladas ir šokoladiniai saldainiai, tešlainiai, tortai, vafliai.

---

(111) **54932** *(151)* 2007 06 15
(210) *2006 1559* *(220)* *2006 08 17*
(181) *2016 08 17*
(732) UAB "IGETA VILNIUS", B. Sruogos g. 36, LT-01001 Vilnius, LT
(540)



(531) 27.5, 29.1
(591) mėlynai pilka, šviesiai žalsva.
(511)
35 prekių sukaupimas (išskyrus vežimą) kitiems, teikiantis pirkėjams galimybę patogiai apžiūrėti ir įsigyti tų prekių.

---

(111) **54933** *(151)* 2007 06 15
(210) *2006 1712* *(220)* *2006 09 11*
(181) *2016 09 11*
(732) UAB "BALDŲ CENTRAS", Kęstučio g. 41A, LT-08123 Vilnius, LT
(740) Marija Lenkutienė, 6, Patentinių paslaugų centras, UAB, J.Basanavičiaus g. 11/1, LT-03108 Vilnius, LT

(540)



(531) 12.1, 26.3, 26.4, 29.1
(591) mėlyna, raudona, balta.
(511)
20 baldai, veidrodžiai, paveikslų rėmai; medžio, kamščio, meldų, nendrių, gluosnių, rago, kaulo, dramblio kaulo, banginio ūsų, vėžlio šarvo, kriauklių, gintaro, perlamutro, jūros putų dirbiniai, šių medžiagų pakaitalų arba plastikų gaminiai (nepriskirti prie kitų klasių).
35 importo ir eksporto operacijos, verslo informacija, verslo operacijų įvertinimas, komercijos ar pramonės vadybos pagalba, verslo specialistų konsultacijos, savikainos analizė, mugių rengimas (komercijos ar reklamos reikmėms), nuomonių tyrimas, verslo vadybos pagalba, pardavimas aukcione, parodų rengimas komercijos ar reklamos reikmėms, pavyzdžių platinimas, prekių pardavimo skatinimas (kitiems), reklama, reklamos vietų nuoma, rinkos nagrinėjimas, prekių rodymas, viešasis elektroninis reklamavimas kompiuterių tinkle; viešas reklamavimas; prekių sukaupimas (išskyrus vežimą) kitiems, teikiantis pirkėjams galimybę patogiai apžiūrėti ir įsigyti tų prekių.

---

(111) **54934** *(151)* 2007 06 15
(210) *2006 1721* *(220)* *2006 09 12*
(181) *2016 09 12*
(732) COLGATE-PALMOLIVE COMPANY,
300 Park Avenue, New York, New York 10022, US
(740) Vytautas Dovydėnas, 1, Grybo g. 41-38,
LT-10320 Vilnius, LT
(540)

LUMINIZER

(511)
21 dantų šepetukai ir dantų šepetukų komponentai, balinimo juostelės.

---

(111) **54935** *(151)* 2007 06 15
(210) *2005 1604* *(220)* *2005 09 15*
(181) *2015 09 15*
(732) UAB “ŠVYTURYS-UTENOS ALUS”, Pramonės g. 12,
LT-28500 Utena, LT
(740) Reda Žabolienė, 7, Advokatės Redos Žabolienės kontora METIDA, Gedimino pr. 45-6,
LT-01109 Vilnius, LT
(540)

EXPERT EURO

(511)
32 alus; mineralinis ir gazuotas vanduo, kiti gaivieji gėrimai; vaisių gėrimai ir vaisių sultys; sirupai ir kiti gėrimų gaminimo mišiniai.

---

(111) **54936** *(151)* 2007 06 15
(210) *2005 2115* *(220)* *2005 11 29*
(181) *2015 11 29*
(732) LIETUVOS RESPUBLIKOS ŽEMĖS ŪKIO MINISTERIJA, Gedimino pr.19, LT-01103 Vilnius, LT

(540)



(531) 5.3, 25.5, 26.1, 29.1
(591) žalia, balta.
(511)
29 mėsa, žuvis, paukštiena ir žvėriena; mėsos ekstraktai; konservuoti, džiovinti, virti ir kepti vaisiai ir daržovės; drebučiai, uogienės, kompotai; kiaušiniai, pienas ir pieno produktai; maistiniai aliejai ir riebalai.
30 kava, arbata, kakava, cukrus, ryžiai, tapijoka, sago kruopos, kavos pakaitalai; miltai ir grūdų produktai, duona, pyragas ir konditerijos gaminiai, ledai; medus, sirupas; mielės, kepimo milteliai; druska, garstyčios; actas, padažai; prieskoniai; ledas.
31 žemės ūkio, sodo, miško produktai, nepriskirti prie kitų klasių, ir grūdai; gyvi gyvūnai; šviežі vaisiai ir daržovės; sėklos, natūralūs augalai ir gėlės; pašarai, salyklas.
32 alus; mineralinis ir gazuotas vanduo, kiti gaivieji gėrimai; vaisių gėrimai ir vaisių sultys; sirupai ir kiti gėrimų gaminimo mišiniai.
35 ekonominis prognozavimas; importo ir eksporto agentūros; komercijos ar pramonės vadybos pagalba; informacijos rinkimas kompiuterinėse duomenų bazėse; informacijos sisteminimas kompiuterinėse duomenų bazėse; mugių rengimas (komercijos ar reklamos reikmėms); nuomonių tyrimas; parodų rengimas komercijos ar reklamos reikmėms; pavydžių platinimas; prekių pardavimo skatinimas (kitiems); reklama; rinkos nagrinėjimas; rinkotyra; prekių rodymas; tiekimo paslaugos kitiems (prekių ir paslaugų pirkimas kitiems verslams); verslo informacija; verslo organizavimo konsultacijos; verslo specialistų konsultacijos; verslo vadybos ir organizavimo konsultacijos; viešasis elektroninis reklamavimas kompiuterių tinkle; visuomenės informavimas; įvairių prekių sukaupimas (išskyrus vežimą) kitiems, teikiantis pirkėjams galimybę patogiai apžiūrėti ir įsigyti tų prekių.

---

(111) **54937** *(151)* 2007 06 15
(210) *2005 2118* *(220)* *2005 11 29*
(181) *2015 11 29*
(732) OBSHCHESTVO S OGRANICHENNOI OTVETSTVENNOSTYU “ALMAZ-M”,
ul. Vokzalnaya 53, 143000 Odintsovo,
Moscow region, RU
(740) Reda Žabolienė, 7, Advokatės Redos Žabolienės kontora METIDA, Gedimino pr. 45-6,
LT-01109 Vilnius, LT
(540)

SENSOTERAPIA

(511)
3 balinimo preparatai ir kitos skalbimo medžiagos; valymo, poliravimo, šveitimo ir švitrinamojo apdirbimo preparatai; muilas; parfumerija, eteriniai aliejai, kosmetika, plaukų losjonai; dantų milteliai ir pastos.
5 farmacijos ir veterinarijos preparatai; higienos preparatai (medicinos reikmėms); dietiniai produktai (medicinos reikmėms), kūdikių maistas; pleistrai, tvars-

liava; dantų plombavimo ir dantų išlajų gamybos medžiagos; dezinfekavimo preparatai; kenkėjų naikinimo preparatai; fungicidai, herbicidai.

(111) **54938** *(151)* 2007 06 15
(210) *2005 2133* *(220)* *2005 11 30*
(181) *2015 11 30*

(732) UAB “MIESTO STUDIJA”, Paribio g.26-54, LT-01001 Vilnius, LT

(740) Jelena Gerasimovič, 52, IĮ"Liudmila Gerasimovič, Patentinis patikėtinis” Vingrių g. 13-42, LT-01141 Vilnius, LT

(540)



(531) 26.4, 27.5, 29.1
(591) mėlyna, raudona, balta.
(511)
35 reklama; verslo vadyba; verslo tvarkyba; įstaigų veikla; viešbučių verslo vadyba; viešas reklamavimas; viešas elektroninis reklamavimas kompiuterių tinkle; visuomenės informavimas; prekių rodymas; prekių sukaupimas (išskyrus vežimą) kitiems, teikiantis pirkėjams galimybę patogiai apžiūrėti ir įsigyti tų prekių; parduotuvių vitrinų puošimas (tvarkymas); prospektų ir pavyzdžių platinimas tiesiogiai ar paštu; duomenų paieška kompiuterių rinkmenose (kitiems); efektyvumo (veiksmingumo) specialistų paslaugos; ekonominis prognozavimas; tiekimo paslaugos kitiems (prekių ir paslaugų pirkimas kitiems verslams); importo ir eksporto agentūros; verslo informacija; komercinės informacijos agentūros; verslo operacijų įvertinimas; vilnų įvertinimas; vilnų rūšies nustatymas; komercijos ar pramonės vadybos pagalba; komercinės informacijos agentūros; kompiuterinės duomenų bazės (informacijos rinkimas kompiuterinėse duomenų bazėse); informacijos sisteminimas kompiuterinėse duomenų bazėse; personalo komplektavimas; verslo specialistų konsultacijos; laikraščių užsakymas (kitiems); modelių paslaugos (reklamos reikmėms ar pardavimui skatinti); mugių rengimas (komercijos ar reklamos reikmėms); verslo nagrinėjimas; naujienų apžvalgų paslaugos; reklaminės medžiagos nuoma; reklamos laiko nuoma; reklamos vietų nuoma; pardavimas aukcione; parodų rengimas komercijos ar reklamos reikmėms; reklama paštu; verslo patikrinimai; pavyzdžių platinimas; verslo perkėlimo paslaugos; personalo vadybos konsultacijos; reklaminių skelbimų platinimas; komercijos ar pramonės vadybos pagalba; prekių pardavimo skatinimas (kitiems); ekonominis prognozavimas; psichologinis testavimas personalo parinkimo reikmėms; radijo reklama; reklaminės medžiagos nuoma; reklaminės medžiagos tobulinimas; reklaminių skilčių rengimas; reklaminių tekstų skelbimas; reklamos agentūros; reklamos pristatymas paštu; reklamos vietų nuoma; televizijos reklama; kompiuterizuotas rinkmenų (bylų) tvarkymas; rinkos nagrinėjimas; rinkotyra; nuomonių tyrimas; algalapių parengimas; savikainos analizė; sąskaitų būklės apyskaitų sudarymas; buhalterinė apskaita; mokesčių apskaičiavimas; samdos agentūros; sąskaitų tikrinimas (revizija); savikainos analizė; sekretoriavimas; statistinė informacija; stenografavimas; tekstų dorojimas; telefoniniai atsakymai (kai nėra abonentų); verslo vadybos patarėjų paslaugos; verslo organizavimo konsultacijos; verslo tyrimai; verslo vadybos ir organizavimo konsultacijos; verslo vadybos konsultacijos; verslo vadybos pagalba; artistų verslo vadyba; fotokopijavimas; fotokopijavimo mašinų nuoma; biuro mašinų ir įrengimų nuoma; dokumentų dauginimas; tekstų dorojimas; spausdinimas (mašinėle); raštiškų pranešimų ar užrašų registravimo, rengimo, rinkimo, platinimo ar sisteminimo, taip pat matematinių ar statistinių duomenų rinkimo arba naudojimo paslaugos.

(111) **54939** *(151)* 2007 06 15
(210) *2005 2144* *(220)* *2005 12 02*
(181) *2015 12 02*

(732) UAB “INTRONETA”, Jurbarko g.2, LT-47183 Kaunas, LT

(740) Lyra Tarnauskienė, 26, UAB “Patentinė ir teisinė apsauga”, Maironio g.14B-1, LT-44298 Kaunas, LT

(540)



(531) 6.1, 8.3, 25.1, 28.5, 29.1
(591) rausvai ruda, mėlyna, žalia, tamsiai žalia, šviesiai žalia, geltona, rausva, tamsiai geltona, balta, ruda, juoda, šviesiai ruda.
(561) Tverdyj syr
(511)
29 sūris.

(111) **54940** *(151)* 2007 06 15
(210) *2006 0765* *(220)* *2006 04 14*
(181) *2016 04 14*

(732) UAB “EIKA”, A.Goštauto g.40A, LT-01112 Vilnius, LT

(740) Tatjana Sterlina, 37, UAB “Intels”, Naugarduko g. 32 / 2, LT-03225 Vilnius, LT

(540)



(531) 26.4, 27.5
(591) juoda, žalia.
(511)
35 reklama; verslo vadyba; verslo tvarkyba; įstaigų veikla; prekių sukaupimas (išskyrus vežimą) kitiems, teikiantis pirkėjams galimybę patogiai apžiūrėti ir įsigyti tų prekių.

(111) **54941** *(151)* 2007 06 15
(210) *2006 0774* *(220)* *2006 04 14*
(181) *2016 04 14*

(732) UAB “DEMANDA”, A.Mickevičiaus g.58, LT-44244 Kaunas, LT

(740) Reda Žabolienė, 7, Advokatės Redos Žabolienės kontora METIDA, Gedimino pr. 45-6, LT-01109 Vilnius, LT

(540)

DEMANDA
NEKILNOJAMOJO TURTO AGENTŪRA

(531) 26.4, 27.5, 29.1
(591) tamsiai vyšninė, oranžinė, balta.
(511)
36 draudimas; finansinės operacijos; piniginės operacijos; nekilnojamojo turto operacijos.

---

(111) **54942** *(151)* 2007 06 15
(210) *2006 0775* *(220)* *2006 04 14*
(181) *2016 04 14*
(732) AKCINĖ BENDROVĖ "BALTIC SHOPPING CENTERS", Jogailos g.4, LT-01116 Vilnius, LT
(740) Reda Žabolienė, 7, Advokatės Redos Žabolienės kontora METIDA, Gedimino pr. 45-6, LT-01109 Vilnius, LT

(540)

MEGA AQUA

(531) 3.9, 27.1, 27.5, 29.1
(591) mėlyna, tamsiai mėlyna, pilka, šviesiai pilka, balta, geltona, tamsiai geltona.
(511)
8 įrankiai ir padargai (rankiniai); peiliai, šaltieji ginklai; skustuvai.
9 garso ir vaizdo įrašymo, perdavimo ar atkūrimo aparatūra; magnetinės duomenų laikmenos, įrašų diskai.
14 brangieji metalai ir jų lydiniai, brangiųjų metalų arba jais padengti dirbiniai, nepriskirti prie kitų klasių; juvelyriniai dirbiniai, brangakmeniai; laikrodžiai ir laikmačiai.
16 popierius, kartonas ir jų gaminiai, nepriskirti prie kitų klasių; spaudiniai; įrišimo medžiagos; fotonuotraukos; raštinės reikmenys; raštinės ir buitinės lipniosios medžiagos; dailininkų reikmenys; teptukai; rašomosios mašinėlės ir biuro reikmenys (išskyrus baldus); mokomoji medžiaga ir vaizdinės priemonės (išskyrus aparatūrą); plastikinės pakavimo medžiagos (nepriskirtos prie kitų klasių); šriftai; klišės.
20 baldai, veidrodžiai, paveikslų rėmai; medžio, kamščio, meldų, nendrių, gluosnių, rago, kaulo, dramblio kaulo, banginio ūsų, vėžlio šarvo, kriauklių, gintaro, perlamutro, jūros putų dirbiniai, šių medžiagų pakaitalų arba plastikų gaminiai (nepriskirti prie kitų klasių).
21 namų apyvokos arba virtuvės reikmenys ir indai (išskyrus brangiųjų metalų arba jais padengtus); šukos ir kempinės; šepečiai (išskyrus teptukus); šepečių medžiagos; valymo reikmenys; metaliniai raizginiai šveistukai; neapdirbtas arba iš dalies apdirbtas stiklas (išskyrus statybinį); stiklo, porceliano ir keramikos gaminiai, nepriskirti prie kitų klasių.
25 drabužiai, apranga, avalynė, galvos apdangalai.
28 žaidimai ir žaislai; gimnastikos ir sporto reikmenys, nepriskirti prie kitų klasių; Kalėdų eglučių papuošalai.
35 reklama; verslo vadyba; verslo tvarkyba; įstaigų veikla.

---

(111) **54943** *(151)* 2007 06 15
(210) *2006 0776* *(220)* *2006 04 14*
(181) *2016 04 14*
(732) UAB "KONVESTA", Gamyklos g.2C, LT-96155 Gargždai, Klaipėdos r., LT
(740) Reda Žabolienė, 7, Advokatės Redos Žabolienės kontora METIDA, Gedimino pr. 45-6, LT-01109 Vilnius, LT

(540)

KONVESTA

(531) 7.1, 7.15, 27.5, 29.1
(591) ruda, geltona.
(511)
19 statybinės medžiagos (ne metalinės); statybiniai standieji ne metaliniai vamzdžiai; asfaltas, dervos ir bitumas; kilnojamieji ne metaliniai statiniai; ne metaliniai paminklai.

---

(111) **54944** *(151)* 2007 06 15
(210) *2006 0785* *(220)* *2006 04 19*
(181) *2016 04 19*
(732) BALBIINO AS, Viljandi mnt.26, 11217 Tallinn, EE
(740) Marija Lenkutienė, 6, Patentinių paslaugų centras, UAB, J.Basanavičiaus g. 11/1, LT-03108 Vilnius, LT

(540)

TOPS

(531) 27.5
(511)
30 valgomieji ledai.

---

(111) **54945** *(151)* 2007 06 15
(210) *2006 0790* *(220)* *2006 04 19*
(181) *2016 04 19*
(732) UAB "KUKABARA", Gedimino pr.2/1, LT-01103 Vilnius, LT
(740) Reda Žabolienė, 7, Advokatės Redos Žabolienės kontora METIDA, Gedimino pr. 45-6, LT-01109 Vilnius, LT

(540)

PROSPEKTO
P.U.B.

(531) 2.7, 25.1, 25.7, 26.1, 27.1
(511)
43 maisto ir gėrimų parūpinimo paslaugos; laikinas apgyvendinimas.

(111) **54946** (151) 2007 06 15
(210) *2006 1145* (220) *2006 06 09*
(181) *2016 06 09*
(732) UAB “ARNO VILA”, BLC, K.Donelaičio g.62-320, LT-44248 Kaunas, LT
(540)

VESTRA VERA VITA

(531) 27.1, 27.5
(511)
36 draudimas; finansinės operacijos; piniginės operacijos; nekilnojamojo turto operacijos.

---

(111) **54947** (151) 2007 06 15
(210) *2006 1147* (220) *2006 06 12*
(181) *2016 06 12*
(732) VYTAUTAS RAČICKAS, Purvininkų k., Prienų r., LT
(740) Nijolė Nemcevičienė, 19, Nijolės Nemcevičienės patentinių paslaugų firma, Laisvės al. 101A - 105, LT-44291 Kaunas, LT
(540)

DU MEDU

(511)
30 kava, arbata, kakava, cukrus, ryžiai, tapijoka, sago kruopos, kavos pakaitalai; miltai ir grūdų produktai, duona, pyragas ir konditerijos gaminiai, ledai; medus, sirupas; mielės, kepimo milteliai; druska, garstyčios; actas, padažai; prieskoniai; ledas.

---

(111) **54948** (151) 2007 06 15
(210) *2006 1150* (220) *2006 06 12*
(181) *2016 06 12*
(732) UAB “AIDOS STUDIJA”, J.Janonio g.4-2, LT-92252 Klaipėda, LT
(740) Tatjana Sterlina, 37, UAB “Intels”, Naugarduko g. 32 / 2, LT-03225 Vilnius, LT
(540)

Nuotaika, kuri matosi

(511)
43 maisto ir gėrimų parūpinimo paslaugos; laikinas apgyvendinimas.
44 medicinos paslaugos; veterinarijos paslaugos; žmonių ar gyvūnų higieninė ir grožio priežiūra; žemdirbystės, sodininkystės ir miškininkystės paslaugos.

---

(111) **54949** (151) 2007 06 15
(210) *2006 1151* (220) *2006 06 12*
(181) *2016 06 12*
(732) UAB “AIDOS STUDIJA”, J.Janonio g.4-2, LT-92252 Klaipėda, LT
(740) Tatjana Sterlina, 37, UAB “Intels”, Naugarduko g. 32 / 2, LT-03225 Vilnius, LT
(540)

Beauty bar

(511)
43 maisto ir gėrimų parūpinimo paslaugos; laikinas apgyvendinimas.

---

(111) **54950** (151) 2007 06 15
(210) *2006 1154* (220) *2006 06 13*
(181) *2016 06 13*
(732) OBSHCHESTVO S OGRANICHENNOY OTVETSTVENNOSTYU “VEDA-FINANS”, 22 Liniya, V.O., d.3, korp.1, Litera M, 199106 Saint-Petersburg, RU
(740) Marija Lenkutienė, 6, Patentinių paslaugų centras, UAB, J.Basanavičiaus g. 11/1, LT-03108 Vilnius, LT
(540)

ХЛЕБНАЯ ДОРОГА

(561) CHLEBNAYA DOROGA
(531) 28.5
(511)
33 degtinė.

---

(111) **54951** (151) 2007 06 15
(210) *2006 1168* (220) *2006 06 14*
(181) *2016 06 14*
(732) UAB “VAIMYGA”, P.Plechavičiaus g.1-37, LT-49348 Kaunas, LT
(740) Aldona Pacevičienė, 21, A.Mickevičiaus g. 29-6, LT-44245 Kaunas, LT
(540)



(531) 26.4, 27.5, 29.1
(591) balta, tamsiai žalia, žalia.
(511)
35 reklama; verslo vadyba; verslo tvarkyba; įstaigų veikla; prekių sukaupimas (išskyrus vežimą) kitiems, teikiantis pirkėjams galimybę patogiai apžiūrėti ir įsigyti tų prekių.

---

(111) **54952** (151) 2007 06 15
(210) *2006 1170* (220) *2006 06 14*
(181) *2016 06 14*
(732) UAB “PAČIOLIS”, Kalvarijų g.125, 4C korpusas, LT-08221 Vilnius, LT
(540)



(526) lt
(531) 26.11, 27.5
(511)
16 popierius, kartonas ir jų gaminiai, nepriskirti prie kitų klasių; spaudiniai; įrišimo medžiagos; fotonuotraukos; raštinės reikmenys; raštinės ir buitinės lipniosios medžiagos; dailininkų reikmenys; teptukai; rašomosios mašinėlės ir biuro reikmenys (išskyrus baldus); mokomoji medžiaga ir vaizdinės priemonės (išskyrus aparatūrą); plastikinės pakavimo medžiagos (nepriskirtos prie kitų klasių); šriftai; klišės.
35 reklama; verslo vadyba; verslo tvarkyba; įstaigų veikla.
41 švietimas, mokymas; pramogos; sportinė ir kultūrinė veikla.
42 mokslo ir technologijų paslaugos ir su tuo susiję tyrimai ir projektavimas; pramoninės analizės ir tyrimų

paslaugos; kompiuterių programinės ir aparatinės įrangos projektavimas ir tobulinimas; juridinės paslaugos.

(111) **54953** *(151)* 2007 06 15
(210) *2006 1172* *(220)* *2006 06 14*
(181) *2016 06 14*
(732) UAB “DALCA”, Žemaitės g.21, LT-03118 Vilnius, LT
(740) Liucija Janickaitė, 29, Inpatra UAB, Šeškinės g. 59-53, LT-07162 Vilnius, LT
(540)



(531) 26.13, 27.5
(511)
16 popierius, kartonas ir jų gaminiai, nepriskirti prie kitų klasių; spaudiniai; įrišimo medžiagos; fotonuotraukos; raštinės reikmenys; raštinės ir buitinės lipniosios medžiagos; dailininkų reikmenys; teptukai; rašomosios mašinėlės ir biuro reikmenys (išskyrus baldus); mokomoji medžiaga ir vaizdinės priemonės (išskyrus aparatūrą); plastikinės pakavimo medžiagos (nepriskirtos prie kitų klasių); šriftai; klišės.
20 baldai, veidrodžiai, paveikslų rėmai; medžio, kamščio, meldų, nendrių, gluosnių, rago, kaulo, dramblio kaulo, banginio ūsų, vėžlio šarvo, kriauklių, gintaro, perlamutro, jūros putų dirbiniai, šių medžiagų pakaitalų arba plastikų gaminiai (nepriskirti prie kitų klasių).
35 reklama; verslo vadyba; verslo tvarkyba; įstaigų veikla.

(111) **54954** *(151)* 2007 06 15
(210) *2006 1174* *(220)* *2006 06 14*
(181) *2016 06 14*
(732) UAB “BIOSOLA”, V. A. Graičiūno g. 8, LT-02241 Vilnius, LT
(740) Reda Žabolienė, 7, Advokatės Redos Žabolienės kontora METIDA, Gedimino pr. 45-6, LT-01109 Vilnius, LT
(540)

ZIPPY

(511)
5 vitaminų preparatai.

(111) **54955** *(151)* 2007 06 15
(210) *2006 1175* *(220)* *2006 06 14*
(181) *2016 06 14*
(732) DIANA BALKUVIENĖ, Varnių g.47-1, LT-44001 Kaunas, LT
(740) Otilija Klimaitienė, 35, AAA Baltic Service Company, J. Jasinskio g. 16B, Biurų centras Victoria, LT-01112 Vilnius, LT
(540)

KELIONIŲ OPERA

(511)
18 lagaminai, kelioniniai krepšiai.
35 prekių sukaupimas (išskyrus vežimą) kitiems, teikiantis pirkėjams galimybę patogiai apžiūrėti ir įsigyti tų prekių.
39 vežimas; prekių pakavimas ir sandėliavimas; kelionių rengimas.
43 maisto ir gėrimų parūpinimo paslaugos; laikinas apgyvendinimas.

(111) **54956** *(151)* 2007 06 15
(210) *2006 1177* *(220)* *2006 06 14*
(181) *2016 06 14*
(732) UAB “PROGRESYVIOS INVESTICIJOS”, Konstitucijos pr. 7, LT-09308 Vilnius, LT
(540)

PI

(511)
36 būsto agentūros, butų nuoma, finansinės konsultacijos, kapitalo investavimas, labdaros fondų lėšų rinkimas, nekilnojamojo turto agentūros, nekilnojamojo turto įvertinimas, nekilnojamojo turto nuoma, nekilnojamojo turto nuomos agentūros, nekilnojamojo turto tarpininkų veikla, nekilnojamojo turto valdymas, finansinė parama, nekilnojamojo turto valdymas, finansinės veiklos vadyba.
42 architektų konsultacijos, architektų paslaugos, dizainas, interjero dizainas, juridinės paslaugos, programinės įrangos projektavimas, statybų projektavimas, techninių projektų tyrimas, techninė braižyba, techniniai tyrimai, teisiniai tyrimai.

(111) **54957** *(151)* 2007 06 15
(210) *2006 1179* *(220)* *2006 06 15*
(181) *2016 06 15*
(732) UAB “DAGVALDA”, S.Žukausko g.20, LT-08234 Vilnius, LT
(740) Reda Žabolienė, 7, Advokatės Redos Žabolienės kontora METIDA, Gedimino pr. 45-6, LT-01109 Vilnius, LT
(540)

DAGVALDA

(511)
36 draudimas; finansinės operacijos; piniginės operacijos; nekilnojamojo turto operacijos.
37 statyba; taisymas (remontas); įtaisymo ir įrengimo paslaugos.

(111) **54958** *(151)* 2007 06 15
(210) *2006 1180* *(220)* *2006 06 15*
(181) *2016 06 15*
(732) UAB “DAGVALDA”, S.Žukausko g.20, LT-08234 Vilnius, LT
(740) Reda Žabolienė, 7, Advokatės Redos Žabolienės kontora METIDA, Gedimino pr. 45-6, LT-01109 Vilnius, LT
(540)



(531) 26.11, 29.1
(591) bordinė.
(511)
36 draudimas; finansinės operacijos; piniginės operacijos; nekilnojamojo turto operacijos.
37 statyba; taisymas (remontas); įtaisymo ir įrengimo paslaugos.

(111) **54959** *(151)* 2007 06 15
(210) *2006 1183* *(220)* *2006 06 15*
(181) *2016 06 15*
(732) UAB “FORVIJA”, H.Manto g.11A, LT-92130 Klaipėda, LT

(740) Stanislava Teleišienė, 31, UAB “Brainera”, Savanorių pr. 217, LT-02300 Vilnius, LT

(540)



(531) 27.5, 29.1

(591) geltona, juoda.

(511)

41 švietimas, mokymas; pramogos; sportinė ir kultūrinė veikla.

43 maisto ir gėrimų parūpinimo paslaugos; laikinas apgyvendinimas.

---

(111) **54960** *(151)* 2007 06 15

(210) *2006 1188* *(220)* *2006 06 16*

(181) *2016 06 16*

(732) AKCINĖ BENDROVĖ “MAŽEIKIŲ NAFTA”, Juodeikiai, LT-89467 Mažeikų r., LT

(740) Marija Vanda Antanaitienė, 43, p.o.box 3197, LT-06002 Vilnius, LT

(540)



(531) 27.5, 29.1

(591) balta, šviesiai mėlyna.

(511)

1 eteriai, priskirti prie 1 klasės; siera.

4 alyva (skystasis tepalas); pramoninė alyva; apšvietimo degalai; benzinas; degalai, dyzeliniai degalai; gazolis; kuras, mazutas; naftos dujos; pramoniniai tepalai; tepalai; varikliniai degalai; variklinių degalų priedai (ne cheminiai); sunkusis benzinas; sunkusis skystasis kuras; žibalas.

19 bitumai.

35 importo ir eksporto agentūros; verslo specialistų konsultacijos; prekių sukaupimas (išskyrus vežimą) kitiems, teikiantis pirkėjams galimybę patogiai apžiūrėti ir įsigyti tų prekių.

39 prekių pristatymas, būtent degalų pristatymas į degalines; vamzdynų transportas; vežimas, būtent logistikos paslaugos, susijusios su naftos produktų transportavimu.

40 naftos perdirbimas.

42 matavimai, būtent naftos pramonėje naudojamų slėgio ir tūrio matuoklių, temperatūros keitiklių, stacionarių vertikalių talpyklų kalibravimas ir patikra; kokybės tikrinimas, būtent gaunamos naftos žaliavos ir gaminamų naftos produktų kokybės kontrolė.

---

(111) **54961** *(151)* 2007 06 15

(210) *2006 1189* *(220)* *2006 06 16*

(181) *2016 06 16*

(732) AKCINĖ BENDROVĖ “MAŽEIKIŲ NAFTA”, Juodeikiai, LT-89467 Mažeikų r., LT

(740) Marija Vanda Antanaitienė, 43, p.o.box 3197, LT-06002 Vilnius, LT

(540)



(531) 27.5, 29.1

(591) balta, šviesiai mėlyna.

(511)

1 eteriai, priskirti prie 1 klasės; siera.

4 alyva (skystasis tepalas); pramoninė alyva; apšvietimo degalai; benzinas; degalai, dyzeliniai degalai; gazolis; kuras, mazutas; naftos dujos; pramoniniai tepalai; tepalai; varikliniai degalai; variklinių degalų priedai (ne cheminiai); sunkusis benzinas; sunkusis skystasis kuras; žibalas.

19 bitumai.

35 importo ir eksporto agentūros; verslo specialistų konsultacijos; prekių sukaupimas (išskyrus vežimą) kitiems, teikiantis pirkėjams galimybę patogiai apžiūrėti ir įsigyti tų prekių.

39 prekių pristatymas, būtent degalų pristatymas į degalines; vamzdynų transportas; vežimas, būtent logistikos paslaugos, susijusios su naftos produktų transportavimu.

40 naftos perdirbimas..

42 matavimai, būtent naftos pramonėje naudojamų slėgio ir tūrio matuoklių, temperatūros keitiklių, stacionarių vertikalių talpyklų kalibravimas ir patikra; kokybės tikrinimas, būtent gaunamos naftos žaliavos ir gaminamų naftos produktų kokybės kontrolė.

---

(111) **54962** *(151)* 2007 06 15

(210) *2006 1190* *(220)* *2006 06 16*

(181) *2016 06 16*

(732) UAB “TETE-A TETE” KAZINO, Vytauto pr.56, LT-44237 Kaunas, LT

(740) Aldona Pacevičienė, 21, A.Mickevičiaus g. 29-6, LT-44245 Kaunas, LT

(540)



(526) Casino

(531) 26.4, 27.5, 29.1

(591) aukso, juoda, raudona, sidabro.

(511)

41 lošimai; lošimo namų paslaugos; lažybos; naktiniai klubai; pasilinksminimai; pramogos.

---

(111) **54963** *(151)* 2007 06 15

(210) *2006 1401* *(220)* *2006 07 21*

(181) *2016 07 21*

(732) UAB “BALTIJOS INVESTICIJŲ GRUPĖ”, Ukmergės g.23, LT-35177 Panevėžys, LT

(740) Gediminas Pranevičius, 54, Advokatų kontora “Smaliukas ir partneriai”, Konstitucijos pr. 7, LT-09308 Vilnius, LT

(540)

BALTIJOS INVESTICIJŲ GRUPĖ

(511)

36 draudimas; finansinės operacijos; piniginės operacijos; nekilnojamojo turto operacijos.

---

(111) **54964** *(151)* 2007 06 15
(210) *2006 1404* *(220)* *2006 07 24*
(181) *2016 07 24*

(732) UAB “SERMETA”, Paupio g.28, LT-11341 Vilnius, LT

(740) Marija Lenkutienė, 6, Patentinių paslaugų centras, UAB, J.Basanavičiaus g. 11/1, LT-03108 Vilnius, LT

(540)

UŽUPIO CITADELĖ

(511)

35 reklama; verslo vadyba; verslo tvarkyba; įstaigų veikla.

36 būsto agentūros (butai); butų nuoma; daugiabučių namų valdymas; nekilnojamojo turto valdymas; nekilnojamojo turto agentūros; nekilnojamojo turto įvertinimas; nekilnojamojo turto nuoma; nekilnojamojo turto nuomos agentūros; nekilnojamojo turto tarpininkų veikla (nekilnojamojo turto makleriai); nekilnojamojo turto valdymas; gyvenamųjų patalpų nuoma; kontorų nuoma (nekilnojamas turtas); nuompinigių rinkimas.

---

(111) **54965** *(151)* 2007 06 15
(210) *2006 1407* *(220)* *2006 07 25*
(181) *2016 07 25*

(732) TEO LT, AB, Savanorių pr. 28, LT-03501 Vilnius, LT

(740) Marija Lenkutienė, 6, Patentinių paslaugų centras, UAB, J.Basanavičiaus g. 11/1, LT-03108 Vilnius, LT

(540)

ZÈBRA

(531) 27.5

(511)

38 telekomunikacijos.

---

(111) **54966** *(151)* 2007 06 15
(210) *2006 1408* *(220)* *2006 07 25*
(181) *2016 07 25*

(732) TEO LT, AB, Savanorių pr. 28, LT-03501 Vilnius, LT

(740) Marija Lenkutienė, 6, Patentinių paslaugų centras, UAB, J.Basanavičiaus g. 11/1, LT-03108 Vilnius, LT

(540)

GÁLA

(531) 27.5

(511)

38 telekomunikacijos.

---

(111) **54967** *(151)* 2007 06 15
(210) *2006 1414* *(220)* *2006 07 26*
(181) *2016 07 26*

(732) UŽDAROJI AKCINĖ DRAUDIMO BROKERIŲ BENDROVĖ “VITAPOLIS”, Verkių g.30B, LT-08221 Vilnius, LT

(740) Reda Žabolienė, 7, Advokatės Redos Žabolienės kontora METIDA, Gedimino pr. 45-6, LT-01109 Vilnius, LT

(540)

VitaPolis
Draudimo brokerių bendrovė

(531) 1.5, 29.1

(591) mėlyna, žalia, balta.

(511)

36 draudimas; finansinės operacijos; piniginės operacijos; nekilnojamojo turto operacijos.

---

(111) **54968** *(151)* 2007 06 15
(210) *2006 1417* *(220)* *2006 07 27*
(181) *2016 07 27*

(732) LINA MEDZIUKEVIČIENĖ, Pašilės g.53-26, LT-51360 Kaunas, LT

(740) Marija Lenkutienė, 6, Patentinių paslaugų centras, UAB, J.Basanavičiaus g. 11/1, LT-03108 Vilnius, LT

(540)

METALO LAUŽAS

(531) 27.1, 29.1

(591) raudona, šviesiai pilka, balta, juoda.

(511)

6 ne brangieji metalai ir jų lydiniai; metalinės statybinės medžiagos; kilnojamieji metaliniai statiniai; bėgių metalai; ne elektriniai metaliniai lynai ir viela; smulkūs geležies dirbiniai ir smulkios metalinės detalės; metaliniai vamzdžiai; seifai; ne brangiųjų metalų gaminiai, nepriskirti prie kitų klasių; rūdos.

35 reklama; verslo vadyba; verslo tvarkyba; įstaigų veikla.

36 finansinis įvertinimas (nekilnojamojo turto); nekilnojamojo turto nuoma; nekilnojamojo turto nuomos agentūros; nekilnojamojo turto tarpininkų veikla (nekilnojamojo turto makleriai); nekilnojamojo turto valdymas.

40 metalo laužo surinkimas ir perdirbimas, medžiagų apdirbimas ir apdorojimas, informacija apie medžiagų apdirbimą, atliekų apdorojimas (perdirbimas).

---

(111) **54969** *(151)* 2007 06 15
(210) *2006 1419* *(220)* *2006 07 27*
(181) *2016 07 27*

(732) UAB “KIUBĖTĖ”, Vytauto g.50A-10, LT-21112 Trakai, LT

(740) Tatjana Sterlina, 37, UAB “Intels”, Naugarduko g. 32 / 2, LT-03225 Vilnius, LT

(540)

ČYRČYR

(511)

30 kava, arbata, kakava, cukrus, ryžiai, tapijoka, sago kruopos, kavos pakaitalai; miltai ir grūdų produktai, duona, pyragas ir konditerijos gaminiai, ledai; medus, sirupas; mielės, kepimo milteliai; druska, garstyčios; actas, padažai; prieskoniai; ledas.

---

(111) **54970** *(151)* 2007 06 15
(210) *2006 1421* *(220)* *2006 07 27*
(181) *2016 07 27*

(732) MERCK & CO, INC, a New Jersey Corporation, One Merck Drive, Whitehouse Station, New Jersey 08889-0100, US

(740) Reda Žabolienė, 7, Advokatės Redos Žabolienės kontora METIDA, Gedimino pr. 45-6, LT-01109 Vilnius, LT

(540)

FYNUVIS

(511)

5 farmacijos ir veterinarijos preparatai; higienos preparatai (medicinos reikmėms); dietiniai produktai (medicinos reikmėms), kūdikių maistas; pleistrai, tvarsliava; dantų plombavimo ir dantų išlajų gamybos medžiagos; dezinfekavimo preparatai; kenkėjų naikinimo preparatai; fungicidai, herbicidai.

---

(111) **54971** (151) 2007 06 15
(210) *2006 1422* (220) *2006 07 27*
(181) *2016 07 27*

(732) UAB “GLASKEK LANGAI”, Projektuotojų g.18A, LT-37148 Panevėžys, LT

(540)



(531) 26.1, 26.7, 27.5, 29.1
(591) žydra, mėlyna, balta.
(511)

35 reklama; verslo vadyba; verslo tvarkyba; įstaigų veikla.

---

(111) **54972** (151) 2007 06 15
(210) *2006 1427* (220) *2006 07 28*
(181) *2016 07 28*

(732) UAB “PASTATŲ PRIEŽIŪROS PASLAUGOS”, Savanorių pr.347, LT-49423 Kaunas, LT

(740) Zita Grigienė, 36, Savanorių pr. 222A-46, LT-50196 Kaunas, LT

(540)



(531) 7.1, 29.1
(591) balta, mėlyna, pilka.
(511)

37 vidaus ir išorės dažymas, dūmtraukių valymas, elektros prietaisų įtaisymas ir taisymas, pastatų hidroizoliavimas, statybos įrenginių nuoma, statybų priežiūra, santechnikos darbai, siurblių taisymas, stalių darbai, stogo dengimas, šildymo įrangos įtaisymas ir taisymas, transporto priemonių techninės priežiūros stotys, tinkavimas.

---

(111) **54973** (151) 2007 06 15
(210) *2006 1428* (220) *2006 07 28*
(181) *2016 07 28*

(732) UAB “LASKANA”, Pušyno g.5, LT-60186 Raseiniai, LT

(740) Zita Grigienė, 36, Savanorių pr. 222A-46, LT-50196 Kaunas, LT

(540)



(531) 18.3
(511)

35 prekių sukaupimas (išskyrus vežimą) kitiems, teikiantis pirkėjams galimybę patogiai apžiūrėti ir įsigyti tų prekių.

---

(111) **54974** (151) 2007 06 15
(210) *2006 1431* (220) *2006 07 28*
(181) *2016 07 28*

(732) AKCINĖ BENDROVĖ “RAGUTIS”, Kaunakiemio g. 2, LT-44354 Kaunas, LT

(740) Marija Lenkutienė, 6, Patentinių paslaugų centras, UAB, J.Basanavičiaus g. 11/1, LT-03108 Vilnius, LT

(540)



(531) 5.7, 5.9, 25.1, 25.7, 29.1
(591) sidabro, balta, pilka, juoda, raudona, žalia, geltona, avietinė.
(511)

33 sidras.

---

(111) **54975** (151) 2007 06 15
(210) *2006 1432* (220) *2006 07 28*
(181) *2016 07 28*

(732) AKCINĖ BENDROVĖ “RAGUTIS”, Kaunakiemio g. 2, LT-44354 Kaunas, LT

(740) Marija Lenkutienė, 6, Patentinių paslaugų centras, UAB, J.Basanavičiaus g. 11/1, LT-03108 Vilnius, LT

(540)



(531) 5.7, 25.1, 25.7, 29.1
(591) sidabro, balta, pilka, juoda, raudona, žalia, geltona, oranžinė.
(511)

33 sidras.

---

(111) **54976** (151) 2007 06 15
(210) *2006 1433* (220) *2006 07 28*
(181) *2016 07 28*

(732) TEO LT, AB, Savanorių pr. 28, LT-03501 Vilnius, LT

(740) Marija Lenkutienė, 6, Patentinių paslaugų centras, UAB, J.Basanavičiaus g. 11/1, LT-03108 Vilnius, LT

(540)

GALA

(511)

9 moksliniai, jūriniai, geodeziniai, fotografijos, kinematografijos, optiniai, svėrimo, matavimo, signalizavimo, tikrinimo (priežiūros), gelbėjimo, mokymo prietaisai ir aparatai; elektros praleidimo, perjungimo, transformavimo, akumuliavimo, reguliavimo ir valdymo aparatai ir prietaisai; garso ar vaizdo įrašymo, perdavimo ar atkūrimo aparatūra; magnetinės duomenų laikmenos, įrašų diskai; prekybos automatai ir monetinių aparatų mechanizmai; kasos aparatai, skaičiavimo mašinos, duomenų dorojimo įrenginiai ir kompiuteriai; gesintuvai.

16 popierius, kartonas ir jų gaminiai, nepriskirti prie kitų klasių; spaudiniai; įrišimo medžiagos; fotonuotraukos; raštinės reikmenys; raštinės ir buitinės lipniosios medžiagos; dailininkų reikmenys; teptukai; rašomosios mašinėlės ir biuro reikmenys (išskyrus baldus); mokomoji medžiaga ir vaizdinės priemonės (išskyrus aparatūrą); plastikinės pakavimo medžiagos (nepriskirtos prie kitų klasių); šriftai; klišės.

35 reklama; verslo vadyba; verslo tvarkyba; įstaigų veikla.

36 draudimas; finansinės operacijos; piniginės operacijos; nekilnojamojo turto operacijos.

37 statyba; taisymas (remontas); įtaisymo ir įrengimo paslaugos.

39 vežimas; prekių pakavimas ir sandėliavimas; kelionių rengimas.

41 švietimas, mokymas; pramogos; sportinė ir kultūrinė veikla.

42 mokslo ir technologijų paslaugos ir su tuo susiję tyrimai ir projektavimas; pramoninės analizės ir tyrimų paslaugos; kompiuterių programinės ir aparatinės įrangos projektavimas ir tobulinimas; juridinės paslaugos.

43 maisto ir gėrimų parūpinimo paslaugos; laikinas apgyvendinimas.

---

(111) **54977** *(151)* 2007 06 15
(210) *2006 1435* *(220)* *2006 07 28*
(181) *2016 07 28*

(732) M.GUMBREVIČIAUS PASLAUGŲ IR PREKYBOS ĮMONĖ "GELSVA", Liepkalnio g.97B, LT-02121 Vilnius, LT

(740) Tatjana Sterlina, 37, UAB "Intels", Naugarduko g. 32 / 2, LT-03225 Vilnius, LT

(540)



(531) 5.7, 7.3, 25.3, 26.4, 29.1

(591) geltona, žalia, mėlyna, ruda, balta.

(511)

30 kava, arbata, kakava, cukrus, ryžiai, tapijoka, sago kruopos, kavos pakaitalai; miltai ir grūdų produktai, duona, pyragas ir konditerijos gaminiai, ledai; medus, sirupas; mielės, kepimo milteliai; druska, garstyčios; actas, padažai; prieskoniai; ledas.

---

(111) **54978** *(151)* 2007 06 15
(210) *2006 1436* *(220)* *2006 07 28*
(181) *2016 07 28*

(732) M.GUMBREVIČIAUS PASLAUGŲ IR PREKYBOS ĮMONĖ "GELSVA", Liepkalnio g.97B, LT-02121 Vilnius, LT

(740) Tatjana Sterlina, 37, UAB "Intels", Naugarduko g. 32 / 2, LT-03225 Vilnius, LT

(540)



(531) 5.5, 7.3, 25.3, 26.4, 29.1

(591) geltona, žalia, mėlyna, ruda, pilka, rausva.

(511)

30 kava, arbata, kakava, cukrus, ryžiai, tapijoka, sago kruopos, kavos pakaitalai; miltai ir grūdų produktai, duona, pyragas ir konditerijos gaminiai, ledai; medus, sirupas; mielės, kepimo milteliai; druska, garstyčios; actas, padažai; prieskoniai; ledas.

---

(111) **54979** *(151)* 2007 06 15
(210) *2006 1437* *(220)* *2006 07 28*
(181) *2016 07 28*

(732) M.GUMBREVIČIAUS PASLAUGŲ IR PREKYBOS ĮMONĖ "GELSVA", Liepkalnio g.97B, LT-02121 Vilnius, LT

(740) Tatjana Sterlina, 37, UAB "Intels", Naugarduko g. 32 / 2, LT-03225 Vilnius, LT

(540)



(531) 5.5, 7.3, 25.3, 26.4, 29.1

(591) geltona, žalia, mėlyna, ruda, balta, pilka, rausva.

(511)

30 kava, arbata, kakava, cukrus, ryžiai, tapijoka, sago kruopos, kavos pakaitalai; miltai ir grūdų produktai, duona, pyragas ir konditerijos gaminiai, ledai; medus, sirupas; mielės, kepimo milteliai; druska, garstyčios; actas, padažai; prieskoniai; ledas.

---

(111) **54980** *(151)* 2007 06 15
(210) *2006 1440* *(220)* *2006 07 28*
(181) *2016 07 28*

(732) UAB "RIONITA", L.Giros g.86-14, LT-06316 Vilnius, LT

(740) Reda Žabolienė, 7, Advokatės Redos Žabolienės kontora METIDA, Gedimino pr. 45-6, LT-01109 Vilnius, LT

(540)



(531) 26.4

(511)

35 reklama; verslo vadyba; verslo tvarkyba; įstaigų veikla.

---

(111) **54981** (151) 2007 06 15

(210) *2006 1449* (220) *2006 07 28*

(181) *2016 07 28*

(732) ADVOKATŲ PROFESINĖ BENDRIJA “PIVORAS, BALEVIČIENĖ IR PARTNERIAI”, K.Donelaičio g.6A, LT-03102 Vilnius, LT

(540)



(531) 24.17, 26.4, 29.1

(591) rožinė, rusva.

(511)

42 juridinės paslaugos, teisiniai tyrimai.

---

(111) **54982** (151) 2007 06 15

(210) *2006 0420* (220) *2006 03 08*

(181) *2016 03 08*

(732) TEO LT, AB, Savanorių pr. 28, LT-03501 Vilnius, LT

(740) Marija Lenkutienė, 6, Patentinių paslaugų centras, UAB, J.Basanavičiaus g. 11/1, LT-03108 Vilnius, LT

(540)

LIETUVOS TELEKOMAS

(511)

9 moksliniai, jūriniai, geodeziniai, fotografijos, kinematografijos, optiniai, svėrimo, matavimo, signalizavimo, tikrinimo (priežiūros), gelbėjimo, mokymo prietaisai ir aparatai; elektros praleidimo, perjungimo, transformavimo, akumuliavimo, reguliavimo ir valdymo aparatai ir prietaisai; garso ar vaizdo įrašymo, perdavimo ar atkūrimo aparatūra; magnetinės duomenų laikmenos, įrašų diskai; prekybos automatai ir monetinių aparatų mechanizmai; kasos aparatai, skaičiavimo mašinos, duomenų dorojimo įrenginiai ir kompiuteriai; gesintuvai.

16 popierius, kartonas ir jų gaminiai, nepriskirti prie kitų klasių; spaudiniai; įrišimo medžiagos; fotonuotraukos; raštinės reikmenys; raštinės ir buitinės lipniosios medžiagos; dailininkų reikmenys; teptukai; rašomosios mašinėlės ir biuro reikmenys (išskyrus baldus); mokomoji medžiaga ir vaizdinės priemonės (išskyrus aparatūrą); plastikinės pakavimo medžiagos (nepriskirtos prie kitų klasių); šriftai; klišės.

35 reklama; verslo vadyba; verslo tvarkyba; įstaigų veikla.

36 draudimas; finansinės operacijos; piniginės operacijos; nekilnojamojo turto operacijos.

37 statyba; taisymas (remontas); įtaisymo ir įrengimo paslaugos.

38 telekomunikacijos.

39 vežimas; prekių pakavimas ir sandėliavimas; kelionių rengimas.

41 švietimas, mokymas; pramogos; sportinė ir kultūrinė veikla.

42 mokslo ir technologijų paslaugos ir su tuo susiję tyrimai ir projektavimas; pramoninės analizės ir tyrimų paslaugos; kompiuterių programinės ir aparatinės įrangos projektavimas ir tobulinimas; juridinės paslaugos.

43 maisto ir gėrimų parūpinimo paslaugos; laikinas apgyvendinimas.

(523) LIETUVOS

---

(111) **54983** (151) 2007 06 15

(210) *2006 0840* (220) *2006 04 25*

(181) *2016 04 25*

(732) HYDRO TEXASO A/S, Buddingevej 195, 2860 Soeborg, DK

(740) Marius Jakulis Jason, 3, AAA Baltic Service Company, J. Jasinskio g. 16B, Biurų centras Victoria, LT-01112 Vilnius, LT

(540)



(531) 25.1, 26.4, 27.5, 27.7

(511)

4 pramoniniai skystieji ir tirštieji tepalai; pramoninė alyva; degalai (tarp jų variklių benzinas); benzinas.

---

(111) **54984** (151) 2007 06 15

(210) *2006 0842* (220) *2006 04 26*

(181) *2016 04 26*

(732) UAB “JARGALA”, Žemaičių pl.67, LT-44001 Kaunas, LT

(740) Aurelija Šidlauskienė, 25, Patentinės patikėtinės Aurelijos Šidlauskienės firma, K. Būgos g. 29, LT-44326 Kaunas, LT

(540)



(531) 6.3, 27.3, 27.5

(511)

32 alus; mineralinis ir gazuotas vanduo, kiti gaivieji gėrimai; vaisių gėrimai ir vaisių sultys; sirupai ir kiti gėrimų gaminimo mišiniai.

33 svaigieji gėrimai (išskyrus alų).

---

(111) **54985** (151) 2007 06 15

(210) *2006 0845* (220) *2006 04 27*

(181) *2016 04 27*

(732) AKCINĖ BENDROVĖ “STUMBRAS”, K. Būgos g. 7, LT-44328 Kaunas, LT

(740) Otilija Klimaitienė, 35, AAA Baltic Service Company, J. Jasinskio g. 16B, Biurų centras Victoria, LT-01112 Vilnius, LT

(540)



(531) 5.7, 24.3, 25.1, 26.11, 27.1, 29.1
(591) tamsiai ruda, šviesiai ruda, geltona, aukso, raudona, žalia, juoda, rusva, balta.
(511)
33 svaigieji gėrimai (išskyrus alų).

---

(111) **54986** *(151)* 2007 06 15
(210) *2006 0850* *(220)* *2006 04 27*
(181) *2016 04 27*
(732) AKCINĖ BENDROVĖ "STUMBRAS", K. Būgos g. 7, LT-44328 Kaunas, LT
(740) Otilija Klimaitienė, 35, AAA Baltic Service Company, J. Jasinskio g. 16B, Biurų centras Victoria, LT-01112 Vilnius, LT

(540)



(531) 5.7, 24.3, 25.1, 26.11, 27.1, 29.1
(591) tamsiai ruda, šviesiai ruda, geltona, aukso, raudona, žalia, juoda, rusva.
(511)
33 svaigieji gėrimai (išskyrus alų).

---

(111) **54987** *(151)* 2007 06 15
(210) *2006 0865* *(220)* *2006 04 28*
(181) *2016 04 28*
(732) THE COCA-COLA COMPANY, One Coca-Cola Plaza, Atlanta, Georgia 30313, US
(740) Tatjana Sterlina, 37, UAB "Intels", Naugarduko g. 32 / 2, LT-03225 Vilnius, LT

(540)



(531) 1.15
(591) juoda, pilka.
(511)
32 gėrimai, tarp jų geriamasis vanduo, aromatizuotas vanduo, mineralinis ir gazuotas vanduo; kiti nealkoholiniai gėrimai, tarp jų gaivieji gėrimai, energetiniai gėrimai ir gėrimai sportininkams; vaisių gėrimai ir sultys; sirupai, koncentratai ir milteliai gėrimų gaminimui, tarp jų aromatizuotam vandeniui, mineraliniam ir gazuotam vandeniui, gaiviesiems gėrimams, energetiniams gėrimams, sportininkų gėrimams, vaisių gėrimams ir sultims.
35 komercinės informacijos ir patarimų vartotojams (konsultacijų teikimas), susijusių su vartotojų gaiviųjų gėrimų pasirinkimu ir sveikata, sveikatingumu, fitnesu (gera fizine būkle) ir gyvenimo būdu, teikimas per visuotinį kompiuterių tinklą.
41 mokymo paslaugos, tarp jų kursų, seminarų ir profesinių mokymų, susijusių su vartotojų gaiviųjų gėrimų pasirinkimu ir sveikata, sveikatingumu, fitnesu (gera fizine būkle) ir gyvenimo būdu, rengimas.
(310)(320)(330) 78757568, 2005 11 18, US
78757569, 2005 11 18, US
78757570, 2005 11 18, US

---

(111) **54988** *(151)* 2007 06 15
(210) *2006 0866* *(220)* *2006 04 28*
(181) *2016 04 28*
(732) BARON PHILIPPE DE ROTHSCHILD MAIPO CHILE SA, Fundo Vina Maipo-Lote A, Hijuelas Norte, Buin, Santiago, CL
(740) Marius Jakulis Jason, 3, AAA Baltic Service Company, J. Jasinskio g. 16B, Biurų centras Victoria, LT-01112 Vilnius, LT

(540)

MAPU

(511)
33 vynas.

---

(111) **54989** *(151)* 2007 06 15
(210) *2006 0867* *(220)* *2006 04 28*
(181) *2016 04 28*
(732) AKCINĖ BENDROVĖ "STUMBRAS", K. Būgos g. 7, LT-44328 Kaunas, LT
(740) Otilija Klimaitienė, 35, AAA Baltic Service Company, J. Jasinskio g. 16B, Biurų centras Victoria, LT-01112 Vilnius, LT

(540)



(531) 2.1, 25.1, 27.5, 29.1
(591) šviesiai ruda, tamsiai ruda, geltona, rusva, balta, juoda.
(511)
33 svaigieji gėrimai (išskyrus alų).

(111) **54990** *(151)* 2007 06 15
(210) *2006 1021* *(220)* *2006 05 24*
(181) *2016 05 24*
(732) SAVIVALDYBĖS BIUDŽETINĖ ĮSTAIGA SOCIALINĖS PARAMOS CENTRAS, Kauno g. 3/26, LT-01001 Vilnius, LT
(540)



(531) 26.4, 27.5, 29.1
(591) žalia, juoda, pilka.
(511)
45 asmeninės ir visuomeninės kitų teikiamos paslaugos, susijusios su individų poreikių tenkinimu.

(111) **54991** *(151)* 2007 06 15
(210) *2006 1060* *(220)* *2006 05 30*
(181) *2016 05 30*
(732) GINTARAS BRENCIUS, Dūkštų g. 24-49, LT-07171 Vilnius, LT
(540)



(531) 27.5
(511)
41 švietimas, mokymas; pramogos; sportinė ir kultūrinė veikla.

(111) **54992** *(151)* 2007 06 15
(210) *2006 1206* *(220)* *2006 06 20*
(181) *2016 06 20*
(732) AKCINĖ BENDROVĖ "RYTŲ SKIRSTOMIEJI TINKLAI", P.Lukšio g. 5B, LT-08221 Vilnius, LT
(740) Gediminas Pranevičius, 54, Advokatų kontora "Smaliukas ir partneriai", Konstitucijos pr. 7, LT-09308 Vilnius, LT
(540)

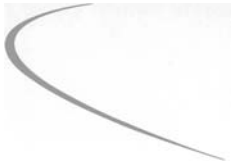

(531) 26.2, 26.11, 29.1
(591) turkio mėlyna.
(511)
37 statyba; taisymas (remontas); įtaisymo ir įrengimo paslaugos, įskaitant elektros tinklų remontą ir bandymus.
39 elektros energijos paskirstymas; vežimas; prekių pakavimas ir sandėliavimas; kelionių rengimas.
42 mokslo ir technologijų paslaugos ir su tuo susiję tyrimai ir projektavimas; pramoninės analizės ir tyrimų paslaugos; kompiuterių programinės ir aparatinės įrangos projektavimas ir tobulinimas.

(111) **54993** *(151)* 2007 06 15
(210) *2006 1210* *(220)* *2006 06 20*
(181) *2016 06 20*
(732) INDIVIDUALI ĮMONĖ "STEPANAVIČIUS IR PARTNERIAI", Anykščių g. 22, LT-08100 Vilnius, LT
(740) Gediminas Pranevičius, 54, Advokatų kontora "Smaliukas ir partneriai", Konstitucijos pr. 7, LT-09308 Vilnius, LT
(540)



(531) 27.5, 29.1
(591) pilka, mėlyna, šviesiai mėlyna.
(511)
35 reklama; verslo vadyba; verslo tvarkyba; įstaigų veikla.

(111) **54994** *(151)* 2007 06 15
(210) *2006 1213* *(220)* *2006 06 20*
(181) *2016 06 20*
(732) AKCINĖ BENDROVĖ "RYTŲ SKIRSTOMIEJI TINKLAI", P.Lukšio g. 5B, LT-08221 Vilnius, LT
(740) Gediminas Pranevičius, 54, Advokatų kontora "Smaliukas ir partneriai", Konstitucijos pr. 7, LT-09308 Vilnius, LT
(540)



(531) 26.1, 27.5, 29.1
(591) turkio mėlyna, kobalto mėlyna.
(511)
39 elektros energijos paskirstymas.

(111) **54995** *(151)* 2007 06 15
(210) *2006 1214* *(220)* *2006 06 20*
(181) *2016 06 20*
(732) AKCINĖ BENDROVĖ "RYTŲ SKIRSTOMIEJI TINKLAI", P.Lukšio g. 5B, LT-08221 Vilnius, LT
(740) Gediminas Pranevičius, 54, Advokatų kontora "Smaliukas ir partneriai", Konstitucijos pr. 7, LT-09308 Vilnius, LT
(540)



(531) 26.1, 27.5, 29.1
(591) turkio mėlyna, kobalto mėlyna.
(511)
39 vežimas; prekių pakavimas ir sandėliavimas; kelionių rengimas.

(111) **54996** *(151)* 2007 06 15
(210) *2006 1215* *(220)* *2006 06 20*
(181) *2016 06 20*
(732) AKCINĖ BENDROVĖ “RYTŲ SKIRSTOMIEJI TINKLAI”, P.Lukšio g. 5B, LT-08221 Vilnius, LT
(740) Gediminas Pranevičius, 54, Advokatų kontora “Smaliukas ir partneriai”, Konstitucijos pr. 7, LT-09308 Vilnius, LT
(540)



(531) 26.1, 27.5, 29.1
(591) turkio mėlyna, kobalto mėlyna.
(511)
37 statyba; taisymas (remontas); įtaisymo ir įrengimo paslaugos, įskaitant elektros tinklų remontą ir bandymus.

---

(111) **54997** *(151)* 2007 06 15
(210) *2006 1216* *(220)* *2006 06 20*
(181) *2016 06 20*
(732) AKCINĖ BENDROVĖ “RYTŲ SKIRSTOMIEJI TINKLAI”, P.Lukšio g. 5B, LT-08221 Vilnius, LT
(740) Gediminas Pranevičius, 54, Advokatų kontora “Smaliukas ir partneriai”, Konstitucijos pr. 7, LT-09308 Vilnius, LT
(540)



(531) 26.1, 27.5, 29.1
(591) turkio mėlyna, kobalto mėlyna.
(511)
37 statyba; taisymas (remontas); įtaisymo ir įrengimo paslaugos, įskaitant elektros tinklų remontą ir bandymus.
42 mokslo ir technologijų paslaugos ir su tuo susiję tyrimai ir projektavimas; pramoninės analizės ir tyrimų paslaugos; kompiuterių programinės ir aparatinės įrangos projektavimas ir tobulinimas.

---

(111) **54998** *(151)* 2007 06 15
(210) *2006 1219* *(220)* *2006 06 20*
(181) *2016 06 20*
(732) UAB “AMBER LAW”, Didlaukio g. 51-3, LT-08303 Vilnius, LT
(540)



(531) 26.11, 27.5, 29.1
(591) juoda, ruda.
(511)
42 juridinės paslaugos.

---

(111) **54999** *(151)* 2007 06 15
(210) *2006 1463* *(220)* *2006 08 02*
(181) *2016 08 02*
(732) ZAKRYTOE AKTSIONERNOE OBSCHESTVO “IZDATELSKY DOM “VKUSNAYA ZHIZN”, Volokolamskoe shosse 2, str.1, 125993 Moscow, RU
(740) Liudmila Gerasimovič, 9, IĮ “Liudmila Gerasimovič, Patentinis patikėtinis”, Vingrių g.13-42, LT-01141 Vilnius, LT
(540)



(561) SHKOLA GASTRONOMA KOLLEKCIYA RECEPTOV
(531) 28.5
(511)
16 automatiniai plunksnakočiai (parkeriai); kalendoriai (almanachai); popieriniai ar kartoniniai plakatai; užrašų knygelės; brošiūros, bukletai; pakavimo popierius; informaciniai biuleteniai; popierinės ar kartoninės iškabos; laikraščiai; spausdintiniai leidiniai, tarp jų žurnalai; popierinės arba plastikinės pakavimo medžiagos (vokai, maišeliai); kartono gaminiai; kalendoriai; nuplėšiamieji kalendoriai; paveikslai; katalogai; knygos; vokai (raštinės reikmenys); grafinė spausdintinė medžiaga; rašymo reikmenys; viršeliai (raštinės reikmenys); sveikinimo atvirukai; pašto atvirukai; kūginiai popieriniai krepšeliai; popieriaus segtuvai; periodiniai leidiniai; rašiklinės; rašomieji reikmenys; spaudiniai, prospektai; raštinės reikmenys (išskyrus baldus); popierinės vėliavėlės.
35 naujienų apžvalgų paslaugos; reklaminės medžiagos tobulinimas; tekstų dorojimas; parodų rengimas komercijos ar reklamos reikmėms; laikraščių užsakymas (kitiems); prekių pardavimo skatinimas (kitiems); reklaminių tekstų skelbimas; reklaminių skelbimų platinimas; reklama paštu; reklama; tiekimo paslaugos kitiems (prekių ir paslaugų pirkimas kitiems verslams); reklaminių skilčių rengimas.
40 piešinių, schemų, brėžinių spausdinimas; fotografinė spauda; ofseto spauda; spausdinimas; spalvų skaidymo paslaugos.
41 knygų leidyba; švietimo informacija; informacija apie poilsio ir pramogų renginius; pramogų informacija; kultūros ar mokomųjų parodų rengimas; poilsio ir pramogų vietų paslaugos; kolokviumų rengimas ir vedimas; kongresų rengimas ir vedimas; konferencijų rengimas ir vedimas; profesinio mokymo rengimas ir vedimas; seminarų rengimas ir vedimas; simpoziumų rengimas ir vedimas; pramoginių ar mokomųjų konkursų rengimas; loterijų rengimas; profesijos pasirinkimo konsultacijos (mokymo ar kvalifikacinių apmokymų konsultacijos); elektroninių knygų ir žurnalų tiesioginis publikavimas; tekstų skelbimas (išskyrus reklaminius); pasilinksminimai; vertimai; fotografavimas; fotoreportažų rengimas.
42 meninio dizaino paslaugos; tyrimo ir projektavimo darbai (paslaugos kitiems); pramoninis konstravimas; taros ir pakuočių dizainas.

---

(111) **55000** *(151)* 2007 06 15
(210) *2006 1471* *(220)* *2006 08 03*
(181) *2016 08 03*
(732) UAB “RESPUBLIKOS” LEIDINIAI, A. Smetonos g. 2, LT-01115 Vilnius, LT
(540)

Respublika

(511)
16 laikraščiai, spausdintiniai leidiniai, spaudiniai.
35 reklama; verslo vadyba; verslo tvarkyba; įstaigų veikla.
38 telekomunikacijos.

---

(111) **55001** *(151)* 2007 06 15
(210) *2006 1472* *(220)* *2006 08 03*
(181) *2016 08 03*
(732) UAB “RESPUBLIKOS” LEIDINIAI, A. Smetonos g. 2, LT-01115 Vilnius, LT
(540)

laisvalaikis.lt

(511)
16 laikraščiai, spausdintiniai leidiniai, spaudiniai.
35 reklama; verslo vadyba; verslo tvarkyba; įstaigų veikla.
38 telekomunikacijos.

---

(111) **55002** *(151)* 2007 06 15
(210) *2006 1617* *(220)* *2006 08 28*
(181) *2016 08 28*
(732) UAB “ISPADO”, Pušų g. 3B, LT-45319 Kaunas, LT
(740) Nijolė Nemcevičienė, 19, Nijolės Nemcevičienės patentinių paslaugų firma, Laisvės al. 101A - 105, LT-44291 Kaunas, LT
(540)



(531) 27.5, 29.1
(591) žalia, mėlyna.
(511)
35 reklama, prekių sukaupimas (išskyrus vežimą) kitiems, teikiantis pirkėjams galimybę patogiai apžiūrėti ir įsigyti tų prekių.
41 švietimas, mokymas; pramogos; sportinė ir kultūrinė veikla.

---

(111) **55003** *(151)* 2007 06 15
(210) *2006 1629* *(220)* *2006 08 29*
(181) *2016 08 29*
(732) UAB “IG STILIUS”, Vokiečių g. 10-16, LT-01130 Vilnius, LT
(740) Marija Lenkutienė, 6, Patentinių paslaugų centras, UAB, J.Basanavičiaus g. 11/1, LT-03108 Vilnius, LT
(540)



(531) 26.4
(511)
35 reklama; verslo vadyba; verslo tvarkyba; įstaigų veikla.
41 švietimas, mokymas; pramogos; sportinė ir kultūrinė veikla.
42 architektų konsultacijos; architektų paslaugos; kambarių interjero dizainas; pramoninis dizainas; taros ir pakuočių dizainas; meninio dizaino paslaugos; dra-
bužių modeliavimas; eskizų darymas (pramoninis dizainas); interjero dizainas; inžinerija; tyrimo ir projektavimo darbai (paslaugos kitiems).

---

(111) **55004** *(151)* 2007 06 15
(210) *2006 1631* *(220)* *2006 08 29*
(181) *2016 08 29*
(732) REVAL HOTEL MANAGEMENT OUE, Liivalaia 33, 10118 Tallinn, EE
(740) Reda Žabolienė, 7, Advokatės Redos Žabolienės kontora METIDA, Gedimino pr. 45-6, LT-01109 Vilnius, LT
(540)



(531) 1.3, 26.1
(511)
43 apgyvendinimo biurai, aprūpinimas maistu ir gėrimais, barų paslaugos, laikino būsto parūpinimas, kavinės, kavos barai; kėdžių, stalų, staltiesių, stiklo dirbinių nuoma; susitikimo patalpų nuoma, trumpa patalpų nuoma, restoranai, savitarnos restoranai, užkandinės, valgyklos, viešbučiai, viešbučių rezervavimas.

---

(111) **55005** *(151)* 2007 06 15
(210) *2006 1633* *(220)* *2006 08 29*
(181) *2016 08 29*
(732) UAB “EKSPRESS LEIDYBA”, P. Smuglevičiaus g. 21, LT-08311 Vilnius, LT
(740) Reda Žabolienė, 7, Advokatės Redos Žabolienės kontora METIDA, Gedimino pr. 45-6, LT-01109 Vilnius, LT
(540)

TAVO VAIKAS

(511)
16 spaudiniai, periodiniai leidiniai, laikraščiai, žurnalai (periodiniai leidiniai).

---

(111) **55006** *(151)* 2007 06 15
(210) *2006 1641* *(220)* *2006 08 29*
(181) *2016 08 29*
(732) E.R.SQUIBB & SONS, L.L.C., a Delaware Limited Liability Company, Lawrenceville-Princeton Road, Princeton, New Jersey 08540, US
(740) Tatjana Sterlina, 37, UAB “Intels”, Naugarduko g. 32 / 2, LT-03225 Vilnius, LT
(540)



(531) 26.11
(511)
5 medicininė ir chirurginė tvarsliava ir tvarsčiai; žaizdų gydomosios medžiagos.

(111) **55007** *(151)* 2007 06 15
(210) *2006 1643* *(220)* *2006 08 29*
(181) *2016 08 29*
(732) UAB “I&L PUBLISHING”, Laisvės pr. 60, LT-05120 Vilnius, LT
(740) Virgina Adolfina Draugelienė, 8, A. P. Kavoliuko g. 24-152, LT-04328 Vilnius, LT
(540)

www.lilit.lt

(511)
35 reklama; verslo vadyba; verslo tvarkyba; įstaigų veikla.
38 telekomunikacijos.
41 knygų leidyba; tiesioginių laidų rengimas; klubų paslaugos (pramogos ar švietimas); televizijos ir radijo programų rengimas, radijo pramoginės laidos, televizijos pramoginės laidos.

---

(111) **55008** *(151)* 2007 06 15
(210) *2006 1644* *(220)* *2006 08 29*
(181) *2016 08 29*
(732) UAB “I&L PUBLISHING”, Laisvės pr. 60, LT-05120 Vilnius, LT
(740) Virgina Adolfina Draugelienė, 8, A. P. Kavoliuko g. 24-152, LT-04328 Vilnius, LT
(540)

Lilita

(511)
16 spaudiniai, periodiniai leidiniai, žurnalai (periodiniai leidiniai), knygos, laikraščiai.
41 knygų leidyba; tiesioginių laidų rengimas; klubų paslaugos (pramogos ar švietimas); televizijos ir radijo programų rengimas, radijo pramoginės laidos, televizijos pramoginės laidos.

---

(111) **55009** *(151)* 2007 06 15
(210) *2006 1645* *(220)* *2006 08 29*
(181) *2016 08 29*
(732) UAB “I&L PUBLISHING”, Laisvės pr. 60, LT-05120 Vilnius, LT
(740) Virgina Adolfina Draugelienė, 8, A. P. Kavoliuko g. 24-152, LT-04328 Vilnius, LT
(540)

www.lilita.lt

(511)
35 reklama; verslo vadyba; verslo tvarkyba; įstaigų veikla.
38 telekomunikacijos.
41 knygų leidyba; tiesioginių laidų rengimas; klubų paslaugos (pramogos ar švietimas); televizijos ir radijo programų rengimas, radijo pramoginės laidos, televizijos pramoginės laidos.

---

(111) **55010** *(151)* 2007 06 15
(210) *2006 1646* *(220)* *2006 08 29*
(181) *2016 08 29*
(732) UAB “I&L PUBLISHING”, Laisvės pr. 60, LT-05120 Vilnius, LT
(740) Virgina Adolfina Draugelienė, 8, A. P. Kavoliuko g. 24-152, LT-04328 Vilnius, LT
(540)

Lilit

(511)
16 spaudiniai, periodiniai leidiniai, žurnalai (periodiniai leidiniai), knygos, laikraščiai.
35 reklama; verslo vadyba; verslo tvarkyba; įstaigų veikla.
38 telekomunikacijos.
41 knygų leidyba; tiesioginių laidų rengimas; klubų paslaugos (pramogos ar švietimas); televizijos ir radijo programų rengimas, radijo pramoginės laidos, televizijos pramoginės laidos.

---

(111) **55011** *(151)* 2007 06 15
(210) *2005 1848* *(220)* *2005 10 20*
(181) *2015 10 20*
(732) E.KADUŠEVIČIAUS PERSONALINĖ FIRMA “CORPUS”, Energetikų g.15, LT-52005 Kaunas, LT
(740) Aurelija Šidlauskienė, 25, Patentinės patikėtinės Aurelijos Šidlauskienės firma, K. Būgos g. 29, LT-44326 Kaunas, LT
(540)

phs

(511)
5 farmacijos ir veterinarijos preparatai; higienos preparatai (medicinos reikmėms); dietiniai produktai (medicinos reikmėms), kūdikių maistas; pleistrai, tvarsliava; dantų plombavimo ir dantų išlajų gamybos medžiagos; dezinfekavimo preparatai; kenkėjų naikinimo preparatai; fungicidai, herbicidai.

---

(111) **55012** *(151)* 2007 06 15
(210) *2006 0321* *(220)* *2006 02 23*
(181) *2016 02 23*
(732) UAB “ISKADA”, Lentvario g.3, LT-01001 Vilnius, LT
(540)



(531) 3.3, 27.5, 29.1
(591) juoda, raudona.
(511)
1 chemijos produktai, naudojami pramonėje, mokslo reikmėms, fotografijoje, žemės ūkyje, sodininkystėje ir miškininkystėje; neapdirbtos sintetinės dervos ir plastikai; trąšos; ugnies gesinimo mišiniai; metalų grūdinimo ir litavimo preparatai; maisto produktų konservavimo cheminės medžiagos; rauginės medžiagos; klijai pramonės reikmėms.
12 transporto priemonės; sausumos, vandens ir oro susisiekimo priemonės.
35 reklama; verslo vadyba; verslo tvarkyba; įstaigų veikla.
40 medžiagų apdirbimas ir apdorojimas.

---

(111) **55013** *(151)* 2007 06 15
(210) *2006 0342* *(220)* *2006 02 27*
(181) *2016 02 27*
(732) INTERNATIONAL HEALTH SOLUTIONS LTD, 16 Pennington Drive, Newton-Le-Willows, Warrington, WA 12 8BA, GB

(740) Liudmila Gerasimovič, 9, IĮ "Liudmila Gerasimovič, Patentinis patikėtinis", Vingrių g.13-42, LT-01141 Vilnius, LT

(540)



(531) 25.7, 26.15, 29.1
(591) juoda, balta, pilka, oranžinė, geltona, žalia.
(511)
5 farmacijos ir veterinarijos preparatai; higienos preparatai (medicinos reikmėms); dietiniai produktai (medicinos reikmėms), kūdikių maistas; pleistrai, tvarsliava; dantų plombavimo ir dantų išlajų gamybos medžiagos; dezinfekavimo preparatai; kenkėjų naikinimo preparatai; fungicidai, herbicidai.

---

(111) **55014** (151) 2007 06 15
(210) *2006 0736* (220) *2006 04 12*
(181) *2016 04 12*
(732) GINTARAS BYČIUS, Ąžuolytės g. 3, LT-35001 Panevėžys, LT
(540)



(531) 27.5
(591) juoda, žalia, ruda.
(511)
44 medicinos paslaugos; veterinarijos paslaugos; žmonių ar gyvūnų higieninė ir grožio priežiūra; žemdirbystės, sodininkystės ir miškininkystės paslaugos.

---

(111) **55015** (151) 2007 06 15
(210) *2006 0740* (220) *2006 04 12*
(181) *2016 04 12*
(732) UAB "PG VALDA", Vakarų g.3, LT-53331 Ringaudų k., Kauno r., LT
(740) Reda Žabolienė, 7, Advokatės Redos Žabolienės kontora METIDA, Gedimino pr. 45-6, LT-01109 Vilnius, LT
(540)



(531) 7.1, 26.2, 27.5, 29.1
(591) žalia, mėlyna, juoda, balta.
(511)
36 draudimas; finansinės operacijos; piniginės operacijos; nekilnojamojo turto operacijos.

---

(111) **55016** (151) 2007 06 15
(210) *2006 1635* (220) *2006 08 29*
(181) *2016 08 29*
(732) UAB "FULGOR", Venslaviškio g. 15, LT-35001 Panevėžys, LT
(540)

DVARO GIRA

(511)
32 gaivieji gėrimai.

---

(111) **55017** (151) 2007 06 15
(210) *2006 1636* (220) *2006 08 29*
(181) *2016 08 29*
(732) UAB "FULGOR", Venslaviškio g. 15, LT-35001 Panevėžys, LT
(540)

BUTAUTŲ DVARO

(511)
32 gaivieji gėrimai; geriamas vanduo (buteliuose); mineralinis vanduo (gėrimas); sodos vanduo; gazuotas vanduo.

---

(111) **55018** (151) 2007 06 15
(210) *2006 1637* (220) *2006 08 29*
(181) *2016 08 29*
(732) UAB "FULGOR", Venslaviškio g. 15, LT-35001 Panevėžys, LT
(540)

DVARIŠKAS ŠVIESUSIS ALUS

(511)
32 alus.

---

(111) **55019** (151) 2007 06 15
(210) *2006 1638* (220) *2006 08 29*
(181) *2016 08 29*
(732) UAB "FULGOR", Venslaviškio g. 15, LT-35001 Panevėžys, LT
(540)

DVARIŠKAS TAMSUSIS ALUS

(511)
32 alus.

---

(111) **55020** (151) 2007 06 15
(210) *2006 1639* (220) *2006 08 29*
(181) *2016 08 29*
(732) UAB "FULGOR", Venslaviškio g. 15, LT-35001 Panevėžys, LT
(540)

SVIRNO

(511)
32 alus; daržovių sultys (gėrimai); gaivieji gėrimai; gaivieji vaisių sulčių gėrimai; gazuotas vanduo; geriamas vanduo (buteliuose); sodos vanduo.

---

(111) **55021** (151) 2007 06 15
(210) *2006 1640* (220) *2006 08 29*
(181) *2016 08 29*
(732) UAB "FULGOR", Venslaviškio g. 15, LT-35001 Panevėžys, LT
(540)

PONO TARNAUSKO

(511)
32 alus; daržovių sultys (gėrimai); gaivieji gėrimai; vandenys (gėrimai); gaivieji vaisių sulčių gėrimai; gazuotas vanduo; geriamas vanduo (buteliuose); sodos vanduo.

---

(111) **55022** *(151)* 2007 06 18
(210) *2005 2282* *(220)* *2005 12 30*
(181) *2015 12 30*
(732) VIEŠOJI ĮSTAIGA "BALTIJOS VISUOMENINIS INFORMACINIŲ TECHNOLOGIJŲ IR ŠVIETIMO CENTRAS", Laisvės pr.125, LT-06118 Vilnius, LT
(540)

eLIBRARY.EU

(526) e, LIBRARY, EU
(531) 27.5, 29.1
(591) raudona, mėlyna, šviesiai mėlyna, juoda.
(511)
41 švietimas, mokymas; pramogos; sportinė ir kultūrinė veikla.

---

(111) **55023** *(151)* 2007 06 18
(210) *2006 0098* *(220)* *2006 01 19*
(181) *2016 01 19*
(732) VIEŠOJI ĮSTAIGA "BALTIJOS VISUOMENINIS INFORMACINIŲ TECHNOLOGIJŲ IR ŠVIETIMO CENTRAS", Laisvės pr.125, LT-06118 Vilnius, LT
(540)

eLIBRARY.LT

(526) e, LIBRARY, LT
(531) 27.5, 29.1
(591) raudona, mėlyna, šviesiai mėlyna, juoda.
(511)
41 švietimas, mokymas; pramogos; sportinė ir kultūrinė veikla.

---

(111) **55024** *(151)* 2007 06 18
(210) *2006 0469* *(220)* *2006 03 14*
(181) *2016 03 14*
(732) UAB "LAIKO VEIDAS", Fabijoniškių g.94-63, LT-01001 Vilnius, LT
(540)

OVS

(531) 27.5, 29.1
(591) balta, juoda, pilka.
(511)
25 drabužiai, apranga, avalynė, galvos apdangalai.

---

(111) **55025** *(151)* 2007 06 18
(210) *2006 1713* *(220)* *2006 09 11*
(181) *2016 09 11*
(732) THE COCA-COLA COMPANY, One Coca-Cola Plaza, Atlanta, Georgia 30313, US
(740) Tatjana Sterlina, 37, UAB "Intels", Naugarduko g. 32 / 2, LT-03225 Vilnius, LT
(540)

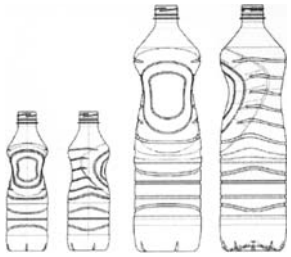

(531) 19.7
(511)
32 alus; mineralinis ir gazuotas vanduo, kiti gaivieji gėrimai; vaisių gėrimai ir vaisių sultys; sirupai ir kiti gėrimų gaminimo mišiniai.

---

(111) **55026** *(151)* 2007 06 18
(210) *2006 1364* *(220)* *2006 07 13*
(181) *2016 07 13*
(732) UAB "STUDIO GAZO", J. Savickio g. 21, LT-01108 Vilnius, LT
(740) Tatjana Sterlina, 37, UAB "Intels", Naugarduko g. 32 / 2, LT-03225 Vilnius, LT
(540)

BON VOYAGE

(511)
16 popierius, kartonas ir jų gaminiai, nepriskirti prie kitų klasių; spaudiniai; įrišimo medžiagos; fotonuotraukos; raštinės reikmenys; raštinės ir buitinės lipniosios medžiagos; dailininkų reikmenys; teptukai; rašomosios mašinėlės ir biuro reikmenys (išskyrus baldus); mokomoji medžiaga ir vaizdinės priemonės (išskyrus aparatūrą); plastikinės pakavimo medžiagos (nepriskirtos prie kitų klasių); šriftai; klišės.

---

(111) **55027** *(151)* 2007 06 18
(210) *2006 1512* *(220)* *2006 08 07*
(181) *2016 08 07*
(732) VIEŠOJI ĮSTAIGA TV KOMANDA, M. K. Čiurlionio g. 82A-9A, LT-03100 Vilnius, LT
(740) Reda Žabolienė, 7, Advokatės Redos Žabolienės kontora METIDA, Gedimino pr. 45-6, LT-01109 Vilnius, LT
(540)

9 DANGUJE

(511)
9 moksliniai, jūriniai, geodeziniai, fotografijos, kinematografijos, optiniai, svėrimo, matavimo, signalizavimo, tikrinimo (priežiūros), gelbėjimo, mokymo prietaisai ir aparatai; elektros praleidimo, perjungimo, transformavimo, akumuliavimo, reguliavimo ir valdymo aparatai ir prietaisai; garso ar vaizdo įrašymo, perdavimo ar atkūrimo aparatūra; magnetinės duomenų laikmenos, įrašų diskai; prekybos automatai ir monetinių aparatų mechanizmai; kasos aparatai, skaičiavimo mašinos, duomenų dorojimo įrenginiai ir kompiuteriai; gesintuvai.
35 reklama; verslo vadyba; verslo tvarkyba; įstaigų veikla.
41 švietimas, mokymas; pramogos; sportinė ir kultūrinė veikla.

(111) **55028** (151) 2007 06 18
(210) *2006 1514* (220) *2006 08 07*
(181) *2016 08 07*
(732) VIEŠOJI ĮSTAIGA TV KOMANDA,
M. K. Čiurlionio g. 82A-9A, LT-03100 Vilnius, LT
(740) Reda Žabolienė, 7, Advokatės Redos Žabolienės kontora METIDA, Gedimino pr. 45-6,
LT-01109 Vilnius, LT
(540)

69 DANGUJE

(511)
41 švietimas, mokymas; pramogos; sportinė ir kultūrinė veikla.

---

(111) **55029** (151) 2007 06 18
(210) *2006 1516* (220) *2006 08 07*
(181) *2016 08 07*
(732) VIEŠOJI ĮSTAIGA TV KOMANDA,
M. K. Čiurlionio g. 82A-9A, LT-03100 Vilnius, LT
(740) Reda Žabolienė, 7, Advokatės Redos Žabolienės kontora METIDA, Gedimino pr. 45-6,
LT-01109 Vilnius, LT
(540)

NAUJIEJI LIETUVIAI

(511)
41 švietimas, mokymas; pramogos; sportinė ir kultūrinė veikla.

---

(111) **55030** (151) 2007 06 18
(210) *2004 1490* (220) *2004 07 19*
(181) *2014 07 19*
(732) NEONET SA, ul.Zmigrodzka 242D,
51-131 Wroclaw, PL
(740) Marija Lenkutienė, 6, Patentinių paslaugų centras, UAB, J.Basanavičiaus g. 11/1, LT-03108 Vilnius, LT
(540)

NEONET

(531) 27.5, 29.1
(591) raudona.
(511)
35 reklama; prekių rodymas; pavyzdžių platinimas; rinkotyra; rinkos nagrinėjimas; prekių pardavimų skatinimas (kitiems); prekių sukaupimas (išskyrus vežimą) kitiems, teikiantis pirkėjams galimybę patogiai apžiūrėti ir įsigyti tų prekių.
37 kompiuterių aparatūros, elektros prietaisų, elektroninių prietaisų, buitinės įrangos, elektroninių ryšio priemonių, fotografijos aparatų bei telefoninės įrangos montavimas, įtaisymas, taisymas ir priežiūra.

---

(111) **55031** (151) 2007 06 18
(210) *2004 1760* (220) *2004 09 02*
(181) *2014 09 02*
(732) AKCINĖ BENDROVĖ "ŽEMAITIJOS PIENAS",
Sedos g.35, LT-87101 Telšiai, LT
(740) Otilija Klimaitienė, 35, AAA Baltic Service Company, J. Jasinskio g. 16B, Biurų centras Victoria,
LT-01112 Vilnius, LT
(540)

CHEESE'LIS

(511)
29 pienas ir pieno produktai; sūris.

---

(111) **55032** (151) 2007 06 18
(210) *2005 2203* (220) *2005 12 13*
(181) *2015 12 13*
(732) UAB "DELANO", Naugarduko g. 99,
LT-03202 Vilnius, LT
(740) Reda Žabolienė, 7, Advokatės Redos Žabolienės kontora METIDA, Gedimino pr. 45-6,
LT-01109 Vilnius, LT
(540)

DELANO Pica

(526) Pica
(531) 5.9, 27.5
(511)
30 pica.
35 reklama; verslo vadyba; verslo tvarkyba; įstaigų veikla.
43 maisto ir gėrimų parūpinimo paslaugos; laikinas apgyvendinimas.

---

(111) **55033** (151) 2007 06 18
(210) *2005 2207* (220) *2005 12 13*
(181) *2015 12 13*
(732) UAB "DELANO", Naugarduko g. 99,
LT-03202 Vilnius, LT
(740) Reda Žabolienė, 7, Advokatės Redos Žabolienės kontora METIDA, Gedimino pr. 45-6,
LT-01109 Vilnius, LT
(540)

DELANO Pizza

(526) Pizza
(531) 5.9, 27.5
(511)
30 pica.
35 reklama; verslo vadyba; verslo tvarkyba; įstaigų veikla.
43 maisto ir gėrimų parūpinimo paslaugos; laikinas apgyvendinimas.

---

(111) **55034** (151) 2007 06 18
(210) *2005 2208* (220) *2005 12 13*
(181) *2015 12 13*
(732) UAB "DELANO", Naugarduko g. 99,
LT-03202 Vilnius, LT
(740) Reda Žabolienė, 7, Advokatės Redos Žabolienės kontora METIDA, Gedimino pr. 45-6,
LT-01109 Vilnius, LT
(540)

DELANO Pizza

(526) Pizza
(531) 5.9, 27.5, 29.1
(591) geltona, raudona, ruda.
(511)
30 pica.
35 reklama; verslo vadyba; verslo tvarkyba; įstaigų veikla.
43 maisto ir gėrimų parūpinimo paslaugos; laikinas apgyvendinimas.

---

(111) **55035** *(151)* 2007 06 18
(210) *2005 2209* *(220)* *2005 12 13*
(181) *2015 12 13*
(732) UAB “DELANO”, Naugarduko g. 99, LT-03202 Vilnius, LT
(740) Reda Žabolienė, 7, Advokatės Redos Žabolienės kontora METIDA, Gedimino pr. 45-6, LT-01109 Vilnius, LT
(540)



(526) Pica
(531) 5.9, 27.5, 29.1
(591) geltona, raudona, ruda.
(511)
30 pica.
35 reklama; verslo vadyba; verslo tvarkyba; įstaigų veikla.
43 maisto ir gėrimų parūpinimo paslaugos; laikinas apgyvendinimas.

---

(111) **55036** *(151)* 2007 06 18
(210) *2005 2210* *(220)* *2005 12 13*
(181) *2015 12 13*
(732) UAB “DELANO”, Naugarduko g. 99, LT-03202 Vilnius, LT
(740) Reda Žabolienė, 7, Advokatės Redos Žabolienės kontora METIDA, Gedimino pr. 45-6, LT-01109 Vilnius, LT
(540)



(526) Pica
(531) 5.9, 27.5, 29.1
(591) geltona, raudona, ruda.
(511)
30 pica.
35 reklama; verslo vadyba; verslo tvarkyba; įstaigų veikla.
43 maisto ir gėrimų parūpinimo paslaugos; laikinas apgyvendinimas.

---

(111) **55037** *(151)* 2007 06 18
(210) *2005 2211* *(220)* *2005 12 14*
(181) *2015 12 14*
(732) UAB “ŠVYTURYS-UTENOS ALUS”, Pramonės g. 12, LT-28500 Utena, LT
(740) Reda Žabolienė, 7, Advokatės Redos Žabolienės kontora METIDA, Gedimino pr. 45-6, LT-01109 Vilnius, LT
(540)

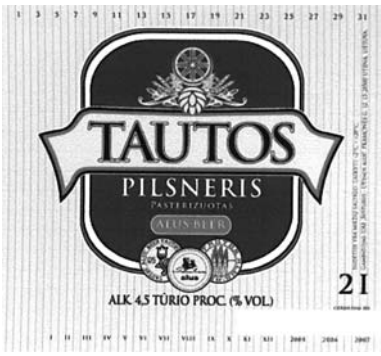

(531) 9.1, 24.5, 25.1, 25.7, 29.1
(591) raudona, ruda, balta, juoda, smėlinė.
(511)
32 Pilzeno alus.

---

(111) **55038** *(151)* 2007 06 18
(210) *2005 2221* *(220)* *2005 12 15*
(181) *2015 12 15*
(732) UAB “AGMITURAS”, Aušros vartų g.7A, LT-01129 Vilnius, LT
(540)



(531) 1.15, 5.13, 27.1
(511)
43 maisto ir gėrimų parūpinimo paslaugos; laikinas apgyvendinimas.

---

(111) **55039** *(151)* 2007 06 18
(210) *2005 2228* *(220)* *2005 12 16*
(181) *2015 12 16*
(732) VIEŠOJI ĮSTAIGA VILTIES PASAULIS, Dubingių g.40A, LT-08216 Vilnius, LT
(540)



(531) 1.3, 2.9, 29.1
(591) geltona, juoda.
(511)
43 senelių namai.
44 masažas.

(111) **55040** (151) 2007 06 18
(210) *2005 2259* (220) *2005 12 23*
(181) *2015 12 23*
(732) UAB “IVEGA” IR KO, Vytauto g.18, LT-68001 Marijampolė, LT
(540)

IVEGA

(531) 27.1, 29.1
(591) raudona.
(511)
25 drabužiai, apranga, prijuostės, uniformos, galvos apdangalai, beretės, kepurės, šalikai.

---

(111) **55041** (151) 2007 06 18
(210) *2006 0245* (220) *2006 02 09*
(181) *2016 02 09*
(732) UAB “ETMONAI”, Etmonų g.6, LT-01129 Vilnius, LT
(740) Reda Žabolienė, 7, Advokatės Redos Žabolienės kontora METIDA, Gedimino pr. 45-6, LT-01109 Vilnius, LT
(540)

BIX

(511)
41 pramogos; sportinė ir kultūrinė veikla; diskotekų paslaugos; informacija apie poilsio ir pramogų renginius; klubų paslaugos; lošimo namų paslaugos; naktiniai klubai; pasilinksminimai; pobūvių rengimas.
43 maisto ir gėrimų parūpinimo paslaugos; aprūpinimas maisto produktais; barų paslaugos; kavinės, kavos barai, restoranai, užkandinės, valgyklos.

---

(111) **55042** (151) 2007 06 18
(210) *2006 0489* (220) *2006 03 16*
(181) *2016 03 16*
(732) UAB “PLUNGĖS SVEIKATOS CENTRAS”, J.Tumo Vaižganto g.91, LT-90160 Plungė, LT
(540)

PSC
PLUNGĖS SVEIKATOS CENTRAS

(531) 2.9, 26.4, 29.1
(591) raudona, balta.
(511)
44 medicinos paslaugos; žmonių higieninė ir grožio priežiūra.

---

(111) **55043** (151) 2007 06 18
(210) *2006 0496* (220) *2006 03 20*
(181) *2016 03 20*
(732) LIETUVOS IR JAV UAB “AUKŠTAITIJOS NEKILNOJAMOJO TURTO BIRŽA”, K.Donelaičio g.12-1, LT-28141 Utena, LT
(740) Gvidas Urbonas, 57, K. Donelaičio g. 33-101, LT-44240 Kaunas, LT
(540)

LIETUVOS IR JAV UAB
AUKŠTAITIJOS NEKILNOJAMOJO
TURTO BIRŽA

(531) 1.5, 27.1, 27.5, 29.1
(591) juoda, mėlyna.
(511)
36 nekilnojamojo turto nuoma, nekilnojamojo turto valdymas, nekilnojamojo turto tarpininkų veikla, nekilnojamojo turto nuomos agentūros, nekilnojamojo turto įvertinimas, nekilnojamo turto agentūros.

---

(111) **55044** (151) 2007 06 18
(210) *2006 0517* (220) *2006 03 22*
(181) *2016 03 22*
(732) UAB “GROŽIO MENĖ”, Draugystės g.19, LT-51230 Kaunas, LT
(540)

Pro Sport

(531) 27.3, 27.5, 29.1
(591) mėlyna, oranžinė.
(511)
35 prekių sukaupimas (išskyrus gabenimą) kitiems, teikiantis pirkėjams galimybę patogiai apžiūrėti ir įsigyti prekių.

---

(111) **55045** (151) 2007 06 18
(210) *2006 0571* (220) *2006 03 27*
(181) *2016 03 27*
(732) UAB “PAS LIANĄ”, Kiečių g.80, LT-46419 Kaunas, LT
(740) Lyra Tarnauskienė, 26, UAB “Patentinė ir teisinė apsauga”, Maironio g.14B-1, LT-44298 Kaunas, LT
(540)

Triko
LINIJA

(531) 27.5
(511)
35 prekių sukaupimas (išskyrus vežimą) kitiems, teikiantis pirkėjams galimybę patogiai apžiūrėti ir įsigyti tų prekių; parodų rengimas komercijos ar reklamos reikmėms; mugių rengimas komercijos ar reklamos reikmėms; prekių rodymas; prekių pardavimo skatinimas (kitiems); tiekimo paslaugos kitiems (prekių ir paslaugų pirkimas kitiems verslams).

---

(111) **55046** (151) 2007 06 18
(210) *2006 0584* (220) *2006 03 28*
(181) *2016 03 28*
(732) UAB “BELLA ITALIA”, S.Daukanto g.14, LT-44309 Kaunas, LT

(740) Nijolė Viktorija Mickevičienė, 11, Panerių g. 79A, LT-48425 Kaunas, LT

(540)



(526) PIZZERIA ITALIANA

(531) 9.1, 29.1

(591) raudona, geltona, balta.

(511)

43 maisto ir gėrimų parūpinimo paslaugos.

---

(111) **55047** *(151)* 2007 06 18

(210) *2006 0602* *(220)* *2006 03 29*

(181) *2016 03 29*

(732) HI-GEAR PRODUCTS INC, 14 Brent Drive, Hudson, MA 01749, US

(740) Gražina Pečiulienė, 38, P. Vileišio g. 24-71, LT-10301 Vilnius, LT

(540)

Hi-Gear

(511)

1 chemijos produktai, naudojami pramonėje, mokslo reikmėms, fotografijoje, žemės ūkyje, sodininkystėje ir miškininkystėje; neapdirbtos sintetinės dervos ir plastikai; trąšos; ugnies gesinimo mišiniai; metalų grūdinimo ir litavimo preparatai; maisto produktų konservavimo cheminės medžiagos; rauginės medžiagos; klijai pramonės reikmėms.

2 dažai, politūros, lakai; antikorozinės medžiagos ir medieną nuo irimo saugančios medžiagos; dažymo medžiagos; beicai; neapdorotos gamtinės dervos; metalų folija ir milteliai dažytojams, dekoratoriams, spaustuvininkams ir dailininkams.

3 balinimo preparatai ir kitos skalbimo medžiagos; valymo, poliravimo, šveitimo ir švitrinamojo apdirbimo preparatai; muilas; parfumerija, eteriniai aliejai, kosmetika, plaukų losjonai; dantų milteliai ir pastos.

4 techniniai aliejai, riebalai ir tepalai; dulkių sugeriamieji, drėkinamieji ir rišamieji mišiniai; degalai (tarp jų variklių benzinas) ir apšvietimo medžiagos; apšvietimo žvakės ir dagčiai.

---

(111) **55048** *(151)* 2007 06 18

(210) *2006 0604* *(220)* *2006 03 29*

(181) *2016 03 29*

(732) HI-GEAR PRODUCTS INC, 14 Brent Drive, Hudson, MA 01749, US

(740) Gražina Pečiulienė, 38, P. Vileišio g. 24-71, LT-10301 Vilnius, LT

(540)

ER ENERGY RELEASE

(511)

1 chemijos produktai, naudojami pramonėje, mokslo reikmėms, fotografijoje, žemės ūkyje, sodininkystėje ir miškininkystėje; neapdirbtos sintetinės dervos ir plastikai; trąšos; ugnies gesinimo mišiniai; metalų grūdinimo ir litavimo preparatai; maisto produktų konservavimo cheminės medžiagos; rauginės medžiagos; klijai pramonės reikmėms.

2 dažai, politūros, lakai; antikorozinės medžiagos ir medieną nuo irimo saugančios medžiagos; dažymo medžiagos; beicai; neapdorotos gamtinės dervos; metalų folija ir milteliai dažytojams, dekoratoriams, spaustuvininkams ir dailininkams.

3 balinimo preparatai ir kitos skalbimo medžiagos; valymo, poliravimo, šveitimo ir švitrinamojo apdirbimo preparatai; muilas; parfumerija, eteriniai aliejai, kosmetika, plaukų losjonai; dantų milteliai ir pastos.

4 techniniai aliejai, riebalai ir tepalai; dulkių sugeriamieji, drėkinamieji ir rišamieji mišiniai; degalai (tarp jų variklių benzinas) ir apšvietimo medžiagos; apšvietimo žvakės ir dagčiai.

---

(111) **55049** *(151)* 2007 06 18

(210) *2006 0605* *(220)* *2006 03 29*

(181) *2016 03 29*

(732) HI-GEAR PRODUCTS INC, 14 Brent Drive, Hudson, MA 01749, US

(740) Gražina Pečiulienė, 38, P. Vileišio g. 24-71, LT-10301 Vilnius, LT

(540)

DOCTORWAX

(511)

1 chemijos produktai, naudojami pramonėje, mokslo reikmėms, fotografijoje, žemės ūkyje, sodininkystėje ir miškininkystėje; neapdirbtos sintetinės dervos ir plastikai; trąšos; ugnies gesinimo mišiniai; metalų grūdinimo ir litavimo preparatai; maisto produktų konservavimo cheminės medžiagos; rauginės medžiagos; klijai pramonės reikmėms.

2 dažai, politūros, lakai; antikorozinės medžiagos ir medieną nuo irimo saugančios medžiagos; dažymo medžiagos; beicai; neapdorotos gamtinės dervos; metalų folija ir milteliai dažytojams, dekoratoriams, spaustuvininkams ir dailininkams.

3 balinimo preparatai ir kitos skalbimo medžiagos; valymo, poliravimo, šveitimo ir švitrinamojo apdirbimo preparatai; muilas; parfumerija, eteriniai aliejai, kosmetika, plaukų losjonai; dantų milteliai ir pastos.

4 techniniai aliejai, riebalai ir tepalai; dulkių sugeriamieji, drėkinamieji ir rišamieji mišiniai; degalai (tarp jų variklių benzinas) ir apšvietimo medžiagos; apšvietimo žvakės ir dagčiai.

---

(111) **55050** *(151)* 2007 06 18

(210) *2006 0606* *(220)* *2006 03 29*

(181) *2016 03 29*

(732) UAB “TELEDEMA”, Kaunakiemio g.5, LT-44351 Kaunas, LT

(740) Reda Žabolienė, 7, Advokatės Redos Žabolienės kontora METIDA, Gedimino pr. 45-6, LT-01109 Vilnius, LT

(540)



(531) 21.3, 26.1, 29.1

(591) raudona, balta, juoda.

(511)
41 švietimas, mokymas; pramogos; sportinė ir kultūrinė veikla.

---

(111) **55051** *(151)* 2007 06 18
(210) *2006 0804* *(220)* *2006 04 20*
(181) *2016 04 20*
(732) EMAP FRANCE, a French Constituted Company, 48, Rue Guynemer, 92865 Issy Les Moulineaux Cedex 9, FR
(740) Tatjana Sterlina, 37, UAB "Intels", Naugarduko g. 32 / 2, LT-03225 Vilnius, LT
(540)

TOP SANTE

(511)
16 popierius, kartonas ir jų gaminiai, nepriskirti prie kitų klasių; spaudiniai; knygos, žurnalai, laikraščiai, periodiniai leidiniai, spausdintiniai leidiniai, įrišimo medžiagos; fotonuotraukos; raštinės reikmenys; raštinės ir buitinės lipniosios medžiagos; dailininkų reikmenys; teptukai; rašomosios mašinėlės ir biuro reikmenys (išskyrus baldus); mokomoji medžiaga ir vaizdinės priemonės (išskyrus aparatūrą); plastikinės pakavimo medžiagos (nepriskirtos prie kitų klasių), tarp jų vokai, maišeliai; šriftai; klišės.
41 švietimas, pramogos; laikraščių, periodinių leidinių, prospektų, žurnalų, afišų, knygų redagavimas ir leidyba; pramoginių ar mokomųjų konkursų rengimas; informacinių ir auklėjamųjų seminarų, konkursų, pramoginių rodinių rengimas ir vedimas; pramoginių rodinių (šou) kūrimas; filmų, skirtų televizijai ir radijui, gamyba.

---

(111) **55052** *(151)* 2007 06 18
(210) *2006 0811* *(220)* *2006 04 21*
(181) *2016 04 21*
(732) LG ELECTRONICS INC, 20, Yoido-dong, Yongdungpo-gu, Seoul, KR
(740) Marija Lenkutienė, 6, Patentinių paslaugų centras, UAB, J.Basanavičiaus g. 11/1, LT-03108 Vilnius, LT
(540)

Chocolate

(511)
9 nešiojamieji ryšio aparatai.
(310)(320)(330) 40-2005-0057625, 2005 12 08, KR

---

(111) **55053** *(151)* 2007 06 18
(210) *2006 0814* *(220)* *2006 04 21*
(181) *2016 04 21*
(732) UAB "ALAUS LYDERIS", Kęstučio g. 10, LT-41176 Biržai, LT
(740) Reda Žabolienė, 7, Advokatės Redos Žabolienės kontora METIDA, Gedimino pr. 45-6, LT-01109 Vilnius, LT
(540)



(531) 5.7, 5.13, 7.1, 9.1, 29.1
(591) balta, juoda, raudonai ruda, geltona, šviesiai geltona, žalia, pilkai žalia.
(511)
32 alus.

---

(111) **55054** *(151)* 2007 06 18
(210) *2006 0819* *(220)* *2006 04 24*
(181) *2016 04 24*
(732) UAB "HERBA HUMANA", Konstitucijos pr.9-123, LT-09308 Vilnius, LT
(740) Gediminas Pranevičius, 54, Advokatų kontora "Smaliukas ir partneriai", Konstitucijos pr. 7, LT-09308 Vilnius, LT
(540)



(531) 25.1, 27.5, 29.1
(591) geltona, bordinė.
(511)
30 arbata.

---

(111) **55055** *(151)* 2007 06 18
(210) *2006 0820* *(220)* *2006 04 24*
(181) *2016 04 24*
(732) UAB "ALMA LITTERA", A. Juozapavičiaus g. 6 / 2, LT-09310 Vilnius, LT
(740) Gediminas Pranevičius, 54, Advokatų kontora "Smaliukas ir partneriai", Konstitucijos pr. 7, LT-09308 Vilnius, LT
(540)

DIDYSIS ŽAIDIMAS

(511)
16 popierius, kartonas ir jų gaminiai, nepriskirti prie kitų klasių; spaudiniai; įrišimo medžiagos; fotonuotraukos; raštinės reikmenys; raštinės ir buitinės lipniosios medžiagos; dailininkų reikmenys; teptukai; rašomosios mašinėlės ir biuro reikmenys (išskyrus baldus); mokomoji medžiaga ir vaizdinės priemonės (išskyrus aparatūrą); plastikinės pakavimo medžiagos (nepriskirtos prie kitų klasių); šriftai; klišės.

---

(111) **55056** *(151)* 2007 06 18
(210) *2006 0821* *(220)* *2006 04 24*
(181) *2016 04 24*
(732) SAGMEL, INC, 1580 S. Milwaukee Ave Ste 415, Libertyville, IL 60048, US
(740) Gražina Pečiulienė, 38, P. Vileišio g. 24-71, LT-10301 Vilnius, LT
(540)

NAZOL ALLERGO

(511)
5 farmacijos ir veterinarijos preparatai, tarp jų vaistiniai preparatai kvėpavimo palengvinimui, esant alerginiams susirgimams; higienos preparatai (medicinos reikmėms); dietiniai produktai (medicinos reikmėms), kūdikių maistas; pleistrai, tvarsliava; dantų plomba-

vimo ir dantų išlajų gamybos medžiagos; dezinfekavimo preparatai; kenkėjų naikinimo preparatai; fungicidai, herbicidai.

---

(111) **55057** *(151)* 2007 06 18
(210) *2006 0881* *(220)* *2006 05 04*
(181) *2016 05 04*
(732) UAB “ANDIVONA”, Žirmūnų g.114-7, LT-09125 Vilnius, LT
(540)



(526) EUROPOS DRABUŽIAI
(531) 1.1, 29.1
(591) geltona, mėlyna.
(511)
25 drabužiai, apranga, avalynė, galvos apdangalai.

---

(111) **55058** *(151)* 2007 06 18
(210) *2006 0891* *(220)* *2006 05 05*
(181) *2016 05 05*
(732) UAB “VILNOS TAKAS”, Lakštingalų takas 4, LT-54137 Raudondvario k., Kauno r., LT
(740) Aldona Pacevičienė, 21, A.Mickevičiaus g. 29-6, LT-44245 Kaunas, LT
(540)



(526) UAB
(531) 27.5, 29.1
(591) geltona, ruda.
(511)
25 drabužiai, apranga, avalynė, galvos apdangalai.
37 statyba; taisymas (remontas); įtaisymo ir įrengimo paslaugos.
40 medžiagų apdirbimas ir apdorojimas.

---

(111) **55059** *(151)* 2007 06 18
(210) *2006 0896* *(220)* *2006 05 05*
(181) *2016 05 05*
(732) OLYMPIC ENTERTAINMENT GROUP OUE, Pronksi 19, 10124 Tallinn, EE
(740) Reda Žabolienė, 7, Advokatės Redos Žabolienės kontora METIDA, Gedimino pr. 45-6, LT-01109 Vilnius, LT
(540)



(531) 1.11, 27.1, 27.5
(511)
41 pramogos.
43 maisto ir gėrimų parūpinimo paslaugos; barų paslaugos.
(310)(320)(330) M200501526, 2005 11 15, EE

---

(111) **55060** *(151)* 2007 06 18
(210) *2006 0897* *(220)* *2006 05 05*
(181) *2016 05 05*
(732) OLYMPIC ENTERTAINMENT GROUP OUE, Pronksi 19, 10124 Tallinn, EE
(740) Reda Žabolienė, 7, Advokatės Redos Žabolienės kontora METIDA, Gedimino pr. 45-6, LT-01109 Vilnius, LT
(540)

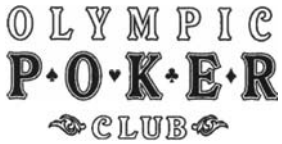

(531) 21.1, 27.5
(511)
41 mokymas; pramogos; lošimas.
(310)(320)(330) M200501533, 2005 11 15, EE

---

(111) **55061** *(151)* 2007 06 18
(210) *2006 0898* *(220)* *2004 05 01*
(181) *2014 05 01*
(732) IVAX RESEARCH, INC, 4400 Biscayne Boulevard, Miami, Florida 33137, US
(740) Reda Žabolienė, 7, Advokatės Redos Žabolienės kontora METIDA, Gedimino pr. 45-6, LT-01109 Vilnius, LT
(540)

ONXOL

(511)
5 farmaciniai preparatai.

---

(111) **55062** *(151)* 2007 06 18
(210) *2006 1063* *(220)* *2006 05 31*
(181) *2016 05 31*
(732) UAB “DINOTRANS”, Taikos pr.149, LT-52119 Kaunas, LT
(740) Nijolė Nemcevičienė, 19, Nijolės Nemcevičienės patentinių paslaugų firma, Laisvės al. 101A - 105, LT-44291 Kaunas, LT
(540)



(531) 4.3, 27.5, 29.1
(591) juoda, balta, pilka, raudona.
(511)
39 vežimas; prekių pakavimas ir sandėliavimas; krovinių ekspedijavimo tarpininkavimas, frachtavimas, sandėlių ir transporto priemonių nuoma.

(111) **55063** *(151)* 2007 06 18
(210) *2006 1073* *(220)* *2004 11 08*
(181) *2014 11 08*
(732) BANDEX VERWALTUNGS-GmbH, Industriezone 6, A-6832 Sulz-Roethis, AT
(740) Aušra Pakėnienė, 50, AAA Baltic Service Company, J. Jasinskio g. 16B Biurų centras Victoria, LT-01112 Vilnius, LT
(540)

RUFFLETTE

(511)
20 ne metalinės, metalinės ir lieto plastiko užuolaidų kabinimo detalės, tarp jų ne metaliniai, metaliniai ir plastiko bėgiukai ir kreipiamosios, kabliukai, žiedai, užuolaidų bėgiukų ir kreipiamųjų detalės, strypai ir karnizai.
24 užuolaidų, žaliuzių ir portjerų tekstilė ir audiniai; užuolaidos, portjeros ir žaliuzės (tekstilinės arba plastikinės); medvilniniai užuolaidų laikikliai.
26 užuolaidų viršutinės dalies juostelės, apdailos juostelės, venecijietiškų žaliuzių juostelės, siaurų audinių austinės juostos, dekoratyvinės juostelės ir apvadai, visos išvardintos prekės iš tekstilės audinių ar iš plastiko arba iš kombinuotų medžiagų; apvadų ir apdailos virvutės, juostos ir kaspinai, visos išvardintos prekės smulkūs tekstilės gaminiai.

---

(111) **55064** *(151)* 2007 06 18
(210) *2006 1088* *(220)* *2006 06 02*
(181) *2016 06 02*
(732) UAB “EKSTERJERO CENTRAS”, S. Žukausko g. 20, LT-08234 Vilnius, LT
(740) Reda Žabolienė, 7, Advokatės Redos Žabolienės kontora METIDA, Gedimino pr. 45-6, LT-01109 Vilnius, LT
(540)

EXTERUS

(511)
37 statyba; taisymas (remontas); įtaisymo ir įrengimo paslaugos.

---

(111) **55065** *(151)* 2007 06 18
(210) *2006 1090* *(220)* *2006 06 02*
(181) *2016 06 02*
(732) NERINGA POVILAITIENĖ, Kniaudiškių g.43-70, LT-35001 Panevėžys, LT
ERIKAS PETKEVIČIUS, Ateities g.10-44, LT-35001 Panevėžys, LT
(740) Petras Puzinas, 22, P. Puzino įmonė “Kalnuočiai”, Aguonų g. 140, LT-37452 Panevėžys, LT
(540)

JP MEDIA GROUP

(531) 24.15, 29.1
(591) geltona, mėlyna, juoda.
(511)
35 reklama; verslo vadyba; verslo tvarkyba; įstaigų veikla; įvairių prekių sukaupimas (išskyrus gabenimą) kitiems, įgalinantis pirkėjus patogiai apžiūrėti ir įsigyti tų prekių.
41 švietimas, mokymas; pramogos; sportinė ir kultūrinė veikla.

---

(111) **55066** *(151)* 2007 06 18
(210) *2006 1293* *(220)* *2006 07 01*
(181) *2016 07 01*
(732) ORION CORPORATION, 30-10, Munbae-Dong, Yongsan-Ku, Seoul, KR
(740) Ramunė Garšvienė, 30, Dūkštų g. 28-20, LT-07171 Vilnius, LT
(540)



(531) 2.1, 8.7, 25.1, 29.1
(591) žalia, šviesiai žalia, oranžinė, smėlinė, raudona, mėlynai pilka, mėlyna, juoda, balta.
(511)
30 sausainiai, tešlainiai, krekeriai (užkandžių sausainiai), vafliai, konditerijos gaminiai, dribsniai (grūdų produktai), kukurūzų dribsniai, duona, miltiniai konditerijos gaminiai, pyragaičiai, pyragai.

---

(111) **55067** *(151)* 2007 06 18
(210) *2006 1294* *(220)* *2006 07 01*
(181) *2016 07 01*
(732) ORION CORPORATION, 30-10, Munbae-Dong, Yongsan-Ku, Seoul, KR
(740) Ramunė Garšvienė, 30, Dūkštų g. 28-20, LT-07171 Vilnius, LT
(540)



(531) 2.1, 8.7, 25.1, 29.1
(591) oranžinė, geltona, pilka, raudona, mėlyna, šviesiai mėlyna, juoda, balta.
(511)
30 sausainiai, tešlainiai, krekeriai (užkandžių sausainiai), vafliai, konditerijos gaminiai, dribsniai (grūdų produktai), kukurūzų dribsniai, duona, miltiniai konditerijos gaminiai, pyragaičiai, pyragai.

---

(111) **55068** *(151)* 2007 06 18
(210) *2006 1300* *(220)* *2006 07 03*
(181) *2016 07 03*
(732) UAB “AAA MANO LIZA”, Universiteto g.14, LT-01001 Vilnius, LT

(740) Otilija Klimaitienė, 35, AAA Baltic Service Company, J. Jasinskio g. 16B, Biurų centras Victoria, LT-01112 Vilnius, LT

(540)

Viešbutis "AAA Kempinski Hotel Vilnius"

(511)

43 maisto ir gėrimų parūpinimo paslaugos; laikinas apgyvendinimas; viešbučiai, kavinės, restoranai.

---

(111) **55069** *(151)* 2007 06 18
(210) *2006 1301* *(220)* *2006 07 03*
(181) *2016 07 03*

(732) DOW AGROSCIENCES LLC, a Delaware Limited Liability Company, 9330 Zionsville Road, Indianapolis, Indiana 46268, US

(740) Tatjana Sterlina, 37, UAB "Intels", Naugarduko g. 32 / 2, LT-03225 Vilnius, LT

(540)

FREELAND

(511)

5 pesticidai, parazitų naikinimo preparatai, fungicidai, herbicidai ir insekticidai.

---

(111) **55070** *(151)* 2007 06 18
(210) *2006 1302* *(220)* *2006 07 03*
(181) *2016 07 03*

(732) DOW AGROSCIENCES LLC, a Delaware Limited Liability Company, 9330 Zionsville Road, Indianapolis, Indiana 46268, US

(740) Tatjana Sterlina, 37, UAB "Intels", Naugarduko g. 32 / 2, LT-03225 Vilnius, LT

(540)

DOMINATOR

(511)

5 pesticidai, parazitų naikinimo preparatai, fungicidai, herbicidai ir insekticidai.

---

(111) **55071** *(151)* 2007 06 18
(210) *2006 1303* *(220)* *2006 07 03*
(181) *2016 07 03*

(732) AKCINĖ BENDROVĖ "PIENO ŽVAIGŽDĖS", Laisvės pr. 125, LT-06118 Vilnius, LT

(740) Reda Žabolienė, 7, Advokatės Redos Žabolienės kontora METIDA, Gedimino pr. 45-6, LT-01109 Vilnius, LT

(540)



(531) 8.1, 24.3, 25.1, 26.1, 27.1, 29.1

(591) mėlyna, tamsiai mėlyna, balta, raudona, ruda, geltona, juoda.

(511)

30 ledai, valgomieji ledai.

---

(111) **55072** *(151)* 2007 06 18
(210) *2006 1305* *(220)* *2006 07 03*
(181) *2016 07 03*

(732) UAB "ULTRALASIK", Jogailos g.9/1, LT-01001 Vilnius, LT

(540)



(531) 26.1, 26.2, 29.1

(591) žaliai mėlyna, juoda.

(511)

44 medicinos paslaugos; optikų paslaugos.

---

(111) **55073** *(151)* 2007 06 18
(210) *2006 1311* *(220)* *2006 07 04*
(181) *2016 07 04*

(732) UAB "LINKOTELUS", A.Vivulskio g.7, LT-03221 Vilnius, LT

(740) Marija Lenkutienė, 6, Patentinių paslaugų centras, UAB, J.Basanavičiaus g. 11/1, LT-03108 Vilnius, LT

(540)



(526) LT

(531) 26.4, 27.1, 29.1

(591) žalia, mėlyna, balta.

(511)

38 telekomunikacijos.

---

(111) **55074** *(151)* 2007 06 18
(210) *2006 1313* *(220)* *2006 07 04*
(181) *2016 07 04*

(732) AKCINĖ BENDROVĖ "STUMBRAS", K. Būgos g. 7, LT-44328 Kaunas, LT

(740) Otilija Klimaitienė, 35, AAA Baltic Service Company, J. Jasinskio g. 16B, Biurų centras Victoria, LT-01112 Vilnius, LT

(540)



(554) Erdvinis ženklas

(531) 5.7, 6.19, 9.1, 19.7, 29.1

(591) balta, aukso, juoda, mėlyna, šviesiai mėlyna, žalia, tamsiai geltona, raudona, pilka.

(511)

33 svaigieji gėrimai (išskyrus alų).

(111) **55075** *(151)* 2007 06 18
(210) *2006 1314* *(220)* *2006 07 04*
(181) *2016 07 04*
(732) DIAGEO SCOTLAND LIMITED, Edinburgh Park, 5 Lochside Way, Edinburgh EH12 9DT, Scotland, GB
(740) Tatjana Sterlina, 37, UAB “Intels”, Naugarduko g. 32 / 2, LT-03225 Vilnius, LT
(540)



(531) 2.1, 19.1
(511)
33 svaigieji gėrimai, tarp jų romas ir gėrimai su romu.

(111) **55076** *(151)* 2007 06 18
(210) *2006 1320* *(220)* *2006 07 05*
(181) *2016 07 05*
(732) UAB “KLETA”, Žvejų g.21, LT-91248 Klaipėda, LT
(740) Gražina Pečiulienė, 38, P. Vileišio g. 24-71, LT-10301 Vilnius, LT
(540)

PLP

(531) 26.4, 26.11
(511)
36 draudimas; finansinės operacijos; piniginės operacijos; nekilnojamojo turto operacijos.

(111) **55077** *(151)* 2007 06 18
(210) *2006 1374* *(220)* *2006 07 17*
(181) *2016 07 17*
(732) UAB “NATALEX”, Pylimo g.44, LT-01001 Vilnius, LT
(540)

NATALEX

(531) 4.1, 25.1, 26.1, 27.5, 29.1
(591) mėlyna, aukso.
(511)
36 draudimas; finansinės operacijos; piniginės operacijos; nekilnojamojo turto operacijos.

(111) **55078** *(151)* 2007 06 18
(210) *2006 1377* *(220)* *2006 07 17*
(181) *2016 07 17*
(732) UAB “MAKANADA”, Šilutės pl.23-49, LT-91107 Klaipėda, LT
(540)

MAKANADA

(531) 26.11, 27.1, 29.1
(591) oranžinė, juoda, balta.
(511)
6 ne brangieji metalai ir jų lydiniai; metalinės statybinės medžiagos; kilnojamieji metaliniai statiniai; bėgių metalai; ne elektriniai metaliniai lynai ir viela; smulkūs geležies dirbiniai ir smulkios metalinės detalės; metaliniai vamzdžiai; seifai; ne brangiųjų metalų gaminiai, nepriskirti prie kitų klasių; rūdos.
19 statybinės medžiagos (ne metalinės); statybiniai standieji ne metaliniai vamzdžiai; asfaltas, dervos ir bitumas; kilnojamieji ne metaliniai statiniai; ne metaliniai paminklai.

(111) **55079** *(151)* 2007 06 18
(210) *2006 1378* *(220)* *2006 07 18*
(181) *2016 07 18*
(732) LIETUVOS AKCININKŲ ASOCIACIJA, Konstitucijos pr.15-12, LT-08106 Vilnius, LT
(540)



(526) Lietuvos
(531) 9.1, 24.17, 26.11
(511)
41 seminarų rengimas ir vedimas; profesinis mokymas ir rengimas; elektroninis knygų ir žurnalų tiesioginis publikavimas; konferencijų rengimas ir vedimas; kolokviumų rengimas ir vedimas; mokymas; knygų leidyba; švietimo informacija; televizijos ir radijo programų rengimas.
(523) Lietuvos

(111) **55080** *(151)* 2007 06 18
(210) *2006 1379* *(220)* *2006 07 18*
(181) *2016 07 18*
(732) UAB “PANEVĖŽIO BIČIULIS”, Marijonų g.25, LT-35001 Panevėžys, LT
(540)

BIČIULIS
PREKYBOS CENTRAS

(526) PREKYBOS CENTRAS
(531) 1.3, 26.2, 29.1
(591) balta, žalia, juoda, raudona.

(511)

29 mėsa, žuvis, paukštiena ir žvėriena; mėsos ekstraktai; konservuoti, džiovinti, virti ir kepti vaisiai ir daržovės; drebučiai, uogienės, kompotai; kiaušiniai, pienas ir pieno produktai; maistiniai aliejai ir riebalai.

---

(111) **55081** *(151)* 2007 06 18
(210) *2006 1382* *(220)* *2006 07 18*
(181) *2016 07 18*

(732) UAB “BIRŠTONO MINERALINIAI VANDENYS” IR KO, B.Sruogos g.7, LT-59209 Biršonas, LT

(740) Otilija Klimaitienė, 35, AAA Baltic Service Company, J. Jasinskio g. 16B, Biurų centras Victoria, LT-01112 Vilnius, LT

(540)

BIRUTĖ

(511)

1 chemijos produktai, naudojami pramonėje, mokslo reikmėms, fotografijoje, žemės ūkyje, sodininkystėje ir miškininkystėje; neapdirbtos sintetinės dervos ir plastikai; trąšos; ugnies gesinimo mišiniai; metalų grūdinimo ir litavimo preparatai; maisto produktų konservavimo cheminės medžiagos; rauginės medžiagos; klijai pramonės reikmėms.

2 dažai, politūros, lakai; antikorozinės medžiagos ir medieną nuo irimo saugančios medžiagos; dažymo medžiagos; beicai; neapdorotos gamtinės dervos; metalų folija ir milteliai dažytojams, dekoratoriams, spaustuvininkams ir dailininkams.

3 balinimo preparatai ir kitos skalbimo medžiagos; valymo, poliravimo, šveitimo ir švitrinamojo apdirbimo preparatai; muilas; parfumerija, eteriniai aliejai, kosmetika, plaukų losjonai; dantų milteliai ir pastos.

4 techniniai aliejai, riebalai ir tepalai; dulkių sugeriamieji, drėkinamieji ir rišamieji mišiniai; degalai (tarp jų variklių benzinas) ir apšvietimo medžiagos; apšvietimo žvakės ir dagčiai.

6 ne brangieji metalai ir jų lydiniai; metalinės statybinės medžiagos; kilnojamieji metaliniai statiniai; bėgių metalai; ne elektriniai metaliniai lynai ir viela; smulkūs geležies dirbiniai ir smulkios metalinės detalės; metaliniai vamzdžiai; seifai; ne brangiųjų metalų gaminiai, nepriskirti prie kitų klasių; rūdos.

7 mašinos ir staklės; varikliai (išskyrus antžeminių transporto priemonių); mašinų sankabų ir pavarų elementai (išskyrus antžeminių transporto priemonių); žemės ūkio padargai (išskyrus rankinius); perėtuvai.

8 įrankiai ir padargai (rankiniai); peiliai, šaltieji ginklai; skustuvai.

9 moksliniai, jūriniai, geodeziniai, fotografijos, kinematografijos, optiniai, svėrimo, matavimo, signalizavimo, tikrinimo (priežiūros), gelbėjimo, mokymo prietaisai ir aparatai; elektros praleidimo, perjungimo, transformavimo, akumuliavimo, reguliavimo ir valdymo aparatai ir prietaisai; garso ar vaizdo įrašymo, perdavimo ar atkūrimo aparatūra; magnetinės duomenų laikmenos, įrašų diskai; prekybos automatai ir monetinių aparatų mechanizmai; kasos aparatai, skaičiavimo mašinos, duomenų dorojimo įrenginiai ir kompiuteriai; gesintuvai.

10 chirurgijos, medicinos, stomatologijos ir veterinarijos aparatai ir instrumentai; rankų ir kojų protezai, akių ir dantų protezai; ortopediniai gaminiai, žaizdų siuvimo medžiagos.

11 apšvietimo, šildymo, garų gamybos, valgio virimo, šaldymo, džiovinimo, vėdinimo, vandens tiekimo ir sanitariniai įrenginiai.

12 transporto priemonės; sausumos, vandens ir oro susisiekimo priemonės.

13 šaunamieji ginklai; šaudmenys ir sviediniai; sprogstamosios medžiagos; fejerverkai.

14 brangieji metalai ir jų lydiniai, brangiųjų metalų arba jais padengti dirbiniai, nepriskirti prie kitų klasių; juvelyriniai dirbiniai, brangakmeniai; laikrodžiai ir laikmačiai.

15 muzikos instrumentai.

16 popierius, kartonas ir jų gaminiai, nepriskirti prie kitų klasių; spaudiniai; įrišimo medžiagos; fotonuotraukos; raštinės reikmenys; raštinės ir buitinės lipniosios medžiagos; dailininkų reikmenys; teptukai; rašomosios mašinėlės ir biuro reikmenys (išskyrus baldus); mokomoji medžiaga ir vaizdinės priemonės (išskyrus aparatūrą); plastikinės pakavimo medžiagos (nepriskirtos prie kitų klasių); šriftai; klišės.

17 kaučiukas, gutaperčia, guma, asbestas, žėrutis ir jų gaminiai, nepriskirti prie kitų klasių; plastikų pusgaminiai; užpildai, sandarinimo ir izoliacinės medžiagos; ne metaliniai lankstieji vamzdžiai.

18 odos ir odų pakaitalai, jų gaminiai, nepriskirti prie kitų klasių; gyvūnų odos, kailiai; lagaminai, kelioniniai krepšiai; lietaus ir saulės skėčiai, lazdos (kriukiai); rimbai, botagai, pakinktai ir jų dalys.

19 statybinės medžiagos (ne metalinės); statybiniai standieji ne metaliniai vamzdžiai; asfaltas, dervos ir bitumas; kilnojamieji ne metaliniai statiniai; ne metaliniai paminklai.

20 baldai, veidrodžiai, paveikslų rėmai; medžio, kamščio, meldų, nendrių, gluosnių, rago, kaulo, dramblio kaulo, banginio ūsų, vėžlio šarvo, kriauklių, gintaro, perlamutro, jūros putų dirbiniai, šių medžiagų pakaitalų arba plastikų gaminiai (nepriskirti prie kitų klasių).

21 namų apyvokos arba virtuvės reikmenys ir indai (išskyrus brangiųjų metalų arba jais padengtus); šukos ir kempinės; šepečiai (išskyrus teptukus); šepečių medžiagos; valymo reikmenys; metaliniai raizginiai šveistukai; neapdirbtas arba iš dalies apdirbtas stiklas (išskyrus statybinį); stiklo, porceliano ir keramikos gaminiai, nepriskirti prie kitų klasių.

22 lynai, virvės, špagatai, tinklai, palapinės, stoginės, brezentas, burės, maišai (nepriskirti prie kitų klasių); kamšalai (išskyrus guminius ir plastikinius); pluoštinė tekstilės žaliava.

23 tekstilės verpalai ir siūlai.

24 audiniai ir tekstilės gaminiai, nepriskirti prie kitų klasių; lovatiesės ir staltiesės.

25 drabužiai, apranga, avalynė, galvos apdangalai.

26 nėriniai, siuvinėti gaminiai, kaspinai, juostos; sagos, kabliukai, kilputės, smeigtukai, adatos; dirbtinės gėlės.

27 kilimai, dembliai, patiesalai, linoleumas ir kitos grindų dangos; sienų apmušalai (netekstiliniai).

28 žaidimai ir žaislai; gimnastikos ir sporto reikmenys, nepriskirti prie kitų klasių; Kalėdų eglučių papuošalai.

29 mėsa, žuvis, paukštiena ir žvėriena; mėsos ekstraktai; konservuoti, džiovinti, virti ir kepti vaisiai ir daržovės; drebučiai, uogienės, kompotai; kiaušiniai, pienas ir pieno produktai; maistiniai aliejai ir riebalai.

30 kava, arbata, kakava, cukrus, ryžiai, tapijoka, sago kruopos, kavos pakaitalai; miltai ir grūdų produktai, duona, pyragas ir konditerijos gaminiai, ledai; medus, sirupas; mielės, kepimo milteliai; druska, garstyčios; actas, padažai; prieskoniai; ledas.

31 žemės ūkio, sodo, miško produktai, nepriskirti prie kitų klasių, ir grūdai; gyvi gyvūnai; švieži vaisiai ir daržovės; sėklos, natūralūs augalai ir gėlės; pašarai, salyklas.
33 svaigieji gėrimai (išskyrus alų).
34 tabakas; rūkymo reikmenys; degtukai.
36 draudimas; finansinės operacijos; piniginės operacijos; nekilnojamojo turto operacijos.
37 statyba; taisymas (remontas); įtaisymo ir įrengimo paslaugos.
38 telekomunikacijos.
39 vežimas; prekių pakavimas ir sandėliavimas; kelionių rengimas.
40 medžiagų apdirbimas ir apdorojimas.
41 švietimas, mokymas; pramogos; sportinė ir kultūrinė veikla.
42 mokslo ir technologijų paslaugos ir su tuo susiję tyrimai ir projektavimas; pramoninės analizės ir tyrimų paslaugos; kompiuterių programinės ir aparatinės įrangos projektavimas ir tobulinimas; juridinės paslaugos.
43 maisto ir gėrimų parūpinimo paslaugos; laikinas apgyvendinimas.
44 medicinos paslaugos; veterinarijos paslaugos; žmonių ar gyvūnų higieninė ir grožio priežiūra; žemdirbystės, sodininkystės ir miškininkystės paslaugos.
45 asmeninės ir visuomeninės kitų teikiamos paslaugos, susijusios su individų poreikių tenkinimu; asmenų ir nuosavybės apsauga.

---

(111) **55082** *(151)* 2007 06 18
(210) *2006 1383* *(220)* *2006 07 18*
(181) *2016 07 18*

(732) UAB “BIRŠTONO MINERALINIAI VANDENYS” IR KO, B.Sruogos g.7, LT-59209 Birštonas, LT

(740) Otilija Klimaitienė, 35, AAA Baltic Service Company, J. Jasinskio g. 16B, Biurų centras Victoria, LT-01112 Vilnius, LT

(540)

VYTAUTAS

(511)

1 chemijos produktai, naudojami pramonėje, mokslo reikmėms, fotografijoje, žemės ūkyje, sodininkystėje ir miškininkystėje; neapdirbtos sintetinės dervos ir plastikai; trąšos; ugnies gesinimo mišiniai; metalų grūdinimo ir litavimo preparatai; maisto produktų konservavimo cheminės medžiagos; rauginės medžiagos; klijai pramonės reikmėms.
2 dažai, politūros, lakai; antikorozinės medžiagos ir medieną nuo irimo saugančios medžiagos; dažymo medžiagos; beicai; neapdorotos gamtinės dervos; metalų folija ir milteliai dažytojams, dekoratoriams, spaustuvininkams ir dailininkams.
3 balinimo preparatai ir kitos skalbimo medžiagos; valymo, poliravimo, šveitimo ir švitrinamojo apdirbimo preparatai; muilas; parfumerija, eteriniai aliejai, kosmetika, plaukų losjonai; dantų milteliai ir pastos.
4 techniniai aliejai, riebalai ir tepalai; dulkių sugeriamieji, drėkinamieji ir rišamieji mišiniai; degalai (tarp jų variklių benzinas) ir apšvietimo medžiagos; apšvietimo žvakės ir dagčiai.
6 ne brangieji metalai ir jų lydiniai; metalinės statybinės medžiagos; kilnojamieji metaliniai statiniai; bėgių metalai; ne elektriniai metaliniai lynai ir viela; smulkūs geležies dirbiniai ir smulkios metalinės detalės; metaliniai vamzdžiai; seifai; ne brangiųjų metalų gaminiai, nepriskirti prie kitų klasių; rūdos.
7 mašinos ir staklės; varikliai (išskyrus antžeminių transporto priemonių); mašinų sankabų ir pavarų elementai (išskyrus antžeminių transporto priemonių); žemės ūkio padargai (išskyrus rankinius); perėtuvai.
8 įrankiai ir padargai (rankiniai); peiliai, šaltieji ginklai; skustuvai.
9 moksliniai, jūriniai, geodeziniai, fotografijos, kinematografijos, optiniai, svėrimo, matavimo, signalizavimo, tikrinimo (priežiūros), gelbėjimo, mokymo prietaisai ir aparatai; elektros praleidimo, perjungimo, transformavimo, akumuliavimo, reguliavimo ir valdymo aparatai ir prietaisai; garso ar vaizdo įrašymo, perdavimo ar atkūrimo aparatūra; magnetinės duomenų laikmenos, įrašų diskai; prekybos automatai ir monetinių aparatų mechanizmai; kasos aparatai, skaičiavimo mašinos, duomenų dorojimo įrenginiai ir kompiuteriai; gesintuvai.
10 chirurgijos, medicinos, stomatologijos ir veterinarijos aparatai ir instrumentai; rankų ir kojų protezai, akių ir dantų protezai; ortopediniai gaminiai, žaizdų siuvimo medžiagos.
11 apšvietimo, šildymo, garų gamybos, valgio virimo, šaldymo, džiovinimo, vėdinimo, vandens tiekimo ir sanitariniai įrenginiai.
12 transporto priemonės; sausumos, vandens ir oro susisiekimo priemonės.
13 šaunamieji ginklai; šaudmenys ir sviediniai; sprogstamosios medžiagos; fejerverkai.
14 brangieji metalai ir jų lydiniai, brangiųjų metalų arba jais padengti dirbiniai, nepriskirti prie kitų klasių; juvelyriniai dirbiniai, brangakmeniai; laikrodžiai ir laikmačiai.
15 muzikos instrumentai.
16 popierius, kartonas ir jų gaminiai, nepriskirti prie kitų klasių; spaudiniai; įrišimo medžiagos; fotonuotraukos; raštinės reikmenys; raštinės ir buitinės lipniosios medžiagos; dailininkų reikmenys; teptukai; rašomosios mašinėlės ir biuro reikmenys (išskyrus baldus); mokomoji medžiaga ir vaizdinės priemonės (išskyrus aparatūrą); plastikinės pakavimo medžiagos (nepriskirtos prie kitų klasių); šriftai; klišės.
17 kaučiukas, gutaperčia, guma, asbestas, žėrutis ir jų gaminiai, nepriskirti prie kitų klasių; plastikų pusgaminiai; užpildai, sandarinimo ir izoliacinės medžiagos; ne metaliniai lankstieji vamzdžiai.
18 odos ir odų pakaitalai, jų gaminiai, nepriskirti prie kitų klasių; gyvūnų odos, kailiai; lagaminai, kelioniniai krepšiai; lietaus ir saulės skėčiai, lazdos (kriukiai); rimbai, botagai, pakinktai ir jų dalys.
19 statybinės medžiagos (ne metalinės); statybiniai standieji ne metaliniai vamzdžiai; asfaltas, dervos ir bitumas; kilnojamieji ne metaliniai statiniai; ne metaliniai paminklai.
20 baldai, veidrodžiai, paveikslų rėmai; medžio, kamščio, meldų, nendrių, gluosnių, rago, kaulo, dramblio kaulo, banginio ūsų, vėžlio šarvo, kriauklių, gintaro, perlamutro, jūros putų dirbiniai, šių medžiagų pakaitalų arba plastikų gaminiai (nepriskirti prie kitų klasių).
21 namų apyvokos arba virtuvės reikmenys ir indai (išskyrus brangiųjų metalų arba jais padengtus); šukos ir kempinės; šepečiai (išskyrus teptukus); šepečių medžiagos; valymo reikmenys; metaliniai raizginiai šveistukai; neapdirbtas arba iš dalies apdirbtas stiklas (išskyrus statybinį); stiklo, porceliano ir keramikos gaminiai, nepriskirti prie kitų klasių.

22 lynai, virvės, špagatai, tinklai, palapinės, stoginės, brezentas, burės, maišai (nepriskirti prie kitų klasių); kamšalai (išskyrus guminius ir plastikinius); pluoštinė tekstilės žaliava.
23 tekstilės verpalai ir siūlai.
24 audiniai ir tekstilės gaminiai, nepriskirti prie kitų klasių; lovatiesės ir staltiesės.
25 drabužiai, apranga, avalynė, galvos apdangalai.
26 nėriniai, siuvinėti gaminiai, kaspinai, juostos; sagos, kabliukai, kilputės, smeigtukai, adatos; dirbtinės gėlės.
27 kilimai, dembliai, patiesalai, linoleumas ir kitos grindų dangos; sienų apmušalai (netekstiliniai).
28 žaidimai ir žaislai; gimnastikos ir sporto reikmenys, nepriskirti prie kitų klasių; Kalėdų eglučių papuošalai.
29 mėsa, žuvis, paukštiena ir žvėriena; mėsos ekstraktai; konservuoti, džiovinti, virti ir kepti vaisiai ir daržovės; drebučiai, uogienės, kompotai; kiaušiniai, pienas ir pieno produktai; maistiniai aliejai ir riebalai.
30 kava, arbata, kakava, cukrus, ryžiai, tapijoka, sago kruopos, kavos pakaitalai; miltai ir grūdų produktai, duona, pyragas ir konditerijos gaminiai, ledai; medus, sirupas; mielės, kepimo milteliai; druska, garstyčios; actas, padažai; prieskoniai; ledas.
31 žemės ūkio, sodo, miško produktai, nepriskirti prie kitų klasių, ir grūdai; gyvi gyvūnai; šviežі vaisiai ir daržovės; sėklos, natūralūs augalai ir gėlės; pašarai, salyklas.
34 tabakas; rūkymo reikmenys; degtukai.
36 draudimas; finansinės operacijos; piniginės operacijos; nekilnojamojo turto operacijos.
37 statyba; taisymas (remontas); įtaisymo ir įrengimo paslaugos.
38 telekomunikacijos.
39 vežimas; prekių pakavimas ir sandėliavimas; kelionių rengimas.
40 medžiagų apdirbimas ir apdorojimas.
41 švietimas, mokymas; pramogos; sportinė ir kultūrinė veikla.
42 mokslo ir technologijų paslaugos ir su tuo susiję tyrimai ir projektavimas; pramoninės analizės ir tyrimų paslaugos; kompiuterių programinės ir aparatinės įrangos projektavimas ir tobulinimas; juridinės paslaugos.
43 maisto ir gėrimų parūpinimo paslaugos; laikinas apgyvendinimas.
44 medicinos paslaugos; veterinarijos paslaugos; žmonių ar gyvūnų higieninė ir grožio priežiūra; žemdirbystės, sodininkystės ir miškininkystės paslaugos.
45 asmeninės ir visuomeninės kitų teikiamos paslaugos, susijusios su individų poreikių tenkinimu; asmenų ir nuosavybės apsauga.

---

(111) **55083** *(151)* 2007 06 18
(210) *2006 1394* *(220)* *2006 07 20*
(181) *2016 07 20*

(732) UAB “ALFA MEDIA”, J.Jasinskio g.16, LT-01001 Vilnius, LT

(740) Otilija Klimaitienė, 35, AAA Baltic Service Company, J. Jasinskio g. 16B, Biurų centras Victoria, LT-01112 Vilnius, LT

(540)



(531) 27.1, 29.1

(591) raudona, pilka, balta.

(511)

16 spaudiniai; mokomoji medžiaga ir vaizdinės priemonės (išskyrus aparatūrą); informaciniai biuleteniai (reklamos reikmėms); informaciniai biuleteniai; katalogai; kalendoriai; brošiūros; grafinės reprodukcijos; mokymo medžiaga (priemonės, išskyrus aparatūrą).
35 verslo vadybos pagalba; prekių pardavimo skatinimas (kitiems, komercijos ar reklamos reikmėms); verslo specialistų konsultacijos ir verslo vadybos patarėjų paslaugos; kompiuterizuotas rinkmenų (bylų) tvarkymas; informacijos rinkimas ir sisteminimas kompiuterinėse duomenų bazėse; kompiuterizuotas duomenų dorojimas ir duomenų bazių vadybos pagalba (komercijos ar reklamos reikmėms); verslo perkėlimo paslaugos; komercinės informacijos agentūros; prekių rodymas per visuotinį kompiuterių tinklą (komercijos ar reklamos reikmėms); pavyzdžių platinimas (komercijos ar reklamos reikmėms); prekių rodymas; reklama (per visuotinį kompiuterių tinklą); reklama; reklaminių skelbimų platinimas; mugių rengimas (komercijos ar reklamos reikmėms); prekių pardavimo skatinimas (kitiems); importo ir eksporto agentūros; verslo informacija; rinkotyra; įvairių prekių sukaupimas (išskyrus gabenimą) kitiems, įgalinantis pirkėjus patogiai apžiūrėti ir įsigyti tų prekių.
38 telekomunikacijos; telekomunikacijos (per visuotinį kompiuterių tinklą); kompiuterizuotas pranešimų ir vaizdų perdavimas; ryšiai per kompiuterių terminalus; palydovinis perdavimas; ryšiai per pluoštinį optinį tinklą; elektroninis paštas; pranešimų siuntimo aparatų nuoma; kompiuterizuotas parsisiunčiamųjų pranešimų, vaizdų ir duomenų perdavimas per visuotinį kompiuterių tinklą (į duomenų dorojimo įrenginius); naudotojų kreipties į visuotinį kompiuterių tinklą parūpinimas.
42 priėjimo prie kompiuterizuotų duomenų bazių laiko nuoma; priėjimo prie duomenų dorojimo kompiuterių laiko nuoma; kompiuterinės įrangos (aparatūros ir programų) atnaujinimas; kompiuterių programinės įrangos projektavimas; kompiuterių programų rengimas; kompiuterių sistemų analizė; kompiuterių programinės įrangos techninė priežiūra; kompiuterių duomenų atkūrimas; kompiuterių ir telekomunikacijų aparatų tyrimo ir projektavimo darbai (paslaugos kitiems); mokslo ir techninių projektų tyrimai; inžineriniai darbai; kompiuterių nuoma; kompiuterių programų nuoma; duomenų dorojimo kompiuterių nuoma; kompiuterių aparatinės įrangos konsultacijos; specialistų konsultacijos (nesusijusios su verslu); kavinės; visuotinio kompiuterių tinklo svetainės (kavinės).

---

(111) **55084** *(151)* 2007 06 18
(210) *2006 1395* *(220)* *2006 07 20*
(181) *2016 07 20*

(732) AKCINĖ BENDROVĖ “KALNAPILIO-TAURO GRUPĖ”, Taikos al.1, LT-35147 Panevėžys, LT

(740) Otilija Klimaitienė, 35, AAA Baltic Service Company, J. Jasinskio g. 16B, Biurų centras Victoria, LT-01112 Vilnius, LT

(540)



(531) 18.3, 24.3, 25.1, 26.1, 28.5, 29.1
(591) rausva, gelsva, geltona, ruda, balta, juoda, žalia.
(561) PIVO ZHIGULEVSKOE
(511)
32 alus.

---

(111) **55085** *(151)* 2007 06 18
(210) *2006 1675* *(220)* *2006 09 05*
(181) *2016 09 05*
(732) UAB “VALSTIEČIŲ LAIKRAŠTIS”, Laisvės pr.60, LT-05120 Vilnius, LT
(540)

VALSTIETIS

(511)
16 spaudiniai.
41 leidyba.

---

(111) **55086** *(151)* 2007 06 18
(210) *2006 1685* *(220)* *2006 09 06*
(181) *2016 09 06*
(732) UAB “CONTESTUS PROJEKTAI”, Linkmenų g.5 / Krokuvos g.66, LT-09308 Vilnius, LT
(740) Marija Lenkutienė, 6, Patentinių paslaugų centras, UAB, J.Basanavičiaus g. 11/1, LT-03108 Vilnius, LT
(540)



(531) 27.1, 29.1
(591) žalia, juoda.
(511)
37 statyba; statybos informacija; statybų priežiūra; pastatų remontas.
42 architektų konsultacijos; architektų paslaugos; inžinerija; inžineriniai darbai (ekspertizė); kokybės tikrinimas; matavimai; statybų projektavimas; techninių projektų tyrimas; techniniai tyrimai; tyrimo ir projektavimo darbai (paslaugos kitiems); inžinerinės konsultacijos.

---

(111) **55087** *(151)* 2007 06 18
(210) *2004 0582* *(220)* *2004 03 16*
(181) *2014 03 16*
(732) SPIRITS PRODUCT INTERNATIONAL INTELLECTUAL PROPERTY BV, Zepp Lampestraat 4, Oranjestad, Aruba, AN
(740) Marija Lenkutienė, 6, Patentinių paslaugų centras, UAB, J.Basanavičiaus g. 11/1, LT-03108 Vilnius, LT
(540)

MOSKOVSKAYA SPEED

(511)
33 svaigieji gėrimai (išskyrus alų).

---

(111) **55088** *(151)* 2007 06 18
(210) *2006 1070* *(220)* *2006 05 31*
(181) *2016 05 31*
(732) VIEŠOJI ĮSTAIGA “METŲ PROJEKTAI”, Trakų g.6-23, LT-01103 Vilnius, LT
(540)

LT United

(526) LT
(531) 27.5
(511)
41 švietimas, mokymas; pramogos; sportinė ir kultūrinė veikla.

Registracijos, pripažintos negaliojančiomis pagal Lietuvos Respublikos prekių ženklų įstatymo 18 straipsnį

(111) **52397**
(540) IBERO fig
(580) 2007 05 10

(111) **52466**
(540) Ajerų duona baltasis pyragas BE KONSERVANTŲ fig
(580) 2007 04 24

(111) **52541**
(540) OLYMPICGym fig
(580) 2007 04 17

(111) **52583**
(540) LILIJA fig
Pripažinta negaliojančia prekių ir /arba paslaugų sąrašo dalis, pripažinimo negaliojančia data
3 balinimo preparatai ir kitos skalbimo medžiagos; valymo, poliravimo, šveitimo ir švitrinamojo apdirbimo preparatai; muilas.
(580) 2007 05 17

(111) **52584**
(540) LIILIA
Pripažinta negaliojančia prekių ir /arba paslaugų sąrašo dalis, pripažinimo negaliojančia data
3 balinimo preparatai ir kitos skalbimo medžiagos; valymo, poliravimo, šveitimo ir švitrinamojo apdirbimo preparatai; muilas.
(580) 2007 05 17

(111) **52619**
(540) Jennie's fig
(580) 2007 05 29

Pakeitimai valstybiniame registre pagal Lietuvos Respublikos prekių ženklų įstatymo 23 straipsnį

(111) **9062**
(540) fig
(732) LEGRAND FRANCE, 128, avenue du Marechal de Lattre-de-Tassigny, 87000 Limoges, FR
(450) 1994 02 28
(771) LEGRAND, Societe Anonyme, 128, Avenue du Marechal de Lattre-De-Tassigny, 87000 Limoges, FR
(580) 2007 05 30

(111) **9554**
(540) betaferon fig
(732) BAYER SCHERING PHARMA AG, Muellerstrasse 178, 13353 Berlin, DE
(450) 1994 03 25
(771) SCHERING AKTIENGESELLSCHAFT, Muellerstrasse 178, D-13353 Berlin, DE
(580) 2007 05 31

(111) **10397**
(540) SCHERING
(732) BAYER SCHERING PHARMA AG, Muellerstrasse 178, 13353 Berlin, DE
(450) 1994 06 15
(771) SCHERING AKTIENGESELLSCHAFT, Muellerstrasse 178, D-13353 Berlin, DE
(580) 2007 05 31

(111) **10398**
(540) DIANE
(732) BAYER SCHERING PHARMA AG, Muellerstrasse 178, 13353 Berlin, DE
(450) 1994 06 15
(771) SCHERING AKTIENGESELLSCHAFT, Muellerstrasse 178, D-13353 Berlin, DE
(580) 2007 05 31

(111) **10399**
(540) TRIQUILAR
(732) BAYER SCHERING PHARMA AG, Muellerstrasse 178, 13353 Berlin, DE
(450) 1994 06 15
(771) SCHERING AKTIENGESELLSCHAFT, Muellerstrasse 178, D-13353 Berlin, DE
(580) 2007 05 31

(111) **10402**
(540) Schering fig
(732) BAYER SCHERING PHARMA AG, Muellerstrasse 178, 13353 Berlin, DE
(450) 1994 06 15
(771) SCHERING AKTIENGESELLSCHAFT, Muellerstrasse 178, D-13353 Berlin, DE
(580) 2007 05 31

(111) **10458**
(540) legrand fig
(732) LEGRAND FRANCE, 128, avenue du Marechal de Lattre-de-Tassigny, 87000 Limoges, FR
(450) 1994 06 15
(771) LEGRAND, Societe Anonyme, 128, Avenue Du Marechal De Lattre-De-Tassigny, 87000 Limoges, FR
(580) 2007 05 30

(111) **11669**
(540) ULTRAVIST
(732) BAYER SCHERING PHARMA AG, Muellerstrasse 178, 13353 Berlin, DE
(450) 1994 09 25
(771) SCHERING AKTIENGESELLSCHAFT, Muellerstrasse 178, D-13353 Berlin, DE
(580) 2007 05 31

(111) **11670**
(540) MAGNEVIST
(732) BAYER SCHERING PHARMA AG, Muellerstrasse 178, 13353 Berlin, DE
(450) 1994 09 25
(771) SCHERING AKTIENGESELLSCHAFT, Muellerstrasse 178, D-13353 Berlin, DE
(580) 2007 05 31

(111) **13551**
(540) PARMALAT
(732) PARMALAT SPA, Via Oreste Grassi 26, 43044 Collecchio (Parma), IT
(450) 1995 03 27
(771) PARMALAT SPA, Via Oreste Grassi 22/26, 43044 Collecchio, Parma, IT
(580) 2007 06 20

(111) **22795**
(540) Androcur
(732) BAYER SCHERING PHARMA AG, Muellerstrasse 178, 13353 Berlin, DE
(450) 1996 06 25
(771) SCHERING AKTIENGESELLSCHAFT, Muellerstrasse 178, D-13353 Berlin, DE
(580) 2007 05 31

(111) **22796**
(540) ULTRALAN
(732) BAYER SCHERING PHARMA AG, Muellerstrasse 178, 13353 Berlin, DE
(450) 1996 06 25
(771) SCHERING AKTIENGESELLSCHAFT, Muellerstrasse 178, D-13353 Berlin, DE
(580) 2007 05 31

(111) **22797**
(540) ULTRAPROCT
(732) BAYER SCHERING PHARMA AG, Muellerstrasse 178, 13353 Berlin, DE
(450) 1996 06 25
(771) SCHERING AKTIENGESELLSCHAFT, Muellerstrasse 178, D-13353 Berlin, DE
(580) 2007 05 31

(111) **23293**
(540) FEMODEN
(732) BAYER SCHERING PHARMA AG, Muellerstrasse 178, 13353 Berlin, DE
(450) 1996 08 26
(771) SCHERING AKTIENGESELLSCHAFT, Muellerstrasse 178, D-13353 Berlin, DE
(580) 2007 05 31

(111) **25766**
(540) TELEROUTE fig
(732) LAMY SA, 1, rue Eugene et Armand Peugeot, 92500 Rueil Malmaison, FR
(450) 1997 11 25
(771) LAMY SA, 187/189, Quai de Valmy, F-75010 Paris, FR
(580) 2007 06 21

(111) **25767**
(540) TELEROUTE
(732) LAMY SA, 1, rue Eugene et Armand Peugeot, 92500 Rueil Malmaison, FR
(450) 1997 11 25
(771) LAMY SA, 187/189, Quai de Valmy, F-75010 Paris, FR
(580) 2007 06 21

(111) **26091**
(540) YASMIN
(732) BAYER SCHERING PHARMA AG, Muellerstrasse 178, 13353 Berlin, DE
(450) 1998 01 26
(771) SCHERING AKTIENGESELLSCHAFT, Muellerstrasse 178, D-13353 Berlin, DE
(580) 2007 05 31

(111) **26988**
(540) Eternit
(732) ETERNIT AKTIENGESELLSCHAFT, Im Breitspiel 20, 69126 Heidelberg, DE
(450) 1998 05 25
(771) ETERNIT AKTIENGESELLSCHAFT, Ernst-Reuter-Platz 8, 10587 Berlin, DE
(580) 2007 06 18

(111) **26996**
(540) RODESTA
(732) BAYER SCHERING PHARMA AG, Muellerstrasse 178, 13353 Berlin, DE
(450) 1998 05 25
(771) SCHERING AKTIENGESELLSCHAFT, Muellerstrasse 178, D-13353 Berlin, DE
(580) 2007 05 31

(111) **27102**
(540) WOMENA
(732) BAYER SCHERING PHARMA AG, Muellerstrasse 178, 13353 Berlin, DE
(450) 1998 05 25
(771) SCHERING AKTIENGESELLSCHAFT, Muellerstrasse 178, D-13353 Berlin, DE
(580) 2007 05 31

(111) **27254**
(540) A ALPA FRANCOVKA S MENTHOLEM fig
(732) ALPA, AS, Hornomestska 378, 594 25 Velke Meziriči, CZ
(450) 1998 05 25
(771) ALPA S.R.O., Hornomestska 378, 594 25 Velke Meziriči, CZ
(580) 2007 06 20

(111) **27938**
(540) GYNOVIST
(732) BAYER SCHERING PHARMA AG, Muellerstrasse 178, 13353 Berlin, DE
(450) 1998 07 27
(771) SCHERING AKTIENGESELLSCHAFT, Muellerstrasse 178, D-13353 Berlin, DE
(580) 2007 05 31

(111) **28445**
(540) LE FIGARO
(732) SOCIETE DU FIGARO, 14, Boulevard Haussmann, 75009 Paris, FR
(450) 1998 08 25
(771) SOCIETE DU FIGARO SA, 37, Rue du Louvre, 75002 Paris, FR
(580) 2007 06 01

(111) **28960**
(540) LOGEST
(732) BAYER SCHERING PHARMA AG, Muellerstrasse 178, 13353 Berlin, DE
(450) 1998 09 25
(771) SCHERING AKTIENGESELLSCHAFT, Muellerstrasse 178, D-13353 Berlin, DE
(580) 2007 06 01

(111) **29468**
(540) CLIMARA
(732) BAYER SCHERING PHARMA AG, Muellerstrasse 178, 13353 Berlin, DE
(450) 1998 10 26
(771) SCHERING AKTIENGESELLSCHAFT, Muellerstrasse 178, D-13353 Berlin, DE
(580) 2007 06 01

(111) **29945**
(540) NUVELLE
(732) BAYER SCHERING PHARMA AG, Muellerstrasse 178, 13353 Berlin, DE
(450) 1998 12 28
(771) SCHERING AKTIENGESELLSCHAFT, Muellerstrasse 178, D-13353 Berlin, DE
(580) 2007 06 01

(111) **30143**
(540) BENEFERON
(732) BAYER SCHERING PHARMA AG, Muellerstrasse 178, 13353 Berlin, DE
(450) 1998 12 28
(771) SCHERING AKTIENGESELLSCHAFT, Muellerstrasse 178, D-13353 Berlin, DE
(580) 2007 06 01

(111) **31130**
(540) fig
(732) UAB PREKYBOS NAMAI “SPRUT”, Jūros g. 11, LT-92127 Klaipėda, LT
(450) 1999 02 25
(771) UAB PREKYBOS NAMAI “SPRUT”, Zauerveino g.13-2, LT-92122 Klaipėda, LT
(580) 2007 06 20

(111) **31131**
(540) SPRUT
(732) UAB PREKYBOS NAMAI “SPRUT”, Jūros g. 11, LT-92127 Klaipėda, LT
(450) 1999 02 25
(771) UAB PREKYBOS NAMAI “SPRUT”, Zauerveino g.13-2, LT-92122 Klaipėda, LT
(580) 2007 06 20

(111) **31300**
(540) NALOFLEX
(732) KALLE GmbH, Industriepark Kalle - Albert Rheingaustrasse 190 - 196, 65203 Wiesbaden, DE
(450) 1999 03 25
(771) KALLE GmbH & CO KG, Rheingaustrasse 190-196, D-65203 Wiesbaden, DE
(580) 2007 06 19

(111) **31301**
(540) NALO
(732) KALLE GmbH, Industriepark Kalle - Albert Rheingaustrasse 190 - 196, 65203 Wiesbaden, DE
(450) 1999 03 25
(771) KALLE GmbH & CO KG, Rheingaustrasse 190-196, D-65203 Wiesbaden, DE
(580) 2007 06 19

(111) **31349**
(540) NALOPHAN
(732) KALLE GmbH, Industriepark Kalle - Albert Rheingaustrasse 190 - 196, 65203 Wiesbaden, DE
(450) 1999 03 25
(771) KALLE GmbH & CO KG, Rheingaustrasse 190-196, D-65203 Wiesbaden, DE
(580) 2007 06 19

(111) **31964**
(540) LEVOVIST
(732) BAYER SCHERING PHARMA AG, Muellerstrasse 178, 13353 Berlin, DE
(450) 1999 04 26
(771) SCHERING AKTIENGESELLSCHAFT, Muellerstrasse 178, D-13353 Berlin, DE
(580) 2007 06 01

(111) **32829**
(540) 9 Žiznej fig
(732) DEL MONTE CORPORATION, One Market Street, San Francisco, California 94105, US
(450) 1999 06 25
(771) DLM FOODS LLC, 1075 Progress Street, Pittsburgh, Pennsylvania 15212, US
(580) 2007 06 20

(111) **32849**
(540) 9 LIVES
(732) DEL MONTE CORPORATION, One Market Street, San Francisco, California 94105, US
(450) 1999 06 25
(771) DLM FOODS LLC, 1075 Progress Street, Pittsburgh, Pennsylvania 15212, US
(580) 2007 06 20

(111) **33313**
(540) HYDROCLEAR
(732) CONOCOPHILLIPS COMPANY, 600 North Dairy Ashford, Houston, Texas 77079, US
(450) 1999 07 26
(771) CONOCO INC, 1000 South Pine Street, Ponca City, Oklahoma 74602, US
(580) 2007 06 04

(111) **33547**
(540) HEJCO
(732) FRISTADS AB, 513 80 Fristad, SE
(450) 1999 07 26
(771) HEJCO YRKESKLAEDER AB, Box 1104, S-501 11 Boraas, SE
(580) 2007 05 31

(111) **33547**
(540) HEJCO
(732) KWINTET FRISTADS AB, 513 80 Fristad, SE
(450) 1999 07 26
(771) FRISTADS AB, 513 80 Fristad, SE
(580) 2007 05 31

(111) **33631**
(540) MARIE JO L'AVENTURE
(732) VAN DE VELDE NV, Lageweg 4, B-9260 Schellebelle, BE

(450) 1999 07 26
(771) N.V.VAN DE VELDE GEBROEDERS, Lageweg 4, B-9260 Schellebelle, BE
(580) 2007 06 04

(111) **33761**
(540) THE CHEESECAKE FACTORY
(732) THE CHEESECAKE FACTORY INCORPORATED, 26901 Malibu Hills Road, Calabasas Hills, California 91301, US
(450) 1999 08 25
(771) THE CHEESECAKE FACTORY INCORPORATED, 26950 Agoura Road, Calabasas Hills, California 91301, US
(580) 2007 06 19

(111) **33869**
(540) LKL
(732) LIETUVOS KREPŠINIO LYGA (LKL), Raitininkų g. 4A, LT-09200 Vilnius, LT
(450) 1999 08 25
(771) KREPŠINIO KLUBŲ ASOCIACIJA LIETUVOS KREPŠINIO LYGA, Raitininkų g.4a, 2051 Vilnius, LT
(580) 2007 06 11

(111) **33894**
(540) MERIL LINČ fig
(732) MERRILL LYNCH & CO, INC, Merrill Lynch World Headquarters, North Tower, 4 World Financial Center, New York, New York 10080, US
(450) 1999 08 25
(771) MERRILL LYNCH & CO, INC, North Tower, 250 Vesey Street, World Financial Center, New York, New York 10281-1334, US
(580) 2007 06 20

(111) **33932**
(540) LE FIGARO
(732) SOCIETE DU FIGARO, 14, Boulevard Haussmann, 75009 Paris, FR
(450) 1999 08 25
(771) SOCIETE DU FIGARO SA, a French Corporation, 25, Avenue Matignon, 75008 Paris, FR
(580) 2007 06 01

(111) **33980**
(540) STAR WARS
(732) LUCASFILM LTD, P.O. Box 29901, One Letterman Dr., San Francisco, California 94129, US
(450) 1999 08 25
(771) LUCASFILM LTD, a California Corporation, 5858 Lucas Valley Road, Nicasio, California 94946, US
(580) 2007 06 20

(111) **34012**
(540) GILBARCO
(732) GILBARCO INC, 7300 West Friendly Avenue, Greensboro, NC 27410, US
(450) 1999 08 25
(771) MARCONI COMMERCE SYSTEMS INC, 7300 West Friendly Avenue, Greensboro, NC 27410, US
(580) 2007 06 04

(111) **34048**
(540) UROGRAFIN
(732) BAYER SCHERING PHARMA AG, Muellerstrasse 178, 13353 Berlin, DE
(450) 1999 09 27
(771) SCHERING AKTIENGESELLSCHAFT, Muellerstrasse 178, D-13353 Berlin, DE
(580) 2007 06 01

(111) **34090**
(540) JAVA Powered fig
(732) SUN MICROSYSTEMS, INC, 4150 Network Circle, Santa Clara, California 95054, US
(450) 1999 09 27
(771) SUN MICROSYSTEMS, INC, 2550 Garcia Avenue, Mountain View, California 94043-1100, US
(580) 2007 06 20

(111) **34179**
(540) BON APPETIT
(732) ADVANCE MAGAZINE PUBLISHERS INC, Four Times Square, New York, NY 10036, US
(450) 1999 09 27
(771) ADVANCE MAGAZINE PUBLISHERS INC, 350 Madison Avenue, New York, N.Y. 10017, US
(580) 2007 06 21

(111) **34207**
(540) UKMERGĖS PRIEŠGAISRINĖ APSAUGA fig
(732) PRIEŠGAISRINĖS APSAUGOS IR GELBĖJIMO DEPARTAMENTO PRIE VIDAUS REIKALŲ MINISTERIJOS UKMERGĖS PRIEŠGAISRINĖ GELBĖJIMO TARNYBA, Kauno g. 61, LT-20118 Ukmergė, LT
(450) 1999 09 27
(771) UKMERGĖS MIESTO SUKARINTA PRIEŠGAISRINĖ DALIS, Pilies g.9, 4120 Ukmergė, LT
(580) 2007 06 20

(111) **34255**
(540) regA fig
(732) M. KUKURAIČIO ĮMONĖ “OPTIKA IR REGA”, P. Baublio g. 4, LT-08406 Vilnius, LT
(450) 1999 09 27
(771) MINDAUGO KUKURAIČIO PERSONALINĖ ĮMONĖ, Baublio g.4, 2600 Vilnius, LT
(580) 2007 06 04

(111) **34261**
(540) VIRŠŪNĖ V fig
(732) UAB “VIRŠŪNĖ”, Taikos pr. 147, LT-51142 Kaunas, LT
(450) 1999 09 27
(771) UAB “VIRŠŪNĖ”, Partizanų g.104-32, 3000 Kaunas, LT
(580) 2007 06 11

(111) **34321**
(540) VARPELIS
(732) MAXIMA LT, UAB, Savanorių pr. 247, LT-02300 Vilnius, LT
(450) 1999 09 27
(771) UAB “VP MARKET”, Savanorių pr.247, LT-02242 Vilnius, LT
(580) 2007 06 04

(111) **34322**
(540) BURATINAS
(732) MAXIMA LT, UAB, Savanorių pr. 247, LT-02300 Vilnius, LT
(450) 1999 09 27
(771) UAB “VP MARKET”, Savanorių pr.247, LT-02242 Vilnius, LT
(580) 2007 06 04

(111) **34323**
(540) ŠALTUKAS
(732) MAXIMA LT, UAB, Savanorių pr. 247, LT-02300 Vilnius, LT
(450) 1999 09 27
(771) UAB “VP MARKET”, Savanorių pr.247, LT-02242 Vilnius, LT
(580) 2007 06 04

(111) **34324**
(540) DIUŠĖS
(732) MAXIMA LT, UAB, Savanorių pr. 247, LT-02300 Vilnius, LT
(450) 1999 09 27
(771) UAB “VP MARKET”, Savanorių pr.247, LT-02242 Vilnius, LT
(580) 2007 06 04

(111) **34569**
(540) DSC
(732) TYCO SAFETY PRODUCTS CANADA, LTD, 3301 Langstaff Road, Concord, Ontario, Canada L4K 4L2, CA
(450) 1999 09 27
(771) DIGITAL SECURITY CONTROLS, LTD, 1645 Flint Road, Downsview, Ontario M3J 2J6, CA
(580) 2007 06 20

(111) **34614**
(540) LAURISA L fig
(732) UAB “LAURISA”, Kauno g. 66, LT-68246 Marijampolė, LT
(450) 1999 10 25
(771) RIMO PUDINSKO FIRMA “LAURISA”, Gedimino g.21-5, 4520 Marijampolė, LT
(580) 2007 06 20

(111) **34701**
(540) LESIEUR fig
(732) CEREOL PARTICIPATIONS, 29 Quai Aulagnier, 92600 Asnieres Sur Seine, FR
(450) 1999 10 25
(771) LESIEUR-ALIMENTAIRE, Societe Anonyme, 14, Boulevard du General Leclerc, 92200 Neuilly Sur Seine, FR
(580) 2007 05 30

(111) **34701**
(540) LESIEUR fig
(732) LESIEUR, Societe par Actions Simplifiee, 29 Quai Aulagnier, 92600 Asnieres Sur Seine, FR
(450) 1999 10 25
(771) CEREOL PARTICIPATIONS, 29 Quai Aulagnier, 92600, Asnieres Sur Seine,
(580) 2007 05 30

(111) **34836**
(540) RESOVIST
(732) BAYER SCHERING PHARMA AG, Muellerstrasse 178, 13353 Berlin, DE
(450) 1999 10 25
(771) SCHERING AKTIENGESELLSCHAFT, Muellerstrasse 178, D-13353 Berlin, DE
(580) 2007 06 01

(111) **34837**
(540) FENOVIST
(732) BAYER SCHERING PHARMA AG, Muellerstrasse 178, 13353 Berlin, DE
(450) 1999 10 25
(771) SCHERING AKTIENGESELLSCHAFT, Muellerstrasse 178, D-13353 Berlin, DE
(580) 2007 06 01

(111) **34838**
(540) EOVIST
(732) BAYER SCHERING PHARMA AG, Muellerstrasse 178, 13353 Berlin, DE
(450) 1999 10 25
(771) SCHERING AKTIENGESELLSCHAFT, Muellerstrasse 178, D-13353 Berlin, DE
(580) 2007 06 01

(111) **34882**
(540) BERLIPHARM
(732) BAYER SCHERING PHARMA AG, Muellerstrasse 178, 13353 Berlin, DE
(450) 1999 10 25
(771) SCHERING AKTIENGESELLSCHAFT, Muellerstrasse 178, D-13353 Berlin, DE
(580) 2007 06 01

(111) **34976**
(540) PURAL
(732) RAUTARUUKKI OYJ, Suolakivenkatu 1, 00810 Helsinki, FI
(450) 1999 10 25
(771) RAUTARUUKKI OY, P.O.Box 217, 90101 Oulu, FI
(580) 2007 06 20

(111) **35013**
(540) STOP, KADRAS
(732) VIEŠOJI ĮSTAIGA “STOP, KADRAS”, Lieporių g. 9-95, LT-78300 Šiauliai, LT
(450) 1999 10 25
(771) ILONOS IR OLEGO ZAZŲ ĮMONĖ “STOP, KADRAS”, Gegužių g.15-64, 5410 Šiauliai, LT
(580) 2007 06 20

(111) **35066**
(540) SUPRAVIST
(732) BAYER SCHERING PHARMA AG, Muellerstrasse 178, 13353 Berlin, DE
(450) 1999 10 25
(771) SCHERING AKTIENGESELLSCHAFT, Muellerstrasse 178, D-13353 Berlin, DE
(580) 2007 06 01

(111) **35137**
(540) BARIŪNŲ ŽEMĖS ŪKIO BENDROVĖ fig
(732) JONIŠKIO RAJONO BARIŪNŲ ŽEMĖS ŪKIO BENDROVĖ, Parko g. 9, Bariūnų k., Sangėlaukio sen., LT-84420 Joniškio r., LT
(450) 1999 10 25
(771) BARIŪNŲ ŽEMĖS ŪKIO BENDROVĖ, Bariūnų km., 5153 Joniškio r., LT
(580) 2007 06 15

(111) **35305**
(540) CONVADEN
(732) BAYER SCHERING PHARMA AG, Muellerstrasse 178, 13353 Berlin, DE
(450) 1999 11 25
(771) SCHERING AKTIENGESELLSCHAFT, Muellerstrasse 178, D-13353 Berlin, DE
(580) 2007 06 01

(111) **35306**
(540) CICLINA
(732) BAYER SCHERING PHARMA AG, Muellerstrasse 178, 13353 Berlin, DE
(450) 1999 11 25
(771) SCHERING AKTIENGESELLSCHAFT, Muellerstrasse 178, D-13353 Berlin, DE
(580) 2007 06 01

(111) **35321**
(540) AVADEN
(732) BAYER SCHERING PHARMA AG, Muellerstrasse 178, 13353 Berlin, DE
(450) 1999 11 25
(771) SCHERING AKTIENGESELLSCHAFT, Muellerstrasse 178, D-13353 Berlin, DE
(580) 2007 06 01

(111) **35503**
(540) fig
(732) AKCINĖ BENDROVĖ “SENOJI BALTIJA”, Nemuno g. 143A, LT-93262 Klaipėda, LT
(450) 1999 11 25
(771) AKCINĖ BENDROVĖ “SENOJI BALTIJA”, Nemuno g.40, 5808 Klaipėda, LT
(580) 2007 06 06

(111) **35711**
(540) CASA BELLA fig
(732) UAB “ANEROIDAS”, Kęstučio g. 41A/23, LT-08123 Vilnius, LT
(450) 1999 12 27
(771) UAB “ANEROIDAS”, Kalvarijų g.39/8, 2005 Vilnius, LT
(580) 2007 06 14

(111) **35890**
(540) fig
(732) UAB “IRLANDA”, Savanorių pr. 136, LT-44148 Kaunas, LT
(450) 1999 12 27
(771) UAB “IRLANDA”, Savanorių pr.241, 3005 Kaunas, LT
(580) 2007 06 04

(111) **36090**
(540) Promocija
(732) BENDRA LIETUVOS IR JAV ĮMONĖ UAB “SANITEX”, Raudondvario pl.131, LT-47501 Kaunas, LT
(450) 2000 01 25
(771) BENDRA LIETUVOS IR JAV ĮMONĖ UAB “SANITEX”, Sukilėlių g.78-40, 3031 Kaunas, LT
(580) 2007 06 04

(111) **36091**
(540) Cash & carry
(732) BENDRA LIETUVOS IR JAV ĮMONĖ UAB “SANITEX”, Raudondvario pl.131, LT-47501 Kaunas, LT
(450) 2000 01 25
(771) BENDRA LIETUVOS IR JAV ĮMONĖ UAB “SANITEX”, Sukilėlių g.78-40, 3031 Kaunas, LT
(580) 2007 06 04

(111) **36092**
(540) Sanitex promocija
(732) BENDRA LIETUVOS IR JAV ĮMONĖ UAB “SANITEX”, Raudondvario pl.131, LT-47501 Kaunas, LT
(450) 2000 01 25
(771) BENDRA LIETUVOS IR JAV ĮMONĖ UAB “SANITEX”, Sukilėlių g.78-40, 3031 Kaunas, LT
(580) 2007 06 04

(111) **36093**
(540) Sanitex cash & carry
(732) BENDRA LIETUVOS IR JAV ĮMONĖ UAB “SANITEX”, Raudondvario pl.131, LT-47501 Kaunas, LT
(450) 2000 01 25
(771) BENDRA LIETUVOS IR JAV ĮMONĖ UAB “SANITEX”, Sukilėlių g.78-40, 3031 Kaunas, LT
(580) 2007 06 04

(111) **36978**
(540) le Chene fig
(732) OY MARLI AB, Pansiontie 47, FI-20210 Turku, FI

(450) 2000 03 27
(771) MARLI OY, Pansiontie 47, Turku, FI
(580) 2007 06 20

(111) **36978**
(540) le Chene fig
(732) OY MARLI GROUP AB, Pansiontie 47, FI-20210 Turku, FI
(450) 2000 03 27
(771) OY MARLI AB, Pansiontie 47, FI-20210 Turku, FI
(580) 2007 06 20

(111) **36978**
(540) le Chene fig
(732) OY NORDIC WINE GROUP AB, Pansiontie 47, FI-20210 Turku, FI
(450) 2000 03 27
(771) OY MARLI GROUP AB, Pansiontie 47, FI-20210 Turku, FI
(580) 2007 06 20

(111) **36978**
(540) le Chene fig
(732) V&S FINLAND OY, Panuntie 4, FI-00610 Helsinki, FI
(450) 2000 03 27
(771) OY NORDIC WINE GROUP AB, Pansiontie 47, FI-20210 Turku, FI
(580) 2007 06 20

(111) **36979**
(540) Serrana fig
(732) OY MARLI AB, Pansiontie 47, FI-20210 Turku, FI
(450) 2000 03 27
(771) MARLI OY, Pansiontie 47, Turku, FI
(580) 2007 06 20

(111) **36979**
(540) Serrana fig
(732) OY MARLI GROUP AB, Pansiontie 47, FI-20210 Turku, FI
(450) 2000 03 27
(771) OY MARLI AB, Pansiontie 47, FI-20210 Turku, FI
(580) 2007 06 20

(111) **36979**
(540) Serrana fig
(732) OY NORDIC WINE GROUP AB, Pansiontie 47, FI-20210 Turku, FI
(450) 2000 03 27
(771) OY MARLI GROUP AB, Pansiontie 47, FI-20210 Turku, FI
(580) 2007 06 20

(111) **36979**
(540) Serrana fig
(732) V&S FINLAND OY, Panuntie 4, FI-00610 Helsinki, FI
(450) 2000 03 27
(771) OY NORDIC WINE GROUP AB, Pansiontie 47, FI-20210 Turku, FI
(580) 2007 06 20

(111) **37360**
(540) LU fig
(732) GENERALE BISCUIT, SA, 3, Rue Saarinen, Batiment Saarinen, 94150 Rungis, FR
(450) 2000 04 25
(771) GENERALE BISCUIT, Societe Anonyme, 4-6, Rue Edouard Vaillant, 91200 Athis Mons, FR
(580) 2007 06 19

(111) **38492**
(540) MENOSTAR
(732) BAYER SCHERING PHARMA AG, Muellerstrasse 178, 13353 Berlin, DE
(450) 2000 06 26
(771) SCHERING AG, Muellerstrasse 178, D-13353 Berlin, DE
(580) 2007 06 01

(111) **39156**
(540) INSPECTORATE fig
(732) BSI INSPECTORATE HOLDINGS PLC, 2 Perry Road, Witham, Essex CM8 3TU, GB
(450) 2000 08 25
(771) INSPECTORATE PLC, 2 Perry Road Witham, Essex CM8 3TU, GB
(580) 2007 06 19

(111) **39156**
(540) INSPECTORATE fig
(732) INSPECTORATE HOLDINGS PLC, 2 Perry Road, Witham, Essex CM8 3TU, GB
(450) 2000 08 25
(771) BSI INSPECTORATE HOLDINGS PLC, 2 Perry Road, Witham, Essex CM8 3TU, GB
(580) 2007 06 19

(111) **39612**
(540) BLOOMBERG NEWS
(732) BLOOMBERG L.P., 731 Lexington Avenue, New York, NY 10022, US
(450) 2000 09 25
(771) BLOOMBERG L.P., 499 Park Avenue, New York, New York 10022, US
(580) 2007 06 20

(111) **39954**
(540) Betaferon fig
(732) BAYER SCHERING PHARMA AG, Muellerstrasse 178, 13353 Berlin, DE
(450) 2000 10 25
(771) SCHERING AKTIENGESELLSCHAFT, Muellerstrasse 178, D-13353 Berlin, DE
(580) 2007 06 01

(111) **40470**
(540) BETAFERON
(732) BAYER SCHERING PHARMA AG, Muellerstrasse 178, 13353 Berlin, DE
(450) 2000 11 27
(771) SCHERING AKTIENGESELLSCHAFT, Muellerstrasse 178, D-13353 Berlin, DE
(580) 2007 06 01

(111) **40599**
(540) Betaferon SCHERING fig
(732) BAYER SCHERING PHARMA AG, Muellerstrasse 178, 13353 Berlin, DE
(450) 2000 12 27
(771) SCHERING AKTIENGESELLSCHAFT, Muellerstrasse 178, D-13353 Berlin, DE
(580) 2007 06 01

(111) **40600**
(540) Betaferon SCHERING fig
(732) BAYER SCHERING PHARMA AG, Muellerstrasse 178, 13353 Berlin, DE
(450) 2000 12 27
(771) SCHERING AKTIENGESELLSCHAFT, Muellerstrasse 178, D-13353 Berlin, DE
(580) 2007 06 01

(111) **41985**
(540) SANTAL
(732) PARMALAT SPA, Via Oreste Grassi 26, 43044 Collecchio (Parma), IT
(450) 2001 04 25
(771) PARMALAT SPA, Via Oreste Grassi 22/26, 43044 Collecchio, Parma, IT
(580) 2007 06 20

(111) **42883**
(540) ZEVALIN
(732) BAYER SCHERING PHARMA AG, Muellerstrasse 178, 13353 Berlin, DE
(450) 2001 07 25
(771) SCHERING AG, Muellerstrasse 178, D-13353 Berlin, DE
(580) 2007 06 01

(111) **44556**
(540) RADIOPLETS
(732) BAYER SCHERING PHARMA AG, Muellerstrasse 178, 13353 Berlin, DE
(450) 2002 02 25
(771) SCHERING AG, Muellerstrasse 178, D-13353 Berlin, DE
(580) 2007 06 01

(111) **44557**
(540) IRAGENTIX
(732) BAYER SCHERING PHARMA AG, Muellerstrasse 178, 13353 Berlin, DE
(450) 2002 02 25
(771) SCHERING AG, Muellerstrasse 178, D-13353 Berlin, DE
(580) 2007 06 01

(111) **44558**
(540) XEEVAGENT
(732) BAYER SCHERING PHARMA AG, Muellerstrasse 178, 13353 Berlin, DE
(450) 2002 02 25
(771) SCHERING AG, Muellerstrasse 178, D-13353 Berlin, DE
(580) 2007 06 01

(111) **45998**
(540) alvas fig
(732) A.VARIAKOJO FIRMA “ALVAS”, Rėklių g.1A, LT-35101 Panevėžys, LT
(450) 2002 11 25
(771) V.VARIAKOJO FIRMA “ALVAS”, Rėklių g.1a, 5319 Panevėžys, LT
(580) 2007 06 20

(111) **47042**
(540) Onken BIOFIT fig
(732) DR. OETKER FRISCHEPRODUKTE MOERS KG, Dr. Berns-Strasse 23, 47441 Moers, DE
(450) 2003 11 25
(771) ONKEN GmbH, Dr.-Berns-Strasse 23, D-47441 Moers, DE
(580) 2007 06 20

(111) **47043**
(540) Onken Duo fig
(732) DR. OETKER FRISCHEPRODUKTE MOERS KG, Dr. Berns-Strasse 23, 47441 Moers, DE
(450) 2003 11 25
(771) ONKEN GmbH, Dr.-Berns-Strasse 23, D-47441 Moers, DE
(580) 2007 06 20

(111) **53973**
(540) EMP fig
(732) UAB “EMP recycling”, Galinės k., Maišiagalos pšt., LT-14247 Vilniaus r., LT
(450) 2007 04 25
(771) UAB “ELEKTRONINIŲ MAŠINŲ PERDIRBIMAS”, Galinės k., Avižienių sen., LT-14025 Vilniaus r., LT
(580) 2007 05 30

(111) **54108**
(540) Prisimink
(732) UAB “BAYER”, Žirmūnų g. 68A, LT-09124 Vilnius, LT
(450) 2007 04 25
(771) UAB “SCHERING”, Vytenio g.4, LT-03113 Vilnius, LT
(580) 2007 06 01

(111) **54196**
(540) Baltasis kiras Whitemew fig
(732) UAB “BALTASIS KIRAS”, Pramonės pr. 13, LT-90112 Plungė, LT

(450) 2007 04 25
(771) JUOZO ŠLEPEČIO ĮMONĖ, Pramonės pr.13, LT-90112 Plungė, LT
(580) 2007 06 01

(111) **54384**
(540) Balterma fig
(732) BALTERMA, UAB, Ukmergės g. 349, LT-06304 Vilnius, LT
(450) 2007 05 25
(771) UAB "BALTERMA", Ukmergės g. 349, LT-06304 Vilnius, LT
(580) 2007 05 31

(111) **54625**
(540) ŠALTINIŲ NAMAI
(732) UAB "PK INVEST", Didžioji g. 39/1, LT-01128 Vilnius, LT
(450) 2007 06 25
(771) UAB "PK INVEST", Aguonų g.10, LT-03213 Vilnius, LT
(580) 2007 05 31

(111) **9062**
(540) fig
(740) Tatjana Sterlina, 37, UAB "Intels", Naugarduko g. 32 / 2, LT-03225 Vilnius, LT
(450) 1994 02 28
Buvusio atstovo/patentinio patikėtinio/ vardas,pavardė, adresas
Marius Jakulis Jason, AAA Baltic Service Company, J. Jasinskio g. 16B, Biurų centras Victoria, LT-01112 Vilnius, LT
(580) 2007 05 30

(111) **10458**
(540) legrand fig
(740) Tatjana Sterlina, 37, UAB "Intels", Naugarduko g. 32 / 2, LT-03225 Vilnius, LT
(450) 1994 06 15
Buvusio atstovo/patentinio patikėtinio/ vardas,pavardė, adresas
Marius Jakulis Jason, AAA Baltic Service Company, J. Jasinskio g. 16B, Biurų centras Victoria, LT-01112 Vilnius, LT
(580) 2007 05 30

(111) **32829**
(540) 9 Žiznej fig
(740) Reda Žabolienė, 7, Advokatės Redos Žabolienės kontora METIDA, Gedimino pr. 45-6, LT-01109 Vilnius, LT
(450) 1999 06 25
Buvusio atstovo/patentinio patikėtinio/ vardas,pavardė, adresas
Marius Jakulis Jason, AAA Baltic Service Company, J. Jasinskio g. 16B, Biurų centras Victoria, LT-01112 Vilnius, LT
(580) 2007 06 20

(111) **32849**
(540) 9 LIVES
(740) Reda Žabolienė, 7, Advokatės Redos Žabolienės kontora METIDA, Gedimino pr. 45-6, LT-01109 Vilnius, LT
(450) 1999 06 25
Buvusio atstovo/patentinio patikėtinio/ vardas,pavardė, adresas
Marius Jakulis Jason, AAA Baltic Service Company, J. Jasinskio g. 16B, Biurų centras Victoria, LT-01112 Vilnius, LT
(580) 2007 06 20

(111) **32919**
(540) MAXIBIT
(740) Reda Žabolienė, 7, Advokatės Redos Žabolienės kontora METIDA, Gedimino pr. 45-6, LT-01109 Vilnius, LT
(450) 1999 06 25
Buvusio atstovo/patentinio patikėtinio/ vardas,pavardė, adresas
Rita Laurinavičiūtė, Gedimino pr. 45-6, LT-01109 Vilnius, LT
(580) 2007 06 18

(111) **33313**
(540) HYDROCLEAR
(740) Ramunė Garšvienė, 30, Dūkštų g. 28-20, LT-07171 Vilnius, LT
(450) 1999 07 26
Buvusio atstovo/patentinio patikėtinio/ vardas,pavardė, adresas
Rita Laurinavičiūtė, Gedimino pr. 45-6, LT-01109 Vilnius, LT
(580) 2007 06 04

(111) **33403**
(540) EFFICAPT
(740) Telesforas Urbaitis, 46, Advokatų kontora DAUGIRDAS, ŽUKOVSKIS ir PARTNERIAI, Laisvės pr. 123, LT-06118 Vilnius, LT
(450) 1999 07 26
Buvusio atstovo/patentinio patikėtinio/ vardas,pavardė, adresas
Marius Jakulis Jason, AAA Baltic Service Company, J. Jasinskio g. 16B, Biurų centras Victoria, LT-01112 Vilnius, LT
(580) 2007 06 04

(111) **33540**
(540) STATYBA fig
(740) Vilija Viešūnaitė, 56, Advokatų kontora Kalmatavičius, Petraitytė, Viešūnaitė ir partneriai "Relaw" Arklių g.22-2, Vilnius, LT
(450) 1999 07 26
Buvusio atstovo/patentinio patikėtinio/ vardas,pavardė, adresas
Leonas Antanas Kučinskas, Dr. Leono A. Kučinsko patentinių paslaugų firma, Kaštonų g. 5-7, LT-01107 Vilnius, LT
(580) 2007 06 19

(111) **33547**
(540) HEJCO
(740) Reda Žabolienė, 7, Advokatės Redos Žabolienės kontora METIDA, Gedimino pr. 45-6, LT-01109 Vilnius, LT
(450) 1999 07 26
Buvusio atstovo/patentinio patikėtinio/ vardas,pavardė, adresas
Rita Laurinavičiūtė, Gedimino pr. 45-6, LT-01109 Vilnius, LT
(580) 2007 05 31

---

(111) **33617**
(540) ZEWA
(740) Telesforas Urbaitis, 46, Advokatų kontora DAUGIRDAS, ŽUKOVSKIS ir PARTNERIAI, Laisvės pr. 123, LT-06118 Vilnius, LT
(450) 1999 07 26
Buvusio atstovo/patentinio patikėtinio/ vardas,pavardė, adresas
Virgina Adolfina Draugelienė, A. P. Kavoliuko g. 24-152, LT-04328 Vilnius, LT
(580) 2007 06 20

---

(111) **33618**
(540) softis
(740) Telesforas Urbaitis, 46, Advokatų kontora DAUGIRDAS, ŽUKOVSKIS ir PARTNERIAI, Laisvės pr. 123, LT-06118 Vilnius, LT
(450) 1999 07 26
Buvusio atstovo/patentinio patikėtinio/ vardas,pavardė, adresas
Virgina Adolfina Draugelienė, A. P. Kavoliuko g. 24-152, LT-04328 Vilnius, LT
(580) 2007 06 20

---

(111) **33619**
(540) Zewa wipe & clean
(740) Telesforas Urbaitis, 46, Advokatų kontora DAUGIRDAS, ŽUKOVSKIS ir PARTNERIAI, Laisvės pr. 123, LT-06118 Vilnius, LT
(450) 1999 07 26
Buvusio atstovo/patentinio patikėtinio/ vardas,pavardė, adresas
Virgina Adolfina Draugelienė, A. P. Kavoliuko g. 24-152, LT-04328 Vilnius, LT
(580) 2007 06 20

---

(111) **33654**
(540) TRAKAI fig
(740) Reda Žabolienė, 7, Advokatės Redos Žabolienės kontora METIDA, Gedimino pr. 45-6, LT-01109 Vilnius, LT
(450) 1999 07 26
Buvusio atstovo/patentinio patikėtinio/ vardas,pavardė, adresas
Dalia Daujotienė, Šeimyniškių g. 40-87, 2051 Vilnius, LT
(580) 2007 06 20

---

(111) **33788**
(540) fig
(740) Marija Lenkutienė, 6, Patentinių paslaugų centras, UAB, J.Basanavičiaus g. 11/1, LT-03108 Vilnius, LT
(450) 1999 08 25
Buvusio atstovo/patentinio patikėtinio/ vardas,pavardė, adresas
Audronė Juodzevičienė, Medeinos g. 13-8, LT-06139 Vilnius, LT
(580) 2007 06 15

---

(111) **33894**
(540) MERIL LINČ fig
(740) Tatjana Sterlina, 37, UAB “Intels”, Naugarduko g. 32 / 2, LT-03225 Vilnius, LT
(450) 1999 08 25
Buvusio atstovo/patentinio patikėtinio/ vardas,pavardė, adresas
Marius Jakulis Jason, AAA Baltic Service Company, J. Jasinskio g. 16B, Biurų centras Victoria, LT-01112 Vilnius, LT
(580) 2007 06 20

---

(111) **34012**
(540) GILBARCO
(740) Ramunė Garšvienė, 30, Dūkštų g. 28-20, LT-07171 Vilnius, LT
(450) 1999 08 25
Buvusio atstovo/patentinio patikėtinio/ vardas,pavardė, adresas
Marija Lenkutienė, Patentinių paslaugų centras, UAB, J.Basanavičiaus g. 11/1, LT-03108 Vilnius, LT
(580) 2007 06 04

---

(111) **34090**
(540) JAVA Powered fig
(740) Reda Žabolienė, 7, Advokatės Redos Žabolienės kontora METIDA, Gedimino pr. 45-6, LT-01109 Vilnius, LT
(450) 1999 09 27
Buvusio atstovo/patentinio patikėtinio/ vardas,pavardė, adresas
Rita Laurinavičiūtė, Gedimino pr. 45-6, LT-01109 Vilnius, LT
(580) 2007 06 20

---

(111) **34101**
(540) DAGRIS
(740) Marija Lenkutienė, 6, Patentinių paslaugų centras, UAB, J.Basanavičiaus g. 11/1, LT-03108 Vilnius, LT
(450) 1999 09 27
Buvusio atstovo/patentinio patikėtinio/ vardas,pavardė, adresas
Liudmila Čebotariova, Patentinių paslaugų centras, UAB, J.Basanavičiaus g.11/1, LT-03108 Vilnius, LT
(580) 2007 06 20

---

(111) **34261**
(540) VIRŠŪNĖ V fig
(740) Marija Lenkutienė, 6, Patentinių paslaugų centras, UAB, J.Basanavičiaus g. 11/1, LT-03108 Vilnius, LT
(450) 1999 09 27

Buvusio atstovo/patentinio patikėtinio/ vardas,pavardė, adresas
Liudmila Čebotariova, Patentinių paslaugų centras, UAB, J.Basanavičiaus g.11/1, LT-03108 Vilnius, LT
(580) 2007 06 11

(111) **34304**
(540) fig
(740) Reda Žabolienė, 7, Advokatės Redos Žabolienės kontora METIDA, Gedimino pr. 45-6, LT-01109 Vilnius, LT
(450) 1999 09 27
Buvusio atstovo/patentinio patikėtinio/ vardas,pavardė, adresas
Marius Jakulis Jason, AAA Baltic Service Company, J. Jasinskio g. 16B, Biurų centras Victoria, LT-01112 Vilnius, LT
(580) 2007 06 18

(111) **34305**
(540) fig
(740) Reda Žabolienė, 7, Advokatės Redos Žabolienės kontora METIDA, Gedimino pr. 45-6, LT-01109 Vilnius, LT
(450) 1999 09 27
Buvusio atstovo/patentinio patikėtinio/ vardas,pavardė, adresas
Marius Jakulis Jason, AAA Baltic Service Company, J. Jasinskio g. 16B, Biurų centras Victoria, LT-01112 Vilnius, LT
(580) 2007 06 18

(111) **34321**
(540) VARPELIS
(740) Reda Žabolienė, 7, Advokatės Redos Žabolienės kontora METIDA, Gedimino pr. 45-6, LT-01109 Vilnius, LT
(450) 1999 09 27
Buvusio atstovo/patentinio patikėtinio/ vardas,pavardė, adresas
Rita Laurinavičiūtė, Gedimino pr. 45-6, LT-01109 Vilnius, LT
(580) 2007 06 04

(111) **34322**
(540) BURATINAS
(740) Reda Žabolienė, 7, Advokatės Redos Žabolienės kontora METIDA, Gedimino pr. 45-6, LT-01109 Vilnius, LT
(450) 1999 09 27
Buvusio atstovo/patentinio patikėtinio/ vardas,pavardė, adresas
Rita Laurinavičiūtė, Gedimino pr. 45-6, LT-01109 Vilnius, LT
(580) 2007 06 04

(111) **34323**
(540) ŠALTUKAS
(740) Reda Žabolienė, 7, Advokatės Redos Žabolienės kontora METIDA, Gedimino pr. 45-6, LT-01109 Vilnius, LT
(450) 1999 09 27
Buvusio atstovo/patentinio patikėtinio/ vardas,pavardė, adresas
Rita Laurinavičiūtė, Gedimino pr. 45-6, LT-01109 Vilnius, LT
(580) 2007 06 04

(111) **34324**
(540) DIUŠĖS
(740) Reda Žabolienė, 7, Advokatės Redos Žabolienės kontora METIDA, Gedimino pr. 45-6, LT-01109 Vilnius, LT
(450) 1999 09 27
Buvusio atstovo/patentinio patikėtinio/ vardas,pavardė, adresas
Rita Laurinavičiūtė, Gedimino pr. 45-6, LT-01109 Vilnius, LT
(580) 2007 06 04

(111) **34351**
(540) ZEFIR
(740) Reda Žabolienė, 7, Advokatės Redos Žabolienės kontora METIDA, Gedimino pr. 45-6, LT-01109 Vilnius, LT
(450) 1999 09 27
Buvusio atstovo/patentinio patikėtinio/ vardas,pavardė, adresas
Tatjana Sterlina, UAB “Intels”, Naugarduko g. 32 / 2, LT-03225 Vilnius, LT
(580) 2007 06 20

(111) **34352**
(540) CALTRATE
(740) Reda Žabolienė, 7, Advokatės Redos Žabolienės kontora METIDA, Gedimino pr. 45-6, LT-01109 Vilnius, LT
(450) 1999 09 27
Buvusio atstovo/patentinio patikėtinio/ vardas,pavardė, adresas
Virgina Adolfina Draugelienė, A. P. Kavoliuko g. 24-152, LT-04328 Vilnius, LT
(580) 2007 06 04

(111) **34397**
(540) fig
(740) Reda Žabolienė, 7, Advokatės Redos Žabolienės kontora METIDA, Gedimino pr. 45-6, LT-01109 Vilnius, LT
(450) 1999 09 27
Buvusio atstovo/patentinio patikėtinio/ vardas,pavardė, adresas
Marius Jakulis Jason, AAA Baltic Service Company, J. Jasinskio g. 16B, Biurų centras Victoria, LT-01112 Vilnius, LT
(580) 2007 06 20

(111) **34614**
(540) LAURISA L fig
(740) Stanislava Teleišienė, 31, UAB “Brainera”, Savanorių pr. 217, LT-02300 Vilnius, LT

(450) 1999 10 25
Buvusio atstovo/patentinio patikėtinio/ vardas,pavardė, adresas
(580) 2007 06 20

(111) **34852**
(540) CARO
(740) Reda Žabolienė, 7, Advokatės Redos Žabolienės kontora METIDA, Gedimino pr. 45-6, LT-01109 Vilnius, LT
(450) 1999 10 25
Buvusio atstovo/patentinio patikėtinio/ vardas,pavardė, adresas
Tatjana Sterlina, UAB “Intels”, Naugarduko g. 32 / 2, LT-03225 Vilnius, LT
(580) 2007 06 20

(111) **34879**
(540) fig
(740) Reda Žabolienė, 7, Advokatės Redos Žabolienės kontora METIDA, Gedimino pr. 45-6, LT-01109 Vilnius, LT
(450) 1999 10 25
Buvusio atstovo/patentinio patikėtinio/ vardas,pavardė, adresas
Rita Laurinavičiūtė, Gedimino pr. 45-6, LT-01109 Vilnius, LT
(580) 2007 06 14

(111) **34880**
(540) BRIGGS & STRATTON fig
(740) Reda Žabolienė, 7, Advokatės Redos Žabolienės kontora METIDA, Gedimino pr. 45-6, LT-01109 Vilnius, LT
(450) 1999 10 25
Buvusio atstovo/patentinio patikėtinio/ vardas,pavardė, adresas
Rita Laurinavičiūtė, Gedimino pr. 45-6, LT-01109 Vilnius, LT
(580) 2007 06 14

(111) **34926**
(540) HI-FLEX fig
(740) Reda Žabolienė, 7, Advokatės Redos Žabolienės kontora METIDA, Gedimino pr. 45-6, LT-01109 Vilnius, LT
(450) 1999 10 25
Buvusio atstovo/patentinio patikėtinio/ vardas,pavardė, adresas
Rita Laurinavičiūtė, Gedimino pr. 45-6, LT-01109 Vilnius, LT
(580) 2007 06 04

(111) **34979**
(540) auto fig
(740) Vilija Viešūnaitė, 56, Advokatų kontora Kalmatavičius, Petraitytė, Viešūnaitė ir partneriai “Relaw” Arklių g.22-2, Vilnius, LT
(450) 1999 10 25
Buvusio atstovo/patentinio patikėtinio/ vardas,pavardė, adresas
Rita Laurinavičiūtė, Gedimino pr. 45-6, LT-01109 Vilnius, LT
(580) 2007 06 14

(111) **35007**
(540) HONKA fig
(740) Reda Žabolienė, 7, Advokatės Redos Žabolienės kontora METIDA, Gedimino pr. 45-6, LT-01109 Vilnius, LT
(450) 1999 10 25
Buvusio atstovo/patentinio patikėtinio/ vardas,pavardė, adresas
Rita Laurinavičiūtė, Gedimino pr. 45-6, LT-01109 Vilnius, LT
(580) 2007 06 14

(111) **35503**
(540) fig
(740) Marija Lenkutienė, 6, Patentinių paslaugų centras, UAB, J.Basanavičiaus g. 11/1, LT-03108 Vilnius, LT
(450) 1999 11 25
Buvusio atstovo/patentinio patikėtinio/ vardas,pavardė, adresas
Jarūta Lotužytė, Medžiotojų g. 12-30, LT-92240 Klaipėda, LT
(580) 2007 06 06

(111) **35514**
(540) Alpina fig
(740) Reda Žabolienė, 7, Advokatės Redos Žabolienės kontora METIDA, Gedimino pr. 45-6, LT-01109 Vilnius, LT
(450) 1999 11 25
Buvusio atstovo/patentinio patikėtinio/ vardas,pavardė, adresas
Rita Laurinavičiūtė, Gedimino pr. 45-6, LT-01109 Vilnius, LT
(580) 2007 06 07

(111) **35883**
(540) Vilnius fig
(740) Reda Žabolienė, 7, Advokatės Redos Žabolienės kontora METIDA, Gedimino pr. 45-6, LT-01109 Vilnius, LT
(450) 1999 12 27
Buvusio atstovo/patentinio patikėtinio/ vardas,pavardė, adresas
Dalia Daujotienė, Šeimyniškių g. 40-87, 2051 Vilnius, LT
(580) 2007 06 20

(111) **36033**
(540) LAFA fig
(740) Reda Žabolienė, 7, Advokatės Redos Žabolienės kontora METIDA, Gedimino pr. 45-6, LT-01109 Vilnius, LT
(450) 2000 01 25

Buvusio atstovo/patentinio patikėtinio/ vardas,pavardė, adresas
Rita Laurinavičiūtė, Gedimino pr. 45-6, LT-01109 Vilnius, LT
(580) 2007 06 19

(111) **36090**
(540) Promocija
(740) Marija Lenkutienė, 6, Patentinių paslaugų centras, UAB, J.Basanavičiaus g. 11/1, LT-03108 Vilnius, LT
(450) 2000 01 25
Buvusio atstovo/patentinio patikėtinio/ vardas,pavardė, adresas
Reda Žabolienė, Advokatės Redos Žabolienės kontora METIDA, Gedimino pr. 45-6, LT-01109 Vilnius, LT
(580) 2007 06 04

(111) **36091**
(540) Cash & carry
(740) Marija Lenkutienė, 6, Patentinių paslaugų centras, UAB, J.Basanavičiaus g. 11/1, LT-03108 Vilnius, LT
(450) 2000 01 25
Buvusio atstovo/patentinio patikėtinio/ vardas,pavardė, adresas
Reda Žabolienė, Advokatės Redos Žabolienės kontora METIDA, Gedimino pr. 45-6, LT-01109 Vilnius, LT
(580) 2007 06 04

(111) **36092**
(540) Sanitex promocija
(740) Marija Lenkutienė, 6, Patentinių paslaugų centras, UAB, J.Basanavičiaus g. 11/1, LT-03108 Vilnius, LT
(450) 2000 01 25
Buvusio atstovo/patentinio patikėtinio/ vardas,pavardė, adresas
Reda Žabolienė, Advokatės Redos Žabolienės kontora METIDA, Gedimino pr. 45-6, LT-01109 Vilnius, LT
(580) 2007 06 04

(111) **36093**
(540) Sanitex cash & carry
(740) Marija Lenkutienė, 6, Patentinių paslaugų centras, UAB, J.Basanavičiaus g. 11/1, LT-03108 Vilnius, LT
(450) 2000 01 25
Buvusio atstovo/patentinio patikėtinio/ vardas,pavardė, adresas
Reda Žabolienė, Advokatės Redos Žabolienės kontora METIDA, Gedimino pr. 45-6, LT-01109 Vilnius, LT
(580) 2007 06 04

(111) **36217**
(540) GREEN MAMA fig
(740) Reda Žabolienė, 7, Advokatės Redos Žabolienės kontora METIDA, Gedimino pr. 45-6, LT-01109 Vilnius, LT
(450) 2000 01 25

Buvusio atstovo/patentinio patikėtinio/ vardas,pavardė, adresas
Marija Lenkutienė, Patentinių paslaugų centras, UAB, J.Basanavičiaus g. 11/1, LT-03108 Vilnius, LT
(580) 2007 06 19

(111) **36702**
(540) Aquafresh fig
(740) Reda Žabolienė, 7, Advokatės Redos Žabolienės kontora METIDA, Gedimino pr. 45-6, LT-01109 Vilnius, LT
(450) 2000 02 25
Buvusio atstovo/patentinio patikėtinio/ vardas,pavardė, adresas
Rita Laurinavičiūtė, Gedimino pr. 45-6, LT-01109 Vilnius, LT
(580) 2007 06 18

(111) **36703**
(540) fig
(740) Reda Žabolienė, 7, Advokatės Redos Žabolienės kontora METIDA, Gedimino pr. 45-6, LT-01109 Vilnius, LT
(450) 2000 02 25
Buvusio atstovo/patentinio patikėtinio/ vardas,pavardė, adresas
Rita Laurinavičiūtė, Gedimino pr. 45-6, LT-01109 Vilnius, LT
(580) 2007 06 18

(111) **36704**
(540) fig
(740) Reda Žabolienė, 7, Advokatės Redos Žabolienės kontora METIDA, Gedimino pr. 45-6, LT-01109 Vilnius, LT
(450) 2000 02 25
Buvusio atstovo/patentinio patikėtinio/ vardas,pavardė, adresas
Rita Laurinavičiūtė, Gedimino pr. 45-6, LT-01109 Vilnius, LT
(580) 2007 06 18

(111) **36705**
(540) Aquafresh fig
(740) Reda Žabolienė, 7, Advokatės Redos Žabolienės kontora METIDA, Gedimino pr. 45-6, LT-01109 Vilnius, LT
(450) 2000 02 25
Buvusio atstovo/patentinio patikėtinio/ vardas,pavardė, adresas
Rita Laurinavičiūtė, Gedimino pr. 45-6, LT-01109 Vilnius, LT
(580) 2007 06 18

(111) **36835**
(540) Albeni UELKER fig
(740) Reda Žabolienė, 7, Advokatės Redos Žabolienės kontora METIDA, Gedimino pr. 45-6, LT-01109 Vilnius, LT
(450) 2000 02 25

Buvusio atstovo/patentinio patikėtinio/ vardas,pavardė, adresas
Marija Lenkutienė, Patentinių paslaugų centras, UAB, J.Basanavičiaus g. 11/1, LT-03108 Vilnius, LT
(580) 2007 06 06

(111) **36836**
(540) LUNA UELKER fig
(740) Reda Žabolienė, 7, Advokatės Redos Žabolienės kontora METIDA, Gedimino pr. 45-6, LT-01109 Vilnius, LT
(450) 2000 02 25
Buvusio atstovo/patentinio patikėtinio/ vardas,pavardė, adresas
Marija Lenkutienė, Patentinių paslaugų centras, UAB, J.Basanavičiaus g. 11/1, LT-03108 Vilnius, LT
(580) 2007 06 07

(111) **36837**
(540) UELKER fig
(740) Reda Žabolienė, 7, Advokatės Redos Žabolienės kontora METIDA, Gedimino pr. 45-6, LT-01109 Vilnius, LT
(450) 2000 02 25
Buvusio atstovo/patentinio patikėtinio/ vardas,pavardė, adresas
Marija Lenkutienė, Patentinių paslaugų centras, UAB, J.Basanavičiaus g. 11/1, LT-03108 Vilnius, LT
(580) 2007 06 07

(111) **36838**
(540) GOLF UELKER fig
(740) Reda Žabolienė, 7, Advokatės Redos Žabolienės kontora METIDA, Gedimino pr. 45-6, LT-01109 Vilnius, LT
(450) 2000 02 25
Buvusio atstovo/patentinio patikėtinio/ vardas,pavardė, adresas
Marija Lenkutienė, Patentinių paslaugų centras, UAB, J.Basanavičiaus g. 11/1, LT-03108 Vilnius, LT
(580) 2007 06 07

(111) **36851**
(540) MCQUAY
(740) Reda Žabolienė, 7, Advokatės Redos Žabolienės kontora METIDA, Gedimino pr. 45-6, LT-01109 Vilnius, LT
(450) 2000 02 25
Buvusio atstovo/patentinio patikėtinio/ vardas,pavardė, adresas
Rita Laurinavičiūtė, Gedimino pr. 45-6, LT-01109 Vilnius, LT
(580) 2007 06 04

(111) **36852**
(540) Cizi UELKER fig
(740) Reda Žabolienė, 7, Advokatės Redos Žabolienės kontora METIDA, Gedimino pr. 45-6, LT-01109 Vilnius, LT
(450) 2000 02 25
Buvusio atstovo/patentinio patikėtinio/ vardas,pavardė, adresas
Marija Lenkutienė, Patentinių paslaugų centras, UAB, J.Basanavičiaus g. 11/1, LT-03108 Vilnius, LT
(580) 2007 06 07

(111) **36853**
(540) Haylayf UELKER fig
(740) Reda Žabolienė, 7, Advokatės Redos Žabolienės kontora METIDA, Gedimino pr. 45-6, LT-01109 Vilnius, LT
(450) 2000 02 25
Buvusio atstovo/patentinio patikėtinio/ vardas,pavardė, adresas
Marija Lenkutienė, Patentinių paslaugų centras, UAB, J.Basanavičiaus g. 11/1, LT-03108 Vilnius, LT
(580) 2007 06 07

(111) **36854**
(540) TEMPO UELKER fig
(740) Reda Žabolienė, 7, Advokatės Redos Žabolienės kontora METIDA, Gedimino pr. 45-6, LT-01109 Vilnius, LT
(450) 2000 02 25
Buvusio atstovo/patentinio patikėtinio/ vardas,pavardė, adresas
Marija Lenkutienė, Patentinių paslaugų centras, UAB, J.Basanavičiaus g. 11/1, LT-03108 Vilnius, LT
(580) 2007 06 07

(111) **36855**
(540) Coco Star UELKER fig
(740) Reda Žabolienė, 7, Advokatės Redos Žabolienės kontora METIDA, Gedimino pr. 45-6, LT-01109 Vilnius, LT
(450) 2000 02 25
Buvusio atstovo/patentinio patikėtinio/ vardas,pavardė, adresas
Marija Lenkutienė, Patentinių paslaugų centras, UAB, J.Basanavičiaus g. 11/1, LT-03108 Vilnius, LT
(580) 2007 06 07

(111) **36856**
(540) metro fig
(740) Reda Žabolienė, 7, Advokatės Redos Žabolienės kontora METIDA, Gedimino pr. 45-6, LT-01109 Vilnius, LT
(450) 2000 02 25
Buvusio atstovo/patentinio patikėtinio/ vardas,pavardė, adresas
Marija Lenkutienė, Patentinių paslaugų centras, UAB, J.Basanavičiaus g. 11/1, LT-03108 Vilnius, LT
(580) 2007 06 07

(111) **37113**
(540) JAVABEANS
(740) Reda Žabolienė, 7, Advokatės Redos Žabolienės kontora METIDA, Gedimino pr. 45-6, LT-01109 Vilnius, LT
(450) 2000 03 27

Buvusio atstovo/patentinio patikėtinio/ vardas,pavardė, adresas
Rita Laurinavičiūtė, Gedimino pr. 45-6, LT-01109 Vilnius, LT
(580) 2007 06 20

(111) **37570**
(540) STARBUCKS
(740) Tatjana Sterlina, 37, UAB “Intels”, Naugarduko g. 32 / 2, LT-03225 Vilnius, LT
(450) 2000 04 25
Buvusio atstovo/patentinio patikėtinio/ vardas,pavardė, adresas
Marius Jakulis Jason, AAA Baltic Service Company, J. Jasinskio g. 16B, Biurų centras Victoria, LT-01112 Vilnius, LT
(580) 2007 06 04

(111) **37571**
(540) STARBUCKS COFFEE fig
(740) Tatjana Sterlina, 37, UAB “Intels”, Naugarduko g. 32 / 2, LT-03225 Vilnius, LT
(450) 2000 04 25
Buvusio atstovo/patentinio patikėtinio/ vardas,pavardė, adresas
Marius Jakulis Jason, AAA Baltic Service Company, J. Jasinskio g. 16B, Biurų centras Victoria, LT-01112 Vilnius, LT
(580) 2007 06 04

(111) **37664**
(540) Colors unlimited. fig
(740) Reda Žabolienė, 7, Advokatės Redos Žabolienės kontora METIDA, Gedimino pr. 45-6, LT-01109 Vilnius, LT
(450) 2000 04 25
Buvusio atstovo/patentinio patikėtinio/ vardas,pavardė, adresas
Rita Laurinavičiūtė, Gedimino pr. 45-6, LT-01109 Vilnius, LT
(580) 2007 06 07

(111) **38172**
(540) cokomel UELKER fig
(740) Reda Žabolienė, 7, Advokatės Redos Žabolienės kontora METIDA, Gedimino pr. 45-6, LT-01109 Vilnius, LT
(450) 2000 05 25
Buvusio atstovo/patentinio patikėtinio/ vardas,pavardė, adresas
Marija Lenkutienė, Patentinių paslaugų centras, UAB, J.Basanavičiaus g. 11/1, LT-03108 Vilnius, LT
(580) 2007 06 07

(111) **42584**
(540) LIETUVOS medicina fig
(740) Vilija Viešūnaitė, 56, Advokatų kontora Kalmatavičius, Petraitytė, Viešūnaitė ir partneriai “Relaw” Arklių g.22-2, Vilnius, LT
(450) 2001 05 25
Buvusio atstovo/patentinio patikėtinio/ vardas,pavardė, adresas
Rita Laurinavičiūtė, Gedimino pr. 45-6, LT-01109 Vilnius, LT
(580) 2007 06 14

(111) **47042**
(540) Onken BIOFIT fig
(740) Reda Žabolienė, 7, Advokatės Redos Žabolienės kontora METIDA, Gedimino pr. 45-6, LT-01109 Vilnius, LT
(450) 2003 11 25
Buvusio atstovo/patentinio patikėtinio/ vardas,pavardė, adresas
Leonas Antanas Kučinskas, Dr. Leono A. Kučinsko patentinių paslaugų firma, Kaštonų g. 5-7, LT-01107 Vilnius, LT
(580) 2007 06 20

(111) **47043**
(540) Onken Duo fig
(740) Reda Žabolienė, 7, Advokatės Redos Žabolienės kontora METIDA, Gedimino pr. 45-6, LT-01109 Vilnius, LT
(450) 2003 11 25
Buvusio atstovo/patentinio patikėtinio/ vardas,pavardė, adresas
Leonas Antanas Kučinskas, Dr. Leono A. Kučinsko patentinių paslaugų firma, Kaštonų g. 5-7, LT-01107 Vilnius, LT
(580) 2007 06 20

(111) **54473**
(540) DYUSHES fig
(740) Tatjana Sterlina, 37, UAB “Intels”, Naugarduko g. 32 / 2, LT-03225 Vilnius, LT
(450) 2007 05 25
Buvusio atstovo/patentinio patikėtinio/ vardas,pavardė, adresas
Vytautas Dovydėnas, Grybo g. 41-38, LT-10320 Vilnius, LT
(580) 2007 06 01

(111) **52916**
(540) KARALIUS MINDAUGAS
(511)
43 apgyvendinimo biurai (viešbučiai, pensionai); viešbučiai, viešbučių rezervavimas; pensionai, pensionų rezervavimas; turizmo bazės, moteliai; laikino būsto parūpinimas; trumpa patalpų nuoma; susitikimo patalpų nuoma; poilsio stovyklaviečių paslaugos, trumpo poilsio stovyklų paslaugos; kilnojamųjų statinių nuoma, palapinių nuoma.
(450) 2006 11 27
Buvęs prekių ir paslaugų sąrašas
43 maisto ir gėrimų parūpinimo paslaugos; laikinas apgyvendinimas.
(580) 2007 06 21

(111) **52917**
(540) KING MINDAUGAS
(511)
43 apgyvendinimo biurai (viešbučiai, pensionai); viešbučiai, viešbučių rezervavimas; pensionai, pensionų rezervavimas; turizmo bazės, moteliai; laikino būsto parūpinimas; trumpa patalpų nuoma; susitikimo patalpų nuoma; poilsio stovyklaviečių paslaugos, trumpo poilsio stovyklų paslaugos; kilnojamųjų statinių nuoma, nuoma, palapinių nuoma.
(450) 2006 11 27
Buvęs prekių ir paslaugų sąrašas
43 maisto ir gėrimų parūpinimo paslaugos; laikinas apgyvendinimas.
(580) 2007 06 21

(111) **53116**
(540) X MAXIMA fig
(511)
3 balinimo preparatai ir kitos skalbimo medžiagos; valymo, poliravimo, šveitimo ir švitrinamojo apdirbimo preparatai; muilas; parfumerija, eteriniai aliejai, kosmetika, plaukų losjonai; dantų milteliai ir pastos.
4 techniniai aliejai, riebalai ir tepalai; dulkių sugeriamieji, drėkinamieji ir rišamieji mišiniai; degalai (tarp jų variklių benzinas) ir apšvietimo medžiagos; apšvietimo žvakės ir dagčiai.
5 farmacijos ir veterinarijos preparatai; higienos preparatai (medicinos reikmėms); dietiniai produktai (medicinos reikmėms), kūdikių maistas; pleistrai, tvarsliava; dantų plombavimo ir dantų išlajų gamybos medžiagos; dezinfekavimo preparatai.
7 mašinos ir staklės; varikliai (išskyrus antžeminių transporto priemonių); mašinų sankabų ir pavarų elementai (išskyrus antžeminių transporto priemonių); žemės ūkio padargai (išskyrus rankinius); perėtuvai.
8 įrankiai ir padargai (rankiniai); peiliai, šaltieji ginklai; skustuvai.
9 moksliniai, jūriniai, geodeziniai, fotografijos, kinematografijos, optiniai, svėrimo, matavimo, signalizavimo, tikrinimo (priežiūros), gelbėjimo, mokymo prietaisai ir aparatai; elektros praleidimo, perjungimo, transformavimo, akumuliavimo, reguliavimo ir valdymo aparatai ir prietaisai; garso ar vaizdo įrašymo, perdavimo ar atkūrimo aparatūra; magnetinės duomenų laikmenos, įrašų diskai; prekybos automatai ir monetinių aparatų mechanizmai; kasos aparatai, skaičiavimo mašinos, duomenų dorojimo įrenginiai ir kompiuteriai; gesintuvai.
10 chirurgijos, medicinos, stomatologijos ir veterinarijos aparatai ir instrumentai; rankų ir kojų protezai, akių ir dantų protezai; ortopediniai gaminiai, žaizdų siuvimo medžiagos.
11 apšvietimo, šildymo, garų gamybos, valgio virimo, šaldymo, džiovinimo, vėdinimo, vandens tiekimo ir sanitariniai įrenginiai.
16 popierius, kartonas ir jų gaminiai, nepriskirti prie kitų klasių; spaudiniai; įrišimo medžiagos; fotonuotraukos; raštinės reikmenys; raštinės ir buitinės lipniosios medžiagos; dailininkų reikmenys; teptukai; rašomosios mašinėlės ir biuro reikmenys (išskyrus baldus); mokomoji medžiaga ir vaizdinės priemonės (išskyrus aparatūrą); plastikinės pakavimo medžiagos (nepriskirtos prie kitų klasių); šriftai; klišės.
18 odos ir odų pakaitalai, jų gaminiai, nepriskirti prie kitų klasių; gyvūnų odos, kailiai; lagaminai, kelioniniai krepšiai; lietaus ir saulės skėčiai, lazdos (kriukiai); rimbai, botagai, pakinktai ir jų dalys.
20 baldai, veidrodžiai, paveikslų rėmai; medžio, kamščio, meldų, nendrių, gluosnių, rago, kaulo, dramblio kaulo, banginio ūsų, vėžlio šarvo, kriauklių, gintaro, perlamutro, jūros putų dirbiniai, šių medžiagų pakaitalų arba plastikų gaminiai (nepriskirti prie kitų klasių).
21 namų apyvokos arba virtuvės reikmenys ir indai (išskyrus brangiųjų metalų arba jais padengtus); šukos ir kempinės; šepečiai (išskyrus teptukus); šepečių medžiagos; valymo reikmenys; metaliniai raizginiai šveistukai; neapdirbtas arba iš dalies apdirbtas stiklas (išskyrus statybinį); stiklo, porceliano ir keramikos gaminiai, nepriskirti prie kitų klasių.
22 lynai, virvės, špagatai, tinklai, palapinės, stoginės, brezentas, burės, maišai (nepriskirti prie kitų klasių); kamšalai (išskyrus guminius ir plastikinius); pluoštinė tekstilės žaliava.
23 tekstilės verpalai ir siūlai.
24 audiniai ir tekstilės gaminiai, nepriskirti prie kitų klasių; lovatiesės ir staltiesės.
25 drabužiai, apranga, avalynė, galvos apdangalai.
28 žaidimai ir žaislai; gimnastikos ir sporto reikmenys, nepriskirti prie kitų klasių; Kalėdų eglučių papuošalai.
29 mėsa, žuvis, paukštiena ir žvėriena; mėsos ekstraktai; konservuoti, džiovinti, virti ir kepti vaisiai ir daržovės; drebučiai, uogienės, kompotai; kiaušiniai, pienas ir pieno produktai; maistiniai aliejai ir riebalai.
30 kava, arbata, kakava, cukrus, ryžiai, tapijoka, sago kruopos, kavos pakaitalai; miltai ir grūdų produktai, duona, pyragas ir konditerijos gaminiai, ledai; medus, sirupas; mielės, kepimo milteliai; druska, garstyčios; actas, padažai; prieskoniai; ledas.
31 žemės ūkio, sodo, miško produktai, nepriskirti prie kitų klasių, ir grūdai; gyvi gyvūnai; šviežі vaisiai ir daržovės; sėklos, natūralūs augalai ir gėlės; pašarai, salyklas.
32 alus; mineralinis ir gazuotas vanduo, kiti gaivieji gėrimai; vaisių gėrimai ir vaisių sultys; sirupai ir kiti gėrimų gaminimo mišiniai.
33 svaigieji gėrimai (išskyrus alų).
35 reklama; verslo vadyba; verslo tvarkyba; įstaigų veikla.
36 draudimas; finansinės operacijos; piniginės operacijos; nekilnojamojo turto operacijos.
39 vežimas; prekių pakavimas ir sandėliavimas; kelionių rengimas.
(450) 2006 12 27
Buvęs prekių ir paslaugų sąrašas
3 balinimo preparatai ir kitos skalbimo medžiagos; valymo, poliravimo, šveitimo ir švitrinamojo apdirbimo preparatai; muilas; parfumerija, eteriniai aliejai, kosmetika, plaukų losjonai; dantų milteliai ir pastos.
4 techniniai aliejai, riebalai ir tepalai; dulkių sugeriamieji, drėkinamieji ir rišamieji mišiniai; degalai (tarp jų variklių benzinas) ir apšvietimo medžiagos; apšvietimo žvakės ir dagčiai.
5 farmacijos ir veterinarijos preparatai; higienos preparatai (medicinos reikmėms); dietiniai produktai (medicinos reikmėms), kūdikių maistas; pleistrai, tvarsliava; dantų plombavimo ir dantų išlajų gamybos medžiagos; dezinfekavimo preparatai; kenkėjų naikinimo preparatai; fungicidai, herbicidai.
9 moksliniai, jūriniai, geodeziniai, fotografijos, kinematografijos, optiniai, svėrimo, matavimo, signalizavimo,

tikrinimo (priežiūros), gelbėjimo, mokymo prietaisai ir aparatai; elektros praleidimo, perjungimo, transformavimo, akumuliavimo, reguliavimo ir valdymo aparatai ir prietaisai; garso ar vaizdo įrašymo, perdavimo ar atkūrimo aparatūra; magnetinės duomenų laikmenos, įrašų diskai; prekybos automatai ir monetinių aparatų mechanizmai; kasos aparatai, skaičiavimo mašinos, duomenų dorojimo įrenginiai ir kompiuteriai; gesintuvai.
10 chirurgijos, medicinos, stomatologijos ir veterinarijos aparatai ir instrumentai; rankų ir kojų protezai, akių ir dantų protezai; ortopediniai gaminiai, žaizdų siuvimo medžiagos.
11 apšvietimo, šildymo, garų gamybos, valgio virimo, šaldymo, džiovinimo, vėdinimo, vandens tiekimo ir sanitariniai įrenginiai.
16 popierius, kartonas ir jų gaminiai, nepriskirti prie kitų klasių; spaudiniai; įrišimo medžiagos; fotonuotraukos; raštinės reikmenys; raštinės ir buitinės lipniosios medžiagos; dailininkų reikmenys; teptukai; rašomosios mašinėlės ir biuro reikmenys (išskyrus baldus); mokomoji medžiaga ir vaizdinės priemonės (išskyrus aparatūrą); plastikinės pakavimo medžiagos (nepriskirtos prie kitų klasių); šriftai; klišės.
18 odos ir odų pakaitalai, jų gaminiai, nepriskirti prie kitų klasių; gyvūnų odos, kailiai; lagaminai, kelioniniai krepšiai; lietaus ir saulės skėčiai, lazdos (kriukiai); rimbai, botagai, pakinktai ir jų dalys.
20 baldai, veidrodžiai, paveikslų rėmai; medžio, kamščio, meldų, nendrių, gluosnių, rago, kaulo, dramblio kaulo, banginio ūsų, vėžlio šarvo, kriauklių, gintaro, perlamutro, jūros putų dirbiniai, šių medžiagų pakaitalų arba plastikų gaminiai (nepriskirti prie kitų klasių).
21 namų apyvokos arba virtuvės reikmenys ir indai (išskyrus brangiųjų metalų arba jais padengtus); šukos ir kempinės; šepečiai (išskyrus teptukus); šepečių medžiagos; valymo reikmenys; metaliniai raizginiai šveistukai; neapdirbtas arba iš dalies apdirbtas stiklas (išskyrus statybinį); stiklo, porceliano ir keramikos gaminiai, nepriskirti prie kitų klasių.
22 lynai, virvės, špagatai, tinklai, palapinės, stoginės, brezentas, burės, maišai (nepriskirti prie kitų klasių); kamšalai (išskyrus guminius ir plastikinius); pluoštinė tekstilės žaliava.
23 tekstilės verpalai ir siūlai.
24 audiniai ir tekstilės gaminiai, nepriskirti prie kitų klasių; lovatiesės ir staltiesės.
25 drabužiai, apranga, avalynė, galvos apdangalai.
28 žaidimai ir žaislai; gimnastikos ir sporto reikmenys, nepriskirti prie kitų klasių; Kalėdų eglučių papuošalai.
29 mėsa, žuvis, paukštiena ir žvėriena; mėsos ekstraktai; konservuoti, džiovinti, virti ir kepti vaisiai ir daržovės; drebučiai, uogienės, kompotai; kiaušiniai, pienas ir pieno produktai; maistiniai aliejai ir riebalai.
30 kava, arbata, kakava, cukrus, ryžiai, tapijoka, sago kruopos, kavos pakaitalai; miltai ir grūdų produktai, duona, pyragas ir konditerijos gaminiai, ledai; medus, sirupas; mielės, kepimo milteliai; druska, garstyčios; actas, padažai; prieskoniai; ledas.
31 žemės ūkio, sodo, miško produktai, nepriskirti prie kitų klasių, ir grūdai; gyvi gyvūnai; šviežі vaisiai ir daržovės; sėklos, natūralūs augalai ir gėlės; pašarai, salyklas.
32 alus; mineralinis ir gazuotas vanduo, kiti gaivieji gėrimai; vaisių gėrimai ir vaisių sultys; sirupai ir kiti gėrimų gaminimo mišiniai.
33 svaigieji gėrimai (išskyrus alų).
35 reklama; verslo vadyba; verslo tvarkyba; įstaigų veikla.
36 draudimas; finansinės operacijos; piniginės operacijos; nekilnojamojo turto operacijos.
39 vežimas; prekių pakavimas ir sandėliavimas; kelionių rengimas.

(580) 2007 06 20

---

(111) **53615**
(540) MAXIMA fig
(511)
3 balinimo preparatai ir kitos skalbimo medžiagos; valymo, poliravimo, šveitimo ir švitrinamojo apdirbimo preparatai; muilas; parfumerija, eteriniai aliejai, kosmetika, plaukų losjonai; dantų milteliai ir pastos.
4 techniniai aliejai, riebalai ir tepalai; dulkių sugeriamieji, drėkinamieji ir rišamieji mišiniai; degalai (tarp jų variklių benzinas) ir apšvietimo medžiagos; apšvietimo žvakės ir dagčiai.
5 farmacijos ir veterinarijos preparatai; higienos preparatai (medicinos reikmėms); dietiniai produktai (medicinos reikmėms), kūdikių maistas; pleistrai, tvarsliava; dantų plombavimo ir dantų išlajų gamybos medžiagos; dezinfekavimo preparatai.
7 mašinos ir staklės; varikliai (išskyrus antžeminių transporto priemonių); mašinų sankabų ir pavarų elementai (išskyrus antžeminių transporto priemonių); žemės ūkio padargai (išskyrus rankinius); perėtuvai.
8 įrankiai ir padargai (rankiniai); peiliai, šaltieji ginklai; skustuvai.
9 moksliniai, jūriniai, geodeziniai, fotografijos, kinematografijos, optiniai, svėrimo, matavimo, signalizavimo, tikrinimo (priežiūros), gelbėjimo, mokymo prietaisai ir aparatai; elektros praleidimo, perjungimo, transformavimo, akumuliavimo, reguliavimo ir valdymo aparatai ir prietaisai; garso ar vaizdo įrašymo, perdavimo ar atkūrimo aparatūra; magnetinės duomenų laikmenos, įrašų diskai; prekybos automatai ir monetinių aparatų mechanizmai; kasos aparatai, skaičiavimo mašinos, duomenų dorojimo įrenginiai ir kompiuteriai; gesintuvai.
10 chirurgijos, medicinos, stomatologijos ir veterinarijos aparatai ir instrumentai; rankų ir kojų protezai, akių ir dantų protezai; ortopediniai gaminiai, žaizdų siuvimo medžiagos.
11 apšvietimo, šildymo, garų gamybos, valgio virimo, šaldymo, džiovinimo, vėdinimo, vandens tiekimo ir sanitariniai įrenginiai.
16 popierius, kartonas ir jų gaminiai, nepriskirti prie kitų klasių; spaudiniai; įrišimo medžiagos; fotonuotraukos; raštinės reikmenys; raštinės ir buitinės lipniosios medžiagos; dailininkų reikmenys; teptukai; rašomosios mašinėlės ir biuro reikmenys (išskyrus baldus); mokomoji medžiaga ir vaizdinės priemonės (išskyrus aparatūrą); plastikinės pakavimo medžiagos (nepriskirtos prie kitų klasių); šriftai; klišės.
18 odos ir odų pakaitalai, jų gaminiai, nepriskirti prie kitų klasių; gyvūnų odos, kailiai; lagaminai, kelioniniai krepšiai; lietaus ir saulės skėčiai, lazdos (kriukiai); rimbai, botagai, pakinktai ir jų dalys.
20 baldai, veidrodžiai, paveikslų rėmai; medžio, kamščio, meldų, nendrių, gluosnių, rago, kaulo, dramblio kaulo, banginio ūsų, vėžlio šarvo, kriauklių, gintaro, perlamutro, jūros putų dirbiniai, šių medžiagų pakaitalų arba plastikų gaminiai (nepriskirti prie kitų klasių).

21 namų apyvokos arba virtuvės reikmenys ir indai (išskyrus brangiųjų metalų arba jais padengtus); šukos ir kempinės; šepečiai (išskyrus teptukus); šepečių medžiagos; valymo reikmenys; metaliniai raizginiai šveistukai; neapdirbtas arba iš dalies apdirbtas stiklas (išskyrus statybinį); stiklo, porceliano ir keramikos gaminiai, nepriskirti prie kitų klasių.
22 lynai, virvės, špagatai, tinklai, palapinės, stoginės, brezentas, burės, maišai (nepriskirti prie kitų klasių); kamšalai (išskyrus guminius ir plastikinius); pluoštinė tekstilės žaliava.
23 tekstilės verpalai ir siūlai.
24 audiniai ir tekstilės gaminiai, nepriskirti prie kitų klasių; lovatiesės ir staltiesės.
25 drabužiai, apranga, avalynė, galvos apdangalai.
28 žaidimai ir žaislai; gimnastikos ir sporto reikmenys, nepriskirti prie kitų klasių; Kalėdų eglučių papuošalai.
29 mėsa, žuvis, paukštiena ir žvėriena; mėsos ekstraktai; konservuoti, džiovinti, virti ir kepti vaisiai ir daržovės; drebučiai, uogienės, kompotai; kiaušiniai, pienas ir pieno produktai; maistiniai aliejai ir riebalai.
31 žemės ūkio, sodo, miško produktai, nepriskirti prie kitų klasių, ir grūdai; gyvi gyvūnai; šviežі vaisiai ir daržovės; sėklos, natūralūs augalai ir gėlės; pašarai, salyklas.
32 alus; mineralinis ir gazuotas vanduo, kiti gaivieji gėrimai; vaisių gėrimai ir vaisių sultys; sirupai ir kiti gėrimų gaminimo mišiniai.
33 svaigieji gėrimai (išskyrus alų).
36 draudimas; finansinės operacijos; piniginės operacijos; nekilnojamojo turto operacijos.
39 vežimas; prekių pakavimas ir sandėliavimas; kelionių rengimas.

(450) 2007 02 26

Buvęs prekių ir paslaugų sąrašas

3 balinimo preparatai ir kitos skalbimo medžiagos; valymo, poliravimo, šveitimo ir švitrinamojo apdirbimo preparatai; muilas; parfumerija, eteriniai aliejai, kosmetika, plaukų losjonai; dantų milteliai ir pastos.
4 techniniai aliejai, riebalai ir tepalai; dulkių sugeriamieji, drėkinamieji ir rišamieji mišiniai; degalai (tarp jų variklių benzinas) ir apšvietimo medžiagos; apšvietimo žvakės ir dagčiai.
5 farmacijos ir veterinarijos preparatai; higienos preparatai (medicinos reikmėms); dietiniai produktai (medicinos reikmėms), kūdikių maistas; pleistrai, tvarsliava; dantų plombavimo ir dantų išlajų gamybos medžiagos; dezinfekavimo preparatai; kenkėjų naikinimo preparatai; fungicidai, herbicidai.
7 mašinos ir staklės; varikliai (išskyrus antžeminių transporto priemonių); mašinų sankabų ir pavarų elementai (išskyrus antžeminių transporto priemonių); žemės ūkio padargai (išskyrus rankinius); perėtuvai.
8 įrankiai ir padargai (rankiniai); peiliai, šaltieji ginklai; skustuvai.
9 moksliniai, jūriniai, geodeziniai, fotografijos, kinematografijos, optiniai, svėrimo, matavimo, signalizavimo, tikrinimo (priežiūros), gelbėjimo, mokymo prietaisai ir aparatai; elektros praleidimo, perjungimo, transformavimo, akumuliavimo, reguliavimo ir valdymo aparatai ir prietaisai; garso ar vaizdo įrašymo, perdavimo ar atkūrimo aparatūra; magnetinės duomenų laikmenos, įrašų diskai; prekybos automatai ir monetinių aparatų mechanizmai; kasos aparatai, skaičiavimo mašinos, duomenų dorojimo įrenginiai ir kompiuteriai; gesintuvai.
10 chirurgijos, medicinos, stomatologijos ir veterinarijos aparatai ir instrumentai; rankų ir kojų protezai, akių ir dantų protezai; ortopediniai gaminiai, žaizdų siuvimo medžiagos.
11 apšvietimo, šildymo, garų gamybos, valgio virimo, šaldymo, džiovinimo, vėdinimo, vandens tiekimo ir sanitariniai įrenginiai.
16 popierius, kartonas ir jų gaminiai, nepriskirti prie kitų klasių; spaudiniai; įrišimo medžiagos; fotonuotraukos; raštinės reikmenys; raštinės ir buitinės lipniosios medžiagos; dailininkų reikmenys; teptukai; rašomosios mašinėlės ir biuro reikmenys (išskyrus baldus); mokomoji medžiaga ir vaizdinės priemonės (išskyrus aparatūrą); plastikinės pakavimo medžiagos (nepriskirtos prie kitų klasių); šriftai; klišės.
18 odos ir odų pakaitalai, jų gaminiai, nepriskirti prie kitų klasių; gyvūnų odos, kailiai; lagaminai, kelioniniai krepšiai; lietaus ir saulės skėčiai, lazdos (kriukiai); rimbai, botagai, pakinktai ir jų dalys.
20 baldai, veidrodžiai, paveikslų rėmai; medžio, kamščio, meldų, nendrių, gluosnių, rago, kaulo, dramblio kaulo, banginio ūsų, vėžlio šarvo, kriauklių, gintaro, perlamutro, jūros putų dirbiniai, šių medžiagų pakaitalų arba plastikų gaminiai (nepriskirti prie kitų klasių).
21 namų apyvokos arba virtuvės reikmenys ir indai (išskyrus brangiųjų metalų arba jais padengtus); šukos ir kempinės; šepečiai (išskyrus teptukus); šepečių medžiagos; valymo reikmenys; metaliniai raizginiai šveistukai; neapdirbtas arba iš dalies apdirbtas stiklas (išskyrus statybinį); stiklo, porceliano ir keramikos gaminiai, nepriskirti prie kitų klasių.
22 lynai, virvės, špagatai, tinklai, palapinės, stoginės, brezentas, burės, maišai (nepriskirti prie kitų klasių); kamšalai (išskyrus guminius ir plastikinius); pluoštinė tekstilės žaliava.
23 tekstilės verpalai ir siūlai.
24 audiniai ir tekstilės gaminiai, nepriskirti prie kitų klasių; lovatiesės ir staltiesės.
25 drabužiai, apranga, avalynė, galvos apdangalai.
28 žaidimai ir žaislai; gimnastikos ir sporto reikmenys, nepriskirti prie kitų klasių; Kalėdų eglučių papuošalai.
29 mėsa, žuvis, paukštiena ir žvėriena; mėsos ekstraktai; konservuoti, džiovinti, virti ir kepti vaisiai ir daržovės; drebučiai, uogienės, kompotai; kiaušiniai, pienas ir pieno produktai; maistiniai aliejai ir riebalai.
31 žemės ūkio, sodo, miško produktai, nepriskirti prie kitų klasių, ir grūdai; gyvi gyvūnai; šviežі vaisiai ir daržovės; sėklos, natūralūs augalai ir gėlės; pašarai, salyklas.
32 alus; mineralinis ir gazuotas vanduo, kiti gaivieji gėrimai; vaisių gėrimai ir vaisių sultys; sirupai ir kiti gėrimų gaminimo mišiniai.
33 svaigieji gėrimai (išskyrus alų).
36 draudimas; finansinės operacijos; piniginės operacijos; nekilnojamojo turto operacijos.
39 vežimas; prekių pakavimas ir sandėliavimas; kelionių rengimas.

(580) 2007 06 20

---

(111) **48794**
(540) SUNGUARD
(450) 2005 01 25

Buvęs prekės ženklas

SUN-GUARD

(580) 2007 05 30

(111) **49094**
(540) REGISTRŲ CENTRAS fig
(450) 2005 05 25



Buvęs prekės ženklas



(580) 2007 05 30

Nacionalinės ženklo registracijos pakeitimas tarptautine ženklo registracija pagal Lietuvos Respublikos prekių ženklų įstatymo 33 straipsnį

(111) **36428**
(540) VARIODYN
(800) 598 487, 1993.02.12
(580) 2007 06 21

Registracijos galiojimo termino pratęsimas pagal Lietuvos Respublikos prekių ženklų įstatymo 36 straipsnį

(111) **26951** *(156)* 2007 06 11
(210) *97-2599* *(220)* *1997 09 03*
(186) *2017 09 03*
(732) UAB SUSLAVIČIUS-FELIX, Veiverių g.134C, LT-46551 Kaunas, LT
(740) Nijolė Viktorija Mickevičienė, 11, Panerių g. 79A, LT-48425 Kaunas, LT
(540)

BAJORŲ KEČUPAS

(511)
30 padažai; kečupas (pomidorų padažas).

---

(111) **32919** *(156)* 2007 06 18
(210) *96-3057* *(220)* *1996 12 17*
(186) *2016 12 17*
(732) ERIK OLA AHLBERG, Eriksgatan 109, 113 31 Stockholm, SE
(740) Reda Žabolienė, 7, Advokatės Redos Žabolienės kontora METIDA, Gedimino pr. 45-6, LT-01109 Vilnius, LT
(540)

MAXIBIT

(511)
20 baldai, veidrodžiai, paveikslų rėmai; medžio, kamščio, meldų, nendrių, gluosnių, rago, kaulo, dramblio kaulo, banginio ūsų, vėžlio šarvo, kriauklių, gintaro, perlamutro, jūros putų dirbiniai, šių medžiagų pakaitalų arba plastikų gaminiai (nepriskirti prie kitų klasių).

---

(111) **33154** *(156)* 2007 06 07
(210) *97-1561* *(220)* *1997 06 02*
(186) *2017 06 02*
(732) FRISCHLI MILCHWERKE GmbH, Bahndamm 4, D-31547 Rehburg-Loccum, DE
(740) Vytautas Dovydėnas, 1, Grybo g. 41-38, LT-10320 Vilnius, LT
(540)



(531) 27.5
(511)
29 pienas, pieno produktai; sviestas, sūris, grietinėlė, plakta grietinėlė, rūgusis pienas, jogurtas, varškė, nebrandintas sūris, pieno milteliai (išskyrus skirtą kūdikiams); varškės gaminiai; nebrandinto sūrio gaminiai; pieno gėrimai (vyrauja pienas); gaivieji pieno gėrimų mišiniai.

---

(111) **33256** *(156)* 2007 05 24
(210) *97-1223* *(220)* *1997 04 25*
(186) *2017 04 25*
(732) UAB "ELINTA", Pramonės pr.16e, 3031 Kaunas, LT
(740) Lyra Tarnauskienė, 26, UAB "Patentinė ir teisinė apsauga", Maironio g.14B-1, LT-44298 Kaunas, LT
(540)



(531) 26.11
(511)
9 elektriniai gamybos operacijų valdymo įrenginiai; elektriniai, matavimo ir signalizavimo prietaisai.

---

(111) **33261** *(156)* 2007 06 04
(210) *97-1297* *(220)* *1997 05 07*
(186) *2017 05 07*
(732) UAB "FEMINA BONA", V. Putvinskio g. 38-18, LT-44211 Kaunas, LT
(740) Lyra Tarnauskienė, 26, UAB "Patentinė ir teisinė apsauga", Maironio g.14B-1, LT-44298 Kaunas, LT
(540)



(531) 27.5, 29.1
(591) žalia, violetinė.
(511)
42 kavinės, restoranai.

---

(111) **33274** *(156)* 2007 06 04
(210) *97-1562* *(220)* *1997 06 02*
(186) *2017 06 02*
(732) VALIO LTD, Meijeritie 6, 00370 Helsinki, FI
(740) Vytautas Dovydėnas, 1, Grybo g. 41-38, LT-10320 Vilnius, LT
(540)



(531) 3.7, 27.1
(511)
30 valgomieji ledai.

---

(111) **33275** *(156)* 2007 06 04
(210) *97-1563* *(220)* *1997 06 02*
(186) *2017 06 02*
(732) VALIO LTD, Meijeritie 6, 00370 Helsinki, FI
(740) Vytautas Dovydėnas, 1, Grybo g. 41-38, LT-10320 Vilnius, LT
(540)



(531) 3.7, 27.1
(511)
30 valgomieji ledai.

---

(111) **33313** *(156)* 2007 06 04
(210) *97-1051* *(220)* *1997 04 11*
(186) *2017 04 11*
(732) CONOCOPHILLIPS COMPANY, 600 North Dairy Ashford, Houston, Texas 77079, US
(740) Ramunė Garšvienė, 30, Dūkštų g. 28-20, LT-07171 Vilnius, LT
(540)

HYDROCLEAR

(511)
4 tirštieji ir skystieji tepalai, alyva (skystasis tepalas) ir degalai; skystieji tepalai, pagaminti kataliziniu hidrokrekingu; tepalai, pagaminti iš bazinių skystųjų tepalų, pagamintų kataliziniu hidrokrekingu; tirštųjų ir skystųjų tepalų ir degalų priedai.

---

(111) **33403** *(156)* 2007 06 04
(210) *97-0634* *(220)* *1997 03 12*
(186) *2017 03 12*
(732) SCA HYGIENE PRODUCTS AB, S-405 03 Goeteborg, SE
(740) Telesforas Urbaitis, 46, Advokatų kontora DAUGIRDAS, ŽUKOVSKIS ir PARTNERIAI, Laisvės pr. 123, LT-06118 Vilnius, LT
(540)

EFFICAPT

(511)
5 tvarsliava, higieniniai tvarsčiai, higieniniai rankšluosčiai, higieniniai įklotai ir higienos preparatai (medicinos reikmėms); nelaikančiųjų vystyklai (sauspalės).

---

(111) **33459** *(156)* 2007 06 06
(210) *97-0483* *(220)* *1997 02 24*
(186) *2017 02 24*
(732) ELLOS AB, Oedesgaerdesgatan, Viared, 501 86 Boraas, SE
(740) Marija Lenkutienė, 6, Patentinių paslaugų centras, UAB, J.Basanavičiaus g. 11/1, LT-03108 Vilnius, LT
(540)

ELLOS

(511)
2 dažai, politūros, lakai; antikorozinės medžiagos ir medieną nuo irimo saugančios medžiagos; dažymo medžiagos; beicai; neapdorotos gamtinės dervos; metalų folija ir milteliai dažytojams, dekoratoriams, spaustuvininkams ir dailininkams.
4 techniniai aliejai, riebalai ir tepalai; dulkių sugeriamieji, drėkinamieji ir rišamieji mišiniai; degalai (tarp jų variklių benzinas) ir apšvietimo medžiagos; žvakės, dagčiai.
5 farmacijos, veterinarijos ir higienos preparatai; dietiniai produktai (medicinos reikmėms), kūdikių maistas; pleistrai, tvarsliava; dantų plombavimo ir dantų išlajų gamybos medžiagos; dezinfekavimo preparatai; kenkėjų naikinimo preparatai; fungicidai, herbicidai.
8 įrankiai ir padargai (rankiniai); peiliai, šaltieji ginklai; skustuvai.
10 chirurgijos, medicinos, stomatologijos ir veterinarijos aparatai ir instrumentai; rankų ir kojų protezai, akių ir dantų protezai; ortopediniai gaminiai, žaizdų siuvimo medžiagos.
11 apšvietimo, šildymo, garų gamybos, valgio virimo, šaldymo, džiovinimo, vėdinimo, vandens tiekimo ir sanitariniai įrenginiai.
13 šaunamieji ginklai; šaudmenys ir sviediniai; sprogstamosios medžiagos; fejerverkai.
15 muzikos instrumentai.
20 baldai, veidrodžiai, paveikslų rėmai; medžio, kamščio, meldų, nendrių, gluosnių, rago, kaulo, dramblio kaulo, banginio ūsų, vėžlio šarvo, kriauklių, gintaro, perlamutro, jūros putų dirbiniai, šių medžiagų pakaitalų arba plastikų gaminiai (nepriskirti prie kitų klasių).
21 namų apyvokos arba virtuvės reikmenys ir indai (išskyrus brangiųjų metalų arba jais padengtus); šukos ir kempinės; šepečiai (išskyrus teptukus); šepečių medžiagos; valymo reikmenys; metaliniai raizginiai šveistukai; neapdirbtas arba iš dalies apdirbtas stiklas (išskyrus statybinį); stiklo, porceliano ir keramikos gaminiai, nepriskirti prie kitų klasių.
22 lynai, virvės, špagatai, tinklai, palapinės, stoginės, brezentas, burės, maišai (nepriskirti prie kitų klasių); kamšalai (išskyrus guminius ir plastikinius); pluoštinė tekstilės žaliava.
23 tekstilės verpalai ir siūlai.
26 nėriniai, siuvinėti gaminiai, kaspinai, juostos; sagos, kabliukai, kilputės, smeigtukai, adatos; dirbtinės gėlės.
27 kilimai, dembliai, patiesalai, linoleumas ir kitos grindų dangos; sienų apmušalai (netekstiliniai).
35 reklama; verslo vadyba; verslo tvarkyba; įstaigų veikla; pavyzdžių platinimas paštu; prekių pristatymo paštu verslo vadyba; prekių pardavimo paštu skatinimas (kitiems); prekių užsakymo paštu konsultacijos ir informacija.
36 draudimas; finansinės operacijos; piniginės operacijos; nekilnojamojo turto operacijos.
37 statyba; taisymas (remontas); įtaisymo ir įrengimo paslaugos.
38 telekomunikacijos.
39 vežimas; prekių pakavimas ir sandėliavimas; kelionių rengimas.
41 švietimas, mokymas; pramogos; sportinė ir kultūrinė veikla.

---

(111) **33470** *(156)* 2007 06 04
(210) *97-1338* *(220)* *1997 05 12*
(186) *2017 05 12*
(732) MEDA AB, Box 906, 170 09 Solna, SE
(740) Reda Žabolienė, 7, Advokatės Redos Žabolienės kontora METIDA, Gedimino pr. 45-6, LT-01109 Vilnius, LT
(540)

ZIDOVAL

(511)
5 farmacijos preparatai, išskyrus farmacinius preparatus, skirtus žmogaus imunodeficito viruso (ŽIV) gydymui, pacientams sergantiems AIDS; veterinarijos ir higienos preparatai; dietiniai produktai (medicinos reikmėms), kūdikių maistas; pleistrai, tvarsliava; dantų plombavimo ir dantų išlajų gamybos medžiagos; dezinfekavimo preparatai; kenkėjų naikinimo preparatai; fungicidai, herbicidai.

(111) **33547** (156) 2007 06 14
(210) *97-0449* (220) *1997 02 20*
(186) *2017 02 20*
(732) KWINTET FRISTADS AB, 513 80 Fristad, SE
(740) Reda Žabolienė, 7, Advokatės Redos Žabolienės kontora METIDA, Gedimino pr. 45-6, LT-01109 Vilnius, LT
(540)

HEJCO

(511)
25 drabužiai, apranga, avalynė, galvos apdangalai.

---

(111) **33631** (156) 2007 06 04
(210) *97-2086* (220) *1997 07 16*
(186) *2017 07 16*
(732) VAN DE VELDE NV, Lageweg 4, B-9260 Schellebelle, BE
(740) Genė Ona Sruogienė, 12, A. P. Kavoliuko g. 24-152, LT-04328 Vilnius, LT
(540)

MARIE JO L'AVENTURE

(511)
25 korsetai, liemenėlės, apatinės kelnės; viršutiniai ir apatiniai moteriški rūbai, maudymosi drabužiai ir pliažo drabužiai.

---

(111) **33660** (156) 2007 05 24
(210) *97-1399* (220) *1997 05 19*
(186) *2017 05 19*
(732) 55 DSL AG, Walchestrasse 27, 8006 Zurich, CH
(740) Reda Žabolienė, 7, Advokatės Redos Žabolienės kontora METIDA, Gedimino pr. 45-6, LT-01109 Vilnius, LT
(540)

55 DSL

(511)
3 balinimo preparatai ir kitos skalbimo medžiagos; valymo, poliravimo, šveitimo ir švitrinamojo apdirbimo preparatai; muilas; parfumerija, eteriniai aliejai, kosmetika, plaukų losjonai; dantų milteliai ir pastos.
9 moksliniai, jūriniai, geodeziniai, elektriniai, fotografijos, kinematografijos, optiniai, svėrimo, matavimo, signalizavimo, tikrinimo (priežiūros), gelbėjimo, mokymo prietaisai ir aparatai; garso ar vaizdo įrašymo, perdavimo ar atkūrimo aparatūra; magnetinės duomenų laikmenos, įrašų diskai; prekybos automatai ir monetinių aparatų mechanizmai; kasos aparatai, skaičiavimo mašinos, duomenų dorojimo įrenginiai ir kompiuteriai; gesintuvai.
25 drabužiai, apranga, avalynė, galvos apdangalai.

---

(111) **33663** (156) 2007 06 11
(210) *97-1756* (220) *1997 06 17*
(186) *2017 06 17*
(732) VIEWSONIC EUROPE LIMITED, a British Company, ViewSonic House, Fleming Way, Crawley, West Sussex RH10 2GA, GB
(740) Virgina Adolfina Draugelienė, 8, A. P. Kavoliuko g. 24-152, LT-04328 Vilnius, LT
(540)

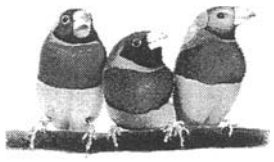

(531) 3.7
(511)
9 kompiuteriai; aparatai, naudojami su kompiuteriais; elektroniniai duomenų dorojimo procesoriai; monitoriai; kompiuterių klaviatūros; modemai; adapteriai; spausdintuvai; kompiuterių programinė įranga; juostos; kortos; diskai ir integrinės grandinės; įrašytos kompiuterių programos; vaizdinės grafikos adapterinės kortos; dalys ir priedai visoms minėtoms prekėms.

---

(111) **33664** (156) 2007 06 14
(210) *97-1762* (220) *1997 06 17*
(186) *2017 06 17*
(732) VIEWSONIC EUROPE LIMITED, a British Company, ViewSonic House, Fleming Way, Crawley, West Sussex RH10 2GA, GB
(740) Virgina Adolfina Draugelienė, 8, A. P. Kavoliuko g. 24-152, LT-04328 Vilnius, LT
(540)

Opti-quest

(511)
9 kompiuteriai; aparatai, naudojami su kompiuteriais; elektroniniai duomenų dorojimo procesoriai; monitoriai; kompiuterių klaviatūros; modemai; adapteriai; spausdintuvai; kompiuterių programinė įranga; juostos; kortos; diskai ir integrinės grandinės; įrašytos kompiuterių programos; vaizdinės grafikos adapterinės kortos; dalys ir priedai visoms minėtoms prekėms.

---

(111) **33742** (156) 2007 06 06
(210) *97-0816* (220) *1997 03 24*
(186) *2017 03 24*
(732) BUNGE NOEVENYOLAJIPARI ZARTKORUEN MUKOEDOE RESZVENYTARSASAG, Petnehazy u. 2-4, 1139 Budapest, HU
(740) Tatjana Sterlina, 37, UAB “Intels”, Naugarduko g. 32 / 2, LT-03225 Vilnius, LT
(540)



(531) 5.5, 25.1, 27.5, 29.1
(591) geltona, raudona, žalia, balta, ruda, oranžinė, pilka.
(511)
29 maistiniai aliejai ir riebalai.

(111) **33743** *(156)* 2007 06 06
(210) *97-0817* *(220)* *1997 03 24*
(186) *2017 03 24*
(732) BUNGE NOEVENYOLAJIPARI ZARTKORUEN MUKOEDOE RESZVENYTARSASAG, Petnehazy u. 2-4, 1139 Budapest, HU
(740) Tatjana Sterlina, 37, UAB “Intels”, Naugarduko g. 32 / 2, LT-03225 Vilnius, LT
(540)

VÉNUSZ

(531) 28.19
(511)
29 maistiniai aliejai ir riebalai.

---

(111) **33784** *(156)* 2007 06 11
(210) *97-1761* *(220)* *1997 06 17*
(186) *2017 06 17*
(732) VIEWSONIC EUROPE LIMITED, a British Company, ViewSonic House, Fleming Way, Crawley, West Sussex RH10 2GA, GB
(740) Virgina Adolfina Draugelienė, 8, A. P. Kavoliuko g. 24-152, LT-04328 Vilnius, LT
(540)

ViewSonic

(511)
9 kompiuteriai; aparatai, naudojami su kompiuteriais; elektroniniai duomenų dorojimo procesoriai; monitoriai; kompiuterių klaviatūros; modemai; adapteriai; spausdintuvai; kompiuterių programinė įranga; juostos; kortos; diskai ir integrinės grandinės; visos nešančios arba įtrauktos kompiuterių programos; vaizdinės adapterinės kortos; dalys ir priedai visoms minėtoms prekėms.

---

(111) **33788** *(156)* 2007 06 15
(210) *97-1913* *(220)* *1997 06 27*
(186) *2017 06 27*
(732) ŠIAULIŲ APSKRITIES VISUOMENĖS SVEIKATOS UGDYMO CENTRAS, Vasario 16-osios g. 49, LT-76296 Šiauliai, LT
(740) Marija Lenkutienė, 6, Patentinių paslaugų centras, UAB, J.Basanavičiaus g. 11/1, LT-03108 Vilnius, LT
(540)



(531) 7.1, 13.1
(511)
41 mokymas; egzaminavimas; instruktavimas; klubai (švietimas); knygų leidimas; kolokviumų, konferencijų, kongresų rengimas ir vedimas; mokomųjų konkursų rengimas; tiesioginių laidų rengimas; mokymo priemonių (kino filmų, vaizdajuosčių) nuoma; kultūros ar mokomųjų parodų rengimas; tekstų skelbimas (išskyrus reklaminius); sveikatos klubai; švietimo informacija; švietimo paslaugos; televizijos ir radijo programų rengimas; mokomųjų ar pramoginių sveikatos renginių rengimas.

---

(111) **33826** *(156)* 2007 06 07
(210) *97-0956* *(220)* *1997 04 04*
(186) *2017 04 04*
(732) AUTOMOTIVE CHEMICALS LTD, Walmersley, Bury, Lancashire BL9 6RE, GB
(740) Marius Jakulis Jason, 3, AAA Baltic Service Company, J. Jasinskio g. 16B, Biurų centras Victoria, LT-01112 Vilnius, LT
(540)

CARLUBE

(511)
1 pavarų dėžės skystis.
4 pramoniniai skystieji ir tirštieji tepalai, riebalai ir alyvos, naudojami transporto priemonių priežiūrai.

---

(111) **33827** *(156)* 2007 06 07
(210) *97-0957* *(220)* *1997 04 04*
(186) *2017 04 04*
(732) AUTOMOTIVE CHEMICALS LTD, Walmersley, Bury, Lancashire BL9 6RE, GB
(740) Marius Jakulis Jason, 3, AAA Baltic Service Company, J. Jasinskio g. 16B, Biurų centras Victoria, LT-01112 Vilnius, LT
(540)

CARPLAN

(511)
2 transporto priemonių dažai, politūros, lakai, dangos, dažų atstatymo medžiagos, gruntai (dažams).
3 transporto priemonių priežiūros preparatai, būtent: valymo, poliravimo, šveitimo ir švitrinamojo apdirbimo preparatai, šampūnai ir oro gaivikliai.
4 pramoniniai skystieji ir tirštieji tepalai, riebalai ir alyvos, naudojami transporto priemonių priežiūrai.

---

(111) **33869** *(156)* 2007 06 11
(210) *97-1443* *(220)* *1997 05 22*
(186) *2017 05 22*
(732) LIETUVOS KREPŠINIO LYGA (LKL), Raitininkų g. 4A, LT-09200 Vilnius, LT
(740) Marija Lenkutienė, 6, Patentinių paslaugų centras, UAB, J.Basanavičiaus g. 11/1, LT-03108 Vilnius, LT
(540)

LKL

(511)
16 bukletai, brošiūros, kalendoriai, katalogai, knygos, laikraščiai, spausdintiniai leidiniai, pašto atvirukai, ženklai; periodiniai leidiniai, popieriniai ar kartoniniai plakatai, prospektai, spaudiniai, žurnalai (periodiniai leidiniai).
35 importo ir eksporto agentūros; verslo informacija, verslo specialistų konsultacijos; verslo vadybos pagalba; verslo tyrimai; reklama; radijo reklama; televizijos reklama; komercijos ar pramonės vadybos pagalba, komercinės informacijos agentūros; pavyzdžių platinimas; parodų rengimas komercijos ar reklamos reikmėms; prekių pardavimo skatinimas (kitiems);

prekių rodymas; prekių sukaupimas (išskyrus vežimą) kitiems, teikiantis pirkėjams galimybę patogiai apžiūrėti ir įsigyti tų prekių.
41 loterijų rengimas; fizinis lavinimas; gimnastikos mokymas; instruktavimas; švietimo informacija; klubai (pramogos ar švietimas); knygų leidyba; kolokviumų, konferencijų, kongresų, konkursų, seminarų ir simpoziumų rengimas ir vedimas; pramogų ar mokomųjų konkursų rengimas; tiesioginių laidų rengimas; sporto įrengimų nuoma (išskyrus transporto priemones); stadionų įrenginių nuoma; mokomųjų parodų rengimas; radijo ir televizijos programų kūrimas; sporto renginių rengimas; sporto varžybų rengimas; sporto mokyklos; sporto stovyklų paslaugos; sporto varžybų tvarkaraščių sudarymas; sveikatos klubų paslaugos; treniravimas; įrašų studijų paslaugos; kino filmų kūrimas; vaizdajuosčių (videokasečių) nuoma; lošimai; pramoginių renginių rengimas; videofilmų gamyba ir nuoma.
42 poilsio stovyklų aprūpinimas įrengimais; kavinės; barų paslaugos; kompleksinės paslaugos poilsiautojams; poilsio stovyklaviečių paslaugos; restoranai; turizmo bazės; viešbučiai; specialistų konsultacijos (nesusijusios su verslu); vaizdajuosčių (videojuostų) įrašymas; trumpo poilsio stovyklų paslaugos.

---

(111) **33870** *(156)* 2007 06 14
(210) *97-1447* *(220)* *1997 05 22*
(186) *2017 05 22*
(732) UAB “VISKAS BUHALTERIAMS”, Nidos g.15-49, LT-93176 Klaipėda, LT
(740) Reda Žabolienė, 7, Advokatės Redos Žabolienės kontora METIDA, Gedimino pr. 45-6, LT-01109 Vilnius, LT
(540)



(531) 2.1, 4.5, 24.17, 26.1
(511)
16 popierius, kartonas ir jų gaminiai, nepriskirti prie kitų klasių; spaudiniai; įrišimo medžiagos; fotonuotraukos; raštinės reikmenys; raštinės ir buitinės lipniosios medžiagos; dailininkų reikmenys; teptukai; rašomosios mašinėlės ir kontoros reikmenys (išskyrus baldus); mokomoji medžiaga ir vaizdinės priemonės (išskyrus aparatūrą); plastikinės pakavimo medžiagos (nepriskirtos prie kitų klasių); lošiamosios kortos; šriftai; klišės.
39 vežimas; prekių pakavimas ir sandėliavimas; kelionių rengimas.
42 specialistų konsultacijos (nesusijusios su verslu), litografija, ofseto spauda, rankraščių redagavimas, reporterių paslaugos, spausdinimas, vertimai, trafaretinė spauda.

---

(111) **33912** *(156)* 2007 06 18
(210) *97-1499* *(220)* *1997 05 28*
(186) *2017 05 28*
(732) HEINRICH HAMKER LEBENSMITTELWERKE GmbH & CO KG, Heinrich-Hamker-Strasse 20, D-49152 Bad Essen-Lintorf, DE
(740) Reda Žabolienė, 7, Advokatės Redos Žabolienės kontora METIDA, Gedimino pr. 45-6, LT-01109 Vilnius, LT
(540)



(531) 26.4, 27.5
(511)
29 mėsa, žuvis, paukštiena ir žvėriena; vėžiagyviai (negyvi), taip pat vėžiagyviai virti, kepti, konservuoti ir užšaldyti; paukštienos ir žvėrienos gaminiai; paruoštos salotos su paukštiena, mėsa, dešra, daržovėmis, kiaušiniais, vėžiagyviais, žuvimi ir žvėriena; pienas ir pieno produktai, tarp jų sviestas, sūris, grietinėlė, jogurtas, kefyras ir maistiniai pieno milteliai; maistiniai aliejai ir riebalai; mėsos padažai; salotų kremai ir užpilai, pagaminti iš produktų, priskirtų prie 29 klasės; marmeladas; uogienės; mėsa, žuvis, paukštiena, žvėriena ir daržovės drebučiuose; paruošti ir pusiau paruošti užkandžiai mėsos, žuvies, paukštienos, žvėrienos, vėžiagyvių, daržovių, kiaušinių ir sūrio pagrindu su bulvių, ryžių, tešlos gaminių ir grūdų produktų priedais.
30 kava, arbata, kavos ir arbatos pakaitalai, kakava; cukrus, ryžiai, tapijoka, sago kruopos; miltai ir grūdų produktai, duona, pyragas ir konditerijos gaminiai, ledai; miltinių maisto produktų tešla; šokoladas ir šokoladiniai gaminiai; saldieji konditerijos gaminiai; medus, sirupas; mielės, kepimo milteliai; druska, garstyčios; padažai tešlos gaminiams ir makaronams; kečupas (pomidorų padažas); majonezas; prieskoniai ir prieskoniniai padažai.

---

(111) **33981** *(156)* 2007 06 14
(210) *97-1671* *(220)* *1997 06 11*
(186) *2017 06 11*
(732) SHELL BRANDS INTERNATIONAL AG, Baarermatte, 6340 Baar, CH
(740) Liudmila Gerasimovič, 9, IĮ “Liudmila Gerasimovič, Patentinis patikėtinis”, Vingrių g.13-42, LT-01141 Vilnius, LT
(540)

EUROSHELL

(511)
4 skystieji tepalai; tirštieji tepalai; alyva (skystasis tepalas); degalai.
9 koduotosios kortos, magnetinės kortos ir specialios kortos; minėtų kortų skaitymo įrenginiai; kompiuterių programinė įranga; kompiuterių įranga; kompiuterių išoriniai įrenginiai; elektriniai ir elektroniniai prietaisai ir aparatai; elektroniniai ir mikrobanginiai radijo dažnumo identifikavimo aparatai (transporto priemonėms ir degalų tiekimo įtaisams); duomenų registravimo prietaisai (transporto priemonėms) ir duomenų dorojimo įrenginiai, skirti šiems prietaisams; degalų matuokliai; telekomunikacijų aparatai ir prietaisai; elektroniniai aparatai ir prietaisai, skirti finansiniams sandėriams atlikti ir perduoti duomenis; elektroniniai pardavimo operacijų terminalai.

36 kredito, debeto ir mokesčių kortelių paslaugos.
37 transporto priemonių techninės priežiūros stotys, transporto priemonių taisymas, tepimas, techninė priežiūra ir valymas.

---

(111) **34012** *(156)* 2007 06 04
(210) *97-0762* *(220)* *1997 03 20*
(186) *2017 03 20*
(732) GILBARCO INC, 7300 West Friendly Avenue, Greensboro, NC 27410, US
(740) Ramunė Garšvienė, 30, Dūkštų g. 28-20, LT-07171 Vilnius, LT
(540)

GILBARCO

(511)
7 degalų filtrai (mašinų arba variklių dalys).
9 skysčio matuokliai, purkštai su sklende (automatiniai) ir degalų dozavimo įrenginiai bei jų dalys automobilių techninės priežiūros stotims; pultai bei prekybos automatai (pardavimo įrenginiai), skirti degalų dozavimo įrenginių tikrinimui.

---

(111) **34023** *(156)* 2007 06 15
(210) *97-1599* *(220)* *1997 06 04*
(186) *2017 06 04*
(732) ANHEUSER-BUSCH, INCORPORATED, One Busch Place, St.Louis, Missouri 63118, US
(740) Marius Jakulis Jason, 3, AAA Baltic Service Company, J. Jasinskio g. 16B, Biurų centras Victoria, LT-01112 Vilnius, LT
(540)

ROLLING ROCK

(511)
32 alus.

---

(111) **34111** *(156)* 2007 05 24
(210) *97-1259* *(220)* *1997 04 30*
(186) *2017 04 30*
(732) UAB “AVE-MATROX”, Kęstučio g. 30-2, LT-44311 Kaunas, LT
(740) Lyra Tarnauskienė, 26, UAB “Patentinė ir teisinė apsauga”, Maironio g.14B-1, LT-44298 Kaunas, LT
(540)



(531) 13.1
(511)
35 įvairių prekių sukaupimas (išskyrus gabenimą) kitiems, įgalinantis pirkėjus patogiai apžiūrėti ir įsigyti tų prekių.
39 prekių sandėliavimas, prekių pristatymas, informacija apie sandėliavimą, sandėlių nuoma.

---

(111) **34112** *(156)* 2007 05 24
(210) *97-1260* *(220)* *1997 04 30*
(186) *2017 04 30*
(732) UAB “AVE-MATROX”, Kęstučio g. 30-2, LT-44311 Kaunas, LT
(740) Lyra Tarnauskienė, 26, UAB “Patentinė ir teisinė apsauga”, Maironio g.14B-1, LT-44298 Kaunas, LT
(540)



(531) 13.1
(511)
35 įvairių prekių sukaupimas (išskyrus gabenimą) kitiems, įgalinantis pirkėjus patogiai apžiūrėti ir įsigyti tų prekių.
39 prekių sandėliavimas, prekių pristatymas, informacija apie sandėliavimą, sandėlių nuoma.

---

(111) **34124** *(156)* 2007 05 24
(210) *97-1512* *(220)* *1997 05 28*
(186) *2017 05 28*
(732) GS YUASA CORPORATION, 1, Inobaba-cho, Nishinosho, Kisshoin, Minami-ku, Kyoto-shi, Kyoto, JP
(740) Marius Jakulis Jason, 3, AAA Baltic Service Company, J. Jasinskio g. 16B, Biurų centras Victoria, LT-01112 Vilnius, LT
(540)



(531) 26.11, 27.1
(511)
9 moksliniai, jūriniai, geodeziniai, elektriniai, fotografijos, kinematografijos, optiniai, svėrimo, matavimo, signalizavimo, tikrinimo (priežiūros), gelbėjimo, mokymo prietaisai ir aparatai; garso ar vaizdo įrašymo, perdavimo ar atkūrimo aparatūra; magnetinės duomenų laikmenos, įrašų diskai; prekybos automatai ir monetinių aparatų mechanizmai; kasos aparatai, skaičiavimo mašinos, duomenų dorojimo įrenginiai ir kompiuteriai; gesintuvai.

---

(111) **34125** *(156)* 2007 06 11
(210) *97-1513* *(220)* *1997 05 28*
(186) *2017 05 28*
(732) LEK, PHARMACEUTICAL AND CHEMICAL COMPANY, D.D., Verovškova 57, 1526 Ljubljana, SI
(740) Marius Jakulis Jason, 3, AAA Baltic Service Company, J. Jasinskio g. 16B, Biurų centras Victoria, LT-01112 Vilnius, LT
(540)

RENICIN

(511)
5 farmacijos preparatai.

---

(111) **34129** *(156)* 2007 06 11
(210) *97-1566* *(220)* *1997 06 02*
(186) *2017 06 02*

(732) LEK, PHARMACEUTICAL AND CHEMICAL COMPANY, D.D., Verovškova 57, 1526 Ljubljana, SI
(740) Marius Jakulis Jason, 3, AAA Baltic Service Company, J. Jasinskio g. 16B, Biurų centras Victoria, LT-01112 Vilnius, LT
(540)

LINEX

(511)
5 farmacijos preparatai ir vaistai (medicinos reikmėms).

---

(111) **34136** *(156)* 2007 06 15
(210) *97-1589* *(220)* *1997 06 03*
(186) *2017 06 03*
(732) AKCINĖ BENDROVĖ "DIRBTINIS PLUOŠTAS", Pramonės pr.4, LT-51329 Kaunas, LT
(540)

ACEMIX

(511)
23 dirbtinio šilko siūlai; sukti siūlai.

---

(111) **34137** *(156)* 2007 06 15
(210) *97-1590* *(220)* *1997 06 03*
(186) *2017 06 03*
(732) AKCINĖ BENDROVĖ "DIRBTINIS PLUOŠTAS", Pramonės pr.4, LT-51329 Kaunas, LT
(540)

DACPEMIX

(511)
23 dirbtinio šilko siūlai; sukti siūlai.

---

(111) **34138** *(156)* 2007 06 07
(210) *97-1593* *(220)* *1997 06 04*
(186) *2017 06 04*
(732) HERMES INTERNATIONAL, Societe en Commandite par Actions, 24, Rue du Faubourg Saint Honore, 75008 Paris, FR
(740) Marija Lenkutienė, 6, Patentinių paslaugų centras, UAB, J.Basanavičiaus g. 11/1, LT-03108 Vilnius, LT
(540)



(531) 2.1, 26.1, 29.1
(591) oranžinė, juoda, balta.
(511)
16 popierius ir jo gaminiai, nepriskirti prie kitų klasių; spaudiniai (dienynai, dienoraščiai); popierinės ar kartoninės dėžutės; popieriniai ar plastikiniai pakavimo maišeliai; kartono gaminiai; kūginiai popieriniai krepšeliai; raštinės reikmenys; knygos, almanachai; lošiamosios kortos.

---

(111) **34143** *(156)* 2007 06 18
(210) *97-1848* *(220)* *1997 06 20*
(186) *2017 06 20*
(732) ESPRIT INTERNATIONAL, a California Limited Partnership, 1370 Broadway, New York, New York, US
(740) Marius Jakulis Jason, 3, AAA Baltic Service Company, J. Jasinskio g. 16B, Biurų centras Victoria, LT-01112 Vilnius, LT
(540)

EDC

(511)
3 kosmetika ir parfumerija; muilas ir tualeto reikmenys (preparatai, išskyrus dažus ir įdegimo preparatus).
9 akinių rėmeliai, akinių stiklai, akiniai, saulės akiniai, akinių dėklai, akių apsaugos skydeliai (nuo saulės šviesos), apsauginiai akiniai, akiniai (sportui).
14 juvelyriniai dirbiniai (paprastųjų ar brangiųjų metalų); laikrodžiai.
18 kelioniniai krepšiai, lagaminai, maži lagaminai; saulės ar lietaus skėčiai; rankinukai, piniginės; odiniai diržai, piniginės (popieriniams pinigams ir vertybiniams dokumentams).
24 staltiesės, tekstilinės servetėlės ir staltiesėlės; lovatiesės, antklodės, pūkinės antklodės, paklodės, pagalvių užvalkalai; rankšluosčiai, tekstiliniai patiesalai (vonios kambariams); audiniai ir tekstilės gaminiai (nepriskirti prie kitų klasių).
25 drabužiai (vyriški, moteriški ir vaikiški), apranga, avalynė, galvos apdangalai.

---

(111) **34172** *(156)* 2007 06 06
(210) *97-2193* *(220)* *1997 07 24*
(186) *2017 07 24*
(732) AKCINĖ BENDROVĖ "ŽEMAITIJOS PIENAS", Sedos g.35, LT-87101 Telšiai, LT
(540)

JUNGA

(511)
30 kava, arbata, kakava, cukrus, ryžiai, tapijoka, sago kruopos, kavos pakaitalai; miltai ir grūdų produktai, duona, pyragas ir konditerijos gaminiai, ledai; medus, sirupas; mielės, kepimo milteliai; druska, garstyčios; actas, padažai; prieskoniai; ledas.

---

(111) **34222** *(156)* 2007 06 06
(210) *97-3647* *(220)* *1997 11 26*
(186) *2017 11 26*
(732) DR.WILLMAR SCHWABE GmbH & CO, Willmar-Schwabe-Strasse 4, D-76227 Karlsruhe, DE
(740) Vytautas Dovydėnas, 1, Grybo g. 41-38, LT-10320 Vilnius, LT
(540)

DYSMENORM

(511)
5 farmacijos, veterinarijos ir higienos preparatai; dietiniai produktai (medicinos reikmėms), kūdikių maistas; pleistrai, tvarsliava; dantų plombavimo ir dantų išlajų gamybos medžiagos; dezinfekavimo preparatai; kenkėjų naikinimo preparatai; fungicidai, herbicidai.

(111) **34223** *(156)* 2007 06 06
(210) *97-3648* *(220)* *1997 11 26*
(186) *2017 11 26*
(732) DR.WILLMAR SCHWABE GmbH & CO, Willmar-Schwabe-Strasse 4, D-76227 Karlsruhe, DE
(740) Vytautas Dovydėnas, 1, Grybo g. 41-38, LT-10320 Vilnius, LT
(540)

AUROCARD

(511)
5 farmacijos, veterinarijos ir higienos preparatai; dietiniai produktai (medicinos reikmėms), kūdikių maistas; pleistrai, tvarsliava; dantų plombavimo ir dantų išlajų gamybos medžiagos; dezinfekavimo preparatai; kenkėjų naikinimo preparatai; fungicidai, herbicidai.

---

(111) **34225** *(156)* 2007 06 06
(210) *97-3651* *(220)* *1997 11 26*
(186) *2017 11 26*
(732) DR.WILLMAR SCHWABE GmbH & CO, Willmar-Schwabe-Strasse 4, D-76227 Karlsruhe, DE
(740) Vytautas Dovydėnas, 1, Grybo g. 41-38, LT-10320 Vilnius, LT
(540)

PASSIDORM

(511)
5 farmacijos, veterinarijos ir higienos preparatai; dietiniai produktai (medicinos reikmėms), kūdikių maistas; pleistrai, tvarsliava; dantų plombavimo ir dantų išlajų gamybos medžiagos; dezinfekavimo preparatai; kenkėjų naikinimo preparatai; fungicidai, herbicidai.

---

(111) **34235** *(156)* 2007 06 06
(210) *97-3649* *(220)* *1997 11 26*
(186) *2017 11 26*
(732) DR.WILLMAR SCHWABE GmbH & CO, Willmar-Schwabe-Strasse 4, D-76227 Karlsruhe, DE
(740) Vytautas Dovydėnas, 1, Grybo g. 41-38, LT-10320 Vilnius, LT
(540)

CAPADOL

(511)
5 farmacijos, veterinarijos ir higienos preparatai; dietiniai produktai (medicinos reikmėms), kūdikių maistas; pleistrai, tvarsliava; dantų plombavimo ir dantų išlajų gamybos medžiagos; dezinfekavimo preparatai; kenkėjų naikinimo preparatai; fungicidai, herbicidai.

---

(111) **34255** *(156)* 2007 06 04
(210) *97-1415* *(220)* *1997 05 21*
(186) *2017 05 21*
(732) M. KUKURAIČIO ĮMONĖ “OPTIKA IR REGA”, P. Baublio g. 4, LT-08406 Vilnius, LT
(740) Reda Žabolienė, 7, Advokatės Redos Žabolienės kontora METIDA, Gedimino pr. 45-6, LT-01109 Vilnius, LT
(540)



(531) 16.3, 27.5
(511)
35 reklama; verslo vadyba; verslo tvarkyba; prekių sukaupimas (išskyrus vežimą) kitiems, teikiantis pirkėjams galimybę patogiai apžiūrėti ir įsigyti tų prekių.
42 optikų paslaugos, medicinos pagalba.

---

(111) **34259** *(156)* 2007 05 24
(210) *97-1435* *(220)* *1997 05 21*
(186) *2017 05 21*
(732) SF INVESTMENTS, INC, 3411 Silverside Rd., 103 Baynard Bldg., Wilmington, DE 19810, US
(740) Marija Lenkutienė, 6, Patentinių paslaugų centras, UAB, J.Basanavičiaus g. 11/1, LT-03108 Vilnius, LT
(540)

ФАРМЛЕНД

(561) FARMLEND
(531) 28.5
(511)
29 mėsa, mėsos produktai ir mėsos gaminiai (jautienos, kiaulienos ir paukštienos); žuvis, žuvų maisto produktai ir žuvies gaminiai.

---

(111) **34260** *(156)* 2007 06 04
(210) *97-1436* *(220)* *1997 05 21*
(186) *2017 05 21*
(732) SF INVESTMENTS, INC, 3411 Silverside Rd., 103 Baynard Bldg., Wilmington, DE 19810, US
(740) Marija Lenkutienė, 6, Patentinių paslaugų centras, UAB, J.Basanavičiaus g. 11/1, LT-03108 Vilnius, LT
(540)

FARMLAND

(511)
29 mėsa, mėsos produktai ir mėsos gaminiai (jautienos, kiaulienos ir paukštienos); žuvis, žuvų maisto produktai ir žuvies gaminiai.

---

(111) **34261** *(156)* 2007 06 11
(210) *97-1446* *(220)* *1997 05 22*
(186) *2017 05 22*
(732) UAB “VIRŠŪNĖ”, Taikos pr. 147, LT-51142 Kaunas, LT
(740) Marija Lenkutienė, 6, Patentinių paslaugų centras, UAB, J.Basanavičiaus g. 11/1, LT-03108 Vilnius, LT
(540)



(531) 25.7, 26.7, 26.11, 27.5, 29.1
(591) balta, juoda, mėlyna.
(511)
37 antikorozinis apdorojimas; vidaus ir išorės dažymas; dūmtraukių valymas; iškabų dažymas ir taisymas; pastatų izoliavimas; katilų valymas ir taisymas; keltuvų įrengimas ir taisymas; langų valymas; akmenų mūrijimas; mašinų ir mechanizmų montavimas, techninė priežiūra ir taisymas; namų nugriovimas; statybos technikos nuoma; pastatų sandarinimas; pastatų

valymas (iš vidaus ir išorės); pastolių rinkimas (statybinių); statybų priežiūra; santechnikos darbai; šlifavimas smėliu; stalių darbai (taisymas); pastatų statyba; statybos informacija; šildymo įrangos įtaisymas ir taisymas; tinkavimas; vandens užtvarų statyba ir taisymas.

39 ekskursijos (turistinės); informacija apie vežimą; turistų lydėjimas; turistų vežiojimas; turizmo biurai; vežimas.

41 instruktavimas; klubai (pramogos ar švietimas); mokymas; sporto įrenginių nuoma (išskyrus transportavimo priemones); poilsio stovyklų paslaugos; sporto renginių rengimas; sporto varžybų rengimas; stadionų įrenginių nuoma; treniravimas.

---

(111) **34304** *(156)* 2007 06 18
(210) *97-0983* *(220)* *1997 04 07*
(186) *2017 04 07*

(732) VIVAT HOLDINGS LIMITED, Lee Cooper House, 17 Bath Road, Slough, Berkshire SL1 3UL, GB

(740) Reda Žabolienė, 7, Advokatės Redos Žabolienės kontora METIDA, Gedimino pr. 45-6, LT-01109 Vilnius, LT

(540)



(531) 3.7, 26.11

(511)

25 drabužiai, apranga; marškiniai, džemperiai, megztiniai, sijonai, palaidinukės, paltai, švarkai, striukės, sportiniai kostiumai, kelnės, šortai, chalatai, šilti megztiniai, sportiniai marškinėliai, striukės su gobtuvu, džinsai, diržai ir petnešos, kaklaraiščiai, šalikai ir pirštinės, skrybėlės, kepurės, beretės, galvos juostos, gobtuvai, kapišonai; avalynė, batai, botai, basutės, šlepetės, sportbačiai, sportiniai batai; trikotažo gaminiai, triko kelnės, kojinės ir puskojinės.

---

(111) **34305** *(156)* 2007 06 18
(210) *97-0984* *(220)* *1997 04 07*
(186) *2017 04 07*

(732) VIVAT HOLDINGS LIMITED, Lee Cooper House, 17 Bath Road, Slough, Berkshire SL1 3UL, GB

(740) Reda Žabolienė, 7, Advokatės Redos Žabolienės kontora METIDA, Gedimino pr. 45-6, LT-01109 Vilnius, LT

(540)



(531) 3.7, 26.11

(511)

25 drabužiai, apranga; marškiniai, džemperiai, megztiniai, sijonai, palaidinukės, paltai, švarkai, striukės, sportiniai kostiumai, kelnės, šortai, chalatai, šilti megztiniai, sportiniai marškinėliai, striukės su gobtuvu, džinsai, diržai ir petnešos, kaklaraiščiai, šalikai ir pirštinės, skrybėlės, kepurės, beretės, galvos juostos, gobtuvai, kapišonai; avalynė, batai, botai, basutės, šlepetės, sportbačiai, sportiniai batai; trikotažo gaminiai, triko kelnės, kojinės ir puskojinės.

---

(111) **34313** *(156)* 2007 06 15
(210) *97-1952* *(220)* *1997 07 02*
(186) *2017 07 02*

(732) ROBERT BOSCH GmbH, Stuttgart, DE

(740) Reda Žabolienė, 7, Advokatės Redos Žabolienės kontora METIDA, Gedimino pr. 45-6, LT-01109 Vilnius, LT

(540)

EUROSTAR

(511)

9 kontroliniai, tikrinimo (priežiūros), reguliavimo, valdymo prietaisai ir aparatai, skirti šildymo, virimo, džiovinimo, ventiliacijos aparatams ir prietaisams, ypač šildymo įrenginiams, katilams, degikliams, šilumos akumuliavimo prietaisams, šilumokaičiams, centrinio šildymo prietaisams.

11 elektriniai, dujiniai bei tepaliniai šildymo, valgio virimo, džiovinimo, vėdinimo aparatai ir prietaisai; patalpų šildymo aparatai ir prietaisai; boileriai, sukaupto vandens šildytuvai, tekančio vandens šildytuvai, cirkuliacinio vandens šildytuvai, šilumokaičiai, šildymo katilai, degikliai, įskaitant dujų ir skystojo kuro degiklius; šilumos akumuliatoriai, centrinio šildymo radiatoriai.

37 kontrolinių, tikrinimo, reguliavimo, valdymo aparatų ir prietaisų taisymas ir techninė priežiūra; šildymo, virimo, džiovinimo, vėdinimo aparatų ir prietaisų įtaisymas ir taisymas.

---

(111) **34319** *(156)* 2007 06 14
(210) *97-1992* *(220)* *1997 07 07*
(186) *2017 07 07*

(732) UAB “OKSETA”, Žibuoklių g.22, LT-57128 Kėdainiai, LT

(540)

OKSETA

(531) 1.15, 26.11, 29.1

(591) juoda, balta, tamsiai raudona.

(511)

4 varikliniai degalai, dyzelinis mazutas, degieji naftos produktai, degiosios dujos.

---

(111) **34321** *(156)* 2007 06 04
(210) *97-2017* *(220)* *1997 07 10*
(186) *2017 07 10*

(732) MAXIMA LT, UAB, Savanorių pr. 247, LT-02300 Vilnius, LT

(740) Reda Žabolienė, 7, Advokatės Redos Žabolienės kontora METIDA, Gedimino pr. 45-6, LT-01109 Vilnius, LT

(540)

VARPELIS

(511)

32 alus; mineralinis ir gazuotas vanduo, kiti gaivieji gėrimai; vaisių gėrimai ir vaisių sultys; sirupai ir kiti gėrimų gaminimo mišiniai.

---

(111) **34322** *(156)* 2007 06 04
(210) *97-2018* *(220)* *1997 07 10*
(186) *2017 07 10*

(732) UAB “VP MARKET”, Savanorių pr.247, LT-02242 Vilnius, LT
(740) Reda Žabolienė, 7, Advokatės Redos Žabolienės kontora METIDA, Gedimino pr. 45-6, LT-01109 Vilnius, LT
(540)

BURATINAS

(511)
32 alus; mineralinis ir gazuotas vanduo, kiti gaivieji gėrimai; vaisių gėrimai ir vaisių sultys; sirupai ir kiti gėrimų gaminimo mišiniai.

---

(111) **34323** *(156)* 2007 06 04
(210) *97-2019* *(220)* *1997 07 10*
(186) *2017 07 10*
(732) MAXIMA LT, UAB, Savanorių pr. 247, LT-02300 Vilnius, LT
(740) Reda Žabolienė, 7, Advokatės Redos Žabolienės kontora METIDA, Gedimino pr. 45-6, LT-01109 Vilnius, LT
(540)

ŠALTUKAS

(511)
32 alus; mineralinis ir gazuotas vanduo, kiti gaivieji gėrimai; vaisių gėrimai ir vaisių sultys; sirupai ir kiti gėrimų gaminimo mišiniai.

---

(111) **34324** *(156)* 2007 06 04
(210) *97-2020* *(220)* *1997 07 10*
(186) *2017 07 10*
(732) MAXIMA LT, UAB, Savanorių pr. 247, LT-02300 Vilnius, LT
(740) Reda Žabolienė, 7, Advokatės Redos Žabolienės kontora METIDA, Gedimino pr. 45-6, LT-01109 Vilnius, LT
(540)

DIUŠĖS

(511)
32 mineralinis ir gazuotas vanduo, kiti gaivieji gėrimai; vaisių gėrimai ir vaisių sultys; sirupai ir kiti gėrimų gaminimo mišiniai.

---

(111) **34346** *(156)* 2007 06 11
(210) *97-2596* *(220)* *1997 09 03*
(186) *2017 09 03*
(732) UAB SUSLAVIČIUS-FELIX, Veiverių g.134C, LT-46551 Kaunas, LT
(740) Nijolė Viktorija Mickevičienė, 11, Panerių g. 79A, LT-48425 Kaunas, LT
(540)



(531) 5.9, 25.1, 27.5, 29.1
(591) raudona, balta, juoda, žalia, geltona.
(511)
30 padažai; kečupas (pomidorų padažas).

---

(111) **34352** *(156)* 2007 06 04
(210) *97-2622* *(220)* *1997 09 04*
(186) *2017 09 04*
(732) WYETH HOLDINGS CORPORATION, Five Giralda Farms, Madison, New Jersey 07940, US
(740) Reda Žabolienė, 7, Advokatės Redos Žabolienės kontora METIDA, Gedimino pr. 45-6, LT-01109 Vilnius, LT
(540)

CALTRATE

(511)
5 farmacijos, veterinarijos ir higienos preparatai; dietiniai produktai (medicinos reikmėms), kūdikių maistas, būtent vitaminų preparatai ir mineraliniai maisto priedai.

---

(111) **34424** *(156)* 2007 06 06
(210) *97-2156* *(220)* *1997 07 23*
(186) *2017 07 23*
(732) AKCINĖ BENDROVĖ “ŽEMAITIJOS PIENAS”, Sedos g.35, LT-87101 Telšiai, LT
(540)

GERMANTAS

(511)
29 mėsa, žuvis, paukštiena ir žvėriena; mėsos ekstraktai; konservuoti, džiovinti, virti ir kepti vaisiai ir daržovės; drebučiai, uogienės, vaisių kompotai; kiaušiniai, pienas ir pieno produktai; maistiniai aliejai ir riebalai.

---

(111) **34426** *(156)* 2007 06 06
(210) *97-2158* *(220)* *1997 07 23*
(186) *2017 07 23*
(732) AKCINĖ BENDROVĖ “ŽEMAITIJOS PIENAS”, Sedos g.35, LT-87101 Telšiai, LT
(540)

MAGIJA

(511)
29 mėsa, žuvis, paukštiena ir žvėriena; mėsos ekstraktai; konservuoti, džiovinti, virti ir kepti vaisiai ir daržovės; drebučiai, uogienės, vaisių kompotai; kiaušiniai, pienas ir pieno produktai; maistiniai aliejai ir riebalai.

---

(111) **34427** *(156)* 2007 06 06
(210) *97-2159* *(220)* *1997 07 23*
(186) *2017 07 23*
(732) AKCINĖ BENDROVĖ “ŽEMAITIJOS PIENAS”, Sedos g.35, LT-87101 Telšiai, LT
(540)

OLIMPINIS

(511)
29 mėsa, žuvis, paukštiena ir žvėriena; mėsos ekstraktai; konservuoti, džiovinti, virti ir kepti vaisiai ir daržovės; drebučiai, uogienės, vaisių kompotai; kiaušiniai, pienas ir pieno produktai; maistiniai aliejai ir riebalai.

---

(111) **34428** *(156)* 2007 06 06
(210) *97-2160* *(220)* *1997 07 23*
(186) *2017 07 23*

(732) AKCINĖ BENDROVĖ "ŽEMAITIJOS PIENAS", Sedos g.35, LT-87101 Telšiai, LT
(540)

JOVARAS

(511)
29 mėsa, žuvis, paukštiena ir žvėriena; mėsos ekstraktai; konservuoti, džiovinti, virti ir kepti vaisiai ir daržovės; drebučiai, uogienės, vaisių kompotai; kiaušiniai, pienas ir pieno produktai; maistiniai aliejai ir riebalai.

---

(111) **34430** (156) 2007 06 06
(210) *97-2162* (220) *1997 07 23*
(186) *2017 07 23*
(732) AKCINĖ BENDROVĖ "ŽEMAITIJOS PIENAS", Sedos g.35, LT-87101 Telšiai, LT
(540)

VERPSTĖ

(511)
29 mėsa, žuvis, paukštiena ir žvėriena; mėsos ekstraktai; konservuoti, džiovinti, virti ir kepti vaisiai ir daržovės; drebučiai, uogienės, vaisių kompotai; kiaušiniai, pienas ir pieno produktai; maistiniai aliejai ir riebalai.

---

(111) **34449** (156) 2007 06 15
(210) *97-1493* (220) *1997 05 27*
(186) *2017 05 27*
(732) SVETCOM TRADING LIMITED, 28th October & Corner Chourmouzion, Lofitis Commerzial Center, Limassol/Cyprus, CY
(740) Marius Jakulis Jason, 3, AAA Baltic Service Company, J. Jasinskio g. 16B, Biurų centras Victoria, LT-01112 Vilnius, LT
(540)



(531) 4.5, 26.13
(511)
32 alus; mineralinis ir gazuotas vanduo, kiti gaivieji gėrimai; vaisių gėrimai ir vaisių sultys; sirupai ir kiti gėrimų gaminimo mišiniai.

---

(111) **34520** (156) 2007 05 24
(210) *97-0822* (220) *1997 03 24*
(186) *2017 03 24*
(732) COLUSSI SPA, Via Pienza 20, 20142 Milano, IT
(740) Tatjana Sterlina, 37, UAB "Intels", Naugarduko g. 32 / 2, LT-03225 Vilnius, LT
(540)



(531) 5.7, 9.1, 18.3, 29.1
(591) mėlyna, žydra, raudona, žalia, geltona, juoda, balta.
(511)
29 mėsa; žuvis; kumpiai; paukštiena; žvėriena bei jų gaminiai (delikatesai); konservuoti, džiovinti, virti ir kepti vaisiai ir daržovės, uogienės, drebučiai, vaisių kompotai, vaisių minkštimas, sriubos; konservuota (skardinėse) mėsa, žuvis, kumpis, paukštiena, žvėriena, įskaitant delikatesus; konservuoti, džiovinti, virti, šaldyti mėsos, žuvies, kumpio, paukštienos, žvėrienos gaminiai; bulvių traškučiai; kiaulienos gaminiai (lengvi užkandžiai); pienas ir pieno produktai, tarp jų pieno milteliai, aromatizuoti pieno drebučiai, plaktas pienas, pieno desertai, jogurtas, putėsiai, grietinėlė, plakta grietinėlė, šaldyta grietinėlė, grietininis kremas, sviestas, sūriai, sūrio pasta, sunokęs sūris, sunokęs sūris su pelėsiais, nesunokęs šviežias sūris, sūris sūryme, varškė, pieno gėrimai; šaldyti pieno produktai; fermentiniai pieno produktai; maistiniai aliejai ir riebalai, alyvų aliejus (maistui).
30 kava, arbata, kakava, cukrus, ryžiai, tapijoka; miltai (maistui), pyragai (saldūs arba sūrūs), bulvinių miltų gaminiai (maistui, saldūs ir/ar sūrūs ir/ar aromatizuoti), picos, tortai (saldūs arba sūrūs), makaronai (paprasti arba paskaninti ir/ar su įdaru); grūdų produktai, tarp jų grūdai (skrudinti) ir grūdų dribsniai; paruošti ar pusiau paruošti gaminiai iš makaronų, tešlos; duona, džiūvėsiai; sausainiai (saldūs arba sūrūs); vafliai, kepiniai, miltiniai konditerijos gaminiai (tarp jų paprasti ir/arba glaistyti, ir/arba aromatizuoti, ir/arba su įdaru); lengvi užkandžiai, pagaminti iš sausainių, kepinių, tešlos, plaktos tešlos (saldūs arba sūrūs); saldieji konditerijos gaminiai; ledai, valgomieji ledai (konditeriniai); medus; druska; garstyčios; actas; padažai (uždarai), tarp jų saldieji ir makaronų padažai; prieskoniai.

---

(111) **34544** (156) 2007 06 06
(210) *97-2331* (220) *1997 08 08*
(186) *2017 08 08*
(732) AKCINĖ BENDROVĖ "ŽEMAITIJOS PIENAS", Sedos g.35, LT-87101 Telšiai, LT
(540)



(531) 3.7, 4.5, 25.3, 25.5
(511)
30 kava, arbata, kakava, cukrus, ryžiai, tapijoka, sago kruopos, kavos pakaitalai; miltai ir grūdų produktai, duona, pyragas ir konditerijos gaminiai, ledai; medus, sirupas; mielės, kepimo milteliai; druska, garstyčios; actas, padažai; prieskoniai; ledas.

---

(111) **34545** (156) 2007 06 06
(210) *97-2332* (220) *1997 08 08*
(186) *2017 08 08*
(732) AKCINĖ BENDROVĖ "ŽEMAITIJOS PIENAS", Sedos g.35, LT-87101 Telšiai, LT

(540)



(531) 3.4, 3.7, 21.1, 25.3
(511)
30 kava, arbata, kakava, cukrus, ryžiai, tapijoka, sago kruopos, kavos pakaitalai; miltai ir grūdų produktai, duona, pyragas ir konditerijos gaminiai, ledai; medus, sirupas; mielės, kepimo milteliai; druska, garstyčios; actas, padažai; prieskoniai; ledas.

---

(111) **34552** *(156)* 2007 06 06
(210) *97-2339* *(220)* *1997 08 08*
(186) *2017 08 08*
(732) AKCINĖ BENDROVĖ "ŽEMAITIJOS PIENAS", Sedos g.35, LT-87101 Telšiai, LT
(540)



(531) 2.3, 25.1, 29.1
(591) ruda, mėlyna, melsva, raudona, balta.
(511)
29 mėsa, žuvis, paukštiena ir žvėriena; mėsos ekstraktai; konservuoti, džiovinti, virti ir kepti vaisiai ir daržovės; drebučiai, uogienės, vaisių kompotai; kiaušiniai, pienas ir pieno produktai; maistiniai aliejai ir riebalai.

---

(111) **34564** *(156)* 2007 06 06
(210) *97-2374* *(220)* *1997 08 13*
(186) *2017 08 13*
(732) AKCINĖ BENDROVĖ "ŽEMAITIJOS PIENAS", Sedos g.35, LT-87101 Telšiai, LT
(540)



(531) 3.7, 25.3, 25.5
(511)
29 mėsa, žuvis, paukštiena ir žvėriena; mėsos ekstraktai; konservuoti, džiovinti, virti ir kepti vaisiai ir daržovės; drebučiai, uogienės, kompotai; kiaušiniai, pienas ir pieno produktai; maistiniai aliejai ir riebalai.
30 kava, arbata, kakava, cukrus, ryžiai, tapijoka, sago kruopos, kavos pakaitalai; miltai ir grūdų produktai, duona, pyragas ir konditerijos gaminiai, ledai; medus, sirupas; mielės, kepimo milteliai; druska, garstyčios; actas, padažai; prieskoniai; ledas.

---

(111) **34701** *(156)* 2007 06 14
(210) *97-2563* *(220)* *1997 08 28*
(186) *2017 08 28*
(732) LESIEUR, Societe par Actions Simplifiee, 29 Quai Aulagnier, 92600 Asnieres Sur Seine, FR
(740) Reda Žabolienė, 7, Advokatės Redos Žabolienės kontora METIDA, Gedimino pr. 45-6, LT-01109 Vilnius, LT
(540)



(531) 26.4, 27.5, 29.1
(591) žalia, raudona, balta.
(511)
29 maistiniai aliejai ir riebalai.

---

(111) **34735** *(156)* 2007 06 04
(210) *97-1337* *(220)* *1997 05 12*
(186) *2017 05 12*
(732) RADIACINĖS SAUGOS CENTRAS, Kalvarijų g.153, LT-08221 Vilnius, LT
(740) Reda Žabolienė, 7, Advokatės Redos Žabolienės kontora METIDA, Gedimino pr. 45-6, LT-01109 Vilnius, LT
(540)



(531) 1.13, 26.1, 29.1
(591) mėlyna, balta, juoda.
(511)
42 apsauga, kokybės tikrinimas, specialistų konsultacijos (nesusijusios su verslu), matavimai, medžiagų bandymai, sveikatos priežiūra, tyrimo darbai (paslaugos kitiems), radiacinės saugos paslaugos.

---

(111) **34762** *(156)* 2007 06 15
(210) *97-1730* *(220)* *1997 06 13*
(186) *2017 06 13*
(732) JTB CORP, 2-3-11 Higashi-Shinagawa, Shinagawa-ku,Tokyo, JP
(740) Marius Jakulis Jason, 3, AAA Baltic Service Company, J. Jasinskio g. 16B, Biurų centras Victoria, LT-01112 Vilnius, LT
(540)



(531) 27.5
(511)
39 automobilių transportas; jūrų ir upių transportas; kelionių rengimas; kelionių užsakymas ir keliautojų

lydėjimas; turizmo biurai (išskyrus viešbučių, pensionų užsakymą); kelionių programų sudarymas ir vadovavimas; vairuotojo (samdomo) paslaugos (aerouostuose); informacija apie vežimą; kelionių informacija; vietų užsakymas (kelionėms); prekių sandėliavimas; kelioninės įrangos nuoma; sandėlių nuoma; automobilių stovėjimo vietų nuoma.

---

(111) **34763** *(156)* 2007 06 15
(210) *97-1731* *(220)* *1997 06 13*
(186) *2017 06 13*

(732) JTB CORP, 2-3-11 Higashi-Shinagawa, Shinagawa-ku,Tokyo, JP

(740) Marius Jakulis Jason, 3, AAA Baltic Service Company, J. Jasinskio g. 16B, Biurų centras Victoria, LT-01112 Vilnius, LT

(540)



(531) 1.5, 25.5, 27.3

(511)

39 automobilių transportas; jūrų ir upių transportas; kelionių rengimas; kelionių užsakymas ir keliautojų lydėjimas; turizmo biurai (išskyrus viešbučių, pensionų užsakymą); kelionių programų sudarymas ir vadovavimas; vairuotojo (samdomo) paslaugos (aerouostuose); informacija apie vežimą; kelionių informacija; vietų užsakymas (kelionėms); prekių sandėliavimas; kelioninės įrangos nuoma; sandėlių nuoma; automobilių stovėjimo vietų nuoma.

---

(111) **34845** *(156)* 2007 06 06
(210) *97-3664* *(220)* *1997 11 26*
(186) *2017 11 26*

(732) AKCINĖ BENDROVĖ "ŽEMAITIJOS PIENAS", Sedos g.35, LT-87101 Telšiai, LT

(540)

GINTARAS

(511)

29 mėsa, žuvis, paukštiena ir žvėriena; mėsos ekstraktai; konservuoti, džiovinti, virti ir kepti vaisiai ir daržovės; drebučiai, uogienės, vaisių kompotai; kiaušiniai, pienas ir pieno produktai; maistiniai aliejai ir riebalai.

---

(111) **34879** *(156)* 2007 06 14
(210) *97-2240* *(220)* *1997 07 30*
(186) *2017 07 30*

(732) BRIGGS & STRATTON CORPORATION, 12301 West Wirth Street, Wauwatosa, AI 53222, US

(740) Reda Žabolienė, 7, Advokatės Redos Žabolienės kontora METIDA, Gedimino pr. 45-6, LT-01109 Vilnius, LT

(540)

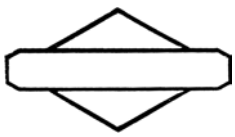

(531) 26.7

(511)

7 ne antžeminio transporto priemonių varikliai; ne antžeminio transporto priemonių vidaus degimo varikliai; sankabos (ne antžeminio transporto priemonėms); išvardintų prekių dalys ir reikmenys (nepriskirti prie kitų klasių).

9 elektrinės baterijos; elektrinės baterijos (blokai); elektros tiekimo aparatai.

12 antžeminių transporto priemonių varikliai; antžeminių transporto priemonių vidaus degimo varikliai; išvardintų prekių dalys ir reikmenys (nepriskirti prie kitų klasių).

---

(111) **34880** *(156)* 2007 06 14
(210) *97-2241* *(220)* *1997 07 30*
(186) *2017 07 30*

(732) BRIGGS & STRATTON CORPORATION, 12301 West Wirth Street, Wauwatosa, AI 53222, US

(740) Reda Žabolienė, 7, Advokatės Redos Žabolienės kontora METIDA, Gedimino pr. 45-6, LT-01109 Vilnius, LT

(540)



(531) 26.7

(511)

7 ne antžeminio transporto priemonių varikliai; ne antžeminio transporto priemonių vidaus degimo varikliai; sankabos (ne antžeminio transporto priemonėms); išvardintų prekių dalys ir reikmenys (nepriskirti prie kitų klasių).

9 elektrinės baterijos; elektrinės baterijos (blokai); elektros tiekimo aparatai.

12 antžeminių transporto priemonių varikliai; antžeminių transporto priemonių vidaus degimo varikliai; išvardintų prekių dalys ir reikmenys (nepriskirti prie kitų klasių).

---

(111) **34926** *(156)* 2007 06 04
(210) *96-2698* *(220)* *1996 11 08*
(186) *2016 11 08*

(732) DUNLOP HIFLEX LIMITED, Silvertown House, Vincent Square, London SW1P 2PL, GB

(740) Reda Žabolienė, 7, Advokatės Redos Žabolienės kontora METIDA, Gedimino pr. 45-6, LT-01109 Vilnius, LT

(540)



(531) 4.5

(511)
6 lankstieji vamzdžiai, pagaminti visiškai ar iš dalies iš ne brangiųjų metalų.
7 hidraulinės movos mašinoms.
17 žarnos ir movos, pagamintos visiškai ar iš dalies iš sintetinio arba gamtinio kaučiuko arba plastiko.

---

(111) **34931** *(156)* 2007 06 06
(210) *97-1341* *(220)* *1997 05 12*
(186) *2017 05 12*
(732) ANHEUSER-BUSCH, INCORPORATED, a Missouri Corporation, One Busch Place, St.Louis, Missouri, US
(740) Marius Jakulis Jason, 3, AAA Baltic Service Company, J. Jasinskio g. 16B, Biurų centras Victoria, LT-01112 Vilnius, LT
(540)

BUDWEISER

(511)
6 ne brangieji metalai ir jų lydiniai; metalinės statybinės medžiagos; kilnojamieji metaliniai statiniai; bėgių metalai; neelektriniai metaliniai lynai ir viela; smulkūs geležies dirbiniai ir smulkios metalinės detalės; metaliniai vamzdžiai; seifai; ne brangiųjų metalų gaminiai, nepriskirti prie kitų klasių; rūdos.
16 popierius, kartonas ir jų gaminiai, nepriskirti prie kitų klasių; spaudiniai; įrišimo medžiagos; fotonuotraukos; raštinės reikmenys; raštinės ir buitinės lipniosios medžiagos; dailininkų reikmenys; teptukai; rašomosios mašinėlės ir kontoros reikmenys (išskyrus baldus); mokomoji medžiaga ir vaizdinės priemonės (išskyrus aparatūrą); plastikinės pakavimo medžiagos (nepriskirtos prie kitų klasių); lošiamosios kortos; šriftai; klišės.
21 namų apyvokos arba virtuvės reikmenys ir indai (išskyrus brangiųjų metalų arba jais padengtus); šukos ir kempinės; šepečiai (išskyrus teptukus); šepečių medžiagos; valymo reikmenys; metaliniai raizginiai šveistukai; neapdirbtas arba iš dalies apdirbtas stiklas (išskyrus statybinį); stiklo, porceliano ir keramikos gaminiai, nepriskirti prie kitų klasių.
25 drabužiai, apranga, avalynė, galvos apdangalai.

---

(111) **34945** *(156)* 2007 06 07
(210) *97-1361* *(220)* *1997 05 15*
(186) *2017 05 15*
(732) BSN MEDICAL GmbH & CO KG, Quickbornstrasse 24, 20253 Hamburg, DE
(740) Leonas Antanas Kučinskas, 4, Dr. Leono A. Kučinsko patentinių paslaugų firma, Kaštonų g. 5-7, LT-01107 Vilnius, LT
(540)

LEUKOPLAST

(511)
5 trauklapiai ir tvarsliava.

---

(111) **34949** *(156)* 2007 06 07
(210) *97-1376* *(220)* *1997 05 16*
(186) *2017 05 16*
(732) HYUNDAI MOTOR COMPANY, Manufacturers and Merchants, Korean Corporation, 140-2, Ke-Dong, Chongro-ku, Seoul, KR
(740) Tatjana Sterlina, 37, UAB “Intels”, Naugarduko g. 32 / 2, LT-03225 Vilnius, LT
(540)



(531) 27.5
(511)
12 sausumos susisiekimo priemonės; transporto priemonės, įskaitant keleivinius automobilius, sunkvežimius, autobusus, priekabas, traktorius, transporto priemonių ratus, padangas; dalys ir fitingai visoms, aukščiau paminėtoms prekėms.

---

(111) **34954** *(156)* 2007 06 14
(210) *97-1390* *(220)* *1997 05 19*
(186) *2017 05 19*
(732) DENTAL, AS, 100 31 Praha 10, CZ
(740) Reda Žabolienė, 7, Advokatės Redos Žabolienės kontora METIDA, Gedimino pr. 45-6, LT-01109 Vilnius, LT
(540)

CONALOR

(511)
1 chemikalai, skirti cheminės farmacijos pramonei, dirbtinės ir sintetinės dervos; maisto produktų kon servavimo cheminės medžiagos.
5 farmacijos, veterinarijos, higienos ir stomatologijos preparatai; vaistai žmonėms ir gyvūnams; dietiniai produktai, skirti vaikams ir ligoniams; trauklapiai; pleistrai, tvarsliava; dantų plombavimo ir dantų išlajų gamybos medžiagos; vaistai ir preparatai stomatologijos reikmėms; dezinfekavimo priemonės, išskyrus dulkių surišimo ir sugėrimo chemikalus; piktžolių ir kenkėjų naikinimo preparatai; vaistiniai vynai, sirupai (farmacijos reikmėms).
10 higieniniai gaminiai, stomatologijos instrumentai; dirbtinės galūnės, akys ir dantys.

---

(111) **34955** *(156)* 2007 06 14
(210) *97-1391* *(220)* *1997 05 19*
(186) *2017 05 19*
(732) DENTAL, AS, 100 31 Praha 10, CZ
(740) Reda Žabolienė, 7, Advokatės Redos Žabolienės kontora METIDA, Gedimino pr. 45-6, LT-01109 Vilnius, LT
(540)

PREMACRYL

(511)
1 chemikalai, skirti cheminės farmacijos pramonei, dirbtinės ir sintetinės dervos; maisto produktų konservavimo cheminės medžiagos.
5 dantų plombavimo ir dantų išlajų gamybos medžiagos; stomatologijos preparatai.
10 chirurgijos, medicinos, stomatologijos aparatai ir prietaisai; dirbtinės galūnės, akių ir dantų protezai.

---

(111) **34956** *(156)* 2007 06 14
(210) *97-1392* *(220)* *1997 05 19*
(186) *2017 05 19*
(732) DENTAL, AS, 100 31 Praha 10, CZ

(740) Reda Žabolienė, 7, Advokatės Redos Žabolienės kontora METIDA, Gedimino pr. 45-6, LT-01109 Vilnius, LT
(540)

ADHESOR

(511)
1 chemijos produktai, naudojami pramonės, mokslo reikmėms, fotografijoje, žemės ūkyje ir miškininkystėje.
5 vaistai, farmacijos gaminiai (produktai) ir preparatai, preparatai, skirti stomatologams, narkotikai, cheminiai preparatai (medicinos reikmėms), dezinfekavimo preparatai, dietinės medžiagos ir produktai, dietinis maistas.

---

(111) **34959** (156) 2007 06 07
(210) *97-1398* (220) *1997 05 19*
(186) *2017 05 19*
(732) BETONWERKE MUNDERKINGEN REINSCHUETZ GmbH, Riedstrasse 17-23, 89597 Munderkingen, DE
(740) Rita Laurinavičiūtė, 5, Gedimino pr. 45-6, LT-01109 Vilnius, LT
(540)

KS-Quadro

(511)
19 kalkių ir smėlio silikatinės plytos.

---

(111) **34971** (156) 2007 06 14
(210) *97-1796* (220) *1997 06 18*
(186) *2017 06 18*
(732) METO INTERNATIONAL GmbH, Ersheimer Strasse 69, 69434 Hirschhorn, DE
(740) Reda Žabolienė, 7, Advokatės Redos Žabolienės kontora METIDA, Gedimino pr. 45-6, LT-01109 Vilnius, LT
(540)



(531) 25.3
(511)
7 etikečių tvirtinimo mašinos; spausdinimo mašinos.
9 elektroninės prekių kortelės.
16 rankiniai etikečių tvirtinimo įtaisai, rankiniai etikečių laikikliai; skirtukai, etiketės, įskaitant lipnias etiketes; popieriniai ir/ar plastikiniai laminatai.

---

(111) **34990** (156) 2007 06 07
(210) *97-1934* (220) *1997 07 01*
(186) *2017 07 01*
(732) HERAEUS KULZER GmbH & CO KG, Gruener Weg 11, D-63450 Hanau, DE
(740) Rita Laurinavičiūtė, 5, Gedimino pr. 45-6, LT-01109 Vilnius, LT
(540)

MEMOREG

(511)
5 įspaudų medžiagos dantistų ir dantų technikų reikmėms, tarp jų: sukandimo nustatymo, fiksavimo, modeliavimo ir modelių gamybos reikmėms.
(310)(320)(330) 397 04 063.6, 1997 01 31, DE

---

(111) **35007** (156) 2007 06 14
(210) *97-1410* (220) *1997 05 21*
(186) *2017 05 21*
(732) HONKARAKENNE OY, PL 31, 04401 Jaervenpaeae, FI
(740) Reda Žabolienė, 7, Advokatės Redos Žabolienės kontora METIDA, Gedimino pr. 45-6, LT-01109 Vilnius, LT
(540)



(531) 26.4, 29.1
(591) juoda, geltona.
(511)
19 surenkami mediniai pastatai, ne metaliniai langai ir ne metaliniai durų rėmai, ne metalinės grindys, ne metalinės lubos, ne metalinės sienų dangos, visų išvardintų prekių dalys, priskirtos prie 19 klasės.

---

(111) **35071** (156) 2007 06 18
(210) *97-2343* (220) *1997 08 08*
(186) *2017 08 08*
(732) SYNGENTA PARTICIPATIONS AG, Schwarzwaldallee 215, 4058 Basel, CH
(740) Reda Žabolienė, 7, Advokatės Redos Žabolienės kontora METIDA, Gedimino pr. 45-6, LT-01109 Vilnius, LT
(540)



(531) 25.5, 26.1
(511)
31 žemės ūkio, sodo, miško produktai, nepriskirti prie kitų klasių, ir grūdai; švieži vaisiai ir daržovės; sėklos, daigintos sėklos, gyvi augalai ir gėlės; jauni augalai ir sodinukai; pašarai.

---

(111) **35073** (156) 2007 06 18
(210) *97-2361* (220) *1997 08 11*
(186) *2017 08 11*
(732) ESPRIT INTERNATIONAL, a California Limited Partnership, 1370 Broadway, New York, New York, US
(740) Marius Jakulis Jason, 3, AAA Baltic Service Company, J. Jasinskio g. 16B, Biurų centras Victoria, LT-01112 Vilnius, LT
(540)

ESPRIT DE CORP.

(511)
3 kosmetika ir parfumerija (išskyrus dažančius ir įdegimo preparatus).

---

(111) **35101** (156) 2007 05 24
(210) *97-2860* (220) *1997 09 23*
(186) *2017 09 23*
(732) UAB “RŪTA”, Tilžės g.133, LT-76349 Šiauliai, LT
(740) Tatjana Sterlina, 37, UAB “Intels”, Naugarduko g. 32 / 2, LT-03225 Vilnius, LT

(540)

GIEDRĖ

(511)
30 saldainiai, šokoladiniai saldainiai, konditerijos gaminiai.

(111) **35102** *(156)* 2007 05 24
(210) *97-2861* *(220)* *1997 09 23*
(186) *2017 09 23*
(732) UAB “RŪTA”, Tilžės g.133, LT-76349 Šiauliai, LT
(740) Tatjana Sterlina, 37, UAB “Intels”, Naugarduko g. 32 / 2, LT-03225 Vilnius, LT
(540)

MŪ-MŪ

(511)
30 saldainiai, šokoladiniai saldainiai, konditerijos gaminiai.

(111) **35103** *(156)* 2007 05 24
(210) *97-2862* *(220)* *1997 09 23*
(186) *2017 09 23*
(732) UAB “RŪTA”, Tilžės g.133, LT-76349 Šiauliai, LT
(740) Tatjana Sterlina, 37, UAB “Intels”, Naugarduko g. 32 / 2, LT-03225 Vilnius, LT
(540)

SENOLIŲ MIDUS

(511)
30 saldainiai, šokoladiniai saldainiai, konditerijos gaminiai.

(111) **35104** *(156)* 2007 05 24
(210) *97-2863* *(220)* *1997 09 23*
(186) *2017 09 23*
(732) UAB “RŪTA”, Tilžės g.133, LT-76349 Šiauliai, LT
(740) Tatjana Sterlina, 37, UAB “Intels”, Naugarduko g. 32 / 2, LT-03225 Vilnius, LT
(540)

ŠYPSENA

(511)
30 saldainiai, šokoladiniai saldainiai, konditerijos gaminiai.

(111) **35105** *(156)* 2007 05 24
(210) *97-2864* *(220)* *1997 09 23*
(186) *2017 09 23*
(732) UAB “RŪTA”, Tilžės g.133, LT-76349 Šiauliai, LT
(740) Tatjana Sterlina, 37, UAB “Intels”, Naugarduko g. 32 / 2, LT-03225 Vilnius, LT
(540)

JŪROS AKMENĖLIAI

(511)
30 saldainiai, šokoladiniai saldainiai, konditerijos gaminiai.

(111) **35106** *(156)* 2007 05 24
(210) *97-2865* *(220)* *1997 09 23*
(186) *2017 09 23*
(732) UAB “RŪTA”, Tilžės g.133, LT-76349 Šiauliai, LT
(740) Tatjana Sterlina, 37, UAB “Intels”, Naugarduko g. 32 / 2, LT-03225 Vilnius, LT
(540)

VYŠNIŲ KAULIUKAI

(511)
30 saldainiai, šokoladiniai saldainiai, konditerijos gaminiai.

(111) **35108** *(156)* 2007 05 24
(210) *97-2867* *(220)* *1997 09 23*
(186) *2017 09 23*
(732) UAB “RŪTA”, Tilžės g.133, LT-76349 Šiauliai, LT
(740) Tatjana Sterlina, 37, UAB “Intels”, Naugarduko g. 32 / 2, LT-03225 Vilnius, LT
(540)

KARMEN

(511)
30 saldainiai, šokoladiniai saldainiai, konditerijos gaminiai.

(111) **35109** *(156)* 2007 05 24
(210) *97-2868* *(220)* *1997 09 23*
(186) *2017 09 23*
(732) UAB “RŪTA”, Tilžės g.133, LT-76349 Šiauliai, LT
(740) Tatjana Sterlina, 37, UAB “Intels”, Naugarduko g. 32 / 2, LT-03225 Vilnius, LT
(540)

AUŠRA

(511)
30 saldainiai, šokoladiniai saldainiai, konditerijos gaminiai.

(111) **35110** *(156)* 2007 05 24
(210) *97-2869* *(220)* *1997 09 23*
(186) *2017 09 23*
(732) UAB “RŪTA”, Tilžės g.133, LT-76349 Šiauliai, LT
(740) Tatjana Sterlina, 37, UAB “Intels”, Naugarduko g. 32 / 2, LT-03225 Vilnius, LT
(540)

VAIVORYKŠTĖ

(511)
30 saldainiai, šokoladiniai saldainiai, konditerijos gaminiai.

(111) **35111** *(156)* 2007 05 24
(210) *97-2870* *(220)* *1997 09 23*
(186) *2017 09 23*
(732) UAB “RŪTA”, Tilžės g.133, LT-76349 Šiauliai, LT
(740) Tatjana Sterlina, 37, UAB “Intels”, Naugarduko g. 32 / 2, LT-03225 Vilnius, LT
(540)

GRAŽINA

(511)
30 saldainiai, šokoladiniai saldainiai, konditerijos gaminiai.

(111) **35137** *(156)* 2007 06 15
(210) *97-1485* *(220)* *1997 05 27*
(186) *2017 05 27*
(732) JONIŠKIO RAJONO BARIŪNŲ ŽEMĖS ŪKIO BENDROVĖ, Parko g. 9, Bariūnų k., Sangėlaukio sen., LT-84420 Joniškio r., LT
(740) Marija Vanda Antanaitienė, 43, p.o.box 3197, LT-06002 Vilnius, LT
(540)



(531) 26.2, 26.3, 26.4, 27.1, 27.5
(511)
29 šviežia, šaldyta ir konservuota mėsa, žuvis, paukštiena; dešros, dešrelės; kiaušiniai; pienas; pieno produktai, būtent: sūris, grietinė, sviestas, grietinėlė, jogurtas, varškė, pasukos, kefyras, saldi varškė, pieno gėrimai (pieno pagrindu); konservuoti, džiovinti, virti ir kepti vaisiai ir daržovės; konservuoti grybai; kazeinas (maistui); maistiniai aliejai ir riebalai.
31 augalai; krūmai; sodinukai; augalų sėklos; šviežios daržovės, vaisiai ir uogos; natūralios gėlės; gėlių svogūnėliai; gyvi gyvuliai; veisliniai gyvuliai; galvijų pašarai; gyvi naminiai paukščiai; veisliniai paukščiai; perekliai kiaušiniai; gyvos žuvys; žuvų ikrai; grūdai (javai); pašariniai grūdai; grūdų atliekos (pašarams); kruopos (lesalui); lesalas; švieži grybai.
35 įvairių prekių sukaupimas (išskyrus vežimą) kitiems, teikiantis pirkėjams galimybę patogiai apžiūrėti ir įsigyti tų prekių.
39 vežimas.
42 sodininkystė; žemės ūkio įrenginių nuoma; gyvulių auginimas.

---

(111) **35151** (156) 2007 06 07
(210) *97-2124* (220) *1997 07 18*
(186) *2017 07 18*
(732) E.I.DU PONT DE NEMOURS AND COMPANY, 1007 Market Street, Wilmington, Delaware 19898, US
(740) Reda Žabolienė, 7, Advokatės Redos Žabolienės kontora METIDA, Gedimino pr. 45-6, LT-01109 Vilnius, LT
(540)

STEWARD

(511)
5 herbicidai, fungicidai ir insekticidai.

---

(111) **35212** (156) 2007 05 24
(210) *97-3475* (220) *1997 11 11*
(186) *2017 11 11*
(732) UAB “BALTIJOS KONTAKTŲ GRUPĖ”, Partizanų g. 44, LT-49471 Kaunas, LT
(740) Marija Lenkutienė, 6, Patentinių paslaugų centras, UAB, J.Basanavičiaus g. 11/1, LT-03108 Vilnius, LT
(540)



(531) 2.1, 26.4, 29.1
(591) balta, mėlyna, oranžinė.
(511)
35 importo ir eksporto agentūros; verslo informacija; komercijos ar pramonės vadybos pagalba; verslo vadybos pagalba; pardavimas aukcione; parodų rengimas komercijos ar reklamos reikmėms; reklaminių skelbimų platinimas; radijo reklama; reklama; reklaminių skilčių rengimas (spausdinamuose leidiniuose); reklaminių tekstų skelbimas; rinkotyra; televizijos reklama; verslo tyrimai; verslo specialistų konsultacijos; pavyzdžių platinimas; prekių pardavimo skatinimas (paslauga kitiems); prekių rodymas; įvairių prekių saugojimas (išskyrus gabenimą) kitiems, įgalinantis pirkėjus patogiai apžiūrėti ir įsigyti tų prekių.
37 biuro įrangos įtaisymas, taisymas ir priežiūra; elektros prietaisų įtaisymas ir taisymas; mašinų ir mechanizmų montavimas, priežiūra ir taisymas; priešgaisrinių signalizacijų įrengimas ir taisymas; apsauginių signalizacijų įrengimas ir taisymas; telefonų įrengimas ir taisymas.

---

(111) **35233** (156) 2007 06 04
(210) *97-3786* (220) *1997 12 04*
(186) *2017 12 04*
(732) UAB “VAISTŲ SKRYNELĖ”, Jaunimo g. 2, LT-68252 Marijampolė, LT
UAB “NEMUNO VAISTINĖ”, Taikos pr. 104D, LT-51198 Kaunas, LT
(740) Reda Žabolienė, 7, Advokatės Redos Žabolienės kontora METIDA, Gedimino pr. 45-6, LT-01109 Vilnius, LT
(540)

CAMELIA

(511)
5 farmacijos, veterinarijos ir higienos preparatai; dietiniai produktai (medicinos reikmėms), kūdikių maistas; pleistrai, tvarsliava; dantų plombavimo ir dantų išlajų gamybos medžiagos; dezinfekavimo preparatai; kenkėjų naikinimo preparatai; fungicidai, herbicidai.

---

(111) **35254** (156) 2007 06 11
(210) *98-0027* (220) *1998 01 08*
(186) *2018 01 08*
(732) UAB “APSKAITOS IR AUDITO ŽINIOS”, K.Kalinausko g.11-10, LT-03107 Vilnius, LT
(540)



(531) 27.5
(511)
16 spausdintiniai leidiniai.

---

(111) **35284** (156) 2007 06 07
(210) *97-0958* (220) *1997 04 04*
(186) *2017 04 04*
(732) AUTOMOTIVE CHEMICALS LTD, Walmersley, Bury, Lancashire BL9 6RE, GB
(740) Marius Jakulis Jason, 3, AAA Baltic Service Company, J. Jasinskio g. 16B, Biurų centras Victoria, LT-01112 Vilnius, LT
(540)

TETROSYL

(511)
17 užpildai, sandarinimo ir izoliacinės medžiagos, įskaitant sintetinių dervų ir plastikų užpildus bei kamšalus.
19 statybinės medžiagos (nemetalinės); nemetalinės statybinės medžiagos ertmių užpildymo reikmėms; tinkas (statybinė medžiaga), gipsas.

---

(111) **35375** (156) 2007 06 18
(210) *97-2854* (220) *1997 09 23*
(186) *2017 09 23*

(732) SYNGENTA LIMITED, Syngenta European Regional Centre, Priestley Road, Surrey Research Park, Guildford Surrey, GU2, 7YH, GB
(740) Reda Žabolienė, 7, Advokatės Redos Žabolienės kontora METIDA, Gedimino pr. 45-6, LT-01109 Vilnius, LT
(540)

AMISTAR

(511)
1 chemijos produktai, naudojami žemės ūkyje, sodininkystėje ir miškininkystėje (išskyrus trąšas); sėklų konservavimo medžiagos.
5 pesticidai, herbicidai, fungicidai, insekticidai; kenkėjų naikinimo preparatai.

---

(111) **35502** *(156)* 2007 05 24
(210) *97-1352* *(220)* *1997 05 13*
(186) *2017 05 13*
(732) HENKEL KGaA, 40191 Duesseldorf, DE
(740) Marius Jakulis Jason, 3, AAA Baltic Service Company, J. Jasinskio g. 16B, Biurų centras Victoria, LT-01112 Vilnius, LT
(540)

INDOLA

(531) 26.11
(511)
3 kosmetika ir tualetiniai preparatai; plaukų priežiūros preparatai, būtent: šampūnai, plaukų losjonai, putos, želė, fiksatoriai, dozuotai išpurškiamos plaukų priežiūros priemonės, karštas aliejus plaukams, lakai plaukams, plaukų standintojai, plaukų atstatymo priemonės, kaukės plaukams, plaukų drėkinimo priemonės, plaukų valymo losjonai, ilgalaikio sušukavimo priemonės, neutralizatoriai, formavimo ir dailinimo priemonės, plaukų blizginimo preparatai, plaukų dažymo preparatai ir balinimo milteliai.

---

(111) **35503** *(156)* 2007 06 06
(210) *97-1384* *(220)* *1997 05 19*
(186) *2017 05 19*
(732) AKCINĖ BENDROVĖ "SENOJI BALTIJA", Nemuno g. 143A, LT-93262 Klaipėda, LT
(740) Marija Lenkutienė, 6, Patentinių paslaugų centras, UAB, J.Basanavičiaus g. 11/1, LT-03108 Vilnius, LT
(540)



(531) 3.9, 26.1, 29.1
(591) balta, mėlyna.
(511)
8 žvejyba (žvejybos harpūnai).
22 žvejybos tinklai.
29 žuvies gaminiai, žuvis (negyva), konservuota žuvis, žuvų maisto produktai, žuvų filė.
35 prekių sukaupimas (išskyrus vežimą) kitiems, teikiantis pirkėjams galimybę patogiai apžiūrėti ir įsigyti tų prekių.
39 krovinių ekspedijavimas, krovinių vežimas automobilių transportu, sandėlių nuoma, prekių pristatymas, prekių sandėliavimas.

---

(111) **35514** *(156)* 2007 06 07
(210) *97-1932* *(220)* *1997 07 01*
(186) *2017 07 01*
(732) DEUTSCHE AMPHIBOLIN-WERKE VON ROBERT MURJAHN STIFTUNG & CO KG, Rossdoerfer Strasse 50, D-64372 Ober-Ramstadt, DE
(740) Reda Žabolienė, 7, Advokatės Redos Žabolienės kontora METIDA, Gedimino pr. 45-6, LT-01109 Vilnius, LT
(540)



(531) 26.1, 29.1
(591) oranžinė, raudona, balta.
(511)
2 dažai, dažiosios medžiagos, dažų lipdančioji medžiaga, pigmentai, lakai, politūros, medienos konservantai, gruntai, gruntavimo medžiagos, priskirtos prie 2 klasės, antikoroziniai preparatai, medienos ir odų beicai, baktericidiniai ir fungicidiniai dažai, dažų skiedikliai, metalų folija dažytojams ir dekoratoriams, glaistas, natūralios neapdorotos dervos.

---

(111) **35517** *(156)* 2007 05 24
(210) *97-1942* *(220)* *1997 07 01*
(186) *2017 07 01*
(732) COLUSSI SPA, Via Pienza 20, 20142 Milano, IT
(740) Tatjana Sterlina, 37, UAB "Intels", Naugarduko g. 32 / 2, LT-03225 Vilnius, LT
(540)

AGNESI

(531) 25.1, 29.1
(591) raudona, balta.
(511)
29 mėsa; žuvis; kumpis; paukštiena; žvėriena; delikatesai; konservuoti, džiovinti, virti ir kepti vaisiai ir daržovės, uogienės, drebučiai, troškinti vaisiai, vaisių piure, sriubos; konservuotas maistas skardinėse dalinai ar pilnai pagamintas iš mėsos, žuvies, kumpio, paukštienos, žvėrienos, delikatesų; konservuoti, džiovinti, virti ir kepti, šaldyti arba konservuoti skardinėse paruošti produktai, dalinai ar pilnai pagaminti iš aukščiau nurodytų produktų; saldūs ar sūrūs užkandžiai iš bulvių su prieskoniais ar natūralūs; smulkūs virti ar kepti kiaulienos užkandžiai; pienas, pieno milteliai, pieno drebučiai su prieskoniais ir plaktas pienas; pieno produktai, būtent: pieniški desertai, jogurtai, geriamieji jogurtai, putėsiai, kremai, grietinėlės, grietinėlės desertai, šviežia grietinėlė, sviestas, sūrio

pastos, sūriai, subrandinti sūriai, subrandinti sūriai su pelėsiais, nebrandinti švieži sūriai, sūriai sūryme, kaimiškas sūris, gėrimai pieno pagrindu; šaldyti pieno produktai; maistiniai aliejai, alyvų aliejus, maistiniai riebalai.

30 kava, arbata, kakava, šokoladas, cukrus, ryžiai, tapijoka; miltai, pyragai (saldūs ar sūrūs), picos, tortai (saldūs ar sūrūs); makaronai (paprasti ar su prieskoniais ir/arba įdaryti), grūdų produktai, javainiai pusryčiams; paruošti produktai pilnai ar dalinai iš makaronų; paruošti produktai dalinai ar pilnai iš tešlos; duona; sausainiai (saldūs ar sūrūs), pyragaičiai, kepiniai, tarp jų paprasti ir/arba aplieti, ir/arba įdaryti, ir/arba su prieskoniais; sūrūs ar saldūs užkandžiai iš sausainių, kepinių, tešlos ar plaktos tešlos; konditerijos gaminiai; ledai, šaldyta grietinėlė; medus; druska; garstyčios, actas; padažai (uždarai), saldūs padažai, makaronų padažai; prieskoniai.

---

(111) **35528** *(156)* 2007 06 07
(210) *97-2426* *(220)* *1997 08 18*
(186) *2017 08 18*
(732) MUNDIPHARMA AG, St.Alban-Rheinweg 74, 4006 Basel, CH
(740) Vytautas Dovydėnas, 1, Grybo g. 41-38, LT-10320 Vilnius, LT
(540)

MS CONTIN

(511)
5 farmacijos preparatai žmonėms.

---

(111) **35529** *(156)* 2007 06 07
(210) *97-2427* *(220)* *1997 08 18*
(186) *2017 08 18*
(732) MUNDIPHARMA AG, St.Alban-Rheinweg 74, 4006 Basel, CH
(740) Vytautas Dovydėnas, 1, Grybo g. 41-38, LT-10320 Vilnius, LT
(540)

MUNDISAL

(511)
5 farmacijos preparatai žmonėms.

---

(111) **35530** *(156)* 2007 06 07
(210) *97-2428* *(220)* *1997 08 18*
(186) *2017 08 18*
(732) MUNDIPHARMA AG, St.Alban-Rheinweg 74, 4006 Basel, CH
(740) Vytautas Dovydėnas, 1, Grybo g. 41-38, LT-10320 Vilnius, LT
(540)

SEVREDOL

(511)
5 farmacijos preparatai žmonėms.

---

(111) **35531** *(156)* 2007 06 07
(210) *97-2429* *(220)* *1997 08 18*
(186) *2017 08 18*
(732) MUNDIPHARMA AG, St.Alban-Rheinweg 74, 4006 Basel, CH
(740) Vytautas Dovydėnas, 1, Grybo g. 41-38, LT-10320 Vilnius, LT
(540)

TRAMUNDIN

(511)
5 farmacijos preparatai žmonėms.

---

(111) **35532** *(156)* 2007 06 07
(210) *97-2430* *(220)* *1997 08 18*
(186) *2017 08 18*
(732) MUNDIPHARMA AG, St.Alban-Rheinweg 74, 4006 Basel, CH
(740) Vytautas Dovydėnas, 1, Grybo g. 41-38, LT-10320 Vilnius, LT
(540)

OXYCONTIN

(511)
5 farmacijos preparatai žmonėms.

---

(111) **35533** *(156)* 2007 06 07
(210) *97-2431* *(220)* *1997 08 18*
(186) *2017 08 18*
(732) MUNDIPHARMA AG, St.Alban-Rheinweg 74, 4006 Basel, CH
(740) Vytautas Dovydėnas, 1, Grybo g. 41-38, LT-10320 Vilnius, LT
(540)

DHC CONTINUS

(511)
5 farmacijos preparatai žmonėms.

---

(111) **35534** *(156)* 2007 06 07
(210) *97-2432* *(220)* *1997 08 18*
(186) *2017 08 18*
(732) MUNDIPHARMA AG, St.Alban-Rheinweg 74, 4006 Basel, CH
(740) Vytautas Dovydėnas, 1, Grybo g. 41-38, LT-10320 Vilnius, LT
(540)

X-PREP

(511)
5 farmacijos preparatai žmonėms.

---

(111) **35535** *(156)* 2007 06 07
(210) *97-2433* *(220)* *1997 08 18*
(186) *2017 08 18*
(732) MUNDIPHARMA AG, St.Alban-Rheinweg 74, 4006 Basel, CH
(740) Vytautas Dovydėnas, 1, Grybo g. 41-38, LT-10320 Vilnius, LT
(540)

PALLADONE

(511)
5 farmacijos preparatai žmonėms.

---

(111) **35553** *(156)* 2007 06 06
(210) *97-3844* *(220)* *1997 12 09*
(186) *2017 12 09*

(732) AKCINĖ BENDROVĖ “ŽEMAITIJOS PIENAS”, Sedos g.35, LT-87101 Telšiai, LT
(540)

ŽEMAITIJA

(511)
35 reklama; verslo vadyba; verslo tvarkyba; įstaigų veikla.

---

(111) **35692** *(156)* 2007 06 14
(210) *97-2439* *(220)* *1997 08 19*
(186) *2017 08 19*
(732) INTERCO VERTRIEB KOSMETISCHER ERZEUGNISSE GmbH, Aarstrasse 1, 65195 Wiesbaden, DE
(740) Reda Žabolienė, 7, Advokatės Redos Žabolienės kontora METIDA, Gedimino pr. 45-6, LT-01109 Vilnius, LT
(540)

MISSLYN

(511)
3 dekoratyvinės kosmetikos prekės; kūno ir grožio priežiūros gaminiai; parfumerija, muilas, plaukų dažai, plaukų lakas, plaukų losjonai ir šampūnai, nemedicininės kosmetinės ir dekoratyvinės plaukų priežiūros priemonės, pudra, vatos tamponėliai, užpildomas akių tušas, užpildomi antakių pieštukai.
8 rankiniai kūno ir grožio priežiūros ir dekoratyvinės kosmetikos prietaisai ir instrumentai, priskirti prie šios klasės, ypač nagų dildės, nagų priežiūros ir karpymo instrumentai, blakstienų formavimo instrumentai, kosmetinių pieštukų drožtukai.
21 rankiniai kūno ir grožio priežiūros ir dekoratyvinės kosmetikos prietaisai ir instrumentai, priskirti prie šios klasės, ypač šepetukai, lūpų šepetukai, antakių šepetukai, blakstienų šukos ir šepetukai, kosmetinės kempinėlės, aplikatoriai.

---

(111) **35711** *(156)* 2007 06 14
(210) *97-2497* *(220)* *1997 08 25*
(186) *2017 08 25*
(732) UAB “ANEROIDAS”, Kęstučio g. 41A/23, LT-08123 Vilnius, LT
(540)



(531) 12.1, 27.1, 29.1
(591) juoda, balta, žalia, raudona.
(511)
20 baldai, veidrodžiai, paveikslų rėmai; medžio, kamščio, meldų, nendrių, gluosnių, rago, kaulo, dramblio kaulo, banginio ūsų, vėžlio šarvo, kriauklių, gintaro, perlamutro, jūros putų dirbiniai, šių medžiagų pakaitalų arba plastikų gaminiai (nepriskirti prie kitų klasių).
35 biuro mašinų ir įrengimų nuoma; dokumentų dauginimas; importo ir eksporto agentūros; pavyzdžių platinimas; komercijos ar pramonės vadybos pagalba; verslo specialistų konsultacijos; verslo vadybos pagalba; parodų rengimas komercijos ar reklamos reikmėms; prekių pardavimo skatinimas; prekių rodymas; prekių sukaupimas (išskyrus vežimą) kitiems, teikiantis pirkėjams galimybę patogiai apžiūrėti ir įsigyti tų prekių; reklama; rinkotyra; stenografavimas; spausdinimas; verslo tyrimai; verslo vadybos konsultacijos.

---

(111) **35764** *(156)* 2007 06 15
(210) *97-3565* *(220)* *1997 11 21*
(186) *2017 11 21*
(732) DOLORGIET GmbH & CO KG, Otto-von-Guericke-Strasse 1, 53754 St.Augustin/Bonn, DE
(740) Reda Žabolienė, 7, Advokatės Redos Žabolienės kontora METIDA, Gedimino pr. 45-6, LT-01109 Vilnius, LT
(540)

HYPERESA

(511)
5 farmacijos preparatai.

---

(111) **35767** *(156)* 2007 06 04
(210) *97-3570* *(220)* *1997 11 21*
(186) *2017 11 21*
(732) UAB “VAISTŲ SKRYNELĖ”, Jaunimo g. 2, LT-68252 Marijampolė, LT
UAB “NEMUNO VAISTINĖ”, Taikos pr. 104D, LT-51198 Kaunas, LT
(740) Reda Žabolienė, 7, Advokatės Redos Žabolienės kontora METIDA, Gedimino pr. 45-6, LT-01109 Vilnius, LT
(540)

CAMELIA

(511)
3 balinimo preparatai ir kitos skalbimo medžiagos; valymo, poliravimo, šveitimo ir švitrinamojo apdirbimo preparatai; muilas; parfumerija, eteriniai aliejai, kosmetika, plaukų losjonai; dantų milteliai ir pastos.
16 popierius, kartonas ir jų gaminiai, nepriskirti prie kitų klasių; spaudiniai; įrišimo medžiagos; fotonuotraukos; raštinės reikmenys; raštinės ir buitinės lipniosios medžiagos; dailininkų reikmenys; teptukai; rašomosios mašinėlės ir kontoros reikmenys (išskyrus baldus); mokomoji medžiaga ir vaizdinės priemonės (išskyrus aparatūrą); plastikinės pakavimo medžiagos (nepriskirtos prie kitų klasių); lošiamosios kortos; šriftai; klišės.
21 namų apyvokos arba virtuvės reikmenys ir indai (išskyrus brangiųjų metalų arba jais padengtus); šukos ir kempinės; šepečiai (išskyrus teptukus); šepečių medžiagos; valymo reikmenys; metaliniai raizginiai šveistukai; neapdirbtas arba iš dalies apdirbtas stiklas (išskyrus statybinį); stiklo, porceliano ir keramikos gaminiai, nepriskirti prie kitų klasių.
23 tekstilės verpalai ir siūlai.
24 audiniai ir tekstilės gaminiai, nepriskirti prie kitų klasių; lovatiesės ir staltiesės.
25 drabužiai, apranga, avalynė, galvos apdangalai.
35 prekių sukaupimas (išskyrus vežimą) kitiems, teikiantis pirkėjams galimybę patogiai apžiūrėti ir įsigyti tų prekių; reklama; verslo vadyba.
39 vežimas; prekių pakavimas ir sandėliavimas; kelionių rengimas.

---

(111) **35890** *(156)* 2007 06 04
(210) *97-3206* *(220)* *1997 10 23*
(186) *2017 10 23*
(732) UAB “IRLANDA”, Savanorių pr. 136, LT-44148 Kaunas, LT
(740) Nijolė Viktorija Mickevičienė, 11, Panerių g. 79A, LT-48425 Kaunas, LT

(540)



(531) 26.7
(511)
35 reklama; verslo vadyba; verslo tvarkyba; prekių sukaupimas (išskyrus vežimą) kitiems, teikiantis pirkėjams galimybę patogiai apžiūrėti ir įsigyti tų prekių.
37 statyba; taisymas (remontas); įtaisymo ir įrengimo paslaugos; statybos įrengimų nuoma; statybų priežiūra.
39 vežimas; prekių pakavimas ir sandėliavimas; kelionių rengimas.

---

(111) **36090** *(156)* 2007 06 04
(210) *98-1069* *(220)* *1998 04 01*
(186) *2018 04 01*
(732) BENDRA LIETUVOS IR JAV ĮMONĖ UAB “SANITEX”, Raudondvario pl.131, LT-47501 Kaunas, LT
(740) Marija Lenkutienė, 6, Patentinių paslaugų centras, UAB, J.Basanavičiaus g. 11/1, LT-03108 Vilnius, LT
(540)

Promocija

(511)
35 reklama; verslo vadyba; verslo tvarkyba; įstaigų veikla.
36 draudimas; finansinės operacijos; piniginės operacijos; nekilnojamojo turto operacijos.

---

(111) **36091** *(156)* 2007 06 04
(210) *98-1070* *(220)* *1998 04 01*
(186) *2018 04 01*
(732) BENDRA LIETUVOS IR JAV ĮMONĖ UAB “SANITEX”, Raudondvario pl.131, LT-47501 Kaunas, LT
(740) Marija Lenkutienė, 6, Patentinių paslaugų centras, UAB, J.Basanavičiaus g. 11/1, LT-03108 Vilnius, LT
(540)

Cash & carry

(511)
35 reklama; verslo vadyba; verslo tvarkyba; įstaigų veikla.
36 draudimas; finansinės operacijos; piniginės operacijos; nekilnojamojo turto operacijos.

---

(111) **36092** *(156)* 2007 06 04
(210) *98-1071* *(220)* *1998 04 01*
(186) *2018 04 01*
(732) BENDRA LIETUVOS IR JAV ĮMONĖ UAB “SANITEX”, Raudondvario pl.131, LT-47501 Kaunas, LT
(740) Marija Lenkutienė, 6, Patentinių paslaugų centras, UAB, J.Basanavičiaus g. 11/1, LT-03108 Vilnius, LT
(540)

Sanitex promocija

(511)
35 reklama; verslo vadyba; verslo tvarkyba; įstaigų veikla.
36 draudimas; finansinės operacijos; piniginės operacijos; nekilnojamojo turto operacijos.

---

(111) **36093** *(156)* 2007 06 04
(210) *98-1072* *(220)* *1998 04 01*
(186) *2018 04 01*
(732) BENDRA LIETUVOS IR JAV ĮMONĖ UAB “SANITEX”, Raudondvario pl.131, LT-47501 Kaunas, LT
(740) Marija Lenkutienė, 6, Patentinių paslaugų centras, UAB, J.Basanavičiaus g. 11/1, LT-03108 Vilnius, LT
(540)

Sanitex cash & carry

(511)
35 reklama; verslo vadyba; verslo tvarkyba; įstaigų veikla.
36 draudimas; finansinės operacijos; piniginės operacijos; nekilnojamojo turto operacijos.

---

(111) **36204** *(156)* 2007 06 18
(210) *97-2905* *(220)* *1997 09 26*
(186) *2017 09 26*
(732) SYNGENTA LIMITED, Syngenta European Regional Centre, Priestley Road, Surrey Research Park, Guildford Surrey, GU2, 7YH, GB
(740) Reda Žabolienė, 7, Advokatės Redos Žabolienės kontora METIDA, Gedimino pr. 45-6, LT-01109 Vilnius, LT
(540)

ОРТИВА

(561) ORTIVA
(531) 28.5
(511)
1 chemijos produktai, naudojami žemės ūkyje, sodininkystėje ir miškininkystėje; trąšos; augalų augimo reguliatoriai; sėklų konservavimo medžiagos.
5 pesticidai, herbicidai, fungicidai, insekticidai; kenkėjų naikinimo preparatai.

---

(111) **36244** *(156)* 2007 06 15
(210) *97-3563* *(220)* *1997 11 21*
(186) *2017 11 21*
(732) DOLORGIET GmbH & CO KG, Otto-von-Guericke-Strasse 1, 53754 St.Augustin/Bonn, DE
(740) Reda Žabolienė, 7, Advokatės Redos Žabolienės kontora METIDA, Gedimino pr. 45-6, LT-01109 Vilnius, LT
(540)

MIGRÄNERTON

(561) MIGRAENERTON
(531) 28.19
(511)
5 farmacijos preparatai migrenai gydyti.

---

(111) **36693** *(156)* 2007 05 24
(210) *97-3164* *(220)* *1997 10 21*
(186) *2017 10 21*
(732) MILAGRO FOOD INDUSTRIES LTD, 88 Kingsway, Holborn, London WC2B6AW, GB
(740) Tatjana Sterlina, 37, UAB “Intels”, Naugarduko g. 32 / 2, LT-03225 Vilnius, LT
(540)

D'ARTE

(511)
30 kava, arbata, kakava, cukrus, ryžiai, tapijoka, sago kruopos, kavos pakaitalai; miltai ir grūdų produktai, duona, pyragas ir konditerijos gaminiai, ledai; medus, sirupas; mielės, kepimo milteliai; druska, garstyčios; actas, padažai; prieskoniai; ledas.

---

(111) **36702** *(156)* 2007 06 18
(210) *97-3184* *(220)* *1997 10 22*
(186) *2017 10 22*
(732) BEECHAM GROUP PLC, Four New Horizons Court, Harlequin Avenue, Brentford, Middlesex TW8 9EP, GB
(740) Reda Žabolienė, 7, Advokatės Redos Žabolienės kontora METIDA, Gedimino pr. 45-6, LT-01109 Vilnius, LT
(540)



(531) 25.1, 26.4, 26.11, 29.1
(591) žalia, tamsiai ir šviesiai mėlyna, raudona, balta, šviesiai ir tamsiai žalia.
(511)
3 dantų milteliai ir pastos.
(310)(320)(330) 2130310, 1997 04 22, GB

---

(111) **36703** *(156)* 2007 06 18
(210) *97-3185* *(220)* *1997 10 22*
(186) *2017 10 22*
(732) BEECHAM GROUP PLC, Four New Horizons Court, Harlequin Avenue, Brentford, Middlesex TW8 9EP, GB
(740) Reda Žabolienė, 7, Advokatės Redos Žabolienės kontora METIDA, Gedimino pr. 45-6, LT-01109 Vilnius, LT
(540)



(531) 25.3, 26.11, 29.1
(591) raudona, balta, mėlyna.
(511)
3 dantų milteliai ir pastos, burnos skalavimo preparatai ir tirpalai (oralinei higienai).
5 kramtomoji guma medicinos reikmėms (oralinei higienai).
21 dantų šepetukai, dantų siūlai (valymui).
(310)(320)(330) 2130300, 1997 04 22, GB

---

(111) **36704** *(156)* 2007 06 18
(210) *97-3186* *(220)* *1997 10 22*
(186) *2017 10 22*
(732) BEECHAM GROUP PLC, Four New Horizons Court, Harlequin Avenue, Brentford, Middlesex TW8 9EP, GB
(740) Reda Žabolienė, 7, Advokatės Redos Žabolienės kontora METIDA, Gedimino pr. 45-6, LT-01109 Vilnius, LT
(540)



(531) 25.3, 26.11, 29.1
(591) raudona, balta, žalia, mėlyna.
(511)
3 dantų milteliai ir pastos, burnos skalavimo preparatai ir tirpalai (oralinei higienai).
5 kramtomoji guma medicinos reikmėms (oralinei higienai).
21 dantų šepetukai, dantų siūlai (valymui).
(310)(320)(330) 2130300, 1997 04 22, GB

---

(111) **36705** *(156)* 2007 06 18
(210) *97-3187* *(220)* *1997 10 22*
(186) *2017 10 22*
(732) BEECHAM GROUP PLC, Four New Horizons Court, Harlequin Avenue, Brentford, Middlesex TW8 9EP, GB
(740) Reda Žabolienė, 7, Advokatės Redos Žabolienės kontora METIDA, Gedimino pr. 45-6, LT-01109 Vilnius, LT
(540)



(531) 25.3, 26.11, 29.1
(591) šviesiai ir tamsiai mėlyna, raudona, balta.
(511)
3 dantų milteliai ir pastos.
(310)(320)(330) 2130308, 1997 04 22, GB

---

(111) **36835** *(156)* 2007 06 06
(210) *98-0118* *(220)* *1998 01 14*
(186) *2018 01 14*
(732) UELKER GIDA SANAYI VE TICARET AS, Davutpasa Caddesi 107, 34015 Istanbul, TR
(740) Reda Žabolienė, 7, Advokatės Redos Žabolienės kontora METIDA, Gedimino pr. 45-6, LT-01109 Vilnius, LT
(540)



(531) 8.1, 25.1, 29.1
(591) ruda, mėlyna, raudona, balta.
(511)
30 šokoladas plytelėmis.

---

(111) **36836** *(156)* 2007 06 07
(210) *98-0119* *(220)* *1998 01 14*
(186) *2018 01 14*
(732) UELKER GIDA SANAYI VE TICARET AS, Davutpasa Caddesi 107, 34015 Istanbul, TR
(740) Reda Žabolienė, 7, Advokatės Redos Žabolienės kontora METIDA, Gedimino pr. 45-6, LT-01109 Vilnius, LT

(540)



(531) 1.7, 8.1, 25.1, 29.1
(591) geltona, ruda, raudona, juoda, balta.
(511)
30 šokoladas plytelėmis.

---

(111) **36837** *(156)* 2007 06 07
(210) *98-0120* *(220)* *1998 01 14*
(186) *2018 01 14*
(732) UELKER GIDA SANAYI VE TICARET AS, Davutpasa Caddesi 107, 34015 Istanbul, TR
(740) Reda Žabolienė, 7, Advokatės Redos Žabolienės kontora METIDA, Gedimino pr. 45-6, LT-01109 Vilnius, LT
(540)

ÜLKER

(531) 27.5, 29.1
(591) raudona, balta.
(511)
30 kava, arbata, kakava, cukrus, ryžiai, tapijoka, sago kruopos, kavos pakaitalai; miltai ir grūdų produktai, duona, pyragas ir konditerijos gaminiai, ledai; medus, sirupas; mielės, kepimo milteliai; druska, garstyčios; actas, padažai; prieskoniai; ledas.

---

(111) **36838** *(156)* 2007 06 07
(210) *98-0122* *(220)* *1998 01 14*
(186) *2018 01 14*
(732) UELKER GIDA SANAYI VE TICARET AS, Davutpasa Caddesi 107, 34015 Istanbul, TR
(740) Reda Žabolienė, 7, Advokatės Redos Žabolienės kontora METIDA, Gedimino pr. 45-6, LT-01109 Vilnius, LT
(540)



(531) 25.1, 26.4, 29.1
(591) raudona, mėlyna, geltona, balta.
(511)
30 šokoladas.

---

(111) **36851** *(156)* 2007 06 04
(210) *97-1334* *(220)* *1997 05 12*
(186) *2017 05 12*
(732) AAF-McQUAY INC, 13600 Industrial Park Boulevard, Minneapolis, MN 55441, US
(740) Reda Žabolienė, 7, Advokatės Redos Žabolienės kontora METIDA, Gedimino pr. 45-6, LT-01109 Vilnius, LT
(540)

MCQUAY

(511)
11 šildymo, vėdinimo, oro kondicionavimo aparatai ir įrenginiai, jų detalės (pramoniniams ir komerciniams tikslams); šaldytuvai, oro gaivinimo (vėsinimo) aparatai; šilumos siurbliai, centrinio šildymo įrenginiai ir radiatoriai (šildymas); oro kondicionavimo įrenginiai; oro filtravimo įrenginiai; oro drėkintuvai; vandens šaldymo įrenginiai; vandens ar oro kondensavimo įrenginių šaldytuvai; šildymo ir šaldymo spyruoklės ir gyvatukai (šildymo ir šaldymo įrenginių dalys); ventiliatoriai ir jų detalės; ventiliatorių konvektoriai; vandens šildymo įrenginiai; boileriai (ne mašinų dalys); garo gaminimo ir šildymo įrenginiai; dujų šildymo įrenginiai; garintuvai; elektrostatiniai oro valymo aparatai ir dalys jiems; apšvietimo, garų gamybos, valgio virimo, šaldymo, džiovinimo ir vandens tiekimo įrenginiai; ventiliacijos įrenginiai ir dalys jiems; visi šie aparatai ir įrenginiai, priskirti prie 11 klasės.

---

(111) **36852** *(156)* 2007 06 07
(210) *98-0113* *(220)* *1998 01 14*
(186) *2018 01 14*
(732) UELKER GIDA SANAYI VE TICARET AS, Davutpasa Caddesi 107, 34015 Istanbul, TR
(740) Reda Žabolienė, 7, Advokatės Redos Žabolienės kontora METIDA, Gedimino pr. 45-6, LT-01109 Vilnius, LT
(540)



(531) 8.1, 25.1, 29.1
(591) žalia, raudona, geltona, šviesiai ruda, ruda.
(511)
30 krekeriai (užkandžių sausainiai).

---

(111) **36853** *(156)* 2007 06 07
(210) *98-0114* *(220)* *1998 01 14*
(186) *2018 01 14*
(732) UELKER GIDA SANAYI VE TICARET AS, Davutpasa Caddesi 107, 34015 Istanbul, TR
(740) Reda Žabolienė, 7, Advokatės Redos Žabolienės kontora METIDA, Gedimino pr. 45-6, LT-01109 Vilnius, LT
(540)



(531) 8.1, 25.1, 29.1
(591) mėlyna, balta, raudona, geltona, ruda.
(511)
30 biskvitai.

---

(111) **36854** *(156)* 2007 06 07
(210) *98-0115* *(220)* *1998 01 14*
(186) *2018 01 14*
(732) UELKER GIDA SANAYI VE TICARET AS, Davutpasa Caddesi 107, 34015 Istanbul, TR
(740) Reda Žabolienė, 7, Advokatės Redos Žabolienės kontora METIDA, Gedimino pr. 45-6, LT-01109 Vilnius, LT

(540)



(531) 8.1, 25.1, 29.1
(591) geltona, raudona, juoda, balta.
(511)
30 daugiasluoksniai biskvitai.

---

(111) **36855** *(156)* 2007 06 07
(210) *98-0116* *(220)* *1998 01 14*
(186) *2018 01 14*
(732) UELKER GIDA SANAYI VE TICARET AS, Davutpasa Caddesi 107, 34015 Istanbul, TR
(740) Reda Žabolienė, 7, Advokatės Redos Žabolienės kontora METIDA, Gedimino pr. 45-6, LT-01109 Vilnius, LT
(540)



(531) 8.1, 25.1, 29.1
(591) šviesiai ir tamsiai mėlyna, raudona, žalia, balta, ruda, juoda.
(511)
30 kokoso riešutų batonėliai, padengti pieniškų šokoladu.

---

(111) **36856** *(156)* 2007 06 07
(210) *98-0117* *(220)* *1998 01 14*
(186) *2018 01 14*
(732) UELKER GIDA SANAYI VE TICARET AS, Davutpasa Caddesi 107, 34015 Istanbul, TR
(740) Reda Žabolienė, 7, Advokatės Redos Žabolienės kontora METIDA, Gedimino pr. 45-6, LT-01109 Vilnius, LT
(540)



(531) 8.1, 25.1, 29.1
(591) raudona, geltona, juoda.
(511)
30 šokoladas plytelėmis.

---

(111) **36994** *(156)* 2007 06 07
(210) *97-2207* *(220)* *1997 07 24*
(186) *2017 07 24*
(732) THE PROCTER & GAMBLE COMPANY, One Procter & Gamble Plaza, Cincinnati, Ohio, US
(740) Vytautas Dovydėnas, 1, Grybo g. 41-38, LT-10320 Vilnius, LT
(540)

P & G

(511)
1 chemijos produktai, naudojami pramonėje, mokslo reikmėms, fotografijoje, žemės ūkyje, sodininkystėje ir miškininkystėje; neapdirbtos sintetinės dervos ir plastikai; trąšos; ugnies gesinimo mišiniai; metalų grūdinimo ir litavimo preparatai; maisto produktų konservavimo cheminės medžiagos; rauginės medžiagos; klijai pramonės reikmėms.
3 balinimo preparatai ir kitos skalbimo medžiagos; valymo, poliravimo, šveitimo ir švitrinamojo apdirbimo preparatai; muilas; parfumerija, eteriniai aliejai, kosmetika, plaukų losjonai; dantų milteliai ir pastos.
5 farmacijos, veterinarijos ir higienos preparatai; dietiniai produktai (medicinos reikmėms), kūdikių maistas; pleistrai, tvarsliava; dantų plombavimo ir dantų išlajų gamybos medžiagos; dezinfekavimo preparatai; kenkėjų naikinimo preparatai; fungicidai, herbicidai.
8 įrankiai ir padargai (rankiniai); peiliai, šaltieji ginklai; skustuvai.
16 popierius, kartonas ir jų gaminiai, nepriskirti prie kitų klasių; spaudiniai; įrišimo medžiagos; fotonuotraukos; raštinės reikmenys; raštinės ir buitinės lipniosios medžiagos; dailininkų reikmenys; teptukai; rašomosios mašinėlės ir kontoros reikmenys (išskyrus baldus); mokomoji medžiaga ir vaizdinės priemonės (išskyrus aparatūrą); plastikinės pakavimo medžiagos (nepriskirtos prie kitų klasių); lošiamosios kortos; šriftai; klišės.
18 odos ir odų pakaitalai, jų gaminiai, nepriskirti prie kitų klasių; gyvūnų odos, kailiai; lagaminai, kelioniniai krepšiai; lietaus ir saulės skėčiai, lazdos (kriukiai); rimbai, botagai, pakinktai ir balnojimo reikmenys.
20 baldai, veidrodžiai, paveikslų rėmai; medžio, kamščio, meldų, nendrių, gluosnių, rago, kaulo, dramblio kaulo, banginio ūsų, vėžlio šarvo, kriauklių, gintaro, perlamutro, jūros putų dirbiniai, šių medžiagų pakaitalų arba plastikų gaminiai (nepriskirti prie kitų klasių).
21 namų apyvokos arba virtuvės reikmenys ir indai (išskyrus brangiųjų metalų arba jais padengtus); šukos ir kempinės; šepečiai (išskyrus teptukus); šepečių medžiagos; valymo reikmenys; metaliniai raizginiai šveistukai; neapdirbtas arba iš dalies apdirbtas stiklas (išskyrus statybinį); stiklo, porceliano ir keramikos gaminiai, nepriskirti prie kitų klasių.
22 lynai, virvės, špagatai, tinklai, palapinės, stoginės, brezentas, burės, maišai (nepriskirti prie kitų klasių); kamšalai (išskyrus guminius ir plastikinius); pluoštinė tekstilės žaliava.
28 žaidimai ir žaislai; gimnastikos ir sporto reikmenys, nepriskirti prie kitų klasių; Kalėdų eglučių papuošalai.
29 mėsa, žuvis, paukštiena ir žvėriena; mėsos ekstraktai; konservuoti, džiovinti, virti ir kepti vaisiai ir daržovės; drebučiai, uogienės, vaisių kompotai; kiaušiniai, pienas ir pieno produktai; maistiniai aliejai ir riebalai.
30 kava, arbata, kakava, cukrus, ryžiai, tapijoka, sago kruopos, kavos pakaitalai; miltai ir grūdų produktai, duona, pyragas ir konditerijos gaminiai, ledai; medus, sirupas; mielės, kepimo milteliai; druska, garstyčios; actas, padažai; prieskoniai; ledas.
35 reklama; verslo vadyba; verslo tvarkyba; įstaigų veikla.
37 statyba; taisymas (remontas).
41 kosmetikos ir parfumerijos profesinis mokymas ir rengimas; kosmetikos ir grožio priežiūros mokymas, seminarų rengimas ir vedimas; pramoginių renginių (šou) rengimas (kosmetikos ir madų rodymas).
42 smulkių prekių pardavimo automatų nuoma, išperkamoji nuoma (lizingas); kosmetikos ir grožio priežiūros specialistų konsultacijos (nesusijusios su verslu); mitybos konsultacijos; kosmetikos tyrimai; grožio salonai; aprūpinimas maisto produktais ir gėrimais; laikinas būsto rezervavimas; medicinos pagalba; veterinarijos ir žemės ūkio paslaugos; juridinės paslaugos;

mokslo ir pramonės tyrimai; kompiuterių programų rengimas; kirpyklos; sveikatos priežiūra; grožio salonai (konsultacijos ir rekomendacijos); stomatologų paslaugos; sanatorijos; farmacininkų konsultacijos; mokslo ir pramonės, būtent farmacijos ir medicinos tyrimai).

(111) **36995** *(156)* 2007 06 04
(210) *97-2250* *(220)* *1997 07 30*
(186) *2017 07 30*
(732) ERWIN MUELLER GmbH & CO,
Breslauer Strasse 34-38, D-49808 Lingen (Ems), DE
(740) Marija Lenkutienė, 6, Patentinių paslaugų centras, UAB, J.Basanavičiaus g. 11/1, LT-03108 Vilnius, LT
(540)



(531) 27.5, 29.1
(591) raudona, balta.
(511)
6 metalinės kabės ir smaigai (tvirtinimo detalės) pramonės reikmėms.
7 vinių kalimo mašinos ir įrenginiai (pramonės reikmėms); pneumatiniai plaktukai (pistoletai) ir pistoletai (vinių kalimo įrenginiai), kuriuose naudojamos sprogstamosios medžiagos; kabių susegimo įrenginiai (pramonės reikmėms); pneumatiniai plaktukai (pistoletai) ir pistoletai (kabių susegimo įrenginiai), kuriuose naudojamos sprogstamosios medžiagos; sankabėlių susegimo mašinos; išvardintų mašinų, įrenginių ir prietaisų dalys, būtent: plokštės, apsauginiai antgaliai, tvirtinimo plokštės, dėtuvės, nepriskirtos prie kitų klasių.
9 elektroniniai kabių susegimo įrenginiai; elektroniniai staliniai ir kišeniniai sankabėlių segikliai.
16 sankabėlės ir smeigtukai (raštinės reikmėms); kontoros reikmenys (išskyrus baldus); sankabėlių susegimo įrenginiai, sankabėlių žnyplės (raštinės reikmenys); raštinės skylmušos (perforatoriai); vokų atidarymo įtaisai, antspaudų laikikliai, sankabėlių segikliai (su blokuojančiomis svirtimis), sankabėlių nuėmimo mechanizmai, biuvarai, popieriniai stalo padėklai, pieštukinės, sankabėlių ir popieriaus sąvaržėlių laikikliai, raštų dėklai, knygų priešlapiai, plunksnakočiai, užrašų knygutės, lipniųjų juostų laikikliai.

Ę

(111) **37039** *(156)* 2007 06 15
(210) *97-2787* *(220)* *1997 09 16*
(186) *2017 09 16*
(732) INTEL CORPORATION, a Delaware Corporation, 2200 Mission College Boulevard, Santa Clara, California 95052-8119, US
(740) Marius Jakulis Jason, 3, AAA Baltic Service Company, J. Jasinskio g. 16B, Biurų centras Victoria, LT-01112 Vilnius, LT
(540)



(531) 2.1
(511)
9 kompiuterių aparatinė ir programinė įranga, būtent: mikroprocesoriai, integrinės grandinės, lustai (integrinės grandinės), puslaidininkiniai prietaisai, mikroschemų rinkiniai, kompiuteriai, kompiuterių išoriniai įrenginiai, kompiuterių sudėtinės dalys, programinė įranga (įrašyta), spausdintinių grandinių plokštės; garso, duomenų, vaizdo ir vaizdo (video) perdavimo greitintuvai, momentinės atminties įrenginiai, kompiuterių atminties įrenginiai, kompiuterių telekomunikacijų ir tinklo įranga, būtent: operacinių sistemų programinė įranga, modemai, kameros, ausinės, mikrofonai, laidai ir adapteriai.

(111) **37570** *(156)* 2007 06 04
(210) *97-1439* *(220)* *1997 05 22*
(186) *2017 05 22*
(732) STARBUCKS CORPORATION, Doing Business as Starbucks Coffee Company, 2401 Utah Avenue South, P.O.Box 34067, Seattle, Washington, US
(740) Tatjana Sterlina, 37, UAB “Intels”, Naugarduko g. 32 / 2, LT-03225 Vilnius, LT
(540)

STARBUCKS

(511)
30 kava; kakava; arbata, žolių arbata (ne gydomoji); kavos, arbatos, kakavos ir ekspreso kavos gėrimai; gėrimai, kurių pagrindinis ingredientas yra kava ir/arba ekspreso kava, tirpi kava ir kavos pakaitalai; paruošti kavos gėrimai; gėrimų mišiniai (skysčių ir miltelių pavidale); aromatinės medžiagos (milteliai); aromatiniai sirupai gėrimams; grūdų produktai, duona, pyragai, kepiniai, tarp jų saldžios bandelės, paplotėliai, sausainiai, pyragaičiai; kepinių sausieji mišiniai; ledai, šaldyti konditerijos gaminiai, šokoladas, saldainiai ir konditerijos gaminiai.
35 restoranų ir kitų maitinimo įstaigų verslo vadybos pagalba (franšizės būdu); prekių pardavimo skatinimas; prekių sukaupimas (išskyrus vežimą) kitiems, teikiantis pirkėjams galimybę patogiai apžiūrėti ir įsigyti tų prekių.
39 prekių pristatymas paštu.
42 aprūpinimas maistu ir gėrimais, restoranai, kavinės.

(111) **37571** *(156)* 2007 06 04
(210) *97-1440* *(220)* *1997 05 22*
(186) *2017 05 22*
(732) STARBUCKS CORPORATION, Doing Business as Starbucks Coffee Company, 2401 Utah Avenue South, P.O.Box 34067, Seattle, Washington, US
(740) Tatjana Sterlina, 37, UAB “Intels”, Naugarduko g. 32 / 2, LT-03225 Vilnius, LT
(540)



(531) 1.1, 2.3, 24.3
(511)
30 kava; kakava; arbata, žolių arbata (ne gydomoji); kavos, arbatos, kakavos ir ekspreso kavos gėrimai;

gėrimai, kurių pagrindinis ingredientas yra kava ir/arba ekspreso kava, tirpi kava ir kavos pakaitalai; paruošti kavos gėrimai; gėrimų mišiniai (skysčių ir miltelių pavidale); aromatinės medžiagos (milteliai); aromatiniai sirupai gėrimams; grūdų produktai, duona, pyragai, kepiniai, tarp jų saldžios bandelės, paplotėliai, sausainiai, pyragaičiai; kepinių sausieji mišiniai; ledai, šaldyti konditerijos gaminiai, šokoladas, saldainiai ir konditerijos gaminiai.

35 restoranų ir kitų maitinimo įstaigų verslo vadybos pagalba (franšizės būdu); prekių pardavimo skatinimas; prekių sukaupimas (išskyrus vežimą) kitiems, teikiantis pirkėjams galimybę patogiai apžiūrėti ir įsigyti tų prekių.

39 prekių pristatymas paštu.

42 aprūpinimas maistu ir gėrimais, restoranai, kavinės.

---

(111) **37664** *(156)* 2007 06 07
(210) *97-2954* *(220)* *1997 09 30*
(186) *2017 09 30*

(732) SPIES HECKER GmbH,
Fritz-Hecker Strasse 47-107, 50968 Koeln, DE

(740) Reda Žabolienė, 7, Advokatės Redos Žabolienės kontora METIDA, Gedimino pr. 45-6,
LT-01109 Vilnius, LT

(540)

Colors unlimited.

(531) 27.5

(511)

2 dažai, lakai, pokostai, užpildymo medžiagos, gruntai, skiedikliai, tvirtikliai.

---

(111) **37674** *(156)* 2007 06 04
(210) *97-2989* *(220)* *1997 10 03*
(186) *2017 10 03*

(732) HAYAT KIMYA SANAYI AS, Cobancesme,
Sanayi Cad.No.16, Yenibosna, Istanbul, TR

(740) Reda Žabolienė, 7, Advokatės Redos Žabolienės kontora METIDA, Gedimino pr. 45-6,
LT-01109 Vilnius, LT

(540)

NEL

(511)

3 balinimo preparatai ir kitos skalbimo medžiagos; minkštikliai (skalbyklų reikmėms), valymo, poliravimo, šveitimo ir švitrinamojo apdirbimo preparatai; detergentai (ne pramonės ir medicinos reikmėms), muilas; tualeto dezinfekavimo priemonės, parfumerija, kosmetika, plaukų losjonai, šampūnai, plaukų kondicionieriai; dantų milteliai ir pastos.

---

(111) **37676** *(156)* 2007 06 04
(210) *97-2992* *(220)* *1997 10 03*
(186) *2017 10 03*

(732) HAYAT KIMYA SANAYI AS, Cobancesme,
Sanayi Cad.No.16, Yenibosna, Istanbul, TR

(740) Reda Žabolienė, 7, Advokatės Redos Žabolienės kontora METIDA, Gedimino pr. 45-6,
LT-01109 Vilnius, LT

(540)

BINGO

(511)

3 balinimo preparatai ir kitos skalbimo medžiagos; minkštikliai (skalbyklų reikmėms), valymo, poliravimo, šveitimo ir švitrinamojo apdirbimo preparatai; detergentai (ne pramonės ir medicinos reikmėms), muilas; tualeto dezinfekavimo priemonės, parfumerija, kosmetika, plaukų losjonai, šampūnai, plaukų kondicionieriai; dantų milteliai ir pastos.

---

(111) **38172** *(156)* 2007 06 07
(210) *98-0121* *(220)* *1998 01 14*
(186) *2018 01 14*

(732) UELKER GIDA SANAYI VE TICARET AS,
Davutpasa Caddesi 107, 34015 Istanbul, TR

(740) Reda Žabolienė, 7, Advokatės Redos Žabolienės kontora METIDA, Gedimino pr. 45-6,
LT-01109 Vilnius, LT

(540)



(531) 4.3, 25.1, 29.1

(591) raudona, ruda, žalia, tamsiai žalia, mėlyna, balta, rožinė, juoda, geltona.

(511)

30 kava, arbata, kakava, cukrus, ryžiai, tapijoka, sago kruopos, kavos pakaitalai; miltai ir grūdų produktai, duona, pyragas ir konditerijos gaminiai, ledai; medus, sirupas; mielės, kepimo milteliai; druska, garstyčios; actas, padažai; prieskoniai; ledas; zefyras, dengtas šokoladu.

---

(111) **39028** *(156)* 2007 06 07
(210) *97-1193* *(220)* *1997 04 22*
(186) *2017 04 22*

(732) MULTICOM SECURITY AB, Aarstaaengsvaegen 1A,
117 43 Stockholm, SE

(740) Reda Žabolienė, 7, Advokatės Redos Žabolienės kontora METIDA, Gedimino pr. 45-6,
LT-01109 Vilnius, LT

(540)

MULTICOM

(511)

9 aliarmo įrenginiai, tarp jų signalizacijos įrenginiai nuo vagysčių, aliarmo įrenginiai, skirti teritorijos apsaugai; praeivių detektoriai sujungti su aliarmo įrenginiais, televizijos aparatai ir monitoriai, apsaugos įrenginiai (sistemos), integruojami aliarmo įrenginiai (sistemos), skirtos aliarmo signalų perdavimui ir jų dalys, ypač aliarmo įrenginiai sujungti su televiziniais ir duomenų įrenginiais, turinčiais aliarmo signalų priėmimo ir apdorojimo centrus bei aliarmo signalų periferinius įrenginius; telekomunikacinių tinklų ir tarptautinių automatinių tinklų įrenginiai.

38 telekomunikacijų ir duomenų perdavimo paslaugos, duomenų perdavimo paslaugos išoriniams vartotojams; aliarmo signalų saugojimas, aliarmo signalų perdavimas iš aliarmo signalų periferinių įrenginių ir

nukreipimas bei priėmimas aliarmo signalų centruose; informacijos perdavimas telekomunikacinėmis priemonėmis ir informacija apie telekomunikacijas.

42 specialistų konsultacijos (nesusijusios su verslu), tarp jų specialistų ekspertizę aliarmo, televizinių ir komunikacinių sistemų srityje; kompiuterių programų rengimas, skirtų telekomunikaciniams įrenginiams; kompiuterizuotos duomenų bazės; aliarmo įrenginių ir telekomunikacinių įrenginių dizainas; specialistų konsultacijos (nesusijusios su verslu), tarp jų specialistų konsultacijos saugumo klausimais; saugumo ir apsaugos sistemų ir planų sudarymas; kompiuterių programų rengimas.

---

(111) **39156** *(156)* 2007 06 04
(210) *97-1319* *(220)* *1997 05 09*
(186) *2017 05 09*

(732) INSPECTORATE HOLDINGS PLC,
2 Perry Road, Witham, Essex CM8 3TU, GB

(740) Ramunė Garšvienė, 30, Dūkštų g. 28-20,
LT-07171 Vilnius, LT

(540)



(526) INSPECTORATE
(531) 26.1
(511)

37 transporto priemonių techninė priežiūra; statybų patikra; statybų priežiūra; restauravimas, priskirtas prie 37 klasės.

39 konteinerių tikrinimas; transporto priemonių paruošimo kelionei tikrinimas; skraidymo aparatų tikrinimas; rengiamų išvežti prekių tikrinimas; prekių kiekio tikrinimas, perduodant krovinį; informacija apie vežimą (laivais); prekių vyniojimas, pakavimas; informacija apie atliekų surinkimą, išvežimą ir laikymą.

42 naftos produktų cheminė analizė; naftos produktų cheminiai tyrimai; techninių projektų tyrimai (naftos įrenginių); techniniai tyrimai; medžiagų bandymai; cheminiai tyrimai; kokybės tikrinimas; chemikų paslaugos (produktų kenksmingumo tikrinimas); kokybės kontrolė; specialistų konsultacijos, nesusijusios su verslu (asmenybės nustatymo paslaugos); prekių priežiūra; matavimai (didelių gabaritų prekių svėrimas ir matavimas); inžineriniai darbai (aparatų tikrinimas, konstrukcijų tikrinimas, gamyklų ir jų įrenginių tikrinimas, kalibravimo paslaugos); techninių projektų tyrimai (laboratorijų paslaugos, laboratoriniai tyrinėjimai, laboratoriniai bandymai); aplinkos apsaugos konsultacijos (apie atliekų surinkimą, naikinimą, susmulkinimą).

---

(111) **40185** *(156)* 2007 06 14
(210) *97-2357* *(220)* *1997 08 08*
(186) *2017 08 08*

(732) GKN HOLDINGS PLC, P.O.Box 55, Ipsley House, Ipsley Church Lane, Redditch, Worcestershire B98 OTL, GB

(740) Marius Jakulis Jason, 3, AAA Baltic Service Company, J. Jasinskio g. 16B, Biurų centras Victoria, LT-01112 Vilnius, LT

(540)



(531) 27.1, 27.5
(511)

7 mašinų dalys, skirtos varikliams, mašinoms bei žemės ūkio mašinoms, tarp jų apsauginiai metaliniai gaubtai ir velenų universalių lankstų apsauginiai įtaisai; sankabos, stabdžiai, stabdžių segmentai, trinkelės ir gaubtai; guoliai ir krumpliaračiai; mašinų variklių dalys (vamzdžiai ir lankstūs vamzdžiai, bei jų armatūra); velenai (nepriskirti prie kitų klasių), tarp jų kardaniniai velenai, perdavimo velenai ir tarpiniai velenai; universalieji lankstai ir dvigubi universalūs lankstai, universalūs lankstai vienodų kampinių greičių velenams; sankabos ir movos, tarp jų lipnios sankabos ir sankabos su audininiais diskais (ne transporto priemonių); velenų lankstų jungtys; kardano lankstai ir Huko universalūs lankstai; guolių mazgai; valdymo mechanizmų lankstai ir sankabos; pavaros, nepriskirtos prie kitų klasių; ratai, ratų pavarų guoliai; stebulės (ne transporto priemonių); mašinų ašys; įvorės; mašinų krumplinės pavaros ir krumplinių pavarų dėžės, tarp jų diferencialai ir savaime užsiblokuojantys diferencialai, skirti varikliams, mašinoms bei žemės ūkio mašinoms; aukščiau minėtų prekių dalys, detalės ir priedai (nepriskirti prie kitų klasių), tarp jų kryžmės, guolių įvorės, jungai, gaubtai, rutulinių ir ritininių guolių žiedai, būtent: išoriniai žiedai, rutuliukai ir ritinėliai guoliams, separatoriai, sujungimo velenai, vamzdžių jungčių hidrauliniai montavimo įtaisai; mašinos ir varikliai; šilumokaičiai, ventiliatoriai, siurbliai, starteriai, tarp jų pneumatinių turbinų starteriai; paleidimo įtaisai, tarp jų greitojo paleidimo įtaisai (mašinų dalys); hidraulinės aušinimo sistemos ir energetinės sistemos (mašinų dalys); vožtuvai (mašinų dalys), tarp jų paskirstymo įtaisai, hidrauliniai ir pneumatiniai vožtuvai; filtrai; elektros generatoriai; pavaros (variklių vykdymo elementai - keitikliai) ir riebokšliai; aspiratoriai, skirti pripučiamiems gelbėjimo plaustams ir valtims; turbinos, kompresoriai; karbiuratoriai (mašinų dalys), variklių dalys ir detalės, tarp jų grandinės įtempimą ir ištempimą reguliuojantys ir sinchronizuojantys įrenginiai ir diržų įtempimą sinchronizuojantys skriemuliai; rezervuarai, nepriskirti prie kitų klasių; turbinos (aušinimo); deguonies padavimo įtaisai; skysto deguonies konverteriai; visų aukščiau minėtų prekių dalys ir komponentai (nepriskirti prie kitų klasių).

9 tikrinimo (priežiūros) aparatai ir prietaisai, naudojami hidrauliniuose ir pneumatiniuose įrenginiuose; degalų bandymo prietaisai ir aparatai; akumuliatoriai.

12 transporto priemonių, stabdžiai, stabdžių diskai ir trinkelės; antžeminių transporto priemonių sankabos, guoliai ir krumpliaračiai, vamzdžiai ir žarnos, vamzdžių ir žarnų armatūra, prispaudikliai ir sujungimo įtaisai, velenai, kardaniniai velenai, perdavimo ir tarpiniai velenai, universalūs ir dvigubi universalūs lankstai, pastovaus greičio lankstai, sankabos tarp jų lipnios sankabos ir sankabos su audininiais diskais, lankstūs velenų sujungimai, kardano lankstai ir universalūs Huko lankstai, guolių mazgai, valdymo mechanizmų sujungimai ir sankabos, pavaros (nepriskirtos prie kitų klasių); antžeminių transporto priemonių ratų guoliai, krumpliaračiai ir krumpliaratinių pavarų

dėžės, diferencialai ir savaime užsiblokuojantys diferencialai (sausumos, oro ir vandens susisiekimo priemonėms); aukščiau minėtų prekių dalys, detalės ir priedai (nepriskirti prie kitų klasių), tarp jų kryžmės, guoliai, guolių įvorės, apkabos, guminiai ir plastikiniai gaubtai, vamzdžiai, išoriniai guolių žiedai, separatoriai, rutuliniai ir sujungimo velenai; transporto priemonių ratai, ratų stebulės ir ratlankiai, ašys ir posūkių ašys; visų minėtų prekių atsarginės dalys; transporto priemonių buksyravimo ir antžeminių transporto priemonių sankabų įrenginiai, tarp jų sankabų rėmai, apatinės ir viršutinės kulisės, sujungimo (sukabinimo) ir buksyravimo kabliai, horizontalios atramos, horizontalūs stabilizatoriai, horizontalūs tarpikliai, keltuvų svirtys apatinėms kulisėms, konusinės kreipiamosios rutuliukams; šarvuotos transporto priemonės; antžeminių transporto priemonių pavaros velenų sujungimo įtaisai, važiuoklių mazgai bei jų šoniniai ir kryžminiai elementai, kėbulo paneliai, buferiai, kabinų detalės, visų minėtų prekių komplektavimo detalės; priekabos ir sunkvežimiai, aprūpinti oro kondicionavimo įrenginiais; vežimėliai, drezinos; vagonetės; antžeminių transporto priemonių aušinimo turbinos, starteriai oro turbinoms, hidraulinės aušinimo sistemos, paskirstymo įrenginiai ir pavaros su hidrauliniu ir pneumatiniu srovės reguliavimu; hidraulinių ir pneumatinių transporto priemonių sistemų rezervuarai; transporto priemonių katapultuojamosios sėdynės ir lėktuvų katapultuojamieji mazgai; lėktuvai, transporto priemonės su oro pagalve, lėktuvai su pasisukančiais sparnais, transporto priemonių rotoriai ir propeleriai, rotorių ir propelerių plokštės; transporto priemonės lėktuvų ir kosminių laivų antžeminiam aptarnavimui; visų minėtų prekių dalys, detalės ir priedai (nepriskirti prie kitų klasių).

---

(111) **42842** *(156)* 2007 06 14
(210) *97-1479* *(220)* *1997 05 26*
(186) *2017 05 26*

(732) CABLE AND WIRELESS PLC, 124 Theobalds Road, London WC1X 8RX, GB

(740) Marius Jakulis Jason, 3, AAA Baltic Service Company, J. Jasinskio g. 16B, Biurų centras Victoria, LT-01112 Vilnius, LT

(540)

CABLE & WIRELESS

(511)

9 moksliniai, geodeziniai, elektriniai, kinematografijos, optiniai, svėrimo, matavimo, signalizavimo, tikrinimo (priežiūros), mokymo prietaisai ir aparatai; garso ar vaizdo įrašymo, perdavimo ar atkūrimo aparatūra; magnetinės duomenų laikmenos, garso įrašų diskai; skaičiavimo mašinos, duomenų dorojimo įrenginiai ir kompiuteriai; įrašytos kompiuterių programos; programinės kortos; elektros laidai, diskai, priskirti 9 klasei ir puslaidininkiai, teleryšio (telekomunikacijos) įrenginiai ir prietaisai, elektros grandinės, kabeliai; optinės skaidulos (pluoštas); dalys ir detalės visoms išvardintoms prekėms.

16 spaudiniai; žurnalai, knygos, adresų/telefonų knygos, bukletai, lankstinukai, kortos (kortelės ir atvirukai); kontoros reikmenys (išskyrus baldus); popierius, kartonas ir jų gaminiai, nepriskirti prie kitų klasių; fotonuotraukos; mokomoji medžiaga ir vaizdinės priemonės, išskyrus aparatūrą; plastikinės pakavimo medžiagos; kortos, priskirtos prie 16 klasės.

35 reklama; verslo vadyba ir tvarkyba; įstaigų veikla; rinkotyra, rinkos nagrinėjimas; verslo informacija, nagrinėjimas, operacijų įvertinimas, patikrinimai; verslo vadybos ir organizavimo konsultacijos, verslo specialistų konsultacijos, informacijos rinkimas kompiuterizuotose duomenų bazėse, informacijos sisteminimas kompiuterizuotose duomenų bazėse, kompiuterizuotas rinkmenų tvarkymas (rašytinio ir skaitmeninio ryšių registracija, transkripcija, kompozicija, perdavimas ir sisteminimas); matematinių ir statistinių duomenų kompiliavimas, apskaita; verslo ataskaitų ruošimas; konsultacijos, susijusios su aukščiau išvardintomis paslaugomis; prekinių vagonų paskirstymas kompiuteriais; visuomenės informavimas.

36 draudimas; finansinės operacijos, piniginės operacijos; kredito ir debeto kortelių paslaugos; čekių autentiškumo tikrinimas; finansinės veiklos vadyba; banko operacijos; draudimo ir finansinės konsultacijos.

37 statyba; taisymas (remontas); įtaisymo ir įrengimo paslaugos; telekomunikacijos aparatų ir įrenginių įtaisymas ir taisymas; povandeninė statyba, įtaisymas, įrengimas ir remontas; kabelių jungimas povandeniniuose laivuose; kabelių tiesimas; povandeninių laivų statyba.

38 telekomunikacijos; elektroninio ryšio paslaugos; kompiuterizuotas dokumentų, duomenų, garso (balso), vaizdo ir žinučių perdavimas; elektroninis paštas; ryšys per kompiuterių terminalus (dialoginio teleryšio paslaugos); kompiuterinio tinklo paslaugos; palydovinis perdavimas; telekomunikacijų įrengimų nuoma; kompiuterizuotas duomenų perdavimas (duomenų perdavimas, laikymas ir eksponavimas iš elektroninių duomenų saugojimo bankų); radijo ir televizijos, kabelinės televizijos transliavimas (palydovų ir kabelių pagalba, mikrobangomis, optikos priemonėmis, lazerių ar antenų pagalba); informacija apie telekomunikacijas (išvardintų paslaugų klausimais).

42 mokslo ir pramonės tyrimai; techninių projektų tyrimas; telekomunikacijų specialistų konsultacijos (nesusijusios su verslu); pramoninis dizainas; kompiuterių programų rengimas ir koregavimas; kompiuterių ir kompiuterių išorinių įrenginių nuoma; kompiuterinės techninės įrangos ir programinės įrangos projektavimas; kompiuterių programinės įrangos techninė priežiūra; kompiuterių sistemų analizė; priėjimo prie kompiuterizuotų duomenų bazių laiko nuoma; povandeniniai tyrinėjimai; geo-seismiai tyrinėjimai; specialistų konsultacijos (nesusijusios su verslu) povandeninių žemėlapių (planų) sudarymas; laikinas apgyvendinimas (rezervavimo ir užsakymo paslaugos); specialistų konsultacijos (nesusijusios su verslu).

---

(111) **42867** *(156)* 2007 05 24
(210) *97-3038* *(220)* *1997 10 08*
(186) *2017 10 08*

(732) Respublikanskoje unitarnoje predprijatije " MINSKIJ TRAKTORNYJ ZAVOD", Dolgobrodskaja ulica 29, 220009 Minsk, BY

(740) Tatjana Sterlina, 37, UAB "Intels", Naugarduko g. 32 / 2, LT-03225 Vilnius, LT

(540)

BELARUS

(531) 27.5
(511)
12 autobusai, automobiliai, sunkvežimiai, savivarčių sunkvežimių kėbulai, automobilinės betonmaišės, šakiniai krautuvai, nameliai autopriekabos, sanitarinės mašinos, bagažinės (transporto priemonių), purvasaugiai (transporto priemonėms), transporto priemonių prikabinimo įtaisai, antžeminių transporto priemonių varikliai, antžeminių transporto priemonių varytuvai, užpakalinio vaizdo veidrodžiai, transporto priemonių variklių antvožai (gaubtai), transporto priemonių vairai, stebulių gaubtai, antžeminių transporto priemonių pavarų dėžės, vežimėlių ratukai (transporto priemonės), šachtų vežimo priemonės, šachtų keltuvai su sėdynėmis, šachtų sanitarinės mašinos, traktoriai, antžeminių transporto priemonių sankabos, vairo trauklės antgaliai, apatinės svirties ašis, transporto priemonių ašys, automobilių bagažinės, laistymo mašinos, puspriekabės, transporto priemonių prietaisai nuo vagysčių, priekabos (transporto priemonėms), lipnieji gumos lopai, padangų montavimo ir išmontavimo reikmenys, transporto priemonių pakabų spyruoklės, transporto priemonių pakabų amortizatoriai, transporto priemonių sėdynės, pavaros (antžeminio transporto priemonėms), vaikiškos sulankstomos kėdutės su ratukais, vežimai, vežimėliai, bagažo vežimėliai, transporto priemonių stabdžiai, antžeminės transporto priemonės, triratės transporto priemonės, vilkikai, karučiai (vienračiai), karučiai (dviračiai), traktorių važiuoklės, automobilių važiuoklės, transporto priemonių važiuoklės.
16 albumai, afišos, blankai, bloknotai, bukletai, grafinė spausdintinė medžiaga, skylmušos (raštinės reikmenys), registravimo knygos (žurnalai), knygų juostelės, kalendoriai, katalogai, kvitų knygelės, dėžutės (kartoninės arba popierinės), sveikinimo atvirukai, periodiniai leidiniai, spaudiniai, spausdintiniai leidiniai, plakatai (popieriniai ar kartoniniai), prospektai, skelbimų skydai (popieriniai ar kartoniniai), brėžiniai, kalkės kopijos, diagramos, etiketės.

---

(111) **42868** *(156)* 2007 05 30
(210) *97-3039* *(220)* *1997 10 08*
(186) *2017 10 08*

(732) Respublikanskoje unitarnoje predprijatije “ MINSKIJ TRAKTORNYJ ZAVOD”, Dolgobrodskaja ulica 29, 220009 Minsk, BY

(740) Tatjana Sterlina, 37, UAB “Intels”, Naugarduko g. 32 / 2, LT-03225 Vilnius, LT

(540)

БЕЛАРУС

(531) 28.5
(511)
6 metaliniai bakai; metaliniai varžtai; metalinės stumdomos durys, metaliniai stumdomųjų durų ratukai, metaliniai skriemuliai, durų skląsčiai, spynų fiksavimo varžtai, metaliniai durų skląsčių strypai, metaliniai langų skląsčiai, metalinės pakabinamosios spynos, apsauginės krosnių grotelės, sklendės, durų sklendės, metaliniai durų spragtukai, spyruoklinės spynos, metalinės oranžerijų ir šiltnamių konstrukcijos, metalinės statybinės konstrukcijos, metaliniai karnizai, čiuožyklos (metalinės konstrukcijos), raktai, metaliniai veržlių raktai, metalinės durų staktos, metaliniai langų rėmai, metalinės stogo dangos, metaliniai dangteliai, metalinės spaustuvų žiaunos, metaliniai laiptai, metaliniai klojiniai betonui, metaliniai durų ar langų vyriai, metaliniai vežamų krovinių padėklai, metalinės statinaičių atramos, metaliniai apkalai pastatams, metaliniai durų įtaisai, metaliniai langai, metaliniai statybiniai karkasai, metalinės purškiamojo dažymo kabinos, metalinės talpyklos, metalinės grotelės, metalinės žaliuzės, metalinės durų rankenos, metalinės apkabos, geležies kampuočiai, neelektriniai durų uždarymo įtaisai, metalinės balnakilpės, metalinės čerpės, metaliniai langų skląsčiai.
7 betono maišytuvai (mašinos), buldozeriai ir jų prietaisai, akėčios, arpai, oro siurbliai, mezgimo mašinos, vejapjovės, lyginimo mašinos, gręžimo galvutės (mašinų dalys), variklių duslintuvai, variklių cilindrų galvutės, grėbiamosios mašinos, medžio apdirbimo staklės, krumpliastiebiniai kėlikliai (domkratai), kelių tiesimo mašinos, plentvoliai, smulkinimo mašinos, javapjovės, pėdarišės ir pjaunamosios, vyniojimo mašinos, grūdų valomosios, javų kombainai, perėtuvai (inkubatoriai), slėgio vožtuvai, pjovimo stalai (mašinų dalys), mašinų ratai, kompresoriai (mašinos), konvejeriai, elektriniai konservų dėžučių atidarytuvai, kasimo mašinos, šakniapjaustės (mašinos), šienapjovės, garo mašinų katilai, kranai ((keliamosios mašinos), ridenamieji tiltai (kranai), tiltiniai kranai, dažų purkštuvai, kultivatoriai (mašinos), suktuvai (gervės), plūgų noragai, sviesto mušimo mašinos, įrankiai su mechanine pavara, kelių šlavimo mašinos, ravėjimo mašinos, pakrovimo ir iškrovimo manipuliatoriai, automatiniai manipuliatoriai, medsukiai, miltų malūnai, metalo apdirbimo staklės, plovimo ir skalbimo mašinos, transporto priemonių plovimo įrenginiai, kuliamosios, pneumatiniai plaktukai, mechaninės lanksčiųjų žarnų ritės, miltų malimo mašinos, velenų sankabos (mašinų detalės), mėsos malimo mašinos, peiliai (mašinų detalės), šienapjovių peiliai, šiaudapjausčių peiliai, purkštuvai (mašinos), šilumokaičiai (mašinų dalys), elektriniai rankiniai gręžtuvai, pjūklų peiliai (mašinų dalys), pjūklai (mašinos), plūgai, kėlimo įrenginiai, kronšteinai (mašinų dalys), grūdų pakrovėjai, pakabinami grūdų pakrovėjai ir jų prietaisai, pašarų presai, variklių radiatoriai, rėžikliai (mašinų dalys), ekskavatoriai ir jų prietaisai, gręžimo staklės, drėkinimo mašinos žemės ūkio reikmėms, žemės ūkio mašinos, žemės ūkio inventorius (ne rankinis), šieno vartytuvai, separatoriai, sėjamosios (mašinos), sietai, pėdarišės, šiaudapjaustės, buitiniai elektriniai vaisių presai, daržovių trynimo mašinos, šieno presai, filtrai (mašinų arba variklių dalys), skriemuliai, šlifavimo staklės, ekskavatoriai-manipuliatoriai, dujinio virinimo aparatai, kilnojimo įrenginiai.
8 veržliasukiai (įrankiai), viniatraukiai, grėbliai (įrankiai), rankiniai domkratai, peilių galandimo įtaisai, replės, skeltuvai (kirviai), mažos replės, kastuvai (įrankiai), sriegikliai (įrankiai), plaktukai (įrankiai), kauptukai (įrankiai), adatinės dildės, švitriniai diskai, dildės, peiliai, oblių geležtės, žirklės, sodininkų žirklės, daržovių peiliai, atsuktuvai, grąžtų griebtuvai (įrankiai), lenktiniai peiliai, perforatoriai (įrankiai), pjūklai (įrankiai), insekticidų purkštuvai (įrankiai), sriegpjovės (įrankiai), sriegimo galvutės (įrankiai), vaisių skintuvai (įrankiai), žnyplės, puansonai (įrankiai), pjovimo įrankiai, svirtys,

žemės ūkio padargai (įrankiai), veržimo įtaisai (dailidžių ar kubilų), spaustuvai, kirvukai, kirviai.

9 antenos, elektros baterijų įkrovimo įtaisai, skydeliai ir kepurių snapeliai nuo akinimo, statybiniai svambalai, elektros laidai.

11 autoklavai (elektriniai slėginiai virimo katilai), dujų degikliai, džiovinimo aparatai, dūmtraukių sklendės, ardeliai, žarijų krosnelės, kepimo iešmai, šildytuvai, šildymo įrenginiai, pirčių įrengimo reikmenys, saunų įrenginiai, elektrinės krosnys, viryklės, dujinės viryklės, panardinamieji šildytuvai, keptuvai, kūryklos.

12 autobusai, automobiliai, sunkvežimiai, savivarčių sunkvežimių kėbulai, automobilinės betonmaišės, šakiniai krautuvai, nameliai autopriekabos, sanitarinės mašinos, bagažinės (transporto priemonių), purvasaugiai (transporto priemonėms), transporto priemonių prikabinimo įtaisai, antžeminių transporto priemonių varikliai, antžeminių transporto priemonių varytuvai, užpakalinio vaizdo veidrodžiai, transporto priemonių variklių antvožai (gaubtai), transporto priemonių vairai, stebulių gaubtai, antžeminių transporto priemonių pavarų dėžės, vežimėlių ratukai (transporto priemonės), šachtų vežimo priemonės, šachtų keltuvai su sėdynėmis, šachtų sanitarinės mašinos, traktoriai, antžeminių transporto priemonių sankabos, vairo trauklės antgaliai, apatinės svirties ašis, transporto priemonių ašys, automobilių bagažinės, laistymo mašinos, puspriekabės, transporto priemonių prietaisai nuo vagysčių, priekabos (transporto priemonėms), lipnieji gumos lopai, padangų montavimo ir išmontavimo reikmenys, transporto priemonių pakabų spyruoklės, transporto priemonių pakabų amortizatoriai, transporto priemonių sėdynės, pavaros (antžeminio transporto priemonėms), vaikiškos sulankstomos kėdutės su ratukais, vežimai, vežimėliai, bagažo vežimėliai, transporto priemonių stabdžiai, antžeminės transporto priemonės, triratės transporto priemonės, vilkikai, karučiai (vienračiai), karučiai (dviračiai), traktorių važiuoklės, automobilių važiuoklės, transporto priemonių važiuoklės.

16 albumai, afišos, blankai, bloknotai, bukletai, grafinė spausdintinė medžiaga, skylmušos (raštinės reikmenys), registravimo knygos (žurnalai), knygų juostelės, kalendoriai, katalogai, kvitų knygelės, dėžutės (kartoninės arba popierinės), sveikinimo atvirukai, periodiniai leidiniai, spaudiniai, spausdintiniai leidiniai, plakatai (popieriniai ar kartoniniai), prospektai, skelbimų skydai (popieriniai ar kartoniniai), brėžiniai, kalkės kopijos, diagramos, etiketės.

18 vizitinių kortelių įdėklai, krepšiai su rateliais, krepšeliai pirkiniams, odiniai įrankių maišeliai.

19 ne metaliniai šiltnamių ir oranžerijų karkasai, šiferis.

20 bufetai ir serviravimo vežimėliai, darbastaliai, laikraščių stendai, viršutinių drabužių pakabai, kartotekinės spintos, lovos, užuolaidų karnizai, supamieji krėslai, vaikiški krėslai, matracai, baldai, metaliniai baldai, metalinės sėdynės, lentynos, židinių grotelės, ne metaliniai įrankių kotai ir rankenos, sėdynės, suoliukai kojoms, stalai, sudedamieji stalai, kėdės, spintos, pakabinamos spintelės.

21 kibirai, metaliniai kepimo iešmai, naminių gyvūnėlių narveliai, lyginimo lentos, kelnių lyginimo presai, virtuvinės pjaustymo lentelės, buitinės arba virtuvinės talpyklos, keptuvės su rankena, paukščių narveliai, buitinės rankinės malimo mašinėlės, rankiniai kilimų valymo įtaisai, laistytuvų antgaliai, piltuviniai antgaliai, girdyklos, lygintuvų padėklai, žvakidės (ne brangiųjų metalų), puodų trikojai, kepimo grotelės, drabužių džiovyklos, šiukšliadėžės, šepečiai.

22 tekstiliniai pakavimo krepšiai (maišeliai), transporto priemonių apdangalai (nenustatytos formos).

25 kostiumai, pirštinės, chalatai.

28 paspirtukai (vaikiški paspiriamieji dviratukai).

Ženklai išregistruoti pagal Lietuvos Respublikos prekių ženklų įstatymo 24 ir 36 straipsnius

(111) **24180**
(540) ENERGIJA Selita fig
(141) 2007.06.18

(111) **24530**
(540) ALIUKAI
(141) 2007.06.18

(111) **30466**
(540) RINKIS PREKĘ LIETUVIŠKĄ
(141) 2007.06.18

(111) **30818**
(540) JANGADA Batida de Maracuja
(141) 2007.06.18

(111) **30946**
(540) ARONIJOS VYNAS fig
(141) 2007.06.18

(111) **30947**
(540) ŠOKOLADINIS JUODŲJŲ SERBENTŲ Likeris fig
(141) 2007.06.18

(111) **30948**
(540) RAUDONŲJŲ SERBENTŲ VYNAS fig
(141) 2007.06.18

(111) **30949**
(540) ŠOKOLADINIS VYŠNIŲ Likeris fig
(141) 2007.06.18

(111) **30950**
(540) ŠOKOLADINIS JUODŲJŲ SLYVŲ Likeris fig
(141) 2007.06.18

(111) **30951**
(540) VILIOKĖ fig
(141) 2007.06.18

(111) **30952**
(540) LEGENDA fig
(141) 2007.06.18

(111) **30953**
(540) SVAJA fig
(141) 2007.06.18

(111) **30954**
(540) Vakaris fig
(141) 2007.06.18

(111) **31251**
(540) ACOR fig
(141) 2007.06.18

(111) **31252**
(540) TOPolis fig
(141) 2007.06.18

(111) **31253**
(540) LABAS fig
(141) 2007.06.18

(111) **31369**
(540) NEMUNO BALDAI fig
(141) 2007.06.18

(111) **31388**
(540) DENOREX
(141) 2007.06.18

(111) **31473**
(540) BIOTHERM DEOSENSITIVE fig
(141) 2007.06.18

(111) **31481**
(540) Šaltinėlis Putojantis gėrimas SKAIDRUS PASTERIZUOTAS fig
(141) 2007.06.18

(111) **31482**
(540) PO-PO fig
(141) 2007.06.18

(111) **31483**
(540) MISISIPĖ likeris fig
(141) 2007.06.18

(111) **31484**
(540) DŽINAS SU TONIKA fig
(141) 2007.06.18

(111) **31485**
(540) TONIKA fig
(141) 2007.06.18

(111) **31486**
(540) AGRARIA A fig
(141) 2007.06.18

(111) **31503**
(540) LAIVŲ BUNKERIS LB fig
(141) 2007.06.18

(111) **31504**
(540) SWELINK
(141) 2007.06.18

(111) **31682**
(540) CLASSIC ARVID NORDQUIST H.A.B fig
(141) 2007.06.18

(111) **31683**
(540) para fig
(141) 2007.06.18

(111) **31684**
(540) TRIOSTRETCH
(141) 2007.06.18

(111) **31751**
(540) Allen's fig
(141) 2007.06.18

(111) **31754**
(540) DIAMOND fig
(141) 2007.06.18

(111) **31755**
(540) Kviečiu prie stalo
(141) 2007.06.18

(111) **31756**
(540) W fig
(141) 2007.06.18

(111) **31801**
(540) BITURELS
(141) 2007.06.18

(111) **31803**
(540) ELBA
(141) 2007.06.18

(111) **31805**
(540) TENOLS
(141) 2007.06.18

(111) **31867**
(540) advaita fig
(141) 2007.06.18

(111) **31868**
(540) LINKMENŲ PREKYBA fig
(141) 2007.06.18

(111) **31869**
(540) Lietuviška Vestuvinė Degtinė fig
(141) 2007.06.18

(111) **31870**
(540) saldžioji SLYVŲ TRAUKTINĖ fig
(141) 2007.06.18

(111) **31871**
(540) SERBENTA Juodųjų serbentų likeris fig
(141) 2007.06.18

(111) **31872**
(540) PALANGA PUSIAU SALDI TRAUKTINĖ fig
(141) 2007.06.18

(111) **31873**
(540) DAINAVA TRAUKTINĖ fig
(141) 2007.06.18

(111) **31876**
(540) WHITEHALL fig
(141) 2007.06.18

(111) **31877**
(540) TROŠKINTA JAUTIENA KLAIPĖDOS MAISTAS fig
(141) 2007.06.18

(111) **31878**
(540) -nille fig
(141) 2007.06.18

(111) **31879**
(540) BINGOVISION
(141) 2007.06.18

(111) **31885**
(540) INTERLOOP
(141) 2007.06.18

(111) **31938**
(540) OCULOHEEL
(141) 2007.06.18

(111) **31941**
(540) Sprandi fig
(141) 2007.06.18

(111) **31942**
(540) BELLA DONNA
(141) 2007.06.18

(111) **31998**
(540) fig
(141) 2007.06.18

(111) **31999**
(540) SKIPPER
(141) 2007.06.18

(111) **32079**
(540) Spanguolių fig
(141) 2007.06.18

(111) **32080**
(540) BANANŲ fig
(141) 2007.06.18

(111) **32081**
(540) CITRINŲ fig
(141) 2007.06.18

(111) **32082**
(540) Braškių fig
(141) 2007.06.18

(111) **32083**
(540) JUODOJI VYŠNIA fig
(141) 2007.06.18

(111) **32084**
(540) Šaltupys fig
(141) 2007.06.18

(111) **32085**
(540) ŽALIASIS EŽERAS fig
(141) 2007.06.18

(111) **32086**
(540) pajūrio baltas fig
(141) 2007.06.18

(111) **32087**
(540) pajūrio rausvas fig
(141) 2007.06.18

(111) **32088**
(540) Obuolių fig
(141) 2007.06.18

(111) **32089**
(540) Versmė fig
(141) 2007.06.18

(111) **32090**
(540) Šilelis fig
(141) 2007.06.18

(111) **32091**
(540) AVIEČIŲ AROMATAS fig
(141) 2007.06.18

(111) **32092**
(540) OBUOLIŲ SULTYS fig
(141) 2007.06.18

(111) **32093**
(540) OBUOLIŲ SULTYS fig
(141) 2007.06.18

(111) **32094**
(540) VASARA fig
(141) 2007.06.18

(111) **32095**
(540) KORALAS fig
(141) 2007.06.18

(111) **32096**
(540) ANANASŲ AROMATAS fig
(141) 2007.06.18

(111) **32097**
(540) VYŠNIŲ AROMATAS fig
(141) 2007.06.18

(111) **32098**
(540) RUBINAS fig
(141) 2007.06.18

(111) **32150**
(540) PRIMALCO SUPER-PURE DISTILLATION PROCESS
(141) 2007.06.18

(111) **32212**
(540) WRITE ONCE RUN ANYWHERE
(141) 2007.06.18

(111) **32213**
(540) Plusssz fig
(141) 2007.06.18

(111) **32228**
(540) Gliboral
(141) 2007.06.18

(111) **32229**
(540) KAUNIS VEERA
(141) 2007.06.18

(111) **32230**
(540) KemiCAN
(141) 2007.06.18

(111) **32231**
(540) KemirAN
(141) 2007.06.18

(111) **32235**
(540) ADIURETIN-SD
(141) 2007.06.18

(111) **32239**
(540) TENEFUSE
(141) 2007.06.18

(111) **32240**
(540) INTERATLANTIC fig
(141) 2007.06.18

(111) **32312**
(540) BALTIC DISTRIBUTION GROUP fig
(141) 2007.06.18

(111) **32313**
(540) IPREKA UŽDAROJI AKCINĖ BENDROVĖ fig
(141) 2007.06.18

(111) **32314**
(540) HUSAR
(141) 2007.06.18

(111) **32315**
(540) Tarp Gėlių fig
(141) 2007.06.18

(111) **32317**
(540) CYCLON
(141) 2007.06.18

(111) **32346**
(540) Sangrita
(141) 2007.06.18

(111) **32347**
(540) Pitu
(141) 2007.06.18

(111) **32349**
(540) ME fig
(141) 2007.06.18

(111) **32413**
(540) V fig
(141) 2007.06.18

(111) **32414**
(540) KTU fig
(141) 2007.06.18

(111) **32415**
(540) M fig
(141) 2007.06.18

(111) **32416**
(540) iF fig
(141) 2007.06.18

(111) **32417**
(540) fig
(141) 2007.06.18

(111) **32418**
(540) fig
(141) 2007.06.18

(111) **32419**
(540) CH fig
(141) 2007.06.18

(111) **32420**
(540) fig
(141) 2007.06.18

(111) **32450**
(540) AIRTIME fig
(141) 2007.06.18

(111) **32490**
(540) 12M MOIS fig
(141) 2007.06.18

(111) **32501**
(540) JEVER fig
(141) 2007.06.18

(111) **32505**
(540) VIDUDIENIS
(141) 2007.06.18

(111) **32615**
(540) TOP MINCEUR BIOTHERM fig
(141) 2007.06.18

(111) **32631**
(540) XIDDERS
(141) 2007.06.18

(111) **32632**
(540) S fig
(141) 2007.06.18

(111) **32633**
(540) contraire LOUIS FERAUD fig
(141) 2007.06.18

(111) **32636**
(540) BIOTHERM ABRICO-TEINT fig
(141) 2007.06.18

(111) **32652**
(540) VEGETĖLĖ
(141) 2007.06.18

(111) **32683**
(540) PANEVĖŽIO AUTOBUSŲ PARKAS fig
(141) 2007.06.18

(111) **32684**
(540) Snoodles
(141) 2007.06.18

(111) **32702**
(540) Studija X fig
(141) 2007.06.18

(111) **32703**
(540) DIVISION fig
(141) 2007.06.18

(111) **32704**
(540) KREKENAVOS AGROFIRMA fig
(141) 2007.06.18

(111) **32707**
(540) Ž fig
(141) 2007.06.18

(111) **32708**
(540) V.T.S. fig
(141) 2007.06.18

(111) **32711**
(540) MIVVI
(141) 2007.06.18

(111) **32712**
(540) JIVE
(141) 2007.06.18

(111) **32713**
(540) Underberg fig
(141) 2007.06.18

(111) **32714**
(540) Pipiras fig
(141) 2007.06.18

(111) **32717**
(540) RAXAR
(141) 2007.06.18

(111) **32736**
(540) RAIL
(141) 2007.06.18

(111) **32738**
(540) MINI KIM
(141) 2007.06.18

(111) **32739**
(540) KIMY
(141) 2007.06.18

(111) **32742**
(540) KREDO R
(141) 2007.06.18

(111) **32766**
(540) Okey fig
(141) 2007.06.18

(111) **32768**
(540) TERMOSKAITA fig
(141) 2007.06.18

(111) **32769**
(540) PELĖDA
(141) 2007.06.18

(111) **32772**
(540) LAIMA
(141) 2007.06.18

(111) **32773**
(540) JI
(141) 2007.06.18

(111) **32774**
(540) KERA fig
(141) 2007.06.18

(111) **32806**
(540) FACIL
(141) 2007.06.18

(111) **32877**
(540) COMPLETE
(141) 2007.06.18

(111) **32879**
(540) National fig
(141) 2007.06.18

(111) **32880**
(540) Technics fig
(141) 2007.06.18

(111) **32881**
(540) SELECTA
(141) 2007.06.18

(111) **32900**
(540) MAMMA OF BENETTON. fig
(141) 2007.06.18

(111) **32903**
(540) Žemiau nulio Co fig
(141) 2007.06.18

(111) **32904**
(540) PASLAPTYS fig
(141) 2007.06.18

(111) **32905**
(540) NEMATEKAS fig
(141) 2007.06.18

(111) **32906**
(540) fig
(141) 2007.06.18

(111) **33008**
(540) V fig
(141) 2007.06.18

(111) **33009**
(540) OBZOR fig
(141) 2007.06.18

(111) **33011**
(540) fig
(141) 2007.06.18

(111) **33044**
(540) Dalaja fig
(141) 2007.06.18

(111) **33045**
(540) DELIKAT fig
(141) 2007.06.18

(111) **33115**
(540) INDUSTRIJOS BANKAS fig
(141) 2007.06.18

(111) **33157**
(540) VERSLO PARTNERIS
(141) 2007.06.18

(111) **33158**
(540) MAXOMAT
(141) 2007.06.18

(111) **33159**
(540) FACTORM
(141) 2007.06.18

(111) **33160**
(540) fig
(141) 2007.06.18

(111) **33188**
(540) INSURANCEFRAME
(141) 2007.06.18

(111) **33369**
(540) CAMPTO
(141) 2007.06.18

(111) **33638**
(540) EQUILIBRONS NOS PLAISIRS fig
(141) 2007.06.18

(111) **33771**
(540) TRUMPF Fin Gourmet
(141) 2007.06.18

(111) **35142**
(540) THULE
(141) 2007.06.18

(111) **35331**
(540) IR ŠVIESA, IR TIESA fig
(141) 2007.06.18

(111) **36064**
(540) EMBRA fig
(141) 2007.06.18

(111) **36194**
(540) ENRON fig
(141) 2007.06.18

(111) **36413**
(540) Tėvynės sąjunga Lietuvos sėkmė fig
(141) 2007.06.18

(111) **39869**
(540) TV BOKŠTAS fig
(141) 2007.06.18

(111) **39870**
(540) NELIŪDĖK! Nepriklausomas savaitraštis fig
(141) 2007.06.18

(111) **39871**
(540) PRIVATUS SEKLYS Nepriklausomas laikraštis fig
(141) 2007.06.18

Ženklo perdavimas pagal Lietuvos Respublikos prekių ženklų įstatymo 43 straipsnį

(111) **7874**
(540) FINLUX
Perėmėjo pavadinimas/vardas, pavardė/, adresas, valstybės kodas, teisių apimtis, sutarties/akto data
(732) VESTEL DIS TICARET AS, Organize Sanayi Bolgesi, 45030 Manisa, TR
(740) Reda Žabolienė, 7, Advokatės Redos Žabolienės kontora METIDA, Gedimino pr. 45-6, LT-01109 Vilnius, LT
(580) 2007 05 30

(111) **10227**
(540) LUXOR
Perėmėjo pavadinimas/vardas, pavardė/, adresas, valstybės kodas, teisių apimtis, sutarties/akto data
(732) VESTEL DIS TICARET AS, Organize Sanayi Bolgesi, 45030 Manisa, TR
(740) Reda Žabolienė, 7, Advokatės Redos Žabolienės kontora METIDA, Gedimino pr. 45-6, LT-01109 Vilnius, LT
(580) 2007 05 30

(111) **11081**
(540) CAFCO
Perėmėjo pavadinimas/vardas, pavardė/, adresas, valstybės kodas, teisių apimtis, sutarties/akto data
(732) CAFCO INTERNATIONAL SA, 4, rue Jean-Pierre Brasseur, L-1258 Luxembourg, LU
(740) Virgina Adolfina Draugelienė, 8, A. P. Kavoliuko g. 24-152, LT-04328 Vilnius, LT
(580) 2007 06 20

(111) **12128**
(540) TEXEL
Perėmėjo pavadinimas/vardas, pavardė/, adresas, valstybės kodas, teisių apimtis, sutarties/akto data
(732) DANISCO FRANCE SAS, 20, rue Brunel, 75017 Paris, FR
(740) Marius Jakulis Jason, 3, AAA Baltic Service Company, J. Jasinskio g. 16B, Biurų centras Victoria, LT-01112 Vilnius, LT
(580) 2007 06 20

(111) **12128**
(540) TEXEL
Perėmėjo pavadinimas/vardas, pavardė/, adresas, valstybės kodas, teisių apimtis, sutarties/akto data
(732) DANISCO A/S, Langebrogade 1, P.O. Box 17, DK-1001 Copenhagen K, DK
(740) Marius Jakulis Jason, 3, AAA Baltic Service Company, J. Jasinskio g. 16B, Biurų centras Victoria, LT-01112 Vilnius, LT
(580) 2007 06 20

(111) **21238**
(540) DYNAUDIO
Perėmėjo pavadinimas/vardas, pavardė/, adresas, valstybės kodas, teisių apimtis, sutarties/akto data
(732) DYNAUDIO HOLDING A/S, Sverigesvej 18, DK-8660 Skanderborg, DK
(740) Reda Žabolienė, 7, Advokatės Redos Žabolienės kontora METIDA, Gedimino pr. 45-6, LT-01109 Vilnius, LT
(580) 2007 05 31

(111) **22710**
(540) BIDI
Perėmėjo pavadinimas/vardas, pavardė/, adresas, valstybės kodas, teisių apimtis, sutarties/akto data
(732) EZCONN EUROPE GmbH, Schwarzschildstr. 1, 12489 Berlin, DE
(740) Leonas Antanas Kučinskas, 4, Dr. Leono A. Kučinsko patentinių paslaugų firma, Kaštonų g. 5-7, LT-01107 Vilnius, LT
(580) 2007 06 20

(111) **22899**
(540) FAST ORANGE
Perėmėjo pavadinimas/vardas, pavardė/, adresas, valstybės kodas, teisių apimtis, sutarties/akto data
(732) ILLINOIS TOOL WORKS, INC, 3600 West Lake Avenue, Glenview, Illinois 60026, US
(740) Reda Žabolienė, 7, Advokatės Redos Žabolienės kontora METIDA, Gedimino pr. 45-6, LT-01109 Vilnius, LT
(580) 2007 06 20

(111) **29729**
(540) URGO
Perėmėjo pavadinimas/vardas, pavardė/, adresas, valstybės kodas, teisių apimtis, sutarties/akto data
(732) SOCIETE DE DEVELOPPEMENT ET DE RECHERCHE INDUSTRIELLE, 42 rue de Longvic, 21300 Chenove, FR
(740) Reda Žabolienė, 7, Advokatės Redos Žabolienės kontora METIDA, Gedimino pr. 45-6, LT-01109 Vilnius, LT
(580) 2007 05 31

(111) **32216**
(540) TASMAR
Perėmėjo pavadinimas/vardas, pavardė/, adresas, valstybės kodas, teisių apimtis, sutarties/akto data
(732) VALEANT GLOBAL PTE. LTD, One-North, 11 Biopolis way, Helios Block No. 06-01, Singapure, 138667, SG
(740) Reda Žabolienė, 7, Advokatės Redos Žabolienės kontora METIDA, Gedimino pr. 45-6, LT-01109 Vilnius, LT
(580) 2007 06 21

(111) **33470**
(540) ZIDOVAL
Perėmėjo pavadinimas/vardas, pavardė/, adresas, valstybės kodas, teisių apimtis, sutarties/akto data
(732) MEDA AB, Box 906, 170 09 Solna, SE
(740) Reda Žabolienė, 7, Advokatės Redos Žabolienės kontora METIDA, Gedimino pr. 45-6, LT-01109 Vilnius, LT
(580) 2007 06 04

(111) **33753**
(540) Largo fig
Perėmėjo pavadinimas/vardas, pavardė/, adresas, valstybės kodas, teisių apimtis, sutarties/akto data
(732) LARGO AS, Sepa 1, 70603 Vohma, EE
(740) Marija Lenkutienė, 6, Patentinių paslaugų centras, UAB, J.Basanavičiaus g. 11/1, LT-03108 Vilnius, LT
(580) 2007 06 21

(111) **33761**
(540) THE CHEESECAKE FACTORY
Perėmėjo pavadinimas/vardas, pavardė/, adresas, valstybės kodas, teisių apimtis, sutarties/akto data
(732) THE CHEESECAKE FACTORY ASSETS CO. LLC, 26901 Malibu Hills Road, Calabasas Hills, California 91301, US
(740) Vytautas Dovydėnas, 1, Grybo g. 41-38, LT-10320 Vilnius, LT
(580) 2007 06 19

(111) **33938**
(540) HUMEX
Perėmėjo pavadinimas/vardas, pavardė/, adresas, valstybės kodas, teisių apimtis, sutarties/akto data
(732) SOCIETE DE DEVELOPPEMENT ET DE RECHERCHE INDUSTRIELLE, 42 rue de Longvic, 21300 Chenove, FR
(740) Reda Žabolienė, 7, Advokatės Redos Žabolienės kontora METIDA, Gedimino pr. 45-6, LT-01109 Vilnius, LT
(580) 2007 05 31

(111) **34023**
(540) ROLLING ROCK
Perėmėjo pavadinimas/vardas, pavardė/, adresas, valstybės kodas, teisių apimtis, sutarties/akto data
(732) ANHEUSER-BUSCH, INCORPORATED, One Busch Place, St.Louis, Missouri 63118, US
(740) Marius Jakulis Jason, 3, AAA Baltic Service Company, J. Jasinskio g. 16B, Biurų centras Victoria, LT-01112 Vilnius, LT
(580) 2007 06 15

(111) **36036**
(540) IQNet fig
Perėmėjo pavadinimas/vardas, pavardė/, adresas, valstybės kodas, teisių apimtis, sutarties/akto data
(732) IQNET ASSOCIATION, Bollwerk 31, CH-3011 Bern, CH
(740) Reda Žabolienė, 7, Advokatės Redos Žabolienės kontora METIDA, Gedimino pr. 45-6, LT-01109 Vilnius, LT
(580) 2007 06 20

(111) **36519**
(540) URGOSTERILE
Perėmėjo pavadinimas/vardas, pavardė/, adresas, valstybės kodas, teisių apimtis, sutarties/akto data
(732) SOCIETE DE DEVELOPPEMENT ET DE RECHERCHE INDUSTRIELLE, 42 rue de Longvic, 21300 Chenove, FR
(740) Reda Žabolienė, 7, Advokatės Redos Žabolienės kontora METIDA, Gedimino pr. 45-6, LT-01109 Vilnius, LT
(580) 2007 05 31

(111) **38100**
(540) LUSH
Perėmėjo pavadinimas/vardas, pavardė/, adresas, valstybės kodas, teisių apimtis, sutarties/akto data
(732) COSMETIC WARRIORS LIMITED, 29 High Street, Poole, Dorset, BH15 1AB, GB
(740) Leonas Antanas Kučinskas, 4, Dr. Leono A. Kučinsko patentinių paslaugų firma, Kaštonų g. 5-7, LT-01107 Vilnius, LT
(580) 2007 06 20

(111) **38597**
(540) SETELE fig
Perėmėjo pavadinimas/vardas, pavardė/, adresas, valstybės kodas, teisių apimtis, sutarties/akto data
(732) ELISA OYJ, Kutomotie 18, 00380 Helsinki, FI
(740) Reda Žabolienė, 7, Advokatės Redos Žabolienės kontora METIDA, Gedimino pr. 45-6, LT-01109 Vilnius, LT
(580) 2007 06 19

(111) **39336**
(540) fig
Perėmėjo pavadinimas/vardas, pavardė/, adresas, valstybės kodas, teisių apimtis, sutarties/akto data
(732) THE TRAVELERS INDEMNITY COMPANY, a Connecticut corporation, One Tower Square, Hartford, Connecticut 06183, US
(740) Marius Jakulis Jason, 3, AAA Baltic Service Company, J. Jasinskio g. 16B, Biurų centras Victoria, LT-01112 Vilnius, LT
(580) 2007 05 30

(111) **39419**
(540) COLIN'S
Perėmėjo pavadinimas/vardas, pavardė/, adresas, valstybės kodas, teisių apimtis, sutarties/akto data
(732) EROGLU GIYIM SANAYI VE TICARET ANONIM SIRKETI, Firuzkoy Mah. Firuzkoy Bulvari No: 216, Avcilar-Istanbul, TR
(740) Reda Žabolienė, 7, Advokatės Redos Žabolienės kontora METIDA, Gedimino pr. 45-6, LT-01109 Vilnius, LT
(580) 2007 05 31

(111) **39420**
(540) COLIN'S fig
Perėmėjo pavadinimas/vardas, pavardė/, adresas, valstybės kodas, teisių apimtis, sutarties/akto data
(732) EROGLU GIYIM SANAYI VE TICARET ANONIM SIRKETI, Firuzkoy Mah. Firuzkoy Bulvari No: 216, Avcilar-Istanbul, TR
(740) Reda Žabolienė, 7, Advokatės Redos Žabolienės kontora METIDA, Gedimino pr. 45-6, LT-01109 Vilnius, LT
(580) 2007 05 31

(111) **39421**
(540) LOFT fig
Perėmėjo pavadinimas/vardas, pavardė/, adresas, valstybės kodas, teisių apimtis, sutarties/akto data
(732) EROGLU GIYIM SANAYI VE TICARET ANONIM SIRKETI, Firuzkoy Mah. Firuzkoy Bulvari No: 216, Avcilar-Istanbul, TR
(740) Reda Žabolienė, 7, Advokatės Redos Žabolienės kontora METIDA, Gedimino pr. 45-6, LT-01109 Vilnius, LT
(580) 2007 05 31

(111) **39698**
(540) KELIONIŲ MAGIJA
Perėmėjo pavadinimas/vardas, pavardė/, adresas, valstybės kodas, teisių apimtis, sutarties/akto data
(732) UAB "KELIONIŲ MAGIJA", Kernavės g. 5/ Konstitucijos pr. 15, LT-08106 Vilnius, LT
(740) Rita Laurinavičiūtė, 5, Gedimino pr. 45-6, LT-01109 Vilnius, LT
(580) 2007 06 20

(111) **40457**
(540) Atlantic fig
Perėmėjo pavadinimas/vardas, pavardė/, adresas, valstybės kodas, teisių apimtis, sutarties/akto data
(732) TRAVELPRO INTERNATIONAL, INC, 700 Banyan Trail, Boca Raton, FL 33431, US
(740) Tatjana Sterlina, 37, UAB "Intels", Naugarduko g. 32 / 2, LT-03225 Vilnius, LT
(580) 2007 06 20

(111) **40710**
(540) fig
Perėmėjo pavadinimas/vardas, pavardė/, adresas, valstybės kodas, teisių apimtis, sutarties/akto data
(732) NEW STYROCHEM US, LTD, 4640 Lewis Road, Stone Mountain, Georgia 30083, US
(740) Reda Žabolienė, 7, Advokatės Redos Žabolienės kontora METIDA, Gedimino pr. 45-6, LT-01109 Vilnius, LT
(580) 2007 05 31

(111) **43133**
(540) StyroChem fig
Perėmėjo pavadinimas/vardas, pavardė/, adresas, valstybės kodas, teisių apimtis, sutarties/akto data
(732) NEW STYROCHEM US, LTD, 4640 Lewis Road, Stone Mountain, Georgia 30083, US
(740) Tatjana Sterlina, 37, UAB "Intels", Naugarduko g. 32 / 2, LT-03225 Vilnius, LT
(580) 2007 06 20

(111) **46226**
(540) SIRKUS
Perėmėjo pavadinimas/vardas, pavardė/, adresas, valstybės kodas, teisių apimtis, sutarties/akto data
(732) WELLSTEP OY, Valimotie 17, 00016 Kesko, FI
(740) Reda Žabolienė, 7, Advokatės Redos Žabolienės kontora METIDA, Gedimino pr. 45-6, LT-01109 Vilnius, LT
(580) 2007 06 19

(111) **48257**
(540) BLC Business Leaders Center fig
Perėmėjo pavadinimas/vardas, pavardė/, adresas, valstybės kodas, teisių apimtis, sutarties/akto data
(732) UAB "PASTATŲ ĮDĖJŲ ĮGYVENDINIMAS", Laisvės pr. 3, LT-04215 Vilnius, LT
(580) 2007 06 20

(111) **51539**
(540) e-server.lt www.e-server.lt fig
Perėmėjo pavadinimas/vardas, pavardė/, adresas, valstybės kodas, teisių apimtis, sutarties/akto data
(732) UAB "MICROLINK LIETUVA", A.Juozapavičiaus g. 6/2, LT-09310 Vilnius, LT
(580) 2007 06 20

(111) **54255**
(540) Fermentas LIFE SCIENCES fig
Perėmėjo pavadinimas/vardas, pavardė/, adresas, valstybės kodas, teisių apimtis, sutarties/akto data
(732) UAB "FERMENTAS", V.A. Graičiūno g. 8, LT-02241 Vilnius, LT
(740) Reda Žabolienė, 7, Advokatės Redos Žabolienės kontora METIDA, Gedimino pr. 45-6, LT-01109 Vilnius, LT
(580) 2007 06 21

Licencijos (sublicencijos) suteikimas pagal Lietuvos Respublikos prekių ženklų įstatymo 44 straipsnį

(111) **44579**
(540) sopharma BULGARIA fig
(791) UAB “CORPUS MEDICA”, Energetikų g. 15, LT-52368 Kaunas, LT
(793) 2012 05 02
neišimtinė
Prekės/paslaugos, kurioms ženklinti suteikta licencija:
5 klasė - farmacijos, veterinarijos ir higienos preparatai; dietiniai produktai (medicinos reikmėms); kūdikių maistas; pleistrai, tvarsliava; dantų išlajų gamybos medžiagos; dezinfekavimo preparatai.
(580) 2007 06 20

Ženklai išregistruoti pagal Lietuvos Respublikos ženklų įstatymo 24 straipsnį

(111) **21073**
(540) BOLSHOI
(580) 2007 06 19

Teisės į ženklą areštas pagal Lietuvos Respublikos prekių ženklų įstatymo 45 straipsnį

(111) **53235**
(540) DELFINAS.lt fig
(450) 2006 12 27
(732) ANTON TUNYLA, Weber st. 184, 53347 Alfter, DE
Areštavusi institucija: Vilniaus apygardos teismas
Arešto dokumento numeris, data
0107002095
2007 06 07
(580) 2007 06 12

Atitaisymai

(111) **46000**
(540) soft-tronik fig
Atitaisymas savininkui paprašius
Paskelbta: Išradimai. Dizainas. Prekių ženklai. 2002/11, puslapis 154:
(732) L.JANCEVIČ INDIVIDUALI ĮMONĖ “LIPEKSUS”, Žirmūnų g. 102-89, 2012 Vilnius, LT
Atitaisymas:
(732) L.JANCEVIČ INDIVIDUALI ĮMONĖ “LEPEKSUS”, Žirmūnų g. 102-89, LT-09121 Vilnius, LT
Atitaisymo data: 2007 06 21

(111) **51172**
(540) MM MODERNI MOTERIS
(732) UAB “LIETUVOS RYTAS”, Gedimino pr. 12A, LT-01103 Vilnius, LT
Atitaisymas savininkui paprašius
Paskelbta: Išradimai. Dizainas. Prekių ženklai. 2006/04, puslapis 225:
(526) -
Atitaisymas:
(526) MOTERIS
Atitaisymo data: 2007 06 19

Tarptautinės ženklo registracijos pripažintos negaliojančiomis Lietuvos Respublikoje pagal Lietuvos Respublikos prekių ženklų įstatymo 34 straipsnį

(800) **853 640**
(540) fig.
(141) *Sprendimo priėmimo data*
2007 05 24

VALSTYBINIO PATENTŲ BIURO APELIACINIO SKYRIAUS SPRENDIMAI

LIETUVOS RESPUBLIKOS VALSTYBINIO PATENTŲ BIURO APELIACINIO SKYRIAUS S P R E N D I M A S

2006 m. gruodžio 11 d. Nr. 2Ap-914 Vilnius

Lietuvos Respublikos valstybinio patentų biuro Apeliacinis skyrius (toliau – Apeliacinis skyrius) išnagrinėjo pareiškėjo Glaxo Group Limited (Didžioji Britanija, GB), atstovaujamo patentinės patikėtinės V. Banaitienės, apeliaciją Nr. 107 dėl prekių ženklo „RUTINOSCORBIN“ (paraiškos Nr. 2004 0294).

APELIACIJOS TURINYS

2006-08-10 pareiškėjas Glaxo Group Limited (Didžioji Britanija, GB) Apeliaciniam skyriui padavė apeliaciją, prašydamas peržiūrėti ekspertizės išvadas paraiškoje Nr. 2004 0294.

Pareiškėjas Glaxo Group Limited (Didžioji Britanija, GB) nurodė, kad nesutinka su VPB eksperto 2006-05-10 priimtu sprendimu neregistruoti prekių ženklo „RUTINOSCORBIN“ (paraiškos Nr. 2004 0294). Sprendimas neregistruoti ženklo motyvuojamas tuo, kad žymuo žymi arba nurodo prekių ar paslaugų rūšį, kiekį, kokybę, paskirtį, vertę, geografinę kilmę, prekių pagaminimo ar paslaugų teikimo laiką, pagaminimo būdą arba kitas charakteristikas. Registruojamas žymuo „RUTINOSCORBIN“ yra sudarytas iš dviejų veikliųjų vaistinių medžiagų pavadinimų (RUTIN ir OSCORBIN (ASCORBIC ACID)), taigi nurodo, kokios veikliosios medžiagos įeina į registruojamų 5 klasės prekių sudėtį.

SPRENDIMO MOTYVAI

Lietuvos Respublikos prekių ženklų įstatymo 6 straipsnio 1 dalies 4 punktas nustato, kad žymuo nepripažįstamas ženklu ir neregistruojamas arba įregistruoto ženklo registracija pripažįstama negaliojančia, jeigu jis žymi arba nurodo tik prekių rūšį, kiekį, kokybę, paskirtį, vertę, geografinę kilmę, prekių pagaminimo ar paslaugų teikimo laiką, pagaminimo būdą arba kitas prekių ir (ar) paslaugų charakteristikas.

Lietuvos Respublikos prekių ženklų įstatymo 6 straipsnio 1 dalies 5 punktas nustato, kad žymuo nepripažįstamas ženklu ir neregistruojamas arba įregistruoto ženklo registracija pripažįstama negaliojančia, jeigu jis gali suklaidinti visuomenę, pavyzdžiui, dėl prekių ir (ar) paslaugų rūšies, kokybės ar geografinės kilmės.

Teismų praktikoje yra pažymėta, kad sprendžiant dėl prekių ženklo ir Prekių ženklų įstatyme įtvirtintų absoliučių reikalavimų prekių ženklui atitikties, t.y. ženklo gebėjimo būti prekių ženklu, tai turi būti vertinama per ženklo funkcijos prizmę. Žymens galėjimo būti ženklu įvertinimas negali būti mechaniškas jo patikrinimas, pritaikant kokią nors visų žymenų tikrinimo atveju tinkančią ir vieningą formulę. Tai turi būti vertinama kiekvienu konkrečiu atveju, atsižvelgiant į visas aplinkybes ir žymens individualias charakteristikas.

Pareikštas registruoti žymuo (paraiškos Nr. 2004 0294) yra žodinis prekių ženklas, kurį sudaro žodis „RUTINOSCORBIN“, užrašytas didžiosiomis lotyniškos abėcėlės raidėmis. VPB eksperto sprendime nurodyta, kad žodis „RUTINOSCORBIN“ yra sudarytas iš dviejų veikliųjų vaistinių medžiagų pavadinimų „RUTIN“ ir „OSCORBIN“.

Pasaulinės sveikatos organizacijos priimtas Vadovas dėl tarptautinių neregistruotinų pavadinimų (INN) vaistinėms medžiagos naudojimo (angliškai – Guidelines on the use of international nonproprietary names (INNs) for Pharmaceutical substances. Programme on international nonproprietary names (INN), Geneva), yra rekomendacijos dėl INN naudojimo, pateikiant bendro pobūdžio paaiškinimus apie tarptautinių neregistruotinų pavadinimų (INN) atrankos mechanizmo. 1993 m. gegužės 12 d. priimtoje Pasaulinės sveikatos organizacijos asamblėjos rezoliucijoje WHA46.19 dėl „Neregistruotinų vaistinių medžiagų pavadinimų“ (angliškai – Nonproprietary names for pharmaceutical substances) yra tik išdėstytas prašymas valstybėms – narėms parengti politikos gaires, reglamentuojančias tarptautinių neregistruotinų pavadinimų vaistinėms medžiagoms (INN) naudojimą ir apsaugą, bei riboti iš jų išvestų pavadinimų, ir ypač pavadinimų turinčių nustatytą kamieną, naudojimą prekių ženklais. Nurodyti dokumentai yra tik rekomendacinio, bet ne imperatyvaus pobūdžio. Šių rekomendacijų įgyvendinimas priklauso nuo nacionalinių teisės aktų. Pažymėtina, kad tarptautiniuose, Europos Sąjungos ar nacionaliniuose teisės aktuose, reglamentuojančiose prekių ženklų registraciją bei registracijai keliamus reikalavimus, nėra įtvirtinta tiesioginio taikymo nuostatų, vienareikšmiškai atkartojančių minėtuose dokumentuose formuluojamas gaires.

Antra vertus, pareikštas registruoti žymuo nėra sudarytas iš tokių elementų, kurie būtų visiškai identiški vaistinių medžiagų pavadinimams. Terminas „OSCORBIN“, įeinantis į pareikštą registruoti ženklą, nėra tarptautinių prekės ženklais neregistruotinų vaistinių medžiagų pavadinimo sąraše. Šiame sąraše yra randamas vaistinės medžiagos pavadinimas „ASCORBIC ACID“ (lietuviškas atitikmuo – ascorbo rūgštis, lotyniškasis – acidum asorbicum) (Valstybinės vaistų kontrolės tarnybos prie Lietuvos Respublikos sveikatos apsaugos ministerijos viršininko 2006 metų lapkričio 2 d. įsakymas Nr. 1A – 658 „Dėl tarptautinių prekės ženklu neregistruotinų vaistinių medžiagų pavadinimų atitikmenų lietuvių kalba sąrašo patvirtinimo“, Valstybės žinios, 2006, Nr. 119 - 4557). Taigi identiškas pavadinimas yra sudarytas ne iš vieno, bet iš dviejų žodžių, o pirmasis žodis „ASCORBIC“ nuo pareikšto registruoti žymens sudedamojo elemento „OSCORBIN“, skiriasi net dviem raidėmis. Minėtame sąraše nėra neregistruotino vaistinio medžiagos pavadinimo „RUTIN“, o yra randamas tik RUTOSIDE (lietuviškas atitikmuo – rutozidas, lotyniškasis – rutosidum). Taigi lyginant su pareikštu registruoti žymeniu „RUTINOSCORBIN“ sutaptų tik pirmosios trys raidės „RUT-“. Todėl apibendrinant šias aplinkybes, nėra pagrindo teigti, kad pareikštas žymuo susideda iš dviejų tarptautinių vaistinių medžiagų pavadinimų.

Apeliacinis skyrius pažymi, kad teismų praktikoje nustatyta, kad analizuojant žymens atitikimą absoliutiems reikalavimams keliamiems ženklui, turi būti sprendžiama atsižvelgiant į tai, kaip tą žymenį suvokia, kokią informaciją tas žymuo teikia vidutiniam vartotojui (Lietuvos Aukščiausiojo Teismo Civilinių bylų skyriaus teisėjų kolegijos 2002m. balandžio 15 d. nutartis, priimta civilinėje byloje *uždaroji akcinė bendrovė AAA v Valstybinis patentų biuras*, bylos Nr. 3K-3-3-569/2002, bylų kategorija 80, 94.5). Europos Teisingumo Teismo praktika orientuoja į tai, kad vidutiniu vartotoju turi būti laikomas protingai gerai informuotas, protingai atidus ir apdairus vartotojas (Europos Teisingumo Teismo 1998 m. liepos 16 d. sprendimas byloje *Gut Springenheide GmbH and Rudolf Tusky v Oberkreisdirektor des Kreises Steifurt – Amt fur Lebensmitteleberwashung*; Europos Teisingumo Teismo 1999 m. birželio 22 d. sprendimas byloje *Lloyd Scuhfabrik Meyer & Co.GmbH v Klijsen Handel BV*). Nagrinėjamu atveju pareikštas žymuo yra registruojamas 5 kla-

sės prekėms „farmaciniai preparatai ir medžiagos“ žymėti. Tačiau vidutinio vartotojo samprata neapsiriboja asmenimis, turinčiais specialių žinių farmacijos srityje, kurie taip pat gali sudaryti, tačiau bet kokiu atveju tik labai nedidelę vidutinių šių prekių vartotojų dalį. Taigi tik šiai nedidelei vartotojų daliai pareikštą žymenį sudarantys atskiri elementai gali teikti ar orientuoti juos į tam tikrą informaciją apie tuo prekių ženklu pažymėtų farmacinių preparatų rūšį bei paskirtį. Tačiau didžiajai daliai vidutinių vartotojų žymuo RUTINOSCORBIN *per se* konkrečios prasmės neturi, todėl vertinant jį kaip visumą jokios informacijos neteikia. Šie argumentai taikytini ir analizuojant VPB eksperto sprendime nurodytą motyvą dėl pareikšto ženklo RUTINOSCORBIN galimybės klaidinti visuomenę dėl šiuo ženklu pažymėtų farmacinių preparatų poveikio. Kadangi konstatuota, kad didžiajai daliai vidutinių vartotojų žymuo RUTINOSCORBIN neteiks jokios informacijos dėl šio vaisto charakteristikų, taigi nėra pagrindo daryti išvadą apie visuomenės suklaidinimą dėl šio farmacinio preparato poveikio.

Apeliacinis skyrius atkreipia dėmesį, kad Lietuvos Aukščiausiasis Teismas savo nutartyje civilinėje byloje Nr. 3K – 3-202/2006 yra pažymėjęs, kad ženklas, kuriuo yra žymimi farmaciniai preparatai, kol šios juo pažymėtos prekės teisėtai pasiekia vartotoją, yra patikrinimas dviem pakopomis. Prekių ženklą registruojant kaip pramoninės nuosavybės objektą, jis yra tikrinimas prekių ženklų registravimą ir jai keliamus reikalavimus reglamentuojančių teisės aktų nustatyta tvarka. Institucija, atsakinga už vaistinių preparatų registravimą, atlieka vaistinio preparato patikrinimą šiuos teisinius santykius reglamentuojančių teisės aktų nustatyta tvarka. Apeliaciniam skyriui buvo pateikti įrodymai, kad vaistinis preparatas „RUTINOSCORBIN“ yra registruotas Lietuvos vaistinių preparatų registre. Tuo remiantis darytina išvada, kad vaistinis preparatas pavadinimu „RUTINOSCORBIN“ jau yra praėjęs vienos pakopos patikrinimą, taigi atitinka šiam pavadinimui keliamus reikalavimus pagal vaisto registravimą reglamentuojančius teisės aktus.

Atsižvelgiant į išdėstytas aplinkybes, darytina išvada, kad pareikštas žymuo „RUTINOSCORBIN“ (paraiškos Nr. 2004 0294) registruotinas, kadangi atitinka Lietuvos Respublikos prekių ženklų įstatymo 6 straipsnio 1 dalies 4 ir 5 punktų nuostatas.

APELIACINIO SKYRIAUS IŠVADA

Apeliacinis skyrius vadovaudamasis Lietuvos Respublikos prekių ženklų įstatymo 15 straipsnio 2 dalies 1 punktu,

n u t a r i a

Apeliaciją tenkinti ir priimti sprendimą įregistruoti ženklą „RUTINOSCORBIN“ (paraiškos Nr. 2004 0294).

Apeliacinio skyriaus sprendimas per 6 mėnesius nuo priėmimo dienos gali būti skundžiamas Vilniaus apygardos teismui.

LIETUVOS RESPUBLIKOS VALSTYBINIO PATENTŲ BIURO APELIACINIO SKYRIAUS S P R E N D I M A S

2006 m. gruodžio 18 d. Nr. 2Ap-915
Vilnius

Lietuvos Respublikos valstybinio patentų biuro Apeliacinis skyrius (toliau – Apeliacinis skyrius) išnagrinėjo suinteresuoto asmens DaimlerChrysler AG (Vokietija, DE), atstovaujamo patentinio patikėtinio L.A.Kučinsko protestą Nr. 1552 dėl uždarosios akcinės bendrovės „VILMERA“ (Lietuva, LT) prekių ženklo „VILMERA TAKSI TAXI“ registracijos Nr. 48799 pripažinimo negaliojančia.

PROTESTO TURINYS

2005-02-23 suinteresuotas asmuo DaimlerChrysler AG (Vokietija, DE) Apeliaciniam skyriui padavė protestą Nr. 1552, prašydamas pripažinti negaliojančia uždarosios akcinės bendrovės „VILMERA“ (Lietuva, LT) prekių ženklo „VILMERA TAKSI TAXI“ registraciją Nr. 48799.

Suinteresuotas asmuo nurodė, kad protestuojamo ženklo registracija neatitinka Lietuvos Respublikos prekių ženklų įstatymo 7 straipsnio 1 dalies 2 punkto reikalavimų. 2005-05-25 protestas papildytas Lietuvos Respublikos prekių ženklų įstatymo 7 straipsnio 3 dalimi.

Suinteresuotas asmuo yra prekių ženklų „MERCEDES-BENZ“ (reg. Nr. 6737, 7117, 7118, 7119, tarpt. reg. Nr. 818377) savininkas. Šie ženklai turi ankstesnę prioriteto datą palyginus su protestuojamuoju prekių ženklu. Ginčijamas ženklas „VILMERA TAKSI TAXI“ (reg. Nr. 48799) yra klaidinamai panašus į suinteresuoto asmens ankstesnius ženklus. Protestuojamas prekių ženklas yra registruojamas panašioms prekėms bei paslaugoms, kurioms yra registruotas ir suinteresuoto asmens ženklas.

Suinteresuotas asmuo teigė, kad pareiškėjas uždaroji akcinė bendrovė „VILMERA“ padavė paraišką ženklui „VILMERA TAKSI TAXI“ (reg. Nr. 48799) įregistruoti turėdamas nesąžiningų ketinimų.

SPRENDIMO MOTYVAI

Lietuvos Respublikos prekių ženklų įstatymo 7 straipsnio 1 dalies 2 punktas nustato, kad ženklo registracija pripažįstama negaliojančia, jeigu jis yra tapatus įregistruotam ar pareikštam registruoti ankstesniam ženklui tapačioms ar panašioms prekėms ir (ar) paslaugoms arba klaidinamai į jį panašus ir dėl to yra galimybė suklaidinti visuomenę, įskaitant klaidinamą asociaciją su ankstesniu ženklu.

Suinteresuotas asmuo DaimlerChrysler AG (Vokietija, DE) protestą grindė šiomis prekių ženklų registracijomis:

„MERCEDES-BENZ“ registracija Nr. 6737, paraiškos Nr. RL 1246 padavimo Valstybiniam patentų biurui data 1992-12-04, ženklas perregistruotas pagal buvusioje TSRS galiojusį prekių ženklo liudijimą SU 42154, 1970-09-25, 19/1972. Ženklas registruotas nurodytoms 2, 3, 4, 6, 7, 8, 11, 12 klasės prekėms.

„MERCEDES-BENZ“ registracija Nr. 7117, paraiškos RL 1453 padavimo Valstybiniam patentų biurui data 1992-12-04, ženklas perregistruotas pagal buvusioje TSRS galiojusį prekių ženklo liudijimą SU 63241, 1978-06-25, 35/1979. Ženklas skirtas sąraše nurodytoms 37 klasės paslaugoms.

Vaizdinio prekių ženklo registracija Nr. 7118, paraiškos Nr. RL 1454 padavimo Valstybiniam patentų biurui data 1992-12-04, ženklas perregistruotas pagal buvusioje TSRS

galiojusį prekių ženklo liudijimą SU 42153, 1970-09-25, 19/1972. Ženklas registruotas nurodytoms 2, 3, 4, 6, 7, 8, 11, 12 klasės prekėms.

Vaizdinio prekių ženklo registracija Nr. 7119, paraiškos Nr. RL 1455 padavimo Valstybiniam patentų biurui data 1992-12-04, ženklas perregistruotas pagal buvusioje TSRS galiojusį prekių ženklo liudijimą SU32835, 1966-07-11, 23/1967. Ženklas registruotas nurodytoms 2, 3, 4, 6, 7, 8, 11, 12 klasės prekėms.

Vaizdinio prekių ženklo (tarptautinė registracija Nr. 818377), tarptautinės registracijos data – 2003-11-10, konvencinis prioritetas nuo 2003-08-11, pranešimo apie apsaugos suteikimą Lietuvoje data – 2004-02-26. Ženklas skirtas 9, 14, 16, 18, 24, 25, 28, 34 klasės prekėms bei paslaugoms.

Protestuojamas prekių ženklas „VILMERA TAKSI TAXI“ (reg. Nr. 48799), priklauso uždarajai akcinei bendrovei „VILMERA“ (Lietuva, LT). Paraiška Nr. 2004 0499 šiam ženklui įregistruoti į Valstybinį patentų biurą paduota 2004-03-05. Ženklas skirtas 39 klasės paslaugoms „vežimas; prekių pakavimas ir sandėliavimas; kelionių rengimas“ žymėti.

Lietuvos Respublikos prekių ženklų įstatymo 7 straipsnio 2 dalies 1 punkte nurodyta, kad ankstesnis ženklas yra ženklas, kurio paraiškos padavimo data Lietuvos Respublikoje yra ankstesnė už šio straipsnio 1 dalyje nurodyto ženklo paraiškos padavimo datą, prireikus atsižvelgiant į prašomą suteikti ar suteiktą prioritetą.

Lietuvos Respublikos prekių ženklų įstatymo 7 straipsnio 2 dalies 2 punkte nurodyta, kad ankstesnis ženklas yra ženklas, kurio įregistravimo data Lietuvos Respublikai pagal Madrido protokolą yra ankstesnė už šio straipsnio 1 dalyje nurodyto ženklo paraiškos padavimo datą, prireikus atsižvelgiant į prašomą suteikti ar suteiktą prioritetą.

Remiantis šiomis įstatymo nuostatomis nustatyta, kad suinteresuoto asmens prekių ženklai (reg. Nr. 6737, 7117, 7118, 7119, 818377) palyginus juos su protestuojamu ženklu (reg. Nr. 48799) yra ankstesni ženklai.

Ženklų tapatumas ar klaidinamas panašumas analizuojamas pagal Metodinius nurodymus dėl prekių ir paslaugų ženklų tapatumo bei panašumo nustatymo (toliau – Metodiniai nurodymai), patvirtintus Valstybinio patentų biuro direktoriaus 1996-07-11 įsakymu Nr. 28.

Šiuose Metodiniuose nurodymuose nustatyta, kad ženklų panašumą lemia juose esančių elementų bendrumas. Panašumui turi įtakos sutampančių ir nesutampančių elementų santykis, taip pat jų svarba ženklų kompozicijoje. Bendriausias ženklų panašumo kriterijus yra bendras suvokimo įspūdis, kurį sukelia ženklas ir jo vaizdo prasmė, dėl ko vartotojai ūkinėje veikloje gali ženklus supainioti, nepaisant tam tikrų juos sudarančių elementų skirtumų.

Suinteresuoto asmens ženklas (reg. Nr. 7117) yra žodinis prekių ženklas, kurį sudaro žodinis elementas „MERCEDES-BENZ“, išpildytas standartiniu šriftu, didžiosiomis raidėmis. Suinteresuoto asmens ženklas (reg. Nr. 6737) yra žodinis vaizdinis, kurį sudaro žodinis užrašas „MERCEDES BENZ“, išdėstytas puslankiu, trikampė žvaigždė, įkomponuota geometrinėje figūroje apskritime. Suinteresuoto asmens ženklus (reg. Nr. 7118, 818377) sudaro trikampė žvaigždė, įkomponuota į apskritimą, o ženklą (reg. Nr. 7119) – tik trikampė žvaigždė. Protestuojamą ženklą sudaro žodinis užrašas „VILMERA“ ir „TAKSI“, šis užrašas išdėstytas puslankiu. Ženklo centre – trikampė žvaigždė, kompozicija įrėminta apskirtime pilka ir mėlyna spalvomis. Protestuojamas ženklas yra klaidinančiai panašus į suinteresuoto asmens ankstesnius ženklus (reg. Nr. 6737, 7119, 7118, 818377), kadangi šiuose ženkluose sutampa grafinis elementas – trikampė žvaigždė. Ženkluose (reg. Nr. 6737, 7118, 818377) ir protestuojamame ženkle trikampė žvaigždė yra identiškai įkomponuota į to paties pobūdžio geometrinę figūrą – apskritimą. Suinteresuoto asmens ženklas (reg. Nr. 6737) ir protestuojamas ženklas dar pasižymi ir žodinių elementų komponavimo panašumu, kadangi šiuose ženkluose jie užrašyti identiškai – puslankiu. Patys žodiniai elementai „VILMERA“, „TAKSI“ nėra panašus į žodinį užrašą „MERCEDES BENZ“ nei vizualiai, nei fonetiškai, todėl protestuojamas ženklas nėra klaidinančiai panašus į suinteresuoto asmens ženklą (reg. Nr. 7117), kurį sudaro vienintelis elementas „MERCEDES-BENZ“. Apibendrinus išdėstytas aplinkybes, darytina išvada, kad protestuojamas ženklas „VILMERA TAKSI TAXI“ (reg. Nr. 48799) yra klaidinančiai panašus į šiuos suinteresuoto asmens ženklus (reg. Nr. 6737, 7118, 7119, 818377).

Nustačius, kad ženklai yra tapatūs ar panašūs, toliau jie tikrinami prekių (paslaugų) panašumo kontekste. Prekių, kurioms ženklai registruojami, vienarūšiškumas nustatomas pagal Metodiniuose nurodymuose įtvirtintus kriterijus – prekių (paslaugų) rūšį, paskirtį bei realizavimo sąlygas. Protestuojamas ženklas yra registruotas 39 klasės paslaugoms „vežimas; prekių pakavimas ir sandėliavimas, kelionių rengimas“ žymėti, kurios nėra panašios į tas prekes, kurioms registruoti suinteresuoto asmens ženklai (reg. Nr. 6737, 7118, 7119, 818377). Pažymėtina, kad nebuvo konstatuotas protestuojamo prekių ženklo panašumas į suinteresuoto asmens ženklą (reg. Nr. 7117), todėl prekių bei paslaugų, kurioms šie ženklai yra registruojami, panašumas, nėra analizuojamas.

Nenustačius visų aplinkybių pagal protesto pagrindą – Lietuvos Respublikos prekių ženklų įstatymo 7 straipsnio 1 dalies 2 punktą, – protestas šiuo pagrindu yra atmestinas kaip nepagrįstas.

Lietuvos Respublikos prekių ženklų įstatymo 7 str. 3 d. nustato, kad ženklo registracija gali būti pripažinta negaliojančia, jeigu paaiškėja, kad pareiškėjas padavė paraišką įregistruoti ženklą turėdamas nesąžiningų ketinimų.

Paryžiaus konvencijos dėl pramoninės nuosavybės saugojimo 10bis straipsnio (Nesąžininga konkurencija) 2 dalyje įtvirtinta, kad nesąžininga konkurencija laikomas bet koks konkurencijos veiksmas, prieštaraująs sąžiningiems pramonės ir prekybos reikalų vedimo papročiams. Šio straipsnio 3 dalyje numatytas pavyzdinis sąrašas veiksmų, kurie priskirtini prie nesąžiningos konkurencijos veiksmų.

Lietuvos Aukščiausiasis Teismas savo nutartyje yra konstatavęs, kad tai „*kas yra konkurencijos veiksmas, prieštaraująs sąžiningiems pramonės ir prekybos reikalų vedimo papročiams – yra klausimas, reikalaująs aiškinimo, atsižvelgiant į reguliuojamų materialinių teisinių santykių specifiką ir priklauso nuo konkrečios bylos faktinių aplinkybių*“ (*Lietuvos Aukščiausiojo Teismo nutartis civilinėje byloje Nr. 3K-3-482/2003*).

Analizuojant pareiškėjo nesąžiningus ketinimus šiuo įstatymo pagrindu, reikia įvertinti, ar pareiškėjas tiesiogiai siekė savo prekių ženklo naudojimu sukelti painiavą tarp ūkio subjektų, pasinaudoti kito ūkio subjekto (ar jo ženklo) reputacija, suklaidinti vartotojus ar atlikti kitus konkurenciją ribojančius veiksmus.

Pažymėtina, kad buvo nustatytas protestuojamo prekių ženklo „VILMERA TAKSI TAXI“ (reg. Nr. 48799) klaidinantis panašumas į suinteresuotam asmeniui priklausančius ankstesnius prekių ženklus (reg. Nr. 6737, 7118, 7119, 818377). Tai, kad lyginamieji ženklai yra registruojami nepanašioms prekėms bei paslaugoms, analizuojant pareiškėjo nesąžiningų ketinimų buvimą reikšmės neturi, o yra vertinama kartu su kitomis aplinkybėmis.

Suinteresuotas asmuo į protestą pateikė uždarosios akcinė bendrovės „Silberauto“, DaimlerChrysler AG atstovo

Lietuvoje, informaciją, kad suinteresuotas asmuo Lietuvoje veikia jau nuo 1993 metų, kada buvo atidaryta pirmoji MERCEDES-BENZ atstovybė. Šiuo metu Lietuvoje veikia trys MERCEDES BENZ atstovybės, turinčios pardavimo salonus Vilniuje, Kaune, Klaipėdoje. Metinė prekybos MERCEDES-BENZ automobiliais apyvarta 2004 metais buvo 228 milijonų litų. Prekių ženklų „MERCEDES-BENZ“ reklamai 2003-2004 metais buvo išleista 1,8 milijonų litų. Suinteresuotas asmuo prie protesto pateikė Bendros Lietuvos ir Didžiosios Britanijos rinkos ir viešosios nuomonės tyrimų kompanijos „Baltijos tyrimai“ 2005 metų gegužės mėnesį atliktą apklausą, kurios duomenimis 82 procentai Lietuvos vartotojų žino MERCEDES - BENZ prekių ženklą. Atsižvelgiant į šias aplinkybes, darytina išvada, kad pareiškėjui, veikiančiam su transporto priemonėmis susijusioje srityje, galėjo ir turėjo būti žinomas suinteresuotas asmuo ir jį identifikuojantys prekių ženklai.

Pažymėtina, kad pareiškėjas padavė paraišką registruoti ginčijamam prekių ženklui, kurio pagrindiniai skiriamieji elementai (trikampė žvaigždė apskritime, ženklo grafinių ir žodinių elementų panašus išdėstymas) atkartoja suinteresuoto asmens prekių ženklų pagrindinius skiriamuosius elementus. Paraiškos padavimo metu pareiškėjas neturėjo iš suinteresuoto asmens sutikimo ginčijamam ženkle panaudoti suinteresuoto asmens gerai žinomus ir turinčius reputaciją ženklus. Protestuojamo ženklo klaidinantis panašumas į ankstesnius ženklus pagal savo pobūdį (sutampa net keli lyginamųjų ženklų elementai), taip pat ta aplinkybė, kad suinteresuoto asmens ženklai yra gerai žinomi vartotojų tarpe, sudaro pagrindą manyti, kad pareiškėjas siekė pasinaudoti suinteresuoto asmens bei jo ženklų reputacija. Tokie pareiškėjo veiksmai neatitinka sąžiningos komercinės praktikos standartams. Todėl apibendrinus išdėstytas aplinkybes, darytina išvada, kad protestas tenkintinas Lietuvos Respublikos prekių ženklų įstatymo 7 straipsnio 3 dalies pagrindu.

APELIACINIO SKYRIAUS IŠVADA

Apeliacinis skyrius, vadovaudamasis Lietuvos Respublikos prekių ženklų įstatymo 18 straipsnio 5 dalies 1 punktu,

n u t a r i a

Protestą patenkinti ir pripažinti negaliojančia prekių ženklo „VILMERA TAKSI TAXI“ registraciją Nr. 48799.

Apeliacinio skyriaus sprendimas per 6 mėnesius nuo priėmimo dienos gali būti skundžiamas Vilniaus apygardos teismui.

LIETUVOS RESPUBLIKOS VALSTYBINIO PATENTŲ BIURO APELIACINIO SKYRIAUS S P R E N D I M A S

2006 m. gruodžio 29 d. Nr. 2Ap-916
Vilnius

Lietuvos Respublikos valstybinio patentų biuro Apeliacinis skyrius (toliau – Apeliacinis skyrius) išnagrinėjo pareiškėjo akcinės bendrovės „Stumbras“ (Lietuva, LT), atstovaujamo patentinės patikėtinės O. Klimaitienės, advokato padėjėjos L. Norkutės, apeliaciją Nr. 104 dėl prekių ženklo „Lithuanian vodka “ (paraiškos Nr. 2004 2385).

APELIACIJOS TURINYS

2006-07-10 pareiškėjas akcinė bendrovė „Stumbras“ (Lietuva, LT) Apeliaciniam skyriui padavė apeliaciją, prašydamas peržiūrėti ekspertizės išvadas paraiškoje Nr. 2004 2385.

Pareiškėjas akcinė bendrovė „Stumbras“ (Lietuva, LT) nurodė, kad nesutinka su VPB eksperto 2006-02-09 priimtu sprendimu neregistruoti prekių ženklo „Lithuanian vodka“ (paraiškos Nr. 2004 2385). Sprendimas neregistruoti ženklo motyvuojamas tuo, kad žymuo žymi arba nurodo prekių ar paslaugų rūšį, kiekį, kokybę, paskirtį, vertę, geografinę kilmę, prekių pagaminimo ar paslaugų teikimo laiką, pagaminimo būdą arba kitas charakteristikas. Taip pat VPB eksperto sprendime nurodyta, kad pareikštas registruoti žymuo „Lithuanian vodka“ nėra dėl naudojimo įgijęs skiriamąjį požymį.

SPRENDIMO MOTYVAI

Lietuvos Respublikos prekių ženklų įstatymo 6 straipsnio 1 dalies 4 punktas nustato, kad žymuo nepripažįstamas ženklu ir neregistruojamas arba įregistruoto ženklo registracija pripažįstama negaliojančia, jeigu jis žymi arba nurodo tik prekių rūšį, kiekį, kokybę, paskirtį, vertę, geografinę kilmę, prekių pagaminimo ar paslaugų teikimo laiką, pagaminimo būdą arba kitas prekių ir (ar) paslaugų charakteristikas.

1988 m. gruodžio 21 d. Pirmosios Tarybos direktyvos 89/104/EEB valstybių narių įstatymams, susijusiems su prekių ženklais, suderinti 3 straipsnio 3 dalyje nustatyta, kad „nebus atsisakoma registruoti prekių ženklą ir jo registracija 1 dalies b, c arba d punktuose nurodyta tvarka nebus pripažįstama negaliojančia, jeigu iki paraiškos registruoti padavimo datos ir vėliau jį naudojant prekių ženklas įgijo skiriamąjį požymį. Bet kuri valstybė narė gali papildomai numatyti, jog ši nuostata taikoma ir tada, kai skiriamasis požymis buvo įgytas po paraiškos registruoti padavimo datos arba registravimo datos“.

Lietuvos Respublikos prekių ženklų įstatymo 6 straipsnio 2 dalis nustato, kad šio straipsnio 1 dalies 2, 3 ar 4 punktuose numatytais atvejais žymuo gali būti pripažintas ženklu ir jo registracija negali būti paskelbta negaliojančia, jeigu *iki paraiškos padavimo datos, po paraiškos padavimo ar ženklo registracijos datos* ženklas dėl naudojimo yra įgijęs skiriamąjį požymį.

Pareiškėjo akcinės bendrovės „Stumbras“ pateikti įrodymai dėl ženklo „Lithuanian vodka“ naudojimo apima laikotarpį iki paraiškos padavimo datos ir po paraiškos padavimo. Kaip jau buvo nurodyta, įstatymas skiriamojo požymio įgijimą dėl ženklo naudojimo apibrėžia terminais *iki paraiškos padavimo datos, po paraiškos padavimo datos ar ženklo registracijos datos*. Nei vienas iš šių išvardintų laikotarpių neturi lemiančios reikšmės, nėra viršesnis kitų laikotarpių atžvilgiu vertinant įrodymus, todėl VPB eksperto sprendime nurodytas argumentas, kad įrodymai, kurie buvo pateikti po paraiškos padavimo datos, turi mažesnės įtakos sprendimui dėl skiriamojo požymio įgijimo ženklą naudojant, yra nepagrįstas.

Prekių ženklo skiriamasis požymis reiškia, jog šis ženklas leidžia identifikuoti prekę, kuriai jį prašoma įregistruoti, kaip kilusią iš konkrečios įmonės ir atskirti ją nuo kitų įmonių prekių ir paslaugų, bei dėl to gali atlikti pagrindinę ženklo funkciją (Europos Teisingumo Teismo 1999 metų gegužės 4 d. sprendimas *Windsurfing Chiemsee*, bylose C-108/97 ir C-109/97).

Europos Teisingumo Teismas yra pasisakęs, kad siekiant įvertinti ar prekių ženklas įgijo skiriamąjį požymį dėl jo naudojimo, reikia atsižvelgti į prekių ženklo rinkos dalį, kurioje prekių ženklas naudojamas, šio prekių ženklo naudojimo dažnumą, geografines ribas ir trukmę, įmonės investicijų, skirtų šio prekių ženklo reklamai, dydį, į tai, kiek yra suinteresuotų asmenų, kurie dėl prekių ženklo atskiria prekes ar paslaugas kaip konkrečios įmonės prekes ar paslaugas, taip pat į prekybos ir pramonės rūmų ar kitų profesinių asociacijų pareiškimus (1999 metų gegužės sprendimas 4 d. *Windsurfing Chiemsee*, bylose C-108/97 ir C-109/97; 2002 metų birželio 18 d. sprendimas *Philips*, C-299/99; 2005 metų liepos 7 d. sprendimas *Nestle*, C – 353/03).

Pareiškėjo atstovai sutiko su VPB eksperto sprendimo argumentu, kad žymuo netenkina absoliučių reikalavimų, nustatytų Lietuvos Respublikos prekių ženklų įstatymo 6 straipsnio 1 dalies 4 punkte, tačiau teigė, kad pagal minėto straipsnio 2 dalies nuostatas ženklas dėl naudojimo yra įgijęs skiriamąjį požymį.

Lietuvos Respublikos prekių ženklų įstatymas nedetalizuoja sąvokos „ženklo naudojimas“. Tik šio įstatymo 47 straipsnyje nurodyta, kad naudojimu taip pat laikoma „ženklo naudojimas tokia forma, kuri skiriasi savo elementais, bet nepakeičia skiriamųjų ženklo požymių, įrašytų Lietuvos Respublikos prekių ženklų registre“. Skiriamasis ženklo požymis, kaip jau buvo minėta, vertintinas per pagrindinės ženklo funkcijos prizmę, t.y. ar atitinkami suinteresuoti asmenys atpažįsta prekę ar paslaugą, pažymėtą tuo prekių ženklu, kaip tam tikros įmonės prekę ar paslaugą.

Apeliacinis skyrius, vertindamas pateiktus įrodymus bei pareiškėjo paaiškinimus, turėjo pagrindą konstatuoti prekių ženklo „Lithuanian vodka“ (paraiškos Nr. 2004 2385) skiriamojo požymio įgijimą dėl naudojimo. Pagal Europos Teisingumo Teismo praktiką sprendžiant šį klausimą turi įtakos prekių ženklu pažymėtų prekių užimama rinkos dalis. Apeliaciniam skyriui buvo pateikti AC Nielsen atlikti Lietuvos rinkoje realizuojamos degtinės rinkos tyrimai, apimantys 2003 - 2006 metus. AC Nielsen rinkos tyrimų metodologija atspindi ženklo naudojimo statistinius duomenis geografiniu aspektu (duomenys apima Lietuvos didžiuosius miestus, kitus miestus, kaimo vietoves), pasiskirstymą pagal parduotuvių tipus (hypermarketai, supermarketai, didelės ir mažos parduotuvės, degalinės, kt.). Priede Nr. 2 atspindėtos bendros tendencijos, apimančios Lietuvos rinką, iš kurių matyti, kad 2003 metais ženklu „Lithuanian vodka“ pažymėta produkcija užėmė apytiksliai 24-26 procentus, 2004 metais – 19-22 procentus, 2005-2006 šie skaičiai išauga iki 30 – 36 procentų pagal atskirus regionus bei parduotuvių tipus. Iš pateiktų AC Nielsen rinkos tyrimų duomenų matyti, kad Lietuvos rinkoje esančių stipriųjų gėrimų, būtent degtinių, tarpe „Lithuanian vodka“ užėmė ketvirtadalį, o vėliau ir trečdalį šios kategorijos rinkos. Minėti įrodymai taip pat patvirtina ir ženklo naudojimo geografines ribas, apimančias visą Lietuvos teritorijos rinką, t.y. didžiuosius Lietuvos miestus, kitus miestus ir kaimo vietoves, apima įvairių tipų parduotuves. Pagal Apeliaciniam skyriui pateiktus įrodymus (pažyma dėl degtinės Lithuanian vodka pardavimų už Lietuvos Respublikos teritorijos ribų) pagrindžia tą aplinkybę, kad ženklo naudojimas geografiškai yra išsiplėtęs ir už Lietuvos ribų.

Analizuojant ženklo skiriamojo požymio įgijimą dėl naudojimo yra vertinami įrodymai, pagrindžiantys įmonės investicijų, skirtų šio prekių ženklo reklamai, dydį. Pareiškėjas akcinė bendrovė „Stumbras“ pateikė duomenis dėl bendrovės turėtų išlaidų reklamai nuo 1996 iki 2005 metų, t.y. iki paraiškos ženklui įregistruoti padavimo datos. Pažymėtina, kad pareiškėjo bendros reklamos išlaidos visiems šioje bendrovėje gaminamiems alkoholiniams gėrimams per nurodytą terminą buvo 47.523.348,- litų, iš šios sumos reklamos išlaidos, skirtos degtinei „Lithuanian vodka“ sudarė 19.009.339, – litų, t.y. apie 40 procentų bendrų reklamos išlaidų. Pagal bendrovės „TNS gallup“ pateiktus duomenis dėl pareiškėjo reklamos 2004 metų rugsėjo – 2005 metų rugpjūčio mėnesiais matyti, kad ženklo „Lithuanian vodka“ reklama buvo rodoma per pagrindinius Lietuvos televizijos kanalus (LNK, TV3, LTV, BTV, 5 kanalą, kt.), pateikta pagrindiniuose Lietuvos dienraščiuose, taip pat regioniniuose laikraščiuose, žurnaluose. Šio nurodyto laikotarpio išlaidos reklamai sudarė 2.580.048 litų.

Pareiškėjo pateikti rašytiniai įrodymai, šalių (pareiškėjo) paaiškinimai dėl ženklo naudojimo trukmės leidžia daryti išvadą, kad ženklo naudojimas apima laikotarpį nuo 1992 metų, kadangi 1992 metų kovo 5 d. pagal tuo metu nustatytą tvarką buvo patvirtinta degtinės „Original Lithuanian vodka“ technologijos instrukcija bei šios degtinės receptūra. Nors nebuvo pateikta tiesioginių įrodymų, tačiau tikėtina, kad minėta degtinė jau buvo gaminama ir anksčiau, kadangi buvo pateiktas įrodymas dėl 1990 metais gauto diplomo Slovėnijos Respublikoje vykusioje parodoje „Agrokomplex 90“. Pareiškėjo pateiktų įrodymų pagrindu darytina išvada, kad žymuo „Lithuanian vodka“ yra naudojamas daugiau nei dešimt metų.

Apeliaciniam skyriui pareiškėjas pateikė įrodymus – įvairius apdovanojimus, išduotus diplomus, medalius, kurie buvo suteikti pareiškėjo gaminiui pavadinimu „Lithuanian vodka“ nuo 1990 iki 2006 metų. Minėti įrodymai pagrindžia aplinkybę, kad degtinė, pažymėta prekių ženklu „Lithuanian vodka“ buvo įvertinta ir pripažinta tarptautiniu mastu.

Vertinant žymens skiriamojo požymio įgijimą dėl naudojimo yra svarbu, kad visuomenė atskiria tuo žymeniu pažymėtą prekę ar paslaugą kaip kilusią iš konkretaus šaltinio, t.y. kaip pareiškėjo akcinės bendrovės „Stumbras“ gaminamą prekę. Europos Teisingumo Teismas nėra pasisakęs kokia visuomenės dalis turi identifikuoti prekės kilmės šaltinį, tačiau yra pasisakyta, kad tai turi padaryti atitinkami suinteresuoti asmenys ar didelė jų dalis. Todėl vartotojo suvokimas yra vertinamas kiekvienu konkrečiu atveju, atsižvelgiant į pateiktus įrodymus, visas reikšmingas aplinkybes. Pažymėtina, kad dalis Apeliaciniam skyriui pateiktų įrodymų dėl žymens žinomumo lygio, gebėjimo identifikuoti prekės kilmės šaltinį apima laikotarpį iki paraiškos padavimo datos, t.y. iki 2004-12-03. Tai apklausa atlikta 2001 metų spalio 19-26 dienomis, kuri buvo atlikta ne pareiškėjo, o kito ūkio subjekto iniciatyva. Šios apklausos metu respondentai išvardino žinomiausius degtinių pavadinimus, iš kurių Lietuvos gyventojų tarpe labiausiai yra žinoma „Lithuanian vodka“ – žino 78 procentai, o degtinės vartotojų tarpe – 88 procentai. Pažymėtina, kad šios apklausos metu respondentams buvo pateikti tik žodiniai žymenys, išpildyti standartiniu šriftu. 2004 metų spalio 14-21 dienomis atliktos apklausos metu respondentai nurodė 2 populiariausių degtinių pavadinimus, vienas iš jų – Lithuanian vodka. Tarp stiprių alkoholinių gėrimų vartotojų geriausiai žino „Stumbro“ prekių ženklą – jį spontaniškai prisiminė 32 procentai apklaustųjų. 87 procentai stiprių alkoholinių gėrimų vartotojų žino degtinę, pažymėtą ženklu „Lithuanian vodka“. Pažymėtina, kad apklausos metu pavadinimas respondentams buvo tik perskaitomas – jokios kortelės užduodant šį klausimą nebuvo rodomos. 2004 metų spalio mėnesio apklausos rezultatai parodė, kad dauguma (58 procentai) stiprių alkoholinių gėrimų

vartotojų Lietuvoje, kurie žino degtinę „Lithuanian vodka“, mano, kad šią degtinę gamina įmonė „Stumbras“. Iš pateiktų įrodymų matyti, kad Lietuvos vartotojui ne tik yra žinoma degtinė pavadinimu „Lithuanian vodka“, bet didelei daliai jų šis prekės ženklas identifikuoja ir tikrąjį gamintoją.

2005 metų rugpjūčio 17-23 d. atliktos apklausos metu, pateikus užrašą „Lithuanian vodka“ tam tikrame grafiniame išpildyme, 60 procentų Lietuvos gyventojų atpažino prekių ženklą „Lithuanian vodka“, o degtinės vartotojų tarpe šis skaičius siekė 82 procentus. 2005 metų spalio 20-26 dienomis atliktų apklausų metu 67 procentai degtinės vartotojų, 52 procentai Lietuvos gyventojų spontaniškai nurodė, kad degtinę „Lithuanian“ gamina „Stumbras“. 2006 metų kovo 17-22 dienomis atliktų apklausų metu 62 procentai, 54 procentai Lietuvos gyventojų atsakė, kad degtinę „Lithuanian vodka“ gamina akcinė bendrovė „Stumbras“. Respondentams buvo rodoma kortelė su žodiniu prekių ženklu, įmonių gamintojų sąrašas nebuvo nurodytas. Respondentams taip pat buvo teikiamas ir grafinis „Lithuanian vodka“ etiketės elementas, tuomet ženklą su pareiškėju akcine bendrove „Stumbras“ susiejo dar didesnė dalis vartotojų (atitinkamai 79 procentai Lietuvos gyventojų, 88 procentai degtinės vartotojų). Pažymėtina, kad žodinis „Lithuanian vodka“ ženklas įgyvendina prekės ženklo funkciją, kadangi gana didelė vartotojų dalis susieja žymenį su konkrečia įmone. Apklausų metu vartotojai vis tik pasisakė, kad pačioje etiketėje yra reikšmingiausias žodinis elementas „Lithuanian vodka“, kurį vartotojas yra ypač įsidėmėjęs, mano jį esant vienu iš svarbiausių etiketės elementų. Taip pat pažymėtina, kad per daugiau nei dešimt ženklo naudojimo metų etiketės keitėsi, tačiau žodinis elementas „Lithuanian vodka“ išliko ir neabejotinai įstrigo vartotojų atmintyje, o visa tai suponavo pagrindą susieti žymenį su konkrečiu gamintoju.

Europos Teisingumo Teismas yra pasisakęs, kad *ginčijama sąlyga (ženklo naudojimas) nebūtinai reiškia, kad prašomas įregistruoti prekių ženklas turi būti naudojamas savarankiškai. Toks atpažinimas ir tuo pačiu skiriamojo požymio įgijimas gali atsirasti tiek dėl naudojimo kaip registruoto ženklo dalies, jo sudedamosios dalies, tiek dėl kito prekių ženklo naudojimo kartu su įregistruotu prekių ženklu* (Europos Teisingumo Teismo 2005 metų liepos 7 d. sprendimas byloje C – 353/03). VPB ekspertas, vertindamas pareiškėjo pateiktus įrodymus dėl žymens „Lithuanian vodka“ skiriamojo požymio įgijimo dėl naudojimo, neatsižvelgė į šias nuostatas. Nagrinėjamu atveju žodinis elementas „Lithuanian vodka“ yra pareiškėjo registruotų žodinių vaizdinių prekių ženklų kompozicijose. Kaip jau buvo minėta, buvo naudojami atskiri žodiniai vaizdiniai ženklai, kuriuos apjungė tas pats žodinis elementas „Lithuanian vodka“, kurį prašoma įregistruoti. Taigi pareikštas registruoti žymuo buvo naudojamas kaip registruotų ženklų dalis, jų sudedamoji dalis. Nagrinėjamu atveju ypač reikšminga, kad gana didelė vartotojų dalis, pateikus vien tik žodinį žymenį atpažįsta šiuo žodiniu žymeniu pažymėtą degtinę kaip pareiškėjo gaminamą prekę. Europos Teisingumo Teismas savo sprendimuose būtent ir yra pabrėžęs, kad ženklo naudojimo esmė ir yra vartotojo suvokimas, kad prekės ar paslaugos, ženklinamos prašomu įregistruoti prekių ženklu, iš tikrųjų vartotojo būtų suvokiamos kaip tam tikros įmonės prekės ar paslaugas.

Apeliacinis skyrius nevertino pateiktų įrodymų dėl šio žymens registracijų kitose šalyse, kadangi pagal Paryžiaus konvenciją dėl pramoninės nuosavybės saugojimo egzistuoja to paties ženklo įvairiose šalyse apsaugos nepriklausomumo principas.

Atsižvelgiant į išdėstytas aplinkybes, darytina išvada, kad pareikštas žymuo „Lithuanian vodka“ (paraiškos Nr. 2004 2385) pripažintinas ženklu, kadangi pateiktų įrodymų bei pareiškėjo paaiškinimų pagrindu galima daryti išvadą, kad žymuo dėl naudojimo yra įgijęs skiriamąjį požymį.

APELIACINIO SKYRIAUS IŠVADA

Apeliacinis skyrius vadovaudamasis Lietuvos Respublikos prekių ženklų įstatymo 15 straipsnio 2 dalies 1 punktu,

n u t a r i a

Apeliaciją tenkinti ir priimti sprendimą įregistruoti ženklą „Lithuanian vodka“ (paraiškos Nr. 2004 2385).

Apeliacinio skyriaus sprendimas per 6 mėnesius nuo priėmimo dienos gali būti skundžiamas Vilniaus apygardos teismui.

LIETUVOS RESPUBLIKOS VALSTYBINIO PATENTŲ BIURO APELIACINIO SKYRIAUS S P R E N D I M A S

2007 m. sausio 8 d. Nr. 2Ap-917
Vilnius

Lietuvos Respublikos valstybinio patentų biuro Apeliacinis skyrius (toliau – Apeliacinis skyrius) išnagrinėjo suinteresuoto asmens Cartridge World Pty Ltd (Australija), atstovaujamo patentinės patikėtinės Redos Žabolienės, protestą Nr. 1732 dėl atsisakymo suteikti apsaugą Lietuvos Respublikoje CARTRIDGE LAND, SIA (Latvija) prekių ženklo „CARTRIDGE LAND“ tarptautinei registracijai Nr. 872477.

PROTESTO TURINYS

2006-05-16 suinteresuotas asmuo Cartridge World Pty Ltd Apeliaciniam skyriui padavė protestą, prašydamas atsisakyti suteikti apsaugą Lietuvos Respublikoje CARTRIDGE LAND, SIA prekių ženklo „CARTRIDGE LAND“ tarptautinei registracijai Nr. 872477.

Suinteresuotas asmuo nurodė, kad protestuojamo ženklo registracija neatitinka Lietuvos Respublikos prekių ženklų įstatymo (toliau – PŽĮ) 7 straipsnio 1 dalies 2 punkto reikalavimų.

Suinteresuotas asmuo yra Bendrijos prekių ženklų „Cartridge World“ (reg. Nr. 001915693) ir „CARTRIDGE WORLD“ (reg. Nr. 003241882) savininkas. Suinteresuoto asmens prekių ženklai, palyginus su protestuojamuoju ženklu, yra ankstesni. Protestuojamas ženklas „CARTRIDGE LAND“ (tarpt. reg. Nr. 872477) yra klaidinamai panašus į suinteresuoto asmens Bendrijos prekių ženklus bei registruojamas toms pačioms 35 ir 37 klasių paslaugoms žymėti, todėl galimas vartotojų klaidinimas dėl ženklų savininko.

SPRENDIMO MOTYVAI

PŽĮ 7 straipsnio 1 dalies 2 punktas nustato, kad ženklo registracija pripažįstama negaliojančia, jeigu jis yra tapatus įregistruotam ar pareikštam registruoti ankstesniam ženklui tapačioms ar panašioms prekėms ir (ar) paslaugoms arba klaidinamai į jį panašus ir dėl to yra galimybė suklaidinti visuomenę, įskaitant klaidinamą asociaciją su ankstesniu ženklu.

Tam, kad prekių ženklo registracija būtų pripažinta negaliojančia remiantis šia įstatymo nuostata, būtina žemiau išvardintų aplinkybių visuma:

– vėlesnė ginčijamo prekių ženklo registracija,

– ginčijamo prekės ženklo tapatumas ar klaidinamas panašumas į ankstesnį prekių ženklą,

– prekių ir (ar) paslaugų, kurioms žymėti registruojamas ginčijamas prekių ženklas, tapatumas ar klaidinamas panašumas į ankstesniu prekių ženklu žymimas prekes ir (ar) paslaugas, galimybė suklaidinti visuomenę dėl prekių ženklų savininko.

Nustačius, kad egzistuoja visų šių aplinkybių visuma, prekės ženklo registracija gali būti pripažįstama negaliojančia visoms ar daliai prekių ir (ar) paslaugų (PŽĮ 18 straipsnio 5 dalies 1 punktas).

Suinteresuotas asmuo Cartridge World Pty Ltd protestą grindė jam priklausančiais Bendrijos prekių ženklais „CARTRIDGE WORLD“:

Vaizdinio Bendrijos prekių ženklo registracija Nr. 001915693, teisinė apsauga Lietuvos Respublikoje šiam ženklui taikoma nuo įstojimo į Europos Sąjungą datos – 2004-05-01, ženklas registruotas 35 klasės paslaugoms „didmeninė ir mažmeninė prekyba spausdintuvų ir fotokopijavimo aparatų vartojimo reikmenimis įskaitant spausdintuvų kasetes, popierių, dažus, rašalus ir fakso juostas“ bei 37 klasės paslaugoms „kopijavimo ir spausdinimo aparatų ir įrangos instaliavimas, taisymas, aptarnavimas ir priežiūra, įskaitant spausdintuvų kasečių pakartotiną pripildymą“ žymėti;

Žodinio Bendrijos prekių ženklo registracija Nr. 003241882, teisinė apsauga Lietuvos Respublikoje ženklui taikoma nuo įstojimo į Europos Sąjungą datos – 2004-05-01, ženklas registruotas 16 klasės prekėms „popierius, kartonas ir iš jų pagaminti gaminiai (priklausantys 16 klasei); raštinės reikmenys (išskyrus baldus); spausdintuvų juostelės ir klišės“ žymėti.

Protestuojamas prekių ženklas – „CARTRIDGE LAND“ (tarp. reg. Nr. 872477), registracijos data – 2005-06-09, konvencinis prioritetas pagal Paryžiaus konvenciją nacionalinės registracijos Latvijos Respublikoje pagrindu – nuo 2005-01-13, PINO Tarptautinio biuro pranešimo data – 2006-01-26. Ženklas registruotas 35 klasės paslaugoms „biurų veikla; biurų įrangos, įskaitant spausdintuvus, fakso aparatus, fotokopijavimo aparatus, daugiafunkcinius spausdinimo aparatus, jų dalis ir priedus, didmeninės ir mažmeninės prekybos paslaugos, o taip pat didmeninė ir mažmeninė prekyba kasetėmis, aptarnavimo priemonėmis ir popieriumi aukščiau nurodytiems aparatams“ bei 37 klasės paslaugoms „biuro įrangos, įskaitant spausdintuvus, fakso aparatus, fotokopijavimo aparatus, daugiafunkcinius spausdinimo aparatus, instaliavimas, taisymas, ir aptarnavimas, o taip pat kasečių pakartotinas pripildymas ir pakeitimas“ žymėti.

PŽĮ 7 straipsnio 2 dalies 4 punkte nurodyta, kad ankstesnis ženklas yra Bendrijos prekių ženklas, kurio paraiškos padavimo data pagal Reglamentą dėl Bendrijos prekių ženklo yra ankstesnė už šio straipsnio 1 dalyje nurodyto ženklo paraiškos padavimo datą, prireikus atsižvelgiant į prašomą suteikti ar suteiktą prioritetą.

Remiantis šiomis įstatymo nuostatomis, suinteresuoto asmens Bendrijos prekių ženklai „CARTRIDGE WORLD“ (reg. Nr. 001915693 ir Nr. 003241882) yra ankstesni ženklai.

Ženklų klaidinamas tapatumas ar panašumas analizuojamas pagal Metodinius nurodymus dėl prekių ir paslaugų ženklų tapatumo bei panašumo nustatymo (toliau – Metodiniai nurodymai), patvirtintus Valstybinio patentų biuro direktoriaus 1996-07-11 įsakymu Nr. 28.

Šių Metodinių nurodymų 2.2 punkte nustatyta, kad ženklų panašumą lemia juose esančių elementų bendrumas. Panašumui turi įtakos sutampančių ir nesutampančių elementų santykis, taip pat jų svarba ženklų kompozicijoje. Bendriausias ženklų panašumo kriterijus yra bendras suvokimo įspūdis, kurį sukelia ženklas ir jo vaizdo prasmė, dėl ko vartotojai ūkinėje veikloje gali ženklus supainioti, nepaisant tam tikrų juos sudarančių elementų skirtumų. Žodiniuose ženkluose (tarp jų ir kombinuotų ženklų kompozicijoje) gali būti panašūs – grafinis atlikimas (vizualus panašumas), tarimas (fonetinis panašumas), prasmė (semantinis panašumas). Dažniausiai ženklų panašumas atsiranda, kai veikia visi šie kriterijai. Tačiau gali užtekti ir vieno jų, kad ženklai būtų panašūs.

Vienas iš suinteresuoto asmens Bendrijos prekių ženklų „Cartridge World“ (reg. Nr. 001915693) yra vaizdinis ženklas, sudarytas iš žodinių elementų „Cartridge World“, išpildytų lotynų abėcėlės rašmenimis, pirmosios žodžių raidės didžiosios, likusios – mažosios. Virš žodinių elementų ženkle pavaizduotas grafinis elementas – žvaigždė, apjuosta rodykle. Antrasis suinteresuotam asmeniui priklausantis Bendrijos prekių ženklas „CARTRIDGE WORLD“ (reg. Nr. 003241882) yra žodinis, išpildytas standartiniais lotynų abėcėlės rašmenimis.

Protestuojamą prekių ženklą sudaro žodinių ir vaizdinių elementų junginys – žodžiai CARTRIDGE LAND, išpildyti didžiosiomis lotynų abėcėlės raidėmis, žodis LAND išpildytas tamsios spalvos juostoje, žodinių elementų dešinėje pavaizduo-

tas grafinis elementas – stilizuota, iš rodyklių sudaryta keturkampė žvaigždė.

Pagrindiniais elementais, įtakojančiais ženklų suvokimą, lyginamuosiuose ženkluose neabejotinai laikytini žodiniai elementai, nes grafiniai elementai yra dekoratyvinio pobūdžio, nelemiantys ženklo suvokimo įspūdžio. Protestuojame ženkle pasikartoja pirmasis suinteresuoto asmens prekių ženklų žodis CARTRIDGE (angl. k. – šovinys, patronas, kasetė, (šratinuko) šerdelė, B.Piesarskas, Dabartinės anglų kalbos žodynas, Alma littera, Vilnius, 2001), o antrieji lyginamųjų ženklų žodžiai yra panašūs pagal prasmę: WORLD (angl. k. – pasaulis, gyvenimas, daugybė; žr. ten pat), LAND (angl. k. – žemė, žr. ten pat). Šiuo atveju antrieji žodžiai WORLD ir LAND aprašo pirmąjį žodį CARTRIDGE, taigi, dėl šio žodžio pasikartojimo tiek suinteresuoto asmens ženkluose, tiek ir protestuojamame ženkle, lyginamieji ženklai laikytini panašiais tiek vizualiai, tiek fonetiškai, tiek ir semantiškai.

Nustačius, kad ženklai yra tapatūs ar panašūs, toliau jie tikrinami prekių (paslaugų) panašumo kontekste. Prekių (paslaugų), kurioms ženklai registruojami, vienarūšiškumas nustatomas pagal Metodiniuose nurodymuose įtvirtintus kriterijus – prekių (paslaugų) rūšį, paskirtį bei realizavimo sąlygas.

Palyginus suinteresuoto asmens Bendrijos prekių ženklu (reg. Nr. 001915693) ir protestuojamuoju ženklu žymimas 35 ir 37 klasių paslaugas, nustatyta, kad protestuojamas prekių ženklas registruotas tapačioms 35 klasės paslaugoms „biurų įrangos, įskaitant jų dalis ir priedus, didmeninės ir mažmeninės prekybos“ bei 37 klasės paslaugoms „biuro įrangos, įskaitant spausdintuvus, fotokopijavimo aparatus, daugiafunkcinius spausdinimo aparatus, instaliavimas, taisymas ir aptarnavimas, o taip pat kasečių pakartotinas pripildymas“. Likusios protestuojamu prekių ženklu žymimos 35 ir 37 klasių paslaugos yra panašios į suinteresuoto asmens prekių ženklu (reg. Nr. 00195693) žymimas 35 ir 37 klasių paslaugas. Lyginant kitu suinteresuotam asmeniui priklausančiu prekių ženklu (reg. Nr. 003241882) žymimas 16 klasės prekes su protestuojamu prekių ženklu žymimomis 35 ir 37 klasių paslaugomis, reikia pažymėti, kad, nors klasių prekės ir paslaugos, nėra tapačios, tačiau protestuojamu ženklu žymimos 35 klasės paslaugos yra tiesiogiai susijusios su 16 klasės prekėmis, nes minėtos paslaugos yra skirtos būtent nurodytų 16 klasės prekių realizavimui.

Esant lyginamųjų prekių ženklų panašumui bei prekių ir paslaugų, kurioms žymėti skirti lyginamieji ženklai, tapatumui ir panašumui, vartotojai gali būti suklaidinti dėl prekių gamintojo ir tokiu būdu būtų pažeista pagrindinė prekių ženklo funkcija – atskirti vienam asmeniui priklausančias prekes ar paslaugas nuo kitam asmeniui priklausančių prekių bei paslaugų. Konstatuojama, kad nagrinėjamu atveju buvo nustatytos visos aplinkybės pagal PŽĮ 7 straipsnio 1 dalies 2 punkto nuostatas, t.y. buvo nustatyta, kad protestuojamas ženklas yra klaidinamai panašus į ankstesnius suinteresuoto asmens prekių ženklus, ženklai registruoti tapačioms bei panašioms prekėms ir paslaugoms žymėti, todėl egzistuoja visuomenės suklaidinimo galimybė.

APELIACINIO SKYRIAUS IŠVADA

Apeliacinis skyrius, vadovaudamasis Lietuvos Respublikos prekių ženklų įstatymo 18 straipsnio 5 dalies 1 punktu,

n u t a r i a

Protestą patenkinti ir nesuteikti apsaugos Lietuvos Respublikoje prekių ženklo „CARTRIDGE LAND“ tarptautinei registracijai Nr. 872477.

Apeliacinio skyriaus sprendimas per 6 mėnesius nuo priėmimo dienos gali būti skundžiamas Vilniaus apygardos teismui.

LIETUVOS RESPUBLIKOS VALSTYBINIO PATENTŲ BIURO APELIACINIO SKYRIAUS S P R E N D I M A S

2007 m. sausio 17 d. Nr. 2Ap-918
Vilnius

Lietuvos Respublikos valstybinio patentų biuro Apeliacinis skyrius (toliau – Apeliacinis skyrius) išnagrinėjo suinteresuoto asmens Regbio veteranų klubo (Lietuva), atstovaujamo Raimundo Pakalniškio ir Gedimino Matuzevičiaus, protestą Nr. 1741 dėl Mariui Molotokui (Lietuva) priklausančios vaizdinio prekių ženklo registracijos Nr. 51063 pripažinimo negaliojančia.

PROTESTO TURINYS

2006-06-15 suinteresuotas asmuo Regbio veteranų klubas Apeliaciniam skyriui padavė protestą Nr. 1741, prašydamas pripažinti negaliojančia Mariui Molotokui priklausančią vaizdinio prekių ženklo registraciją Nr. 51063.

Suinteresuotas asmuo nurodė, kad protestuojamo ženklo registracija neatitinka Lietuvos Respublikos prekių ženklų įstatymo (toliau – PŽĮ) 7 straipsnio 1 dalies 2 punkto reikalavimų, nes ginčijamas vaizdinis ženklas (reg. Nr. 51063) yra tapatus ankstesniam suinteresuoto asmens vaizdiniam prekių ženklui (reg. Nr. 32451). Ženklai skirti tapačioms 41 klasės paslaugoms žymėti.

SPRENDIMO MOTYVAI

PŽĮ 7 straipsnio 1 dalies 2 punktas nustato, kad ženklo registracija pripažįstama negaliojančia, jeigu jis yra tapatus įregistruotam ar pareikštam registruoti ankstesniam ženklui tapačioms ar panašioms prekės ir (ar) paslaugoms arba klaidinamai į jį panašus ir dėl to yra galimybė suklaidinti visuomenę, įskaitant klaidinamą asociaciją su ankstesniu ženklu.

Suinteresuotam asmeniui priklauso vaizdinio prekių ženklo registracija Nr. 32451. Paraiškos Nr. 96-2579 padavimo Valstybiniam patentų biurui data 1996-10-29, ženklas registruotas 41 klasės paslaugoms „mokymas; pramogos; sportinė ir kultūrinė veikla“ žymėti.

Protestuojama vaizdinio prekių ženklo registracija Nr. 51063, paraiškos Nr. 2004 0921 padavimo Valstybiniam patentų biurui data 2004-04-28. Ženklas registruotas 41 klasės paslaugoms „švietimas, mokymas; pramogos; sportinė ir kultūrinė veikla“ žymėti.

PŽĮ 7 straipsnio 2 dalies 1 punkte nurodyta, kad ankstesnis ženklas yra ženklas, kurio paraiškos padavimo Lietuvos Respublikoje data yra ankstesnė už šio straipsnio 1 dalyje nurodyto ženklo paraiškos padavimo datą, prireikus atsižvelgiant į prašomą suteikti ar suteiktą prioritetą.

Remiantis šiomis įstatymo nuostatomis nustatyta, kad suinteresuoto asmens vaizdinis prekių ženklas (reg. Nr. 32451) yra ankstesnis ženklas.

Ženklų tapatumas ar klaidinamas panašumas analizuojamas pagal Metodinius nurodymus dėl prekių ir paslaugų ženklų tapatumo bei panašumo nustatymo (toliau – Metodiniai nurodymai), patvirtintus Valstybinio patentų biuro direktoriaus 1996-07-11 įsakymu Nr. 28.

Šiuose Metodiniuose nurodymuose nustatyta, kad ženklų tapatumą lemia, kai sutampa visos juose esančių elementų detalės (užrašai, figūros, grafika, spalvos).

Protestas Nr. 1741 buvo grindžiamas vaizdinio prekių ženklo registracija Nr. 32451. Paraiškoje ženklui registruoti nurodoma, kad ženklas sudarytas iš stilizuoto geležinio vilko ovalinio kamuolio rėmelyje. Fonas – baltas, rėmelis ir geležinio vilko

elementai – juodi. Protestuojamo prekių ženklo paraiškoje nurodyta, kad ženklas yra vaizdinis, jo kompoziciją sudaro regbio kamuolys ir jame įkomponuotas kaukiantis geležinis vilkas. Kamuolys išpildytas vertikaliai tamsios spalvos stora kontūrine linija, o jo šviesiame fone – tamsios ir šviesios spalvų vilko vaizdas. Palyginus šiuos vaizdinius ženklus, nustatyta, kad ženklai yra tapatūs.

Nustačius, kad ženklai yra tapatūs ar panašūs, toliau jie tikrinami prekių (paslaugų) panašumo kontekste. Paslaugų, kurioms registruojami lyginamieji ženklai, sąrašas yra beveik identiškas: sutampa visos suinteresuoto asmens paraiškoje nurodytos 41 klasės paslaugos „mokymas; pramogos; sportinė ir kultūrinė veikla“, išskyrus protestuojamo prekių ženklo paraiškoje nurodytą papildomą paslaugą „švietimas“, tačiau pagal savo pobūdį šį paslauga yra vienarūšė lyginant su minėtomis 41 klasės paslaugomis.

Konstatuotina, kad nagrinėjamu atveju buvo nustatytos visos aplinkybės pagal PŽĮ 7 straipsnio 1 dalies 2 punkto nuostatas, t.y. buvo nustatyta, kad protestuojamas ženklas yra tapatus suinteresuoto asmens prekių ženklui, skirtas tapačioms ir panašioms paslaugoms žymėti, todėl galima daryti išvadą, kad egzistuoja galimybė suklaidinti visuomenę. Remiantis tuo, protestas Nr. 1741 yra tenkintinas PŽĮ 7 straipsnio 1 dalies 2 punkto pagrindu.

APELIACINIO SKYRIAUS IŠVADA

Apeliacinis skyrius, vadovaudamasis Lietuvos Respublikos prekių ženklų įstatymo 18 straipsnio 5 dalies 1 punktu,

n u t a r i a

Protestą tenkinti ir pripažinti negaliojančia vaizdinio prekių ženklo registraciją Nr. 51063.

Apeliacinio skyriaus sprendimas per 6 mėnesius nuo priėmimo dienos gali būti skundžiamas Vilniaus apygardos teismui.

LIETUVOS RESPUBLIKOS VALSTYBINIO PATENTŲ BIURO APELIACINIO SKYRIAUS S P R E N D I M A S

2007 m. sausio 19 d. Nr. 2Ap-919
Vilnius

Lietuvos Respublikos valstybinio patentų biuro Apeliacinis skyrius (toliau – Apeliacinis skyrius) išnagrinėjo pareiškėjo BREYFIELD TRUST (Lichtenšeinas, LI) (toliau – Nemiroff Intellectual Property Establishment (Lichtenšeinas, LI), atstovaujamo patentinės patikėtinės Janiušinos, apeliaciją Nr. 103 dėl prekių ženklo „NEMIROVSKAYA“ (tarptautinės registracijos Nr. 804785).

APELIACIJOS TURINYS

2006-06-22 pareiškėjas Nemiroff Intellectual Property Establishment (Lichtenšeinas, LI) Apeliaciniam skyriui padavė apeliaciją, prašydamas peržiūrėti ekspertizės išvadas priimtas atliekant ženklo „NEMIROVSKAYA“ (tarpt. reg. Nr. 804785) ekspertizę.

Pareiškėjas Nemiroff Intellectual Property Establishment (Lichtenšteinas, LI) nurodė, kad nesutinka su VPB eksperto 2006-03-16 priimtu sprendimu nesuteikti apsaugos Lietuvoje prekių ženklo „NEMIROVSKAYA“ tarptautinei registracijai Nr. 804785. Sprendimas neregistruoti ženklo motyvuojamas tuo, kad pareikštas ženklas neatitinka Lietuvos Respublikos prekių ženklų įstatymo 6 straipsnio 1 dalies 5 punkto reikalavimų, nes yra sudarytas tik iš geografinės nuorodos, kuri yra kita nei gamintojo kilmės vieta ir galintis suklaidinti visuomenę dėl tikrosios prekių kilmės vietos.

SPRENDIMO MOTYVAI

Pareikštą žymenį sudaro žodis „NEMIROVSKAYA“, išpildytas didžiosiomis lotyniškos abėcėlės raidėmis, standartiniu šriftu. 2006-03-16 VPB eksperto sprendimu buvo atsisakyta suteikti tarptautinei ženklo „NEMIROVSKAYA“ registracijai Nr. 804785 apsaugą Lietuvoje, kadangi šis žymuo neatitinka Lietuvos Respublikos prekių ženklų įstatymo 6 straipsnio 1 dalies 5 punkto reikalavimų, t.y. gali suklaidinti visuomenę dėl tikrosios prekių kilmės vietos.

Lietuvos Respublikos prekių ženklų įstatymo 6 straipsnio 1 dalies 5 punktas nustato, kad žymuo nepripažįstamas ženklu ir neregistruojamas arba įregistruota ženklo registracija pripažįstama negaliojančia, jeigu jis gali suklaidinti visuomenę, pavyzdžiui, dėl prekių ir (ar) paslaugų rūšies, kokybės ar geografinės kilmės.

Kaip pažymėta Lietuvos Aukščiausiojo Teismo 2000 m. gegužės 17 d. nutartyje (civilinė byla Nr. 3K-3-554/2000), absoliutūs reikalavimai prekių ženklui yra nustatyti atsižvelgiant į pagrindinę ženklo funkciją – suteikti vartotojui atitinkamu prekių ženklu pažymėtos prekės identiškumo garantiją (t.y. individualizuoti prekę), kuri leistų vartotoją neklystant atskirti vieno gamintojo prekes nuo kitų gamintojų prekių. Spręsti apie žymens gebėjimą atlikti ženklo funkciją negalima atsietai nuo pareiškėjo, pareiškusio registruoti jį savo vardu. Teisės aktai, reglamentuojantys pramoninės nuosavybės apsaugą, nepateikia kokio nors baigtinio sąrašo aplinkybių, kurioms esant galėtų būti sprendžiama, jog pareikštas registruoti žymuo gali suklaidinti visuomenę. Žymuo savyje turintis klaidinančių duomenų, teikiantis klaidinančią informaciją apie prekes ar paslaugas, ar jų gamintoją, neįgyvendina prekių ženklo funkcijos, bet klaidingai orientuoja dėl tikrojo prekių gamintojo. Pareiškėjo žymenį sudaro žodis NEMIROVSKAYA, turintis geografinės informa-

cijos, kadangi kildinamas iš miesto NEMIROV, esančio Ukrainoje, pavadinimo. Negalima sutikti su pareiškėjo atstove, kad žymuo nesutampa su miesto pavadinimu. Miesto pavadinimas, kuris vartojamas pačioje Ukrainoje yra NEMIRIV, tačiau kitas šio miesto pavadinimo variantas, kuris naudojamas kitose kalbose yra NEMIROV, pastarasis ir yra vartojamas Lietuvoje. Pareiškėjas, siekiantis įregistruoti pareikštą žymenį NEMIROVSKAYA, yra iš Lichtenšteino, taigi klaidingai orientuotų, kad šiuo ženklu pažymėtos prekės yra kilusios iš Ukrainos, taigi pats savaime teiktų klaidingą informaciją dėl tų prekių ekonominės kilmės, o tai reiškia, kad ženklas neatliktų pagrindinės ženklo funkcijos.

Apeliacinis skyrius pažymi, kad teismų praktikoje nustatyta, kad analizuojant žymens atitikimą absoliutiems reikalavimams keliamiems ženklui, turi būti sprendžiama atsižvelgiant į tai, kaip tą žymenį suvokia, kokią informaciją tas žymuo teikia vidutiniam vartotojui (Lietuvos Aukščiausiojo Teismo Civilinių bylų skyriaus teisėjų kolegijos 2002m. balandžio 15 d. nutartis, priimta civilinėje byloje *uždaroji akcinė bendrovė AAA v Valstybinis patentų biuras*, bylos Nr. 3K-3-3-569/2002, bylų kategorija 80, 94.5). Europos Teisingumo Teismo praktika orientuoja į tai, kad vidutiniu vartotoju turi būti laikomas protingai gerai informuotas, protingai atidus ir apdairus vartotojas (Europos Teisingumo Teismo 1998 m. liepos 16 d. sprendimas byloje *Gut Springenheide GmbH and Rudolf Tusky v Oberkreisdirektor des Kreises Steifurt – Amt fur Lebensmitteleberwashung*; Europos Teisingumo Teismo 1999 m. birželio 22 d. sprendimas byloje *Lloyd Scuhfabrik Meyer & Co.GmbH v Klijsen Handel BV*). Apeliaciniam skyriui pateikta 2006 metų gruodį rinkos ir viešosios nuomonės tyrimų kompanijos „Baltijos tyrimai“ vartotojų apklausa nepaneigia VPB eksperto sprendimo. Šios apklausos metu buvo klausiama „*su kokia reikšme vartotojas sieja alkoholinio gėrimo „NEMIROVSKAYA“ pavadinimą*“. Apžvelgus atsakymų rezultatus, matyti, kad 26 procentams apklaustųjų pavadinimas NEMIROVSKAYA turi tam tikros geografinės informacijos, kadangi šį pavadinimą respondentai susiejo su miestu ar šalimi. Todėl darytina išvada, kad egzistuoja visuomenės suklaidinimo galimybė.

Apeliacinis skyrius mano, kad nagrinėjamu atveju reikėtų atsižvelgti į 1993 metų gruodžio 20 d. Tarybos Reglamento (EB) Nr. 40/94 (toliau – reglamentas) 7 straipsnio 1 dalies c punkto nuostatas, nurodančias, kad „neregistruojami prekių ženklai sudaryti tiktai iš žymenų arba nuorodų, kurie prekyboje gali būti naudojami rūšiai, kokybei, kiekiui, paskirčiai, geografinei kilmei arba prekių pagaminimo ar paslaugų suteikimo laikui ar kitoms prekių ar paslaugų savybėms“. Kaip nurodoma reglamente šiuo punktu siekiama, kad tokio pobūdžio žymenys galėtų būti laisvai naudojami visų gamintojų. Tokia pozicija yra išdėstyta ir Europos Teisingumo Teismo sprendime (1999 m. gegužės 4 d. *Windsurfing Chiemsee*, C – 108/97 ir C – 109/97), taip pat Pirmos instancijos teismo sprendimuose (2005 m. spalio 25 d. *Peek & Cloppenburg*, byla T – 379/03; 2003 m. spalio 15 d. *Nordmilch (prekių ženklas Oldenburg*), byla T – 295/01), nurodant, kad visuomenės interesas reikalauja išsaugoti teisę nevaržomai naudoti žymenis arba nuorodas, galinčias nurodyti prekių, kurioms prašoma įregistruoti prekių ženklą, geografinę kilmę, konkrečiai geografinius pavadinimus. Kaip prekių ženklai neregistruojami geografiniai pavadinimai, žymintys apibrėžtą geografinę vietą, kurie jau yra pripažinti arba žinomi visuomenei kaip susiję su tomis prekėmis bei paslaugomis. Reglamento nuostatoms neprieštarautų registravimas tokių geografinių pavadinimų, kurių vidutinis vartotojas nežino arba tokie pavadinimai nėra žinomi kaip geografinė vietovė arba tikėtina, kad visuomenė nemanys, kad prekės bei paslaugos yra kilusios iš tos vietovės. Kaip matyti iš Apeliaciniam skyriui pateiktos vartotojų apklausos yra tikėtina, kad vartotojas manys, kad prekės yra kilusios iš konkrečios vietovės, kadangi dalis jų susiejo žymenį su tam tikra geografine vietove (miestu, šalimi).

Atsižvelgiant į išdėstytas aplinkybes, darytina išvada, kad pareikštas žymuo „NEMIROVSKAYA“ (tarpt. reg. Nr. 804785) neregistruotinas ir jam nesuteiktina apsauga Lietuvoje, kadangi jis neatitinka Lietuvos Respublikos prekių ženklų įstatymo 6 straipsnio 1 dalies 5 punkto nuostatų.

APELIACINIO SKYRIAUS IŠVADA

Apeliacinis skyrius vadovaudamasis Lietuvos Respublikos prekių ženklų įstatymo 15 straipsnio 2 dalies 2 punktu,

n u t a r i a

Apeliaciją atmesti ir palikti galioti sprendimą atsisakyti suteikti apsaugą Lietuvoje ženklo „NEMIROVSKAYA“ tarptautinei registracijai Nr. 804785.

Apeliacinio skyriaus sprendimas per 6 mėnesius nuo priėmimo dienos gali būti skundžiamas Vilniaus apygardos teismui.

LIETUVOS RESPUBLIKOS VALSTYBINIO PATENTŲ BIURO APELIACINIO SKYRIAUS S P R E N D I M A S

2007 m. sausio 25 d. Nr. 2Ap-920
Vilnius

Lietuvos Respublikos valstybinio patentų biuro Apeliacinis skyrius (toliau – Apeliacinis skyrius) išnagrinėjo suinteresuoto asmens BIOFARMA (Prancūzija, FR), atstovaujamo patentinės patikėtinės R. Žabolienės, protestą Nr. 1687 dėl Aktsionerno droujestvo „SOPHARMA“ (Bulgarija, BG), atstovaujamo patentinės patikėtinės A. Šidlauskienės, prekių ženklo „TRIMDUCTAL ТРИМДУКТАЛ“ tarptautinės registracijos Nr. 863595 pripažinimo negaliojančia.

PROTESTO TURINYS

2006-02-20 suinteresuotas asmuo BIOFARMA (Prancūzija, FR) Apeliaciniam skyriui padavė protestą, prašydamas pripažinti negaliojančia Aktsionerno droujestvo „SOPHARMA“ (Bulgarija, BG) ženklo „TRIMDUCTAL ТРИМДУКТАЛ“ tarptautinę registraciją Nr. 863595.

Suinteresuotas asmuo nurodė, kad protestuojamo ženklo registracija neatitinka Lietuvos Respublikos prekių ženklų įstatymo 7 straipsnio 1 dalies 2 punkto reikalavimų.

Suinteresuotas asmuo yra prekių ženklo „PREDUCTAL“ (reg. Nr. 8874) savininkas. Suinteresuoto asmens ženklas turi ankstesnę prioriteto datą palyginus su protestuojamuoju ženklu. Protestuojamas ženklas „TRIMDUCTAL ТРИМДУКТАЛ“ (tarpt. reg. Nr. 863595) yra klaidinamai panašus į suinteresuoto asmens ankstesnį prekių ženklą „PREDUCTAL“ (reg. Nr. 8874). Ženklai skirti tapačioms bei panašioms 5 klasės prekėms žymėti.

SPRENDIMO MOTYVAI

Lietuvos Respublikos prekių ženklų įstatymo 7 straipsnio 1 dalies 2 punktas nustato, kad ženklo registracija pripažįstama negaliojančia, jeigu jis yra tapatus įregistruotam ar pareikštam registruoti ankstesniam ženklui tapačioms ar panašioms prekėms ir (ar) paslaugoms arba klaidinamai į jį panašus ir dėl to yra galimybė suklaidinti visuomenę, įskaitant klaidinamą asociaciją su ankstesniu ženklu.

Suinteresuotam asmeniui BIOFARMA (Prancūzija, FR) priklauso prekių ženklas „PREDUCTAL“ (reg. Nr. 8874). Paraiška RL 6238 šiam ženklui perregistruoti į Valstybinį patentų biurą paduota 1993-04-02 pagal galiojantį prekių ženklo liudijimą SU 96272, išduotą 1990-09-24. Ženklas skirtas 5 klasės prekėms „farmaciniai, veterinariniai ir higieniniai preparatai, dietinės medžiagos medicinos reikmėms; pleistrai, perrišimo medžiagos, dezinfekavimo priemonės“.

Protestuojamas ženklas „TRIMDUCTAL ТРИМДУКТАЛ“ (tarpt. reg. Nr. 863595), priklauso Aktsionerno droujestvo „SOPHARMA“ (Bulgarija, BG), šios tarptautinės registracijos data – 2005-07-14, konvencinis prioritetas nuo 2005-03-23 (Bulgarija, 77682). Ženklas registruojamas 5 klasės prekėms „farmaciniai ir veterinariniai preparatai; sanitariniai preparatai medicinos reikmėms; dietinės medžiagos pritaikytos medicininiam naudojimui“ žymėti.

Lietuvos Respublikos prekių ženklų įstatymo 7 straipsnio 2 dalies 1 punkte nurodyta, kad ankstesnis ženklas yra ženklas, kurio paraiškos padavimo data Lietuvos Respublikoje yra ankstesnė už šio straipsnio 1 dalyje nurodyto ženklo paraiškos padavimo datą, prireikus atsižvelgiant į prašomą suteikti ar suteiktą prioritetą.

Remiantis šiomis įstatymo nuostatomis nustatyta, kad suinteresuoto asmens ženklas „PREDUCTAL“ (reg Nr. 8874) yra ankstesnis ženklas.

Ženklų tapatumas ar klaidinamas panašumas analizuojamas pagal Metodinius nurodymus dėl prekių ir paslaugų ženklų tapatumo bei panašumo nustatymo (toliau – metodiniai nurodymai), patvirtintus Valstybinio patentų biuro direktoriaus 1996-07-11 įsakymu Nr. 28.

Šiuose metodiniuose nurodymuose nustatyta, kad ženklų panašumą lemia juose esančių elementų bendrumas. Panašumui turi įtakos sutampančių ir nesutampančių elementų santykis, taip pat jų svarba ženklų kompozicijoje. Bendriausias ženklų panašumo kriterijus yra bendras suvokimo įspūdis, kurį sukelia ženklas ir jo vaizdo prasmė, dėl ko vartotojai ūkinėje veikloje gali ženklus supainioti, nepaisant tam tikrų juos sudarančių elementų skirtumų. Metodinių nurodymų 3.1 punktas detalizuoja, kad žodiniuose ženkluose (tarp jų ir kombinuotų ženklų kompozicijoje) gali būti panašūs: grafinis atlikimas (vizualus panašumas), tarimas (fonetinis panašumas); prasmė (semantinis panašumas). Taip pat pažymėtina, kad vidutinis vartotojas tik retais atvejais turi galimybę tiesiogiai palyginti skirtingus ženklus, dažniausiai remiasi bendru sukurtu įspūdžiu, kurį suformuoja ženklo skiriamieji ir dominuojantys (svarbiausi elementai). Metodinių nurodymų 2.5 c) punkte nurodyta, kad ypatingo dėmesio reikalauja vaistų ženklai, kadangi tai susiję su žmonių gyvybe.

Suinteresuoto asmens ženklas yra žodinis prekių ženklas, sudarytas iš vienintelio žodinio elemento „PREDUCTAL“, išpildyto standartiniu šriftu, didžiosiomis lotyniškos abėcėlės raidėmis. Protestuojamas ženklas yra sudarytas iš žodinio elemento „TRIMDUCTAL“, išpildyto standartiniu šriftu, didžiosiomis raidėmis, žodis yra pateiktas lotyniškos abėcėlės raidėmis ir kirilica. Pagrindiniai ženklų elementai yra žodžiai „PREDUCTAL“ ir „TRIMDUCTAL“, kadangi ginčijamame ženkle esantis antrasis žodis yra to paties žodžio „TRIMDUCTAL“ išpildymas slaviškos abėcėlės rašmenimis. Lyginamieji ženklai „PREDUCTAL“ ir „TRIMDUCTAL“ yra panašūs vizualiai pagal bendrą regimąjį įspūdį, nes tai ilgi žodžiai, juos sudaro trys skiemenys, atitinkamai 9 ir 10 raidžių, iš kurių sutampa net 7 raidės. Žodžiuose yra panaši pradžia PR- ir TR-, sutampa vidurys –DUC- ir pabaiga –TAL. Žodžiuose iš trijų skiemenų du skiemenys yra tapatūs, o pirmasis skiemuo turi tam tikrų vizualių ir fonetinių panašumų. Besiskiriančios raidės –E- ir –IM- yra išdėstytos tarp sutampančių žodžių dalių: žodžių pradžios PR – TR- ir tapačios dalies –DUCTAL.

Ženklai „PREDUCTAL“ ir „TRIMDUCTAL“ yra panašūs ir fonetiškai, o tai dar labiau įtakoja vizualinį panašumą. Priebalsių sankaupa PR- ir TR- yra tariama itin panašiai dėl aiškiai tariamo priebalsio „R“ ir to paties pobūdžio priebalsių „P“ ir „T“. Sutampančios dalys – žodžių vidurys ir pabaiga –DUCTAL sustiprina fonetinį panašumą.

Lyginamieji ženklai „PREDUCTAL“ ir „TRIMDUCTAL“ yra dirbtiniai žodžiai, neturintys prasmės. Suinteresuoto asmens argumentai dėl žodžių pradžios semantikos nevertintini, kadangi prasminis suvokimas yra analizuojamas vidutinio vartotojo požiūriu.

Apibendrinant išdėstytas aplinkybes, darytina išvada, kad protestuojamas ženklas „TRIMDUCTAL ТРИМДУКТАЛ“ (tarpt. reg. Nr. 863595) yra klaidinančiai panašus į suinteresuoto asmens ženklą „PREDUCTAL“ (reg. Nr. 8874).

Nustačius, kad ženklai yra tapatūs ar panašūs, toliau jie tikrinami prekių (paslaugų) panašumo kontekste. Prekių, kurioms ženklai registruojami, vienarūšiškumas nustatomas pagal Metodiniuose nurodymuose įtvirtintus kriterijus – prekių (paslaugų) rūšį, paskirtį bei realizavimo sąlygas. Lyginamieji

ženklai yra registruoti tapačioms ir panašioms 5 klasės prekėms žymėti.

Konstatuotina, kad nagrinėjamu atveju buvo nustatytos visos aplinkybės pagal Lietuvos Respublikos prekių ženklų įstatymo 7 straipsnio 1 dalies 2 punkto nuostatas: protestuojamas ženklas yra klaidinančiai panašus į suinteresuoto asmens ankstesnį ženklą, ženklai skirti tapačioms bei panašioms 5 klasės prekėms žymėti, todėl galima daryti išvadą, kad egzistuoja galimybė suklaidinti visuomenę. Remiantis tuo, protestas yra tenkintinas Lietuvos Respublikos prekių ženklų įstatymo 7 straipsnio 1 dalies 2 punkto pagrindu.

APELIACINIO SKYRIAUS IŠVADA

Apeliacinis skyrius vadovaudamasis Lietuvos Respublikos prekių ženklų įstatymo 18 straipsnio 5 dalies 1 punktu,

n u t a r i a

Protestą tenkinti ir nesuteikti apsaugos Lietuvos Respublikoje ženklo „TRIMDUCTAL ТРИМДУКТАЛ“ tarptautinei registracijai Nr. 863595.

Apeliacinio skyriaus sprendimas per 6 mėnesius nuo priėmimo dienos gali būti skundžiamas Vilniaus apygardos teismui.

LIETUVOS RESPUBLIKOS VALSTYBINIO PATENTŲ BIURO APELIACINIO SKYRIAUS S P R E N D I M A S

2007 m. sausio 26 d. Nr. 2Ap-921
Vilnius

Lietuvos Respublikos valstybinio patentų biuro Apeliacinis skyrius (toliau – Apeliacinis skyrius) išnagrinėjo suinteresuoto asmens Lidl Stiftung & Co. KG (Vokietija), atstovaujamo patentinio patikėtinio Leono Antano Kučinsko, protestą Nr. 1768 dėl UAB „DELANO“ (Lietuva), atstovaujamos advokatės, patentinės patikėtinės Redos Žabolienės, priklausančios prekių ženklo „DELANO ANNO 1994“ registracijos Nr. 51212 pripažinimo negaliojančia iš dalies.

PROTESTO TURINYS

2006-07-25 suinteresuotas asmuo Lidl Stiftung & Co. KG (Vokietija) Apeliaciniam skyriui padavė protestą, prašydamas pripažinti negaliojančia UAB „DELANO“ (Lietuva) prekių ženklo „DELANO ANNO 1994“ registraciją Nr. 51212. Apeliacinio skyriaus posėdžio metu suinteresuoto asmens atstovas patikslino reikalavimus, nurodydamas, kad protestuojamą prekių ženklo registraciją prašoma pripažinti negaliojančia tik 33 klasės prekėms žymėti.

Suinteresuotas asmuo nurodė, kad protestuojamo ženklo registracija neatitinka Lietuvos Respublikos prekių ženklų įstatymo (toliau – PŽĮ) 7 straipsnio 1 dalies 2 punkto reikalavimų.

Suinteresuotas asmuo yra prekių ženklo „DILANIS“ tarptautinės registracijos Nr. 772800 savininkas. Suinteresuoto asmens prekių ženklas turi ankstesnę prioriteto datą, palyginus su protestuojamuoju ženklu. Protestuojamas ženklas „DELANO ANNO 1994“ (reg. Nr. 51212) yra klaidinamai panašus į suinteresuoto asmens prekių ženklą, todėl galimas vartotojų klaidinimas dėl ženklų savininko.

SPRENDIMO MOTYVAI

PŽĮ 7 straipsnio 1 dalies 2 punktas nustato, kad ženklo registracija pripažįstama negaliojančia, jeigu jis yra tapatus įregistruotam ar pareikštam registruoti ankstesniam ženklui tapačioms ar panašioms prekėms ir (ar) paslaugoms arba klaidinamai į jį panašus ir dėl to yra galimybė suklaidinti visuomenę, įskaitant klaidinamą asociaciją su ankstesniu ženklu.

Tam, kad prekių ženklo registracija būtų pripažinta negaliojančia remiantis šia įstatymo nuostata, būtina žemiau išvardintų aplinkybių visuma:

– vėlesnė ginčijamo prekių ženklo registracija,

– ginčijamo prekės ženklo tapatumas ar klaidinamas panašumas į ankstesnį prekių ženklą,

– prekių ir (ar) paslaugų, kurioms žymėti registruojamas ginčijamas prekių ženklas, tapatumas ar klaidinamas panašumas į ankstesniu prekių ženklu žymimas prekes ir (ar) paslaugas, galimybė suklaidinti visuomenę dėl prekių ženklų savininko.

Nustačius, kad egzistuoja visų šių aplinkybių visuma, prekės ženklo registracija gali būti pripažįstama negaliojančia visoms ar daliai prekių ir (ar) paslaugų (PŽĮ 18 straipsnio 5 dalies 1 punktas).

Suinteresuotas asmuo Lidl Stiftung & Co. KG (Vokietija) protestą grindė jam priklausančia prekių ženklo „DILANIS“ tarptautine registracija Nr. 772800. Ženklo tarptautinės registracijos vėlesnio išplėtimo į Lietuvos Respubliką pagal Madrido protokolą data – 2002-04-24, Pasaulinės intelektinės nuosavybės (PINO) Tarptautinio biuro pranešimo data – 2002-06-27.

Ženklas registruotas 33 klasės prekėms „alkoholiniai gėrimai (išskyrus alų), anyžių brendis, o ypač likeris (aperityvas)“ žymėti.

Protestuojamo ženklo „DELANO ANNO 1994“ (reg. Nr. 51212) paraiškos Nr. 2004 1132 padavimo Valstybiniam patentų biurui data 2004-05-19. Ženklas registruotas 32 klasės prekėms „alus; mineralinis ir gazuotas vanduo, kiti gaivieji gėrimai; vaisių gėrimai ir vaisių sultys; sirupai ir kiti gėrimų gaminimo mišiniai“ bei 33 klasės prekėms „svaigieji gėrimai (išskyrus alų)“ žymėti.

PŽĮ 7 straipsnio 2 dalies 1 punkte nurodyta, kad ankstesnis ženklas yra ženklas, kurio paraiškos padavimo data yra ankstesnė už šio straipsnio 1 dalyje nurodyto ženklo paraiškos padavimo datą, prireikus atsižvelgiant į prašomą suteikti ar suteiktą prioritetą.

Remiantis šiomis įstatymo nuostatomis, suinteresuoto asmens prekių ženklas „DILANIS“ (tarpt. reg. Nr. 772800) yra ankstesnis ženklas.

Ženklų klaidinamas tapatumas ar panašumas analizuojamas pagal Metodinius nurodymus dėl prekių ir paslaugų ženklų tapatumo bei panašumo nustatymo (toliau – Metodiniai nurodymai), patvirtintus Valstybinio patentų biuro direktoriaus 1996-07-11 įsakymu Nr. 28.

Šių Metodinių nurodymų 2.2 punkte nustatyta, kad ženklų panašumą lemia juose esančių elementų bendrumas. Panašumui turi įtakos sutampančių ir nesutampančių elementų santykis, taip pat jų svarba ženklų kompozicijoje. Bendriausias ženklų panašumo kriterijus yra bendras suvokimo įspūdis, kurį sukelia ženklas ir jo vaizdo prasmė, dėl ko vartotojai ūkinėje veikloje gali ženklus supainioti, nepaisant tam tikrų juos sudarančių elementų skirtumų. Žodiniuose ženkluose (tarp jų ir kombinuotų ženklų kompozicijoje) gali būti panašūs – grafinis atlikimas (vizualus panašumas), tarimas (fonetinis panašumas), prasmė (semantinis panašumas). Dažniausiai ženklų panašumas atsiranda, kai veikia visi šie kriterijai. Tačiau gali užtekti ir vieno jų, kad ženklai būtų panašūs.

Suinteresuoto asmens prekių ženklas „DILANIS“ (tarpt. reg. Nr. 772800) yra žodinis ženklas, išpildytas didžiosiomis lotynų abėcėlės raidėmis, standartiniu šriftu. Jokių papildomų elementų ženklas neturi.

Protestuojamas prekių ženklas yra kombinuotas ženklas, kurį sudaro didžiosiomis lotynų abėcėlės raidėmis išpildytų žodžių DELANO bei ANNO ir skaičių 1994 derinys. Ženklas registruojamas spalvotas: šviesiai rudos spalvos fonas ir tamsiai rudos spalvos elementai.

Palyginus suinteresuoto asmens prekių ženklą DILANIS su pagrindiniu protestuojamo prekių ženklo žodiniu elementu DELANO, nustatyta, kad šiuose žodžiuose sutampa tik jų vidurinysis skiemuo -LA-. Tuo tarpu pirmasis ar trečiasis skiemenys skiriasi. Be to, protestuojamą ženklą sudaro kelių grafinių elementų visuma, kurie, nors ir nebūdami dominuojančiais, sukuria skirtingą ženklo suvokimo įspūdį. Kadangi kalbant apie ženklų klaidinamą panašumą visada turima omenyje būtent galimybė suklaidinti vartotoją dėl ženklų savininkų, svarus įrodymas šiuo atveju yra protestuojamo prekių ženklo savininko užsakymu atlikta vartotojų nuomonės apklausa, kuria remiantis net 69,4 procentai respondentų nurodė, kad lyginamieji ženklai jiems nėra panašūs. Taigi šio tyrimo rezultatai patvirtina, kad, nepaisant tam tikrų panašumų, vartotojai atskirs šiais ženklais žymimas prekes ir nebus suklaidinti dėl ženklų savininko. Be to, nors tai nėra lemiamas kriterijus vertinant ženklų panašumą, šiuo atveju reikia atsižvelgti ir į tai, kad, priešingai nei suinteresuoto asmens prekių ženklas, protestuojamas prekių ženklas yra naudojamas ir reklamuojamas Lietuvoje nuo 2002-04-26.

Minėta, kad tam, jog prekių ženklo registracija būtų pripažinta negaliojančia remiantis PŽĮ 7 str. 1 d. 2 p., būtina trijų aplinkybių visuma: vėlesnė ginčijamo prekių ženklo registracija, ginčijamo prekės ženklo tapatumas ar klaidinamas panašumas į ankstesnį prekių ženklą ir lyginamaisiais ženklais žymimų prekių ir (ar) paslaugų tapatumas ar panašumas. Tik nustačius, kad egzistuoja visų šių aplinkybių visuma, prekės ženklo registracija gali būti pripažįstama negaliojančia visoms ar daliai prekių ir (ar) paslaugų (PŽĮ 18 str. 5 d. 1 p.). Tuo tarpu nagrinėjamu atveju konstatuota, kad protestuojamas prekių ženklas „DELANO ANNO 1994“ (reg. Nr. 51212) nėra klaidinamai panašus į suinteresuoto asmens prekių ženklą, t.y. neegzistuoja viena iš trijų būtinų sąlygų, todėl nėra tikslo vertinti prekių, kurioms žymėti registruojami lyginamieji ženklai, panašumo.

APELIACINIO SKYRIAUS IŠVADA

Apeliacinis skyrius vadovaudamasis Lietuvos Respublikos prekių ženklų įstatymo 18 straipsnio 5 dalies 2 punktu,

n u t a r i a

Protestą atmesti ir prekių ženklo „DELANO ANNO 1994“ registraciją Nr. 51212 palikti galioti.

Apeliacinio skyriaus sprendimas per 6 mėnesius nuo priėmimo dienos gali būti skundžiamas Vilniaus apygardos teismui.

LIETUVOS RESPUBLIKOS VALSTYBINIO PATENTŲ BIURO APELIACINIO SKYRIAUS S P R E N D I M A S

2007 m. sausio 31 d. Nr. 2Ap-922
Vilnius

Lietuvos Respublikos valstybinio patentų biuro Apeliacinis skyrius (toliau – Apeliacinis skyrius) išnagrinėjo suinteresuoto asmens KALEVALA KORU OY (Suomija, FI), atstovaujamo patentinės patikėtinės R. Žabolienės, protestą Nr. 1704 dėl Obshchestvo s ogranichennoy otvetstvennostyu „TATYANA M 710“ (Rusija, RU) prekių ženklo „КАЛЕВА KALEVA“ tarptautinės registracijos Nr. 867709 18, 25 klasės prekių atžvilgiu pripažinimo negaliojančia.

PROTESTO TURINYS

2006-03-14 suinteresuotas asmuo KALEVALA KORU OY (Suomija, FI) Apeliaciniam skyriui padavė protestą, prašydamas pripažinti negaliojančia Obshchestvo s ogranichennoy otvetstvennostyu „TATYANA M 710“ (Rusija, RU) ženklo „КАЛЕВА KALEVA“ tarptautinę registraciją Nr. 867709 18, 25 klasės prekių atžvilgiu.

Suinteresuotas asmuo nurodė, kad protestuojamo ženklo registracija neatitinka Lietuvos Respublikos prekių ženklų įstatymo 7 straipsnio 1 dalies 2 punkto reikalavimų.

Suinteresuotas asmuo yra Bendrijos prekių ženklo „KALEVALA“ (reg. Nr. 000053033) savininkas. Suinteresuoto asmens ženklas turi ankstesnę prioriteto datą palyginus su protestuojamuoju ženklu. Protestuojamas ženklas „КАЛЕВА KALEVA“ (tarpt. Nr. 867709) yra klaidinamai panašus į suinteresuoto asmens ankstesnį prekių ženklą „KALEVALA“ (reg. Nr. 000053033). Ženklai skirti tapačioms bei panašioms 18, 25 klasių prekėms žymėti.

SPRENDIMO MOTYVAI

Lietuvos Respublikos prekių ženklų įstatymo 7 straipsnio 1 dalies 2 punktas nustato, kad ženklo registracija pripažįstama negaliojančia, jeigu jis yra tapatus įregistruotam ar pareikštam registruoti ankstesniam ženklui tapačioms ar panašioms prekės ir (ar) paslaugoms arba klaidinamai į jį panašus ir dėl to yra galimybė suklaidinti visuomenę, įskaitant klaidinamą asociaciją su ankstesniu ženklu.

Suinteresuotam asmeniui KALEVALA KORU OY (Suomija, FI) priklauso Bendrijos prekių ženklas „KALEVALA“ (reg. Nr.). Paraiškos padavimo data – 1996-04-01, registracijos data – 1998-05-11, pirmenybė nacionalinio ženklo (reg. Nr. 30686) pagrindu nuo 2006-03-28. Ženklas registruotas 14 klasės prekėms „juvelyriniai dirbiniai, brangakmeniai, namų ūkio reikmenys iš brangiųjų metalų, prekės iš brangiųjų metalų“, 18 klasės prekėms „krepšiai, portfeliai, diržai, skėčiai, odos prekės“, 25 klasės prekėms „drabužiai, apranga, avalynė, galvos apdangalai“ žymėti.

Protestuojamas ženklas „КАЛЕВА KALEVA“ (tarpt. reg. Nr. 863595), priklauso Obshchestvo s ogranichennoy otvetstvennostyu „TATYANA M 710“ (Rusija, RU), šios tarptautinės registracijos data – 2005-06-30. Ženklas šalia kitų klasių prekių bei paslaugų yra registruojamas 18 klasės prekėms „odos ir odų pakaitalai, jų gaminiai, nepriskirti prie kitų klasių; gyvūnų odos, kailiai; lagaminai, kelioniniai krepšiai; lietaus ir saulės skėčiai, lazdos (kriukiai); rimbai, botagai, pakinktai ir jų dalys“, 25 klasės prekėms „drabužiai, apranga, avalynė, galvos apdangalai“ žymėti.

Lietuvos Respublikos prekių ženklų įstatymo 7 straipsnio 2 dalies 5 punkte, kuris įsigaliojo nuo Lietuvos Respublikos įstojimo į Europos Sąjungą dienos, t.y. nuo 2004-05-01, nurodyta, kad ankstesnis ženklas yra Bendrijos prekių ženklas, kuriam Reglamento dėl Bendrijos prekių ženklo nustatyta tvarka prašoma suteikti pirmenybę šio straipsnio 2 dalies 1 ar 2 punkte nurodyto ženklo pagrindu, net jeigu pastarojo buvo atsisakyta arba leista pasibaigti jo galiojimo terminui. Protesto padavimo datą, t.y. 2006-03-14 pirmenybės teisė suinteresuoto asmens ženklui netaikytina, kadangi dar galiojo nacionalinė registracija (Nr. 30868). Šiuo atveju taikytina 2004-05-01 data, kuomet Bendrijos ženklas įgijo teisinę apsaugą Lietuvoje.

Pagal tai nustatyta, kad suinteresuoto asmens ženklas „KALEVALA“ (reg Nr. 000053033) yra ankstesnis ženklas palyginus jį su protestuojamu ženklu (tarpt. reg. Nr. 867709).

Ženklų tapatumas ar klaidinamas panašumas analizuojamas pagal Metodinius nurodymus dėl prekių ir paslaugų ženklų tapatumo bei panašumo nustatymo (toliau – Metodiniai nurodymai), patvirtintus Valstybinio patentų biuro direktoriaus 1996-07-11 įsakymu Nr. 28.

Šiuose Metodiniuose nurodymuose nustatyta, kad ženklų panašumą lemia juose esančių elementų bendrumas. Panašumui turi įtakos sutampančių ir nesutampančių elementų santykis, taip pat jų svarba ženklų kompozicijoje. Bendriausias ženklų panašumo kriterijus yra bendras suvokimo įspūdis, kurį sukelia ženklas ir jo vaizdo prasmė, dėl ko vartotojai ūkinėje veikloje gali ženklus supainioti, nepaisant tam tikrų juos sudarančių elementų skirtumų. Metodinių nurodymų 3.1 punktas detalizuoja, kad žodiniuose ženkluose (tarp jų ir kombinuotų ženklų kompozicijoje) gali būti panašūs: grafinis atlikimas (vizualus panašumas), tarimas (fonetinis panašumas); prasmė (semantinis panašumas). Taip pat pažymėtina, kad vidutinis vartotojas tik retais atvejais turi galimybę tiesiogiai palyginti skirtingus ženklus, dažniausiai remiasi bendru sukurtu įspūdžiu, kurį suformuoja ženklo skiriamieji ir dominuojantys (svarbiausi elementai).

Suinteresuoto asmens ženklas yra žodinis, sudarytas iš vienintelio elemento žodžio KALEVALA, užrašyto didžiosiomis lotyniškos abėcėlės raidėmis, standartiniu šriftu. Protestuojamas ženklas yra sudarytas iš dviejų žodžių КАЛЕВА KALEVA, išpildytų lotyniškos abėcėlės raidėmis ir kirilica, standartiniu šriftu. Protestuojamą ženklą vartotojas greičiausiai suvoks kaip vieną žodį KALEVA, kuris ženklo kompozicijoje išpildytas dviem skirtingomis abėcėlėmis. Taigi šiuo atveju lygintini žodžiai KALEVALA ir KALEVA. Lyginamieji ženklai yra panašūs vizualiai pagal sukuriamą bendrą įspūdį. Tai įtakoja reikšmingiausia aplinkybė, kad protestuojamas ženklas KALEVA visiškai atsikartoja suinteresuoto asmens ženkle KALEVALA. Ženklų didžioji dalis, t.y. 6 raidės visiškai sutampa, taip identiška ir jų vieta žodžiuose. Šios aplinkybės įtakoja ir fonetinį ženklų panašumą. Ženklus sudarantys žodžiai KALEVALA ir KALEVA sukelia panašias prasmines asociacijas, kadangi žodis KALEVALA (suomių kalba KALEVO šalis) tai karelų ir suomių nacionalinis epas (tarptautinių žodžių žodynas, Alma littera, psl. 345), o „kaleva“ yra žinomas kaip epų herojus (suinteresuoto asmens pateiktas įrodymas priedas Nr. 1).

Apibendrinant išdėstytas aplinkybes, darytina išvada, kad protestuojamas ženklas „КАЛЕВА KALEVA“ (tarpt. reg. Nr. 867709) yra klaidinančiai panašus į suinteresuoto asmens ženklą „KALEVALA“ (reg. Nr. 000053033).

Nustačius, kad ženklai yra tapatūs ar panašūs, toliau jie tikrinami prekių (paslaugų) panašumo kontekste. Prekių, kurioms ženklai registruojami, vienarūšiškumas nustatomas pagal Metodiniuose nurodymuose įtvirtintus kriterijus – prekių (paslaugų) rūšį, paskirtį bei realizavimo sąlygas. Lyginamieji ženklai yra registruoti tapačioms ir panašioms 18, 25 klasės žymėti.

Konstatuotina, kad nagrinėjamu atveju buvo nustatytos visos aplinkybės pagal Lietuvos Respublikos prekių ženklų

įstatymo 7 straipsnio 1 dalies 2 punkto nuostatas: protestuojamas ženklas yra klaidinančiai panašus į suinteresuoto asmens ankstesnį ženklą, ženklai skirti iš tapačioms bei panašioms 18, 25 klasės prekėms žymėti, todėl galima daryti išvadą, kad egzistuoja galimybė suklaidinti visuomenę. Remiantis tuo, protestas yra tenkintinas Lietuvos Respublikos prekių ženklų įstatymo 7 straipsnio 1 dalies 2 punkto pagrindu.

APELIACINIO SKYRIAUS IŠVADA

Apeliacinis skyrius vadovaudamasis Lietuvos Respublikos prekių ženklų įstatymo 18 straipsnio 5 dalies 1 punktu,

n u t a r i a

Protestą tenkinti ir nesuteikti apsaugos Lietuvos Respublikoje ženklo „КАЛЕВА KALEVA“ tarptautinei registracijai Nr. 867709 18, 25 klasės prekių atžvilgiu.

Apeliacinio skyriaus sprendimas per 6 mėnesius nuo priėmimo dienos gali būti skundžiamas Vilniaus apygardos teismui.

LIETUVOS RESPUBLIKOS VALSTYBINIO PATENTŲ BIURO APELIACINIO SKYRIAUS S P R E N D I M A S

2007 m. vasario 6 d. Nr. 2Ap-923
Vilnius

Lietuvos Respublikos valstybinio patentų biuro Apeliacinis skyrius (toliau – Apeliacinis skyrius) išnagrinėjo suinteresuoto asmens akcinės bendrovės „NAUJOJI RŪTA“ (Lietuva) atstovaujamos R.Bagdono, protestą Nr. 1798 dėl uždarosios akcinės bendrovės „AKMEDITA“ (Lietuva), atstovaujamos advokato D.Sauliūno, prekių ženklo „SNIEGUTIS“ registracijos Nr. 52082 pripažinimo negaliojančia.

PROTESTO TURINYS

2006-10-04 suinteresuotas asmuo AB „NAUJOJI RŪTA“ Apeliaciniam skyriui padavė protestą Nr. 1798, prašydamas pripažinti negaliojančia UAB „AKMEDITA“ priklausančią prekių ženklo „SNIEGUTIS“ registraciją Nr. 52082.

Suinteresuotas asmuo nurodė, kad protestuojamo ženklo registracija neatitinka Lietuvos Respublikos prekių ženklų įstatymo (toliau – PŽĮ) 7 straipsnio 1 dalies 2 punkto reikalavimų, nes protestuojamas prekių ženklas „SNIEGUTIS“ (reg. Nr. 52082) yra klaidinamai panašus į AB „NAUJOJI RŪTA“ priklausantį ankstesnį prekių ženklą „SNIEGELIS“ (reg. Nr. 34801), ženklas registruojamas tapačioms ir panašioms 30 klasės prekėms žymėti, todėl yra galimybė suklaidinti visuomenę.

SPRENDIMO MOTYVAI

PŽĮ 7 straipsnio 1 dalies 2 punktas nustato, kad ženklo registracija pripažįstama negaliojančia, jeigu jis yra tapatus įregistruotam ar pareikštam registruoti ankstesniam ženklui tapačioms ar panašioms prekėms ir (ar) paslaugoms arba klaidinamai į jį panašus ir dėl to yra galimybė suklaidinti visuomenę, įskaitant klaidinamą asociaciją su ankstesniu ženklu.

Suinteresuotam asmeniui AB „NAUJOJI RŪTA“ priklauso prekių ženklo „SNIEGELIS“ registracija Nr. 34801. Paraiška Nr. 97-3315 šiam ženklui registruoti Valstybiniam patentų biurui paduota 1997-10-31, ženklas registruotas žymėti 30 klasės prekes „konditerijos gaminiai (saldainiai, šokoladiniai saldainiai, šokoladas, karamelės, pralinė)“.

Protestuojamas ženklas – „SNIEGUTIS“ (registracija Nr. 52082), priklausantis UAB „AKMEDITA“. Paraiška Nr. 2004 1858 šiam ženklui įregistruoti Valstybiniam patentų biurui paduota 2004-09-20. Ženklas registruotas 30 klasės prekėms „miltai ir grūdų produktai, duona, pyragas ir konditerijos gaminiai“ žymėti.

PŽĮ 7 straipsnio 2 dalies 1 punkte nurodyta, kad ankstesnis ženklas yra ženklas, kurio paraiškos padavimo Lietuvos Respublikoje data yra ankstesnė už šio straipsnio 1 dalyje nurodyto ženklo paraiškos padavimo datą, prireikus atsižvelgiant į prašomą suteikti ar suteiktą prioritetą. Remiantis šia įstatymo nuostata, suinteresuoto asmens prekių ženklas „SNIEGELIS“ (reg. Nr. 34801) yra ankstesnis ženklas.

Ženklų tapatumas ar klaidinamas panašumas analizuojamas pagal Metodinius nurodymus dėl prekių ir paslaugų ženklų tapatumo bei panašumo nustatymo (toliau – Metodiniai nurodymai), patvirtintus Valstybinio patentų biuro direktoriaus 1996-07-11 įsakymu Nr. 28.

Šiuose Metodiniuose nurodymuose nustatyta, kad ženklų panašumą lemia juose esančių elementų bendrumas. Panašumui turi įtakos sutampančių ir nesutampančių elementų san-

tykis, taip pat jų svarba ženklų kompozicijoje. Bendriausias ženklų panašumo kriterijus yra bendras suvokimo įspūdis, kurį sukelia ženklas ir jo vaizdo prasmė, dėl ko vartotojai ūkinėje veikloje gali ženklus supainioti, nepaisant tam tikrų juos sudarančių elementų skirtumų.

Suinteresuoto asmens prekių ženklas „SNIEGELIS“ (reg. Nr. 34801) yra etiketė su užrašu „SNIEGELIS“, išpildytu originaliu šriftu sidabrinėmis raidėmis ir stilizuota snaige melsvos juostos fone. Etiketės kraštuose pavaizduotos stilizuotos žvaigždutės.

Protestuojamas prekių ženklas „SNIEGUTIS“ (reg. Nr. 52082) yra žodinis, išpildytas didžiosiomis lotynų abėcėlės raidėmis, standartiniu šriftu. Jokių papildomų elementų ženklas neturi.

Pagrindiniu suinteresuoto asmens prekių ženklo „SNIEGELIS“ (reg. Nr. 52082) elementu neabejotinai laikytinas žodinis elementas, kadangi grafiniai elementai ir ženklo spalvinė išraiška atlieka tik pagalbinę, dekoratyvinę funkciją, nelemia bendro ženklo suvokimo įspūdžio, o tik papildo jį bei sustiprina (snaigės piešinys). Negalima sutikti su protestuojamo prekių ženklo atstovo teiginiais, kad didžiausią reikšmę figūrinio ženklo bendram suvokimui turi vaizdiniai bei spalviniai elementai. Dominuojantys (svarbiausi) ženklo elementai yra nustatinėjami kiekvienu konkrečiu atveju įvertinant kiekvieno elemento vaidmenį formuojant bendrą ženklo suvokimą. Šiuo atveju akivaizdu, kad pagrindinis ženklo elementas yra žodis „SNIEGELIS“, o kiti elementai, minėta, jį tik papildo, kadangi jie nepasižymi ypatingu originalumu, yra dekoratyvinio pobūdžio.

Palyginus pagrindinį suinteresuoto asmens prekių ženklo elementą – žodį „SNIEGELIS“ su protestuojamu prekių ženklu „SNIEGUTIS“, nustatyta, kad jie yra klaidinamai panašūs, kadangi žodžiai sudaryti iš tapačios šaknies *snieg-*, skiriasi tik jų priesaga: *-elis* ir *-utis*. Tačiau tiek viena, tiek kita priesagos skirtos mažybiniams-maloniniams daiktavardžiams sudaryti, todėl galima teigti, kad abiejų žodžių prasmė ta pati: tai žodžio *sniegas* mažybinės-maloninės formos. Protestuojamo prekių ženklo savininkas nepateikė jokių įrodymų, kad vartotojai protestuojamam prekių ženklui suteiktų kitą prasmę.

Nustačius, kad ženklai yra tapatūs ar panašūs, toliau jie tikrinami prekių (paslaugų) panašumo kontekste. Prekių, kurioms ženklai registruojami, vienarūšiškumas nustatomas pagal Metodiniuose nurodymuose įtvirtintus kriterijus – prekių (paslaugų) rūšį, paskirtį bei realizavimo sąlygas. Suinteresuoto asmens prekių ženklas registruotas 30 klasės prekėms „konditerijos gaminiai (saldainiai, šokoladiniai saldainiai, šokoladas, karamelės, pralinė), protestuojamas prekių ženklas registruojamas 30 klasės prekėms „miltai ir grūdų produktai, duona, pyragas ir konditerijos gaminiai“ žymėti. Abiejų prekių ženklų prekių sąrašuose sutampa dalis prekių – „konditerijos gaminiai“. Lyginant kitas 30 klasės prekes, kurioms žymėti registruotas protestuojamas prekių ženklas, konstatuotina, kad šios 30 klasės prekės atskirais atvejais gali skirtis medžiaga, iš kurios prekė pagaminta. Tačiau prekių paskirtis bei realizavimo sąlygos tapačios bei panašios: tai yra trumpalaikio vartojimo prekės, realizuojamos tuose pačiuose ar greta esančiuose skyriuose. Pastarasis kriterijus yra itin svarbus: kaip nurodoma Metodinių nurodymų 4.5 punkte, pripažįstant prekes vienarūšėmis, būtina atsižvelgti, kad gaminiai būtų parduodami tame pačiame ar greta esančiuose skyriuose.

Apibendrinus tai, kas išdėstyta, konstatuotina, kad nagrinėjamu atveju buvo nustatytos visos aplinkybės pagal Lietuvos Respublikos prekių ženklų įstatymo 7 straipsnio 1 dalies 2 punkto nuostatas, t.y. buvo nustatyta, kad protestuojamas ženklas yra klaidinamai panašus į ankstesnį suinteresuoto asmens prekių ženklą, yra skirtas panašioms prekėms žymėti, todėl galima daryti išvadą, kad egzistuoja galimybė suklaidinti visuomenę.

APELIACINIO SKYRIAUS IŠVADA

Apeliacinis skyrius, vadovaudamasis Lietuvos Respublikos prekių ženklų įstatymo 18 straipsnio 5 dalies 1 punktu,

n u t a r i a

Protestą tenkinti ir pripažinti negaliojančia prekių ženklo „SNIEGUTIS“ registraciją Nr. 52082.

Apeliacinio skyriaus sprendimas per 6 mėnesius nuo priėmimo dienos gali būti skundžiamas Vilniaus apygardos teismui.

VARDINĖ PREKIŲ ŽENKLŲ SAVININKŲ RODYKLĖ

(732) Ženklo savininkas, valstybės kodas	(510) Klasifikacijos indeksas	(111) Liudijimo numeris
“VESTUS” UAB, LT	16, 35, 36, 43	54748
A. PLYTNYKIENĖS FIRMA “AUKSO GIJA”, LT	14, 35	54920
ADVOKATŲ PROFESINĖ BENDRIJA “PIVORAS, BALEVIČIENĖ IR PARTNERIAI”, LT	42	54981
AKCINĖ BENDROVĖ “ALITA”, LT	33	54876
AKCINĖ BENDROVĖ “BALTIC SHOPPING CENTERS”, LT	8, 9, 14, 16, 20, 21, 25, 28, 35	54942
AKCINĖ BENDROVĖ “KALNAPILIO-TAURO GRUPĖ”, LT	32	55084
AKCINĖ BENDROVĖ “KAUNO GRŪDAI”, LT	5, 30	54762
	16, 30, 31	54763
	16	54793
AKCINĖ BENDROVĖ “MAŽEIKIŲ NAFTA”, LT	1, 4, 19, 35, 39, 40, 42	54960
	1, 4, 19, 35, 39, 40, 42	54961
AKCINĖ BENDROVĖ “PIENO ŽVAIGŽDĖS”, LT	30	55071
AKCINĖ BENDROVĖ “RAGUTIS”, LT	32	54774
	33	54780
	33	54974
	33	54975
AKCINĖ BENDROVĖ “ROKIŠKIO KOMUNALININKAS”, LT	37, 39, 40, 44	54771
AKCINĖ BENDROVĖ “ROKIŠKIO SŪRIS”, LT	29	54888
AKCINĖ BENDROVĖ “RYTŲ SKIRSTOMIEJI TINKLAI”, LT	37, 39, 42	54992
	39	54994
	39	54995
	37	54996
	37, 42	54997
AKCINĖ BENDROVĖ “STUMBRAS”, LT	33	54882
	33	54985
	33	54986
	33	54989
	33	55074
AKCINĖ BENDROVĖ “VILNIAUS PERGALĖ”, LT	30	54931
AKCINĖ BENDROVĖ “ŽEMAITIJOS PIENAS”, LT	29	55031
AKCINĖ BENDROVĖ ŪKIO BANKAS, LT	36	54779
AUDRIAUS GRUŠNIO ĮMONĖ, LT	35	54860
BALBIINO AS, EE	30	54944
BANDEX VERWALTUNGS-GmbH, AT	20, 24, 26	55063
BARON PHILIPPE DE ROTHSCHILD MAIPO CHILE SA, CL	33	54988
BRISTOL-MYERS SQUIBB COMPANY, a Delaware Corporation, US	5	54884
COLGATE-PALMOLIVE COMPANY, US	21	54934
DEUTSCHE TELEKOM AG, DE	9, 16, 35, 37, 38, 42	54892
DIAGEO NORTH AMERICA, INC, a Connecticut Corporation, US	33	54903
DIAGEO SCOTLAND LIMITED, GB	33	55075
DOW AGROSCIENCES LLC, a Delaware Limited Liability Company, US	5	54827
	5	55069
	5	55070
DR. AUGUST OETKER NAHRUNGSMITTEL KG, DE	1, 5, 16, 29, 30, 32	54912
E.KADUŠEVIČIAUS PERSONALINĖ FIRMA “CORPUS”, LT	5	55011
E.R.SQUIBB & SONS, L.L.C., a Delaware Limited Liability Company, US	5	55006
EMAP FRANCE, a French Constituted Company, FR	16, 41	55051
GENERAL MOTORS CORPORATION, a Delaware Corporation, US	12	54782
HI-GEAR PRODUCTS INC, US	1, 2, 3, 4, 35	54804
	1, 2, 3, 4, 35	54805
	1, 2, 3, 4, 35	54806
	35	54872
	35	54873
	35	54874
	35	54875
	1, 2, 3, 4	55047
	1, 2, 3, 4	55048
	1, 2, 3, 4	55049
HYDRO TEXASO A/S, DK	4	54983
INDIVIDUALI ĮMONĖ “STEPANAVIČIUS IR PARTNERIAI”, LT	35	54993
INTERNATIONAL COATING PRODUCTS KB, SE	19	54828
INTERNATIONAL HEALTH SOLUTIONS LTD, GB	5	55013
IVAX RESEARCH, INC, US	5	55061
J. GAVUTIENĖS INDIVIDUALI ĮMONĖ “GUSTA”, LT	35	54923
K. VITKAUS KOMERCINĖ ĮMONĖ, LT	35	54878
KRAFT FOODS HOLDINGS, INC, US	5, 29, 30, 32	54925
LG ELECTRONICS INC, KR	9	55052
LIETUVOS AKCININKŲ ASOCIACIJA, LT	41	55079
LIETUVOS IR JAV UAB “AUKŠTAITIJOS NEKILNOJAMOJO TURTO BIRŽA”, LT	36	55043
LIETUVOS RESPUBLIKOS FINANSŲ MINISTERIJA, LT	35, 36, 41	54870

(732) Ženklo savininkas, valstybės kodas	(510) Klasifikacijos indeksas	(111) Liudijimo numeris
LIETUVOS RESPUBLIKOS KONKURENCIJOS TARYBA, LT	42	54834
	42	54835
LIETUVOS RESPUBLIKOS ŽEMĖS ŪKIO MINISTERIJA, LT	29, 30, 31, 32, 35	54936
LIETUVOS RESPUBLIKOS ŽEMĖS ŪKIO RŪMAI, LT	35, 41, 42, 44	54768
M.GUMBREVIČIAUS PASLAUGŲ IR PREKYBOS ĮMONĖ "GELSVA", LT	30	54977
	30	54978
	30	54979
MALLINKRODT INC, US	1, 5, 10	54832
MERCK & CO, INC, a New Jersey Corporation, US	5	54970
MOGUNTIA AG, CH	29, 30, 31	54898
MONO CHEM-PHARM PRODUKTE GmbH, AT	5	54786
MONSANTO TECHNOLOGY LLC, US	1, 5	54896
NEONET SA, PL	35, 37	55030
NIJOLĖS DZIMIDIENĖS ĮMONĖ, LT	35	54756
NINTENDO CO, LTD, JP	9, 16, 28, 41	54820
	9, 16, 28, 41	54821
OBSHCHESTVO S OGRANICHENNOI OTVETSTVENNOSTYU "ALMAZ-M", RU	3, 5	54937
OBSHCHESTVO S OGRANICHENNOY OTVETSTVENNOSTYU "VEDA-FINANS", RU	33	54950
OLYMPIC ENTERTAINMENT GROUP OUE, EE	41, 43	55059
	41	55060
ORION CORPORATION, KR	30	55066
	30	55067
OY KARL FAZER AB, FI	30, 35, 43	54894
	30, 35, 43	54895
PANEVĖŽIO MIESTO SAVIVALDYBĖS ADMINISTRACIJA, LT	35	54850
POLITINĖ PARTIJA IR POLITINĖ ORGANIZACIJA LIETUVOS RUSŲ SĄJUNGA, LT	35, 41	54790
QUIDNOVI SPA, IT	3, 16	54781
RAIMONDOS KAROSAITĖS FIRMA, LT	16	54833
REVAL HOTEL MANAGEMENT OUE, EE	43	55004
SAGMEL, INC, US	5	55056
SAVIVALDYBĖS BIUDŽETINĖ ĮSTAIGA SOCIALINĖS PARAMOS CENTRAS, LT	45	54990
SPIRITS PRODUCT INTERNATIONAL INTELLECTUAL PROPERTY BV, AN	33	55087
TEO LT, AB, LT	38	54891
	38	54965
	38	54966
	9, 16, 35, 36, 37, 39, 41, 42, 43	54976
	9, 16, 35, 36, 37, 38, 39, 41, 42, 43	54982

(732) Ženklo savininkas, valstybės kodas	(510) Klasifikacijos indeksas	(111) Liudijimo numeris
THE AFFILIATE "IMAGE HOLDING" OF THE JSC "IMAGE HOLDING APS", UA	32, 33	54905
	32, 33	54906
	32, 33	54907
	32, 33	54908
	32, 33	54909
	32, 33	54911
THE COCA-COLA COMPANY, US	32	54928
	32, 35, 41	54987
	32	55025
TOERLEY PEZSGOPINCESZET KORLATOLT FELELOSSEGU TARSASAG, HU	33	54924
UAB "AAA MANO LIZA", LT	43	55068
UAB "AAA MEDIA", LT	16, 41	54893
	16, 41	54917
UAB "ABR", LT	20, 43	54867
UAB "AG GROUP", LT	35	54879
	35	54880
UAB "AGMITURAS", LT	43	55038
UAB "AIDOS STUDIJA", LT	43, 44	54948
	43	54949
UAB "AIGIS", LT	36, 37	54765
UAB "ALAUS LYDERIS", LT	32	55053
UAB "ALFA MEDIA", LT	16, 35, 38, 42	55083
UAB "ALMA LITTERA", LT	16	55055
UAB "AMBER LAW", LT	42	54998
UAB "ANDIVONA", LT	25	55057
UAB "ARNO VILA", LT	36	54946
UAB "AUDIOPROJEKTAI", LT	12, 37	54817
UAB "AUTODUJOS IR PARTNERIAI", LT	37	54899
UAB "AVERTĖ", LT	6, 11, 20, 35	54868
UAB "BALDŲ CENTRAS", LT	20, 35	54933
UAB "BALTASIS PYRAGAS", LT	30	54857
UAB "BALTIJOS INVESTICIJŲ GRUPĖ", LT	36	54963
UAB "BALTIJOS MUZIKA", LT	35, 41	54927
UAB "BALTIJOS VADOVŲ KONFERENCIJOS", LT	35, 41	54789
UAB "BATERIS", LT	40	54881
UAB "BELLA ITALIA", LT	43	55046
UAB "BIOMEDICINOS TYRIMŲ CENTRAS", LT	44	54918
UAB "BIOSOLA", LT	5	54776
	5	54777
	5	54783
	5	54954

(732) Ženklo savininkas, valstybės kodas	(510) Klasifikacijos indeksas	(111) Liudijimo numeris
UAB “BIRŠTONO MINERALINIAI VANDENYS” IR KO, LT	32	54904
	1, 2, 3, 4, 6, 7, 8, 9, 10, 11, 12, 13, 14, 15, 16, 17, 18, 19, 20, 21, 22, 23, 24, 25, 26, 27, 28, 29, 30, 31, 33, 34, 36, 37, 38, 39, 40, 41, 42, 43, 44, 45	55081
	1, 2, 3, 4, 6, 7, 8, 9, 10, 11, 12, 13, 14, 15, 16, 17, 18, 19, 20, 21, 22, 23, 24, 25, 26, 27, 28, 29, 30, 31, 34, 36, 37, 38, 39, 40, 41, 42, 43, 44, 45	55082
UAB “BITĖ LIETUVA”, LT	38	54859
UAB “BM1”, LT	35	54856
UAB “CENTROMERA”, LT	36	54877
UAB “CONTESTUS PROJEKTAI”, LT	37, 42	55086
UAB “DAGVALDA”, LT	36, 37	54957
	36, 37	54958
UAB “DAISENA”, LT	35	54838
UAB “DALCA”, LT	16, 20, 35	54953
UAB “DAŽŲ CENTRAS”, LT	35	54775
UAB “DELANO”, LT	30, 35, 43	55032
	30, 35, 43	55033
	30, 35, 43	55034
	30, 35, 43	55035
	30, 35, 43	55036
UAB “DEMANDA”, LT	36	54941
UAB “DINOTRANS”, LT	39	55062
UAB “DRUSKININKŲ RASA”, LT	39, 41	54871
UAB “DŽESKLAUDA”, LT	43	54919
UAB “EDENA”, LT	35	54754
UAB “EIKA”, LT	35	54940
UAB “EKSPRESS LEIDYBA”, LT	16	55005
UAB “EKSTERJERO CENTRAS”, LT	37	55064
UAB “EL STYLE”, LT	35	54897
UAB “ETMONAI”, LT	41, 43	54916
	41, 43	55041
UAB “EUROCOM”, LT	38	54929
	38	54930
UAB “EUROVAISTINĖ”, LT	5, 35, 44	54818
UAB “FORVIJA”, LT	41, 43	54959
UAB “FULGOR”, LT	32	55016
	32	55017
	32	55018
	32	55019
	32	55020
	32	55021
UAB “GENERAL FINANCING”, LT	36	54799
UAB “GLASKEK LANGAI”, LT	35	54971
UAB “GRANEX”, LT	29, 30	54887
UAB “GRIDA”, LT	5	54747
UAB “GROŽIO MENĖ”, LT	35	55044
UAB “HERBA HUMANA”, LT	30	55054
UAB “I&L PUBLISHING”, LT	35, 38, 41	55007
	16, 41	55008
	35, 38, 41	55009
	16, 35, 38, 41	55010
UAB “IDOMUS”, LT	6, 19, 37	54796
	6, 19, 37	54797
UAB “IDĖJŲ ARSENALAS”, LT	35, 42, 44	54849
UAB “IG STILIUS”, LT	35, 41, 42	55003
UAB “IGETA VILNIUS”, LT	35	54932
UAB “INFORMACINIŲ TECHNOLOGIJŲ EKSPERTŲ SPRENDIMAI”, LT	42	54791
UAB “INTRONETA”, LT	29	54939
UAB “ISKADA”, LT	1, 12, 35, 40	55012
UAB “ISPADO”, LT	35, 41	55002
UAB “ITAINA”, LT	33	54795
	33	54864
	33	54865
	33	54866
UAB “IVEGA” IR KO, LT	25	55040
UAB “JARGALA”, LT	32, 33	54984
UAB “JOLAIDA”, LT	36	54800
UAB “KIUBĖTĖ”, LT	30	54969
UAB “KLAIPĖDOS MONOLITAS”, LT	37	54784
UAB “KLETA”, LT	36	55076
UAB “KONEKTA”, LT	39	54819
UAB “KONVESTA”, LT	19	54943
UAB “KUKABARA”, LT	43	54945
UAB “KYOTO LT”, LT	37, 44	54778
UAB “LAIKO VEIDAS”, LT	25	55024
UAB “LASKANA”, LT	35	54973
UAB “LIETUVOS RYTAS”, LT	16	54846
	16	54847
UAB “LINKOTELUS”, LT	38	55073

(732) Ženklo savininkas, valstybės kodas	(510) Klasifikacijos indeksas	(111) Liudijimo numeris
UAB “LIONDOROS AUTOMOBILIAI”, LT	35	54825
UAB “LIUKS”, LT	5, 30, 35	54798
UAB “LORIS”, LT	9	54770
UAB “MAKANADA”, LT	6, 19	54772
	6, 19	54773
	6, 19	55078
UAB “MEGRAME”, LT	19	54794
UAB “MIESTO STUDIJA”, LT	35	54938
UAB “MINE IR KO”, LT	14	54749
	14	54852
	14	54855
UAB “MOKESČIŲ SRAUTAS”, LT	41	54829
	41	54830
	41	54831
UAB “NATALEX”, LT	36	55077
UAB “NPI”, LT	11	54755
UAB “ORGREITA”, LT	12, 39	54915
UAB “PANEVĖŽIO BALSAS”, LT	16	54802
UAB “PANEVĖŽIO BIČIULIS”, LT	29	55080
UAB “PAS LIANĄ”, LT	35	55045
UAB “PASTATŲ PRIEŽIŪROS PASLAUGOS”, LT	37	54972
UAB “PAČIOLIS”, LT	16, 35, 41, 42	54952
UAB “PETROLANA”, LT	6, 35	54858
UAB “PG VALDA”, LT	36	55015
UAB “PLUNGUPĖ”, LT	35, 36	54886
UAB “PLUNGĖS DUONA”, LT	30	54751
	30	54752
	30	54753
UAB “PLUNGĖS KOOPERATINĖ PREKYBA”, LT	35	54750
	29	54851
UAB “PLUNGĖS SVEIKATOS CENTRAS”, LT	44	55042
UAB “PROGRESYVIOS INVESTICIJOS”, LT	36, 42	54956
UAB “RESPUBLIKOS LEIDINIAI”, LT	32	54890
UAB “RESPUBLIKOS” LEIDINIAI, LT	16, 35, 38	55000
	16, 35, 38	55001
UAB “REVAL BALDAI”, LT	20, 42	54785
UAB “RIONITA”, LT	35	54980
UAB “ROBALA”, LT	43	54766
UAB “SALDI SALA”, LT	30	54792
UAB “SERMETA”, LT	35, 36	54964
UAB “STUDIO GAZO”, LT	16	55026
UAB “TAMRO”, LT	35	54861
	35	54862
	35	54863
UAB “TELE-3”, LT	41	54910
UAB “TELEDEMA”, LT	41	55050
UAB “TETE-A TETE” KAZINO, LT	41	54962
UAB “TOPCOLOR”, LT	36, 39	54767
UAB “TRIJŲ ARTELĖ”, LT	3	54826
UAB “TURKIŠKOS VAIŠĖS”, LT	35, 37, 42	54889
UAB “TV1”, LT	25, 35, 38, 41	54758
	25, 35, 38, 41	54759
	25, 35, 38, 41	54760
	25, 35, 38, 41	54761
UAB “UCS BALTIC”, LT	9, 42	54757
UAB “ULTRALASIK”, LT	44	55072
UAB “VAIMYGA”, LT	35	54951
UAB “VALSTIEČIŲ LAIKRAŠTIS”, LT	16, 41	55085
UAB “VERSLO RESPUBLIKA”, LT	9, 10	54854
UAB “VESIGA”, LT	30	54807
	30	54808
	30	54809
	30	54810
	30	54811
	30	54812
	30	54813
	30	54814
	30	54815
UAB “VIKTORIJA IR PARTNERIAI”, LT	30	54837
UAB “VILNIAUS MARGARINO GAMYKLA”, LT	29	54841
	29	54842
	29	54843
	29	54844
	29	54845
UAB “VILNOS TAKAS”, LT	25, 37, 40	55058
UAB “VILPRA”, LT	11, 37	54921
	11, 37	54922
UAB “VILRUFAS”, LT	19	54788
UAB “VIRTUALIOS SISTEMOS”, LT	35	54823
UAB “ČILIJA”, LT	43	54902
UAB “ŠEIMOS MEDICINOS KLINIKA”, LT	44	54913
	44	54914
UAB “ŠVYTURYS-UTENOS ALUS”, LT	32	54935
	32	55037
UAB “ŽALIA LINIJA”, LT	41	54822
UAB “ŽIBINTAS”, LT	35, 37	54824
UAB “ŽIDINIŲ PASAULIS”, LT	37	54803
UAB KELIONIŲ CENTRAS “FILARETAI TRAVEL”, LT	39	54900
UNITED PARCEL SERVICE OF AMERICA, INC, US	35, 42	54848
UŽDAROJI AKCINĖ DRAUDIMO BROKERIŲ BENDROVĖ “VITAPOLIS”, LT	36	54967
VIEŠOJI ĮSTAIGA “BALTIJOS VISUOMENINIS INFORMACINIŲ TECHNOLOGIJŲ IR ŠVIETIMO CENTRAS”, LT	41	55022
	41	55023
VIEŠOJI ĮSTAIGA “KREPŠINIO RYTAS”, LT	41	54839
	41	54840
VIEŠOJI ĮSTAIGA “METŲ PROJEKTAI”, LT	41	55088

(732) Ženklo savininkas, valstybės kodas	*(510) Klasifikacijos indeksas*	*(111) Liudijimo numeris*
VIEŠOJI ĮSTAIGA “MUZIKOS FRONTAS”, LT	35, 41	54836
VIEŠOJI ĮSTAIGA TV KOMANDA, LT	9, 35, 41	55027
	41	55028
	41	55029
VIEŠOJI ĮSTAIGA VILNIAUS VERSLO TEISĖS AKADEMIJA, LT	41	54787
VIEŠOJI ĮSTAIGA VILTIES PASAULIS, LT	43, 44	55039
WYETH HOLDINGS CORPORATION, US	5	54769
WYETH, a Delaware Corporation, US	5	54883
ZAKRYTOE AKTSIONERNOE OBSCHESTVO “IZDATELSKY DOM “VKUSNAYA ZHIZN”, RU	16, 35, 40, 41, 42	54999
ZAO “TECHNONICOL”, RU	17, 19, 35, 37	54926
ANDRIUS SMALIUKAS, LT	42	54816
ANTANAS VIZBARAS, LT	41	54885
ARNOLDAS VIELAVIČIUS, LT	35, 41	54901
DANUTĖ VIZBARIENĖ, LT	41	54885
DIANA BALKUVIENĖ, LT	18, 35, 39, 43	54955
ERIKAS PETKEVIČIUS, LT	35, 41	55065
GINTARAS BRENCIUS, LT	41	54991
GINTARAS BYČIUS, LT	44	55014
GINTARAS ŽIČKUS, LT	42	54869
LINA MEDZIUKEVIČIENĖ, LT	6, 35, 36, 40	54968
NERINGA POVILAITIENĖ, LT	35, 41	55065
SAULIUS BRAZAUSKAS, LT	42	54764
VITALIJA GALKUVIENĖ, LT	44	54801
VYTAUTAS RAČICKAS, LT	30	54947
ŽANAS MONGIRDAS, LT	16, 41	54853

SISTEMINĖ PREKIŲ ŽENKLŲ RODYKLĖ

(510) *Klasifikacijos indeksas*	*(111)* *Liudijimo numeris*
1	54804, 54805, 54806, 54832, 54896, 54912, 54960, 54961, 55012, 55047, 55048, 55049, 55081, 55082
2	54804, 54805, 54806, 55047, 55048, 55049, 55081, 55082
3	54781, 54804, 54805, 54806, 54826, 54937, 55047, 55048, 55049, 55081, 55082
4	54804, 54805, 54806, 54960, 54961, 54983, 55047, 55048, 55049, 55081, 55082
5	54747, 54762, 54769, 54776, 54777, 54783, 54786, 54798, 54818, 54827, 54832, 54883, 54884, 54896, 54912, 54925, 54937, 54954, 54970, 55006, 55011, 55013, 55056, 55061, 55069, 55070
6	54772, 54773, 54796, 54797, 54858, 54868, 54968, 55078, 55081, 55082
7	55081, 55082
8	54942, 55081, 55082
9	54757, 54770, 54820, 54821, 54854, 54892, 54942, 54976, 54982, 55027, 55052, 55081, 55082
10	54832, 54854, 55081, 55082
11	54755, 54868, 54921, 54922, 55081, 55082
12	54782, 54817, 54915, 55012, 55081, 55082
13	55081, 55082
14	54749, 54852, 54855, 54920, 54942, 55081, 55082
15	55081, 55082
16	54748, 54763, 54781, 54793, 54802, 54820, 54821, 54833, 54846, 54847, 54853, 54892, 54893, 54912, 54917, 54942, 54952, 54953, 54976, 54982, 54999, 55000, 55001, 55005, 55008, 55010, 55026, 55051, 55055, 55081, 55082, 55083, 55085
17	54926, 55081, 55082
18	54955, 55081, 55082
19	54772, 54773, 54788, 54794, 54796, 54797, 54828, 54926, 54943, 54960, 54961, 55078, 55081, 55082
20	54785, 54867, 54868, 54933, 54942, 54953, 55063, 55081, 55082
21	54934, 54942, 55081, 55082
22	55081, 55082
23	55081, 55082
24	55063, 55081, 55082
25	54758, 54759, 54760, 54761, 54942, 55024, 55040, 55057, 55058, 55081, 55082
26	55063, 55081, 55082
27	55081, 55082
28	54820, 54821, 54942, 55081, 55082
29	54841, 54842, 54843, 54844, 54845, 54851, 54887, 54888, 54898, 54912, 54925, 54936, 54939, 55031, 55080, 55081, 55082
30	54751, 54752, 54753, 54762, 54763, 54792, 54798, 54807, 54808, 54809, 54810, 54811, 54812, 54813, 54814, 54815, 54837, 54857, 54887, 54894, 54895, 54898, 54912, 54925, 54931, 54936, 54944, 54947, 54969, 54977, 54978, 54979, 55032, 55033, 55034, 55035, 55036, 55054, 55066, 55067, 55071, 55081, 55082
31	54763, 54898, 54936, 55081, 55082
32	54774, 54890, 54904, 54905, 54906, 54907, 54908, 54909, 54911, 54912, 54925, 54928, 54935, 54936, 54984, 54987, 55016, 55017, 55018, 55019, 55020, 55021, 55025, 55037, 55053, 55084
33	54780, 54795, 54864, 54865, 54866, 54876, 54882, 54903, 54905, 54906, 54907, 54908, 54909, 54911, 54924, 54950, 54974, 54975, 54984, 54985, 54986, 54988, 54989, 55074, 55075, 55081, 55087
34	55081, 55082
35	54748, 54750, 54754, 54756, 54758, 54759, 54760, 54761, 54768, 54775, 54789, 54790, 54798, 54804, 54805, 54806, 54818, 54823, 54824, 54825, 54836, 54838, 54848, 54849, 54850, 54856, 54858, 54860, 54861, 54862, 54863, 54868, 54870, 54872, 54873, 54874, 54875, 54878, 54879, 54880, 54886, 54889, 54892, 54894, 54895, 54897, 54901, 54920, 54923, 54926, 54927, 54932, 54933, 54936, 54938, 54940, 54942, 54951, 54952, 54953, 54955, 54960, 54961, 54964, 54968, 54971, 54973, 54976, 54980, 54982, 54987, 54993, 54999, 55000, 55001, 55002, 55003, 55007, 55009, 55010, 55012, 55027, 55030, 55032, 55033, 55034, 55035, 55036, 55044, 55045, 55065, 55083
36	54748, 54765, 54767, 54779, 54799, 54800, 54870, 54877, 54886, 54941, 54946, 54956, 54957, 54958, 54963, 54964, 54967, 54968, 54976, 54982, 55015, 55043, 55076, 55077, 55081, 55082
37	54765, 54771, 54778, 54784, 54796, 54797, 54803, 54817, 54824, 54889,

(510) *Klasifikacijos indeksas*	*(111)* *Liudijimo numeris*
37	54892, 54899, 54921, 54922, 54926, 54957, 54958, 54972, 54976, 54982, 54992, 54996, 54997, 55030, 55058, 55064, 55081, 55082, 55086
38	54758, 54759, 54760, 54761, 54859, 54891, 54892, 54929, 54930, 54965, 54966, 54982, 55000, 55001, 55007, 55009, 55010, 55073, 55081, 55082, 55083
39	54767, 54771, 54819, 54871, 54900, 54915, 54955, 54960, 54961, 54976, 54982, 54992, 54994, 54995, 55062, 55081, 55082
40	54771, 54881, 54960, 54961, 54968, 54999, 55012, 55058, 55081, 55082
41	54758, 54759, 54760, 54761, 54768, 54787, 54789, 54790, 54820, 54821, 54822, 54829, 54830, 54831, 54836, 54839, 54840, 54853, 54870, 54871, 54885, 54893, 54901, 54910, 54916, 54917, 54927, 54952, 54959, 54962, 54976, 54982, 54987, 54991, 54999, 55002, 55003, 55007, 55008, 55009, 55010, 55022, 55023, 55027, 55028, 55029, 55041, 55050, 55051, 55059, 55060, 55065, 55079, 55081, 55082, 55085, 55088
42	54757, 54764, 54768, 54785, 54791, 54816, 54834, 54835, 54848, 54849, 54869, 54889, 54892, 54952, 54956, 54960, 54961, 54976, 54981, 54982, 54992, 54997, 54998, 54999, 55003, 55081, 55082, 55083, 55086
43	54748, 54766, 54867, 54894, 54895, 54902, 54916, 54919, 54945, 54948, 54949, 54955, 54959, 54976, 54982, 55004, 55032, 55033, 55034, 55035, 55036, 55038, 55039, 55041, 55046, 55059, 55068, 55081, 55082
44	54768, 54771, 54778, 54801, 54818, 54849, 54913, 54914, 54918, 54948, 55014, 55039, 55042, 55072, 55081, 55082
45	54990, 55081, 55082

NUMERINĖ PREKIŲ ŽENKLŲ RODYKLĖ

(210) *Paraiškos numeris*	*(111)* *Liudijimo numeris*
2004 0582	55087
2004 1490	55030
2004 1760	55031
2005 0717	54912
2005 1604	54935
2005 1620	54849
2005 1706	54747
2005 1723	54891
2005 1848	55011
2005 1952	54790
2005 1953	54791
2005 1993	54913
2005 2001	54914
2005 2005	54850
2005 2063	54748
2005 2064	54749
2005 2071	54750
2005 2115	54936
2005 2118	54937
2005 2133	54938
2005 2144	54939
2005 2203	55032
2005 2207	55033
2005 2208	55034
2005 2209	55035
2005 2210	55036
2005 2211	55037
2005 2221	55038
2005 2228	55039
2005 2259	55040
2005 2282	55022
2006 0003	54892
2006 0027	54751
2006 0029	54752
2006 0030	54753
2006 0044	54893
2006 0065	54915
2006 0070	54851
2006 0097	54852
2006 0098	55023
2006 0131	54792
2006 0144	54793
2006 0179	54794
2006 0212	54894
2006 0213	54895
2006 0216	54754
2006 0245	55041
2006 0294	54916
2006 0306	54896
2006 0314	54755
2006 0321	55012
2006 0342	55013
2006 0385	54795
2006 0399	54796
2006 0400	54797
2006 0406	54798
2006 0413	54799
2006 0417	54800
2006 0420	54982
2006 0452	54853
2006 0453	54854

(210) *Paraiškos numeris*	*(111)* *Liudijimo numeris*
2006 0462	54855
2006 0469	55024
2006 0472	54856
2006 0479	54857
2006 0489	55042
2006 0496	55043
2006 0517	55044
2006 0534	54756
2006 0542	54757
2006 0544	54758
2006 0545	54759
2006 0546	54760
2006 0547	54761
2006 0569	54762
2006 0570	54763
2006 0571	55045
2006 0584	55046
2006 0602	55047
2006 0604	55048
2006 0605	55049
2006 0606	55050
2006 0615	54801
2006 0616	54802
2006 0617	54803
2006 0619	54804
2006 0620	54805
2006 0621	54806
2006 0622	54807
2006 0623	54808
2006 0624	54809
2006 0625	54810
2006 0626	54811
2006 0627	54812
2006 0628	54813
2006 0629	54814
2006 0630	54815
2006 0655	54816
2006 0670	54917
2006 0672	54858
2006 0674	54859
2006 0676	54860
2006 0677	54861
2006 0678	54862
2006 0679	54863
2006 0680	54864
2006 0681	54865
2006 0682	54866
2006 0683	54867
2006 0684	54868
2006 0694	54869
2006 0703	54870
2006 0710	54871
2006 0732	54764
2006 0736	55014
2006 0740	55015
2006 0754	54765
2006 0758	54766
2006 0759	54767
2006 0765	54940
2006 0774	54941
2006 0775	54942

(210) Paraiškos numeris	(111) Liudijimo numeris	(210) Paraiškos numeris	(111) Liudijimo numeris
2006 0776	54943	2006 1106	54900
2006 0785	54944	2006 1108	54779
2006 0790	54945	2006 1121	54780
2006 0804	55051	2006 1122	54781
2006 0811	55052	2006 1145	54946
2006 0814	55053	2006 1147	54947
2006 0819	55054	2006 1150	54948
2006 0820	55055	2006 1151	54949
2006 0821	55056	2006 1154	54950
2006 0836	54817	2006 1168	54951
2006 0837	54818	2006 1170	54952
2006 0838	54819	2006 1172	54953
2006 0840	54983	2006 1174	54954
2006 0842	54984	2006 1175	54955
2006 0845	54985	2006 1177	54956
2006 0850	54986	2006 1179	54957
2006 0865	54987	2006 1180	54958
2006 0866	54988	2006 1183	54959
2006 0867	54989	2006 1188	54960
2006 0872	54820	2006 1189	54961
2006 0873	54821	2006 1190	54962
2006 0881	55057	2006 1194	54832
2006 0891	55058	2006 1202	54833
2006 0896	55059	2006 1206	54992
2006 0897	55060	2006 1210	54993
2006 0898	55061	2006 1213	54994
2006 0915	54768	2006 1214	54995
2006 0921	54897	2006 1215	54996
2006 0923	54769	2006 1216	54997
2006 0931	54898	2006 1217	54834
2006 0932	54770	2006 1218	54835
2006 0938	54771	2006 1219	54998
2006 0943	54772	2006 1222	54836
2006 0944	54773	2006 1239	54837
2006 0946	54774	2006 1241	54782
2006 0950	54775	2006 1254	54783
2006 0951	54776	2006 1256	54901
2006 0952	54777	2006 1257	54902
2006 0953	54778	2006 1259	54784
2006 0975	54872	2006 1262	54903
2006 0976	54873	2006 1263	54890
2006 0977	54874	2006 1265	54785
2006 0978	54875	2006 1267	54904
2006 0989	54876	2006 1271	54786
2006 0990	54918	2006 1278	54787
2006 0991	54877	2006 1279	54911
2006 1009	54878	2006 1280	54905
2006 1014	54822	2006 1281	54906
2006 1018	54823	2006 1282	54907
2006 1021	54990	2006 1283	54908
2006 1024	54824	2006 1284	54909
2006 1025	54825	2006 1293	55066
2006 1031	54826	2006 1294	55067
2006 1037	54827	2006 1300	55068
2006 1045	54828	2006 1301	55069
2006 1051	54829	2006 1302	55070
2006 1052	54830	2006 1303	55071
2006 1053	54831	2006 1305	55072
2006 1060	54991	2006 1311	55073
2006 1063	55062	2006 1313	55074
2006 1070	55088	2006 1314	55075
2006 1073	55063	2006 1320	55076
2006 1088	55064	2006 1326	54919
2006 1090	55065	2006 1327	54879
2006 1100	54889	2006 1328	54880
2006 1101	54899	2006 1331	54881

(210) *Paraiškos numeris*	*(111)* *Liudijimo numeris*
2006 1334	54882
2006 1338	54883
2006 1340	54920
2006 1352	54884
2006 1353	54921
2006 1354	54922
2006 1358	54885
2006 1359	54923
2006 1360	54924
2006 1361	54925
2006 1364	55026
2006 1369	54886
2006 1374	55077
2006 1377	55078
2006 1378	55079
2006 1379	55080
2006 1382	55081
2006 1383	55082
2006 1394	55083
2006 1395	55084
2006 1401	54963
2006 1404	54964
2006 1407	54965
2006 1408	54966
2006 1414	54967
2006 1417	54968
2006 1419	54969
2006 1421	54970
2006 1422	54971
2006 1427	54972
2006 1428	54973
2006 1431	54974
2006 1432	54975
2006 1433	54976
2006 1435	54977
2006 1436	54978
2006 1437	54979
2006 1440	54980
2006 1449	54981
2006 1459	54838
2006 1463	54999
2006 1471	55000
2006 1472	55001
2006 1476	54839

(210) *Paraiškos numeris*	*(111)* *Liudijimo numeris*
2006 1477	54840
2006 1481	54841
2006 1482	54842
2006 1483	54843
2006 1484	54844
2006 1485	54845
2006 1486	54846
2006 1487	54847
2006 1492	54848
2006 1512	55027
2006 1514	55028
2006 1515	54926
2006 1516	55029
2006 1517	54927
2006 1518	54928
2006 1521	54887
2006 1531	54888
2006 1534	54929
2006 1535	54930
2006 1539	54931
2006 1559	54932
2006 1574	54788
2006 1576	54910
2006 1617	55002
2006 1629	55003
2006 1631	55004
2006 1633	55005
2006 1635	55016
2006 1636	55017
2006 1637	55018
2006 1638	55019
2006 1639	55020
2006 1640	55021
2006 1641	55006
2006 1643	55007
2006 1644	55008
2006 1645	55009
2006 1646	55010
2006 1675	55085
2006 1685	55086
2006 1712	54933
2006 1713	55025
2006 1721	54934
2007 0069	54789

KETVIRTINĖ PREKIŲ ŽENKLŲ RODYKLĖ

(111) Registracijos numeris	*(540) Ženklas*	*(732) Ženklo savininkas, valstybės kodas*	*(511) Klasifikacijos indeksas*	*Biuletenio numeris*
53931	REALTUS	UAB “REALTUS”, LT	36	2007/4
53932	Boni fig.	UAB “DEILENA”, LT	29, 30	2007/4
53933	YOMAYO fig.	UAB “FORUM CINEMAS”, LT	16, 20, 25, 28, 29, 30, 32, 33, 35, 39, 41, 42, 43, 45	2007/4
53934	TELTONIKA	UAB “TELTONIKA”, LT	9	2007/4
53935	IBUPROM. VAISTAS STIPRESNIS UŽ SKAUSMĄ.	BADARO INVESTMENTS BV, NL	5	2007/4
53936	GRIPEX NUO PERŠALIMO. GRIPEX NUO GRIPO.	BADARO INVESTMENTS BV, NL	5	2007/4
53937	Dovis JUVELYRIKA DOVANOS fig.	UAB “INTERADIS”, LT	14	2007/4
53938	in vino BARAS fig.	UAB “OMARAS”, LT	43	2007/4
53939	Premium GERIAUSIOS SKONIO IDĖJOS fig.	UAB “VILNIAUS MĖSA”, LT	29	2007/4
53940	fig.	PODRAVKA PREHRAMBENA INDUSTRIJA D.D., HR	29, 30	2007/4
53941	SNORAS	AKCINĖ BENDROVĖ BANKAS “SNORAS”, LT	36	2007/4
53942	SNORAS	AKCINĖ BENDROVĖ BANKAS “SNORAS”, LT	36	2007/4
53943	VILNIUS PARQUET fig.	UAB “VILKONDA”, LT	19, 35, 37	2007/4
53944	BI-ES Viso pasaulio kvapai	PRZEDSIEBIORSTWO PRODUKCYJNE BI-ES COSMETIC BEATA PIOTROWSKA, SLAWOMIR PIOTROWSKI, JAROSLAW DROZD, SPOLKA JAWNA, PL	3, 5, 39, 41	2007/4
53945	X S fig.	ANVOLI HULGIMUEUEGI OUE, EE	28, 35	2007/4
53946	MES MĖGSTAME LEPINTI	UAB “CENTRUM”, LT	35	2007/4
53947	HANSAFLAME fig.	UAB “TRIJŲ ARTELĖ”, LT	4, 34, 35	2007/4
53948	DEMARKACIJA	VIRGINIJUS MARTIŠAUSKAS, LT	41, 43	2007/4
53949	DEPILAN	MERZ PHARMA GmbH & CO KGaA, DE	3	2007/4
53950	S&S Sotu ir skanu fig.	UAB “EKOFRISA”, LT	30	2007/4
53951	SVAINIO	UAB “GUDOBELĖ”, LT	30	2007/4
53952	PERKSAS fig.	UAB “PERKSAS”, LT	35, 37, 42	2007/4
53953	fig.	AKCINĖ BENDROVĖ BANKAS “SNORAS”, LT	36	2007/4
53954	SNORAS fig.	AKCINĖ BENDROVĖ BANKAS “SNORAS”, LT	36	2007/4
53955	BC ŽALGIRIS fig.	UAB “A.SABONIO ŽALGIRIO KREPŠINIO CENTRAS”, LT	3, 5, 8, 9, 14, 16, 18, 20, 21, 24, 25, 26, 28, 29, 30, 32, 33, 34, 35, 36, 38, 39, 41, 43, 45	2007/4
53956	smile fig.	UAB “VP MARKET”, LT	25, 28	2007/4
53957	BALTOJI MEŠKA	KRAFT FOODS SCHWEIZ HOLDING AG, CH	30	2007/4
53958	BIRŠTONAS ROYAL RESIDENCE fig.	UAB “SENJORŲ REZIDENCIJA”, LT	41, 43, 44	2007/4
53959	BIRŠTONAS SENJORŲ REZIDENCIJA fig.	UAB “SENJORŲ REZIDENCIJA”, LT	41, 43, 44	2007/4
53960	Noriu Poilsio fig.	ALGIRDAS NOREIKA, LT	9, 35, 41, 43	2007/4
53961	BASTIS	DELIPAP OY, FI	31	2007/4
53962	NUO IDĖJOS IKI LAIŠKO GAVĖJO	UAB “VERSLO SPAUDOS CENTRAS”, LT	35	2007/4
53963	VICTORIA Draudimas	VICTORIA VERSICHERUNG AG, DE	36	2007/4
53964	VICTORIA Versicherungen	VICTORIA VERSICHERUNG AG, DE	36	2007/4
53965	PLASTOGRANA TRADE OF PLASTIC PRODUCTS fig.	UAB “PLASTOGRANA”, LT	1	2007/4
53966	EUROPA Group fig.	UAB “EUROPA GROUP”, LT	43	2007/4
53967	SODO CENTRAS fig.	UAB “SENUKŲ PREKYBOS CENTRAS”, LT	35	2007/4

(111) Registracijos numeris	(540) Ženklas	(732) Ženklo savininkas, valstybės kodas	(511) Klasifikacijos indeksas	Biuletenio numeris
53968	CV cargo vilnius fig.	UAB “CARGO VILNIUS”, LT	39	2007/4
53969	j j JUNICA Konsultacijų centras fig.	UAB “JUNICA”, LT	41, 42	2007/4
53970	STILNOXIA	SANOFI-AVENTIS, FR	5	2007/4
53971	xxlsun fig.	UAB “LOTOFAGAS”, LT	44	2007/4
53972	SMETONIŠKAS SVIESTAS PIENO ŽVAIGŽDĖS fig.	AKCINĖ BENDROVĖ “PIENO ŽVAIGŽDĖS”, LT	29	2007/4
53973	EMP fig.	UAB “EMP recycling”, LT	40	2007/4
53974	DADU ROLL	UAB “VIKEDA”, LT	30	2007/4
53975	AUŠRA	UAB “NUDE ESTATES 2”, LT	35, 36	2007/4
53976	VREMYA PRISHLO! fig.	UAB “BITĖ LIETUVA”, LT	38	2007/4
53977	mt mecro technikonas fig.	UAB “MECRO TECHNIKONAS”, LT	35	2007/4
53978	VENUS Maslo Oli PERVOGO OTZHIMA ESIMESE PRESSI fig.	BUNGE ZRT, HU	29	2007/4
53979	VENUS Aliejus ella PIRMO SPAUDIMO PIRMA SPIEDUMA fig.	BUNGE ZRT, HU	29	2007/4
53980	VENUS fig.	BUNGE ZRT, HU	29, 30	2007/4
53981	VRS KAMERA fig.	UAB “VIDEO REKLAMOS STUDIJA”, LT	35, 41, 42	2007/4
53982	VALSTYBĖ fig.	UAB “ATGIMIMO STUDIJA”, LT	16	2007/4
53983	ELITAS fig.	UAB “ATGIMIMO STUDIJA”, LT	16	2007/4
53984	TETRA-DELTA	PFIZER ENTERPRISES SARL, LU	5	2007/4
53985	Rusmillion	VLADIMIR CHOLODOV, LT	35	2007/4
53986	E-KLASĖ fig.	UAB “OBER-HAUS” NEKILNOJAMAS TURTAS, LT	16	2007/4
53987	Verslo banga fig.	K.KUPŠIO FIRMA “MONITUS BONUS”, LT	35, 38	2007/4
53988	Nutriled	UAB “HORTILED”, LT	11, 31	2007/4
53989	Hortiled	UAB “HORTILED”, LT	11, 31	2007/4
53990	Vitroled	UAB “HORTILED”, LT	11, 31	2007/4
53991	TIKO	AKCINĖ BENDROVĖ “KELMĖS PIENINĖ”, LT	29	2007/4
53992	iNFO HOTEL fig.	UAB “PALANGOS TAURAS”, LT	43	2007/4
53993	Elmenhorster fig.	UAB “ELMENHORSTER VILNIUS”, LT	32	2007/4
53994	MIOLA	AKCINĖ BENDROVĖ “PIENO ŽVAIGŽDĖS”, LT	29	2007/4
53995	teo lt fig.	TEO LT, AB, LT	9, 16, 35, 36, 37, 38, 39, 41, 42, 43	2007/4
53996	teo lt verslas fig.	TEO LT, AB, LT	9, 16, 35, 36, 37, 38, 39, 41, 42, 43	2007/4
53997	teo verslas fig.	TEO LT, AB, LT	9, 16, 35, 36, 37, 38, 39, 41, 42, 43	2007/4
53998	teo fig.	TEO LT, AB, LT	9, 16, 35, 36, 37, 38, 39, 41, 42, 43	2007/4
53999	teo verslas fig.	TEO LT, AB, LT	9, 16, 35, 36, 37, 38, 39, 41, 42, 43	2007/4
54000	teo lt fig.	TEO LT, AB, LT	9, 16, 35, 36, 37, 38, 39, 41, 42, 43	2007/4
54001	teo lt verslas fig.	TEO LT, AB, LT	9, 16, 35, 36, 37, 38, 39, 41, 42, 43	2007/4
54002	teo fig.	TEO LT, AB, LT	9, 16, 35, 36, 37, 38, 39, 41, 42, 43	2007/4
54003	URVINĖ	UAB “BALTIJOS MUZIKA”, LT	35, 41, 44	2007/4
54004	OGRISAUGA fig.	UAB “OGRISAUGA”, LT	45	2007/4
54005	OGRISAUGA fig.	UAB “OGRISAUGA”, LT	45	2007/4
54006	ASCORUTINUM	UAB “VALENTIS”, LT	5	2007/4
54007	AKAI	PHENOMENON AGENTS LIMITED, VG	9	2007/4
54008	ROMADA ŽŪKLĖS REIKMENYS FANATIKAMS fig.	UAB “ROMADA”, LT	28, 39	2007/4
54009	X-art GROŽIO SALONAS fig.	UAB “ALKOPAKAS”, LT	44	2007/4
54010	ZEBRAS fig.	UAB “TIKSLO LINIJA”, LT	41	2007/4

(111) Registracijos numeris	*(540) Ženklas*	*(732) Ženklo savininkas, valstybės kodas*	*(511) Klasifikacijos indeksas*	*Biuletenio numeris*
54011	VELOPROJEKTAS fig.	VIEŠOJI ĮSTAIGA “EUROPOS NAMAI”, LT	39	2007/4
54012	VELOPROJEKTAS	VIEŠOJI ĮSTAIGA “EUROPOS NAMAI”, LT	39	2007/4
54013	influvac APSAUGOS JĖGA fig.	SOLVAY PHARMACEUTICALS BV, NL	5, 16, 41	2007/4
54014	3G fig.	KIERON JOHN BOLTON, GB	38	2007/4
54015	AB fig.	KIERON JOHN BOLTON, GB	38	2007/4
54016	Ledi fig.	KAUNO TECHNOLOGIJOS UNIVERSITETAS, LT	41	2007/4
54017	CATALOGUES	UAB “SAULĖS SPEKTRAS”, LT	38	2007/4
54018	YELLOWPAGES fig.	UAB “SAULĖS SPEKTRAS”, LT	16, 35, 41	2007/4
54019	Y P fig.	UAB “SAULĖS SPEKTRAS”, LT	16, 35, 41	2007/4
54020	ANO 1958 Vilniaus mėsa fig.	UAB “VILNIAUS MĖSA”, LT	29	2007/4
54021	OKI fig.	NGO CHEW HONG EDIBLE OIL PTE. LTD, SG	29	2007/4
54022	Palepink save! fig.	UAB “ULTRAPRAMOGOS”, LT	41, 43	2007/4
54023	Bomond Tabero	UAB “TABERA IR KO”, LT	43	2007/4
54024	Verslo Labirintas fig.	UAB “REVIZORIUS IR PARTNERIAI”, LT	16	2007/4
54025	MEGA fig.	AKCINĖ BENDROVĖ “BALTIC SHOPPING CENTERS”, LT	35, 36, 39, 41, 43, 44	2007/4
54026	fig.	A.ALBRIKO ĮMONĖ “KLEVAS”, LT	35, 41, 43	2007/4
54027	PIT STOP fig.	UAB “GETZ MEDICAL BALTIC”, LT	3, 4, 37	2007/4
54028	WE LOVE TO PAMPER	UAB “CENTRUM”, LT	35	2007/4
54029	Wise Logistics Caspian Freight fig.	UAB “CASPIAN FREIGHT”, LT	39	2007/4
54030	autoplus fig.	UAB “PLIUS”, LT	16, 35	2007/4
54031	MALVINA fig.	K.KUPŠIO FIRMA “MONITUS BONUS”, LT	41	2007/4
54032	Turtausta NEKILNOJAMOJO TURTO AGENTŪRA fig.	UAB “TURTAUSTA”, LT	35, 36	2007/4
54033	CiNaMoNi fig.	UAB “PALASĖJA”, LT	30	2007/4
54034	ABLAVAR	BRISTOL MYERS SQUIBB MEDICAL IMAGING, INC, a Delaware Corporation, US	5	2007/4
54035	ENVASCEND	BRISTOL MYERS SQUIBB MEDICAL IMAGING, INC, a Delaware Corporation, US	5	2007/4
54036	STEDIVAZE	BRISTOL MYERS SQUIBB MEDICAL IMAGING, INC, a Delaware Corporation, US	5	2007/4
54037	AUTOMOBILIŲ RALIS “KAUNO RUDUO” fig.	KAUNO AUTOMOBILININKŲ KLUBAS, LT	41	2007/4
54038	RACIONALI STATYBA fig.	UAB “RACIONALI STATYBA”, LT	37	2007/4
54039	fig.	H.TRAURO FIRMA “JULNA”, LT	39	2007/4
54040	VERTAS fig.	UAB “TEGRA”, LT	1, 5, 8, 17, 21, 22	2007/4
54041	VITALA	E.R.SQUIBB & SONS, L.L.C., a Delaware Limited Liability Company, US	10	2007/4
54042	SVAJONIŲ KNYGOS	UAB “7 STRATEGIJOS”, LT	16, 35, 41	2007/4
54043	EURO Skaita fig.	UAB “PROTOTECHNIKA”, LT	9, 35, 42	2007/4
54044	AQUASanita fig.	UAB “AKVASANITA”, LT	11, 20	2007/4
54045	SANTA CECILIA	PLANETA SRL, IT	33	2007/4
54046	TALDA AUDINIAI fig.	UAB “TALDA”, LT	24	2007/4
54047	ecocup R fig.	UAB “ERTRA”, LT	29, 31	2007/4
54048	GRŪDĖTA	AKCINĖ BENDROVĖ “PIENO ŽVAIGŽDĖS”, LT	29	2007/4
54049	SVAJONIŲ ROMANAI	UAB “SVAJONIŲ KNYGOS”, LT	16	2007/4
54050	margarita fig.	UAB “BIOK”, LT	3	2007/4
54051	in service INVALDA SERVICE fig.	UAB “INVALDA SERVICE”, LT	37	2007/4
54052	g b pramogų bankas fig.	UAB “PRAMOGŲ BANKAS”, LT	41, 43	2007/4
54053	SKC Ryšiai su visuomene fig.	UAB “STRATEGINIŲ KOMUNIKACIJŲ CENTRAS”, LT	35, 41	2007/4
54054	INFOSANA fig.	INDIVIDUALI ĮMONĖ “INFOSANA”, LT	42	2007/4
54055	DIDYSIS ANEKDOTŲ ŠOU fig.	UAB “JUST.TV”, LT	41	2007/4

(111) Registracijos numeris	(540) Ženklas	(732) Ženklo savininkas, valstybės kodas	(511) Klasifikacijos indeksas	Biuletenio numeris
54056	SPRINT CAPS	BADARO INVESTMENTS BV, NL	5	2007/4
54057	IDEAL GROUP fig.	UAB “AUKSO CENTRAS”, LT	14, 35	2007/4
54058	Nese GROUP fig.	UAB “NESĖ”, LT	35	2007/4
54059	MADEPAR fig.	SIA PRODEX, LV	19, 20	2007/4
54060	1 TOKIA AKIMIRKA 1	SOCIETE DES PRODUITS NESTLE SA, CH	29, 30, 32	2007/4
54061	MODEN FUNKE	A.SAVČIK INDIVIDUALI ĮMONĖ, LT	35	2007/4
54062	SKONIO APSAUGA fig.	KRAFT FOODS SVERIGE, SE	29, 30	2007/4
54063	FT FILARETAI TRAVEL fig.	UAB KELIONIŲ CENTRAS “FILARETAI TRAVEL”, LT	39	2007/4
54064	A RYTOJ YRA DABAR fig.	RIČARDAS RICKEVIČIUS, LT	41	2007/4
54065	A NOW FUTURE fig.	RIČARDAS RICKEVIČIUS, LT	41	2007/4
54066	socialinių paslaugų centras fig.	KAUNO MIESTO SOCIALINIŲ PASLAUGŲ CENTRAS, LT	45	2007/4
54067	IGNERA motion solutions fig.	UAB “IGNERA”, LT	7, 12, 35	2007/4
54068	ENERGA fig.	UAB “ENERGA”, LT	11, 19, 35, 36, 37	2007/4
54069	mugė fig.	UAB “MUGĖS REDAKCIJA”, LT	16	2007/4
54070	FiGO VITA COMPLEX fig.	“MASPEX” SP Z O.O., PL	5, 29, 30, 32	2007/4
54071	FiGO fig.	“MASPEX” SP Z O.O., PL	5, 29, 30, 32	2007/4
54072	INTERBUS	INTERBUS AB, SE	39	2007/4
54073	AMWAY	ALTICOR INC, US	3, 5, 8, 16, 21, 25, 35	2007/4
54074	Hff HUNSTOFF fig.	UAB “SIGNEDA”, LT	9, 11	2007/4
54075	pauliaus KOMPIUTERIAI fig.	UAB “BUTEKA”, LT	9, 35	2007/4
54076	SOBIESKI UOGOS	BELVEDERE SA, FR	9, 35, 41	2007/4
54077	ocean of beauty fig.	UAB “TRINIT”, LT	44	2007/4
54078	INFUGARD	UAB “VILTECHMEDA”, LT	9, 10	2007/4
54079	BaF Baltic Food and Beverages Fair fig.	UAB LIETUVOS PARODŲ CENTRAS “LITEXPO”, LT	35	2007/4
54080	SIRIN Saimaa BEVERAGES fig.	SAIMAA BEVERAGES OY LTD, FI	33	2007/4
54081	TEIV	SAULIUS SEMĖNAS, LT	16, 41	2007/4
54082	BRAINERA fig.	UAB “BRAINERA”, LT	36, 41, 42	2007/4
54083	super multi fig.	HITACHI-LG DATA STORAGE, INC, JP	9	2007/4
54084	LE FUTUR fig.	BREAT CORPORATION LTD, DO	8, 9, 11, 12, 14, 15, 16, 18, 20, 21, 28, 34, 35	2007/4
54085	isg INTERNATIONAL SOLUTION GROUP fig.	UAB “INTERNATIONAL SOLUTION GROUP”, LT	35	2007/4
54086	LAŠINIŲ FIESTA	UAB “ŪKININKO PATARĖJAS”, LT	41	2007/4
54087	DAMI fig.	UAB “DAMI DIGITAL”, LT	35, 42	2007/4
54088	ZEBRA	TEO LT, AB, LT	9, 16, 35, 36, 37, 39, 41, 42, 43	2007/4
54089	MAKE EVERY DROP COUNT	THE COCA-COLA COMPANY, US	32, 35, 41	2007/4
54090	Aurora fig.	UAB “VP MARKET”, LT	8, 21	2007/4
54091	Jipai	UAB “AUTOLĖVA”, LT	25	2007/4
54092	WEFORYOURS TM	UAB “AUTOLĖVA”, LT	25	2007/4
54093	Chaolong	UAB “AUTOLĖVA”, LT	25	2007/4
54094	ProfiMix	SIA “BALTIC FEED”, LV	31	2007/4
54095	MOMENT fig.	UAB “DEILENA”, LT	30	2007/4
54096	AG group fig.	UAB “AG GROUP”, LT	7, 9, 11, 14, 35, 36, 37, 39	2007/4
54097	AG trade fig.	UAB “AG GROUP”, LT	7, 9, 11, 14, 35, 36, 37, 39	2007/4
54098	AG electronics fig.	UAB “AG GROUP”, LT	7, 9, 11, 14, 35, 36, 37, 39	2007/4
54099	JP JAUKUS PASAULIS fig.	UAB “JAUKUS PASAULIS”, LT	20	2007/4
54100	KARALIENĖ BARBORA	EGIDIJUS SIMUTIS, LT	3	2007/4

(111) Registracijos numeris	(540) Ženklas	(732) Ženklo savininkas, valstybės kodas	(511) Klasifikacijos indeksas	Biuletenio numeris
54101	Solaxis	BERLIN-CHEMIE AG, DE	5	2007/4
54102	BŪK MAMA	UAB “BRIARAS”, LT	35	2007/4
54103	Gera 2YOU fig.	AKCINĖ BENDROVĖ “ALITA”, LT	33	2007/4
54104	MixFix fig.	UAB “DEILENA”, LT	30	2007/4
54105	pn	UAB “ŠVIESOS STUDIJA”, LT	42	2007/4
54106	BUSTURAS fig.	UAB “BUSTURAS”, LT	39	2007/4
54107	TOBULĖKITE LENGVAI IR PATOGIAI	UAB “PAČIOLIS”, LT	16, 35, 41, 42	2007/4
54108	Prisimink	UAB “BAYER”, LT	5, 35	2007/4
54109	AUTO realybė fig.	UAB “EDGIRA”, LT	37	2007/4
54110	SVEIKUOLIŲ	AKCINĖ BENDROVĖ “KELMĖS PIENINĖ”, LT	29	2007/4
54111	PROSPERO POLIS fig.	AKCINĖ BENDROVĖ “PROSPERO POLIS”, LT	37, 39	2007/4
54112	SAERIMNER fig.	UAB “SAERIMNER”, LT	31, 35	2007/4
54113	PERLINĖ VARŠKĖ	AKCINĖ BENDROVĖ “KELMĖS PIENINĖ”, LT	29	2007/4
54114	MOTO STYLE fig.	ANDRIUS KOMISORAITIS, LT	25, 35	2007/4
54115	G fig.	UAB “GENERAL FINANCING”, LT	36	2007/4
54116	fig.	THE PROCTER & GAMBLE COMPANY, US	3	2007/4
54117	SOVETSKOJE PRAZDNECHNOJE fig.	UAB “ITAINA”, LT	33	2007/4
54118	Aistra PUSIAU SALDUS fig.	UAB “ITAINA”, LT	33	2007/4
54119	ARTOJŲ RAUDONASIS SPIRITUOTAS VAISIŲ-UOGŲ VYNAS fig.	UAB “ITAINA”, LT	33	2007/4
54120	ARTOJŲ BALTASIS SPIRITUOTAS OBUOLIŲ VYNAS fig.	UAB “ITAINA”, LT	33	2007/4
54121	Klumpės RAUDONASIS SPIRITUOTAS VAISIŲ-UOGŲ VYNAS fig.	UAB “ITAINA”, LT	33	2007/4
54122	Klumpės BALTASIS SPIRITUOTAS OBUOLIŲ VYNAS fig.	UAB “ITAINA”, LT	33	2007/4
54123	LIEPSNA RAUDONASIS SPIRITUOTAS VAISIŲ-UOGŲ VYNAS fig.	UAB “ITAINA”, LT	33	2007/4
54124	LIEPSNA BALTASIS SPIRITUOTAS OBUOLIŲ VYNAS fig.	UAB “ITAINA”, LT	33	2007/4
54125	MODEMATIC fig.	UAB “MODEMATIC”, LT	9, 35	2007/4
54126	MY DREAM BOOK	GIEDRIUS BARASNEVIČIUS, LT	16, 35	2007/4
54127	ŽINIOS SU ŠLEPETĖMIS fig.	UAB “PAČIOLIS”, LT	16, 35, 41, 42	2007/4
54128	ŽINIOS SU ŠLEPETĖMIS fig.	UAB “PAČIOLIS”, LT	16, 35, 41, 42	2007/4
54129	MAŽEIKIŲ NAFTA fig.	AKCINĖ BENDROVĖ “MAŽEIKIŲ NAFTA”, LT	1, 4, 19, 35, 39, 40, 42	2007/4
54130	MAŽEIKIŲ NAFTA fig.	AKCINĖ BENDROVĖ “MAŽEIKIŲ NAFTA”, LT	1, 4, 19, 35, 39, 40, 42	2007/4
54131	ARIEL fig.	THE PROCTER & GAMBLE COMPANY, US	3	2007/4
54132	Teo lt	TEO LT, AB, LT	9, 35, 37, 38, 41, 42	2007/4
54133	BCT.LT	UAB “BALTIC CRANES TECHNOLOGIES”, LT	7, 35, 42	2007/4
54134	partner PLIUS + fig.	UAB “AD BALTIC”, LT	35, 37	2007/4
54135	Sayany fig.	ZAO “GRUPPA PREDPRIYATIJ OST”, RU	32	2007/4
54136	MEDĖJA	AKCINĖ BENDROVĖ “ALITA”, LT	33	2007/4
54137	SOLVINGS	RAMŪNAS KAZLAUSKAS, LT	42	2007/4
54138	OVS fig.	UAB “OPTIMALŪS VERSLO SPRENDIMAI”, LT	35	2007/4
54139	BARTė fig.	UAB “AUSNĖ”, LT	25	2007/4
54140	Muskatas PIZZA & CHINA RESTORANAS fig.	UAB “RV3”, LT	43	2007/4
54141	LATINARIO	UAB “ULTRAPRAMOGOS”, LT	41, 43	2007/4

(111) Registracijos numeris	(540) Ženklas	(732) Ženklo savininkas, valstybės kodas	(511) Klasifikacijos indeksas	Biuletenio numeris
54142	ATVIROSIOS VISUOMENĖS STUDIJŲ ASOCIACIJA fig.	ATVIROSIOS VISUOMENĖS STUDIJŲ ASOCIACIJA, LT	41	2007/4
54143	AD VESPERUM fig.	ATVIROSIOS VISUOMENĖS STUDIJŲ ASOCIACIJA, LT	16	2007/4
54144	STATINĖ	UAB “BELINDA”, LT	43	2007/4
54145	GD GINTARINĖ	AKCINĖ BENDROVĖ “ANYKŠČIŲ VYNAS”, LT	33	2007/4
54146	playxone Cinamon fig.	UAB “BALTIC MULTIPLEX VENTURES”, LT	41	2007/4
54147	cafe Cinamon fig.	UAB “BALTIC MULTIPLEX VENTURES”, LT	43	2007/4
54148	XPRONIN	WYETH, a Delaware Corporation, US	5	2007/4
54149	REFACTO PURIF	GENETICS INSTITUTE, LLC, US	5	2007/4
54150	XYNTHA	WYETH, a Delaware Corporation, US	5	2007/4
54151	YAMAKURA	DARIAUS GAUDIEŠIAUS ĮMONĖ, LT	9, 11	2007/4
54152	Amicus hotel fig.	UAB “AMICUS HOTEL”, LT	43	2007/4
54153	VERSLO CENTRAS 32 fig.	UAB “KAUNO BUITIS”, LT	36	2007/4
54154	H HORN Chocolate Porter malt fig.	AKCINĖ BENDROVĖ “RAGUTIS”, LT	32	2007/4
54155	fig.	UAB “LAISVAS IR NEPRIKLAUSOMAS KANALAS”, LT	25, 35, 38, 41	2007/4
54156	4 keturi žiedai fig.	UAB “KETURI ŽIEDAI”, LT	35, 37	2007/4
54157	EUROPOS. Turistų draudimas fig.	EUROPAEISCHE REISEVERSICHERUNG AG, DE	35, 36, 39	2007/4
54158	VALVOLINE MAXLIFE SERVICE CENTER	ASHLAND LICENSING AND INTELLECTUAL PROPERTY LLC, US	37	2007/4
54159	D.Lux fig.	DAIVA ADOMAVIČIENĖ, LT	44	2007/4
54160	GAIRIJA ARCHITEKTŪRA IR PROJEKTAVIMAS fig.	UAB “GAIRIJA”, LT	36, 37, 42	2007/4
54161	ŽIEMOS EKRANAI	PRANCŪZŲ KULTŪROS CENTRAS, LT	41	2007/4
54162	REAL Cider WILDBERRY fig.	AKCINĖ BENDROVĖ “RAGUTIS”, LT	33	2007/4
54163	REAL Cider CHERRY fig.	AKCINĖ BENDROVĖ “RAGUTIS”, LT	33	2007/4
54164	REAL Cider EXOTIC fig.	AKCINĖ BENDROVĖ “RAGUTIS”, LT	33	2007/4
54165	REAL Cider PEAR fig.	AKCINĖ BENDROVĖ “RAGUTIS”, LT	33	2007/4
54166	Smagu dirbti! fig.	UAB “ORGANIZACIJŲ VYSTYMO CENTRAS”, LT	41	2007/4
54167	Fun to Work! fig.	UAB “ORGANIZACIJŲ VYSTYMO CENTRAS”, LT	41	2007/4
54168	BIOBALTIC	UAB “NORTHWAY TURTO VALDYMAS”, LT	5	2007/4
54169	BIOTERA	UAB “NORTHWAY TURTO VALDYMAS”, LT	5	2007/4
54170	BIOTEFA	UAB “NORTHWAY TURTO VALDYMAS”, LT	5	2007/4
54171	NEOSFERA	UAB “NORTHWAY TURTO VALDYMAS”, LT	5	2007/4
54172	JŪSŲ VERSLO SĖKMĖ - MŪSŲ KŪRYBINIS IMPULSAS	AKCINĖ BENDROVĖ “MIESTPROJEKTAS”, LT	42	2007/4
54173	PIEMENAITĖ	UAB “ACORUS CALAMUS”, LT	5, 30	2007/4
54174	nateja fig.	UAB “ACORUS CALAMUS”, LT	5, 30	2007/4
54175	Ar jį patogu gerti? JO! jogurtas fig.	AKCINĖ BENDROVĖ “PIENO ŽVAIGŽDĖS”, LT	29	2007/4
54176	Murena STATOME GERAI fig.	UAB “MURENA”, LT	37	2007/4
54177	SVEIKESNĖ ŠEIMA	ŽEMĖS ŪKIO BENDROVĖ “NEMATEKAS”, LT	29	2007/4
54178	THE BRIDGE	IL PONTE FINANZIARIA SPA, an Italian Joint Stock Company, IT	18	2007/4
54179	Svetelių	AKCINĖ BENDROVĖ “ANYKŠČIŲ VYNAS”, LT	33	2007/4
54180	Kelelis	AKCINĖ BENDROVĖ “ANYKŠČIŲ VYNAS”, LT	33	2007/4
54181	3 T BIURO APRŪPINIMO SISTEMA fig.	DARIUS ŠEREIKA, LT	16, 35	2007/4
54182	DADU FAMILY	UAB “VIKEDA”, LT	30	2007/4

(111) Registracijos numeris	*(540) Ženklas*	*(732) Ženklo savininkas, valstybės kodas*	*(511) Klasifikacijos indeksas*	*Biuletenio numeris*
54183	DADU ICE	UAB “VIKEDA”, LT	30	2007/4
54184	L LIMARKO fig.	UAB “LIMARKO”, LT	39	2007/4
54185	L fig.	UAB “LIMARKO”, LT	39	2007/4
54186	Welcome tour fig.	UAB “LABAS TURAS”, LT	39	2007/4
54187	CLEANGUARD	CARL FREUDENBERG KG, DE	27	2007/4
54188	PPRS fig.	PEDAGOGŲ PROFESINĖS RAIDOS CENTRAS, LT	41	2007/4
54189	Caviar Club fig.	UAB “PROVIT INDUSTRIJA”, LT	40	2007/4
54190	HANABI	UAB “RYTIETIŠKAS STILIUS”, LT	43	2007/4
54191	JAPONŲ MAMA	UAB “RYTIETIŠKAS STILIUS”, LT	43	2007/4
54192	Agro Vizija 2006 fig.	LIETUVOS AUGALŲ APSAUGOS ASOCIACIJA, LT	41	2007/4
54193	LAAA fig.	LIETUVOS AUGALŲ APSAUGOS ASOCIACIJA, LT	41	2007/4
54194	EUROMASTER	EURODRIVE SERVICES AND DISTRIBUTION NV, NL	39	2007/4
54195	DADU STICK	UAB “VIKEDA”, LT	30	2007/4
54196	Baltasis kiras Whitemew fig.	UAB “BALTASIS KIRAS”, LT	18	2007/4
54197	VISKAS PASIEKIAMA	AKCINĖ BENDROVĖ SEB VILNIAUS BANKAS, LT	16, 35, 36, 42	2007/4
54198	BALTŲ fig.	UAB “VILKĖ”, LT	29	2007/4
54199	VALSTIEČIŲ fig.	UAB “VILKĖ”, LT	29	2007/4
54200	TRAVELMAN TARPTAUTINĖ TEZ TOUR GRUPĖ fig.	UAB “TEZ TOUR”, LT	39, 41	2007/4
54201	TEZ tour TARPTAUTINIS KELIONIŲ ORGANIZATORIUS fig.	UAB “TEZ TOUR”, LT	39, 41	2007/4
54202	DEPOZITAS fig.	VIEŠOJI ĮSTAIGA “DESA”, LT	35, 40	2007/4
54203	TOOLFULL fig.	TOOLFULL INDUSTRIES INC, CN	7, 8, 11	2007/4
54204	fashionStudio fig.	UAB “PERFEKCIJA”, LT	45	2007/4
54205	fashionBeauty fig.	UAB “PERFEKCIJA”, LT	3, 44	2007/4
54206	itakis INFORMACINIŲ TECHNOLOGIJŲ CENTRAS fig.	UAB “PANEVĖŽIO BIČIULIS”, LT	9	2007/4
54207	DARBOHOLIKŲ KLUBAS	UAB “ANONIMINIŲ DARBOHOLIKŲ KLUBAS”, LT	41	2007/4
54208	ADK RENGINIAI Anoniminių Darboholikų Klubas fig.	UAB “ANONIMINIŲ DARBOHOLIKŲ KLUBAS”, LT	41	2007/4
54209	ROJAUS SODAI	INDIVIDUALI ĮMONĖ “VIRTUALŪS SODAI”, LT	16, 38	2007/4
54210	B.A.M. BALTIC AUTO MARKET fig.	UAB “BALTIC AUTO MARKET”, LT	35	2007/4
54211	Eksperto fig.	RAIMUNDAS KAIRYS, LT	30	2007/4
54212	PIRATO virtuvė fig.	RAIMUNDAS KAIRYS, LT	30	2007/4
54213	Sole fig.	RAIMUNDAS KAIRYS, LT	30	2007/4
54214	ŠIRDELĖ	AKCINĖ BENDROVĖ “ŽEMAITIJOS PIENAS”, LT	29, 30	2007/4
54215	nuolaidų klubas fig.	UAB “IMC”, LT	35	2007/4
54216	PALERMO	UAB “SPAUSK”, LT	35	2007/4
54217	ABSINTH FAIRIES	DŽIUGAS MICKEVIČIUS, LT	43	2007/4
54218	AUKSO LINIJA fig.	UAB “ORKNIS”, LT	14	2007/4
54219	KUPECHESKAYA fig.	“AMEX TRADING” SIA, LV	33	2007/4
54220	LPF LABDAROS IR PARAMOS FONDAS KAUNO GRŪDAI fig.	AKCINĖ BENDROVĖ “KAUNO GRŪDAI” LABDAROS IR PARAMOS FONDAS, LT	36	2007/4
54221	KG KAUNO GRŪDAI fig.	AKCINĖ BENDROVĖ “KAUNO GRŪDAI”, LT	29, 30, 31, 32, 33, 35, 36, 37, 39, 43	2007/4
54222	energenas fig.	UAB “ENERGENAS”, LT	35, 42	2007/4
54223	ŠIRDŽIŲ SPYNELĖ fig.	ROKAS GRUNDA, LT	20, 21	2007/4

(111) Registracijos numeris	*(540) Ženklas*	*(732) Ženklo savininkas, valstybės kodas*	*(511) Klasifikacijos indeksas*	*Biuletenio numeris*
54224	ŠIRDŽIŲ SPYNELĖ	ROKAS GRUNDA, LT	21	2007/4
54225	HANSA fig.	UAB “TRIJŲ ARTELĖ”, LT	3, 11	2007/4
54226	Libra LIBRA GROUP fig.	UAB “LIBROS HOLDINGAS”, LT	35	2007/4
54227	LOYD TEA fig.	MOKATE SA, PL	30	2007/4
54228	ELGAUCHO SANO kavinė fig.	UAB “SENAMIESČIO RESTORANAS”, LT	43	2007/4
54229	RR RUSLAN RYBAKOV fig.	RUSLAN RYBAKOV, LT	25, 40, 42	2007/4
54230	Cafe Vienna fig.	IGNOTAS ADOMAVIČIUS, LT	43	2007/4
54231	Rikta Uždaroji akcinė bendrovė fig.	UAB “RIKTA”, LT	43	2007/4
54232	Z ODOS SEZONAS fig.	UAB “VITEDRA”, LT	35	2007/4
54233	BROMO fig.	KREWEL MEUSELBACH GmbH, DE	5	2007/4
54234	TURKEY fig.	NGO CHEW HONG EDIBLE OIL PTE. LTD, SG	29	2007/4
54235	Konkurent	UAB “ELGAMA SISTEMOS”, LT	9	2007/4
54236	1BŪSTAS fig.	JAN HENRIKSEN INDIVIDUALI ĮMONĖ “PIRMAS BŪSTAS”, LT	36	2007/4
54237	ZEBRA	TEO LT, AB, LT	38	2007/4
54238	EAGLEMASTER	UAB “INVERSIJA”, LT	12	2007/4
54239	AROMA ENERGY fig.	UAB “DAISENA”, LT	30	2007/4
54240	CASINO OLYMPIC fig.	UAB “OLYMPIC CASINO GROUP BALTIJA”, LT	41, 43	2007/4
54241	TURBO KARVĖ	AKCINĖ BENDROVĖ “KELMĖS PIENINĖ”, LT	29	2007/4
54242	Air Link fig.	UAB “BALTNORA”, LT	35	2007/4
54243	zebra fig.	TEO LT, AB, LT	9, 16, 35, 36, 37, 38, 39, 41, 42, 43	2007/4
54244	VOX fig.	TEO LT, AB, LT	9, 16, 35, 36, 37, 38, 39, 41, 42, 43	2007/4
54245	VOX fig.	TEO LT, AB, LT	9, 16, 35, 36, 37, 38, 39, 41, 42, 43	2007/4
54246	zebra fig.	TEO LT, AB, LT	9, 16, 35, 36, 37, 38, 39, 41, 42, 43	2007/4
54247	BEST WESTERN PREMIER	BEST WESTERN INTERNATIONAL, INC, US	43	2007/4
54248	Best Western PREMIER fig.	BEST WESTERN INTERNATIONAL, INC, US	43	2007/4
54249	IMPERIAL Night striptease club fig.	UAB “EBR”, LT	43	2007/4
54250	RUTINOSCORBIN	GLAXO GROUP LIMITED, GB	5	2007/5
54251	MEGA PRAMOGOS	UAB “NETADA”, LT	41, 43	2007/5
54252	linas fig.	AKCINĖ BENDROVĖ “LINAS AGRO”, LT	1, 4, 29, 30, 31, 35	2007/5
54253	ŠAULYS VIEŠBUTIS HOTEL fig.	UAB “LIETAVIRA”, LT	43	2007/5
54254	AROMA MIX KAKAO fig.	UAB “PRESKONITA”, LT	30	2007/5
54255	Fermentas LIFE SCIENCES fig.	FERMENTAS INTERNATIONAL, INC, CA	1	2007/5
54256	DVIRATIS plius fig.	UAB “SAGINDA”, LT	35	2007/5
54257	Y klubas YPATINGŲ MERGINŲ KLUBAS fig.	UAB “FILIPAVIČIUS IR PARTNERIAI”, LT	41	2007/5
54258	SIMBA fig.	UAB “FLUCTUS”, LT	35	2007/5
54259	PROSPECTUS nekilnojamasis turtas fig.	UAB “PROSPECTUS” NEKILNAJAMASIS TURTAS, LT	36	2007/5
54260	everus fig.	UAB “PRIMADIS”, LT	35	2007/5
54261	Dr. P. Karvelis fig.	A.KARVELIO TERAPIJOS-FITOTERAPIJOS ĮMONĖ, LT	30	2007/5
54262	MOBILĖJA	UAB “UNIMODUS”, LT	9, 12, 35, 36, 38, 39	2007/5
54263	BBG Baltic Brothers Group fig.	UAB “BALTIC BROTHERS GROUP”, LT	35, 36	2007/5
54264	T.A.D.A.	KĘSTUTIS TRUČILAUSKAS, LT	44	2007/5
54265	MEDOCLAV	MEDOCHEMIE LIMITED ATSTOVYBĖ, LT	5	2007/5
54266	KŪRYBINIAM IMPULSUI	AKCINĖ BENDROVĖ “MIESTPROJEKTAS”, LT	30	2007/5
54267	RAPHEX	ASTRAZENECA AB, SE	5	2007/5

(111) Registracijos numeris	*(540) Ženklas*	*(732) Ženklo savininkas, valstybės kodas*	*(511) Klasifikacijos indeksas*	*Biuletenio numeris*
54268	CERIMA	ASTRAZENECA AB, SE	5	2007/5
54269	Mio Digi Walker fig.	MITAC INTERNATIONAL CORP., CN	9	2007/5
54270	Mio fig.	MITAC INTERNATIONAL CORP., CN	9	2007/5
54271	VENTUS eco fig.	AKCINĖ BENDROVĖ "VENTUS-NAFTA", LT	9, 35, 36, 41	2007/5
54272	TH KazMunaiGaz fig.	TRADE HOUSE KAZMUNAIGAZ AG ATSTOVYBĖ, LT	4, 35, 37, 39, 40, 42	2007/5
54273	IŠJUNK ŠVIESĄ	VALDAS BURNYS, LT	41	2007/5
54274	KONTR fig.	UAB "KONTR", LT	35	2007/5
54275	BELADGIO fig.	UAB "KONTR", LT	35	2007/5
54276	A agata fig.	LIETUVOS GRETUTINIŲ TEISIŲ ASOCIACIJA (AGATA), LT	41	2007/5
54277	Anya fig.	WYETH, a Delaware Corporation, US	5	2007/5
54278	MIESTPROJEKTAS AKCINĖ BENDROVĖ fig.	AKCINĖ BENDROVĖ "MIESTPROJEKTAS", LT	42	2007/5
54279	fig.	AKCINĖ BENDROVĖ "MIESTPROJEKTAS", LT	42	2007/5
54280	TALKA KOOPERACIJAI	UAB "ŪKININKO PATARĖJAS", LT	16	2007/5
54281	RIESTAINIAI "BUČINYS"	UAB "DANVITA", LT	30	2007/5
54282	TRAŠKUČIAI "ŠERKŠNAS"	UAB "DANVITA", LT	29	2007/5
54283	namuvalda.lt fig.	GINTARO MILTENIO ĮMONĖ, LT	38	2007/5
54284	Miss Palomita fig.	RESEACHING AND ARTISTIC CREATIONS, S.L., ES	29	2007/5
54285	SAULĖS MAGIJA	AKCINĖ BENDROVĖ "ŽEMAITIJOS PIENAS", LT	29, 30	2007/5
54286	Elniakampio slėnis fig.	VIKTORAS KRASNIAKOVAS, LT	43	2007/5
54287	BEAUVILLON	CASTEL FRERES, FR	33	2007/5
54288	NACIONALINĖ PAŽANGOS PREMIJA fig.	VIEŠOJI ĮSTAIGA "NACIONALINĖ PAŽANGOS PREMIJA", LT	41	2007/5
54289	OOPS	BLISSFUL CENTANY INTERNATIONAL LIMITED, MU	30	2007/5
54290	biotechpharma fig.	UAB "NORTHWAY TURTO VALDYMAS", LT	5	2007/5
54291	biotechpharma Biotechnologinės farmacijos centras fig.	UAB "NORTHWAY TURTO VALDYMAS", LT	5	2007/5
54292	Čili 1822 maisto pristatymo numeris fig.	UAB "ČILIJA", LT	43	2007/5
54293	HORN ALE KLASIKINIS ALE TIPO ALUS fig.	AKCINĖ BENDROVĖ "RAGUTIS", LT	32	2007/5
54294	EFEXIVA	NOVARTIS AG, CH	5	2007/5
54295	SPEKTAR fig.	EASTMAN CHEMICAL COMPANY, US	1, 17	2007/5
54296	MYLINTIEMS GYVENIMĄ	AMERICAN LIFE INSURANCE COMPANY, US	36	2007/5
54297	deCuba Restoranas Kavinė Baras fig.	UAB "DECUBA", LT	43	2007/5
54298	GAIDA fig.	VIEŠOJI ĮSTAIGA "VILNIAUS FESTIVALIAI", LT	41	2007/5
54299	ALSEKA fig.	UAB "ALSEKA", LT	6, 19	2007/5
54300	ultra GIGAS fig.	UAB "OPTITA", LT	9, 35, 37, 42	2007/5
54301	Nemuno vingis	UAB "BIRŠTONO MINERALINIAI VANDENYS" IR KO, LT	33	2007/5
54302	noriu auto fig.	UAB "NOREKSO VALDOS", LT	16, 35	2007/5
54303	TV PAVADINIMAS VIRŠELIO VAIZDAS fig.	UAB "NOREKSO VALDOS", LT	16	2007/5
54304	ddF PAINT AND COATINGS FACTORY fig.	UAB "DAŽŲ IR DANGŲ FABRIKAS", LT	35	2007/5
54305	fig.	THE COCA-COLA COMPANY, US	32	2007/5
54306	ATGAUK JĖGAS	UAB "BIRŠTONO MINERALINIAI VANDENYS" IR KO, LT	32	2007/5
54307	ACUTIQUE	GLAXO GROUP LIMITED, GB	5	2007/5

(111) Registracijos numeris	(540) Ženklas	(732) Ženklo savininkas, valstybės kodas	(511) Klasifikacijos indeksas	Biuletenio numeris
54308	SUNSYSTEM	GLAXO GROUP LIMITED, GB	5	2007/5
54309	REEKS	UAB “ELGAMA SISTEMOS”, LT	9	2007/5
54310	SENTRIA	THE SCOTT FETZER COMPANY, US	7	2007/5
54311	Martialis	UAB “SPORTO VIEŠBUTIS”, LT	43	2007/5
54312	biopat	INDIVIDUALI ĮMONĖ “LIUDMILA GERASIMOVIČ, PATENTINIS PATIKĖTINIS”, LT	35, 41, 42	2007/5
54313	tele X fig.	UAB “VP MARKET”, LT	9, 16, 38	2007/5
54314	tele X fig.	UAB “VP MARKET”, LT	9, 16, 38	2007/5
54315	GRACEPTOR	ASTELLAS PHARMA INC, JP	5	2007/5
54316	Gamtos vaistinėlė fig.	UAB “DARVADA”, LT	35, 44	2007/5
54317	WILL business law firm fig.	MARIUS DEVYŽIS, LT	42	2007/5
54320	rožynas PREKYBOS CENTRAS fig.	UAB “AMŽ BALTIC”, LT	35	2007/5
54321	ASKORUTINAS	UAB “VALENTIS”, LT	5	2007/5
54322	LIETUVOS CENTRO PARTIJA fig.	LIETUVOS CENTRO PARTIJA, LT	41	2007/5
54323	DT	UAB “VIGINTA”, LT	42	2007/5
54324	mž AMŽ BALTIC fig.	UAB “AMŽ BALTIC”, LT	35	2007/5
54325	FS	JELENA ŽURBENKO, LT	42	2007/5
54326	Sveikata ir Estetika fig.	IGORIS OPRIŠKO, LT	16	2007/5
54327	NTT fiksuotas ryšys	UAB “NACIONALINIS TELEKOMUNIKACIJŲ TINKLAS”, LT	38	2007/5
54328	fig.	UAB “AFALITOS LAIVŲ MENEDŽMENTAS”, LT	35, 39	2007/5
54329	Geri dažai fig.	UAB “DULIUKSA”, LT	35	2007/5
54330	E GALERIJA fig.	JURGITA ŠKIMELIENĖ, LT	35	2007/5
54331	trixy stiliaus studija fig.	UAB “SILUETO STUDIJA”, LT	35, 36, 41, 44	2007/5
54332	RASA fig.	UAB “RASA”, LT	32, 36, 37	2007/5
54333	PROPAGANDA PUB	MARIUS JAKULIS JASON, LT	41, 43	2007/5
54334	3 fig.	VIEŠOJI ĮSTAIGA “NAUJOVIŲ ŽINOVAI”, LT	41	2007/5
54335	TICANTO	ASTRAZENECA AB, SE	5	2007/5
54336	TOPO TECHNIKA fig.	UAB “TOPO TECHNIKA”, LT	16, 35, 37, 39	2007/5
54337	TOPO TECHNIKA fig.	UAB “TOPO TECHNIKA”, LT	16, 35, 37, 39	2007/5
54338	Lediket fig.	IRINOS ŽEMINIENĖS ĮMONĖ, LT	25, 35	2007/5
54339	Baltic images fig.	GEDIMINAS TREČIOKAS, LT	35, 41	2007/5
54340	NTK NAUJAS TELEVIZIJOS KANALAS	UAB “SPAUDOS TELEVIZIJA”, LT	35, 38, 41	2007/5
54341	Baldpram. T nauda bendradarbiauti fig.	TOMAS KASPARAS, LT	35	2007/5
54342	SONEX fig.	UAB “SONEX GROUP”, LT	9, 35, 37, 42	2007/5
54343	ATGIMIMAS	ROMUALDAS OZOLAS, LT	16	2007/5
54344	City Cafe fig.	UAB “PAULINGA”, LT	43	2007/5
54345	Essentiale forte N fig.	A.NATTERMANN & CIE GmbH, DE	3, 5	2007/5
54346	RES DIGNA r d fig.	UAB “RES DIGNA”, LT	37	2007/5
54347	AAA LAW	MARIUS JAKULIS JASON, LT	42	2007/5
54348	AAA LEGAL	MARIUS JAKULIS JASON, LT	42	2007/5
54349	VILNIAUS FESTIVALIS fig.	VIEŠOJI ĮSTAIGA “VILNIAUS FESTIVALIAI”, LT	41	2007/5
54350	sirenos fig.	VIEŠOJI ĮSTAIGA “VILNIAUS FESTIVALIAI”, LT	41	2007/5
54351	VILNIUS CITY JAZZ fig.	VIEŠOJI ĮSTAIGA “VILNIAUS FESTIVALIAI”, LT	41	2007/5
54352	AIG Life GYVYBĖS DRAUDIMAS Mylintiems gyvenimą fig.	AMERICAN INTERNATIONAL GROUP, INC, US	36	2007/5
54353	OLDPORT O.P.T. fig.	COMERCIAL LOSAN, S.L., ES	25	2007/5
54354	Sostinės dienos fig.	VIEŠOJI ĮSTAIGA “VILNIAUS FESTIVALIAI”, LT	35, 41	2007/5
54355	SOS VAIKŲ KAIMO	SOS KINDERDORF, AT	16, 36, 41	2007/5
54356	ecopar fig.	UAB “LIT-INVEST”, LT	35, 43	2007/5
54357	PROSHOP fig.	UAB “SERGITA”, LT	35	2007/5
54358	Sveiki langai fig.	INDIVIDUALI ĮMONĖ “VAIŠĖS VILOJE”, LT	35	2007/5

(111) Registracijos numeris	*(540) Ženklas*	*(732) Ženklo savininkas, valstybės kodas*	*(511) Klasifikacijos indeksas*	*Biuletenio numeris*
54359	WILENSKA WODKA WYBOROWA Exclusive taste fig.	UAB “LAKRISTA”, LT	33, 35	2007/5
54360	Indastrus fig.	UAB “INDASTRUS”, LT	35	2007/5
54361	NTB VALDA fig.	UAB “NTB VALDA”, LT	36	2007/5
54362	Š M ŠVAROS MISIJA fig.	UAB “AUTORAMRATA”, LT	37	2007/5
54363	GLASMA fig.	UAB “GLASMA LT”, LT	6, 37	2007/5
54364	euro TOPaS fig.	UAB “EUROTOPAS”, LT	35	2007/5
54365	- + fig.	ALDEMON TECHNOLOGIES LIMITED, CY	9, 16, 18, 35, 37, 38, 42	2007/5
54366	uroset fig.	ALDEMON TECHNOLOGIES LIMITED, CY	9, 16, 18, 35, 37, 38, 42	2007/5
54367	Euroset fig.	EUROSET BRAND LTD, VG	9, 16, 18, 35, 37, 38, 42	2007/5
54368	Stipresnis už skausmą	GLAXO GROUP LIMITED, GB	5	2007/5
54369	Stipresnis už Tavo peršalimą	GLAXO GROUP LIMITED, GB	5	2007/5
54370	ILOTEX	“ILOTA PLUS” LTD, LV	7	2007/5
54371	FURASOL	AKCIJU SABIEDRIBA “OLAINFARM”, LV	5	2007/5
54372	FURAMAG	AKCIJU SABIEDRIBA “OLAINFARM”, LV	5	2007/5
54373	FURAGIN	AKCIJU SABIEDRIBA “OLAINFARM”, LV	5	2007/5
54374	KM KLAIPĖDOS MĖSINĖ Tradicija nuo 1927 metu fig.	UAB “VILKĖ”, LT	29	2007/5
54375	Amber pasta fig.	UAB “AMBER PASTA”, LT	30	2007/5
54376	Žmonės fig.	UAB “ŽURNALŲ LEIDYBOS GRUPĖ”, LT	41	2007/5
54377	M Microdis fig.	UAB “MICRODIS ELECTRONICS”, LT	35	2007/5
54378	PANORAMA HOTEL PH fig.	UAB “MIKOTELIS”, LT	43	2007/5
54379	fig.	RIMANTAS TUČIUS, LT	41	2007/5
54380	TOP Travel fig.	UAB “INFOTOPAS”, LT	35, 39, 43	2007/5
54381	HUAWEI fig.	HUAWEI TECHNOLOGIES CO, LTD, CN	9	2007/5
54382	Villa Latina fig.	UAB “BALTA VIVA”, LT	41	2007/5
54383	CEC central europe construction fig.	UAB “CEC”, LT	19, 37	2007/5
54384	Balterma fig.	BALTERMA, UAB, LT	35, 37, 40, 42	2007/5
54385	TVARKA IR TEISINGUMAS	PARTIJA TVARKA IR TEISINGUMAS (LIBERALAI DEMOKRATAI), LT	41	2007/5
54386	MATO BALDAI fig.	UAB “LAUSTIGA”, LT	20, 35	2007/5
54387	Tauropolis	LINAS STANKUS, LT	35, 36, 41	2007/5
54388	SLAVYANSKAYA fig.	CLOSED JOINT STOCK COMPANY “REGION-AM”, RU	33	2007/5
54389	fashion restaurant fig.	UAB “PERFEKCIJA”, LT	43	2007/5
54390	fashion club fig.	UAB “PERFEKCIJA”, LT	41, 43	2007/5
54391	fashion bar fig.	UAB “PERFEKCIJA”, LT	41, 43	2007/5
54392	fashionResidence fig.	UAB “PERFEKCIJA”, LT	43	2007/5
54393	fashionRestaurant fig.	UAB “PERFEKCIJA”, LT	43	2007/5
54394	HANSALAW	DALIUS BARANAUSKAS, LT	42	2007/5
54395	KELDARISTA UŽDAROJI AKCINĖ BENDROVĖ fig.	UAB “KELDARISTA”, LT	37	2007/5
54396	JOPTON	IVAX PHARMACEUTICALS S.R.O., CZ	5	2007/5
54397	novitera fig.	UAB “NOVITERA”, LT	35, 40	2007/5
54398	UMAPACK	UAB “UMARAS”, LT	16, 17	2007/5
54399	N VAISTINĖ fig.	UAB “NORFOS VAISTINĖ”, LT	35, 44	2007/5
54400	TECHMARKET fig.	ALDEMON TECHNOLOGIES LIMITED, CY	9, 16, 18, 35, 37, 38, 42	2007/5
54401	kamida fig.	UAB “KAMIDA”, LT	39	2007/5
54402	IPG INŽINERINIŲ PASLAUGŲ GRUPĖ fig.	UAB “INŽINERINIŲ PASLAUGŲ GRUPĖ”, LT	37	2007/5

(111) Registracijos numeris	*(540) Ženklas*	*(732) Ženklo savininkas, valstybės kodas*	*(511) Klasifikacijos indeksas*	*Biuletenio numeris*
54403	STUMBRAS PIPIRAS su medumi fig.	AKCINĖ BENDROVĖ “STUMBRAS”, LT	33	2007/5
54404	LEGENDINIŲ GĖRIMŲ KOLEKCIJA fig.	AKCINĖ BENDROVĖ “STUMBRAS”, LT	33	2007/5
54405	STUMBRAS Žalios Devynerios 999 fig.	AKCINĖ BENDROVĖ “STUMBRAS”, LT	33	2007/5
54406	VDNET fig.	UAB “VIGINTA”, LT	35, 37, 38, 40, 41	2007/5
54407	FORTAS NEPASTERIZUOTAS DRAUGHT AUKŠČIAUSIOS KOKYBĖS F SKONIS KURIUO PASITIKI fig.	AKCINĖ BENDROVĖ “RAGUTIS”, LT	32	2007/5
54408	IPV GRUPĖ INVESTICINIŲ PROJEKTŲ VYKDYMO GRUPĖ fig.	UAB “INVESTICINIŲ PROJEKTŲ VYKDYMO GRUPĖ”, LT	37, 42	2007/5
54409	Laiko vizija	UAB “PAMARIO BALTAI”, LT	14, 35	2007/5
54410	ŠVIESUSIS ALUS Kalnapilis PILSNER fig.	AKCINĖ BENDROVĖ “KALNAPILIO-TAURO GRUPĖ”, LT	32	2007/5
54411	T TAURAS PILSNERIS ŠVIESUSIS ALUS fig.	AKCINĖ BENDROVĖ “KALNAPILIO-TAURO GRUPĖ”, LT	32	2007/5
54412	ŠVIESUSIS ALUS LAGER BEER Kalnapilis PILSNER 1902 fig.	AKCINĖ BENDROVĖ “KALNAPILIO-TAURO GRUPĖ”, LT	32	2007/5
54413	E A R C H Y V A S e archyvas fig.	UAB “INFORMACINĖS TECHNOLOGIJOS”, LT	35, 38, 42	2007/5
54414	Extremaliai mažos kainos! fig.	UAB “VP MARKET”, LT	35	2007/5
54415	VĖTRĖ fig.	VĖTRĖ MARKEVIČIŪTĖ, LT	20, 28	2007/5
54416	Vivat, Europa! fig.	VIEŠOJI ĮSTAIGA “EUROPOS NAMAI”, LT	28	2007/5
54417	LINPRA fig.	LIETUVOS MAŠINŲ IR PRIETAISŲ PRAMONĖS ĮMONIŲ ASOCIACIJA, LT	41	2007/5
54418	LivoniA fig.	AKCINĖ BENDROVĖ “KLAIPĖDA” VIEŠBUTIS, LT	43	2007/5
54419	STARORUSSKAYA Itar Starorusskaya VODKA RUSSIAN VODKA fig.	BENDRA LIETUVOS-BULGARIJOS ĮMONĖ UAB “FILIPOPOLIS”, LT	33	2007/5
54420	Go	AKCINĖ BENDROVĖ “ŽEMAITIJOS PIENAS”, LT	29, 30, 32	2007/5
54421	vabbi FACTORY OUTLET GARSIOS FIRMOS - MAŽOS KAINOS fig.	SEMAX SA, PL	18, 25, 28, 35, 42	2007/5
54422	M Menų faktūra fig.	VAIDOTAS JAUNIŠKIS, LT	16, 41	2007/5
54423	LEX fig.	ADVOKATŲ KONTORA LEX, LT	42	2007/5
54424	UŽDAROJI AKCINĖ BENDROVĖ LITURTA fig.	JULIUS GUDAS, LT	36, 36, 42, 42	2007/5
54425	AYC AMBERSAIL Yachting Club fig.	ASOCIACIJA “BURIUOTOJŲ KLUBAS AMBERSAIL”, LT	41	2007/5
54426	“Ateinu. Idėja” fig.	GERDA BUTKUVIENĖ, LT	35	2007/5
54427	fashionSpa fig.	UAB “PERFEKCIJA”, LT	41, 43, 44	2007/5
54428	fashionBoutique fig.	UAB “PERFEKCIJA”, LT	25	2007/5
54429	fashionClub fig.	UAB “PERFEKCIJA”, LT	41, 43	2007/5
54430	fashionBar fig.	UAB “PERFEKCIJA”, LT	41, 43	2007/5
54431	fashionCasino fig.	UAB “PERFEKCIJA”, LT	41, 43	2007/5
54432	STRIVIST	BRISTOL-MYERS SQUIBB & GILEAD SCIENCES, LLC, US	5	2007/5
54433	FILTRON	WIX-FILTRON Sp. Z o.o., PL	1, 7, 16	2007/5
54434	BENEVIT	GLAXO GROUP LIMITED, GB	5	2007/5
54435	CLUB OLYMPIC fig.	UAB “MECOM GRUPP”, LT	41, 43	2007/5

(111) Registracijos numeris	(540) Ženklas	(732) Ženklo savininkas, valstybės kodas	(511) Klasifikacijos indeksas	Biuletenio numeris
54436	BPS Baltijos Pakavimo Sistemos fig.	OUE BALTIC PACKAGING SYSTEMS, EE	35	2007/5
54437	Vyno meka	UAB “MINERALINIAI VANDENYS IR ALUS”, LT	35, 43	2007/5
54438	Mellany fig.	UAB “VILSPEKAS”, LT	9, 18	2007/5
54439	SPYKAS	UAB “NACIONALINIS TELEKOMUNIKACIJŲ TINKLAS”, LT	38	2007/5
54440	Klaipėdos Aurora	UAB “KAMINEROS GRUPĖ”, LT	43	2007/5
54441	Baltikum Aurora	UAB “KAMINEROS GRUPĖ”, LT	43	2007/5
54442	INPO KOLEKCIJA JUMS fig.	UAB “INPOTESA”, LT	25, 35	2007/5
54443	SODYBA MEDŽIOTOJŲ SOSTINĖ fig.	VIDAS SILVESTRAVIČIUS, LT	41, 43	2007/5
54444	ŠIRVINTŲ KRAŠTAS fig.	UAB “VALDO LEIDYKLA”, LT	16	2007/5
54445	grite fig.	AKCINĖ BENDROVĖ “GRIGIŠKĖS”, LT	3	2007/5
54446	ASE.LT fig.	UAB “ASE.LT”, LT	35	2007/5
54447	GAMTOS LINIJA	AKCINĖ BENDROVĖ “ALITA”, LT	33	2007/5
54448	JUREX Advokatų kontora J. Judickienė ir partneriai fig.	ADVOKATŲ KONTORA J. JUDICKIENĖ IR PARTNERIAI, LT	42	2007/5
54449	GAMTOS LINIJA fig.	AKCINĖ BENDROVĖ “ALITA”, LT	33	2007/5
54450	IBERO	UAB “MODENA” IR KO, LT	16, 18, 22, 35	2007/5
54451	VESTRUS fig.	UAB “VESTRUS”, LT	39	2007/5
54452	Lithuanian vodka	AKCINĖ BENDROVĖ “STUMBRAS”, LT	33	2007/5
54453	Lithuanian VODKA LIETUVIŠKA DEGTINĖ Originali STUMBRAS 1906 TRIS KARTUS DISTILIUOTA fig.	AKCINĖ BENDROVĖ “STUMBRAS”, LT	33	2007/5
54454	Lithuanian VODKA ORIGINALI LIETUVIŠKA DEGTINĖ Auksinė STUMBRAS 1906 TRIS KARTUS DISTILIUOTA fig.	AKCINĖ BENDROVĖ “STUMBRAS”, LT	33	2007/5
54455	Lithuanian VODKA ORIGINALI LIETUVIŠKA DEGTINĖ Stipri STUMBRAS 1906 TRIS KARTUS DISTILIUOTA fig.	AKCINĖ BENDROVĖ “STUMBRAS”, LT	33	2007/5
54456	FIRST AMERICAN POLISH LIFE INSURANCE COMPANY	AMERICAN LIFE INSURANCE COMPANY, a Delaware Corporation, US	36	2007/5
54457	KALNAPILIS LIETUVIŠKAS	AKCINĖ BENDROVĖ “KALNAPILIO-TAURO GRUPĖ”, LT	32	2007/5
54458	SPRINT IMPREGNUOTI SAUGŪS DEGTUKAI fig.	UAB “LIEPSNALITA”, LT	34	2007/5
54459	ELIT Events Baltic fig.	UAB “LITHUANIAN TOURS”, LT	35, 39, 43	2007/5
54460	fig.	LABDAROS FONDAS “MŪSŲ KRANTAS”, LT	41	2007/5
54461	LIETUVOS RESPUBLIKOS ODONTOLOGŲ RŪMAI fig.	LIETUVOS RESPUBLIKOS ODONTOLOGŲ RŪMAI, LT	16, 41	2007/5
54462	INKARAS BALTASIS SPIRITUOTAS OBUOLIŲ VYNAS fig.	UAB “ITAINA”, LT	33	2007/5

(111) Registracijos numeris	(540) Ženklas	(732) Ženklo savininkas, valstybės kodas	(511) Klasifikacijos indeksas	Biuletenio numeris
54463	INKARAS RAUDONASIS SPIRITUOTAS VAISIŲ-UOGŲ VYNAS fig.	UAB “ITAINA”, LT	33	2007/5
54464	DVARO	AKCINĖ BENDROVĖ “KALNAPILIO-TAURO GRUPĖ”, LT	32	2007/5
54465	LAMISIL UNIDOSE	NOVARTIS AG, CH	5	2007/5
54466	URVINIS ŽMOGUS	UAB “BALTIJOS MUZIKA”, LT	35, 41, 44	2007/5
54467	URVINĖ MOTERIS	UAB “BALTIJOS MUZIKA”, LT	35, 41, 44	2007/5
54468	AGROSTATYBA fig.	UAB “AGROSTATYBA”, LT	37	2007/5
54469	S i STATYBŲ IDĖJOS fig.	UAB “LEIDYBOS NAMAI”, LT	16, 41	2007/5
54470	SAVVIN	UAB “SAVVIN”, LT	35, 36, 42	2007/5
54471	savvin fig.	UAB “SAVVIN”, LT	35, 36, 42	2007/5
54472	BAIKAL fig.	ZAO “GRUPPA PREDPRIYATIJ OST”, RU	32	2007/5
54473	DYUSHES fig.	ZAO “GRUPPA PREDPRIYATIJ OST”, RU	32	2007/5
54474	TARHUN fig.	ZAO “GRUPPA PREDPRIYATIJ OST”, RU	32	2007/5
54475	Geriau pasirinkti kruopščiai, nei dažnai! fig.	UAB “MULTISETA”, LT	35	2007/5
54476	EKO START	UAB “TOPCOLOR”, LT	2	2007/5
54477	BALTIC CONVENTION CENTRE	UAB “LITURIMEX KELIONIŲ TARNYBA”, LT	35, 41, 43	2007/5
54478	Gelaksa	UAB “GELAKSA”, LT	25	2007/5
54479	LEVELUX fig.	UAB “ŠIAULIŲ TAURO TELEVIZORIAI”, LT	9	2007/5
54480	SAGA fig.	UAB “ŠIAULIŲ TAURO TELEVIZORIAI”, LT	9	2007/5
54481	Vyno namai VINTANA fig.	UAB “VINTANA”, LT	33, 36, 43	2007/5
54482	OPTIVIT	LONGEVITY HEALTH PRODUCTS INC, BS	5	2007/5
54483	Panevėžio spaustuvė fig.	UAB “PANEVĖŽIO SPAUSTUVĖ”, LT	41	2007/5
54484	VIVALAVITA fig.	AKCINĖ BENDROVĖ “KLAIPĖDOS” VIEŠBUTIS, LT	35, 41, 43	2007/5
54485	teleX fig.	UAB “VP MARKET”, LT	9, 16, 38	2007/5
54486	tele MAXIMA fig.	UAB “VP MARKET”, LT	9, 16, 38	2007/5
54487	tele MAXIMA fig.	UAB “VP MARKET”, LT	9, 16, 38	2007/5
54488	tele MAXIMA fig.	UAB “VP MARKET”, LT	9, 16, 38	2007/5
54489	OptimalSite	UAB “M2 TECHNOLOGIJOS”, LT	9, 42	2007/5
54490	ELMENHORSTER	UAB “ELMENHORSTER VILNIUS”, LT	32	2007/5
54491	Elmenhorster fig.	UAB “ELMENHORSTER VILNIUS”, LT	32	2007/5
54492	air&pub ORO BARAS fig.	UAB “AMERITEK”, LT	43	2007/5
54493	OGMITA O fig.	UAB “OGMITA”, LT	35	2007/5
54494	O fig.	UAB “OGMITA”, LT	35	2007/5
54495	Bliss fig.	UAB “LONAS” IR PARTNERIAI, LT	21	2007/5
54496	1846 KAUNO ALUS fig.	AKCINĖ BENDROVĖ “KAUNO ALUS”, LT	32	2007/5
54497	Senasis Porteris natūraliai brandintas ALUS TAMSUSIS BEER BIER fig.	AKCINĖ BENDROVĖ “KAUNO ALUS”, LT	32	2007/5
54498	BALTIC logi fig.	UAB “MŪSŲ TERITORIJA”, LT	37	2007/5
54499	POWERADE AQUA+	THE COCA-COLA COMPANY, US	32	2007/5
54500	ZEBRA Sport	TEO LT, AB, LT	41, 44	2007/5
54501	TEO Sportas	TEO LT, AB, LT	41, 44	2007/5
54502	APOLLO BOULINGAS	UAB “DELANO”, LT	41, 43	2007/5
54503	URVINIS	UAB “BALTIJOS MUZIKA”, LT	29, 30, 32, 35, 38, 41, 44	2007/5
54504	ŽŪKLĖ + Elitinis žurnalas žvejams Hobis, kelionės, sportas, poilsis fig.	UAB “MANGAMAS”, LT	16	2007/6
54505	VAN fig.	MASPEX SP.Z O.O., PL	30	2007/6

(111) Registracijos numeris	*(540) Ženklas*	*(732) Ženklo savininkas, valstybės kodas*	*(511) Klasifikacijos indeksas*	*Biuletenio numeris*
54506	NNSA DRAUDIMO BROKERIAI fig.	UŽDAROJI AKCINĖ DRAUDIMO BROKERIŲ BENDROVĖ “NNSA”, LT	36	2007/6
54507	TURTO VADYBOS GRUPĖ fig.	UAB “TURTO VADYBOS GRUPĖ”, LT	36, 37	2007/6
54508	NORDIC TRAINING INTERNATIONAL NORDIC Training International fig.	UAB “NORDIC TRAINING INTERNATIONAL”, LT	41	2007/6
54509	EURO p u b fig.	UAB “MARKITA”, LT	43	2007/6
54510	Fosfogliv	PUBLIC JOINT STOCK COMPANY “PHARMSTANDART-LEKSREDSTVA”, RU	5	2007/6
54511	ŽALIASIS SLĖNIS fig.	BERNARDAS KEMUNDRIS, LT	16, 35, 36, 37, 41, 42, 43	2007/6
54512	ŽVEJONĖ NAMŲ KVARTALAS fig.	BERNARDAS KEMUNDRIS, LT	37	2007/6
54513	KUBAI NAMŲ KVARTALAS fig.	BERNARDAS KEMUNDRIS, LT	37	2007/6
54514	MODULIAI NAMŲ KVARTALAS fig.	BERNARDAS KEMUNDRIS, LT	37	2007/6
54515	DANĖ NAMŲ KVARTALAS fig.	BERNARDAS KEMUNDRIS, LT	37	2007/6
54516	RINGELIO PARKAS NAMŲ KVARTALAS fig.	BERNARDAS KEMUNDRIS, LT	37	2007/6
54517	Time MENTOR fig.	UAB “NORDIC TRAINING INTERNATIONAL”, LT	16	2007/6
54518	FLORVETOL	SCHERING CORPORATION, US	5	2007/6
54519	ŽALIOS DEVYNERIOS	AKCINĖ BENDROVĖ “STUMBRAS”, LT	33	2007/6
54520	EUROOPA fig.	AKROPOLIS, UAB, LT	41, 43	2007/6
54521	apollo BOULINGAS fig.	UAB “DELANO”, LT	41, 43	2007/6
54522	lengvai fig.	UAB “GYVENK LENGVAI”, LT	29, 30, 32, 43	2007/6
54523	AUDĖJO BALDŲ CENTRAS fig.	UAB “AUDĖJO” PREKYBOS CENTRAS, LT	35	2007/6
54524	Retanor	BERLIN-CHEMIE AG, DE	5	2007/6
54525	TANAGRA	UAB “TANAGRA”, LT	35, 37, 43	2007/6
54526	fig.	UAB “TANAGRA”, LT	35, 37, 43	2007/6
54527	GPS partneris fig.	UAB “GPS PARTNERIS”, LT	35	2007/6
54528	ANTANO	AKCINĖ BENDROVĖ “ALITA”, LT	33	2007/6
54529	Holiday service fig.	UAB “HOLIDAY SERVICE”, LT	39	2007/6
54530	999 fig.	AKCINĖ BENDROVĖ “STUMBRAS”, LT	33	2007/6
54531	Life in Style fig.	INGA BYTAUTĖ, LT	39, 41, 43	2007/6
54532	ORTODONTIJOS CENTRAS fig.	UAB “KAUNO ORTODONTIJOS CENTRAS”, LT	44	2007/6
54533	vonia.lt	UAB “SANFORMA”, LT	38	2007/6
54534	ŪLA fig.	UAB FIRMA “KOSLITA”, LT	3	2007/6
54535	fig.	UAB “PENKTAS KANALAS”, LT	35, 38, 41	2007/6
54536	fig.	UAB “PENKTAS KANALAS”, LT	35, 38, 41	2007/6
54537	OZAS PREKYBOS IR PRAMOGŲ CENTRAS fig.	UAB “VILNIAUS PRAMOGŲ PARKAS”, LT	25, 28, 35, 41, 43, 45	2007/6
54538	ZNATNAYA fig.	ZAKRYTOE AKTSIONERNOYE OBSCHESTVO “AGROPROMYSHLENNIY KOMPLEX AGROS”, RU	29, 30, 31, 32, 33	2007/6
54539	ZNATNYE fig.	ZAKRYTOE AKTSIONERNOYE OBSCHESTVO “AGROPROMYSHLENNIY KOMPLEX AGROS”, RU	29, 30, 31, 32, 33	2007/6
54540	zip Fm fig.	UAB “MUZIKOS TOPAI”, LT	35, 38, 41	2007/6
54541	PUBLICUM ryšiai su visuomene public relations fig.	UAB “PUBLICUM”, LT	16, 35, 38, 41	2007/6
54542	BALTIJSKOJE fig.	S & G INTERTRADE LTD, IL	32	2007/6
54543	O fig.	S & G INTERTRADE LTD, IL	32	2007/6
54544	Hortus	UAB “HORTUS INVESTMENT”, LT	36	2007/6

(111) Registracijos numeris	(540) Ženklas	(732) Ženklo savininkas, valstybės kodas	(511) Klasifikacijos indeksas	Biuletenio numeris
54545	APOLLO fig.	APOLLO ELECTRONICS, SPOLKA Z O.O, PL	9, 11, 16, 18, 28	2007/6
54546	CSARDA VENGRŲ RESTORANAS fig.	DARIUS KATINAS, LT	43	2007/6
54547	W WOLGA VD fig.	UAB “RODIKLIS”, LT	35	2007/6
54548	BETONUOTOJAS fig.	UAB “BETONUOTOJAS”, LT	37	2007/6
54549	VAN DIJK	MASPEX SP.Z O.O., PL	30	2007/6
54550	eu.lt fig.	VIKTORO TOLVAIŠOS ĮMONĖ, LT	42	2007/6
54551	CaSaStile Italia fig.	MGD GESTIONE SERVIZI TECNICI SRL, IT	35, 42	2007/6
54552	LT'a fig.	UAB “NAUJASIS AITVARAS”, LT	16, 35, 38	2007/6
54553	V.Ž. VAKARO ŽINIOS fig.	UAB “NAUJASIS AITVARAS”, LT	16, 35, 38	2007/6
54554	VisosKeliones.lt fig.	UAB “GUSTUS VITAE”, LT	39	2007/6
54555	SMARAGDO VAISTINĖ	UAB “NEMUNO VAISTINĖ”, LT	35, 44	2007/6
54556	NOJAUS LAIVAS fig.	RIMAS SUKACKAS, LT	43	2007/6
54557	kiba fig.	KOOPERATINĖ BENDROVĖ “GULBELĖ”, LT	30, 43	2007/6
54558	SNORAS DEVELOPMENT	UAB “VILNIAUS KAPITALO VYSTYMO PROJEKTAI”, LT	36, 37	2007/6
54559	BARO fig.	ČYGO-KALKIO TIKROJI ŪKINĖ BENDRIJA “RINKUŠKIAI”, LT	32	2007/6
54560	WAWA GENERATION	BENDRA LIETUVOS-DANIJOS ĮMONĖ UAB “DANBALT INTERNATIONAL”, LT	18, 25, 35	2007/6
54561	nn fig.	VIKTORIJA GORDINA, LT	35	2007/6
54562	J.L. Vynerio LABDAROS-PARAMOS FONDAS fig.	JIULIAUS LIUDVIKO VYNERIO LABDAROS IR PARAMOS FONDAS, LT	35	2007/6
54563	FILTRON fig.	WIX-FILTRON Sp. Z o.o., PL	1, 7, 16	2007/6
54564	SAFI fig.	UAB “SAREME”, LT	9	2007/6
54565	Paletti	PALETTI OY, FI	16, 28	2007/6
54566	PALETTI fig.	PALETTI OY, FI	16, 28	2007/6
54567	GLOBAL FIGHTING SYSTEM fig.	ROBERTAS VISOCKIS, LT	41	2007/6
54568	TAUTIEČIŲ	UAB “ULGINTA”, LT	29, 30	2007/6
54569	PONAIČIŲ	UAB “ULGINTA”, LT	29, 30	2007/6
54570	city24.lt	UAB “CITY24”, LT	16, 35	2007/6
54571	SeIIME	UAB “LANS”, LT	9	2007/6
54572	BŪSTĄ PAVERČIA NAMAIS	UAB “NABUKAS”, LT	35	2007/6
54573	nabukas fig.	UAB “NABUKAS”, LT	20, 35	2007/6
54574	Hairexpress fig.	UAB “PERUKŲ PASAULIS”, LT	3, 8, 21, 26, 42, 44	2007/6
54575	zebra belaidis fig.	TEO LT, AB, LT	9, 16, 35, 36, 37, 38, 39, 41, 42, 43	2007/6
54576	Beauty-camp	UAB “BIOMETICA”, LT	35	2007/6
54577	TRIOBET	TRIOGAMES LTD, CY	41	2007/6
54578	Nemuno vingis	UAB “BIRŠTONO MINERALINIAI VANDENYS” IR KO, LT	33	2007/6
54579	fig.	MIŠKO SAVININKŲ KOOPERATYVAS “AUKŠTAITIJOS ŠILAS”, LT	44	2007/6
54580	MAŽEIKIŲ NAFTA fig.	AKCINĖ BENDROVĖ “MAŽEIKIŲ NAFTA”, LT	1, 4, 19, 35, 39, 40, 42	2007/6
54581	MAŽEIKIŲ NAFTA fig.	AKCINĖ BENDROVĖ “MAŽEIKIŲ NAFTA”, LT	1, 4, 19, 35, 39, 40, 42	2007/6
54582	MAŽEIKIŲ NAFTA fig.	AKCINĖ BENDROVĖ “MAŽEIKIŲ NAFTA”, LT	1, 4, 19, 35, 39, 40, 42	2007/6
54583	MAŽEIKIŲ NAFTA fig.	AKCINĖ BENDROVĖ “MAŽEIKIŲ NAFTA”, LT	1, 4, 19, 35, 39, 40, 42	2007/6
54584	mp.lt fig.	UAB “SAULĖS SPEKTRAS”, LT	35, 38	2007/6
54585	mūsų puslapiai fig.	UAB “SAULĖS SPEKTRAS”, LT	35, 38	2007/6
54586	odera fig.	UAB “PRIMADIS”, LT	35	2007/6
54587	KALVOTOJI ŽEMAITIJA	UAB LAIKRAŠČIO “KALVOTOJI ŽEMAITIJA” REDAKCIJA, LT	16	2007/6
54588	TV fig.	UAB “PENKTAS KANALAS”, LT	35, 38, 41	2007/6
54589	NEW BABY	THE PROCTER & GAMBLE COMPANY, US	16	2007/6

(111) Registracijos numeris	(540) Ženklas	(732) Ženklo savininkas, valstybės kodas	(511) Klasifikacijos indeksas	Biuletenio numeris
54590	sa fig.	UAB “EIKA”, LT	16, 16, 41, 41	2007/6
54591	sa STATYBA IR ARCHITEKTŪRA fig.	UAB “EIKA”, LT	16, 16, 41, 41	2007/6
54592	LANRETA fig.	UAB “LANRETA”, LT	6, 19, 35	2007/6
54593	fig.	ODETA ABROMAVIČIŪTĖ, LT	41	2007/6
54594	SODBETA fig.	UAB “SODBETA”, LT	35	2007/6
54595	oho LOTTO fig.	KRISTINA KRAPAVICKIENĖ, LT	16, 35, 41	2007/6
54596	BW beauty & wellness fig.	UAB “NETIMPEX STATYBA”, LT	35, 44	2007/6
54597	nta ir ko fig.	UAB “NTA IR KO”, LT	6, 12, 19, 20, 35, 37, 40	2007/6
54598	Vanagupės namai fig.	UAB “REALTUS”, LT	36	2007/6
54599	pi.consult fig.	UAB “PI KONSULTACIJOS”, LT	35	2007/6
54600	km.lt fig.	VIEŠOJI ĮSTAIGA “GEROSIOS NAUJIENOS CENTRAS”, LT	9	2007/6
54601	MEGA SPEIGS	UAB “BALTOJI SNAIGĖ”, LT	30	2007/6
54602	SUPER SPEIGS	UAB “BALTOJI SNAIGĖ”, LT	30	2007/6
54603	Super Nova	UAB “BALTOJI SNAIGĖ”, LT	30	2007/6
54604	NEMUNAS	UAB “BALTOJI SNAIGĖ”, LT	30	2007/6
54605	Led S fig.	UAB “BALTOJI SNAIGĖ”, LT	30	2007/6
54606	Invest Sign fig.	VIEŠOJI ĮSTAIGA “VIEŠAS VERSLO KONSULTACIJŲ CENTRAS”, LT	9, 35, 42	2007/6
54607	Regulactive fig.	PREMIUM FOODS SA, PL	5, 30, 32	2007/6
54608	SVEBAS fig.	VALDEMARAS KARPAVIČIUS, LT	39	2007/6
54609	JANUMET	MERCK & CO, INC, a New Jersey Corporation, US	5	2007/6
54610	PRODUCT SECURITY fig.	UAB “PRODUCT SECURITY”, LT	35, 39, 41, 45	2007/6
54611	Gracija fig.	INGRIDA GRIGAITIENĖ, LT	45	2007/6
54612	S aistra fig.	UAB “VAKARŲ VERSLO VIZIJA”, LT	35, 41, 43	2007/6
54613	BABILONAS fig.	UAB “GAMARENTA”, LT	1, 2, 3, 4, 5, 6, 7, 8, 9, 10, 11, 12, 13, 14, 15, 16, 17, 18, 19, 20, 21, 22, 23, 24, 25, 26, 27, 28, 29, 30, 31, 32, 33, 34, 37, 38, 40, 42, 44, 45	2007/6
54614	ŽENTAI	LAIMUTIS KLINAVIČIUS, LT	20, 29, 32, 33, 43	2007/6
54615	DINAMITAS fig.	UAB “RODIKLIS”, LT	33	2007/6
54616	MULTITEL MULTITEL fig.	ZAKRYTOE AKTSIONERNOE OBSHCHESTVO “MINSKIJ ZAVOD BEZALKOGOL'NYKH NAPITKOV”, BY	32	2007/6
54617	MILEVER fig.	SOUTH CHINA TIRE&RUBBER CO, LTD, CN	12	2007/6
54618	LIETUVOS KIAULIŲ AUGINTOJŲ ASOCIACIJA fig.	LIETUVOS KIAULIŲ AUGINTOJŲ ASOCIACIJA, LT	35, 41	2007/6
54619	ADVAGRAF	ASTELLAS PHARMA INC, JP	5	2007/6
54620	SG teises.lt VAIRAVIMO MOKYKLA fig.	UAB “SAUGUS GREITIS”, LT	41	2007/6
54621	GO&GO fig.	AKCINĖ BENDROVĖ “ZARASAITIS”, LT	22, 25, 26	2007/6
54622	web factor fig.	UAB “HANSA LIZINGAS”, LT	36	2007/6
54623	MŪSŲ KRAŠTAS fig.	UAB “EISIGA”, LT	16	2007/6
54624	NASH KRAJ fig.	UAB “EISIGA”, LT	16	2007/6
54625	ŠALTINIŲ NAMAI	UAB “PK INVEST”, LT	36	2007/6
54626	ŪLA fig.	UAB FIRMA “KOSLITA”, LT	3	2007/6
54627	SPRYCEL	BRISTOL-MYERS SQUIBB COMPANY, a Delaware Corporation, US	5	2007/6
54628	Baltas fig.	UAB “VARĖNOS PIENELIS”, LT	29	2007/6
54629	MASTERCARD WORLDWIDE	MASTERCARD INTERNATIONAL INCORPORATED, US	35, 36	2007/6
54630	THE HEART OF COMMERCE	MASTERCARD INTERNATIONAL INCORPORATED, US	35, 36	2007/6

(111) Registracijos numeris	(540) Ženklas	(732) Ženklo savininkas, valstybės kodas	(511) Klasifikacijos indeksas	Biuletenio numeris
54631	MASTERCARD WORLDWIDE. THE HEART OF COMMERCE.	MASTERCARD INTERNATIONAL INCORPORATED, US	35, 36	2007/6
54632	UAB “Baltijos komunikacijos partneriai”	UAB “BALTIJOS KOMUNIKACIJOS PARTNERIAI”, LT	35	2007/6
54633	BALTIC COMMUNICATION PARTNERS fig.	UAB “BALTIJOS KOMUNIKACIJOS PARTNERIAI”, LT	35	2007/6
54634	BCP fig.	UAB “BALTIJOS KOMUNIKACIJOS PARTNERIAI”, LT	35	2007/6
54635	ŽALIOJI ENERGIJA fig.	UAB “MESTILLA”, LT	4, 31	2007/6
54636	Vienas, du ir skrendu	UAB “BALTIC TOURS VILNIUS”, LT	39	2007/6
54637	inti Inžineriniai tinklai fig.	UAB “INŽINERINIAI TINKLAI”, LT	37	2007/6
54638	inti Inžineriniai tinklai fig.	UAB “INŽINERINIAI TINKLAI”, LT	37	2007/6
54639	SILDA DAŽYMO SPRENDIMAI fig.	UAB “SILDA”, LT	2, 35, 37, 41	2007/6
54640	Otrivin MENTHOL fig.	NOVARTIS AG, CH	5	2007/6
54641	Otrivin 0,1 % fig.	NOVARTIS AG, CH	5	2007/6
54642	LAMISIL UNO	NOVARTIS AG, CH	5	2007/6
54643	LAMISIL DERMGEL 1% fig.	NOVARTIS AG, CH	5	2007/6
54644	IMANET	GE HEALTHCARE LIMITED, GB	5, 10, 41, 42	2007/6
54645	ViLBRAFOTO fig.	UAB “VILBROS PREKYBA”, LT	35, 40, 41	2007/6
54646	BMG Baltijos mėsos grupė fig.	UAB “VILKĖ”, LT	29, 35	2007/6
54647	SIMMIX	UAB “SIMPRAS”, LT	19	2007/6
54648	konsultacijų kompanija SDG Saugaus darbo garantas fig.	UAB “SDG”, LT	35, 41, 42	2007/6
54649	VITĖ	UAB “KLETA”, LT	35	2007/6
54650	IP INPAKA fig.	SERGEJ TRESTIN, LT	20, 21	2007/6
54651	TimeMENTOR fig.	UAB “NORDIC TRAINING INTERNATIONAL”, LT	16, 41	2007/6
54652	EXPERT EURO Pils fig.	UAB “ŠVYTURYS-UTENOS ALUS”, LT	32	2007/6
54653	VILSOTA fig.	AKCINĖ BENDROVĖ “VILSOTA”, LT	6, 19, 35, 36, 37, 40	2007/6
54654	RICA fig.	I.R.C.A.SPA INDUSTRIA RESISTENZE CORAZZATE E AFFFINI, IT	11	2007/6
54655	Ek Elektro komplektas fig.	A.ŠUKIO FIRMA “ELEKTROKOMPLEKTAS”, LT	9	2007/6
54656	E 0 ELEKTROS ĮRANGA fig.	LIETUVOS IR ESTIJOS UAB “ELEKTROS ĮRANGA”, LT	9	2007/6
54657	SENOJI KIBININĖ SVETAINĖ 1967 fig.	UAB “KEVLARAS”, LT	43	2007/6
54658	HEALTHCARE.RE-IMAGINED	GENERAL ELECTRIC COMPANY, US	1, 5, 9, 10, 41, 42, 44	2007/6
54659	SYNAPSE	FUJIFILM CORPORATION, JP	42	2007/6
54660	MOTERIS	UAB “EKSPRESS LEIDYBA”, LT	16	2007/6
54661	PSIMODE	VITALIJUS ZABULĖNAS, LT	20, 21, 25	2007/6
54662	gud fig.	DOVILĖ GUDAČIAUSKAITĖ, LT	25	2007/6
54663	PT Ponas Tadas Pan Tadeusz fig.	UAB “TEIGIAMAS POŽIŪRIS”, LT	43	2007/6
54664	DOBRYJ fig.	SOIRA INVESTMENTS LIMITED, a British Virgin Islands Corporation, VG	3, 5, 16, 18, 25, 28, 29, 30, 32, 35, 41	2007/6
54665	RICH	SOIRA INVESTMENTS LIMITED, a British Virgin Islands Corporation, VG	3, 5, 16, 18, 25, 28, 29, 30, 32, 35, 41	2007/6
54666	RICH fig.	SOIRA INVESTMENTS LIMITED, a British Virgin Islands Corporation, VG	3, 5, 16, 18, 25, 28, 29, 30, 32, 35, 41	2007/6
54667	PIRATES OF THE CARIBBEAN: DEAD MAN'S CHEST	DISNEY ENTERPRISES, INC, a Delaware Corporation, US	3, 9, 14, 16, 18, 20, 21, 24, 25, 28, 29, 30, 32, 41	2007/6
54668	devynerios fig.	VIRGINIJUS SABOCKIS, LT	5, 30, 32, 33	2007/6

(111) Registracijos numeris	*(540) Ženklas*	*(732) Ženklo savininkas, valstybės kodas*	*(511) Klasifikacijos indeksas*	*Biuletenio numeris*
54669	SKONIO MANIJA	AKCINĖ BENDROVĖ "ŽEMAITIJOS PIENAS", LT	29	2007/6
54670	BAČKORIŲ	UAB "VILNIAUS ALUS", LT	32, 33	2007/6
54671	EXPRESSMODA fig.	DARIUS TARĖLA, LT	16, 35	2007/6
54672	DADU LIGHT	UAB "VIKEDA", LT	30	2007/6
54673	ROXY	BALBIINO AS, EE	30	2007/6
54674	HOCKEY	BALBIINO AS, EE	30	2007/6
54675	JANUVIMET	MERCK & CO, INC, a New Jersey Corporation, US	5	2007/6
54676	OptiO fig.	UAB "VILNIAUS OPTIKA", LT	35, 44	2007/6
54677	Magice fig.	AKCINĖ BENDROVĖ "ŽEMAITIJOS PIENAS", LT	29, 30	2007/6
54678	OSIRIS fig.	CALIFORNIA BOARD SPORTS, INC, US	25	2007/6
54679	bene vienintelis tikras fig.	AKCINĖ BENDROVĖ "RAGUTIS", LT	33	2007/6
54680	UPOKŠNIS	LIETUVOS IR JAV UAB "BENNET DISTRIBUTORS", LT	32, 33	2007/6
54681	GBF GERŲ BALDŲ FABRIKAS fig.	UAB "LBI", LT	20, 35	2007/6
54682	BALTIK VAIRAS fig.	UAB "BALTIK VAIRAS", LT	12, 28, 35	2007/6
54683	RESTORANAS TORNADO fig.	UAB "TAXILLUS", LT	43	2007/6
54684	Baron	UAB "DEILENA", LT	29, 30	2007/6
54685	IBERO	AUŠRYDAS KIRSTUKAS, LT	35	2007/6
54686	burn INTENSE ENERGY fig.	THE COCA-COLA COMPANY, US	32	2007/6
54687	PARATABS Actavis actavis fig.	UAB "ACTAVIS BALTICS", LT	5	2007/6
54688	G S fig.	VALSTYBINĖ SĖKLŲ IR GRŪDŲ TARNYBA PRIE ŽEMĖS ŪKIO MINISTERIJOS, LT	12, 16, 25	2007/6
54689	BALTFA fig.	UAB "BALTFA", LT	37	2007/6
54690	ŽARA	UAB "SMS-ELIGITA", LT	32	2007/6
54691	LITSTATA fig.	UAB "LITSTATA", LT	37, 42	2007/6
54692	Avalir fig.	THE SCOTT FETZER COMPANY, US	7	2007/6
54693	AVALIR	THE SCOTT FETZER COMPANY, US	7	2007/6
54694	AVILYS fig.	BENDRA LIETUVOS IR JAV ĮMONĖ UAB "SANITEX", LT	35, 36, 39, 41	2007/6
54695	ROMUVA	UAB "VAISTENA", LT	43	2007/6
54696	ŽAGARĖS VYŠNIŲ Likeris fig.	AKCINĖ BENDROVĖ "VILNIAUS DEGTINĖ", LT	33	2007/6
54697	CITY COLLECTION	AKCINĖ BENDROVĖ "VILNIAUS PERGALĖ", LT	30	2007/6
54698	AMD LIVE!	ADVANCED MICRO DEVICES, INC, a Delaware Corporation, US	9	2007/6
54699	4 ONLY YOU fig.	DELIPAP OY, FI	5	2007/6
54700	MEDYNAS fig.	VIDMANTAS ADOMAITIS, LT	19, 37	2007/6
54701	TD BALTIC Technology distribution in Baltic States fig.	TD BALTIC AS, EE	35, 42	2007/6
54702	VSC VARTOTOJŲ ŠVIETIMO CENTRAS fig.	VIEŠOJI ĮSTAIGA "VARTOTOJŲ ŠVIETIMO CENTRAS", LT	41	2007/6
54703	WEBLANCET fig.	JUSTINAS JARONIS, LT	42	2007/6
54704	TIKRA ITALIŠKA PIZZERIA PAS PAOLO fig.	UAB "BELLA ITALIA", LT	43	2007/6
54705	moto POINT fig.	D.GRIGALIO PERSONALINĖ ĮMONĖ "DARIAUS KONSULTACIJOS", LT	38	2007/6
54706	AUGUST IR KO fig.	UAB "AUGUST IR KO", LT	11, 37, 40	2007/6
54707	apollo BOULINGAS fig.	UAB "DELANO", LT	41, 43	2007/6
54708	MIESTO TAKSI 1444 fig.	UAB "ŽALIA LINIJA", LT	39	2007/6
54709	X-tra fig.	COOP NORDEN AB, SE	1, 26	2007/6
54710	KNYGŲ KLUBAS	UAB "ALMA LITTERA", LT	16	2007/6
54711	PASIPUOŠK fig.	UAB "ITLITA", LT	35	2007/6

(111) Registracijos numeris	(540) Ženklas	(732) Ženklo savininkas, valstybės kodas	(511) Klasifikacijos indeksas	Biuletenio numeris
54712	Bottier fig.	UAB “BOTESĖ”, LT	25, 35	2007/6
54713	Kelmės Perlinė VARŠKĖ Natūrali fig.	AKCINĖ BENDROVĖ “KELMĖS PIENINĖ”, LT	29	2007/6
54714	GANG	CHINI & COMPANY MODEAGENTUR + PRODUCT Gmbh, DE	25	2007/6
54715	mano teo fig.	TEO LT, AB, LT	9, 16, 35, 36, 37, 38, 39, 41, 42, 43	2007/6
54716	mano teo fig.	TEO LT, AB, LT	9, 16, 35, 36, 37, 38, 39, 41, 42, 43	2007/6
54717	bičiuliai fig.	TEO LT, AB, LT	9, 16, 35, 36, 37, 38, 39, 41, 42, 43	2007/6
54718	bičiuliai fig.	TEO LT, AB, LT	9, 16, 35, 36, 37, 38, 39, 41, 42, 43	2007/6
54719	mano teo fig.	TEO LT, AB, LT	9, 16, 35, 36, 37, 38, 39, 41, 42, 43	2007/6
54720	A APSIDRAUSKIME DRAUDIMO BROKERIS fig.	UŽDAROJI AKCINĖ DRAUDIMO BROKERIO BENDROVĖ “APSIDRAUSKIME”, LT	36	2007/6
54721	SG statybų grupė fig.	UAB “STATYBŲ GRUPĖ”, LT	37	2007/6
54722	MM fig.	VIEŠOJI ĮSTAIGA “MUZIKOS MAGIJA”, LT	41	2007/6
54723	VILNIAUS TAUPOMOJI KASA KREDITO UNIJA fig.	UAB “SCANDIA”, LT	36	2007/6
54724	ETAPAS NEKILNOJAMASIS TURTAS fig.	UAB “ETAPAS”, LT	36, 37	2007/6
54725	VICHY VivaFresh fig.	UAB “ŠVYTURYS-UTENOS ALUS”, LT	32	2007/6
54726	VICHY VivaFresh STRAWBERRY TASTE fig.	UAB “ŠVYTURYS-UTENOS ALUS”, LT	32	2007/6
54727	VICHY VivaFresh	UAB “ŠVYTURYS-UTENOS ALUS”, LT	32	2007/6
54728	VICHY VivaFresh LEMON&LIME TASTE fig.	UAB “ŠVYTURYS-UTENOS ALUS”, LT	32	2007/6
54729	in TURBO fig.	UAB “MIKROVISATOS TV”, LT	38	2007/6
54730	Orofar fig.	NOVARTIS AG, CH	5	2007/6
54731	Dynamisan fig.	NOVARTIS AG, CH	5	2007/6
54732	EFFIGY	UAB KONCERNAS “SBA”, LT	14, 18, 25, 26, 35	2007/6
54733	FRENZY	UAB KONCERNAS “SBA”, LT	14, 18, 25, 26, 35	2007/6
54734	BAUBLYS NORDIA	BAUBLYS IR PARTNERIAI 1-OJI TEISMO ADVOKATŲ PROFESINĖ BENDRIJA, LT	42	2007/6
54735	NORDIA	BAUBLYS IR PARTNERIAI 1-OJI TEISMO ADVOKATŲ PROFESINĖ BENDRIJA, LT	42	2007/6
54736	Bilietų Kainų ekspertai fig.	UAB “BILIETŲ EKSPERTAI”, LT	35	2007/6
54737	KAUNO VILKAI fig.	SPORTO KLUBAS “KAUNO VILKAI”, LT	41	2007/6
54738	Driežas fig.	UŽDAROJI AKCINĖ DRAUDIMO BROKERIŲ BENDROVĖ “DRIEŽAS LT”, LT	35, 36, 37, 39	2007/6
54739	amerigo BOULINGAS BILIARDAS fig.	UAB “BOULINGO APTARNAVIMO SISTEMOS”, LT	41	2007/6
54740	KERT	ALTANA PHARMA AG, DE	5	2007/6
54741	HOME IDEAS	UAB “KLAIPĖDOS BALDŲ PREKYBA”, LT	35, 42	2007/6
54742	SORPO fig.	UAB “BIOMEDICINOS TYRIMŲ CENTRAS”, LT	1, 5, 35, 44	2007/6
54743	BREC Baltic real estate center fig.	UAB “BRC NEKILNOJAMAS TURTAS”, LT	16, 36	2007/6
54744	vadovėlis.lt fig.	UAB “DAC PLANET DEVELOPMENT”, LT	9	2007/6
54745	ROKIŠKIO Bifi fig.	AKCINĖ BENDROVĖ “ROKIŠKIO SŪRIS”, LT	29	2007/6
54746	GALAGO	EDUARDAS MEDONIS, LT	35	2007/6

9 redakcija

TARPTAUTINĖS PREKIŲ IR PASLAUGŲ KLASIFIKACIJOS KLASIŲ SĄRAŠAS

PREKĖS

1 klasė. Chemijos produktai, naudojami pramonės, mokslo reikmėms, fotografijoje, žemės ūkyje, sodininkystėje ir miškininkystėje; neapdirbtos sintetinės dervos ir plastikai; trąšos; ugnies gesinimo mišiniai; metalų grūdinimo ir litavimo preparatai; maisto produktų konservavimo cheminės medžiagos; rauginės medžiagos; klijai pramonės reikmėms.

2 klasė. Dažai, politūros, lakai; antikorozinės medžiagos ir medieną nuo irimo saugančios medžiagos; dažymo medžiagos; beicai; neapdorotos gamtinės dervos; metalų folija ir milteliai dažytojams, dekoratoriams, spaustuvininkams ir dailininkams.

3 klasė. Balinimo preparatai ir kitos skalbimo medžiagos; valymo, poliravimo, šveitimo ir švitrinamojo apdirbimo preparatai; muilas; parfumerija, eteriniai aliejai, kosmetika, plaukų losjonai; dantų milteliai ir pastos.

4 klasė. Techniniai aliejai, riebalai ir tepalai; dulkių sugeriamieji, drėkinamieji ir rišamieji mišiniai; degalai (tarp jų variklių benzinas) ir apšvietimo medžiagos; apšvietimo žvakės ir dagčiai.

5 klasė. Farmacijos ir veterinarijos preparatai; higienos preparatai medicinos reikmėms; dietiniai produktai (medicinos reikmėms), kūdikių maistas; pleistrai, tvarsliava; dantų plombavimo ir dantų išlajų gamybos medžiagos; dezinfekavimo preparatai; kenkėjų naikinimo preparatai; fungicidai, herbicidai.

6 klasė. Ne brangieji metalai ir jų lydiniai; metalinės statybinės medžiagos; kilnojamieji metaliniai statiniai; bėgių metalai; ne elektriniai metaliniai lynai ir viela; smulkūs geležies dirbiniai ir smulkios metalinės detalės; metaliniai vamzdžiai; seifai; ne brangiųjų metalų gaminiai, nepriskirti prie kitų klasių; rūdos.

7 klasė. Mašinos ir staklės; varikliai (išskyrus antžeminių transporto priemonių); mašinų sankabų ir pavarų elementai (išskyrus antžeminių transporto priemonių); žemės ūkio padargai (išskyrus rankinius); perėtuvai.

8 klasė. Įrankiai ir padargai (rankiniai); peiliai, šaltieji ginklai; skustuvai.

9 klasė. Moksliniai, jūriniai, geodeziniai, fotografijos, kinematografijos, optiniai, svėrimo, matavimo, signalizavimo, tikrinimo (priežiūros), gelbėjimo, mokymo prietaisai ir aparatai; elektros praleidimo, perjungimo, transformavimo, akumuliavimo, reguliavimo ir valdymo aparatai ir prietaisai; garso ar vaizdo įrašymo, perdavimo ar atkūrimo aparatūra; magnetinės duomenų laikmenos, įrašų diskai; prekybos automatai ir monetinių aparatų mechanizmai; kasos aparatai, skaičiavimo mašinos, duomenų dorojimo įrenginiai ir kompiuteriai; gesintuvai.

10 klasė. Chirurgijos, medicinos, stomatologijos ir veterinarijos aparatai ir instrumentai; rankų ir kojų protezai, akių ir dantų protezai; ortopediniai gaminiai; žaizdų siuvimo medžiagos.

11 klasė. Apšvietimo, šildymo, garų gamybos, valgio virimo, šaldymo, džiovinimo, vėdinimo, vandens tiekimo ir sanitariniai įrenginiai.

12 klasė. Transporto priemonės; sausumos, vandens ir oro susisiekimo priemonės.

13 klasė. Šaunamieji ginklai; šaudmenys ir sviediniai; sprogstamosios medžiagos; fejerverkai.

14 klasė. Brangieji metalai ir jų lydiniai, brangiųjų metalų arba jais padengti dirbiniai, nepriskirti prie kitų klasių; juvelyriniai dirbiniai, brangakmeniai; laikrodžiai ir kiti laikmačiai.

15 klasė. Muzikos instrumentai.

16 klasė. Popierius, kartonas ir jų gaminiai, nepriskirti prie kitų klasių; spaudiniai; įrišimo medžiagos; fotonuotraukos; raštinės reikmenys; raštinės ir buitinės lipniosios medžiagos; dailininkų reikmenys; teptukai; rašomosios mašinėlės ir biuro reikmenys (išskyrus baldus); mokomoji medžiaga ir vaizdinės priemonės (išskyrus aparatūrą); plastikinės pakavimo medžiagos (nepriskirtos prie kitų klasių); šriftai; klišės.

17 klasė. Kaučiukas, gutaperčia, guma, asbestas, žėrutis ir jų gaminiai, nepriskirti prie kitų klasių; plastikų pusgaminiai; užpildai, sandarinimo ir izoliacinės medžiagos; ne metaliniai lankstieji vamzdžiai.

18 klasė. Odos ir odų pakaitalai, jų gaminiai, nepriskirti prie kitų klasių; gyvūnų odos, kailiai; lagaminai, kelioniniai krepšiai; lietaus ir saulės skėčiai, lazdos (kriukiai); rimbai, botagai, pakinktai ir balnojimo reikmenys.

19 klasė. Statybinės medžiagos (ne metalinės); statybiniai standieji ne metaliniai vamzdžiai; asfaltas, dervos ir bitumas; kilnojamieji ne metaliniai statiniai; ne metaliniai paminklai.

20 klasė. Baldai, veidrodžiai, paveikslų rėmai; medžio, kamščio, meldų, nendrių, gluosnių, rago, kaulo, dramblio kaulo, banginio ūsų, vėžlio šarvo, kriauklių, gintaro, perlamutro, jūros putų dirbiniai, šių medžiagų pakaitalų arba plastikų gaminiai (nepriskirti prie kitų klasių).

21 klasė. Namų apyvokos arba virtuvės reikmenys ir indai; šukos ir kempinės; šepečiai (išskyrus teptukus); šepečių medžiagos; valymo reikmenys; metaliniai raizginiai šveistukai; neapdirbtas arba iš dalies apdirbtas stiklas (išskyrus statybinį); stiklo, porceliano ir keramikos gaminiai, nepriskirti prie kitų klasių.

22 klasė. Lynai, virvės, špagatai, tinklai, palapinės, stoginės, brezentas, burės, maišai (nepriskirti prie kitų klasių); kamšalai (išskyrus guminius ir plastikinius); pluoštinė tekstilės žaliava.

23 klasė. Tekstilės verpalai ir siūlai.

24 klasė. Audiniai ir tekstilės gaminiai, nepriskirti prie kitų klasių; lovatiesės ir staltiesės.

25 klasė. Drabužiai, apranga, avalynė, galvos apdangalai.

26 klasė. Nėriniai, siuvinėti gaminiai, kaspinai, juostos; sagos, kabliukai, kilputės, smeigtukai, adatos; dirbtinės gėlės.

27 klasė. Kilimai, dembliai, patiesalai, linoleumas ir kitos grindų dangos; sienų apmušalai (ne tekstiliniai).

28 klasė. Žaidimai ir žaislai; gimnastikos ir sporto reikmenys, nepriskirti prie kitų klasių; Kalėdų eglučių papuošalai.

29 klasė. Mėsa, žuvis, paukštiena ir žvėriena; mėsos ekstraktai; konservuoti, šaldyti, džiovinti, virti ir kepti vaisiai ir daržovės; drebučiai, uogienės, kompotai; kiaušiniai, pienas ir pieno produktai; maistiniai aliejai ir riebalai.

30 klasė. Kava, arbata, kakava, cukrus, ryžiai, tapijoka, sago kruopos, kavos pakaitalai; miltai ir grūdų produktai, duona, pyragas ir konditerijos gaminiai, ledai; medus, sirupas; mielės, kepimo milteliai; druska, garstyčios; actas, padažai; prieskoniai; ledas.

31 klasė. Žemės ūkio, sodo, miško produktai ir grūdai, nepriskirti prie kitų klasių; gyvi gyvūnai; švieži vaisiai ir daržovės; sėklos, gyvi augalai ir gėlės; pašarai; salyklas.

32 klasė. Alus; mineralinis ir gazuotas vanduo, kiti gaivieji gėrimai; vaisių gėrimai ir vaisių sultys; sirupai ir kiti gėrimų gaminimo mišiniai.

33 klasė. Svaigieji gėrimai (išskyrus alų).

34 klasė. Tabakas; rūkymo reikmenys; degtukai.

PASLAUGOS

35 klasė. Reklama; verslo vadyba; verslo tvarkyba; įstaigų veikla.

36 klasė. Draudimas; finansinės operacijos; piniginės operacijos; nekilnojamojo turto operacijos.

37 klasė. Statyba; taisymas (remontas); įtaisymo ir įrengimo paslaugos.

38 klasė. Telekomunikacijos.

39 klasė. Vežimas; prekių pakavimas ir sandėliavimas; kelionių rengimas.

40 klasė. Medžiagų apdirbimas ir apdorojimas.

41 klasė. Švietimas, mokymas; pramogos; sportinė ir kultūrinė veikla.

42 klasė. Mokslo ir technologijų paslaugos ir su tuo susiję tyrimai ir projektavimas; pramoninės analizės ir tyrimų paslaugos; kompiuterių programinės ir aparatinės įrangos projektavimas ir tobulinimas.

43 klasė. Maisto ir gėrimų parūpinimo paslaugos; laikinas apgyvendinimas.

44 klasė. Medicinos paslaugos; veterinarijos paslaugos; žmonių ar gyvūnų higieninė ir grožio priežiūra; žemdirbystės, sodininkystės ir miškininkystės paslaugos.

45 klasė. Juridinės paslaugos; asmenų ir nuosavybės apsaugos paslaugos; asmeninės ir visuomeninės kitų teikiamos paslaugos, susijusios su individų poreikių tenkinimu.

VALSTYBIŲ, TERITORIJŲ IR TARPTAUTINIŲ ORGANIZACIJŲ ŽYMĖJIMO KODAI PAGAL WIPO STANDARTĄ ST.3

AD	Andora	AD	Andorra
AE	Jungtiniai Arabų Emyratai	AE	United Arab Emirates
AF	Afganistano Islamo Respublika	AF	Afghanistan
AG	Antigva ir Barbuda	AG	Antigua and Barbuda
AI	Angilija	AI	Anguilla
AL	Albanija	AL	Albania
AM	Armėnija	AM	Armenia
AN	Nyderlandų Antilai	AN	Netherlands Antilles
AO	Angola	AO	Angola
AP	Afrikos regioninė pramoninės nuosavybės organizacija (ARIPO)	AP	African Regional Industrial Property Organization (ARIPO)
AR	Argentina	AR	Argentina
AT	Austrija	AT	Austria
AU	Australija	AU	Australia
AW	Aruba	AW	Aruba
AZ	Azerbaidžanas	AZ	Azerbaijan
BA	Bosnija ir Hercegovina	BA	Bosnia and Herzegovina
BB	Barbadosas	BB	Barbados
BD	Bangladešas	BD	Bangladesh
BE	Belgija	BE	Belgium
BF	Burkina Fasas	BF	Burkina Faso
BG	Bulgarija	BG	Bulgaria
BH	Bahreinas	BH	Bahrain
BI	Burundis	BI	Burundi
BJ	Beninas	BJ	Benin
BM	Bermudų salos	BM	Bermuda
BN	Brunėjus	BN	Brunei Darussalam
BO	Bolivija	BO	Bolivia
BR	Brazilija	BR	Brazil
BS	Bahamos	BS	Bahamas
BT	Butanas	BT	Bhutan
BV	Buvės sala	BV	Bouvet Island
BW	Botsvana	BW	Botswana
BX	Beniliukso intelektinės nuosavybės tarnyba (BOIP)	BX	Benelux Office for Intelectual Property (BOIP)
BY	Baltarusija	BY	Belarus
BZ	Belizas	BZ	Belize
CA	Kanada	CA	Canada
CD	Kongo demokratinė Respublika	CD	Democratic Republic of the Congo
CF	Centrinės Afrikos Respublika	CF	Central African Republic
CG	Kongas	CG	Congo
CH	Šveicarija	CH	Switzerland
CI	Dramblio Kaulo Krantas	CI	Cote d'Ivoire
CK	Kuko salos	CK	Cook Islands
CL	Čilė	CL	Chile
CM	Kamerūnas	CM	Cameroon
CN	Kinija	CN	China
CO	Kolumbija	CO	Colombia
CR	Kosta Rika	CR	Costa Rica
CU	Kuba	CU	Cuba
CV	Cape Verde	CV	Cape Verde
CY	Kipras	CY	Cyprus
CZ	Čekija	CZ	Czech Republic
DE	Vokietija	DE	Germany
DJ	Džibutis	DJ	Djibouti
DK	Danija	DK	Denmark
DM	Dominika	DM	Dominica
DO	Dominikos Respublika	DO	Dominican Republic
DZ	Alžyras	DZ	Algeria
EA	Eurazijos patentų organizacija (EAPO)	EA	Eurasian Patent Organization (EAPO)
EC	Ekvadoras	EC	Ecuador
EE	Estija	EE	Estonia
EG	Egiptas	EG	Egypt
EH	Vakarų Sachara	EH	Western Sahara
EM	Harmonizavimo vidaus rinkoje tarnyba (OHIM)	EM	Office for Harmonization in the Internal Market (OHIM)
EP	Europos patentų tarnyba (EPO)	EP	European Patent Office (EPO)
ER	Eritrėja	ER	Eritrea
ES	Ispanija	ES	Spain
ET	Etiopija	ET	Ethiopia
FI	Suomija	FI	Finland
FJ	Fidžis	FJ	Fiji
FK	Folklendo salos	FK	Falkland Islands (Malvinas)
FO	Farerų salos	FO	Faroe Islands
FR	Prancūzija	FR	France
GA	Gabonas	GA	Gabon
GB	Didžioji Britanija	GB	United Kingdom
GC	Golfo Arabų valstijų bendradarbiavimo tarybos patentų tarnyba (GCC)	GC	Patent Office of the Cooperation Council for the Arab States of the Golf (GCC)
GD	Grenada	GD	Grenada
GE	Gruzija	GE	Georgia
GG	Guernsis	GG	Guernsey
GH	Gana	GH	Ghana
GI	Gibraltaras	GI	Gibraltar
GL	Grenlandija	GL	Greenland
GM	Gambija	GM	Gambia
GN	Gvinėja	GN	Guinea
GQ	Pusiaujo Gvinėja	GQ	Equatorial Guinea
GR	Graikija	GR	Greece
GS	Pietų Georgijos ir Pietų Sandvičių salos	GS	South Georgia and the South Sandwich Islands
GT	Gvatemala	GT	Guatemala
GW	Bisau Gvinėja	GW	Guinea-Bissau
GY	Gajana	GY	Guyana
HK	Kinijos Honkongo specialioji administracinė sritis	HK	The Hong Kong Special Administrative Region of the People's Republic of China
HN	Hondūras	HN	Honduras
HR	Kroatija	HR	Croatia
HT	Haitis	HT	Haiti
HU	Vengrija	HU	Hungary
IB	Pasaulinės intelektinės nuosavybės organizacijos Tarptautinis biuras (WIPO)	IB	International Bureau of the World Intellectual Property Organization (WIPO)
ID	Indonezija	ID	Indonesia
IE	Airija	IE	Ireland
IL	Izraelis	IL	Israel
IM	Meno sala	IM	Isle of Man
IN	Indija	IN	India
IQ	Irakas	IQ	Iraq
IR	Iranas	IR	Iran (Islamic Republic of)
IS	Islandija	IS	Iceland
IT	Italija	IT	Italy
JE	Džersis	JE	Jersey
JM	Jamaika	JM	Jamaica
JO	Jordanija	JO	Jordan
JP	Japonija	JP	Japan
KE	Kenija	KE	Kenya
KG	Kirgizija	KG	Kyrgyzstan
KH	Kambodža	KH	Cambodia
KI	Kiribatis	KI	Kiribati
KM	Komorų Sąjunga	KM	Comoros
KN	Sent Kristoferis ir Nevis	KN	Saint Kitts and Nevis
KP	Šiaurės Korėja	KP	Democratic People's Republic of Korea
KR	Pietų Korėja	KR	Republic of Korea
KW	Kuveitas	KW	Kuwait
KY	Kaimanų salos	KY	Cayman Islands
KZ	Kazachija	KZ	Kazakhstan
LA	Lao liaudies demokratinė Respublika	LA	Lao People's Democratic Republic
LB	Libanas	LB	Lebanon
LC	Sent Lusija	LC	Saint Lucia
LI	Lichtenšteinas	LI	Liechtenstein
LK	Šri Lanka	LK	Sri Lanka
LR	Liberija	LR	Liberia
LS	Lesotas	LS	Lesotho
LT	Lietuva	LT	Lithuania
LU	Liuksemburgas	LU	Luxembourg

LV	Latvija	LV	Latvia	SB	Saliamono Salos	SB	Solomon Islands
LY	Libijos Arabų Jamahiris	LY	Libyan Arab Jamahiriya	SC	Seišeliai	SC	Seychelles
MA	Marokas	MA	Morocco	SD	Sudanas	SD	Sudan
MC	Monakas	MC	Monaco	SE	Švedija	SE	Sweden
MD	Moldavija	MD	Republic of Moldova	SG	Singapūras	SG	Singapore
ME	Juodkalnija	ME	Montenegro	SH	Šventosios Elenos sala	SH	Saint Helena
MG	Madagaskaras	MG	Madagascar	SI	Slovėnija	SI	Slovenia
MK	Makedonija	MK	The former Yugoslav Republic of Macedonia	SK	Slovakija	SK	Slovakia
ML	Malis	ML	Mali	SL	Siera Leonė	SL	Sierra Leone
MM	Birma, Mianmaras	MM	Myanmar	SM	San Marinas	SM	San Marino
MN	Mongolija	MN	Mongolia	SN	Senegalas	SN	Senegal
MO	Makao	MO	Macao	SO	Somalis	SO	Somalia
MP	Šiaurės Marianų salos	MP	Northern Mariana Islands	SR	Surinamas	SR	Suriname
MR	Mauritanija	MR	Mauritania	ST	San Tomė ir Prinsipė	ST	Sao Tome and Principe
MS	Montseratas	MS	Montserrat	SV	Salvadoras	SV	El Salvador
MT	Malta	MT	Malta	SY	Sirijos Arabų Respublika	SY	Syrian Arab Republic
MU	Mauricijus	MU	Mauritius	SZ	Svazilendas	SZ	Swaziland
MV	Maldyvai	MV	Maldives	TC	Terkso ir Kaiko salos	TC	Turks and Caicos Islands
MW	Malavis	MW	Malawi	TD	Čadas	TD	Chad
MX	Meksika	MX	Mexico	TG	Togas	TG	Togo
MY	Malaizija	MY	Malaysia	TH	Tailandas	TH	Thailand
MZ	Mozambikas	MZ	Mozambique	TJ	Tadžikija	TJ	Tajikistan
NA	Namibija	NA	Namibia	TL	Timor–Lestis	TL	Timor–Leste
NE	Nigeris	NE	Niger	TM	Turkmėnija	TM	Turkmenistan
NG	Nigerija	NG	Nigeria	TN	Tunisas	TN	Tunisia
NI	Nikaragva	NI	Nicaragua	TO	Tonga	TO	Tonga
NL	Nyderlandai	NL	Netherlands	TR	Turkija	TR	Turkey
NO	Norvegija	NO	Norway	TT	Trinidadas ir Tobagas	TT	Trinidad and Tobago
NP	Nepalas	NP	Nepal	TV	Tuvalus	TV	Tuvalu
NR	Nauru	NR	Nauru	TW	Taivanis, Kinijos provincija	TW	Taiwan, Province of China
NZ	Naujoji Zelandija	NZ	New Zealand	TZ	Tanzanija	TZ	United Republic of Tanzania
OA	Afrikos intelektinės nuosavybės organizacija (OAPI)	OA	African Intellectual Property Organization (OAPI)	UA	Ukraina	UA	Ukraine
OM	Omanas	OM	Oman	UG	Uganda	UG	Uganda
PA	Panama	PA	Panama	US	Jungtinės Amerikos Valstijos	US	United States of America
PE	Peru	PE	Peru	UY	Urugvajus	UY	Uruguay
PG	Papua ir Naujoji Gvinėja	PG	Papua New Guinea	UZ	Uzbekija	UZ	Uzbekistan
PH	Filipinai	PH	Philippines	VA	Vatikanas	VA	Holy See
PK	Pakistanas	PK	Pakistan	VC	Sent Vincentas ir Grenadinai	VC	Saint Vincent and the Grenadines
PL	Lenkija	PL	Poland	VE	Venesuela	VE	Venezuela
PT	Portugalija	PT	Portugal	VG	Virdžinijos salos (Britų)	VG	Virgin Islands (British)
PW	Palau	PW	Palau	VN	Vietnamas	VN	Viet Nam
PY	Paragvajus	PY	Paraguay	VU	Vanuatu	VU	Vanuatu
QA	Kataras	QA	Qatar	WO	Pasaulinė intelektinės nuosavybės organizacija (WIPO) (Tarptautinis biuras)	WO	World Intellectual Property Organization (WIPO) (International Bureau of)
QZ	Bendrijos augalų veislių tarnyba (Europos bendrija) (CPVO)	QZ	Community Plant Variety Office (European Community) (CPVO)	WS	Samoja	WS	Samoa
RO	Rumunija	RO	Romania	XN	Šiaurės patentų institutas (NPI)	XN	Nordic Patent Institute (NPI)
RS	Serbija	RS	Serbia	YE	Jemenas	YE	Yemen
RU	Rusija	RU	Russian Federation	ZA	Pietų Afrikos Respublika	ZA	South Africa
RW	Ruanda	RW	Rwanda	ZM	Zambija	ZM	Zambia
SA	Saudo Arabija	SA	Saudi Arabia	ZW	Zimbabvė	ZW	Zimbabwe

Oficialus biuletenis
„LIETUVOS RESPUBLIKOS VALSTYBINIO PATENTŲ BIURO OFICIALUS BIULETENIS", 7, 2007

44,56 leidyb. apsk. l. Tir. 115 egz.
Lietuvos Respublikos valstybinis patentų biuras, Kalvarijų g. 3, LT-09310 Vilnius
Spausdino G. Žuko firma „JUSIDA", T. Ševčenkos g. 16, Vilnius

Kaina sutartinė