ISSN 1648-9985

LIETUVOS RESPUBLIKA
VALSTYBINIS PATENTŲ BIURAS
VPB

LIETUVOS RESPUBLIKOS VALSTYBINIO PATENTŲ BIURO OFICIALUS BIULETENIS

2007/08, 2007 08 27

OFFICIAL GAZETTE OF THE STATE PATENT BUREAU OF THE REPUBLIC OF LITHUANIA

IŠRADIMAI

Paraiškos - 2006 011 – 2007 011, PCT 2007 010 – 2007 021
Patentai - 5438–5440

DIZAINAS

Liudijimai - 1577–1581

PREKIŲ ŽENKLAI

Liudijimai - 55089–55333

8
2007

Lietuvos Respublikos valstybinio patentų biuro oficialiame biuletenyje *skelbiami išradimai, dizainas, prekių ženklai, registruoti Lietuvos Respublikos registruose pagal 2000 m. spalio 10 d. Lietuvos Respublikos prekių ženklų įstatymą Nr. VIII-1981, 1994 m. sausio 18 d. Lietuvos Respublikos patentų įstatymą Nr. I-372, 2002 m. lapkričio 7 d. Lietuvos Respublikos dizaino įstatymą Nr. IX–1181, Europos patentinės paraiškos bei patentai, išplėsti Lietuvos Respublikoje 1994 m. sausio 25 d. Lietuvos Respublikos Vyriausybės ir Europos Patentų organizacijos (EPO) susitarimu dėl Europos patentų galiojimo išplėtimo, bei Europos patentinės paraiškos, paduotos pagal Europos patentų konvenciją (EPK), kurioms suteikta laikina apsauga Lietuvos Respublikoje ir Europos patentai, įsigalioję Lietuvos Respublikoje pagal EPK.*

Išradimų, dizaino, prekių ženklų bei Europos patentinių paraiškų bei patentų paskelbimo šiame oficialaus biuletenio numeryje data - 2007 m. rugpjūčio 27 d.

The Official Gazette of the State Patent Bureau of the Republic of Lithuania *contains recordings in the Registers of Patents, Designs, Trademarks of the Respublic of Lithuania under the Law on Trademarks of the Republic of Lithuania No. VIII-1981 of October 10, 2000, the Patent Law of the Republic of Lithuania No. I-372 of January 18, 1994, the Design Law of the Republic of Lithuania No. IX–1181 of November 7, 2002, data on European Patent Applications and Patents extended to Republic of Lithuania under the Agreement on the extension of European Patents between the Government of the Republic of Lithuania and the European Patent Organization (EPO) of January 25, 1994, and European Patent Applications filed under European Patent Convention (EPC), that have provisional protection in Republic of Lithuania, and Europian Patents granted in Republic of Lithuania according to EPC.*

Date of publication of the Inventions, Designs, Trademarks, European Patent Applications and Patents in this number of the Official Gazette - August 27, 2007.

Adresai:

Lietuvos Respublikos valstybinis patentų biuras
Kalvarijų g. 3, LT-09310 Vilnius
Telefonas (8 5) 2780250
Faksas (8 5) 2750723
El. paštas spb@vpb.gov.lt
Titulinis puslapis Internete http://www.vpb.gov.lt

Lietuvos Respublikos valstybinio patentų biuro oficialų biuletenį galima užsiprenumeruoti Lietuvos technikos bibliotekoje:

Šv. Ignoto g. 6, LT-01120 Vilnius
Telefonas (8 5) 2628578
Faksas (8 5) 2610379

Lietuvos Respublikos valstybinio patentų biuro oficialūs leidiniai nemokamai gali būti peržiūrimi Lietuvos technikos bibliotekoje:

Šv. Ignoto g. 6, LT-01120 Vilnius
Telefonas (8 5) 2628578
Faksas (8 5) 2610379

A. Jakšto g. 4a, LT-44279 Kaunas
Telefonas (8 37) 422681

Sukilėlių g. 14, LT-91244 Klaipėda
Telefonas (8 46) 410491

P. Višinskio g. 11, LT-77157 Šiauliai
Telefonas (8 41) 525230

Laisvės aikštė 23, LT-35200 Panevėžys
Telefonas (8 45) 581191

Addresses:

The State Patent Bureau of the Republic of Lithuania
Kalvarijų str. 3, LT-09310 Vilnius, Lithuania
Telephone (370 5) 2780250
Fax (370 5) 2750723
E-mail: spb@vpb.gov.lt
Homepage on the Internet: http://www.vpb.gov.lt

The Official Gazette of the State Patent Bureau of the Republic of Lithuania may be obtained at the Lithuanian Technical Library:

Šv. Ignoto 6, LT-01120 Vilnius, Lithuania
Telephone (370 5) 2628578
Fax (370 5) 2610379

The official publications of the State Patent Bureau of the Republic of Lithuania may be consulted free of charge at the Lithuanian Technical Library:

Šv. Ignoto 6, LT-01120 Vilnius, Lithuania
Telephone (370 5) 2628578
Fax (370 5) 2610379

A. Jakšto 4a, LT-44279 Kaunas, Lithuania
Telephone (370 37) 422681

Sukilėlių 14, LT-91244 Klaipėda, Lithuania
Telephone (370 46) 410491

P. Višinskio. 11, LT-77157 Šiauliai, Lithuania
Telephone (370 41) 525230

Laisvės aikštė 23, LT-35200 Panevėžys, Lithuania
Telephone (370 45) 581191

© Lietuvos Respublikos valstybinis patentų biuras, 2007

Turinys

OFICIALŪS PRANEŠIMAI 2
Patentinių patikėtinių sąrašas 2
IŠRADIMAI 5
BB1A* Paskelbtos paraiškos (A)** 5
FG9A Išduoti patentai (B) 12
MM9A Panaikinti patentai 14
PC9A Patento perleidimas 15
TC9A Patento pakeitimai 16
Vardinė rodyklė 17
Sisteminė rodyklė 18
Numerinė rodyklė 19
Numerinė paraiškų rodyklė 20
Europos patentai 21
BB1D Paskelbtos paraiškos 21
FG9D Paskelbti patentai 27
BB4D Paskelbtos paraiškos 107
FG4D Paskelbti patentai 108
PD9D, TC9D Patento pakeitimai 132
PC9D Patento perleidimas 133
MG9D Išplėtimo pripažinimas negaliojančiu 134
MG4D Patentai pripažinti negaliojančiais 136
MM9D Išplėtimo panaikinimas 138
ND9D Papildomos apsaugos liudijimai 139
Sisteminė paraiškų rodyklė 140
Numerinė paraiškų rodyklė 141
Sisteminė patentų rodyklė 142
Numerinė patentų rodyklė 143
Klasifikacijos skyriai 144
DIZAINAS 145
FG9L Paskelbtos registracijos 145
PD9L, TC9L Pakeitimai 148
MM9L Dizaino išregistravimas 149
ND9L Registracijos galiojimo pratęsimas 150
Vardinė rodyklė 151
Sisteminė rodyklė 152
Numerinė rodyklė 153
Klasifikacijos klasės 154
PREKIŲ ŽENKLAI 155
FG9Y Paskelbtos registracijos 156
MF9Y Registracijos pripažintos negaliojančiomis 202
PD9Y, TC9Y, TH9Y Pakeitimai 204
ND9Y Registracijos galiojimo pratęsimas 219
MM9Y Ženklo išregistravimas 259
PC9Y Ženklo perdavimas 263
MA9Y Panaikintos registracijos 267
RC9Y Teisės į ženklą įkeitimas 268
TK9Y Atitaisymai 270
Duomenys apie tarptautines registracijas 271
MF9T Registracijos pripažintos negaliojančiomis 271
CZ9Y Apeliacinio skyriaus sprendimai 272
Vardinė rodyklė 289
Sisteminė rodyklė 292
Numerinė rodyklė 293
Klasifikacijos klasės 295
Valstybių kodai 297

Contents

OFFICIAL NOTICES 2
List of Patent Attorneys 2
INVENTIONS 5
BB1A Published Applications (A) 5
FG9A Granted Patents (B) 12
MM9A Lapsed Patents 14
PC9A Transfer of Patents 15
TC9A Changes 16
Name Index 17
Subject Matter Index 18
Number Index 19
Number Index of Applications 20
European Patents 21
BB1D Published Applications 21
FG9D Published Patents 27
BB4D Published Applications 107
FG4D Published Patents 108
PD9D, TC9D Changes 132
PC9D Transfer of Patents 133
MG9D Invalidation of Extension 134
MG4D Invalidated Patents 136
MM9D Cancellation of Extension 138
ND9D Supplementary Protection Certificates 139
Subject Matter Index of Applications 140
Number Index of Applications 141
Subject Matter Index of Patents 142
Number Index of Patents 143
Sections according to the Classification 144
DESIGNS 145
FG9L Published Registrations 145
PD9L, TC9L Changes 148
MM9L Lapse of Registrations 149
ND9L Renewal of Registrations 150
Name Index 151
Subject Matter Index 152
Number Index 153
Classes according to the Classification 154
TRADEMARKS 155
FG9Y Published Registrations 156
MF9Y Invalidated Registrations 202
PD9Y, TC9Y, TH9Y Changes 204
ND9Y Renewal of Registrations 219
MM9Y Lapse of Registrations 259
PC9Y Transfer of Marks 263
MA9Y Cancelled Registrations 267
RC9Y Pledging of the Mark 268
TK9Y Retifications 270
Data concerning International Registration of the Mark 271
MF9T Invalidated Registrations 271
CZ9Y Decisions adopted of the Division of Appels 272
Name Index 289
Subject Matter Index 292
Number Index 293
Classes according to the Classification 295
Codes of Countries 297

* Pagal WIPO standartą ST.17
** Pagal WIPO standartą ST.16

LIETUVOS RESPUBLIKOS PATENTINIŲ PATIKĖTINIŲ SĄRAŠAS

(Išrašas iš Registro 2007 m. liepos 2 d.)

1. Vytautas Dovydėnas
V. Grybo g. 41-38
LT-10320 Vilnius
tel.: (370 5) 231 28 11
fax: (370 5) 261 76 93
e-mail: litpa@email.lt

2. Angelė Gurklytė
J. Basanavičiaus g. 11/1
LT-03108 Vilnius
tel.: (370 5) 212 35 58
(370 5) 261 62 83
fax: (370 5) 212 35 57
e-mail: ppc@post.omnitel.net

3. Marius Jakulis - Jason
AAA Baltic Service Company
Jasinskio g. 16B
Biurų centras Victoria
LT-01112 Vilnius
tel.: (370 5) 252 66 76
fax: (370 5) 252 66 70
e-mail: info@aaa.lt

4. Leonas Antanas Kučinskas
Dr. Leono A. Kučinsko patentinių paslaugų firma
Kaštonų g. 5-7
LT-01107 Vilnius
tel.: (370 5) 262 67 23
mob. (370 698) 80 624
fax: (370 5) 260 96 65
(370 5) 272 48 50
e-mail: leopat@is.lt

5. Rita Laurinavičiūtė
Gedimino pr. 45-6
LT- 01109 Vilnius
tel.: (370 5) 249 08 30
fax: (370 5) 249 08 33

6. Marija Lenkutienė
Patentinių paslaugų centras, UAB
J. Basanavičiaus g. 11/1
LT-03108 Vilnius
tel.: (370 5) 212 35 58
(370 5) 261 62 83
fax: (370 5) 212 35 57
e-mail: ppc@post.omnitel.net

7. Reda Žabolienė
Advokatės Redos Žabolienės kontora METIDA
Verslo centras VERTAS
Gynėjų g. 16, LT- 01109 Vilnius
tel.: (370 5) 249 08 30
(370 5) 249 08 31
(370 5) 249 08 32
fax: (370 5) 249 08 33
e-mail: patent@metida.lt
reda.zaboliene@metida.lt

8. Virgina Adolfina Draugelienė
A.P.Kavoliuko g. 24-152
LT-04328 Vilnius
tel.: (370 5) 230 56 52
fax: (370 5) 248 97 37
e-mail: viaddr@takas.lt

9. Liudmila Gerasimovič
IĮ „Liudmila Gerasimovič, Patentinis patikėtinis“
Vingrių g. 13-42
LT-01141 Vilnius
tel.: (370 5) 231 08 27
fax: (370 5) 231 05 93
e-mail: info@gerasimovic.com

LIST OF PATENT ATTORNEYS OF THE REPUBLIC OF LITHUANIA

(Extract from Register by July 2, 2007)

10. Vytautas Guobys
Ateities g. 3-9
LT-08306 Vilnius
tel.: (370 5) 262 42 50
fax: (370 5) 269 76 16
e-mail: vgpat@e-net.lt

11. dr. Nijolė Viktorija Mickevičienė
Panerių g. 79a
LT-48425 Kaunas
tel.: (370 37) 26 02 23
mob. (370 686) 40 510
fax: (370 37) 30 86 68
e-mail: nemlietuva@hotmail.com

12. Genė Ona Sruogienė
A.P.Kavoliuko g. 24-152
LT-04328 Vilnius
tel.: (370 5) 245 09 86
fax: (370 5) 248 97 37
e-mail: g.sruogiene@takas.lt

13. Juozas Stanevičius
Ukmergės g. 28-24
LT-49313 Kaunas
tel.: (370 37) 72 70 20
(370 37) 32 38 91
fax: (370 37) 32 35 95

14. Algirdas Stonkus
A.Stonkaus individuali firma „Mes patys“
p.o.box 628
LT-03009 Vilnius
tel.: (370 5) 233 17 12

16. Nijolė Aliukaitė
p.o.box 2860
LT-01008 Vilnius ACP
tel.: (370 5) 275 04 54
mob. (370 616) 00266
e-mail: n.aliukaite@takas.lt

18. Jarūta Lotužytė
Medžiotojų g. 12-30
LT-92240 Klaipėda
tel.: (370 46) 21 68 14
(370 46) 29 30 15

19. Nijolė Nemcevičienė
Nijolės Nemcevičienės patentinių paslaugų firma
Laisvės al. 101a-105
LT-44291 Kaunas
tel.: (370 37) 20 12 05
mob. (370 687) 155 95
fax: (370 37) 20 12 05
e-mail: ninema2001@yahoo.com

20. Aldona Orlienė
Kęstučio g. 59-11
LT-44303 Kaunas
tel.: (370 37) 22 76 57
(370 37) 70 58 04
mob. (370 686) 3 34 50
fax: (370 37) 20 43 59

21. Aldona Pacevičienė
A. Mickevičiaus g. 29-6
LT-44245 Kaunas
tel.: (370 37) 20 44 42
(370 37) 40 78 02
(370 98) 3 13 37
fax: (370 37) 40 78 03
e-mail: apaceviciene@takas.lt

22. Petras Puzinas
P.Puzino įmonė „Kalnuočiai“
Aguonų g. 140
LT-37452 Panevėžys
tel.: (370 45) 57 63 00
mob. (370 687) 267 14
fax: (370 45) 57 63 00
e-mail: kalnuociai@post.omnitel.net

23. Raimonda Algimanta Skutele
Architektų g. 45-69
LT-04221 Vilnius
tel.: (370 5) 244 05 74
fax: (370 5) 244 05 74
e-mail: almonda@takas.lt

24. Irena Milda Srėbalienė
Patentinių paslaugų centras, UAB
J. Basanavičiaus g. 11/1
LT-03108 Vilnius
tel.: (370 5) 212 35 58
(370 5) 261 62 83
fax: (370 5) 212 35 57
e-mail: ppc@post.omnitel.net

25. Aurelija Šidlauskienė
Patentinės patikėtinės
Aurelijos Šidlauskienės firma
K. Būgos g. 29
LT-44326 Kaunas
tel.: (370 37) 22 14 42
mob. (370 698) 787 25
fax: (370 37) 22 14 42
e-mail: aurelija@kaunas.omnitel.net

26. Lyra Tarnauskienė
UAB „Patentinė
ir teisinė apsauga“
Maironio g. 14 B-1
LT-44298 Kaunas
tel.: (370 37) 32 10 67
mob. (370 687) 160 17
fax: (370 37) 32 10 90
e-mail: lyrat@takas.lt

27. Milda Tumkevičienė
Patentinių paslaugų centras, UAB
J. Basanavičiaus g. 11/1
LT-03108 Vilnius
tel.: (370 5) 212 35 58
(370 5) 261 62 83
fax: (370 5) 212 35 57
e-mail: ppc@post.omnitel.net

28. Juozas Viržonis
Tulpių g. 1-37
LT-35194 Panevėžys
tel.: (370 45) 46 34 54
mob. (370 686) 642 87
e-mail: jvirzonis@hotmail.com

29. Liucija Janickaitė
Inpatra UAB
Šeškinės g. 59-53,
LT-07162 Vilnius
tel.: (370 5) 246 45 38
mob. (370 686) 518 25
fax: (370 5) 246 45 38
e-mail: pat.janickaite@post.5ci.lt

30. Ramunė Garšvienė
Dūkštų g. 28-20
LT-07171 Vilnius
tel.: (370 5) 248 21 53
fax: (370 5) 248 21 53
e-mail: rgarsv@takas.lt

31. Stanislava Teleišienė
UAB „Brainera“
Savanorių pr. 217
LT-02300 Vilnius
tel.: (370 5) 264 80 88
mob. (370 601) 094 42
fax: (370 5) 264 80 99
e-mail: info@brainera.lt
stase@skynet.lt

32. Ona Vaičiulienė
V. Druskio g. 9-46
LT-04306 Vilnius
tel.: (370 5) 244 47 49
mob. (370 611) 37 406
fax: (370 5) 244 47 49
e-mail: ovaic@takas.lt

34. Liudmila Čebotariova
Patentinių paslaugų centras, UAB
J. Basanavičiaus g. 11/1
LT-03108 Vilnius
tel.: (370 5) 212 35 58
(370 5) 261 62 83
fax: (370 5) 212 35 57
e-mail: ppc@post.omnitel.net

35. Otilija Klimaitienė
AAA Baltic Service Company
Jasinskio g. 16B
Biurų centras Victoria
LT-01112 Vilnius
tel.: (370 5) 252 66 76
fax: (370 5) 252 66 70
e-mail: o.klimaitiene@aaa.lt

36. Zita Grigienė
Savanorių pr. 222a-46
LT-50196 Kaunas
tel.: (370 37) 31 40 50
(370 37) 77 04 24
mob. (370 686) 550 16
fax: (370 37) 31 40 50
e-mail: zita.grigiene@gmail.com

37. Tatjana Sterlina
UAB „Intels“
Naugarduko g. 32/2
LT-03225 Vilnius
tel.: (370 5) 233 54 77
fax: (370 5) 216 22 88
e-mail: info@intels.lt
sterlina@post.5ci.lt

38. Gražina Pečiulienė
P. Vileišio g. 24-71
LT-10301 Vilnius
tel.: (370 5) 234 10 83
fax: (370 5) 234 10 83
e-mail: grazina@post.omnitel.net

39. Sigitas Bartkus
Breslaujos g. 3
LT-44403 Kaunas
tel.: (370 37) 40 18 30
mob. (370 687) 990 81
fax: (370 37) 35 12 71
e-mail: bartkus@mail.lei.lt

40. Nelia Janiušina
UAB „Intels“
Naugarduko g.32/2
LT-03225 Vilnius
tel.: (370 5) 233 54 77
fax: (370 5) 216 22 88
e-mail: info@intels.lt
intels@takas.lt

41. Danutė Lišauskaitė
Studentų g. 32-3
LT-50249 Kaunas
tel.: (370 37) 73 84 56

42. Aleksandras Loginovas
Studentų g. 32-3
LT- 50249 Kaunas
tel.: (370 37) 43 84 56

43. Marija Vanda Antanaitienė
p.o.box 3197
LT-06002 Vilnius
tel.: (370 5) 247 04 42
fax: (370 5) 247 04 42
e-mail: patent@takas.lt

44. Audronė Juodzevičienė
Medeinos g. 13-8
LT-06139 Vilnius
tel.: (370 5) 240 84 37
e-mail: audrone.juodzeviciene@vilnius.lt

45. Juozas Lapienis
Dūkštų g. 5-97
LT-07176 Vilnius
tel.: (370 5) 241 32 31
mob. (370 685) 11 286

46. Telesforas Urbaitis
Advokatų kontora Daugirdas, Žukovskis ir partneriai
Laisvės pr. 123
LT-06118 Vilnius
tel.: (370 5) 273 67 92
fax: (370 5) 279 24 89
e-mail: telesforas@askada.lt

47. Vaclovas Kiškis
Kalvarijų g. 26-23
LT-09309 Vilnius
tel.: (370 5) 272 35 27

48. Eglė Mickevičiūtė-Tiažkijienė
Advokatės Eglės Mickevičiūtės-Tiažkijienės kontora
Šeimyniškių g. 22
LT-09312 Vilnius
tel.: (370 5) 272 39 24
mob. (370) 687 85 880
fax: (370 5) 272 39 24
e-mail: emt@takas.lt

49. Vytautas Einoris
Gerbutavičiaus g. 1/42-155
LT-04318 Vilnius
tel.: (370 5) 245 19 87
fax: (370 5) 274 50 43
e-mail: einavytas@hotmail.com

50. Aušra Pakėnienė
AAA Baltic Service Company
Jasinskio g. 16B
Biurų centras Victoria
LT-01112 Vilnius
tel.: (370 5) 252 66 76
fax: (370 5) 252 66 70
e-mail: a.pakeniene@aaa.lt

51. Jurga Petniūnaitė
AAA Baltic Service Company
Jasinskio g. 16B
Biurų centras VICTORIA
LT-01112 Vilnius
tel.: (370 5) 252 66 76
fax: (370 5) 252 66 70
e-mail: j.petniunaite@aaa.lt

52. Jelena Gerasimovič
Į„Liudmila Gerasimovič, Patentinis patikėtinis“
Vingrių g. 13-42
LT-01141 Vilnius
tel.: (370 5) 231 08 27
fax: (370 5) 231 05 93
e-mail: info@gerasimovic.com

53. Malvina Milda Pranskevičienė
Į„Liudmila Gerasimovič, Patentinis patikėtinis“
Vingrių g. 13-42
LT-01141 Vilnius
tel.: (370 5) 231 08 27
fax: (370 5) 231 05 93
e-mail: info@gerasimovic.com

54. Gediminas Pranevičius
Advokatų kontora „Smaliukas ir partneriai“
Konstitucijos pr. 7,
LT-09308 Vilnius
tel.: (370 5) 248 73 37
fax: (370 5) 248 73 38
e-mail: info@smaliukas.lt

55. Vitalija Banaitienė
AAA Baltic Service Company
Jasinskio g. 16B
Biurų centras Victoria
LT-01112 Vilnius
tel.: (370 5) 252 66 76
fax: (370 5) 252 66 70
e-mail: v.banaitiene@aaa.lt

56. Vilija Viešūnaitė
Advokatų kontora Kalmatavičius, Petraitytė, Viešūnaitė ir partneriai “Relaw”
Arklių g. 22-2
Vilnius
tel.: (370 5) 212 20 77
mob. (370 687) 48 149
fax: (370 5) 212 20 55
e-mail: vilija@relaw.lt

57. Gvidas Urbonas
K. Donelaičio g. 33-101
LT-44240 Kaunas
tel.: (370 37) 32 44 32
mob. (370 698) 83 666
fax: (370 37) 20 89 30
e-mail: gvidasu@one.lt

Numeracija – pagal patentinių patikėtinių registro duomenis.

IŠRADIMAI

*(11)** Dokumento numeris
Number of the document

(13) Dokumento rūšis**:
A - paskelbta patentinė paraiška
B - išduotas patentas
T - Europos patento apibrėžties vertimas
Kind of document:
A - published Application
B - granted Patent
T - translation of European Patent Claim

(15) Atitaisymas
Patent correction information

(21) Paraiškos numeris
Application number

(22) Paraiškos padavimo data
Date of filing the application

(24) Liudijimo įsigaliojimo data
Date of coming into effect of SPC

(30) Prioriteto paraiškos numeris, data, valstybės kodas***
Priority application number, date, code of country

(41) Paraiškos paskelbimo data
Date of publication of the application

(45) Patento paskelbimo data
Date of publication of the patent

(46) Apibrėžties vertimo paskelbimo data
Date of publication of the claims translation

(48) Atitaisymo data
Date of issuance of a corrected patent document

(51) Tarptautinės patentų klasifikacijos indeksai
Indication of International Patent Classification

(54) Išradimo pavadinimas
Title of the invention

(57) Išradimo apibrėžtis/Referatas
Claim/Abstract

(60) Paraiškos, paduotos užsienio patentų tarnybai, duomenys (paraiškos numeris, paraiškos padavimo data, valstybės kodas)
Data relating to the application filed with a foreign patent office (application number, date, code of country)

(62) Paraiškos, iš kurios dokumentas išskirtas, numeris
Number of the earlier application

(68) Patento numeris
Patent number

(71) Pareiškėjo pavadinimas/vardas, pavardė, adresas, valstybės kodas
Name and address of applicant, code of country

(72) Išradėjo vardas, pavardė, valstybės kodas
Name of inventor, code of country

(73) Savininko pavadinimas/vardas, pavardė, adresas, valstybės kodas
Name and address of grantee, code of country

(74) Patentinio patikėtinio vardas, pavardė, įregistravimo numeris, adresas, valstybės kodas
Name, registration number and address of attorney, code of country

(83) Mikroorganizmo deponavimo numeris ir vieta, valstybės kodas
Number and place of deposit of the microorganism, code of country

(85) Nacionalinio PCT lygio pradžios data
Date of commencement of the national phase pursuant to the PCT

(86) Tarptautinės paraiškos padavimo duomenys (paraiškos numeris, paraiškos padavimo data)
Data relating to the filing PCT application (number of application, date of filing application)

(87) Tarptautinės paraiškos paskelbimo duomenys (paskelbimo numeris, paskelbimo data)
Publication data of the PCT application (publication number, publication date)

(92) Vaisto ar augalų apsaugos priemonės pirmojo nacionalinio registravimo liudijimo numeris ir išdavimo data
Number and date of the first national authorization to place the medicinal or plant protection product on the market

(93) Vaisto ar augalų apsaugos priemonės pirmojo registravimo regioninėje ekonominėje bendrijoje liudijimo numeris, išdavimo data ir valstybės kodas
Number, date and code of country of origin of the first authorization to place the medicinal or plant protection product on the market within regional economic community

(94) Liudijimo galiojimo termino pasibaigimo data
Calculated date of expiry of the SPC

(95) Veikliosios medžiagos pavadinimas
Name of the product protected by the basic patent

(96) Europos paraiškos padavimo duomenys (paraiškos numeris, paraiškos padavimo data)
Data relating to the filing European application (number of application, date of filing application)

(97) Europos paraiškos paskelbimo duomenys (paraiškos paskelbimo data, patento paskelbimo data)
Publication data of the European application (publication date of aplication; publication date of patent)

* Pagal WIPO standartą ST.9
** Pagal WIPO standartą ST.16
*** Pagal WIPO standartą ST.3

Patentinės paraiškos, paskelbtos pagal Lietuvos Respublikos patentų įstatymo 21 straipsnį

(51) Int. Cl. (2006): **A01M 23/00**

(21) **2007 011**
(13) A
(22) 2007 02 22

(71) Stasys ŠADUIKIS, Mikališkių km., Kapčiamiesčio apyl., Lazdijų raj., LT

(72) Stasys ŠADUIKIS, LT

(74) Reda ŽABOLIENĖ, 7, Advokatės Redos Žabolienės kontora METIDA, Verslo centras VERTAS, Gynėjų g. 16, LT-01109 Vilnius, LT

(54) Spąstai kurmiams

(57) Šio išradimo tikslas yra spąstai kurmiams, kuriuose kurmis būtų užmušamas spyruokliniu mechanizmu, kuriame kurmį pribaigia metalinė plokštelė (6), kuri gali judėti vertikaliose rėmo (1) išpjovose (8). Šie spąstai kurmiams pasižymi efektyvumu, požeminiu veikimu, paprasta konstrukcija ir nesudėtingu naudojimu.

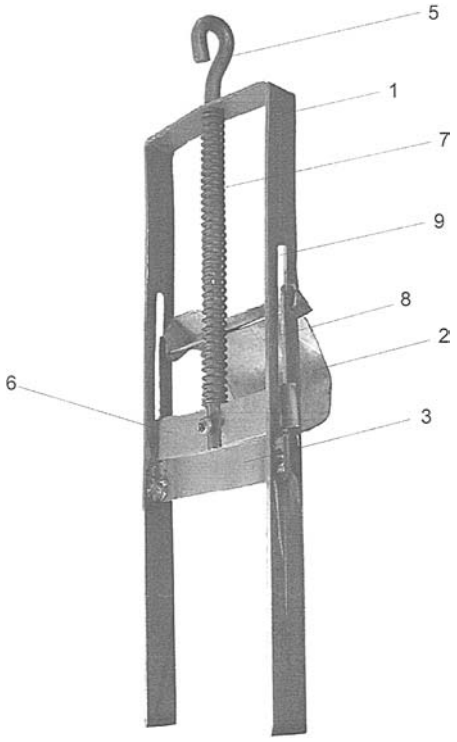

Apibrėžties punktai: 9, brėžiniai: 5

---

(51) Int. Cl. (2006): **A61K 9/00** *(21)* **2006 013**
A61K 31/00 *(13)* A
A61K 31/167 *(22)* 2006 02 27
A61K 31/403
A61K 31/5415
A61K 31/7008
A61K 31/726

(71) Otkrytoje akcionernoje obshchestvo “Nizhegorodskij chimiko-farmaceuticheskij zavod” (OAO “Nizhfarm"), ul. Salganskaja 7, GSP-459, 603950 Nizhnij Novgorod, RU

(72) Sergej Jefimovich VASIUKOV, RU
Tatjana Jurjevna ALEKSANDROVA, RU
Andrej Leonidovich MLADENCEV, RU
Rustam Munirovich IKSANOV, RU

(74) Ramunė GARŠVIENĖ, 30, Dūkštų g. 28-20, LT-07171 Vilnius, LT

(54) Priemonė sąnarių ligoms gydyti

(57) Išradimas priklauso medicinos sričiai, būtent išorinio naudojimo sąnarių ligų gydymo priemonėms. Siūlomos sąnarių ligų gydymo priemonės sudėtyje yra sacharidas - chondroitinsulfato ir gliukozamino druskų mišinys, junginys, parinktas iš nesteroidinių priešuždegiminių priemonių, būtent ibuprofeno, arba nimesulido, arba piroksikamo, arba meloksikamo, arba diklofenako druskos, arba indometacino, arba ketoprofeno, dimetilsulfoksido ir tepalo pagrindo, esant sekančiam komponentų kiekiui, masės procentais:

chondroitinsulfato druska	0,5-10,0
gliukozamino druska	0,5-10,0
ibuprofenas	0,1-10,0
arba nimesulidas	0,1-1,0
arba piroksikamas	0,1-1,0
arba meloksikamas	0,1-1,0
arba diklofenako druska	0,1-5,0
arba indometacinas	0,1-10,0
arba ketoprofenas	0,1-5,0
dimetilsulfoksidas	1,0-20,0
tepalo pagrindas	likęs kiekis.

Ši priemonė yra efektyvi dėl mažamolekulinio sacharido ir stambiamolekulinio sacharido mišinio panaudojimo ir to pasėkoje aktyviosios medžiagos difuzijos greičio į sąnario zoną padidėjimo, o taip pat junginio, parinkto iš nesteroidinių priešuždegiminių priemonių grupės, kurių panaudojimas kartu užtikrina gydomąjį sinergetinį efektą.

Apibrėžties punktai: 2, brėžiniai: 0

---

(51) Int. Cl. (2006): **A61K 9/06** *(21)* **2006 012**
A61K 31/00 *(13)* A
A61K 31/167 *(22)* 2006 02 27
A61K 31/403
A61K 31/5415
A61K 31/7008
A61P 19/00

(71) Otkrytoje akcionernoje obshchestvo “Nizhegorodskij chimiko-farmaceuticheskij zavod” (OAO “Nizhfarm"), ul. Salganskaja 7, GSP-459, 603950 Nizhnij Novgorod, RU

(72) Sergej Jefimovich VASIUKOV, RU
Tatjana Jurjevna ALEKSANDROVA, RU
Andrej Leonidovich MLADENCEV, RU
Rustam Munirovich IKSANOV, RU

(74) Ramunė GARŠVIENĖ, 30, Dūkštų g. 28-20, LT-07171 Vilnius, LT

(54) Priemonė sąnarių ligoms gydyti

(57) Išradimas priklauso medicinos sričiai, būtent išorinio naudojimo sąnarių ligų gydymo priemonėms. Siūlomos sąnarių ligų gydymo priemonės sudėtyje yra sacharidas - gliukozamino druska, junginys, parinktas iš nesteroidinių priešuždegiminių priemonių, būtent ibuprofeno, arba nimesulido, arba piroksikamo, arba meloksikamo, arba diklofenako druskos, arba indometacino, arba ketoprofeno, dimetilsulfoksido ir tepalo pagrindo, esant sekančiam komponentų kiekiui, masės procentais:

gliukozamino druska	0,5-10,0
ibuprofenas	0,1-10,0
arba nimesulidas	0,1-1,0
arba piroksikamas	0,1-1,0
arba meloksikamas	0,1-1,0
arba diklofenako druska	0,1-5,0
arba indometacinas	0,1-10,0
arba ketoprofenas	0,1-5,0
dimetilsulfoksidas	1,0-20,0
tepalo pagrindas	likęs kiekis.

Ši priemonė yra efektyvi dėl mažamolekulinių sacharidų panaudojimo ir to pasėkoje aktyviosios medžiagos difuzijos greičio į sąnario zoną padidėjimo, o taip pat junginio, parinkto iš nesteroidinių priešuždegiminių priemonių grupės, kurių panaudojimas kartu užtikrina gydomąjį sinergetinį efektą.
Apibrėžties punktai: 2, brėžiniai: 0

(51) Int. Cl. (2006): **G07G 1/12** *(21)* **2006 011**
G07G 5/00 *(13)* A
(22) 2006 02 21

(71) Uždaroji akcinė bendrovė “NEW VISION BALTIJA”, Laisvės pr. 85, LT-06123 Vilnius, LT
(72) Darius KANČYS, LT
(72) Mindaugas VILIŪNAS, LT
(74) Otilija KLIMAITIENĖ, 35, AAA Baltic Service Company, Jasinskio g. 16B, Biurų centras Victoria, LT-01112 Vilnius, LT

(54) Sandorio fiskalinių duomenų saugojimo sistema

(57) Šis išradimas priskiriamas pardavimo taškų (POS) sistemų arba kasos aparatų, naudojamų mažmeninėje prekyboje, sričiai. Fiskaliniai sandoriai saugomi fiskalinio bloko informacijos saugojimo įrenginyje. Informacijos saugojimo įrenginys (kietasis diskas, atmintukas, akumuliatoriumi pastiprinta RAM atmintis arba kiti įrenginiai) teikia gebėjimą atstatyti fiskalinių sandorių duomenis pagal teisės aktų reikalavimus. Po to, kai informacija įvedama į fiskalinį bloką, apskaičiavimo įrenginys valdo sandorio informaciją automatiškai pagal reikalaujamus teisės aktus ir iš esamos atminties išvalo nesvarbius sandorius. Fiskaliniai sandoriai organizuojami ir valdomi cikliškai - kai informacijos saugojimo įrenginyje nelieka vietos, seniausi sandorio duomenys pašalinami ir pakeičiami vėliausiais automatiškai, tokiu būdu apsaugant sistemą nuo užsikirtimo nesant vietos.
Apibrėžties punktai: 3, brėžiniai: 0

Tarptautinės patentinės paraiškos, paskelbtos pagal Lietuvos Respublikos patentų įstatymo 48 straipsnį

(51) Int. Cl. (2006): **E05B 17/00**
E05C 1/00
(21) **2007 010**
(13) A
(22) 2007 02 08
(86) PCT/IL2005/000858
(86) 2005 08 09
(85) 2007 02 08
(30) 163412, 2004 08 09, IL
(71) Shmulik LANDAU, 21 Mahler St., 76804 Mazceret Batia, IL
(72) Shmulik LANDAU, IL
(74) Virgina Adolfina DRAUGELIENĖ, 8, A.P.Kavoliuko g. 24-152, LT-04328 Vilnius, LT
(54) Patobulinta spynos konstrukcija
(57) 1. Spyna, skirta durims į durų staktos šulą užrakinti, apimanti į duris įdedamą spynos korpusą, minėtame korpuse esančią rakto skylutę, skirtą raktui pasukti ir užrakinti spyną, ir veikiamai prijungtą prie minėto korpuso ir prie minėtos rakto skylutės, bent vieną skląstį, kuris slankioja ir, kai spyna yra užrakinama, išsikiša iš korpuso, kad įsiterptų į durų staktos šule esančias išpjovas, b e s i s k i r i a n t i tuo, kad kiekvienas iš skląsčių savo paviršiuje turi išpjautą bent vieną pleištinį įdubimą, įdubimas stovi priešais durų vidinę pusę ir yra nuožulnus toliau nuo durų staktos šulo, skirtas skląsčiams prikabinti durų staktos šulo išpjovose, kai slėgis veikia į spyną iš durų išorinės pusės.

2. Spyna, skirta seifui užrakinti, apimanti į seifo duris įdedamą spynos korpusą, minėtame korpuse esančią rakto skylutę, skirtą raktui pasukti ir užrakinti seifą, ir bent vieną skląstį, veikiamai prijungtą prie minėto korpuso ir prie minėtos rakto skylutės, kuris slankioja ir išsikiša iš korpuso, kai spyna yra užrakinama, b e s i s k i r i a n t i tuo, kad kiekvienas iš skląsčių savo paviršiuje turi išpjautą bent vieną pleištinį įdubimą, įdubimas stovi priešais seifo durų vidinę pusę, skirtas skląsčiams prikabinti durų staktos šulo išpjovose, kai slėgis veikia į spyną iš durų išorinės pusės.

3. Sustiprinta užrakinimo priemonė durims, neleidžianti atidaryti spynos, kai slėgis veikia iš durų išorinės pusės, minėtas įtaisas apima durų staktos šulą, turintį bent vieną išpjovą, spynos korpusą, išdėstytą durų viduje, minėtame korpuse rakto skylutę, skirtą rakto pasukimui ir spynos uždarymui, ir veikiamai prijungtą prie minėto korpuso ir prie minėtos rakto skylutės bent vieną skląstį, kuris slankioja ir išsikiša iš korpuso, kad įsiterptų į durų staktos šule esančias atitinkamas išpjovas, kai spyna yra užrakinama, b e s i s k i r i a n t i tuo, kad kiekvienas iš skląsčių savo paviršiuje turi išpjautą bent vieną pleištinį įdubimą, įdubimas išdėstytas priešais durų vidinę pusę ir toliau nuo durų staktos šulo yra nuožulnus, skirtas skląsčiams prikabinti durų staktos šulo išpjovose, kai slėgis veikia į spyną iš durų išorinės pusės.

4. Priemonė pagal 3 punktą, b e s i s k i r i a n t i tuo, kad durų staktos išpjovos turi atitinkantį skląsčiams pavidalą.

5. Priemonė pagal 3 punktą, b e s i s k i r i a n t i tuo, kad durų staktos išpjovos apima plokštuminį kraštą, išdėstytą taip, kad atitiktų įdubimams ant skląsčių.

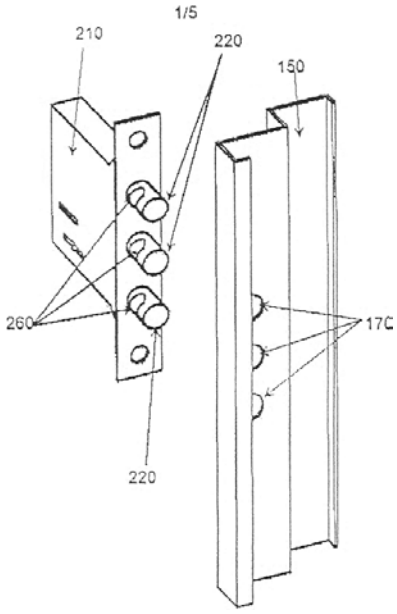

Fig. 1

Apibrėžties punktai: 5, brėžiniai: 6

(51) Int. Cl. (2006): **G06Q 99/00**
(21) **2007 021**
(13) A
(22) 2007 04 03
(86) PCT/MX2005/000088
(86) 2005 09 30
(85) 2007 04 03
(30) 2004/0100077, 2004 10 12, MX
(71) IUSA S. A. DE C. V., Km. 109, Carretera Panamericana México-Querétaro, C. P. 50700, Pasteje, Jocotitlan, Estado de México, MX
(72) Eduardo Agustin NERI-BADILLO, MX
(74) Aušra PAKĖNIENĖ, 50, AAA Baltic Service Company, Jasinskio g. 16B, Biurų centras Victoria, LT-01112 Vilnius, LT
(54) Išankstinio apmokėjimo sistema, skirta energijos skaitikliams, naudojantiems bekontaktines intelektines korteles su automatiniu energijos išjungimo įrenginiu.
(57) 1. Elektros energijos išankstinio apmokėjimo būdas, naudojant bekontaktinę intelektinę kortelę ir elektroninį elektros energijos skaitiklį su vidiniu skaitymo ir įrašymo elementu, skirtu bekontaktinėms intelektinėms kortelėms, b e s i s k i r i a n t i s tuo, kad jį sudaro šios stadijos:
radijo dažnio priemonėmis apsikeičia informacija tarp skaitiklio ir bekontaktinės intelektinės kortelės;
abipusiai patvirtina išankstinio apmokėjimo intelektinės kortelės ir vidinio skaitymo ir įrašymo elemento bekontaktinėms intelektinėms kortelėms autentiškumą dviem arba daugiau skaitmeniniais parašais ir serijiniu skaitiklio numeriu;

nuskaito ir saugo intelektinės išankstinio apmokėjimo kortelės iš anksto apmokėtų kWh kiekį elektroninio skaitiklio atmintinėje; ir
įrašo generuotą informaciją apie skaitiklio padėtį į bekontaktinę išankstinio apmokėjimo intelektinę kortelę.

2. Elektros energijos išankstinio apmokėjimo būdas pagal 1 punktą, b e s i s k i r i a n t i s tuo, kad apsikeitimo informacija tarp skaitiklio ir bekontaktinės intelektinės kortelės stadija apima šias stadijas:
spinduliuoja radijo dažnių komandą iš skaitiklio bekontaktine išankstinio apmokėjimo kontrolės kortele;
nustato bekontaktinės išankstinio apmokėjimo intelektinės kortelės buvimą elektros energijos skaitiklio paieškos lauke;
nustato, ar yra daugiau negu viena bekontaktinė išankstinio apmokėjimo intelektinė kortelė elektros energijos skaitiklio paieškos lauke;
parenka anksčiau patikslintu radijo dažniu bekontaktinę išankstinio apmokėjimo intelektinę kortelę pagal duomenų perdavimo protokolą.

3. Elektros energijos išankstinio apmokėjimo būdas pagal 1 punktą, b e s i s k i r i a n t i s tuo, kad išankstinio apmokėjimo intelektinės kortelės ir bekontaktinių intelektinių kortelių vidinio skaitymo ir įrašymo elemento autentiškumo patvirtinimo stadiją dar sudaro šios stadijos:
patikrina, ar bekontaktinė intelektinė kortelė atitinka elektros energijos skaitiklį; ir
nustato, ar bekontaktinė išankstinio apmokėjimo intelektinė kortelė turi kreditą, didesnį negu iš anksto apmokėtų kWh kiekis lygus nuliui.

4. Elektros energijos išankstinio apmokėjimo būdas pagal 1 punktą, b e s i s k i r i a n t i s tuo, kad išankstinio apmokėjimo intelektinės kortelės iš anksto apmokėtų kWh kiekio nuskaitymo į elektroninį skaitiklį stadija gali būti dalinė arba pilna.

5. Elektros energijos išankstinio apmokėjimo būdas pagal 4 punktą, b e s i s k i r i a n t i s tuo, kad iš anksto apmokėtų kWh kiekio dalinis arba visiškas nuskaitymas priklauso nuo iš anksto nustatyto kiekio, įrašyto į bekontaktinę išankstinio apmokėjimo intelektinę kortelę.

6. Elektros energijos išankstinio apmokėjimo būdas pagal 1 ir 4 punktus, b e s i s k i r i a n t i s tuo, kad išankstinio apmokėjimo intelektinės kortelės iš anksto apmokėtų kWh kiekio nuskaitymo į elektroninį skaitiklį stadija apima šias stadijas:
perskaito likusį kreditą skaitiklyje;
prideda dalinį arba visą kreditą, nuskaitytą iš intelektinės kortelės, prie likusio balanso skaitiklyje; ir saugo naują iš anksto apmokėto kredito reikšmę skaitiklyje.

7. Elektros energijos išankstinio apmokėjimo būdas pagal 1 punktą, b e s i s k i r i a n t i s tuo, kad informaciją, kuri įrašyta į bekontaktinę išankstinio apmokėjimo intelektinę kortelę, sudaro vartotojo sunaudota energija skaitiklio veikimo laikotarpiu, duomenys, gauti skaitikliu, (pavyzdžiui, galingumo koeficientas, linijos kokybė, ir kita) ir skaitiklio pažeidimai, pavyzdžiui, atjungimas, perstatymas, atsišakojimų buvimas ir panašūs veiksmai.

8. Elektros energijos išankstinio apmokėjimo būdas pagal bet kurį ankstesnį punktą, b e s i s k i r i a n t i s tuo, kad elektroninio skaitiklio bekontaktinės intelektinės kortelės vidinį skaitymo ir įrašymo elementą aktyvuoja pagal informaciją, rodomą ekrane tam, kad sutaupytų energiją energijos tiekimo įmonei.

9. Elektros energijos tiekimo į bekontaktinio išankstinio apmokėjimo elektroninį skaitiklį automatinio valdymo būdas, naudojant automatinį tiekimo nutraukimo įrenginį, b e s i s k i r i a n t i s tuo, kad būdą sudaro šios stadijos:
skaito iš anksto apmokėtą kreditą elektroninio skaitiklio atmintinėje;
patikrina, ar iš anksto apmokėtas kreditas yra didesnis už nulį; ir
patikrina automatinio tiekimo nutraukimo įrenginio padėtį, kad nustatytų, ar jis atidarytas, ar uždarytas; ir generuoja komandą automatiniam elektros energijos tiekimo nutraukimo įrenginiui atidaryti arba uždaryti, pagristą perskaitytu iš anksto apmokėtu kreditu;
kai kreditas yra didesnis už 0, generuoja komandą uždaryti automatinio tiekimo nutraukimo įrenginį, kad leistų tiekti elektros energiją į skaitiklį, ir, kai balansas yra nedidesnis negu 0, generuoja komandą atidaryti automatinio tiekimo nutraukimo įrenginį, kad nutrauktų elektros energijos tiekimą vartotojui.

10. Elektros energijos tiekimo į bekontaktinio išankstinio apmokėjimo elektroninį skaitiklį automatinio valdymo būdas pagal 9 punktą, b e s i s k i r i a n t i s tuo, kad minėtas automatinio tiekimo nutraukimo įrenginys yra relė.

11. Būdas informacijai apie išankstinio apmokėjimo elektroninio skaitiklio naudojimą gauti bekontaktinių intelektinių kortelių vidiniu skaitymo ir įrašymo elementu, b e s i s k i r i a n t i s tuo, kad
apie skaitiklio padėtį generuotą informaciją saugo to skaitiklio atmintinėje;
šią skaitiklyje saugomą informaciją perduoda į intelektinę išankstinio apmokėjimo bekontaktinę kortelę; ir
nuskaito informaciją, įrašytą šioje bekontaktinėje intelektinėje kortelėje, kiekvieną kartą, kai vartotojas pakartotinai įkrauna šią pakartotinai naudojamą kortelę iš anksto apmokėtomis kWh duomenų bazėje per pardavimo punktą tolesnei energijos tiekimo įmonės analizei.

12. Būdas informacijai apie išankstinio apmokėjimo elektroninio skaitiklio naudojimą gauti bekontaktinių intelektinių kortelių vidiniu skaitymo ir įrašymo elementu pagal 11 punktą, b e s i s k i r i a n t i s tuo, kad gautą informaciją sudaro vartotojo sunaudota energija skaitiklio veikimo laikotarpiu, skaitiklio kreditas ir skaitiklio pažeidimai, pavyzdžiui, atjungimų, įsiterpimų, diferencijavimų skaičius, sukauptos energijos kiekis, naudojant skaitiklį diferencijavimų ir perstatymų metu.

13. Elektros energijos tiekimo į elektroninius skaitiklius, kurie turi bekontaktinių intelektinių kortelių vidinį skaitymo ir įrašymo elementą ir automatinį tiekimo nutraukimo įrenginį, išankstinio apmokėjimo ir valdymo būdas, naudojant bekontaktinę intelektinę

kortelę, b e s i s k i r i a n t i s tuo, kad apima šia stadijas:
nuskaito kreditą elektroninio skaitiklio atmintinėje;
patikrina, ar kreditas yra didesnis už 0;
patikrina automatinio tiekimo nutraukimo įrenginio padėtį, kad nustatytų, ar jis atidarytas, ar uždarytas; ir generuoja komandą atidaryti arba uždaryti automatinio elektros energijos tiekimo nutraukimo įrenginį, pagristą perskaitytu išankstinio apmokėjimo kreditu; kai kreditas yra didesnis už 0, generuoja komandą uždaryti automatinio tiekimo nutraukimo įrenginį, kad leistų tiekti elektros energiją į skaitiklį, ir, kai kreditas yra nedidesnis negu 0, generuoja komandą atidaryti automatinio tiekimo nutraukimo įrenginį, kad nutrauktų elektros energijos tiekimą vartotojui;
nustato bekontaktinės išankstinio apmokėjimo intelektinės kortelės buvimą;
radijo dažnio spinduliavimu apsikeičia informacija tarp skaitiklio ir bekontaktinės intelektinės kortelės;
abipusiai patvirtina išankstinio apmokėjimo intelektinės kortelės ir vidinio skaitymo ir įrašymo elemento bekontaktinėms intelektinėms kortelėms autentiškumą dviem arba daugiau skaitmeniniais parašais ir serijiniu skaitiklio numeriu;
nuskaito ir saugo intelektinės išankstinio apmokėjimo kortelės iš anksto apmokėtų kWh kiekį elektroninio skaitiklio atmintinėje; ir
įrašo generuotą informaciją apie skaitiklio padėtį į bekontaktinę išankstinio apmokėjimo intelektinę kortelę.

14. Elektros energijos tiekimo į elektroninius skaitiklius išankstinio apmokėjimo ir valdymo būdas pagal 13 punktą, b e s i s k i r i a n t i s tuo, kad apsikeitimo informacija tarp skaitiklio ir bekontaktinės intelektinės kortelės stadija taip pat apima šias stadijas:
spinduliuoja radijo dažnių komandą iš skaitiklio bekontaktine išankstinio apmokėjimo kontrolės kortele;
nustato bekontaktinės išankstinio apmokėjimo intelektinės kortelės buvimą elektros energijos skaitiklio paieškos lauke;
nustato, ar yra daugiau negu viena bekontaktinė išankstinio apmokėjimo intelektinė kortelė elektros energijos skaitiklio paieškos lauke;
parenka anksčiau patikslintu radijo dažniu bekontaktinę išankstinio apmokėjimo intelektinę kortelę pagal duomenų perdavimo protokolą.

15. Elektros energijos tiekimo į elektroninius skaitiklius išankstinio apmokėjimo ir valdymo būdas pagal 13 punktą, b e s i s k i r i a n t i s tuo, kad išankstinio apmokėjimo intelektinės kortelės ir bekontaktinės intelektinės kortelės vidinio skaitymo ir įrašymo elemento autentiškumo stadija taip pat apima šias stadijas:
patikrina, ar bekontaktinė intelektinė kortelė atitinka elektros energijos skaitiklį; ir
nustato, ar bekontaktinė išankstinio apmokėjimo intelektinė kortelė turi kreditą.

16. Elektros energijos tiekimo į elektroninius skaitiklius išankstinio apmokėjimo ir valdymo būdas pagal 13 punktą, b e s i s k i r i a n t i s tuo, kad iš anksto apmokėtų kWh kiekio nuskaitymo iš išankstinio apmokėjimo intelektinės kortelės į elektroninį skaitiklį stadija gali būti dalinė arba pilna.

17. Elektros energijos tiekimo į elektroninius skaitiklius išankstinio apmokėjimo ir valdymo būdas pagal 16 punktą, b e s i s k i r i a n t i s tuo, kad iš anksto apmokėtų kWh kiekio dalinis arba visiškas nuskaitymas priklauso nuo iš anksto nustatyto kiekio, įrašyto į bekontaktinę išankstinio apmokėjimo intelektinę kortelę.

18. Elektros energijos tiekimo į elektroninius skaitiklius išankstinio apmokėjimo ir valdymo būdas pagal 13 ir 16 punktus, b e s i s k i r i a n t i s tuo, kad iš anksto apmokėtų kWh kiekio nuskaitymo iš išankstinio apmokėjimo intelektinės kortelės į elektroninį skaitiklį stadija taip pat apima šias stadijas:
perskaito likusį kreditą skaitiklyje;
prideda dalinį arba visą kreditą, nuskaitytą iš intelektinės kortelės, prie likusio balanso skaitiklyje; ir
saugo naują iš anksto apmokėto kredito reikšmę skaitiklyje.

19. Elektros energijos tiekimo į elektroninius skaitiklius išankstinio apmokėjimo ir valdymo būdas pagal 13 punktą, b e s i s k i r i a n t i s tuo, kad informaciją, kuri įrašyta į bekontaktinę išankstinio apmokėjimo intelektinę kortelę, sudaro vartotojo sunaudota energija skaitiklio veikimo laikotarpiu ir skaitiklio pažeidimai, pavyzdžiui, atjungimas, perstatymas, atsišakojimų buvimas, sukauptos energijos kiekis, naudojant skaitiklį diferencijavimų ir panašių veiksmų metu.

20. Elektros energijos tiekimo į elektroninius skaitiklius išankstinio apmokėjimo ir valdymo būdas pagal 13 ir 19 punktus, b e s i s k i r i a n t i s tuo, kad elektroninio skaitiklio bekontaktinių intelektinių kortelių vidinį skaitymo ir įrašymo elementą aktyvuoja pagal informaciją, rodomą ekrane tam, kad sutaupytų energiją energijos tiekimo įmonėms.

21. Elektros energijos išankstinio apmokėjimo ir tiekimo valdymo sistema, naudojant bekontaktinę intelektinę kortelę tokio tipo elektroniniam skaitikliui, kuris apima matavimo modulį, registruojantį vartotojo sunaudotą elektros energiją, mikroreguliatorių, skirtą energijos matavimo modulio darbui valdyti ir turintį USB atmintinę matavimo modulyje generuotai informacijai apie vartotojo sunaudotą energiją per skaitiklio veikimo laikotarpį ir apie skaitiklio pažeidimus saugoti, skystųjų kristalų ekraną informacijai apie skaitiklio padėtį rodyti ir nepriklausomą maitinimo šaltinį, skirtą šiam energijos matavimo moduliui ir šiam mikro-reguliatoriui, b e s i s k i r i a n t i tuo, kad elektros energijos išankstinio apmokėjimo ir tiekimo valdymo sistemą sudaro:
a) bekontaktinė išankstinio apmokėjimo valdymo ir energijos tiekimo nutraukimo kortelė, kuri apima:
i) bekontaktinės intelektinės kortelės skaitymo ir įrašymo elementą, skirtą bekontaktinės išankstinio apmokėjimo intelektinės kortelės buvimui nustatyti ir interpretuojantį bekontaktinės išankstinio apmokėjimo intelektinės kortelės komandas ir generuojantį ir siunčiantį radijo dažnio galingumo komandą;
ii) mikroreguliatorių, skirtą apsikeitimui informacija tarp išankstinio apmokėjimo kortelių skaitymo ir

įrašymo elemento ir energijos skaitiklio matavimo modulio mikroreguliatoriaus, kur minėtas mikroreguliatorius turi priemones vartotojo turimam elektros energijos kiekiui energijos matavimo kortelėje skaityti;
iii) elektros energijos nulinio perėjimo detektorių, siunčiantį komandą mikroreguliatoriui, esant energijos trukdžiams, kad būtų išvengta informacijos praradimo elektros tiekimo trukdžių metu;
iv) tiekimo nutraukimo valdymo įrenginį, skirtą tiekimo nutraukimo įrenginiui atidaryti ir uždaryti, pagal mikroreguliatorius nutraukimo arba atidarymo komandą;
v) minėtos išankstinio apmokėjimo valdymo kortelės maitinimo šaltinį, energijos šaltinis dirba, kai tiekiama elektros energija, daugiausiai vieną sekundę, esant tiekimo trukdžiams, to laiką pakanka išlaikyti bet kokio energijos sandorio informaciją;
b) energijos nutraukimo įrenginys ir
c) komandos perdavimo ir priėmimo elementas.

22. Elektros energijos išankstinio apmokėjimo ir tiekimo valdymo sistema, naudojant bekontaktinę intelektinę kortelę elektroniniam skaitikliui, pagal 21 punktą, b e s i s k i r i a n t i tuo, kad bekontaktinių kortelių skaitymo ir įrašymo elementas apima šifravimo /dešifravimo modulį, skirtą patikrinti ir patvirtinti išankstinio apmokėjimo kortelės autentiškumą, koduoti perduodamus duomenis ir patikrinti informacijos, įrašytos į mikroreguliatoriaus atmintinę arba šios nekontaktinės išankstinio apmokėjimo specifinio naudojimo išankstinio apmokėjimo kortelių spausdintinėje schemoje, galiojimą, prieš vykdant mokėjimo įsipareigojimus.

23. Elektros energijos išankstinio apmokėjimo ir tiekimo valdymo sistema, naudojant bekontaktinę intelektinę kortelę elektroniniam skaitikliui, pagal 22 punktą, b e s i s k i r i a n t i tuo, kad skaitymo ir įrašymo elementu tikrinama ir tvirtinama informacija yra skaitiklio numeris, kontaktinis numeris, paskutinė kortelės įkrovimo data, apsaugos raktai, iš anksto apmokėtų kWh sumos duomenys ir (arba) nuskaitymu perduodama iš anksto apmokėtų kWh suma.

24. Elektros energijos išankstinio apmokėjimo ir tiekimo valdymo sistema, naudojant bekontaktinę intelektinę kortelę elektroniniam skaitikliui, pagal 21 punktą, b e s i s k i r i a n t i tuo, kad iš anksto apmokėtos elektros energijos duomenys, nuskaityti iš bekontaktinės išankstinio apmokėjimo kortelės, saugomi matavimo modulio mikroreguliatoriaus USB atmintinėje.

25. Elektros energijos išankstinio apmokėjimo ir tiekimo valdymo sistema, naudojant bekontaktinę intelektinę kortelę elektroniniam skaitikliui, pagal 21 punktą, b e s i s k i r i a n t i tuo, kad skaitiklio skystųjų kristalų ekranas skirtas informacijai apie vartotojo turimą iš anksto apmokėtos elektros energijos kiekį, galimą nuskaityti iš bekontaktinės išankstinio apmokėjimo kortelės iš anksto apmokėtą kWh sumą ir specialiai informacijai, nurodančiai vartotojui padėti kortelę netoli skaitiklio, kad būtų pradėtas iš anksto apmokėtos kWh sumos nuskaitymas.

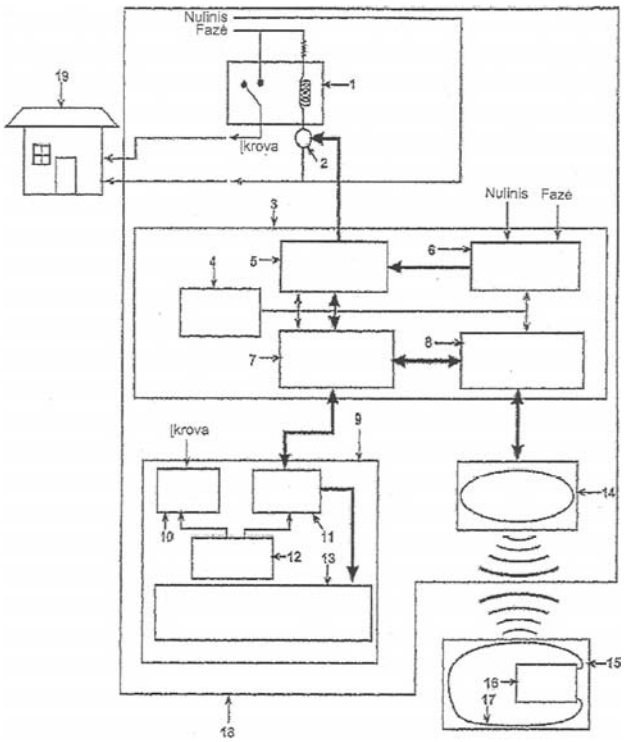

Apibrėžties punktai: 25, brėžiniai: 4

Patentai 5438–5440, išduoti pagal Lietuvos Respublikos patentų įstatymo 22 straipsnį

(51) Int. Cl. (2006): **B60R 13/00** *(11)* **5439**
(13) B
(21) 2006 095 *(22)* 2006 12 20
(41) 2007 06 26

(72) Arturas NACICKAS, LT
(73) Uždaroji akcinė bendrovė “Plastma”, Vilniaus g. 44, LT-76267 Šiauliai, LT
(74) Liudmila GERASIMOVIČ, 9, IĮ “Liudmila Gerasimovič, Patentinis patikėtinis”, Vingrių g. 13-42, LT-01141 Vilnius, LT

(54) Rėmelis automobilio skiriamųjų ženklų lentelei tvirtinti

(57) 1. Rėmelis automobilio skiriamųjų ženklų lentelės tvirtinimui, susidedantis iš užpakalinės plokštės (1) su kiaurymėmis (10, 11, 12) ir stabilizavimo iškilimais (13) ir jos perimetrą atitinkančio priekinio apvadėlio (2), tarpusavyje sujungtų pagal viršutinę liniją vyrių pavidalo jungtimi, o pagal apatinę liniją - užsegimo elementais, b e s i s k i r i a n t i s tuo, kad rėmelis yra pagamintas iš polipropileno liejimo būdu vientisas kartu su tampriomis juostelėmis (3), atitinkančiomis vyrių pavidalo jungtis, ir užsegimo elementais, o užpakalinė plokštė dar turi išlietus fiksatorius (9), skirtus automobilių skiriamųjų ženklų lentelės pakraščių tvirtinimui prie užpakalinės plokštės (1).

2. Rėmelis pagal 1 punktą, b e s i s k i r i a n t i s tuo, kad užsegimo elementai padaryti kaip kabliukai (4), išlieti apvadėlyje ant mažai lanksčių kojelių priešais apvadėlio vidinę sienelę (5), taip, kad sulenkus rėmelį jie atsidurtų už pertvarėlės (6), suformuotos ant užpakalinės plokštės (1) lygiagrečiai rėmelio apvadėlio vidinei sienelei (5), savo nugarėle atitinkančios numatytą įdėti lentelę su skiriamaisiais ženklais kaip atraminis paviršius (7), ir kabliukus (4) atitinkančios išėmos (8), padarytų liejant užpakalinėje plokštėje (1) tarp jos periferijos ir pertvarėlės (6).

3. Rėmelis pagal 1-2 punktą, b e s i s k i r i a n t i s tuo, kad užpakalinė plokštė (1) turi kiaurymes: technologines (10), reikalingas liejimo metu išgauti atsikišimus (susegimo kabliukus (4) ir fiksatorius (9)); tvirtinimo (11), skirtas rėmelio tvirtinimui prie transporto priemonės; ir medžiagos sutaupymo (12).

4. Rėmelis pagal 1-3 punktus, b e s i s k i r i a n t i s tuo, kad tampriųjų juostelių (3) yra daugiau nei dvi, kurių pirma ir paskutinė yra bent du kartus platesnė už likusias.

5. Rėmelis pagal 1-4 punktus, b e s i s k i r i a n t i s tuo, kad jo ilgio, pločio ir storio santykis yra maždaug 4:1:0, 11.

6. Rėmelis pagal 1-5 punktus, b e s i s k i r i a n t i s tuo, kad apvadėlio (2) paviršius padarytas lygus, nebūtinai turintis šilkografijos būdu užneštus piešinius, arba yra padarytas reljefinis, suformuotas liejimo būdu.

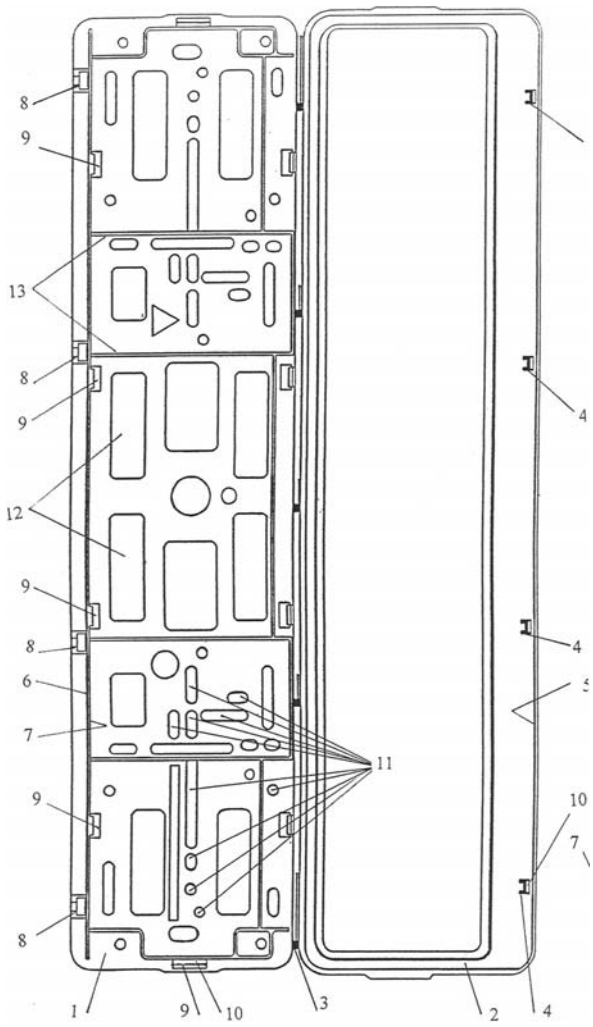

Fig. 1

(51) Int. Cl. (2006): **E04B 2/56** *(11)* **5440**
(13) B
(21) 2005 093 *(22)* 2005 10 21
(41) 2007 04 25

(72) Petras PAŠKEVIČIUS, LT
Tadas ADOMAITIS, LT
(73) Uždaroji akcinė bendrovė “VAIVORA”, Palemono g. 2A, LT-52191 Kaunas, LT
(74) Aldona ORLIENĖ, 20, Kęstučio g. 59-11, LT-44303 Kaunas, LT

(54) Sienos fasado apdailinė-termoizoliacinė sistema su įleidžiamu karkasu

(57) 1. Sienos fasado apdailinė – termoizoliacinė sistema su įleidžiamu karkasu, susidedanti iš tvirtinimo elementų, termoizoliacinio sluoksnio ir apdailinės sienos fasado dangos, b e s i s k i r i a n t i tuo, kad tvirtinimo elementus sudaro jungiamieji ir atraminiai elementai, kur jungiamieji elementai susideda iš pirmojo L formos skersinio elemento, kuris ilgesniojoje dalyje turi kreipiantįjį griovelį ir trumpesniąja elemento dalimi tvirtinamas prie pagrindinės pastato sienos bei antrojo L formos

skersinio elemento, kurie ilgesniosiomis dalimis, varžto pagalba, per elastingą elementą sutvirtinami tarpusavyje, ir išilginio U formos elemento, kuris, varžtų pagalba, apjungia pirmąjį ir antrąjį skersinius L formos elementus, sudarydamos karkaso konstrukcinį vienetą, atraminiai elementai susideda iš tuščiavidurių sraigtų ir purškiamos standinamosios medžiagos, o termoizoliacinis sluoksnis susideda iš atskirų termoizoliacinių plokščių, kurių kiekviena turi du plokščius paviršius, o visi keturi plokštės galai yra atitinkamai suformuoti pilnos įlaido/išdrožos formos, atitinkančios jungiamųjų skersinių L formos bei išilginių U formos elementų geometrines formas, į kurią įleidžiamas karkaso konstrukcinis vienetas, o sienos fasado danga yra pasirinktinai iš plastiko, medienos arba plonalakščio metalo ir kuri yra tvirtinama prie antrojo skersinio L formos tvirtinimo elemento trumpesniosios dalies bei išilginių U formos elementų.

2. Sistema pagal 1 punktą, b e s i s k i r i a n t i tuo, kad jungiamųjų tvirtinimo elementų karkasas susideda iš atskirų konstrukcinių vienetų, kurie sudaryti iš horizontaliai ir vertikaliai sumontuotų skersinių L formos elementų bei išilginių U formos jungiamųjų tvirtinimo elementų, į kuriuos įleidžiamos termoizoliacinės plokštės su įlaido/išdrožos formos galais, sudarydamos vientisą termoizoliacinį sluoksnį.

3. Sistema pagal 1 punktą, b e s i s k i r i a n t i tuo, kad plastiko, medienos arba plonalakščio metalo sienos fasado apdailinės dangos jungiamosios pusės suformuotos atitinkamai kojelės ir griovelio principu.

4. Sistema pagal 1 punktą, b e s i s k i r i a n t i tuo, kad pirmojo ir antrojo jungiamųjų skersinių L – formos elementų ilgosiomis dalimis, kurios yra paslankios viena kitos atžvilgiu, yra reguliuojamas sistemos atstumas iki pagrindinės pastato sienos.

5. Sistema pagal 1 punktą, b e s i s k i r i a n t i tuo, kad jungiamieji išilginiai U formos elementai, kurių geometrinė forma atitinka termoizoliacinės plokštės įlaido/išdrožos formas, visu perimetru įrėmina termoizoliacinę plokštę.

6. Sistema pagal 1 punktą, b e s i s k i r i a n t i tuo, kad termoizoliacinės plokštės horizontalieji galai formuojami taip, kad įlaidas yra viršutinėje plokštės dalyje, o išdroža apatinėje jos dalyje, kai tuo tarpu, vertikalieji termoizoliacinės plokštės galai gali būti kaitaliojami, t.y. įlaidas/išdroža gali būti tiek kairėje tiek dešinėje plokštės galuose.

7. Sistema pagal 1-6 punktus, b e s i s k i r i a n t i tuo, kad termoizoliacines plokštes jungiant pastato kampe, įlaido/išdrožos formos jungiamieji galai formuojami ant termoizoliacinės plokštės plokščiojo paviršiaus taip, kad suformuotos įlaido/išdrožos formos atitiktų į jas įleidžiamo arba ant jų užleidžiamo įlaido/išdrožos geometrines formas.

8. Sistema pagal 1 punktą, b e s i s k i r i a n t i tuo, kad atraminius elementus sudaro tuščiaviduris sraigtas, užpildytas purškiama standinamąja medžiaga, kurio srieginė dalis yra įsriegiama į termoizoliacinio sluoksnio plokščiąjį paviršių, o kūgio formos galvutė, įremta į pagrindinę pastato sieną ir/arba purškiama standinamoji medžiaga, kuri įpurškiama tarp pagrindinės pastato sienos ir termoizoliaciniame sluoksnyje esančių ertmių.

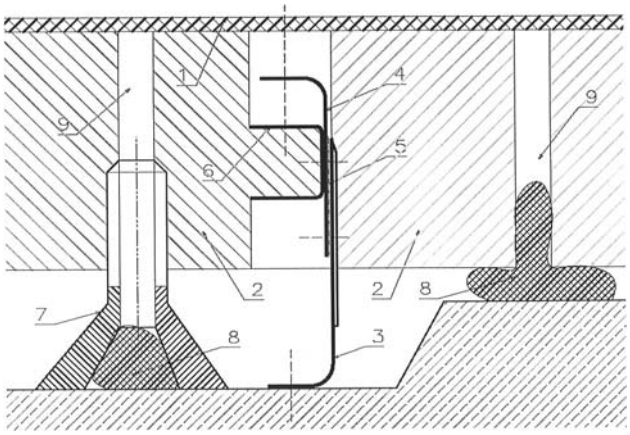

(51) Int. Cl. (2006): **F23G 5/00** **F23G 5/14** *(11)* **5438**
(13) B
(21) 2005 081 *(22)* 2005 08 31
(41) 2007 03 26

(72) Juozas GECEVIČIUS, LT
(73) J. Gecevičiaus mokslinių paslaugų firma “GTV”, Dubysos g. 11a, 47178 Kaunas, LT
(74) Aurelija ŠIDLAUSKIENĖ, 25, Patentinės patikėtinės Aurelijos Šidlauskienės firma, K. Būgos g. 29, LT-44326 Kaunas, LT

(54) Panaudoto paukščių kraiko utilizavimo būdas

(57) 1. Panaudoto paukščių kraiko utilizavimo būdas, kuriame granuliuoja, degina, b e s i s k i r i a n t i s tuo, kad panaudoto paukščių kraiko granules stumia kuro sraigtu nuožula 15°–20° kampu, paduoda į fakelinio sudeginimo sistemą, o susidariusius pelenus šalina nuolat arba periodiškai veikiančiu transporteriu.

2. Panaudoto paukščių kraiko utilizavimo būdas pagal 1 punktą, b e s i s k i r i a n t i s tuo, kad granules degina dviem etapais, pirminį fakelinį deginimą atlieka 950 –1100 °C temperatūroje, po to degiklio pagalba sekančioje degimo kameroje degina 1200 – 1400 °C temperatūroje.

Patentai, panaikinti pagal Lietuvos Respublikos patentų įstatymo 27 straipsnį

Patento nr.	Panaikinimo data
5267	2006 12 11

Patento perleidimas pagal Lietuvos Respublikos patentų įstatymo 31 straipsnį

(11) **3708** *(51)* **Int. Cl. (2006): C07D 409/00**
C07D 411/00
C07D 513/00
A61K 31/445
A61K 31/4427
A61P 1/00
C07D 405/00

(13) B

(54) N-(4-piperidinil) (dihidrobenzofuran arba dihidro-2H-benzopiran)karboksamido dariniai, jų gavimo būdai ir farmacinės kompozicijos

Perėmėjo pavadinimas/vardas, pavardė, adresas, valstybės kodas, sutarties data

(73) MOVETIS N.V., Veedijk 58, B-2300 Turnhout, BE
2007 07 03

---

(11) **5079** *(51)* **Int. Cl. (2006): C12N 15/09**
A61K 35/66
A61K 39/275
A61K 48/00
A61P 1/00
A61P 7/00
A61P 11/00
A61P 17/00
A61P 25/00
A61P 27/00
A61P 29/00
A61P 31/00
A61P 35/00
A61P 37/00
A61P 41/00

(13) B

(54) Avies pararaupų viruso kamienų panaudojimas antivirusinių ir priešvėžinių vaistų gamybai

Perėmėjo pavadinimas/vardas, pavardė, adresas, valstybės kodas, sutarties data

(73) AiCuris GmbH & Co. KG, Friedrich-Ebert-Str. 475, 42117 Wuppertal, DE
2007 06 20

Patento pakeitimai pagal Lietuvos Respublikos patentų įstatymo 43 straipsnį

(11) **3708** *(51)* **Int. Cl. (2006): C07D 409/00**
C07D 411/00
C07D 513/00
A61K 31/445
A61K 31/4427
A61P 1/00
C07D 405/00

(13) B
(54) N-(4-piperidinil) (dihidrobenzofuran arba dihidro-2H-benzopiran)karboksamido dariniai, jų gavimo būdai ir farmacinės kompozicijos
(74) Reda ŽABOLIENĖ, 7, Advokatės Redos Žabolienės kontora METIDA, Verslo centras VERTAS, Gynėjų g. 16, LT-01109 Vilnius, LT
(45) 1996 02 26
Buvusio patentinio patikėtinio vardas, pavardė, adresas, valstybės kodas, pakeitimo data
Marius JAKULIS - JASON, AAA Baltic Service Company, Jasinskio g. 16B, Biurų centras Victoria, LT-01112 Vilnius, LT
2007 07 03

---

(11) **5079** *(51)* **Int. Cl. (2006): C12N 15/09**
A61K 35/66
A61K 39/275
A61K 48/00
A61P 1/00
A61P 7/00
A61P 11/00
A61P 17/00
A61P 25/00
A61P 27/00
A61P 29/00
A61P 31/00
A61P 35/00
A61P 37/00
A61P 41/00

(13) B
(54) Avies pararaupų viruso kamienų panaudojimas antivirusinių ir priešvėžinių vaistų gamybai
(74) Reda ŽABOLIENĖ, 7, Advokatės Redos Žabolienės kontora METIDA, Verslo centras VERTAS, Gynėjų g. 16, LT-01109 Vilnius, LT
(45) 2003 12 29
Buvusio patentinio patikėtinio vardas, pavardė, adresas, valstybės kodas, pakeitimo data
Rita LAURINAVIČIŪTĖ, Gedimino pr. 45-6, LT-01109 Vilnius, LT
2007 06 20

VARDINĖ PAREIŠKĖJŲ, IŠRADĖJŲ IR PATENTŲ SAVININKŲ RODYKLĖ

(71) Pareiškėjas, valstybės kodas (72) Išradėjas, valstybės kodas (73) Patento savininkas, valstybės kodas	*Žymėjimas P - pareiškėjas I - išradėjas S - patento savininkas*	*(51) Klasifikacijos indeksas*	*(21) Paraiškos numeris/ (11) Patento numeris*	*(13) Dokumento rūšies kodas*
ADOMAITIS Tadas, LT	I	E04B 2/56	5440	B
ALEKSANDROVA Tatjana Jurjevna, RU	I	A61K 9/06 A61K 31/00 A61K 31/167 A61K 31/403 A61K 31/5415 A61K 31/7008 A61P 19/00	2006 012	A
ALEKSANDROVA Tatjana Jurjevna, RU	I	A61K 9/00 A61K 31/00 A61K 31/167 A61K 31/403 A61K 31/5415 A61K 31/7008 A61K 31/726	2006 013	A
GECEVIČIUS Juozas, LT	I	F23G 5/00 F23G 5/14	5438	B
IKSANOV Rustam Munirovich, RU	I	A61K 9/06 A61K 31/00 A61K 31/167 A61K 31/403 A61K 31/5415 A61K 31/7008 A61P 19/00	2006 012	A
IKSANOV Rustam Munirovich, RU	I	A61K 9/00 A61K 31/00 A61K 31/167 A61K 31/403 A61K 31/5415 A61K 31/7008 A61K 31/726	2006 013	A
IUSA S. A. DE C. V., MX	P	G06Q 99/00	2007 021	A
J. Gecevičiaus mokslinių paslaugų firma “GTV”, LT	S	F23G 5/00 F23G 5/14	5438	B
KANČYS Darius, LT	I	G07G 1/12 G07G 5/00	2006 011	A
LANDAU Shmulik, IL	I,P	E05B 17/00 E05C 1/00	2007 010	A
MLADENCEV Andrej Leonidovich, RU	I	A61K 9/06 A61K 31/00 A61K 31/167 A61K 31/403 A61K 31/5415 A61K 31/7008 A61P 19/00	2006 012	A
MLADENCEV Andrej Leonidovich, RU	I	A61K 9/00 A61K 31/00 A61K 31/167 A61K 31/403 A61K 31/5415 A61K 31/7008 A61K 31/726	2006 013	A
NACICKAS Arturas, LT	I	B60R 13/00	5439	B
NERI-BADILLO Eduardo Agustin, MX	I	G06Q 99/00	2007 021	A
Otkrytoje akcionernoje obshchestvo “Nizhegorodskij chimiko-farmaceuticheskij zavod” (OAO “Nizhfarm"), RU	P	A61K 9/06 A61K 31/00 A61K 31/167 A61K 31/403 A61K 31/5415 A61K 31/7008 A61P 19/00	2006 012	A
Otkrytoje akcionernoje obshchestvo “Nizhegorodskij chimiko-farmaceuticheskij zavod” (OAO “Nizhfarm"), RU	P	A61K 9/00 A61K 31/00 A61K 31/167 A61K 31/403 A61K 31/5415 A61K 31/7008 A61K 31/726	2006 013	A
PAŠKEVIČIUS Petras, LT	I	E04B 2/56	5440	B
Uždaroji akcinė bendrovė “NEW VISION BALTIJA”, LT	P	G07G 1/12 G07G 5/00	2006 011	A
Uždaroji akcinė bendrovė “Plastma”, LT	S	B60R 13/00	5439	B
Uždaroji akcinė bendrovė “VAIVORA”, LT	S	E04B 2/56	5440	B
VASIUKOV Sergej Jefimovich, RU	I	A61K 9/06 A61K 31/00 A61K 31/167 A61K 31/403 A61K 31/5415 A61K 31/7008 A61P 19/00	2006 012	A
VASIUKOV Sergej Jefimovich, RU	I	A61K 9/00 A61K 31/00 A61K 31/167 A61K 31/403 A61K 31/5415 A61K 31/7008 A61K 31/726	2006 013	A
VILIŪNAS Mindaugas, LT	I	G07G 1/12 G07G 5/00	2006 011	A
ŠADUIKIS Stasys, LT	I,P	A01M 23/00	2007 011	A

SISTEMINĖ IŠRADIMŲ RODYKLĖ

(51) Klasifikacijos indeksas	*(21) Paraiškos numeris/ (11)Patento numeris*	*(13) Dokumento rūšies kodas*
A01M 23/00	2007 011	A
A61K 9/00	2006 013	A
A61K 9/06	2006 012	A
A61K 31/00	2006 012	A
A61K 31/00	2006 013	A
A61K 31/167	2006 013	A
A61K 31/167	2006 012	A
A61K 31/403	2006 013	A
A61K 31/403	2006 012	A
A61K 31/5415	2006 013	A
A61K 31/5415	2006 012	A
A61K 31/7008	2006 013	A
A61K 31/7008	2006 012	A
A61K 31/726	2006 013	A
A61P 19/00	2006 012	A
B60R 13/00	5439	B
E04B 2/56	5440	B
E05B 17/00	2007 010	A
E05C 1/00	2007 010	A
F23G 5/00	5438	B
F23G 5/14	5438	B
G06Q 99/00	2007 021	A
G07G 1/12	2006 011	A
G07G 5/00	2006 011	A

NUMERINĖ IŠRADIMŲ RODYKLĖ

(21) *Paraiškos numeris*	*(11)* *Patento numeris*
2005 081	5438
2005 093	5440
2006 095	5439

NUMERINĖ IŠRADIMŲ PARAIŠKŲ RODYKLĖ

(21) *Paraiškos numeris*	*(51)* *Klasifikacijos indeksas*
2006 011	G07G 1/12
2006 011	G07G 5/00
2006 012	A61K 9/06
2006 012	A61K 31/00
2006 012	A61K 31/167
2006 012	A61K 31/403
2006 012	A61K 31/5415
2006 012	A61K 31/7008
2006 012	A61P 19/00
2006 013	A61K 9/00
2006 013	A61K 31/00
2006 013	A61K 31/167
2006 013	A61K 31/403
2006 013	A61K 31/5415
2006 013	A61K 31/7008
2006 013	A61K 31/726
2007 010	E05B 17/00
2007 010	E05C 1/00
2007 011	A01M 23/00
2007 021	G06Q 99/00

Europos patentinės paraiškos paskelbtos pagal Lietuvos Respublikos patentų įstatymo 51 straipsnį

(51) **Int.Cl.[7]: A47J 31/30** (11) **1816933**
(96) 04791927.9 (96) 2004 10 28
(97) 2007 08 15
(86) IT2004000593
(87) WO2006046260
(54) EQUIPMENT FOR THE PRODUCTION OF A HOT BEVERAGE
(71) BIALETTI INDUSTRIE S.P.A., Via Fogliano, 1, 25030 Coccaglio (Brescia), IT
(72) RANZONI, Francesco, c/o Bialetti Industrie S.p.A., Via Fogliano, 1, I-25030 Coccaglio (Brescia), IT
(74) Leihkauf, Steffen Falk, Jacobacci & Partners S.p.A. Via Senato 8, 20121 Milano, IT

---

(51) **Int.Cl.[7]: A61F 7/00** (11) **1815830**
A47K 13/00
(96) 07006435.7 (96) 2003 11 05
(97) 2007 08 08
(30) 290938, 2002 11 08, US
(54) Vacuum assisted closure system with provision for introduction of agent
(71) KCI Licensing, Inc., P.O. Box 659508, San Antonio, TX 78265-9508, US
(72) Beard, Mark, 4 Monks Close, West Moors, Ferndown Dorset, BH22 0HE, GB
Whyte, David, 1 Sherford Close, Northmoor Park, Wareham Dorset, BH20 4JL, GB
Stacy, Peter, 120 Ameysford Road, Ferndown Dorset, BH22 9QE, GB
Coward, Chris, 11 Norden Drive, Wareham Dorset, HB20 4SF, GB
(74) Lockey, Robert Alexander, Forrester & Boehmert Pettenkoferstrasse 20-22, 80336 München, DE

---

(51) **Int.Cl.[7]: A61K 9/127** (11) **1815846**
A61K 31/192
A61K 31/196
A61K 31/405
A61K 31/5415
(96) 06023465.5 (96) 2003 10 09
(97) 2007 08 08
(30) 417874 P, 2002 10 11, US
357617, 2003 02 04, US
357618, 2003 02 04, US
(54) Aggregate with increased deformability, comprising at least three amphipats, for improved transport through semi-permeable barriers and for the non-invasive drug application in vivo, especially throug
(71) IDEA AG, Frankfurter Ring 193a, 80807 Munich, DE
(72) Cevc, Gregor, Tassilostrasse 3, 82131 Gauting, DE
Vierl, Ulrich, Friedenstrasse 3, 82194 Gröbenzell, DE
(74) Maiwald Patentanwalts GmbH, Elisenhof Elisenstraße 3, 80335 München, DE

---

(51) **Int.Cl.[7]: A61K 9/127** (11) **1815847**
A61K 31/192
A61K 31/196
A61K 31/405
A61K 31/5415
(96) 06023468.9 (96) 2003 10 09
(97) 2007 08 08
(30) 417847 P, 2002 10 11, US
357617, 2003 02 04, US
357618, 2003 02 04, US
(54) Aggregate with increased deformability, comprising at least three amphipats, for improved transport through semi-permeable barriers and for the non-invasive drug application in vivo, especially throug
(71) IDEA AG, Frankfurter Ring 193a, 80807 Munich, DE
(72) Cevc, Gregor, Tassilostrasse 3, 82131 Gauting, DE
Vierl, Ulrich, Friedenstrasse 3, 82194 Gröbenzell, DE
(74) Maiwald, Walter, Maiwald Patentanwalts GmbH Elisenhof Elisenstrasse 3, 80335 München, DE

---

(51) **Int.Cl.[7]: A61K 31/198** (11) **1811987**
A61M 15/00
(96) 04798720.1 (96) 2004 11 18
(97) 2007 08 01
(86) GR2004000055
(87) WO2006054120
(54) DRY POWDER COMPRISING LEVOTHYROXINE SODIUM ADMINISTERED VIA INHALATOR
(71) Uni-Pharma Kleon Tsetis Pharmaceutical Laboratories S.A., 14th Km, National Road 1, 145 64 Kifissia, GR
(72) TSETI, Ioulia, 3 Streit Str., GR-145 61 Kifissia, GR
(74) Kilimiris, Constantinos, Patrinos & Kilimiris 7, Hatziyianni Mexi Street, 115 28 Athens, GR

---

(51) **Int.Cl.[7]: A61K 31/353** (11) **1815855**
A61K 31/4439
A61K 9/32
A61K 9/52
(96) 07105991.9 (96) 1999 11 12
(97) 2007 08 08
(30) 9824870, 1998 11 12, GB
9912189, 1999 05 25, GB
(54) Pharmaceutical composition for modified release insulin sensitiser
(71) SMITHKLINE BEECHAM PLC, 980 Great West Road, Brentford, Middlesex TW8 9GS, GB
SMITHKLINE BEECHAM CORPORATION, One Franklin Plaza P.O. Box 7929, Philadelphia, PA 19101, US
(72) Glinecke, Robert, GlaxoSmithKline 709 Swedeland Road, King of Prussia, 19406, US
Milosovich, Susan Marie, GlaxoSmithKline 1250 South Collegeville Road, Collegeville, PA 19426-0989, US
Muldoon, William, GlaxoSmithKline 709 Swedeland Road, King of Prussia, PA 19406, US
Re, Vincenzo, GlaxoSmithKline New Frontiers Science Park South T, Harlow, Essex CM19 5AW, GB
Sauer, Joseph, GlaxoSmithKline 709 Swedeland Road, King of Prussia, PA 19406, US
Skinner, Janet Louise, GlaxoSmithKline New Frontiers Science Park South T, Harlow, Essex CM19 5AW, GB
(74) Griffith, Johanna Elise, GlaxoSmithKline Corporate Intellectual Property (CN9.25.1) 980 Great West Road, GB-Brentford, Middlesex TW8 9GS, GB

(51) **Int.Cl.[7]: A61K 31/353** A61K 31/4439 A61K 9/32 A61K 9/52 A61K 45/06 A61P 3/10 *(11)* **1813273**

(96) 07105992.7 *(96)* 1999 11 08 *(97)* 2007 08 01

(30) 9824866, 1998 11 12, GB
9824867, 1998 11 12, GB
9824869, 1998 11 12, GB
9912193, 1999 05 25, GB
9912190, 1999 05 25, GB
9912191, 1999 05 25, GB

(54) Pharmaceutical composition for modified release of an insulin sensitiser and another antidiabetic agent

(71) SMITHKLINE BEECHAM PLC, 980 Great West Road, Brentford, Middlesex TW8 9GS, GB

(72) Lewis, Karen, GlaxoSmithKline New Frontiers Science Park South T, Harlow, Essex CM19 5AW, GB
Lilliott, Nicola Jayne, GlaxoSmithKline New Frontiers Science Park South T, Harlow, Essex CM19 5AW, GB
Mackenzie, Donald Colin, GlaxoSmithKline New Frontiers Science Park South T, Harlow, Essex CM19 5AW, GB
Re, Vincenzo, GlaxoSmithKline New Frontiers Science Park South T, Harlow, Essex CM19 5AW, GB

(74) Griffith, Johanna Elise, GlaxoSmithKline Corporate Intellectual Property (CN9.25.1) 980 Great West Road, GB-Brentford, Middlesex TW8 9GS, GB

---

(51) **Int.Cl.[7]: A61K 31/41** A61K 31/192 A61K 31/216 A61P 9/12 A61P 9/10 A61P 13/12 A61P 25/28 A61P 3/10 *(11)* **1467728**

(96) 03704413.8 *(96)* 2003 01 16 *(97)* 2007 08 22

(86) EP2003000415

(87) WO2003059345

(30) 349660 P, 2002 01 17, US

(54) PHARMACEUTICAL COMPOSITIONS COMPRISING VALSARTAN AND NEP INHIBITORS

(71) Novartis AG, Lichtstrasse 35, 4056 Basel, CH

(72) WEBB, Randy, Lee, 17 Honeyman Drive, Flemington, NJ 08822, US
KSANDER, Gary, Michael, 37 The Flume, Amherst, New Hampshire 03031, US

(74) Morris, Clive Sydney, Novartis International AG Corporate Intellectual Property Patent and Trademark Dept., 4002 Basel, CH

---

(51) **Int.Cl.[7]: A61K 31/427** A61K 31/122 A61P 3/00 *(11)* **1815858**

(96) 07075195.3 *(96)* 2003 10 10 *(97)* 2007 08 08

(30) 0212646, 2002 10 11, FR

(54) Association between a peroxisome proliferator-activated receptor ligand and an antioxidant agent and the pharmaceutical compositions that contain them

(71) Les Laboratoires Servier, 12, Place de La Défense, 92415 Courbevoie Cedex, FR
Centre National de la Recherche Scientifique, 3, rue Michel-Ange, 75794 Paris Cedex 16, FR

(72) Casteilla, Louis, 46, avenue des Troubadours, 31750 Escalquens, FR
Penicaud, Luc, 32, rue de Puymaurin, 31400 Toulouse, FR
Dacquet, Catherine, 116, rue Charles Le Bon, 59650 Villeneuve d'Asco, FR
Renard, Pierre, 3, avenue du Parc, 78150 Le Chesnay, FR

(74) Bestel, Delphine, Direction Brevets Les Laboratoires Servier 12, Place de la Défense, F-92415 Courbevoie, FR

---

(51) **Int.Cl.[7]: A61K 31/54** A61K 31/535 A61K 31/50 A61K 31/40 A61K 31/27 A61K 31/17 C07D265/30 C07D241/04 C07D207/32 C07D307/02 C07C311/16 *(11)* **1812008**

(96) 04795671.9 *(96)* 2004 10 20 *(97)* 2007 08 01

(86) US2004034536

(87) WO2006043950

(54) IL-8 RECEPTOR ANTAGONISTS

(71) SMITHKLINE BEECHAM CORPORATION, One Franklin Plaza P.O. Box 7929, Philadelphia, PA 19101, US

(72) BUSCH-PETERSEN, Jakob, 709 Swedeland Road, King of Prussia, PA 19406, US
PALOVICH, Michael, R., 709 Swedeland Road, King of Prussia, PA 19406, US
WIDDOWSON, Katherine, L., 709 Swedeland Road, King of Prussia, PA 19406, US

(74) Povey, Alexander W.G., GlaxoSmithKline Corporate Intellectual Property (CN9.25.1) 980 Great West Road, Brentford, Middlesex TW8 9GS, GB

---

(51) **Int.Cl.[7]: A63C 17/02** A63C 1/30 *(11)* **1814640**

(96) 04769090.4 *(96)* 2004 09 30 *(97)* 2007 08 08

(86) HU2004000091

(87) WO2006035253

(54) UNIVERSAL ICE-SKATE AND ROLLER-SKATE

(71) Csepi, Karoly, Arpad ut 77/A, H-9022 Gyor, HU

(72) Csepi, Karoly, Arpad ut 77/A, H-9022 Gyor, HU

(74) Varga, Tamas Péter, Bertalan Lajos u. 20. fsz. 3/a., 1111 Budapest, HU

---

(51) **Int.Cl.[7]: B07C 3/10** B07C 3/14 B07C 3/18 *(11)* **1812175**

(96) 04791431.2 *(96)* 2004 10 29 *(97)* 2007 08 01

(86) FI2004000640

(87) WO2006045878

(54) METHOD AND SYSTEM FOR SORTING A POST ITEM IN A DELIVERY BIN ACCORDING TO IDENTIFICATION INFORMATION

(71) Suomen Posti Oy, Postintaival 7 A, 00230 Helsinki, FI
(72) WALTZER, Rainer, Kalevi, Laajasalonkaari 34c, FIN-00840 Helsinki, FI
NOUSIAINEN, Pekka, Ilmari, Ruotutie 8, FIN-02610 Espoo, FI
NYBERG, Mikael, Vilhelm, Käpyläntie 54 as 16, FIN-00650 Helsinki, FI
YLÄNEVA, Lasse, Allan, Pallotie 35 C 5, FIN-01280 Vantaa, FI
SALMINEN, Juha, Kalervo, Tullivuorentie 4 A B 76, FIN-00700 Helsinki, FI
TAMPIO, Arto, Kiulukuja 4, FIN-01360 Vantaa, FI
PAASIKIVI, Jari, Kalervo, Minttutie 23 B, FIN-01300 Vantaa, FI
JANATUINEN, Jyrki, Olavi, Kivihaantie 11 F 4, FIN-00310 Helsinki, FI
HILTUNEN, Kari, Juhani, Hiekkalaiturintie 3 B 33, FIN-00980 Helsinki, FI
(74) Brax, Matti Juhani, Berggren Oy Ab, P.O. Box 16, 00101 Helsinki, FI

---

(51) **Int.Cl.[7]: B29C 45/50** F15B 15/06 H02K 7/14 *(11)* **1813412**
(96) 07009305.9 *(96)* 2003 08 25 *(97)* 2007 08 01
(54) Drive assembly for rotating and translating a shaft
(71) HUSKY INJECTION MOLDING SYSTEMS LTD., 500 Queen Street South, Bolton Ontario L7E 5S5, CA
(72) Teng, Alex, 1 Wayside Avenue, Richmond Hill Ontario L4S 1W7, CA
Galt, John R., 68 MacTaggart Drive, Nobelton Ontario L0G 1N0, CA
Kestle, Martin R., RR 3, Site 16 P.O. Box 7, Everett Ontario L0M 1J0, CA
(74) Vossius, Corinna, Geibelstrasse 6, 81679 München, DE

---

(51) **Int.Cl.[7]: B63H 1/36** F03B 17/06 F04D 33/00 *(11)* **1814780**
(96) 04775078.1 *(96)* 2004 10 05 *(97)* 2007 08 08
(86) NO2004000296
(87) WO2006038808
(54) DEVICE FOR MOVING AN OBJECT IN RELATION TO A FLUID
(71) Clavis Holding AS, P. O. Box 77, 3301 Hokksund, NO
(72) SAGOV, Magomet, S., Elvebakken 3, N-3320 Vestfossen, NO
(74) Briddes, Sam, Onsagers Ltd c/o Innovation Norway 5 Lower Regent Street, London SW1Y 4LR, GB

---

(51) **Int.Cl.[7]: C07C237/30** C07C255/59 C07C225/20 C07D213/74 C07D307/52 C07D333/36 *(11)* **1818325**
(96) 07010711.5 *(96)* 2002 04 15 *(97)* 2007 08 15
(30) 284026 P, 2001 04 16, US
(54) 3,4-DI-substituted cyclobutene-1,2-diones as CXC-chemokine receptor ligands
(71) SCHERING CORPORATION, 2000 Galloping Hill Road, Kenilworth, New Jersey 07033-0530, US
Pharmacopeia Drug Discovery, Inc., 3000 Eastpark Boulevard, Cranbury, New Jersey 08512, US
(72) Taveras, Arthur G., 6 Joslin Lane, Southborough, MA 01772, US
Aki, Cynthia J., 36 North Ashby Avenue, Livingston, NJ 07039, US
Bond, Richard W., 623 Thoreau Terrace, Union, NJ 07083, US
Chao, Jianping, 23 Brainerd Road, Summit, NJ 07901, US
Dwyer, Michael, 235 Katherine Street, Scotch Plains, NJ 07076, US
Ferreira, Johan A., 1009 Blake Street, Bethlehem, PA 18017-4909, US
Chao, Jianhua, 93 Lakeview Court, Pompton Lakes New Jersey 07442, US
Yu, Younong, 280 Bromley Place, East Brunswick, NJ 08816, US
Baldwin, John J., 621 Gypsy Hill Circle, Gwynedd Valley, PA 19437, US
Kaiser, Bernd, 93 Hintz Drive, Wallingford, CT 06492, US
Li, Ge, 815 Taolin Road Building 7, Room 201, LuJiaZui Garden 200135 Shanghai, CN
Merritt, Robert J., 14 Gloucester lane, Ewing, NJ 08618, US
Nelson, Kingsley H., 410 Redwood Court, Mebane, NC 27302, US
Rokosz, Laura L., 713 Balsam Way, Union, NJ 07083, US
(74) UEXKÜLL & STOLBERG, Patentanwälte Beselerstrasse 4, 22607 Hamburg, DE

---

(51) **Int.Cl.[7]: C07D417/04** C07D417/12 C07D403/04 C07D277/20 C07D233/66 C07D263/34 A61P 29/00 A61K 41/00 *(11)* **1818333**
(96) 07009856.1 *(96)* 2004 02 09 *(97)* 2007 08 15
(30) 446511 P, 2003 02 10, US
(54) Vanilloid receptor ligands and their use in treatments
(71) Amgen Inc., One Amgen Center Drive, Thousand Oaks, CA 91320-1799, US
(72) Doherty, Elizabeth M., 284 Marjori Avenue, Newbury Park, CA 91320, US
Fotsch, Christopher H., 533 Timberwood Avenue, Thousand Oaks, CA 91360, US
Han, Nianhe, 4522 Via Laguna, Thousand Oaks, CA 91320, US
Hungate, Randall W., 640 W. Highland Drive, Camarilo, CA 93010, US
Liu, Qingyian, 4631 Paseo Girasol, Camarillo, CA 93012, US
Norman, Mark H., 130 Venus Street, Thousand Oaks, CA 91360, US
Xi, Ning, 565 Timberwood Avenue, Thousand Oaks, CA 91360, US
Xu, Shimin, 84 Willow Springs Lane 201, Goleta, CA 93117, US
(74) Grünecker, Kinkeldey, Stockmair & Schwanhäusser Anwaltssozietät, Maximilianstrasse 58, 80538 München, DE

---

(51) **Int.Cl.[7]: C07K 14/47** C12N 15/12 C07K 16/00 G01N 33/53 A61K 38/16 C12N 5/10 *(11)* **1812465**
(96) 04822633.6 *(96)* 2004 11 12 *(97)* 2007 08 01

(86) US2004037612
(87) WO2006054961
(54) NOVEL COMPOSITION AND METHODS FOR THE TREATMENT OF IMMUNE RELATED DISEASES
(71) Genentech, Inc., 1 DNA Way, South San Francisco CA 94080-4990, US
(72) CLARK, Hilary, 1504 Noe St., San Francisco, California 94131, US
EATON, Daniel L., 45 Inverness Drive, San Rafael, California 94901, US
WRANIK, Bernd, 211 Spruce Avenue, Apt. 2, South San Francisco, California 94080, US
OUYANG, Wenjun, 1057 Galley Lane, Foster City, California 94404, US
GONZALEZ, Lino, 31 Acacia Court, Hollister, California 95023, US
LOYET, Kelly M., 5241 Broadway Terrace, No. 3, Oakland, California 94618, US
(74) Denison, Christopher Marcus, Mewburn Ellis LLP York House 23 Kingsway, London WC2B 6HP, GB

---

(51) **Int.Cl.[7]: C07K 14/505** A61K 38/18 A61P 7/06 C12N 5/10 C12N 15/12 *(11)* **1813624**
(96) 07004087.8 *(96)* 1999 10 18 *(97)* 2007 08 01
(30) 178292, 1998 10 23, US
(54) Methods and compositions for the prevention and treatment of anemia
(71) Amgen Inc., One Amgen Center Drive, Thousand Oaks, CA 91320-1799, US
(72) Egrie, Joan C., 561 Los Vientos Drive, Newbury Park, CA 91320, US
Browne, Jeffrey K., 1244 Calle Aurora, Camarillo, CA 93010, US
Elliot, Steven G., 1040 Golden Crest Avenue, Newbury Park, CA 91320, US
(74) Grünecker, Kinkeldey, Stockmair & Schwanhäusser Anwaltssozietät, Maximilianstrasse 58, 80538 München, DE

---

(51) **Int.Cl.[7]: C08G 73/02** *(11)* **1813636**
(96) 04078583.4 *(96)* 2004 02 13 *(97)* 2007 08 01
(54) Polyamine analogs that activate antizyme frameshifting
(71) MediQuest Therapeutics, Inc., Suite 200, 4010 Stone Way North, Seattle, WA 98103, US
(72) Burns, Mark R., 14906 73rd Avenue NE, Kenmore, WA 98028, US
Graminski, Gerard F., 360 Bradley Corners Road, Madison, Connecticut 06443, US
(74) Zanoli, Enrico, Zanoli & Giavarini S.r.l. Via Melchiorre Gioia, 64, 20125 Milano, IT

---

(51) **Int.Cl.[7]: C12Q 1/68** *(11)* **1816212**
(96) 06024411.8 *(96)* 2001 12 27 *(97)* 2007 08 08
(30) 2000399443, 2000 12 27, JP
2001135256, 2001 05 02, JP
2001256862, 2001 08 27, JP
(54) Detection of genetic polymorphisms in genes associated with pharmacogenomics
(71) Riken, 2-1 Hirosawa, Wako-shi, Saitama 351-0198, JP
(72) Nakamura, Yusuke, 1-17-33 Azamino Aoba-ku, Yokohama-shi Kanagawa 225-0011, JP
Sekine, Akihiro, 1-11-8 Kita, Kunitachi-shi Tokyo 186-0001, JP
Iida, Aritoshi, 21 Tajiricho Nakahara-ku, Kawasaki-shi Kanagawa 211-0014, JP
Saito, Susumu, 5-10-6-108 Higashiome, Ome-shi Tokyo 198-0042, JP
(74) Westphal, Thomas, Glawe Delfs Moll Patent- und Rechtsanwälte Rothenbaumchaussee 58, 20148 Hamburg, DE

---

(51) **Int.Cl.[7]: G01N 33/574** C12Q 1/68 *(11)* **1821102**
(96) 07106444.8 *(96)* 2003 04 08 *(97)* 2007 08 22
(30) 02007954, 2002 04 09, EP
(54) Method for discrimination of metaplasias from neoplastic or preneoplastic lesions
(71) MTM Laboratories AG, Im Neuenheimer Feld 583, 69120 Heidelberg, DE
(72) Martin, Peter, Buchensteige 4, D-69251 Gaiberg, DE
Von Knebel Doeberitz, Magnus, Am Wingertsberg 10, D-69118 Heidelberg, DE
Ridder, Ruediger, Untere Kippstrasse 5b, D-69198 Schriesheim, DE

---

(51) **Int.Cl.[7]: G02B 6/48** *(11)* **1820054**
(96) 04778760.1 *(96)* 2004 07 20 *(97)* 2007 08 22
(86) US2004023407
(87) WO2005019895
(30) 640813, 2003 08 14, US
(54) AERIAL FIBER OPTIC CABLE SYSTEM INCLUDING A SUB-DISTRIBUTION SYSTEM
(71) CommScope, Inc. of North Carolina, 1100 Commscope Place, SE, Hickory, North Carolina 28603, US
(72) VOGEL, Mark, O., 225 Bluebery Hill Dr., Statesville, NC 28625, US
GEMME, Christopher, P., 2736 25th Street NE, Hickory, NC 28601, US
ALRUTZ, Mark, E., 910 37th Ave NE, Hickory, NC 28601, US
LEE, Martin, B., 203 Fox Briar Lane, Cary, NC 27511, US
(74) Ferreccio, Rinaldo, c/o Botti & Ferrari S.r.l. Via Locatelli 5, 20124 Milano, IT

---

(51) **Int.Cl.[7]: G06F 1/00** H04L 9/30 *(11)* **1815306**
(96) 00929059.4 *(96)* 2000 05 24 *(97)* 2007 08 08
(86) AU2000000543
(87) WO2000072503
(30) PQ055999, 1999 05 25, AU
PQ131399, 1999 06 30, AU
PQ582900, 2000 02 24, AU
(54) INTERACTIVE DEVICE NETWORK REGISTRATION PROTOCOL
(71) Silverbrook Research Pty. Limited, 393 Darling Street, Balmain, NSW 2041, AU
(72) LAPSTUN, Paul, 13 Duke Avenue, Rodd Point, New South Wales 2046, AU
SILVERBROOK, kia, Silverbrook Rersearch Pty. Ltd. 393 Darling Street, Balmain NSW 2041, AU
(74) Botti, Mario, Botti & Ferrari S.r.l., Via Locatelli, 5, 20124 Milano, IT

(51) **Int.Cl.[7]: G06F 17/30** *(11)* **1821224**
(96) 07005982.9 *(96)* 1996 06 07
(97) 2007 08 22
(30) 474082, 1995 06 07, US
(54) Computer use meter and analyzer
(71) NetRatings, Inc., 890 Hillview Court, Milpitas, CA 95035, US
(72) Coffey, Steven R., 487 Springs Fireplace Road, East Hampton, New York 11937, US
Pinsley, David B., 8 Barstow Road 5D, Great Neck, New York 11021, US
Poloniewicz, Karen A., 2 Buckingham Meadow Road, East Setauket, New York 11733, US
Costello, Stephen J., 122 John Street, Hauppauge, New York 11788, US
Stanziani, Steven N., 236 Floral Avenue, Plainview, New York 11803, US
(74) Klunker, Schmitt-Nilson, Hirsch, Winzererstrasse 106, 80797 München, DE

---

(51) **Int.Cl.[7]: G06K 9/00** *(11)* **1815386**
(96) 04799001.5 *(96)* 2004 11 08
(97) 2007 08 08
(86) IB2004003899
(87) WO2006048701
(54) METHOD AND APPARATUS FOR ELECTRO-BIOMETRIC INDENTITY RECOGNITION
(71) Idesia Ltd., 7, Halamish Street, Caesarea 38900, IL
(72) LANGE, Daniel H., Yarden 10, P.O. Box 939, 25147 Kfar Vradim, IL
(74) Jones Day, Rechtsanwälte, Attorneys-at-Law, Patentanwälte Prinzregentenstrasse 11, 80538 München, DE

---

(51) **Int.Cl.[7]: G06Q 99/00** *(11)* **1812899**
(96) 04789210.4 *(96)* 2004 09 30
(97) 2007 08 01
(86) US2004031915
(87) WO2006028468
(30) 933261, 2004 09 03, US
(54) METHOD AND SYSTEM FOR IDENTITY THEFT PREVENTION, DETECTION AND VICTIM ASSISTANCE
(71) Citicorp Credit Services, Inc., 1 Court Square, Long Island, New York 11120, US
(72) FREIBERG, Steven, 310 Vista Drive, Jericho, New York 11753, US
(74) Johansson, Lars-Erik, Hynell Patenttjänst AB Patron Carls väg 2, 683 40 Hagfors / Uddeholm, SE

---

(51) **Int.Cl.[7]: H01L 33/00** *(11)* **1820220**
(96) 04741759.7 *(96)* 2004 06 09
(97) 2007 08 22
(86) EP2004051065
(87) WO2004112152
(30) 9482003, 2003 06 18, AT
(54) METHOD FOR THE PRODUCTION OF WHITE LEDS, AND WHITE LED LIGHT SOURCE
(71) Tridonic Optoelectronics GmbH, Technologiepark 10, 8380 Jennersdorf (Burgenland), AT
(72) Leising, Günther, St. Peter Hauptstrasse 33a, 8042 Graz, AT
(74) Rupp, Christian, Mitscherlich & Partner, Patent- und Rechtsanwälte, Postfach 33 06 09, 80066 München, DE

---

(51) **Int.Cl.[7]: H03M 7/00** G07G 1/06 *(11)* **1819053**
(96) 04799934.7 *(96)* 2004 11 29
(97) 2007 08 15
(86) JP2004018078
(87) WO2006057069
(54) METHOD FOR CREATING A CHARACTER STRING EXCLUDING INHIBITED TERM
(71) Global Value Corporation, 1-4, Shinjuku 2-chome Shinjuku-ku Tokyo 160-0022, JP
(72) NAKAMURA, Norio, GLOBAL VALUE CORPORATION, 1-4, Shinjuku 2-chome, Shinjuku-ku, Tokyo 1600022, JP
(74) Skone James, Robert Edmund, Gill Jennings & Every LLP Broadgate House 7 Eldon Street, London EC2M 7LH, GB

---

(51) **Int.Cl.[7]: H04B 10/207** *(11)* **1820289**
(96) 04786114.1 *(96)* 2004 07 26
(97) 2007 08 22
(86) US2004024028
(87) WO2005017583
(30) 640905, 2003 08 14, US
(54) BURIED FIBER OPTIC SYSTEM INCLUDING A SUB-DISTRIBUTION SYSTEM AND RELATED METHODS
(71) CommScope, Inc. of North Carolina, 1100 Commscope Place, SE, Hickory, North Carolina 28603, US
(72) VOGEL, Mark, O., 225 Blueberry Hill Dr., Statesville, North Carolina 28625, US
GEMME, Christopher, P., 2736 25th Street NE, Hickory, North Carolina 28601, US
ALRUTZ, Mark, E., 910 37th Ave NE, Hickory, North Carolina 28601, US
LEE, Martin, B., 203 Fox Briar Lane, Cary, North Carolina 27511, US
(74) Ferreccio, Rinaldo, c/o Botti & Ferrari S.r.l., Via Locatelli, 5, 20124 Milano, IT

---

(51) **Int.Cl.[7]: H04L 29/06** H04L 12/28 *(11)* **1821495**
(96) 07109669.7 *(96)* 2004 11 24
(97) 2007 08 22
(54) System and method for securing a personal identification number assigned to a mobile communications device
(71) Research In Motion Limited, 295 Phillip Street, Waterloo, Ontario N2L 3W8, CA
(72) Whittington, Graeme, 524 Brookmill Cres, Waterloo Ontario N2V 2M1, CA
Bajar, David, 283 Ressurrection Drive, Kitchener Ontario N2N 3H4, CA
Little, Herb A, 504 Old Oak Place, Waterloo Ontario N2T 2V8, CA
Godfrey, James, 265 Westcourt Please No. 803, Waterloo Ontario N2L 6E4, CA
Lewis, Allan David, 31 Casselholme Cres PO Box 389, New Dundee Ontario N04 2E0, CA
Gao, Wen, No. 405-235 Erb Street West, Waterloo Ontario N2L 1V9, CA
Plumb, Marc, 21 Courtland Ave, W.Kitchener Ontario N2G 1K1, CA
Brown, Michael Kenneth, 8 Fernwood Place, Kitchener Ontario N2M 2Z2, CA
Adams, Neil Patrick, 550 Little Dover Cres., Waterloo Ontario N2K 4E4, CA
(74) Roberts, Gwilym Vaughan, Kilburn & Strode 20 Red Lion Street, London WC1R 4PJ, GB

(51) **Int.Cl.[7]: H04Q 7/00** *(11)* **1821552**
(96) 04802403.8 *(96)* 2004 11 30
(97) 2007 08 22
(86) CN2004001377
(87) WO2006058455

(54) METHOD OF CONTROLLING THE ROAMING OF TERMINAL USERS IN NGN NETWORK SYSTEM

(71) ZTE Corporation, Xue, Jilin ZTE Plaza Keji Rd. South Hi-Tech Industrial Park, Nanshan District, Shenzhen Guangdong 518057, CN

(72) LI, Rujun, ZTE Plaza, Keji Road South,Nanshan District, Shenzhen, Guangdong 510857, CN
REN, Guohua, ZTE Plaza, Keji Road South,Nanshan District, Shenzhen, Guangdong 510857, CN
WANG, Chen, ZTE Plaza, Keji Road South,Nanshan District, Shenzhen, Guandgdong 510857, CN

(74) van Loon, C.J.J., VEREENIGDE Johan de Wittlaan 7, 2517 JR Den Haag, NL

Europos patentai paskelbti pagal Lietuvos Respublikos patentų įstatymo 54 straipsnį

(51) **Int.Cl.** ***A01N 43/90*** ***(2006.01)*** (11) **1689234**
A01N 37/34 ***(2006.01)*** (13) T
(96) 04797974.5
(96) 2004 11 18
(97) 2006 08 16
(97) 2007 04 25
(86) PCT/EP2004/013071
(86) 2004 11 18
(87) WO 2005/060754
(87) 2005 07 07
(30) 10355980, 2003 11 27, DE
(72) TORMO I BLASCO, Jordi, DE
GROTE, Thomas, DE
SCHERER, Maria, DE
STIERL, Reinhard, DE
STRATHMANN, Siegfried, DE
SCHÖFL, Ulrich, DE
(73) BASF Aktiengesellschaft, 67056 Ludwigshafen, DE
(74) Reda ŽABOLIENĖ, 7, Advokatės Redos Žabolienės kontora METIDA, Verslo centras VERTAS, Gynėjų g. 16, LT-01109 Vilnius, LT
(54) Fungicidiniai mišiniai, skirti ryžių patogenų kontrolei
Apibrėžties punktai: 10, brėžiniai: 0

(57) 1. Fungicidinis mišinys, apimantis sinergistiškai veiksmingo kiekio:
1) triazolpirimidino darinį, kurio formulė I:

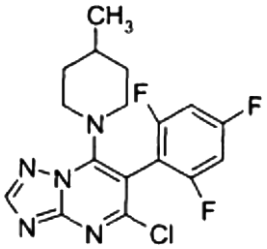

I

ir
2) chlortalonilą, kurio formulė II:

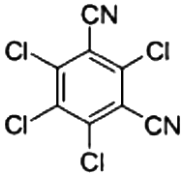

II

2. Fungicidinis mišinys pagal 1 punktą, apimantis I formulės junginį ir II formulės junginį masių santykiu nuo 100:1 iki 1:100.

3. Kompozicija, apimanti skystą arba kietą nešiklį ir mišinį pagal 1 arba 2 punktą.

4. Ryžių patogeninių žalingų grybelių kontrolės būdas, kur būdas apima grybelių, jų arealo arba augalų, dirvožemio arba sėklų apdorojimą, siekiant apsaugoti nuo grybelių poveikio, I junginio ir II junginio pagal 1 punktą veiksmingu kiekiu.

5. Būdas pagal 4 punktą, kuriame I ir II junginiai pagal 1 punktą, yra taikomi vienu metu, tai yra kartu arba atskirai, arba paeiliui.

6. Būdas pagal 4 punktą, kuriame mišinys pagal 1 arba 2 punktą yra taikomas nuo 0,1 kg/ha iki 3 kg/ha kiekiu.

7. Būdas pagal bet kurį iš 4–6 punktų kuriame yra kontroliuojamas žalingas grybelis *Corticium sasakii*.

8. Būdas pagal 4 arba 5 punktą, kuriame mišinys pagal 1 arba 2 punktą yra taikomas nuo 1 iki 1000 g/100 kg sėklos kiekiu.

9. Sėkla, apimanti mišinį pagal 1 arba 2 punktą nuo 1 iki 1000 g/100 kg kiekiu.

10. I ir II junginių pagal 1 punktą panaudojimas gamybai kompozicijos, tinkamos ryžių patogeninių žalingų grybelių kontrolei.

---

(51) **Int.Cl.** ***A47F 9/04*** ***(2006.01)*** (11) **0804113**
A47F 13/08 ***(2006.01)*** (13) T
B65H 35/00 ***(2006.01)***
B65D 33/00 ***(2006.01)***
(96) 96900286.4
(96) 1996 01 15
(97) 1997 11 05
(97) 2007 04 04
(86) PCT/DK1996/000023
(86) 1996 01 15
(87) WO 1996/022043
(87) 1996 07 25
(30) 5095, 1995 01 16, DK
110495, 1995 10 02, DK
(72) Tryk, Johan Marius, DK
(73) Eazy-Pac Danmark A/S, 4300 Holbaek, DK
(74) Marius JAKULIS - JASON, 3, AAA Baltic Service Company, Jasinskio g. 16B, Biurų centras Victoria, LT-01112 Vilnius, LT
(54) Plastikinių maišelių dalytuvas ir plastikinis maišelis, skirtas naudoti šiame dalytuve
Apibrėžties punktai: 13, brėžiniai: 12

(57) 1. Plastikinių maišelių dalytuvas, susidedantis iš dėžės, pritaikytos laikyti velenėlį (6), kuris laisvai sukasi apie ašį, esančią horizontalioje padėtyje šioje dėžėje, minėtas velenėlis (6) turi juostą tolesnių, sujungtų, gatavų sulankstomų maišelių iš lanksčios plastiko medžiagos, kiekvienas maišelis turi po dvi šonines rankenas (43, 44), išdėstytas abiejose centrinės išėmos (42) pusėse kiekviename maišelyje (40), minėti maišeliai juostoje sujungti atskyrimo linija tarp kiekvieno maišelio dugno ir tolesnio maišelio rankenų, dalytuvas sukonstruotas su išėmimo anga, pro kurią iš dalytuvo ištraukiami minėti maišeliai, šią išėmimo minėtiems maišeliams angą sudaro pailga kiaurymė (9), besitęsianti iš esmės ašine velenėlio (6) kryptimi, taip pat laikikliais (10, 11), pritaikytais suspausti dvi ištraukto maišelio rankenas, ir priemonėmis, skirtomis minėtų maišelių judėjimui reguliuoti, b e s i s k i r i a n t i s tuo, kad
– viršutinė dėžės dalis sudaryta iš esmės iš horizontalios nešiklio plokštės (2) su priekiniu kraštu (2a) ir užpakaliniu kraštu (2b), o išėmimo anga išdėstyta viršutinėje dėžės dalyje,

– priemonės maišelių judėjimui reguliuoti išdėstytos nešiklio plokštės (2) apačioje tokiu būdu, kad atskirų maišelių priekinės rankenos iškišamos pro kiaurymę jos galuose,
– laikikliai (10, 11) išdėstyti virš nešiklio plokštės (2) kiaurymės (9) kiekvieno galo.

2. Maišelių dalytuvas pagal 1 punktą, b e s i s k i r i a n t i s tuo, kad pailga kiaurymė (9) sudaryta tokiu būdu, kad ji yra įlenkta į vidų link nešiklio plokštės (2) priekinio krašto (2), ir kad nešiklio plokštė turi centrinę, iš esmės apskritimo lanko formos skiltį (33), nukreiptą į užpakalinį nešiklio plokštės kraštą (2b), ir tuo, kad po nešiklio plokšte (2) išdėstytos reguliavimo priemonės sudarytos iš mažiausiai vieno velenėlio (22), kuris yra lygiagretus maišelių ritinio ašiai ir nešiklio plokštei, minėtas velenėlis stumiamas nešiklio plokštės (2) priekinio krašto (2a) kryptimi, atitinkamai kiaurymės išilginės ašies kryptimi.

3. Maišelių dalytuvas pagal 2 punktą, b e s i s k i r i a n t i s tuo, kad reguliavimo priemones sudaro daugybė priešpriešiais besisukančių velenėlių (20, 21, 22), pageidautina, dengtų frikcine medžiaga ir poromis liečiančių vienas kitą išilgai generatorių, minėti laisvai pasukami velenėliai įstatyti į du galinius antbriaunius (3, 4) po nešiklio plokšte (2).

4. Maišelių dalytuvas pagal 2 punktą, b e s i s k i r i a n t i s tuo, kad
– dėžė (60) iš esmės yra lagamino formos su dugno dalimi (61) ir su dangčiu (62),
– viena dugno dalies pusė yra iš esmės horizontali nešiklio plokštės (2) dalis,
– minėta pailga kiaurymė (9) išdėstyta išilgai dangčio (62) ir lagamino dugno dalies vienos pusės išilginių kraštų,
– plastikinių maišelių rulono (6) velenas (5) ir mažiausiai vienas jam lygiagretus velenėlis (20, 21) pasukamai įstatyti lagamino dugno dalies (61) galinėse sienelėse,
– dangčio (62) vidinėje pusėje, atitinkamai, vidiniame dėžės (60) skyriuje sumontuotas kitas pasukamas velenėlis (22), minėtas velenėlis yra lygiagretus velenui (5) ir pirma paminėtiems velenėliams (20, 21), ir
– kad, kai dangtis uždaromas, prispaudimo spyruoklės (65) spaudžia pastarąjį velenėlį (22) nuo dangčio (22) tolyn einančia kryptimi į kontaktą su likusiais velenėliais (20, 21) lagamino dugno dalyje (61).

5. Maišelių dalytuvas pagal bet kurį iš ankstesnių punktų, b e s i s k i r i a n t i s tuo, kad laikikliai (10, 11) išdėstyti iš esmės virš kiekvieno nešiklio plokštės (2) kiaurymės galo.

6. Maišelių dalytuvas pagal 5 punktą, b e s i s k i r i a n t i s tuo, kad dvi iš esmės tarpusavyje lygiagrečios, iš esmės vertikalios plokštės (72, 73) išdėstytos virš minėtos maišelių dalytuvo dėžės ir iš esmės virš dėžės galinių paviršių, minėtos plokštės kartu su iš esmės vertikalia užpakaline plokšte (71) sudaro antrąją dėžę (70), pritaikytą talpinti bent viršutiniąją maišelių dalytuvo dėžės (60) dalį, kiekviena iš minėtų dviejų plokščių (72, 73) turi ant savo viršaus po vieną laikiklį (74, 75) kiekvienai maišelio rankenai (43, 44) pakabinti, kiekvienas laikiklis (74, 75) iš išorės ir dėžės vidaus kryptimi (rodyklė A, rodyklė B) yra įgaubtas.

7. Maišelių dalytuvas pagal 5 punktą, b e s i s k i r i a n t i s tuo, kad virš nešiklio plokštės (2) išdėstyta profiliuota plokštė (7), kurios viena dalis (7a) tęsiasi link nešiklio plokštės (2) priekinio krašto (2a), minėti laikikliai (10, 11) sumontuoti ant šios plokštės (7) viršaus ir išdėstyti virš nešiklio plokštės (2) ploto tarp kiaurymės (9) ir nešiklio plokštės priekinio krašto (2a).

8. Maišelių dalytuvas pagal 7 punktą, b e s i s k i r i a n t i s tuo, kad kiekvieną minėtą laikiklį (10, 11) sudaro laikiklio atrama (12), montuojama ant profiliuotos plokštės (7), ir dvi atšakos, sujungtos tarpusavyje šarnyriškai ir sujungtos su laikiklio atramos (12) galu tam tikru atstumu nuo profiliuotos plokštės (7), šios atšakos sudaro žiedinę rankeną, ir kad ant laikiklio atramos galo (16) ir ant atitinkamo bent vienos iš dviejų atšakų (14, 15) galo išdėstyta spyruoklė, lengvai spaudžianti abi atšakas kartu.

9. Maišelių dalytuvas pagal 4 punktą, b e s i s k i r i a n t i s tuo, kad dėžė (60) turi priemones nuimamai pakabinti šią dėžę (60) ant vertikalios sienelės, ir kad kiekvienas laikiklis (10, 11) sudarytas iš dviejų tarpusavyje šarnyriškai sujungtų atšakų (14, 15), kartu formuojančių žiedinę rankeną, viena iš šių atšakų (14) nejudamai sumontuota ant sienelės, kita iš minėtų atšakų (15) spyruokle iš anksto įtempta, kad būtų palenkta vienos iš atšakų (14) kryptimi, kad uždarytų žiedinę rankeną.

10. Maišelių dalytuvas pagal 8 arba 9 punktus, b e s i s k i r i a n t i s tuo, kad didžiausias laikiklio (10, 11) skersinio pjūvio matmuo nuo vienos iš minėtų atšakų (10) išorinės pusės iki priešingos kitos iš minėtų atšakų (11) išorinės pusės yra didesnis negu didžiausias angos matmuo maišelio rankenoje.

11. Maišelių dalytuvas pagal bet kurį iš ankstesnių punktų, apimantis plastikinį maišelį, kur maišelis yra dalis juostos tolesnių, sujungtų, gatavų sulankstomų maišelių iš lanksčios plastiko medžiagos, minėtas maišelis turi dvi šonines rankenas (43, 44), išdėstytas kiekvieno maišelio (40) kiekvienoje centrinės išėmos (42) pusėje, maišelis juostoje sujungtas su tolesniu maišeliu atskyrimo linija (40a, 40b) tarp maišelio dugno suvirintosios siūlės ir tolesnio maišelio rankenų (41), b e s i s k i r i a n t i s tuo, kad kiekvienas maišelio įlenkimas (150, 151) yra pločio (f), apytikriai lygaus 1/3 maišelio pločiui (B),
išėma (42) turi gylį (d), apytikriai lygų 1/4 maišelio aukščio matmens,
išėma (42) savo apatinėje kraštinėje yra pločio (n), didesnio negu išėmos (42) plotis (m) viršutinėje dalyje tarp rankenų (43, 44),
kad plotis (n) išėmos dugne (42) yra didesnis negu 1/3 maišelio pločio (B), ir
kad maišelių įlenkimų dvejos dalys (152, 153; 154, 155), kiekviena iš jų yra sulenktos ir sulydytos arba suklijuotos įžambia siūle (156, 157, 158), kuri nuo taško (p, p') dugno suvirinimo siūlėje (146) tęsiasi įžambiai aukštyn iki atitinkamo šoninio maišelio krašto.

12. Maišelių dalytuvas pagal 11 punktą, b e s i s k i r i a n t i s tuo, kad taškas (p, p') maišelio dugno suvirinimo siūlėje (146), nuo kurio tęsiasi kiekviena įžambi siūlė (156, 157, 158) įžambiai aukštyn iki

atitinkamo šoninio maišelio krašto, yra išdėstytas iš esmės ten, kur kiekvieno įlenkimo toliausia krašto linija (150', 151') susitinka su dugno suvirinimo siūle (146).

13. Maišelių dalytuvas pagal 12 punktą, b e s i s k i r i a n t i s tuo, kad kiekviena įžambi siūlė (156, 157, 158) eina kampu, apytikriai lygiu 45° dugno suvirinimo siūlės (46) atžvilgiu.

(51) **Int.Cl. *A47J 31/40 (2006.01)*** *(11)* **1367925**
(13) T
(96) 02700092.6
(96) 2002 03 04
(97) 2003 12 10
(97) 2007 04 04
(86) PCT/CH2002/000130
(86) 2002 03 04
(87) WO 2002/069769
(87) 2002 09 12
(30) 425012001, 2001 03 07, CH
(72) RUCKSTUHL, Stephan, CH
(73) ETNA Vending Technologies b.v., 7131 PB Lichtenvoorde, NL
(74) Jurga PETNIŪNAITĖ, 51, AAA Baltic Service Company, Jasinskio g. 16B, Biurų centras VICTORIA, LT-01112 Vilnius, LT
(54) Kavos aparatas
Apibrėžties punktai: 12, brėžiniai: 7

(57) 1. Kavos aparatas (10) apima horizontaliai išimamą kavos paruošimo elementą (18), kuriame maltos kavos milteliai yra suslėgti aplink kavos paruošimo elemento (18) pagrindinę ašį (48) tarp judamo pagrindo (28) ir plunžerio (32), kuris gali būti pastumtas link judamo pagrindo (28) kavos paruošimo kameroje (29), suspaustas karštas vanduo jėga spaudžiamas per suslėgtus kavos miltelius, o tuomet likusios filtravimo nuosėdos išstumiamos iš kavos paruošimo kameros (29), perstumiant judamą pagrindą (28) ir plunžerį (32) kartu išilgai pagrindinės ašies (48), ir išmetamos skersai pagrindinės ašies (48) atžvilgiu, dar aparate papildomai kavos paruošimo elementui patalpinti tokie funkciniai elementai, kaip malūnėlis, pavaros elementas, vandens kaitinimo elementas, vandens rezervuaras, filtravimo nuosėdas talpinantis konteineris, valdymo elektronika ir kita, b e s i s k i r i a n t i s tuo, kad kavos paruošimo elementas (18) sukonstruotas taip, kad jis gali būti įstumtas į kavos aparatą (10) horizontaliai iš priekio į užpakalį, esant pagrindinei ašiai (48) lygiagrečiai įstūmimo krypčiai.

2. Kavos aparatas pagal 1 punktą, b e s i s k i r i a n t i s tuo, kad vienas arba daugybė, pageidautina, strypo formos, kreipiamųjų (19), kurios tęsiasi lygiagrečiai kavos paruošimo elemento pagrindinei ašiai (48), yra skirtos kreipti kavos paruošimo elementą (18), jį įstumiant arba ištraukiant iš kavos aparato (10).

3. Kavos aparatas pagal 2 punktą, b e s i s k i r i a n t i s tuo, kad skląstis (20) išdėstytas kreipiamųjų (19) priekiniame gale ir skirtas įstumtam kavos paruošimo elementui (18) užfiksuoti.

4. Kavos aparatas pagal bet kurį iš 1-3 punktų, b e s i s k i r i a n t i s tuo, kad kavos paruošimo elemente (18) suspaustas karštas vanduo jėga spaudžiamas per kavos miltelius, patalpintus kavos paruošimo kameroje (29), pagrindinės ašies (48) kryptimi į priekį nuo užpakalinės dalies ir išleidžiamas per išleidimo angą (15), kuri įrengta kavos paruošimo elemento (18) priekiniame gale ir kurios aukštis, pageidautina, yra reguliuojamas.

5. Kavos aparatas pagal 4 punktą, b e s i s k i r i a n t i s tuo, kad judamas pagrindas (28) ir plunžeris (32) ant savo nukreiptų į kavos paruošimo kamerą (29) paviršių turi tinklines plokštes (46, 47), per kurias karštas vanduo įeina į kavos paruošimo kamerą (29), o atitinkamai paruošta kava išteka iš kavos paruošimo kameros.

6. Kavos aparatas pagal bet kurį iš 1-5 punktų, b e s i s k i r i a n t i s tuo, kad judamas pagrindas (28) ir plunžeris (32) varomi pavaros šliaužikliu (27), kuris sumontuotas taip, kad būtų perstumtas pagrindinės ašies (48) kryptimi kavos paruošimo elemente (18) ir kuris išardomai sukabintas su varančiuoju kumšteliu (25), kuris išdėstytas ant sriegiuoto strypo, sumontuoto lygiagrečiai pagrindinei ašiai (48), ir kuris gali būti perstumtas išilgai pagrindinės ašies (48), sukant sriegiuotą strypą (21).

7. Kavos aparatas pagal 6 punktą, b e s i s k i r i a n t i s tuo, kad išardomasis sukabinimas tarp varančiojo kumštelio (25) ir pavaros šliaužiklio (27) atliekamas fiksavimo kabliuku (26), kuris tęsiasi pagrindinės ašies (48) kryptimi ir sumontuotas taip, kad turėtų galimybę suktis ant varančiojo kumštelio (25) apie ašį, sumontuotą skersai pagrindinės ašies (48) atžvilgiu.

8. Kavos aparatas pagal bet kurį iš 6-7 punktų, b e s i s k i r i a n t i s tuo, kad sriegiuotas strypas (21) sumontuotas taip, kad būtų perstumtas pagrindinės ašies (48) kryptimi prieš spyruoklinio elemento spaudimą, pageidautina, spyruoklių rinkinio (23), ir tuo, kad sriegiuoto strypo (21) pasislinkimas prieš spyruoklinio elemento arba spyruoklių rinkinio (23) spaudimą iš anksto nustatytu atstumu, kaip nustatyta varančiojo kumštelio (25), pavaros šliaužiklio (27) arba plunžeriu (32) pasukimu prieš pasipriešinimą, yra naudojamas pavarai valdyti arba įjungti.

9. Kavos aparatas pagal bet kurį iš 1-8 punktų, b e s i s k i r i a n t i s tuo, kad plunžeris (32) yra stumiamas plunžerio pavara (33), paslenkama pagrindinės ašies (48) kryptimi, ir tuo, kad gniuždymo spyruoklėmis (42, 43), veikiančiomis pagrindinės ašies (48) kryptimi, plunžeris (32) funkcionaliai sujungtas su plunžerio pavara (33).

10. Kavos aparatas pagal 9 punktą, b e s i s k i r i a n t i s tuo, kad suspaustas karštas vanduo tiekiamas į kavos paruošimo kamerą (29) per plunžerį (32), ir tuo, kad vožtuvo mechanizmas (36, 37, 38, 39, 44, 45) sumontuotas ant plunžerio (32), kai plunžeris iš anksto nustatytu slėgiu spaudžia kavos miltelius, patalpintus kavos paruošimo kameroje, vožtuvo mechanizmas (36, 37, 38, 39, 44, 45) uždaromas, o kai plunžerio (32) slėgis į kavos miltelius pašalinamas, suspausto vandens slėgis sumažinamas ir vandeniui leidžiama ištekėti į išorę.

11. Kavos aparatas pagal 10 punktą, b e s i s k i r i a n t i s tuo, kad vožtuvo mechanizmas apima vožtuvo stūmiklius (36, 37), kurie sumontuoti ant

plunžerio pavaros (33) ir kurie, esant tam tikram gniuždymo spyruoklių (42, 43) gniuždymui, hermetiškai įeina į atitinkamus vožtuvo kanalus (44, 45), vožtuvo kanalai susisiekia su karšto vandens tiekimo vamzdžiu (34).

12. Kavos aparatas pagal 11 punktą, b e s i s k i r i a n t i s tuo, kad karšto vandens tiekimo vamzdis (34) eina tiesiai per vieną iš vožtuvo stūmiklių (36, 37), ir tuo, kad vožtuvo kanalai (44, 45) per tinklinę plokštę (46) susisiekia su kavos paruošimo kamera (29).

---

(51) **Int.Cl.** ***A61K 9/48 (2006.01)*** *(11)* **1315479**
C08J 5/18 (2006.01) *(13)* T
C08L 5/06 (2006.01)
C08L 3/08 (2006.01)
C08L 89/06 (2006.01)
(96) 01978285.3
(96) 2001 08 21
(97) 2003 06 04
(97) 2006 11 15
(86) PCT/EP2001/009594
(86) 2001 08 21
(87) WO 2002/017886
(87) 2002 03 07
(30) 00402423, 2000 09 01, EP
(72) Scott, Robert, BE
Cade, Dominique, FR
He, Xiongwei, FR
(73) Warner-Lambert Company LLC, New York, NY 10017, US
(74) Marius JAKULIS - JASON, 3, AAA Baltic Service Company, Jasinskio g. 16B, Biurų centras Victoria, LT-01112 Vilnius, LT
(54) Pektino plėvelės kompozicijos
Apibrėžties punktai: 15, brėžiniai: 1
(57) 1. Kietų kapsulių plėvelės kompozicija, apimanti
a) pektiną,
b) antrąjį plėvelę sudarantį polimerą ir
c) rišimosi sistemą,
kur pektino kiekis plėvelės kompozicijoje yra nuo 5 iki 50 masės %, geriau, kai nuo 10 iki 40 masės % plėvelės kompozicijoje, ir be to, antrojo polimero - nuo 60 iki 95 masės % plėvelės kompozicijoje, geriau, kai nuo 50 iki 85 masės % plėvelės kompozicijoje.

2. Plėvelės kompozicija pagal 1 punktą, kurioje antrasis plėvelę sudarantis polimeras yra parinktas iš želatinos; pululano; polivinilalkoholio; hidroksipropilinto krakmolo, hidroksietilinto krakmolo; hidroksipropilmetilceliuliozės, hidroksipropilceliuliozės, metilceliuliozės, hidroksietilceliuliozės, hidroksietilmetilceliuliozės; arba jų mišinių.

3. Plėvelės kompozicija pagal 1 punktą, kurioje rišimosi sistema susideda iš pektino ir dvivalenčių katijonų druskų.

4. Plėvelės kompozicija pagal 3 punktą, kurioje dvivalenčių katijonų druskos yra parinktos iš magnio arba kalcio druskų.

5. Plėvelės kompozicija pagal 1 punktą, kurioje rišimosi sistema susideda iš pektino ir papildomo rišimosi agento, parinkto iš karagenano arba gelano dervos, arba jų mišinių.

6. Plėvelės kompozicija pagal 1 punktą, kurioje papildomai yra dažiklių ir (arba) kvapiųjų medžiagų.

7. Plėvelės kompozicija pagal 1 punktą, kurioje papildomai yra plastifikatorių.

8. Plėvelės kompozicijos pagal 1 punktą plėvelę sudarantis vandeninis tirpalas, skirtas kietų geriamų kapsulių gamybai.

9. Tirpalas pagal 8 punktą, turintis plėvelę sudarančios kompozicijos pagal 1 punktą nuo 10 iki 50 %, geriau, kai nuo 15 iki 40 masės % nuo vandeninio tirpalo.

10. Tirpalas pagal 8 punktą, turintis dvivalenčio katijono druskos nuo 0,01 iki 0,5 masės % nuo vandeninio tirpalo.

11. Tirpalas pagal 10 punktą, b e s i s k i r i a n t i s tuo, kad dvivalenčio katijono druska yra magnio ir (arba) kalcio druska.

12. Vandeninis tirpalas pagal 8 punktą, turintis papildomą rišimosi agentą, parinktą iš karagenano ir (arba) gelano dervos nuo 0,05 iki 2 masės % nuo vandeninio tirpalo.

13. Vandeninio tirpalo pagal 8 punktą panaudojimas gamybai kietų geriamų kapsulių, gaminamų nardinamojo formavimo būdu.

14. Kietųjų geriamų kapsulių gaminimas iš vandeninio tirpalo, turinčio nuo 10 iki 50 masės % plėvelę sudarančios kompozicijos pagal 1 punktą nardinamojo formavimo būdu įprasta kietos želatinos kapsulių gamybos įranga tarp 40 ir 70 °C temperatūroje.

15. Vandeninio tirpalo pagal 9 punktą panaudojimas geriamų kapsulių surišimo procesui.

---

(51) **Int.Cl.** ***A61K 31/00 (2006.01)*** *(11)* **1390022**
A61P 25/02 (2006.01) *(13)* T
A61P 25/04 (2006.01)
(96) 02771681.0
(96) 2002 05 21
(97) 2004 02 25
(97) 2007 04 18
(86) PCT/GB2002/002388
(86) 2002 05 21
(87) WO 2002/094249
(87) 2002 11 28
(30) 0112494, 2001 05 22, GB
(72) BARDSLEY, Hazel Judith, Altana Pharma AG, DE
GRISTWOOD, Robert William, Arachnova Limited, GB
CAVALLA, David, Arachnova Limited, GB
(73) Arachnova Therapeutics Ltd., St. Helier, Jersey JE1 1BX, GB
(74) Marius JAKULIS - JASON, 3, AAA Baltic Service Company, Jasinskio g. 16B, Biurų centras Victoria, LT-01112 Vilnius, LT
(54) 4-(2-Fluorfenil)-6-metil-2-(1-piperazinil)tieno[2,3-D] pirimidino panaudojimas skausmo gydymui
Apibrėžties punktai: 8, brėžiniai: 0
(57) 1. 4-(2-Fluorfenil)-6-metil-2-(1-piperazinil)tieno[2,3-D] pirimidino arba jo druskos panaudojimas gamybai vaisto skausmo gydymui.

2. Panaudojimas pagal 1 punktą, kuriame druska yra monohidrato hidrochloridas.

3. Panaudojimas pagal 1 arba 2 punktą, kuriame skausmas yra nociceptyvinis skausmas.

4. Panaudojimas pagal 1 arba 2 punktą, kuriame skausmas yra neuropatinis skausmas.

5. Panaudojimas pagal bet kurį iš ankstesnių punktų, kuriame 4-(2-fluorfenil)-6-metil-2-(1-piperazinil) tieno[2,3-D]pirimidinas arba jo druska skiriama doze nuo 0,1 iki 5 mg.

6. Panaudojimas pagal 5 punktą, kuriame dozė yra 5 mg.

7. Panaudojimas pagal bet kurį iš ankstesnių punktų, kuriame vaistas pritaikytas geriamam vartojimui.

8. Farmacinė kompozicija dozuotų vienetų formoje, skirta geriamam vartojimui, apimanti 5 mg 4-(2-fluorfenil)-6-metil-2-(1-piperazinil)tieno[2,3-D] pirimidino arba jo druskos.

---

(51) **Int.Cl.** ***A61K 31/137 (2006.01)***
A61K 9/16 (2006.01)
A61K 47/02 (2006.01)
A61K 47/38 (2006.01)
(11) **1677777**
(13) T
(96) 04791654.9
(96) 2004 10 08
(97) 2006 07 12
(97) 2007 04 18
(86) PCT/HU2004/000095
(86) 2004 10 08
(87) WO 2005/034930
(87) 2005 04 21
(30) 0303382, 2003 10 10, HU
(72) FEKETE, Pal, HU
KORBLY, Tibor, HU
BOZSO, Agnes, HU
MORICZ, Eszter, HU
(73) EGIS Gygyszergyar Nyrt, 1106 Budapest, HU
(74) Reda ŽABOLIENĖ, 7, Advokatės Redos Žabolienės kontora METIDA, Verslo centras VERTAS, Gynėjų g. 16, LT-01109 Vilnius, LT
(54) Granulės, turinčios venlafaksino hidrochlorido
Apibrėžties punktai: 11, brėžiniai: 0
(57) 1. Beveik sferinės formos granulės, apimančios farmaciškai aktyvų venlafaksino hidrochloridą, kur minėtos granulės turi (santykyje su bendra mase) daugiausiai 80 masės % venlafaksino hidrochlorido, 10–60 masės % natrio chlorido ir/arba kalio chlorido, 10–60 masės % monokristalinės celiuliozės ir pasirinktinai kitų farmaciškai priimtinų užpildų ir/arba granuliaciją skatinančių priedų.

2. Granulės pagal 1 punktą, kur granulių dalelių dydis svyruoja tarp 0,2 mm ir 2 mm, geriau tarp 0,5 mm ir 1,6 mm.

3. Granulės pagal 2 punktą, apimančios 0,4–60 masės % aktyvaus ingrediento, 20–60 masės % natrio chlorido ir/arba kalio chlorido, 20–60 masės % mikrokristalinės celiuliozės, 0,5–3,0 masės % dimetilo polisiliksano ir/arba 0,1–1,0 masės % ksantano gumos ir, jeigu pageidaujama, 0,1–0,6 masės % koloidinio silicio dioksido.

4. Granulės pagal 3 punktą, kur bendras kalio chlorido ir natrio chlorido kiekis yra 20–60 masės %.

5. Granulės pagal 4 punktą, kur natrio chlorido/kalio chlorido masių santykis yra maždaug 20:1.

6. Granulės pagal bet kurį iš 1–5 punktų, apimančios I polimorfinės formos venlafaksino hidrochloridą.

7. Granulės pagal bet kurį iš 1–5 punktų, apimančios II polimorfinės formos venlafaksino hidrochloridą.

8. Granulės pagal bet kurį iš 1–5 punktų, apimančios III polimorfinės formos venlafaksino hidrochloridą.

9. Granulės pagal 8 punktą, pasirinktinai padengtos apdangalu, siekiant sulėtinti vaisto atpalaidavimą, ir kurių dalelių dydis yra tarp 0,8 mm ir 1,6 mm, kurios apima 35–45 masės % venlafaksino hidrochlorido priemaišoje su 25–35 masės % mikrokristalinės celiuliozės, 1,0–1,6 masės % kalio chlorido, 23,8–30 masės % natrio chlorido 0,5–1,6 masės % dimetilo polisiliksano ir/arba 0,1–0,2 masės % ksantano gumos ir 0,4–0,6 masės % koloidinio silicio dioksido.

10. Kietos farmacinės kompozicijos, kaip aktyvų ingredientą apimančios venlafaksino hidrochloridą derinyje su granulių pagal bet kurį iš 1–9 punktų pagalbinėmis medžiagomis.

11. Granulių pagal bet kurį iš 1–9 punktų gavimo būdas, kuris apima daugiausiai 80% aktyvaus ingrediento sumaišymą su 10–60 masės % mikrokristalinės celiuliozės, 10–60 masės % natrio chlorido ir/arba kalio chlorido ir pasirinktinai kitais farmaciškai priimtinais užpildais ir/arba granuliaciją skatinančiais priedais, tokiu būdu gauto mišinio pavertimą granulėmis aukšto šlyties suliejimo, roto-pavertimu skysčiu arba ekstruzijos-sferinimo būdu, geriau roto-pavertimu skysčiu, purškiant vandenį arba geriau vandeninę dimetilo poliksiloksano emulsiją ir/arba vandeninį ksantano gumos tirpalą, granulių džiovinimą, pageidaujamos produkto frakcijos atskyrimą ir pasirinktinai granulių padengimą sluoksniu, siekiant sulėtinti vaisto atpalaidavimą.

---

(51) **Int.Cl.** ***A61K 31/165 (2006.01)***
A61K 9/14 (2006.01)
A61K 9/16 (2006.01)
A61P 25/00 (2006.01)
(11) **1542666**
(13) T
(96) 03764620.5
(96) 2003 07 11
(97) 2005 06 22
(97) 2007 06 06
(86) PCT/US2003/021969
(86) 2003 07 11
(87) WO 2004/006905
(87) 2004 01 22
(30) 395537 P, 2002 07 12, US
616776, 2003 07 10, US
(72) HEACOCK, Craig, US
PARIKH, Alpa, US
PATEL, Piyush, R., US
(73) CEPHALON, INC., Frazer, PA 19355, US
(74) Marius JAKULIS - JASON, 3, AAA Baltic Service Company, Jasinskio g. 16B, Biurų centras Victoria, LT-01112 Vilnius, LT

(54) Modafinilo farmacinės kompozicijos
Apibrėžties punktai: 60, brėžiniai: 3

(57) 1. Farmacinė kompozicija apimanti dvi arba daugiau porcijų kietų modafinilo dalelių iš didmeninės modafinilo serijos, kur kiekviena porcija turi ribotą dalelių dydžio diapazoną ir kur vienas arba daugiau dalelių dydžio diapazonų, esančių didmeninėje serijoje nėra pateikti farmacinėje kompozicijoje.

2. Farmacinė kompozicija apimanti dvi arba daugiau porcijų kietų modafinilo dalelių, kur kiekviena porcija turi apribotą dalelių dydžio diapazoną ir kur dalelių dydžio diapazonas yra tarp dydžių diapazonų pateiktų dviejose arba daugiau porcijų, kuris nėra pateiktas farmacinėje kompozicijoje.

3. Farmacinė kompozicija pagal 1 punktą, kur daugiau negu maždaug 5 % kompozicijos dalelių yra didesnės, negu maždaug 200 mikronų.

4. Farmacinė kompozicija pagal 3 punktą, kur kompozicija turi iš esmės tokį patį tirpimo profilį kaip modafinilo kompozicija, kurioje mažiausiai apie 95 % dalelių yra mažesnės, negu maždaug 200 mikronų.

5. Farmacinė kompozicija pagal 3 punktą, kur mažiausiai apie 80 % modafinilo ištirpsta po maždaug 45 minučių.

6. Farmacinė kompozicija pagal 3 punktą, kur kompozicija yra bioekvivalentiška (80-125 %) modafinilo kompozicijai, kurioje mažiausiai apie 95 % dalelių yra mažesnės negu maždaug 200 mikronų.

7. Farmacinė kompozicija pagal 4 arba 5 punktą, kurioje mažiau negu apie 85 % dalelių yra mažos dalelės, tai yra mažesnės negu maždaug 200 mikronų.

8. Farmacinė kompozicija pagal 4 arba 5 punktą, kurioje mažiau negu apie 75 % dalelių yra mažos dalelės, tai yra mažesnės negu maždaug 200 mikronų.

9. Farmacinė kompozicija pagal 4 arba 5 punktą, kurioje mažiau negu apie 65 % dalelių yra mažos dalelės, tai yra mažesnės negu maždaug 200 mikronų.

10. Farmacinė kompozicija pagal 4 arba 5 punktą, kurioje mažiau negu apie 50 % dalelių yra mažos dalelės, tai yra mažesnės negu maždaug 200 mikronų.

11. Farmacinė kompozicija pagal 7 arba 8 punktą, kurioje mažos dalelės yra mažesnės negu maždaug 175 mikronai.

12. Farmacinė kompozicija pagal 7 arba 8 punktą, kurioje mažos dalelės yra mažesnės negu maždaug 150 mikronų.

13. Farmacinė kompozicija pagal 7 arba 8 punktą, kurioje mažos dalelės yra mažesnės negu maždaug 125 mikronai.

14. Farmacinė kompozicija pagal 7 arba 8 punktą, kurioje mažos dalelės yra mažesnės negu maždaug 100 mikronų.

15. Farmacinė kompozicija pagal 7 arba 8 punktą, kurioje mažos dalelės yra mažesnės negu maždaug 75 mikronai.

16. Farmacinė kompozicija pagal 7 arba 8 punktą, kurioje mažos dalelės yra mažesnės negu maždaug 50 mikronų.

17. Farmacinė kompozicija pagal 7 arba 8 punktą, kurioje mažos dalelės yra mažesnės negu maždaug 25 mikronai.

18. Farmacinė kompozicija pagal 7 arba 8 punktą, kurioje mažos dalelės yra mažesnės negu maždaug 10 mikronų.

19. Farmacinė kompozicija, apimanti modafinilą, paruoštą pirmosios ir antrosios kietų modafinilo dalelių porcijų sumaišymo būdu, kur minėta pirmoji porcija turi iš anksto nustatytą dalelių dydžio diapazoną ir minėta antroji porcija turi iš anksto nustatytą dalelių dydžio diapazoną, kuris yra skirtingas nuo pastarojo pirmosios porcijos.

20. Farmacinė kompozicija apimanti mažiausiai pirmąją ir antrąją modafinilo porciją, kur:
a) pirmoji modafinilo porcija, esanti kietų modafinilo dalelių formoje yra iš didmeninės partijos ir turi apribotą dalelių dydžio pasiskirstymą;
b) antroji modafinilo porcija, esanti kietų modafinilo dalelių formoje yra iš tos pačios arba kitos didmeninės partijos ir turi apribotą dalelių dydžio pasiskirstymą;
kur derinys pirmosios porcijos ir antrosios porcijos apriboto dalelių dydžio išeigų pasiskirstymo, kuris yra skirtingas negu dalelių dydžio pasiskirstymas didmeninėje partijoje ir kitoje didmeninėje partijoje, jeigu kita didmeninė partija yra skirtinga nuo pirmosios didmeninės partijos.

21. Farmacinė kompozicija pagal 20 punktą, kurioje 95 % sukauptos dalelių visumos kompozicijoje yra mažesnės negu arba lygios 200 mikronų.

22. Farmacinė kompozicija pagal 20 punktą, kurioje mažiausiai viena porcija apima mažas daleles.

23. Farmacinė kompozicija pagal 22 punktą, kurioje mažiausiai viena kita porcija apima dideles daleles.

24. Farmacinė kompozicija pagal 22 punktą, kurioje mažiausiai viena kita porcija apima labai dideles daleles.

25. Farmacinė kompozicija pagal 22 punktą, kurioje pirmoji porcija apima efektyvų kiekį modafinilo.

26. Farmacinė kompozicija pagal 22 punktą, kurioje pirmoji ir antroji porcijos kartu apima efektyvų kiekį modafinilo.

27. Farmacinė kompozicija pagal 20 punktą, kurioje pirmoji ir antroji porcijos apima mažiausiai 15 miligramų modafinilo, turinčio dalelių dydį tarp maždaug 10 mikronų ir 80 mikronų.

28. Farmacinė kompozicija pagal 20 punktą, kur kompozicija atpalaiduoja mažiausiai 80 % modafinilo per 45 minutes 0,1N HCl tirpale.

29. Modafinilo kompozicijos paruošimo būdas, apimantis pakopas:
a) modafinilo partijos pateikimą, kur dalelės partijoje turi dalelių diametrų išsibarstymą;
b) dalelių atskyrimą modafinilo partijoje į mažiausiai dvi atskiras modafilino dalelių serijas, kur kiekviena konkreti grupė turi nustatyto dalelių diametro modafinilą, tuo būdu paruošiant pirmąją konkrečią grupę ir antrąją konkrečią grupę;

c) sumaišymą porcijos pirmosios grupės su porcija antrosios grupės; ir
d) paruošimą modafinilo kompozicijos iš pirmosios grupės ir antrosios grupės mišinio.

30. Būdas pagal 29 punktą dar apimantis pakopą proporcijų reguliavimo tarp pirmosios grupės ir antrosios grupės kompozicijoje, kuri atpalaiduoja mažiausiai 80 % modafinilo per 45 minutes 0,1N HCl tirpale.

31. Farmacinė vaisto forma, apimanti efektyvų kiekį modafinilo, kurioje mažiausiai 10 % sukauptos modafinilo dalelių visumos yra mažesnio negu apie 25 mikronus diametro ir daugiau negu apie 5 % bendro sukaupto modafinilo dalelių visumos yra daugiau negu apie 200 mikronų diametro.

32. Farmacinė vaisto forma pagal 31 punktą, kur mažiausiai apie 15 % sukauptos modafinilo dalelių visumos yra mažesnio negu arba lygaus apie 25 mikronus diametro ir daugiau negu apie 5 % sukauptos modafinilo dalelių visumos yra daugiau negu apie 200 mikronų diametro.

33. Farmacinė vaisto forma pagal 31 punktą, kur mažiausiai apie 20 % sukauptos modafinilo dalelių visumos yra mažesnio negu arba lygaus apie 25 mikronus diametro ir daugiau negu apie 5 % sukaupto modafinilo dalelių visumos yra daugiau negu apie 200 mikronų diametro.

34. Farmacinė vaisto forma pagal 31 punktą, kur mažiausiai apie 25 % sukauptos modafinilo dalelių visumos yra mažesnio negu arba lygaus apie 25 mikronus diametro ir daugiau negu apie 5 % sukauptos modafinilo dalelių visumos yra daugiau negu apie 200 mikronų diametro.

35. Farmacinė vaisto forma pagal bet kurį 30-34 punktą, kur mažiausiai apie 95 % sukauptos modafinilo dalelių visumos yra mažesnio negu 400 mikronai diametro.

36. Farmacinė vaisto forma pagal bet kurį 30-35 punktą, kurioje modafilino kiekis yra apie 100 mg.

37. Farmacinė vaisto forma pagal bet kurį 30-35 punktą, kurioje modafilino kiekis yra apie 200 mg.

38. Farmacinė vaisto forma pagal 35 punktą, kurioje daugiau negu apie 10 % sukauptos modafinilo dalelių visumos yra daugiau negu apie 200 mikronų.

39. Farmacinė vaisto forma pagal 35 punktą, kurioje daugiau negu apie 15 % sukauptos modafinilo dalelių visumos yra daugiau negu apie 200 mikronų.

40. Farmacinė vaisto forma pagal 35 punktą, kurioje daugiau negu apie 20 % sukauptos modafinilo dalelių visumos yra daugiau negu apie 200 mikronų.

41. Farmacinė vaisto forma pagal 35 punktą, kurioje daugiau negu apie 25 % sukauptos modafinilo dalelių visumos yra daugiau negu apie 200 mikronų.

42. Farmacinė vaisto forma pagal 35 punktą, kurioje daugiau negu apie 30 % sukauptos modafinilo dalelių visumos yra daugiau negu apie 200 mikronų.

43. Farmacinė vaisto forma pagal bet kurį 38-42 punktą, kurioje modafilino kiekis yra apie 100 mg.

44. Farmacinė vaisto forma pagal bet kurį 38-42 punktą, kurioje modafilino kiekis yra apie 200 mg.

45. Modafinilo kompozicijos paruošimo būdas, apimantis pakopas:
a) pateikimą modafinilo pirmosios partijos ir antrosios partijos, kur dalelės kiekvienoje partijoje turi dalelių diametro išsibarstymą;
b) modafinilo pirmosios partijos dalelių atskyrimą į mažiausiai dvi atskiras modafinilo dalelių grupes, kur kiekviena atskira grupė turi nustatyto dalelių dydžio modafinilą, tuo būdu suformuojant mažiausiai pirmąją atskirą grupę ir antrąją atskirą grupę;
c) sujungimą mažiausiai vienos atskiros grupės su antrąja partija; ir
d) dalelių diametrų pasiskirstymo pakeitimą antrojoje partijoje.

46. Farmacinė kompozicija, apimanti mažiausiai pirmąją ir antrąją modafinilo porciją, kurioje:
a) pirmoji modafinilo porcija, esanti kietų modafinilo dalelių formos yra iš didmeninės partijos ir turi apribotą dalelių dydžio pasiskirstymą; ir
b) antroji modafinilo porcija, esanti kietų modafinilo dalelių formos yra iš tos pačios arba kitos didmeninės partijos ir turi apribotą dalelių dydžio pasiskirstymą;
kur derinys apriboto dalelių dydžio pasiskirstymo pirmosios porcijos ir antrosios porcijos išeigos, kuris yra skirtingas, negu didmeninės partijos dalelių dydžio pasiskirstymas ir kitos didmeninės partijos, jeigu kita didmeninė partija yra skirtinga nuo pirmosios didmeninės partijos, ir
kur pirmosios partijos dalelių dydžio pasiskirstymas yra mažiausiai vieno dydžio dalelių pasiskirstymas parinktas iš grupės, susidedančios iš $0,01 \leq P \leq 200$, $0,01 \leq P \leq 40$, $40 \leq P \leq 80$, $80 \leq P \leq 120$, $120 \leq P \leq 160$, $160 \leq P \leq 200$, $0,01 \leq P \leq 10$, $10 \leq P \leq 20$, $20 \leq P \leq 30$, $30 \leq P \leq 40$, $40 \leq P \leq 50$, $50 \leq P \leq 60$, $60 \leq P \leq 70$, $70 \leq P \leq 80$, $80 \leq P \leq 90$, $90 \leq P \leq 100$, $100 \leq P \leq 110$, $110 \leq P \leq 120$, $120 \leq P \leq 130$, $130 \leq P \leq 140$, $140 \leq P \leq 150$, $150 \leq P \leq 160$, $160 \leq P \leq 170$, $170 \leq P \leq 180$, $180 \leq P \leq 190$ ir $190 \leq P \leq 200$.

47. Farmacinė kompozicija pagal 48 punktą, kurioje antrosios serijos dalelių dydžio pasiskirstymas yra mažiausiai vieno dydžio dalelių pasiskirstymas, parinktas iš grupės, susidedančios iš $220 < P \leq 400$, $220 < P \leq 310$, $310 \leq P \leq 400$, $220 < P \leq 230$, $230 \leq P \leq 240$ ir $240 \leq P \leq 250$, $250 \leq P \leq 260$, $260 \leq P \leq 270$, $270 \leq P \leq 280$, $280 \leq P \leq 290$, $290 \leq P \leq 300$, $300 \leq P \leq 310$, $310 \leq P \leq 320$, $330 \leq P \leq 340$, $340 \leq P \leq 350$, $350 \leq P \leq 360$, $360 \leq P \leq 370$, $370 \leq P \leq 380$, $380 \leq P \leq 390$ ir $390 \leq P \leq 400$.

48. Farmacinė kompozicija, pagaminta pagal pakopas, apimančias:
a) paruošimą didmeninės partijos; ir
b) pašalinimą iš didmeninės partijos mažiausiai vienos atskiros dalelių grupės, turinčios apribotą dalelių dydžio diapazoną.

49. Farmacinė kompozicija, gauta iš modafinilo didmeninės partijos, kur farmacinė kompozicija turi dalelių dydžio pasiskirstymą, kuris yra skirtingas nuo dalelių dydžio pasiskirstymo didmeninėje partijoje.

50. Farmacinė kompozicija pagal 46 punktą dar apimanti paviršinio aktyvumo medžiagą.

51. Farmacinė kompozicija pagal 50 punktą, kur paviršinio aktyvumo medžiaga yra parinkta iš grupės, susidedančios iš nejoninių, joninių ir tulžies druskų paviršinio aktyvumo medžiagų.

52. Farmacinė kompozicija pagal 50 punktą, kur paviršinio aktyvumo medžiaga yra joninė paviršinio aktyvumo medžiaga natrio dodecilsulfatas.

53. Farmacinė kompozicija pagal 50 punktą, kur paviršinio aktyvumo medžiaga yra nejoninė paviršinio aktyvumo medžiaga parinkta iš grupės, susidedančios iš polioksetileno stearato ir etilenoksido bei propilenoksido blokinio kopolimero.

54. Farmacinė kompozicija pagal 50 punktą, kur paviršinio aktyvumo medžiaga yra tulžies druskos paviršinio aktyvumo medžiaga, parinkta iš grupės, susidedančios iš natrio cholato, natrio taurocholato ir natrio dezoksicholato.

55. Panaudojimas kompozicijos pagal 1, 2, 19, 20 arba 31 punktą gamyboje vaisto, skirto:
i) pakeitimui apsnūdimo būklės žinduoliuose;
ii) sustiprinimui budrumo arba sumažinimui miego ritmo žinduoliuose; arba
iii) gydymui žinduolių, kuriems diagnozuota modafinilui jautri liga arba būklė parinkta iš grupės, susidedančios iš narkolepsijos, mieguistumo, padidinto mieguistumo, padidinto mieguistumo dienos metu, susijusio su narkolepsija, Parkinsono ligos, šlapimo nelaikymo, daugybinės sklerozės nuovargio, ADHD, Alzheimerio sutrikimo, apnėjos priepuolio miego metu, depresijos ir išemijos.

56. Kompozicija, apimanti dvi arba daugiau porcijų kietų modafinilo dalelių iš didmeninės modafinilo partijos, kur kiekviena porcija turi riboto dydžio diapazono daleles ir kur vieno arba daugiau dalelių dydžių diapazonų, esančių didmeninėje partijoje nėra pateikta farmacinėje kompozicijoje.

57. Kompozicija, apimanti dvi arba daugiau porcijų kietų modafinilo dalelių, kur kiekviena porcija turi apribotą dalelių dydžio diapazoną ir kur dalelių dydžio diapazonas yra tarp dydžio diapazonų, pateiktų dviejose arba daugiau porcijose, kuris nėra pateiktas farmacinėje kompozicijoje.

58. Kompozicija pagal 56 punktą, kur daugiau kaip 5 % dalelių, esančių kompozicijoje, yra didesnės negu maždaug 200 mikronų.

59. Kompozicija pagal 58 punktą, kur kompozicija turi iš esmės tokį patį tirpimo profilį, kaip modafinilo kompozicija, kurioje mažiausiai apie 95 % dalelių yra mažesnės negu maždaug 200 mikronų.

60. Kompozicija pagal 1, 2, 3, 56 arba 57 punktą, kur modafinilo junginys yra R-(-)2[(difenilmetil)sulfinil]acetamidas arba (-)benzhidrilsulfinilacetamidas.

(51) **Int.Cl. *A61K 31/4045 (2006.01)*** *(11)* **1272177**
A61P 9/12 (2006.01) *(13)* T
(96) 00900110.8
(96) 2000 01 05
(97) 2003 01 08
(97) 2007 04 11
(86) PCT/IL2000/000009
(86) 2000 01 05
(87) WO 2001/049286
(87) 2001 07 12
(72) ZISAPEL, Nava, IL
LAUDON, Moshe, IL
(73) NEURIM PHARMACEUTICALS (1991) LIMITED, Tel Aviv 69710, IL
(74) Leonas Antanas KUČINSKAS, 4, Dr. Leono A. Kučinsko patentinių paslaugų firma, Kaštonų g. 5-7, LT-01107 Vilnius, LT
(54) Atsparumo antihipertenziniams vaistams ir gimininių būklių gydymo būdas ir kompozicija
Apibrėžties punktai: 12, brėžiniai: 0
(57) 1. Melatonino panaudojimas gamyboje kontroliuojamo atpalaidavimo medikamento, skirto hipertenzijos simptomų paciente, kuris yra atsparus antihipertenzinio junginio, įvedamo nesant melatonino, antihipertenziniam poveikiui, prevencijai arba gydymui.

2. Panaudojimas pagal 1 punktą, kur minėtas medikamentas yra vienetinės dozės pavidale, kai kiekviena vienetinė dozė apima melatonino kiekį, kuris yra 0,5-50 mg ribose.

3. Panaudojimas pagal 1 punktą, kur minėtas medikamentas yra vaisto formos pavidale, kuri apima bent vieną iš šių papildomų komponentų (α) ir (β): (α) bent vieną nešiklį, skiediklį arba adjuvantą; (β) bent vieną antihipertenzinį junginį tokiu kiekiu, kuris yra efektyvus pasireikšti kraujospūdį mažinančiam poveikiui paciente, kuriam reikia tokio gydymo; ir yra papildomai charakterizuojamas bent vienu iš šių požymių:
(i) yra pritaikytas peroraliniam, rektaliniam, parenteraliniam arba transderminiam įvedimui;
(ii) yra vienetinės dozės pavidale, kai kiekviena vienetinė dozė apima melatonino kiekį, kuris yra 2,5-20 mg ribose;
(iii) yra pritaikytas atpalaiduoti melatoniną iš anksto nustatytu kontroliuojamu greičiu;
(iv) apima taip pat bent vieną melatonino receptorių modifikuojantį ir/arba melatonino profilį modifikuojantį agentą;
(v) minėtas nešiklis, skiediklis arba adjuvantas apima bent vieną akrilinę dervą.

4. Melatonino panaudojimas gamyboje medikamento, skirto sukelti paciente bent vieną efektą, parinktą iš nuotaikos ir žvalumo dienos metu pagerėjimo, modifikuojant 24 valandų kortizolio profilį tiek sumažinant 24 valandų vidutinį kortizolio kiekį, tiek uždelsiant 24 valandų aukščiausią kortizolio kiekį paciente, ir profilaktinės apsaugos nuo širdies išemijos, kai medikamentas yra kontroliuojamo atpalaidavimo vaisto forma, pritaikyta peroraliniam įvedimui, kuri apima melatonino kiekį, efektyvų sukelti bent vieną iš aukščiau išdėstytų efektų.

5. Panaudojimas pagal 4 punktą, kur vaisto forma dar charakterizuojama bent vienu iš šių požymių:
(i) yra pritaikytas atpalaiduoti melatoniną per iš anksto nustatytą laiko tarpą;
(ii) yra pritaikytas atpalaiduoti melatoniną pagal profilį, kuris stimuliuoja naktinį profilį plazmoje žmogui, turinčiam normalų endogeninį melatonino naktinį profilį.

6. Panaudojimas pagal 5 punktą, kur vaisto forma yra dalelių pavidale, apimančiame dengtas daleles ir norimos kontroliuojamo atpalaidavimo savybės yra pasiekiamos bent vieno iš šių požymių pagalba:
(a) varijuojant melatonino dalelių dydį;
(b) naudojant bent dvi skirtingas padengimo medžiagas, kurios tirpsta žmogaus kūne skirtingu greičiu;
(c) varijuojant padengimo medžiagos(ų) storį, tokiu būdu melatoninas dalelių pavidale yra padengtas skirtingo storio padengimo medžiaga(omis), kurios ištirpsta žmogaus kūne skirtingu greičiu.

7. Panaudojimas pagal 6 punktą, kur vaisto forma apima melatoniną dalelių pavidale, padengtą bent viena polimerine padengimo medžiaga.

8. Panaudojimas pagal 4 punktą, kur vaisto forma apima bent vieną papildomą ingredientą, parinktą iš melatonino receptorių modifikuojančių ir melatonino profilį modifikuojančių agentų.

9. Panaudojimas pagal 8 punktą, kur vaisto forma apima bent vieną papildomą medikamentą, parinktą iš benzodiazepino melatonino receptorių modifikuojančių agentų, benzodiazepino melatonino profilį modifikuojančių agentų, beta-blokatorių, kalcio kanalų blokatorių ir serotonino absorbcijos inhibitorių.

10. Melatonino panaudojimas pagal 1 punktą, kur minėtas pacientas pasižymi normalaus naktinio kraujo spaudimo sumažėjimo nebuvimu ir/arba jam pasireiškia rytinis kraujospūdžio padidėjimas, nepaisant antihipertenzinių vaistų vartojimo.

11. Panaudojimas pagal 1 punktą, kur minėtas medikamentas yra pritaikytas peroraliniam, parenteraliniam arba transderminiam įvedimui, ir, peroralinio įvedimo atveju, turi daugiau nei 0,5 mg ir ne daugiau nei 100 mg melatonino, o parenteralinio arba transderminio įvedimo atveju tarp 0,1 ir 50 mg.

12. Panaudojimas pagal 11 punktą, kur minėtas medikamentas yra vaisto formos pavidale, kuri, be melatonino, apima bent vieną nešiklį, skiediklį arba adjuvantą, ir bent vieną antihipertenzinį junginį kiekiu, efektyviu pasireikšti antihipertenziniam poveikiui esant melatoninui paciente, kuriam reikia tokio gydymo.

(51) **Int.Cl. *A61K 31/409* *(2006.01)***
A61K 31/282* *(2006.01)
A61P 35/00* *(2006.01)
(11) **1303307**
(13) T
(96) 01960355.4
(96) 2001 06 20
(97) 2003 04 23
(97) 2007 05 16
(86) PCT/EP2001/007064
(86) 2001 06 20
(87) WO 2001/097790
(87) 2001 12 27
(30) 0015447, 2000 06 23, GB
(72) GERONI, Maria, Cristina, Rosa, IT
COZZI, Paolo, IT
BERIA, Italo, IT
(73) Nerviano Medical Sciences S.r.l.,
20014 Nerviano MI, IT
(74) Marija LENKUTIENĖ, 6, Patentinių paslaugų centras, UAB, J. Basanavičiaus g. 11/1, LT-03108 Vilnius, LT

(54) Auglių gydymas derinant pakeistus akriloilo distamicino darinius ir alkilinančias medžiagas
Apibrėžties punktai: 15, brėžiniai: 0

(57) 1. Farmacinė kompozicija, apimanti farmaciniu požiūriu priimtiną nešiklį arba užpildą ir, kaip aktyviąją sudedamąją dalį,
formulės (I) akriloilo distamicino darinį:

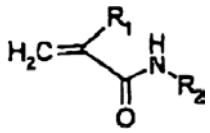

(I)

kur:
R_1 yra bromo arba chloro atomas;
R_2 yra formulės (II) grupė

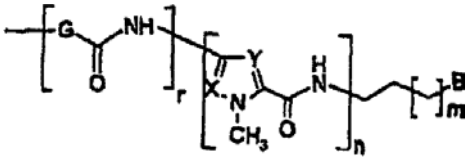

(II)

kur
m yra 0;
n yra 4;
r yra 0;
X ir Y abu yra CH grupė;
B yra grupė

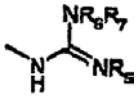

kur R_5, R_6 ir R_7, vienodi arba skirtingi, yra vandenilis arba C_1-C_4 alkilas;
arba jo farmaciniu požiūriu priimtina druska; ir alkilinanti medžiaga

2. Farmacinė kompozicija pagal apibrėžties 1 punktą, kur alkilinanti medžiaga yra parinkta iš grupės, susidedančios iš mustardų, tokių, kaip melfalanas, chlorambucilas, mechloretaminas, ciklofosfamidas, ifosfamidas ir busulfanas; nitrozokarbamidų, tokių, kaip karmustinas, lormustinas, semustinas ir fotemustinas; tetrazinų, tokių, kaip dakarbazinas ir temozolomidas; aziridinų, tokių, kaip tiotepa ir mitomicinas C ir platinos darinių, tokių, kaip cisplatina, karboplatina, oksaliplatina, nedaplatina ir lobaplatina.

3. Farmacinė kompozicija pagal apibrėžties 1 punktą, apimanti akriloilo distamicino darinį, pasirinktinai farmaciniu požiūriu priimtinos druskos formoje, parinktą iš grupės, susidedančios iš:
1) N-(5-{[(5-{[(5-{[(2-{[amino(imino)metil]amino} etil)amino] karbonil}-1-metil-1H-pirol-3il)amino]-karbonil}-1-metil-1H-pirol-3-il)amino]karbonil}-1-metil-1H-pirol-3-il)-4-[(2-bromakriloil)amino]-1-metil-1H-pirol-2-karboksamido hidrochloridas;

2) N-(5-{[(5-{[(5-{[(2-{[amino(imino)metil]amino} etil)amino] karbonil}-1-metil-1H-pirol-3-il)amino]-karbonil}-1-metil-1H-pirol-3-il)amino]karbonil}-1-metil-1H-pirol-3-il)-4-[(2-chlorakriloil)amino]-1-metil-1H-pirol-2-karboksamido hidrochloridas;

4. Produktai, apimantys formulės (I) akriloilo distamicino darinį:

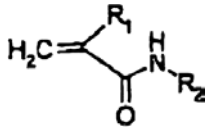

(I)

kaip apibūdinta apibrėžties 1 punkte; arba farmaciniu požiūriu priimtiną jo druską; ir alkilinančią medžiagą; kaip suderinti preparatai, skirti naudoti tuo pačiu metu, atskirai arba nuosekliai auglių gydymui.

5. Produktai pagal apibrėžties 4 punktą, kur alkilinanti medžiaga yra parinkta iš mustardų, tokių, kaip melfalanas, chlorambucilas, mechloretaminas, ciklofosfamidas, ifosfamidas ir busulfanas; nitrozokarbamidų, tokių, kaip karmustinas, lormustinas, semustinas ir fotemustinas; tetrazinų, tokių, kaip dakarbazinas ir temozolomidas; aziridinų, tokių, kaip tiotepa ir mitomicinas C ir platinos darinių, tokių, kaip cisplatina, karboplatina, oksaliplatina, nedaplatina ir lobaplatina.

6. Produktai pagal apibrėžties 5 punktą, kur akriloilo distamicino darinys yra parinktas iš grupės, kaip apibūdinta apibrėžties 3 punkte.

7. Formulės (I) akriloilo distamicino darinio, kaip apibūdinta bet kuriame viename iš apibrėžties nuo 1 iki 3 punktų, panaudojimas gamybai medikamento, skirto naudoti derinyje su alkilinančia medžiaga, auglių gydymui.

8. Panaudojimas pagal apibrėžties 7 punktą, kur medikamentas papildomai apima minėtą alkilinančią medžiagą.

9. Panaudojimas pagal apibrėžties 7 arba 8 punktą, kur alkilinanti medžiaga yra kaip apibūdinta apibrėžties 2 punkte.

10. Panaudojimas pagal apibrėžties 7 arba 8 punktą, kur akriloilo distamicino darinys yra parinktas iš grupės, kaip apibūdinta apibrėžties 3 punkte.

11. Panaudojimas pagal bet kurį vieną iš apibrėžties nuo 7 iki 10 punktų, kai auglys yra iš krūties, kiaušidžių, plaučių, gaubiamosios žarnos, inkstų, skrandžio, kasos, kepenų, melanomos, leukemijos ir smegenų auglių.

12. Formulės (I) akriloilo distamicino darinio, kaip apibūdinta bet kuriame viename iš apibrėžties nuo 1 iki 3 punktų, panaudojimas gamybai medikamento, skirto naudoti derinyje su alkilinančia medžiaga, metastazių profilaktikai arba gydymui, arba auglių gydymui slopinant angiogenezę.

13. Formulės (I) akriloilo distamicino darinio, kaip apibūdinta bet kuriame viename iš apibrėžties nuo 1 iki 3 punktų, ir alkilinančios medžiagos panaudojimas kiekiais, efektyviais gauti sinergistinį antineoplastinį efektą, ir gamybai medikamento, skirto gydyti žinduolius, įskaitant žmogų, kenčiančius nuo neoplastinės ligos būklės.

14. Sudėtinio preparato, apimančio alkilinančią medžiagą ir formulės (I) akriloilo distamicino darinį, kaip apibūdinta bet kuriame viename iš apibrėžties nuo 1 iki 3 punktų, panaudojimas kiekiais, efektyviais gauti sinergistinį antineoplastinį efektą, ir gamybai medikamento, skirto sumažinti pašalinius efektus, sukeltus antineoplastinės terapijos antineoplastine medžiaga, esant poreikiui žinduoliams, įskaitant žmogų.

15. Farmacinė kompozicija pagal apibrėžties 1 punktą, kur akriloilo distamicino darinys, pasirinktinai farmaciniu požiūriu priimtinos druskos formoje, yra N-(5-{[(5-{[(5-{[(2-{[amino(imino)metil]amino}etil)amino] karbo-nil}-1-metil-1H-pirol-3-il)amino]karbonil}-1-metil-1H-pirol-3-il)amino]karbonil}-1-metil-1H-pirol-3-il)-4-[(2-bromakriloil)amino]-1-metil-1H-pirolo-2-karboksamidas, o alkilinanti medžiaga yra platinos darinys, parinktas iš grupės, susidedančios iš cisplatinos, karboplatinos, oksaliplatinos, nedaplatinos ir lobaplatinos.

---

(51) **Int.Cl.** ***A61K 31/4166*** ***(2006.01)*** (11) **1441723**
A61K 31/549 ***(2006.01)*** (13) T
A61K 45/06 ***(2006.01)***
A61P 9/00 ***(2006.01)***
(96) 02785535.2
(96) 2002 10 09
(97) 2004 08 04
(97) 2007 05 02
(86) PCT/FR2002/003439
(86) 2002 10 09
(87) WO 2003/035062
(87) 2003 05 01
(30) 0113936, 2001 10 26, FR
(72) COSNIER-PUCHEU, Sylvie, FR
NISATO, Dino, FR
ROCCON, Alain, FR
(73) Sanofi-Aventis, 75013 Paris, FR
(74) Reda ŽABOLIENĖ, 7, Advokatės Redos Žabolienės kontora METIDA, Verslo centras VERTAS, Gynėjų g. 16, LT-01109 Vilnius, LT
(54) Irbesartano panaudojimas gamybai vaistų, kurie yra skirti plaučių hipertenzijos prevencijai arba gydymui
Apibrėžties punktai: 3, brėžiniai: 0
(57) 1. Irbesartano panaudojimas gamybai medicininių produktų, kurie yra skirti plaučių arterinės hipertenzijos prevencijai arba gydymui, kur minėta plaučių arterinė hipertenzija atitinka plaučių arterinio tinklo slėgį virš 35 mmHg.

2. Panaudojimas pagal 1 punktą, kuriame irbesartanas yra derinyje su kita aktyvia medžiaga, parinkta iš diuretiko, tokio kaip hidrochlortiazidas, vandens kaupimą skatinančio agento, tokio kaip vazopresino V_2 receptorių antagonistas, vazodiliatoriaus, antikoagulianto, fosfodiesterazės inhibitoriaus, prostaciklino arba endotelino receptorių antagonisto, tokio kaip bosentanas.

3. Panaudojimas pagal 2 punktą, kuriame irbesartanas yra derinyje su hidrochlortiazidu.

---

(51) **Int.Cl.** ***A61K 31/425*** ***(2006.01)*** (11) **1568367**
C07D 417/12 ***(2006.01)*** (13) T
C07D 413/12 ***(2006.01)***
C07D 413/14 ***(2006.01)***

C07D 409/12 ***(2006.01)***
C07D 409/14 ***(2006.01)***
C07D 277/46 ***(2006.01)***
(96) 04028297.2
(96) 2002 08 15
(97) 2005 08 31
(97) 2007 04 18
(30) 0102764, 2001 08 17, SE
(72) Johnstone, Craig, GB
James, Roger, GB
Mckerrecher, Darren, GB
Boyd, Scott, GB
Caulkett, Peter, GB
Hargreaves, Rodney, GB
Jones, Clifford David, GB
Bowker, Suzanne, GB
Block, Michael Howard, US
(73) AstraZeneca AB, 151 85 Södertälje, SE
(74) Liudmila GERASIMOVIČ, 9, Į "Liudmila Gerasimovič, Patentinis patikėtinis", Vingrių g. 13-42, LT-01141 Vilnius, LT
(54) Junginiai, veikiantys gliukokinazę
Apibrėžties punktai: 21, brėžiniai: 0
(57) 1. Junginys, kurio formulė (IIf) arba jo druska arba solvatas:

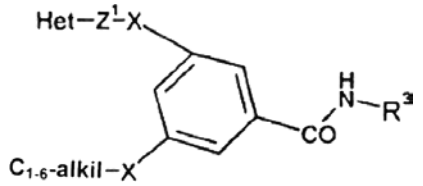

Formulė (IIf)

kur:
Het yra monociklinis heterociklilas ir Het- ir $C_{1–6}$-alkilo grupės nepriklausomai nebūtinai gali turėti iki 3-jų pakaitų, pasirinktų iš R^4, ir $C_{1–6}$-alkilo grupė nebūtinai gali turėti dvigubą jungtį;
kiekvienas X yra jungiančioji grupė, nepriklausomai pasirinkta iš:
-O-Z-, -O-Z-O-Z-, -C(O)O-Z-, -OC(O)-Z-, -S-Z-, -SO-Z-, $-SO_2$-Z-, $-N(R^6)$-Z-, $-N(R^6)SO_2$-Z-, $-SO_2N(R^6)$-Z-, -CH=CH-Z-, -C≡C-Z-, $-N(R^6)$CO-Z-, $-CON(R^6)$-Z-, $-C(O)N(R^6)S(O)_2$-Z-, $-S(O)_2N(R^6)C(O)$-Z-, -C(O)-Z-, -Z-, -C(O)-Z-O-Z-, $-N(R^6)$-C(O)-Z-O-Z-, -O-Z-$N(R^6)$-Z-, -O-C(O)-Z-O-Z-;
kiekvienas Z yra nepriklausomai tiesioji jungtis, $C_{2–6}$-alkenilenas arba grupė, kurios formulė $-(CH_2)_P-C(R^{6a})_2-(CH_2)_q$-;
kiekvienas R^4 yra nepriklausomai pasirinktas iš halogeno, $-CH_{3–a}F_a$, CN, NH_2, $C_{1–6}$-alkilo, $-OC_{1–6}$-alkilo, -COOH, $-C(O)OC_{1–6}$-alkilo, OH arba fenilo, nebūtinai turinčio pakaitu $C_{1–6}$-alkilą ir $-C(O)OC_{1–6}$-alkilą,
arba R^5-X^1-, kur X^1 yra nepriklausomai toks, kaip anksčiau nurodyta dėl X, ir R^5 yra pasirinktas iš vandenilio, $C_{1–6}$-alkilo, $-CH_{3–a}F_a$, fenilo, naftilo, heterociklilo arba $C_{3–7}$-cikloalkilo; ir
R^5 nebūtinai turi vieną arba kelis pakaitus, nepriklausomai pasirinktus iš: halogeno, $C_{1–6}$-alkilo, $-OC_{1–6}$-alkilo, $-CH_{3–a}F_a$, CN, OH, NH_2, COOH, arba $-(O)OC_{1–6}$-alkilo,
kiekvienas Z^1 yra nepriklausomai tiesioji jungtis, $C_{2–6}$-alkenilenas arba grupė, kurios formulė $-(CH_2)_P-C(R^{6a})_2-(CH_2)_q$-;
R^3 yra heterociklilas, kur atomas heterociklilo žiedo antroje padėtyje amido grupės atžvilgiu, prie kurios R^3 yra prijungtas, yra sp^2-hibridizuotas azotas, ir R^3 nebūtinai turi pakaitais iki 2 R^7 grupių;
R^6 yra nepriklausomai pasirinktas iš vandenilio, $C_{1–6}$-alkilo arba $-C_{2–4}$alkil-O-$C_{1–4}$-alkilo;
R^{6a} yra nepriklausomai pasirinktas iš vandenilio, halogeno, $C_{1–6}$-alkilo arba $-C_{2–4}$-alkil-O-$C_{1–4}$-alkilo;
kiekvienas R^7 yra nepriklausomai pasirinktas iš: $C_{1–6}$-alkilo, $C_{2–6}$-alkenilo, $C_{2–6}$-alkinilo, $(CH_2)_{0–3}$-arilo, $(CH_2)_{0–3}$-heterociklilo, $(CH_2)_{0–3}C_{3–7}$-cikloalkilo, OH, $C_{1–6}$-alkil-OH, halogeno, $C_{1–6}$-alkilhalogenido, $OC_{1–6}$-alkilo, $(CH_2)_{0–3}S(O)_{0–2}R^8$, SH, SO_3H, tiokso, NH_2, CN, $(CH_2)_{0–3}NHSO_2R^8$, $(CH_2)_{0–3}$COOH, $(CH_2)_{0–3}$-O-$(CH_2)_{0–3}R^8$, $(CH_2)_{0–3}C(O)(CH_2)_{0–3}R^8$, $(CH_2)_{0–3}C(O)OR^8$, $(CH_2)_{0–3}C(O)NH_2$, $(CH_2)_{0–3}C(O)NH(CH_2)_{0–3}R^8$, $(CH_2)_{0–3}NH(CH_2)_{0–3}R^8$, $(CH_2)_{0–3}NHC(O)(CH_2)_{0–3}R^8$, $(CH_2)_{0–3}C(O)NHSO_2$-R^8 ir $(CH_2)_{0–3}SO_2NHC(O)$-R^8, kur alkilo grandinė, cikloalkilo žiedas arba heterociklilo žiedas su R^7 nebūtinai gali turėti vieną arba kelis pakaitus, pasirinktus iš: $C_{1–4}$-alkilo, OH, halogeno, CN, NH_2, N-$C_{1–4}$-alkilamino, N,N-di-$C_{1–4}$-alkilamino ir $OC_{1–4}$-alkilo;
R^8 yra pasirinktas iš vandenilio, $C_{1–6}$-alkilo, arilo, heterociklilo, $C_{3–7}$-cikloalkilo, OH, $C_{1–6}$alkil-OH, COOH, $C(O)OC_{1–6}$-alkilo, $N(R^6)C_{1–6}$-alkilo, $OC_{1–6}$-alkilo, $C_{0–6}$-alkilOC(O)$C_{1–6}$-alkilo, $C(OH)(C_{1–6}$-alkil)$C_{1–6}$-alkilo; kur alkilo grandinė arba arilo, heterociklilo arba cikloalkilo žiedas su R^8 grupe nebūtinai gali turėti vieną arba kelis pakaitus, nepriklausomai pasirinktus iš: $C_{1–4}$-alkilo, OH, halogeno, CN, NH_2, -NH-$C_{1–4}$-alkileno, -N-di-($C_{1–4}$-alkilo) ir $OC_{1–4}$-alkilo;
kiekvienas a yra nepriklausomai 1, 2 arba 3;
p yra sveikas skaičius 0 - 3;
q yra sveikas skaičius 0 - 3;
ir p + q < 4;
su išlyga, kad:
(i) kai R^3 yra 2-piridilas ir X yra kitoks, nei -Z-, -C(O)-Z-O-Z-, -N((R^6)-C(O)-Z-O-Z- arba -O-Z-$N(R^6)$-Z-, tai tuomet R^3 negali turėti vienu pakaitu 5-je padėtyje R^7 grupės, pasirinktos iš COOH arba $C(O)OC_{1–6}$-alkilo;
(ii) neišsišakojusi, neturinti pakaitų alkilo grandinė ilgiu negali viršyti C_6-alkilo;
(iii) tik viena X grupė gali būti -NHC(O)- arba -C(O)NH-;
(iv) kai X yra nepriklausomai pasirinktas iš -C(O)NH-, -NHC(O)-, -O-, $-S(O_2)$NH- arba tiesiosios jungties, kur viena X grupė yra -NHC(O)- arba -C(O)NH-, Het-Z^1 yra pasirinktas iš 4,5-dihidro-5-okso-pirazolilo, tienilo arba piridilo, ir Het-Z^1 nebūtinai turi pakaitu R^4, tada R^3 negali būti neturintis pakaitų tiazolas, 4,5-dihidro-5-okso-pirazolilas, turintis pakaitu trichlorfenilą, 4,5,6,7-tetrahidro-benzo[b]tiofenas, turintis pakaitu etoksikarbonilą, arba piridilas, nebūtinai nepriklausomai turintis vieną arba du pakaitus iš metilo, etoksi arba propilkarbonilamino;
(v) kai R^3 yra 2-piridilas, X yra Z arba -C(O)-Z-O-Z-, ir (vienas) Z yra pasirinktas toks, kad X dėl to yra tiesioji jungtis, $-(CH_2)_{1–4}$-, -CH=CH-Z- arba -C(O)O-Z-, tuomet R^3 negali turėti vienu pakaitu 5-je padėtyje R^7, pasirinkto iš COOH arba $C(O)OC_{1–6}$-alkilo.

2. Junginys pagal 1 punktą, arba jo druska arba solvatas, kur Het yra pasirinktas iš izoksazolilo, pirolidinilo, 2-pirolidonilo, 2,5-dioksopirolidinilo, morfolino, tetrahidrofuranilo, piperidilo, piperazinilo, tiomorfolino, tetrahidropiranilo, tienilo, imidazolilo, 1,2,4-triazolilo, 1,3,4-triazolilo, indolilo, tiazolilo, tiadiazolilo, pirazinilo, piridazinilo ir piridilo.

3. Junginys pagal 1 arba 2 punktą, arba jo druska arba solvatas, kur R^3 yra pasirinktas iš tiazolo, benzotiazolo, tiadiazolo, piridino, pirazino, piridazino, pirazolo, imidazolo, pirimidino, oksazolo ir indolo.

4. Junginys pagal 1, 2 arba 3 punktą, arba jo druska arba solvatas, kur Z yra tiesioji jungtis, $-CH_2-$ arba $-C(CH_3)_2-$.

5. Junginys pagal 4 punktą, arba jo druska arba solvatas, kur Z yra tiesioji jungtis.

6. Junginys pagal bet kurį vieną iš 1-5 punktų, arba jo druska arba solvatas, kur Z^1 yra pasirinktas iš tiesiosios jungties, $-(CH_2)_{1-2}$, ir grupės, kurios formulė $-(CH_2)_P-C(R^{6a})_2-(CH_2)_q-$, kur R^{6a} yra nepriklausomai pasirinktas iš vandenilio ir C_{1-4}-alkilo.

7. Junginys pagal 6 punktą, arba jo druska arba solvatas, kur Z^1 yra tiesioji jungtis, $-CH_2-$ arba $-(CH_2)_2-$

8. Junginys pagal bet kurį vieną iš 1-7 punktų, arba jo druska arba solvatas, kur kiekvienas X yra nepriklausomai pasirinktas iš:
-Z-, -CH=CH-Z-, -O-Z-, -C(O)-Z-, -C(O)O-Z-, -OC(O)-Z-, -C(O)-Z-O-Z-, -O-C(O)-Z-O-Z-, -S-Z-, -SO-Z-, $-SO_2-Z-$, $-N(R^6)-Z-$, $-N(R^6)CO-Z-$, $-CON(R^6)-Z-$, $-N(R^6)-C(O)-Z-O-Z-$, $-SO_2N(R^6)-Z-$, $-N(R^6)SO_2-Z-$ ir $-O-Z-N(R^6)-Z-$.

9. Junginys pagal 8 punktą, arba jo druska arba solvatas, kur X yra pasirinktas iš: -Z-, -CH=CH-Z-, -O-Z-, -C(O)-Z-, -C(O)O-Z-, -C(O)-Z-O-Z-, $-N(R^6)-Z-$, ir $-N(R^6)CO-Z-$.

10. Junginys pagal 9 punktą, arba jo druska arba solvatas, kur kiekvienas X yra pasirinktas iš:
-CH=CH-Z-, -O-Z- ir -C(O)-Z-.

11. Junginys pagal 10 punktą, arba jo druska arba solvatas, kur X yra -O-Z-.

12. Junginys pagal bet kurį vieną iš 1-11 punktų, arba jo druska arba solvatas, kur kiekvienas R^4 yra nepriklausomai pasirinktas iš halogeno, $CH_{3-a}F_a$, $OCH_{3-a}F_a$, CN, C_{1-6}-alkilo, OC_{1-6}-alkilo, COOH, $C(O)OC_{1-6}$-alkilo, $(CH_2)_{0-3}COOH$, $O(CH_2)_{0-3}COOH$, CO-fenilo, $CONH_2$, CONH-fenilo, SO_2NH_2, SO_2C_{1-6}-alkilo, OH arba fenilo, nebūtinai turinčio vieną ar kelis pakaitus iš R^5, kur R^5 yra pasirinktas iš vandenilio, C_{1-6}-alkilo arba $C(O)OC_{1-6}$-alkilo.

13. Junginys pagal bet kurį vieną iš 1-12 punktų, arba jo druska arba solvatas, kur R^3 yra neturintis pakaitų arba arba turintis pakaitu vieną R^7 grupę.

14. Junginys pagal bet kurį vieną iš 1-13 punktų, arba jo druska arba solvatas, kur kiekvienas R^7 yra nepriklausomai pasirinktas iš OH, CN, NH_2, SO_3H, tiokso, halogeno, C_{1-4}-alkilo, C_{1-4}-alkil-OH, O-C_{1-4}-alkilo, C_{1-4}-alkil-halogenido, $(CH_2)_{0-1}COOH$, $(CH_2)_{0-1}C(O)OR^8$, $(CH_2)_{0-1}NH(CH_2)_{0-2}R^8$, $(CH_2)_{0-1}NHC(O)(CH_2)_{0-2}R^8$, $(CH_2)_{0-1}C(O)NH(CH_2)_{0-2}R^8$, $-(CH_2)_{0-2}S(O)_{0-2}R^8$, $-(CH_2)_{0-1}N(R^6)SO_2R^8$, $(CH_2)_{0-1}C(O)N(R^6)S(O)_2R^8$ arba $(CH_2)_{0-1}$-heterociklilo.

15. Junginys pagal 1 punktą, arba jo druska arba solvatas, kur minėtas junginys yra pasirinktas iš:

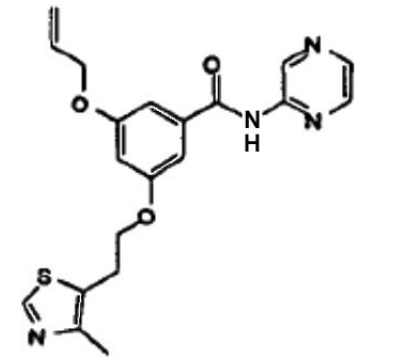

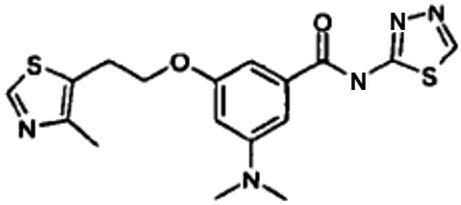

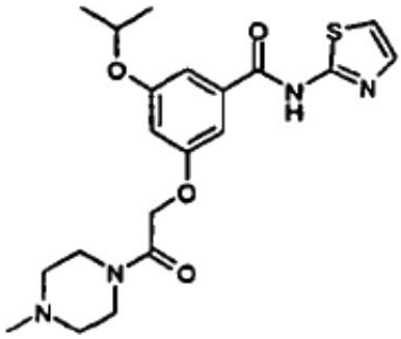

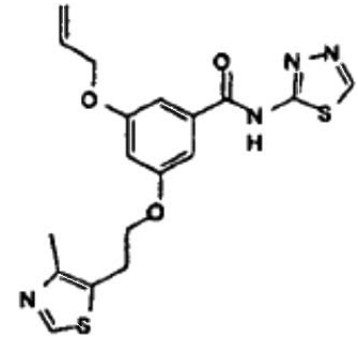

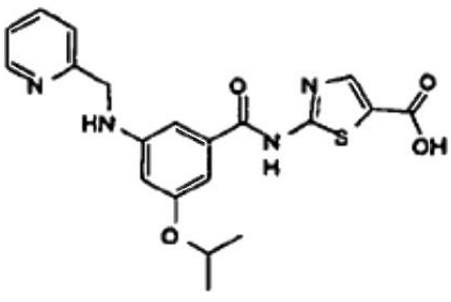

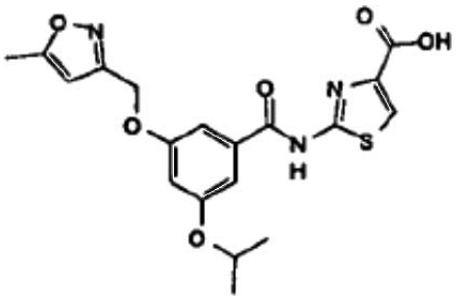

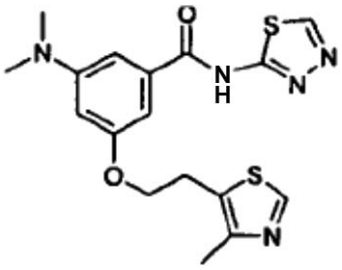

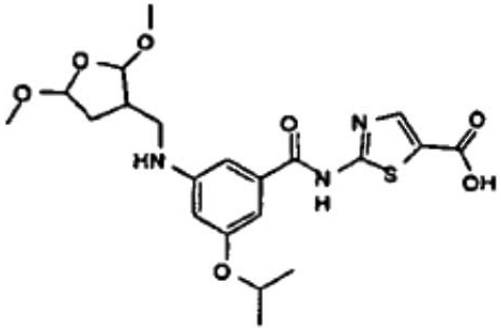

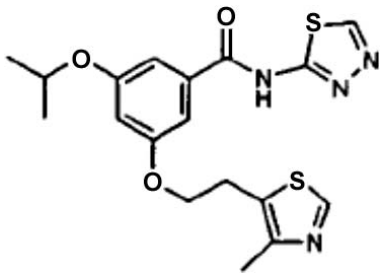

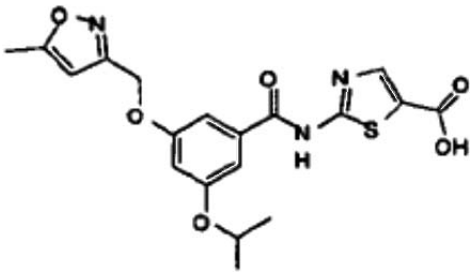

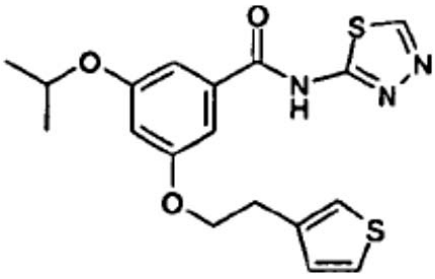

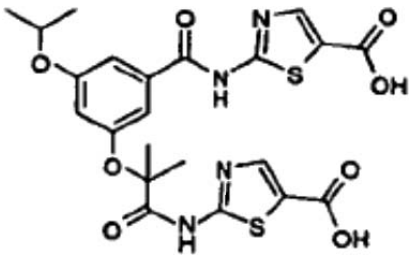

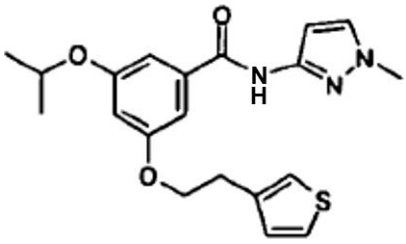

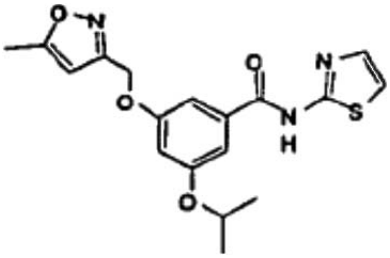

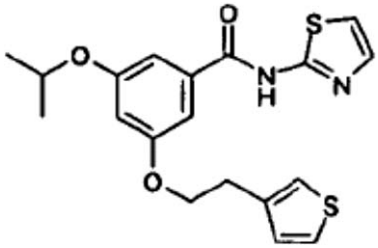

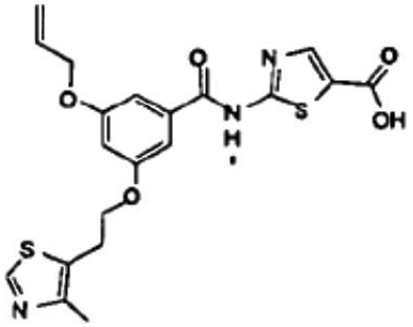

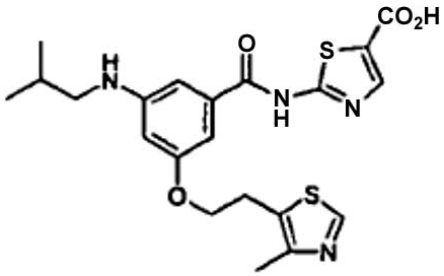

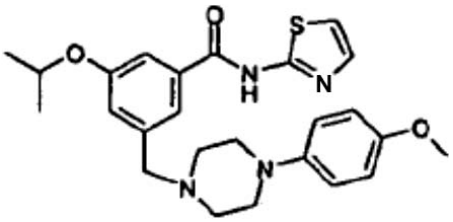

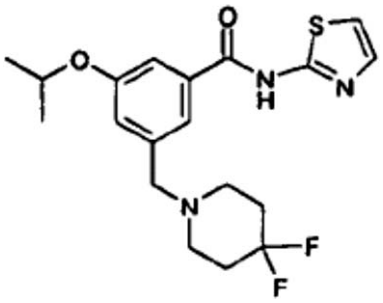

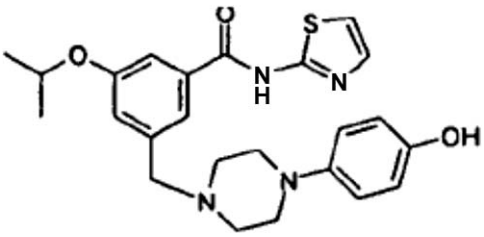

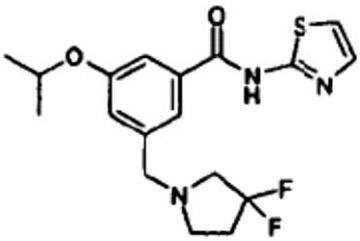

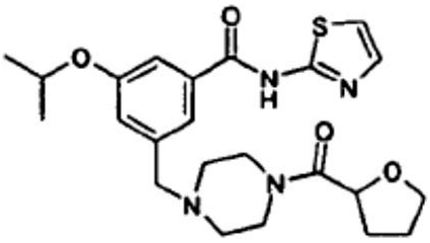

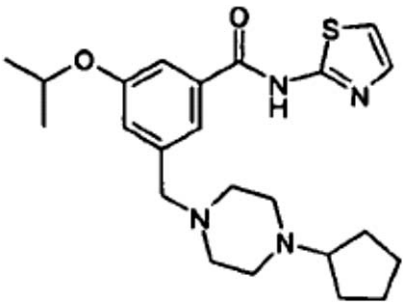

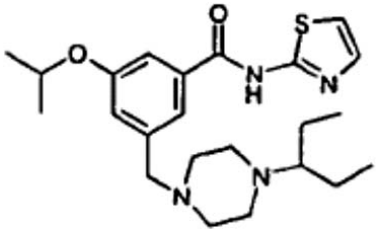

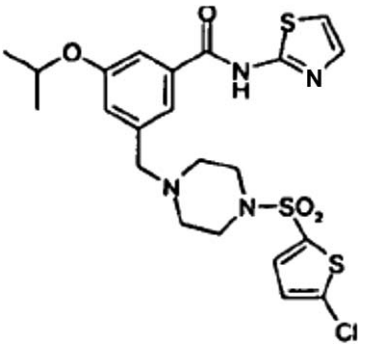

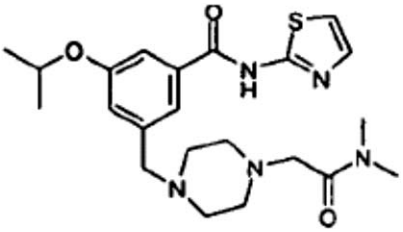

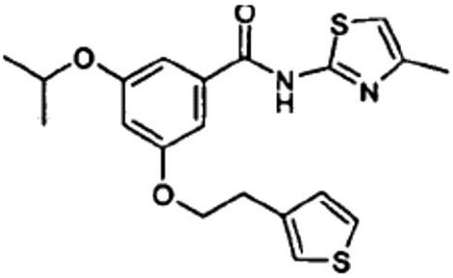

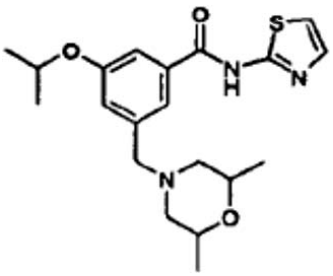

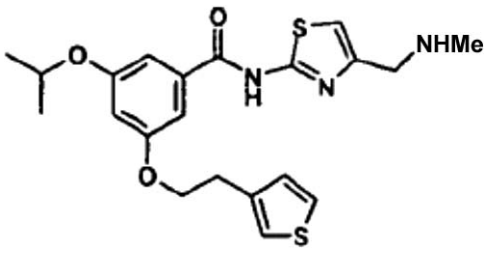

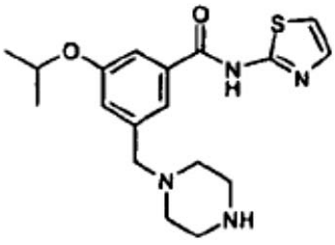

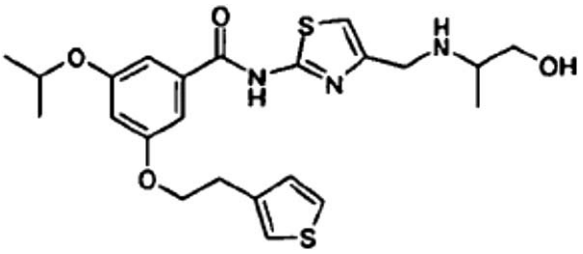

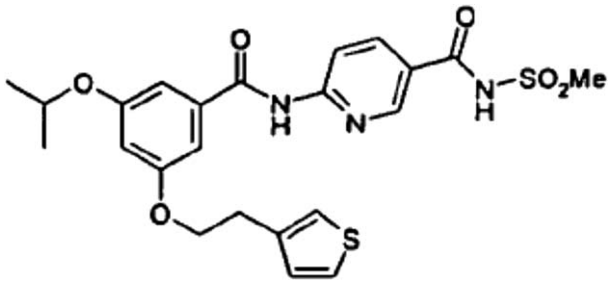

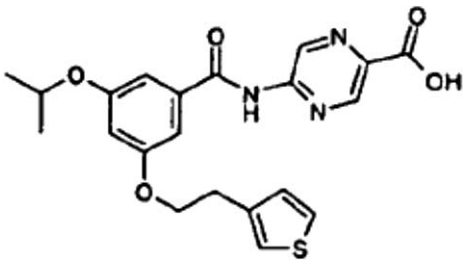

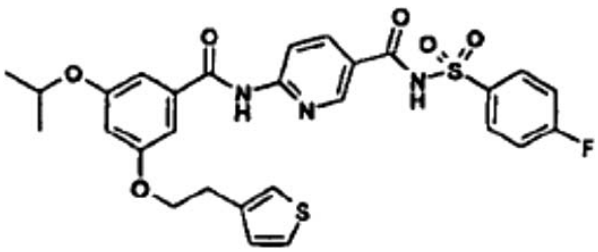

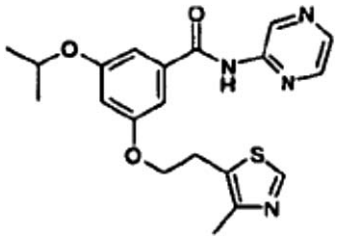

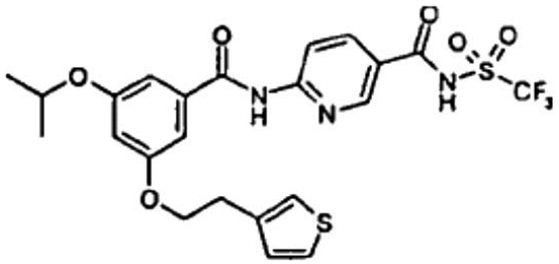

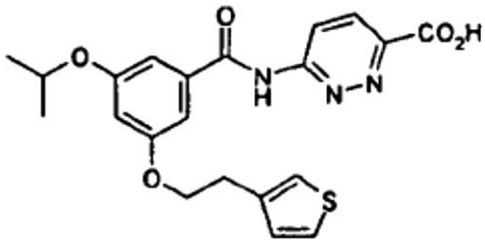

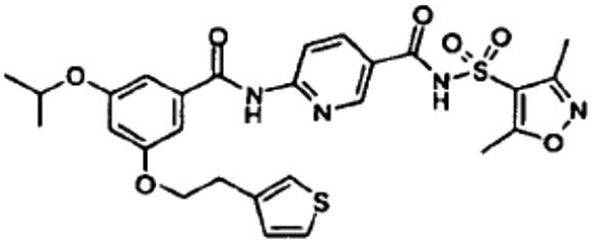

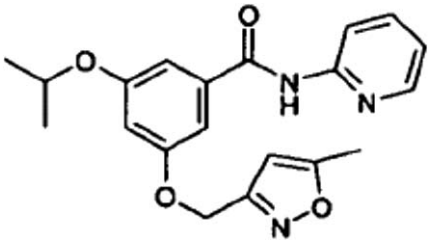

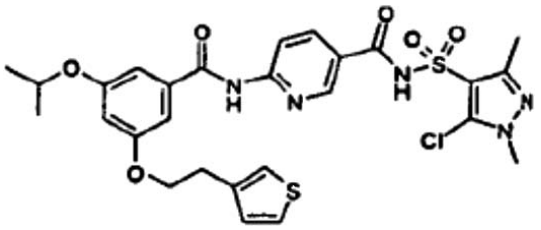

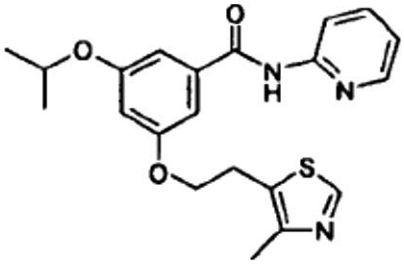

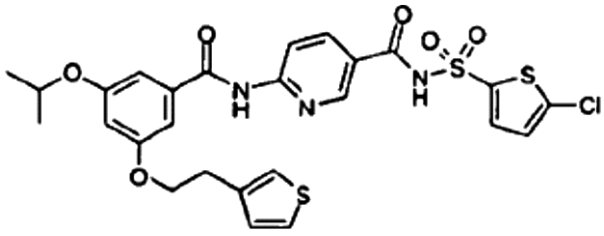

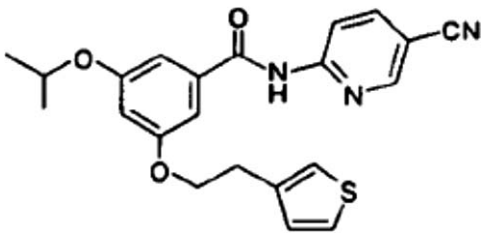

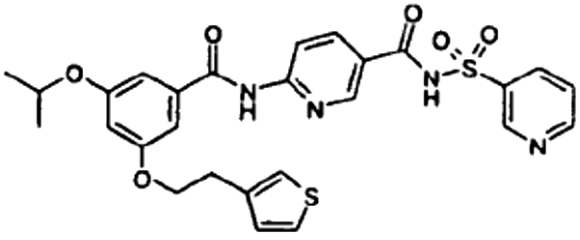

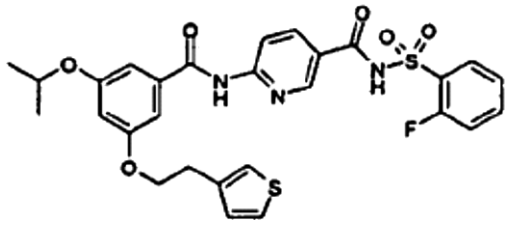

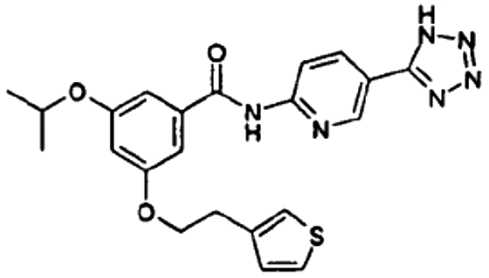

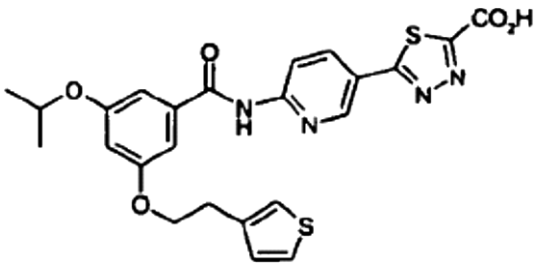

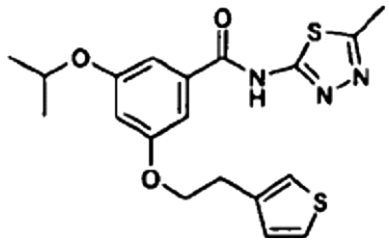

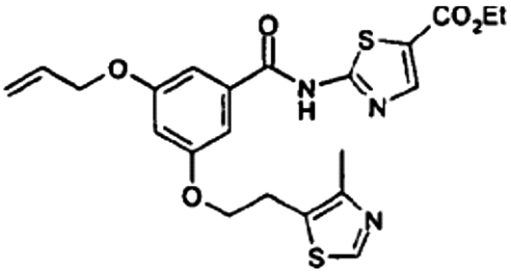

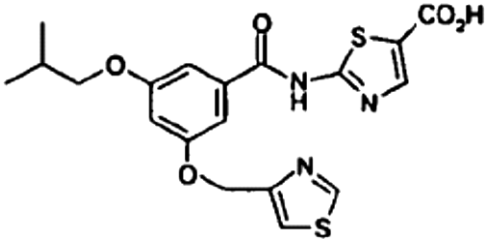

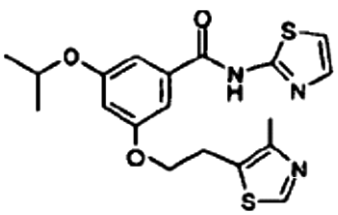

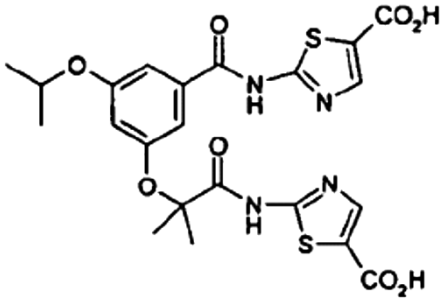

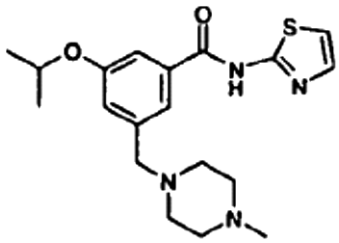

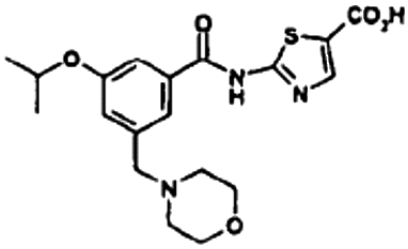

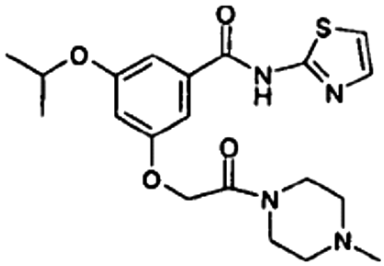

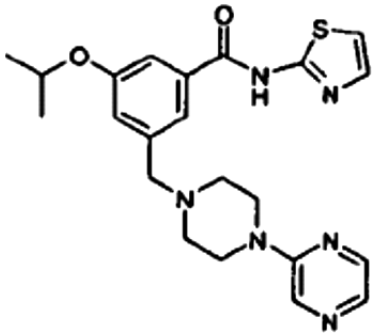

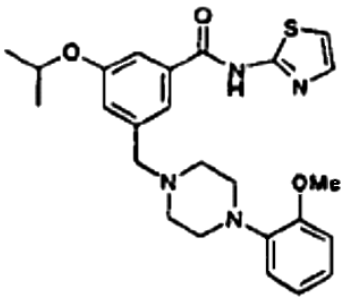

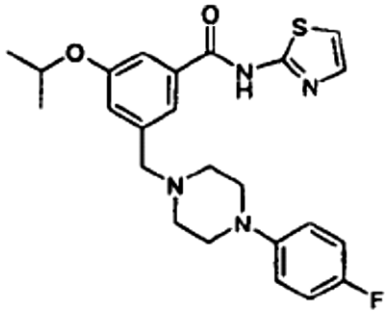

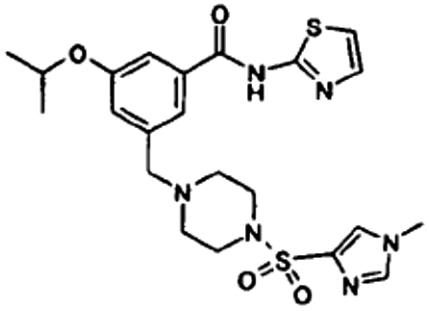

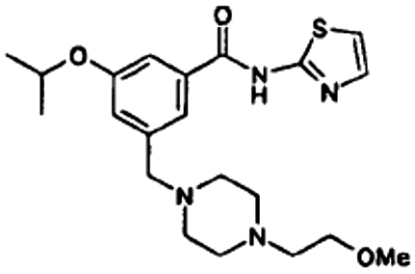

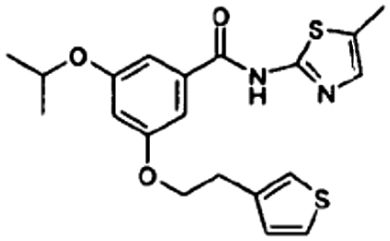

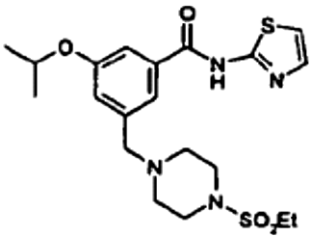

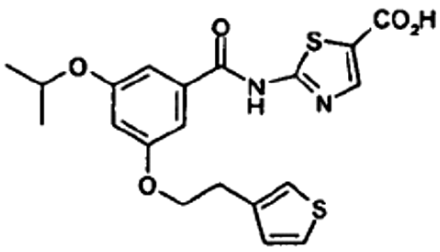

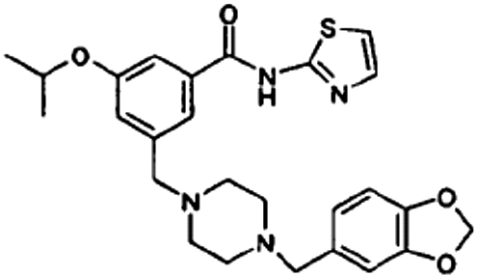

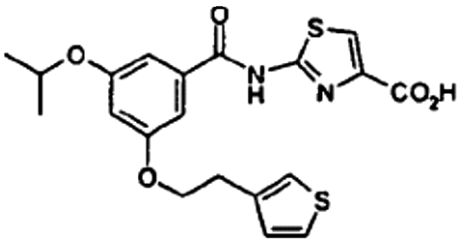

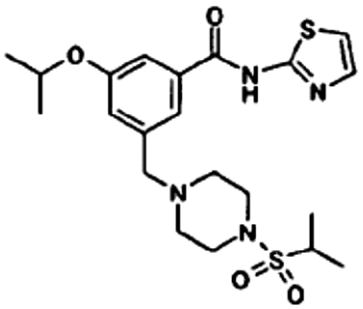

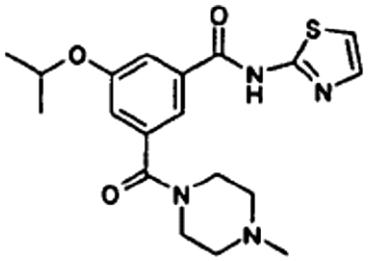

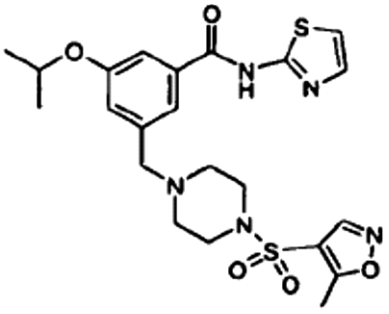

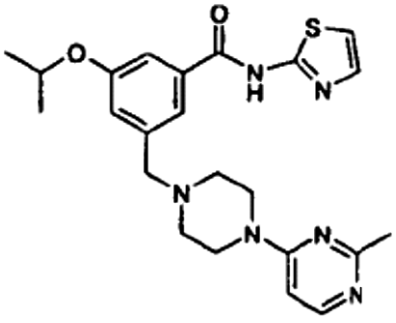

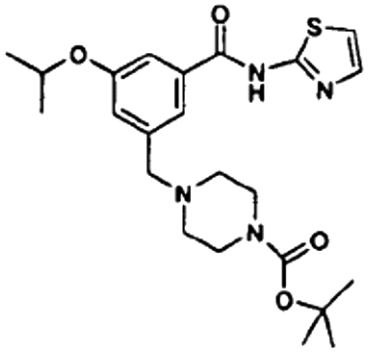

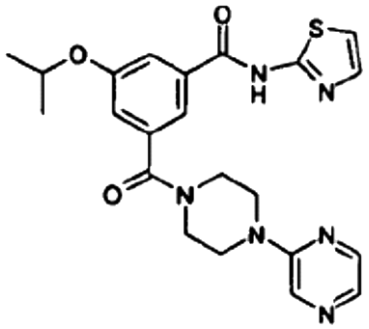

16. Farmacinė kompozicija, apimanti junginį pagal bet kurį iš 1- 15 punktų, arba jo druską arba solvatą, kartu su farmaciniu požiūriu priimtinu skiedikliu arba nešikliu.

17. Junginio, kurio formulė (IIf) pagal 1 punktą, arba jo druskos arba solvato panaudojimas gaminant vaistą, skirtą diabeto ir nutukimo gydymui arba profilaktikai.

18. Junginys, kurio formulė (IIf), arba jo druska arba solvatas pagal 1 punktą, skirtas naudoti vaistu.

19. Junginio, kurio formulė (IIf), pagal 1 punktą, arba jo druskos arba solvato panaudojimas gaminant vaistą, skirtą GLK sąlygotų ligų arba medicininių būklių gydymui arba profilaktikai.

20. Farmacinė kompozicija, apimanti junginį, kurio formulė (IIf) pagal 1 punktą, arba jo druską arba solvatą, kartu su farmaciniu požiūriu priimtinu skiedikliu arba nešikliu, skirtas naudoti gaminant vaistą, skirtą GLK sąlygotų ligų arba medicininių būklių gydymui arba profilaktikai.

21. Junginio, kurio formulė (IIf) arba jo druskos arba solvato pagal 1 punktą gamybos būdas, kuriame:
(a) junginį, kurio formulė (IIIa) veikia junginiu, kurio formulė (IIIb),

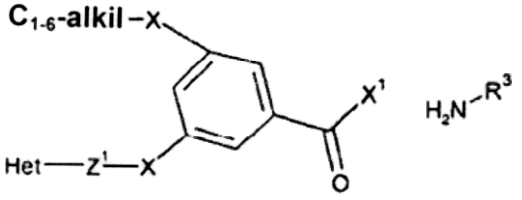

Formulė (IIIa) Formulė (IIIb)

arba
kur X^1 yra pasišalinanti grupė;
(b) junginiams, kurių formulė (IIf), kur R^3 turi pakaitu $-(CH_2)_{0-3}CO_2H$, gauti pašalina apsaugines grupes junginiuose, kurių formulė (IIIc).

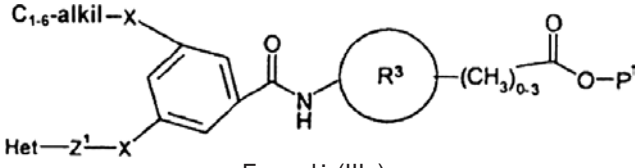

Formulė (IIIc)

kur P^1 yra apsauginė grupė;
(c) junginį, kurio formulė (IIId) veikia junginiu, kurio formulė (IIIe),

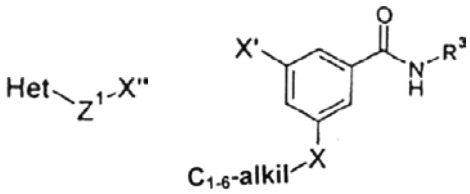

Formulė (IIId) Formulė (IIIe)

kur X' yra X" turi grupes, kurios reaguodamos kartu sudaro grupę X;
(d) junginiui, kurio formulė (IIf), kur X arba X^1 yra -SO-Z- arba SO_2-Z-, gauti oksiduoja junginį formulės (IIf), kur X arba X^1 atitinkamai yra -S-Z-;
(e) junginį, kurio formulė (IIIf) veikia junginiu, kurio formulė (IIIg),

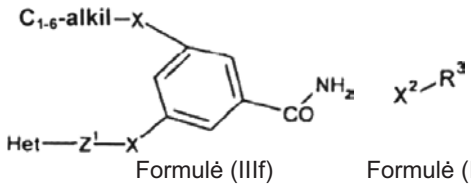

Formulė (IIIf) Formulė (IIIg)

kur X^2 yra pasišalinanti grupė;
ir po to, jei būtina:
i) junginį, kurio formulė (I) paverčia kitu junginiu, kurio formulė (I);
ii) pašalina bet kurias apsaugines grupes;
iii) sudaro jo druską arba solvatą.

(51) **Int.Cl. *A61K 31/496 (2006.01)*** (11) **1476162**
A61P 25/00 (2006.01) (13) T
(96) 03702918.8
(96) 2003 02 17
(97) 2004 11 17
(97) 2007 04 18
(86) PCT/IB2003/000642
(86) 2003 02 17
(87) WO 2003/070246
(87) 2003 08 28
(30) 358806 P, 2002 02 20, US
359038 P, 2002 02 21, US
360459 P, 2002 02 27, US
(72) BUSCH, Frank, Robert, US
GROBIN, Adam, Worth, US
HOWARD, Harry, Ralph, Jr., US
LEEMAN, Kyle, Robert, US
(73) Pfizer Products Inc., Groton, Connecticut 06340, US
(74) Marius JAKULIS - JASON, 3, AAA Baltic Service Company, Jasinskio g. 16B, Biurų centras Victoria, LT-01112 Vilnius, LT
(54) Kontroliuojama ziprasidono sintezė
Apibrėžties punktai: 7, brėžiniai: 0

(57) 1. Ziprasidono kompozicijos, kuri apima de-chlor-ziprasidono kiekį, parinktą iš ne didesnio negu apie
A) 1000 m. d.,
B) ne didesnio negu apie 500 m. d. ir
C) ne didesnio negu apie 100 m. d.,
sintezės būdas, kai šis būdas apima:
a) vienos arba daugiau 6-chlor-1,3-dihidro-2*H*-indol-2-ono partijų vieno arba daugiau pavyzdžių įgijimą;
b) oksindolo priemaišos lygio kiekviename
a) pavyzdyje išmatavimą;
c) 6-chlor-1,3-dihidro-2*H*-indol-2-ono partijos parinkimą, kuri apima oksindolo kiekį
A) atvejui, ne didesnį negu apie 0,3 %, paremtą matavimu arba matavimais, atliktais b) pakopoje,
B) atvejui, ne didesnį negu apie 0,15 %, paremtą matavimu arba matavimais, atliktais b) pakopoje ir
C) atvejui, ne didesnį negu apie 0,03 %, paremtą matavimu arba matavimais, atliktais b) pakopoje; ir
d) partijos, parinktos c) pakopoje, panaudojimą minėtos ziprasidono kompozicijos sintezei.

2. Ziprasidono kompozicijos, kuri apima de-chlor-ziprasidono kiekį, ne didesnį negu apie 1000 m. d., sintezės būdas, kai šis būdas apima:
a) acilinimą kompozicijos, apimančios 6-chlor-1,3-dihidro-2*H*-indol-2-oną ir osindolo priemaišą, chloracetilchloridu pagal Friedel-Crafts reakciją, kad susintetintų kompoziciją, apimančią 6-chlor-5-(chloracetil)-1,3-dihidro-2*H*-indol-2-oną;
b) kompozicijos, gautos a) pakopoje, apdorojimą redukuojant chloracetilo grupės okso-grupę, kad sudarytų kompoziciją, apimančią 6-chlor-5-(2-chloretil)-1,3-dihidro-2*H*-indol-2-oną ir 5-(2-chloretil)-1,3-dihidro-2*H*-indol-2-ono priemaišą;
c) kompozicijos, gautos b) pakopoje, pavyzdžio išskyrimą;
d) 5-(2-chloretil)-1,3-dihidro-2*H*-indol-2-ono priemaišos iš išskirto pavyzdžio iš c) pakopos kiekio išmatavimą;
e) nustatymą ar kiekis d) pakopoje yra ar nėra didesnis negu apie 0,28 %; ir
f) jeigu kiekis, išmatuotas d) pakopoje yra didesnis negu apie 0,28 %, gryninimą perkristalizuojant ir/arba persuspenduojant kompoziciją, gautą b) pakopoje iki 5-(2-chloretil)-1,3-dihidro-2*H*-indol-2-ono priemaišos kiekio, ne didesnio negu apie 0,28 %, ir ziprasidono kompozicijos sintezę iš taip išgrynintos kompozicijos; arba
g) jeigu kiekis d) pakopoje nėra didesnis negu apie 0,28 %, tai ziprasidono kompozicijos sintezę iš b) pakopos kompozicijos.

3. Būdas naudojant efektyviąją skysčių chromatografiją (HPLC) išmatuojant 5-(2-chloretil)-1,3-dihidro-2*H*-indol-2-ono kiekį kompozicijoje, apimančioje 6-chlor-5-(2-chloretil)-1,3-dihidro-2*H*-indol-2-oną, kai šis būdas apima
a) mėginio tirpalo paruošimą iš minėtos kompozicijos, apimančios 6-chlor-5-(2-chloretil)-1,3-dihidro-2*H*-indol-2-oną, ištirpinant minėtos kompozicijos dalį organiniame tirpiklyje, po to skiedžiant ištirpintą dalį organiniu tirpikliu taip, kad gaunama koncentracija (masė/tūryje), paremta minėtos dalies mase ir tirpiklio tūriu, yra apie 1 mg/mL;
b) mėginio tirpalo perleidimą per HPLC kolonėlę, apimančią stacionariąją fazę, susidedančią pagrindinai iš ciano surištos fazės naudojant judriąją fazę, susidedančią pagrindinai iš (75:13-17:8-12 t/t/t) 0,05 M KH_2PO_4, pH = 5,5-6,5; acetonitrilas : metanolis; kolonėlės temperatūra nuo 30 °C iki 40 °C; su UV šviesos detekcija prie 254 nm UV;
c) smailės, atsirandančios chromatogramoje tarp 8 ir 10 minučių, gautoje b) pakopoje, detekciją;
d) smailės, rastos c) pakopoje, smailės ploto (pavadinto A_c) išmatavimą;
e) standarto paruošimą iš kompozicijos, susidedančios pagrindinai iš 5-(2-chloretil)-1,3-dihidro-2*H*-indol-2-ono, ištirpinant ir praskiedžiant minėtos kompozicijos dalį organiniame tirpiklyje taip, kad 5-(2-chloretil)-1,3-dihidro-2*H*-indol-2-ono koncentracija (masė/tūryje), paremta minėtos dalies mase ir tirpiklio tūriu, būtų maždaug lygi parinktos frakcijos reikšmei, lygi arba didesnė, kai 5-(2-chloretil)-1,3-dihidro-2*H*-indol-2-ono detekcija kompozicijoje, apimančioje 6-chlor-5-(2-chloretil)-1,3-dihidro-2*H*-indol-2-oną, yra pageidautina;
f) standarto perleidimą per stabilaus ryšio ciano HPLC kolonėlę, naudojant judriąją fazę, pagrindinai susidedančią iš (75:13-17:8-12 t/t/t) 0,05 M KH_2PO_4, pH = 5,5-6,5; acetonitrilas : metanolis; kolonėlės temperatūra nuo 30 °C iki 40 °C; su UV šviesos detekcija prie 254 nm UV;
g) smailės ant chromatogramos, rastos f) pakopoje, smailės ploto (pavadinto A_{pur1}), išmatavimą; ir
h) 5-(2-chloretil)-1,3-dihidro-2*H*-indol-2-ono kiekio kompozicijoje, apimančioje 6-chlor-5-(2-chloretil)-1,3-dihidro-2*H*-indol-2-oną, išskaičiavimą
i) išskaičiuojant 5-(2-chloretil)-1,3-dihidro-2*H*-indol-2-onui atsako daugiklį pagal sekančią formulę:

$$R_{pur1}=(A_{pur1})\ (DF)\ /\ (W_{pur1})(PF),$$

kurioje: A_{pur1} yra kaip apibrėžta aukščiau;
W_{pur1} = kompozicijos masė standarte;
PF = 5-(2-chloretil)-1,3-dihidro-2*H*-indol-2-ono aktyvumo faktorius; ir
DF = standarto praskiedimo koeficientas; ir
ii) išskaičiuojant 5-(2-chloretil)-1,3-dihidro-2*H*-indol-2-onui m/m % pagal sekančią formulę:

$$m/m\ \% = (A_c)\ (DF)\ (100)\ /\ (R_{pur1})\ (W_{s2}),$$

kurioje: A_c yra kaip apibrėžta aukščiau;
R_{pur1} = atsako daugiklis, išskaičiuotas h) i) pakopoje aukščiau;
W_{s2} = kompozicijos dalies masė, panaudota a) pakopoje; ir
DF = standarto praskiedimo koeficientas.

4. Ziprasidono kompozicijos, kuri apima de-chlor-ziprasidono kiekį, ne didesnį negu apie 1000 m. d., sintezės būdas, kai būdas apima:
a) kompozicijos, apimančios 5-(2-chloretil)-1,3-dihidro-2*H*-indol-2-oną ir 5-(2-chloracetil)-1,3-dihidro-2*H*-indol-2-oną, priemaišos sumažinimą paveikiant trietilsilanu dalyvaujant stipriai rūgščiai, kad gautų kompoziciją, apimančią 6-chlor-5-(2-chloretil)-1,3-dihidro-2*H*-indol-2-oną ir 5-(2-chloretil)-1,3-dihidro-2*H*-indol-2-ono priemaišą; ir
b) kompozicijos, apimančios ziprasidoną, sintezę iš kompozicijos, gautos a) pakopoje.

5. Būdas pagal 4 punktą, dar apimantis
i) prieš b) pakopą, kompozicijos pavyzdžio išskyrimą iš a) pakopos, ir 5-(2-chloretil)-1,3-dihidro-2*H*-indol-2-ono priemaišos minėtame pavyzdyje kiekybinį išmatavimą;
ii) nustatymą, ar kiekis i) pakopoje yra ar nėra didesnis negu kiekis, parinktas iš apie 0,28 %; ir
iii) gryninimą perkristalizuojant ir/arba persuspenduojant kompoziciją iš a) pakopos, jeigu kiekis i) pakopoje yra didesnis negu apie 0,28 %, iki 5-(2-chloretil)-1,3-dihidro-2*H*-indol-2-ono priemaišos kiekio, ne didesnio negu apie 0,28 %, ir po to pereinama prie b) pakopos veiksmų panaudojant kompoziciją iš taip išgrynintos a) pakopos; arba
iv) jeigu kiekis i) pakopoje nėra didesnis negu apie 0,28 %, tai pereinama prie b) pakopos veiksmų.

6. Ziprasidono kompozicijos, kuri apima de-chlor-ziprasidono kiekį, ne didesnį negu kiekis, parinktas iš
A) apie 1000 m. d.,
B) apie 500 m. d., ir
C) apie 100 m. d.,
sintezės būdas, kai šis būdas apima:
a) kompozicijos, apimančios 6-chlor-1,3-dihidro-2*H*-indol-2-oną ir oksindolo priemaišą, gryninimą iki gaunant kompoziciją, turinčią minėto oksindolo priemaišos kiekį
A) atvejui, apie 0,3 %,
B) atvejui, apie 0,15 %,
ir C) atvejui, apie 0,03 %; ir
b) panaudojimą kompozicijos, gautos a) pakopoje, sintezuoti ziprasidono kompoziciją.

7. Ziprasidono kompozicijos, kuri apima de-chlor-ziprasidono kiekį, ne didesnį negu apie
A) atvejui, 1000 m. d.,
B) atvejui, 500 m. d., arba
C) atvejui, 100 m. d.,
sintezės būdas, kai šis būdas apima:
a) perkristalizavimą ir/arba persuspendavimą kompozicijos, apimančios 6-chlor-5-(2-chloretil)-1,3-dihidro-2*H*-indol-2-oną ir 5-(2-chloretil)-1,3-dihidro-2*H*-indol-2-ono priemaišą iki gaunant kompoziciją, turinčią minėto 5-(2-chloretil)-1,3-dihidro-2*H*-indol-2-ono priemaišos ne daugiau negu apie
A) atvejui, 0,3 %,
B) atvejui, 0,15 % ir
C) atvejui, 0,03 %; ir
b) panaudojimą kompozicijos, gautos a) pakopoje, sintezuoti ziprasidono kompoziciją.

---

(51) **Int.Cl.** ***A61K 31/56*** ***(2006.01)*** *(11)* **1501517**
A61K 31/18 ***(2006.01)*** *(13)* T
A61P 13/08 ***(2006.01)***
(96) 03725053.7
(96) 2003 04 17
(97) 2005 02 02
(97) 2007 05 02
(86) PCT/EP2003/004034
(86) 2003 04 17
(87) WO 2003/090753
(87) 2003 11 06
(30) 10218392, 2002 04 24, DE
10218611, 2002 04 25, DE
(72) BAIKER, Wolfgang, DE
MEHLBURGER, Ludwig, DE
(73) Boehringer Ingelheim Pharma GmbH & Co. KG, 55216 Ingelheim am Rhein, DE
(74) Reda ŽABOLIENĖ, 7, Advokatės Redos Žabolienės kontora METIDA, Verslo centras VERTAS, Gynėjų g. 16, LT-01109 Vilnius, LT
(54) Farmacinis derinys, skirtas gerybinės prostatos hiperplazijos gydymui arba ilgalaikei ūmaus šlapimo susilaikymo prevencijai
Apibrėžties punktai: 8, brėžiniai: 0
(57) 1. Tamsulozino arba jo rūgšties adityvinės druskos ir finasterido farmacinis derinys.

2. Farmacinis derinys pagal 1 punktą, b e s i s k i r i a n t i s tuo, kad jis turi tamsulozino hidrochlorido.

3. Farmacinis derinys pagal 1 arba 2 punktą, b e s i s k i r i a n t i s tuo, kad tamsulozinas ir/arba finasteridas yra nepertraukiamo atpalaidavimo formos.

4. Farmacinis derinys pagal bet kurį iš 1-3 punktų, b e s i s k i r i a n t i s tuo, kad tamsulozinas arba jo rūgšties adityvinė druska ir finasteridas yra vienoje formoje.

5. Farmacinis derinys pagal bet kurį iš 1-3 punktų, b e s i s k i r i a n t i s tuo, kad tamsulozinas arba jo rūgšties adityvinė druska ir finasteridas yra atskirose formose

6. Farmacinis derinys pagal bet kurį iš 1-5 punktų, skirtas gerybinės prostatos hiperplazijos gydymui.

7. Farmacinis derinys pagal bet kurį iš 1-6 punktų, skirtas ilgalaikiam gerybinės prostatos hiperplazijos gydymui.

8. Farmacinis derinys pagal bet kurį iš 1-5 punktų, skirtas ilgalaikiam ūmaus šlapimo susilaikymo gydymui.

---

(51) **Int.Cl.** ***A61K 31/56*** ***(2006.01)*** *(11)* **1526870**
A61K 31/404 ***(2006.01)*** *(13)* T
A61P 37/00 ***(2006.01)***
A61P 11/06 ***(2006.01)***
(96) 03790851.4
(96) 2003 08 04
(97) 2005 05 04
(97) 2007 05 02
(86) PCT/EP2003/008607
(86) 2003 08 04
(87) WO 2004/019984
(87) 2004 03 11
(30) 10236688, 2002 08 09, DE
(72) LOCHER, Mathias, DE
HERMANN, Robert, DE
(73) MEDA Pharma GmbH & Co. KG, 61352 Bad Homburg, DE
(74) Marius JAKULIS - JASON, 3, AAA Baltic Service Company, Jasinskio g. 16B, Biurų centras Victoria, LT-01112 Vilnius, LT
(54) Loteprednolio etabonato ir DFHO derinys, skirtas kvėpavimo takų ligų, alerginių ligų, astmos ir lėtinės obstrukcinės plaučių ligos gydymui
Apibrėžties punktai: 1, brėžiniai: 0
(57) 1. Loteprednolio etabonato ir N-(3,5-dichlorpiridin-4-il)-2-[1-(4-fluorbenzil)-5-hidroksiindol-3-il]-2-oksoacetamido (DFHO) arba jų

farmaciniu požiūriu priimtinų druskų fiksuoto arba laisvo derinio panaudojimas gamyboje medikamento, skirto kvėpavimo takų ligų, alerginių ligų, astmos ir/arba lėtinės obstrukcinės plaučių ligos gydymui ir profilaktikai.

---

(51) **Int.Cl.** ***A61K 31/702*** ***(2006.01)***
A61K 31/722 ***(2006.01)***
A61K 31/7008 ***(2006.01)***
C07H 5/06 ***(2006.01)***
A61P 19/02 ***(2006.01)***
A61P 29/00 ***(2006.01)***
(11) **1435976**
(13) T
(96) 02777769.7
(96) 2002 09 26
(97) 2004 07 14
(97) 2007 04 18
(86) PCT/IS2002/000016
(86) 2002 09 26
(87) WO 2003/026677
(87) 2003 04 03
(30) 608501, 2001 09 26, IS
(72) EINARSSON, Jon M., IS
GISLASON, Johannes, IS
PETER, Martin, Inst. für Org. Chemie und Structur., DE
BAHRKE, Sven, Inst. für Org. Chemie und Structur., DE
(73) GENIS EHF, 101 Reykjavik, IS
(74) Liudmila GERASIMOVIČ, 9, IĮ “Liudmila Gerasimovič, Patentinis patikėtinis”, Vingrių g. 13-42, LT-01141 Vilnius, LT
(54) Farmacinė kompozicija, turinti chito-oligomerų
Apibrėžties punktai: 11, brėžiniai: 3
(57) 1. Vandenyje tirpių N-acetilgliukozamino (NAG) ir gliukozamino chito-oligomerų panaudojimas gaminant vaistą, skirtą gydymui sutrikimų, pasirinktų iš grupės, susidedančios iš sąnarių sutrikimų, įskaitant osteoartritą ir reumatoidinį artritą, uždegiminių sutrikimų ir kitų reumatoidinių būklių, kur chito-oligomerų grandinės ilgis yra 2-50 ribose ir kur deacetilinimo laipsnis yra maždaug 0-70% ribose.

2. Panaudojimas pagal 1 punktą, kuriame chito-oligomerų deacetilinimo laipsnis yra maždaug 30 - 50% ribose.

3. Panaudojimas pagal 1 punktą, kuriame mažiausiai apie 10 masės % chito-oligomerų turi grandinės ilgį 2-12.

4. Panaudojimas pagal 1 punktą, kuriame apie 15-75 masės % chito oligomerų turi grandinės ilgį nuo 2 iki 12.

5. Panaudojimas pagal 1 punktą, gaminant vaistą, skirtą sąnarių sutrikimų, pasirinktų iš grupės, apimančios osteoartritą ir reumatoidinį artritą, gydymui.

6. Panaudojimas pagal 1 punktą, kur gydymas palengvina minėtų subjektų sąnarių sutrikimų simptomus.

7. Panaudojimas pagal 1 punktą, kur vaistas yra skirtinas peroraliai.

8. Farmacinė kompozicija, skirta sutrikimų, pasirinktų iš grupės, apimančios sąnarių sutrikimus, įskaitant osteoartritą ir reumatoidinį artritą, uždegiminius sutrikimus ir kitas reumatoidines būkles, turinti vandenyje tirpių N-acetilgliukozamino (NAG) ir gliukozamino chito-oligomerų, kur chito-oligomerų grandinės ilgis yra 2-50 ribose ir kur deacetilinimo laipsnis yra maždaug 30-50% ribose.

9. Farmacinė kompozicija pagal 8 punktą, kurioje mažiausiai apie 10 masės % chito- oligomerų turi grandinės ilgį 2-12.

10. Farmacinė kompozicija pagal 9 punktą, kurioje apie 15-75 masės % chito oligomerų turi grandinės ilgį nuo 2 iki 12.

11. Farmacinė kompozicija, skirta priešuždegiminiam gydymui ir sąnarių sutrikimų gydymui, turinti vandenyje tirpaus dalinai diacetilinto chitino, kurio deacetilinimo laipsnis yra maždaug 35 - 50 % ribose.

---

(51) **Int.Cl.** ***A61K 31/728*** ***(2006.01)***
A61K 33/30 ***(2006.01)***
A61P 25/28 ***(2006.01)***
(11) **1699468**
(13) T
(96) 04798745.8
(96) 2004 11 18
(97) 2006 09 13
(97) 2007 04 18
(86) PCT/HU2004/000107
(86) 2004 11 18
(87) WO 2005/049047
(87) 2005 06 02
(30) 0303779, 2003 11 20, HU
(72) BALOGH, György, Tibor, HU
ILLS, Janos, HU
BOROS, Andras, HU
FORRAI, Gaborné, HU
SZKELY, Akosné, HU
(73) RICHTER GEDEON VEGYSZETI GYAR RT, 1103 Budapest, HU
(74) Reda ŽABOLIENĖ, 7, Advokatės Redos Žabolienės kontora METIDA, Verslo centras VERTAS, Gynėjų g. 16, LT-01109 Vilnius, LT
(54) Farmacinė kompozicija, apimanti cinko hialuronato kompleksą, skirtą išsėtinės sklerozės gydymui
Apibrėžties punktai: 5, brėžiniai: 0
(57) 1. Cinko-hialuronano komplekso panaudojimas gamybai vaisto, skirto išsėtinės sklerozės gydymui.

2. Cinko-hialuronano komplekso panaudojimas pagal 1 punktą, kuriame cinko-hialuronano komplekso molekulinė masė yra 800-1200 kDa.

3. Cinko-hialuronano komplekso panaudojimas pagal 1 arba 2 punktą, kuriame pagamintas vaistas yra tirpalo formos.

4. Cinko-hialuronano komplekso panaudojimas pagal bet kurį iš 1–3 punktų, kuriame pagamintas vaistas yra injekcijos formos, skiriamos subkutaniniu, intramuskuliniu arba intraveniniu būdu.

5. Cinko-hialurono komplekso panaudojimas pagal bet kurį iš 1–3 punktų, kuriame pagamintas vaistas yra infuzijos formos.

---

(51) **Int.Cl.** ***A61K 38/18*** ***(2006.01)***
A61P 9/00 ***(2006.01)***
A61P 17/02 ***(2006.01)***
(11) **1526867**
(13) T
(96) 03766302.8
(96) 2003 07 25
(97) 2005 05 04
(97) 2007 04 25

(86) PCT/EP2003/008229
(86) 2003 07 25
(87) WO 2004/012759
(87) 2004 02 12
(30) 10234192, 2002 07 26, DE
(72) BAHLMANN, Ferdinand, Hermann, DE
HALLER, Hermann, DE
(73) EPOPLUS GmbH & Co. KG, 30625 Hannover, DE
(74) Liudmila GERASIMOVIČ, 9, IĮ "Liudmila Gerasimovič, Patentinis patikėtinis", Vingrių g. 13-42, LT-01141 Vilnius, LT
(54) Eritropoetinas subpoliciteminėmis dozėmis
Apibrėžties punktai: 16, brėžiniai: 15
(57) 1. Eritropoetino panaudojimas gaminant farmacinę kompoziciją, turinčią subpoliciteminę EPO-dozę, atitinkančią savaitės dozę 1-90 IU EPO /kūno masės kg, skirtą chroniško inkstų nepakankamumo gydymui.

2. Eritropoetino panaudojimas gaminant farmacinę kompoziciją, turinčią subpoliciteminę EPO-dozę, atitinkančią savaitės dozę 1-90 IU EPO /kūno masės kg, skirtą ūmaus inkstų nepakankamumo gydymui.

3. Eritropoetino panaudojimas gaminant farmacinę kompoziciją, turinčią subpoliciteminę EPO-dozę, atitinkančią savaitės dozę 1-90 IU EPO /kūno masės kg, skirtą žaizdų gydymui.

4. Panaudojimas pagal bet kurį iš 1-3 punktų, kuriame farmacinė kompozicija yra tinkama parenteraliniam skyrimui, ypatingai į veną, į raumenį, į odą arba po oda.

5. Panaudojimas pagal 4 punktą, kuriame farmacinė kompozicija yra injekcijos arba infuzijos formoje.

6. Panaudojimas pagal bet kurį iš 1-5 punktų, kuriame farmacinė kompozicija yra tinkama skyrimui į plaučius.

7. Panaudojimas pagal 6 punktą, kuriame farmacinė kompozicija yra vandeninio tirpalo, nevandeninio tirpalo arba miltelių formoje.

8. Panaudojimas pagal bet kurį iš 6 arba 7 punktų, kuriame farmacinė kompozicija yra aerozolinio preparato formoje.

9. Panaudojimas pagal bet kurį iš 1-3 punktų, kuriame farmacinė kompozicija yra tinkama peroraliniam skyrimui.

10. Panaudojimas pagal 9 punktą, kuriame farmacinė kompozicija yra tirpalo, suspensijos, emulsijos arba tabletės formoje.

11. Panaudojimas pagal bet kurį iš 1-10 punktų, kuriame farmacinė kompozicija turi mažiausiai vieną papildomą veikliąjį ingredientą endotelio pirmtako ląstelių stimuliavimui.

12. Panaudojimas pagal 11 punktą, kuriame papildomi veikliejі ingredientai yra VEGF, PIGF, GM-CSF, HMG-CoA reduktazės slopiklis ir/arba NO donoras, ypač L-argininas.

13. Panaudojimas pagal 12 punktą, kuriame HMG-CoA reduktazės slopiklis yra statinas, toks kaip simvastatinas, mevastatinas arba atorvastatinas.

14. Panaudojimas pagal bet kurį iš 1-13 punktų, kuriame eritropoetinas yra žmogaus arba gyvūno eritropoetinas.

15. Panaudojimas pagal 14 punktą, kuriame eritropoetinas yra išskirtas iš žmogaus šlapimo pacientų, kamuojamų aplastinės anemijos, šlapimo arba plazmos, žmogaus inkstų vėžio ląstelių audinių kultūrų, žmogaus limfoblastinių ląstelių, gebančių gaminti žmogaus eritropoetiną, arba hibridomos kultūros, gautos žmogaus ląstelių linijos ląstelių suliejimu.

16. Panaudojimas pagal 14 punktą, kuriame eritropoetinas yra eritropoetinas, gautas DNR rekombinantiniais būdais.

---

(51) **Int.Cl.** ***A61K 39/12*** ***(2006.01)*** *(11)* **1441761**
A61K 39/295 ***(2006.01)*** *(13)* T
C12N 7/00 ***(2006.01)***
C12P 21/06 ***(2006.01)***
(96) 02806687.6
(96) 2002 10 21
(97) 2004 08 04
(97) 2007 04 18
(86) PCT/US2002/033795
(86) 2002 10 21
(87) WO 2003/063725
(87) 2003 08 07
(30) 346845 P, 2001 10 19, US
(72) MONATH, Thomas, P., US
ARROYO, Juan, US
(73) Acambis, Inc., Cambridge, MA 02139, US
(74) Marius JAKULIS - JASON, 3, AAA Baltic Service Company, Jasinskio g. 16B, Biurų centras Victoria, LT-01112 Vilnius, LT
(54) Gyvūnų flaviviruso infekcijos prevencijos ir gydymo metodai
Apibrėžties punktai: 6, brėžiniai: 0
(57) 1. Chimerinio flaviviruso panaudojimas gamyboje medikamento, skirto arklio flavivirusinės infekcijos prevencijai ir gydymui, kur chimerinis flavivirusas yra geltonosios karštligės virusas, kuriame bent vienas geltonosios karštligės viruso struktūrinis baltymas yra pakeistas atitinkamu antro, skirtingo flaviviruso, prieš kurį siekiama imuniteto, struktūriniu baltymu.

2. Panaudojimas pagal 1 punktą, kur minėta flaviviruso infekcija yra Vakarų Nilo viruso infekcija.

3. Panaudojimas pagal 1 arba 2 punktą, kur minėtas chimerinis virusas apima geltonosios karštligės viruso kapsidę ir nestruktūrinius baltymus ir antrojo, skirtingo, viruso apvalkalo baltymus.

4. Panaudojimas pagal bet kurį ankstesnį punktą, kur minėtas geltonosios karštligės virusas yra išvestas iš 17D kamieno.

5. Panaudojimas pagal bet kurį ankstesnį punktą, kur minėtas antrasis flavivirusas yra Vakarų Nilo virusas.

6. Chimerinio flaviviruso, apimančio geltonosios karštligės viruso kapsidę ir nestruktūrinius baltymus ir Vakarų Nilo viruso prM ir apvalkalo baltymus, panaudojimas gamyboje medikamento, skirto arklio Vakarų Nilo viruso infekcijos prevencijai.

---

(51) **Int.Cl.** ***A61K 39/39*** ***(2006.01)*** *(11)* **1140166**
A61K 39/21 ***(2006.01)*** *(13)* T
A61P 31/18 ***(2006.01)***

(96) 99969285.8
(96) 1999 12 17
(97) 2001 10 10
(97) 2007 04 18
(86) PCT/US1999/030188
(86) 1999 12 17
(87) WO 2000/035482
(87) 2000 06 22
(30) 216702, 1998 12 18, US
(72) ALEXANDER, Jeannine, US
COX, William, I., US
(73) Connaught Technology Corporation, Greenville, DE 19807, US
(74) Marius JAKULIS - JASON, 3, AAA Baltic Service Company, Jasinskio g. 16B, Biurų centras Victoria, LT-01112 Vilnius, LT

(54) N-Formilmetionil-peptidus turintis adjuvantas, skirtas vakcinoms
Apibrėžties punktai: 18, brėžiniai: 0

(57) 1. Imunologinė kompozicija, apimanti tiriamą antigeną iš bakterijų, virusų, parazitų, mielių arba grybų, arba gerybinių arba piktybinių žmogaus arba gyvūno ląstelių ir efektyvų kiekį N-formilmetionil-peptido adjuvanto, kur
(a) N-formilmetionil-peptido antigenas yra tirpale arba
(b) N-formilmetionil-peptidas ir antigenas kartu sudaro sulietą baltymą ir kompozicija neturi liposomos.

2. Kompozicija pagal 1 punktą, kur tiriamas antigenas yra suboptimaliu kiekiu, taip kad antigeno įvedimas šeimininkui, nesant adjuvanto, neturi sukelti pastebimo imuninio atsako.

3. Kompozicija pagal 1 punktą, kur N-formilmetionil-peptido adjuvantas yra N-formilmetionilleucilfenilalaninas (fMLP).

4. Kompozicija pagal 3 punktą, kur tiriamas antigenas yra gp160.

5. Kompozicija pagal 3 punktą, kur tiriamas antigenas yra apvalkalo glikoproteinas iš HIV-1.

6. Kompozicija pagal 3 punktą, kur tiriamas antigenas yra p53.

7. Panaudojimas suboptimalaus kiekio tiriamo antigeno iš bakterijų, virusų, parazitų, mielių arba grybų, arba gerybinių arba piktybinių žmogaus arba gyvūno ląstelių ir imunogeniškumą sustiprinančio kiekio N-formilmetionil-peptido adjuvanto gamyboje farmacinės kompozicijos, skirtos šeimininko imuninio atsako prieš tiriamą antigeną sustiprinimui, kur medikamentas turi būti įvedamas šeimininkui, kur (a) antigenas ir N-formilmetionil-peptidas yra tirpale arba (b) N-formilmetionil-peptidas ir antigenas kartu sudaro sulietą baltymą ir medikamentas neturi liposomos.

8. Panaudojimas pagal 7 punktą, kur N-formilmetionil-peptido adjuvantas yra N-formilmetionilleucilfenilalaninas (fMLP).

9. Panaudojimas pagal 8 punktą, kur tiriamas antigenas ir fMLP adjuvantas turėtų būti įvedamas šeimininkui tuo pačiu metu.

10. Panaudojimas pagal 8 punktą, kur tiriamas antigenas ir fMLP adjuvantas turėtų būti įvedamas šeimininkui nuosekliai.

11. Panaudojimas tiriamo antigeno iš bakterijų, virusų, parazitų, mielių arba grybų, arba gerybinių arba piktybinių žmogaus arba gyvūno ląstelių ir N-formilmetionil-peptido adjuvanto gamybai medikamento, skirto šeimininko imuninio atsako prieš antigeną sustiprinimui, kur medikamentas turi būti įvedamas šeimininkui, kur (a) antigenas ir N-formilmetionil-peptidas yra tirpale arba
(b) N-formilmetionil-peptidas ir antigenas kartu sudaro sulietą baltymą ir medikamentas neturi liposomos.

12. Panaudojimas pagal 11 punktą, kur virusas yra ALVAC pagrindo sifilio virusas.

13. Panaudojimas pagal 11 arba 12 punktą, kur tiriamas antigenas yra patogeninio agento arba vėžio ląstelės komponentas.

14. Panaudojimas pagal 13 punktą, kur tiriamas antigenas yra HIV MN gp160.

15. Panaudojimas pagal 13 punktą, kur tiriamas antigenas yra žmogaus p53.

16. Panaudojimas pagal 11-15 punktą, kur tiriamas antigenas ir N-formilmetionil-peptido adjuvantas yra įvedami šeimininkui tuo pačiu metu.

17. Panaudojimas pagal 11-15 punktą, kur tiriamas antigenas ir N-formilmetionil-peptido adjuvantas yra įvedami šeimininkui vienas po kito.

18. Panaudojimas pagal 17 punktą, kur šeimininkas turi būti paveiktas N-formilmetionil-peptido adjuvantu prieš įvedant tiriamą antigeną.

(51) **Int.Cl.** ***A61K 45/06*** ***(2006.01)*** ***A61P 35/00*** ***(2006.01)*** ***A61K 31/505*** ***(2006.01)*** ***A61K 31/70*** ***(2006.01)***
(11) **1313508**
(13) T
(96) 01948214.0
(96) 2001 06 15
(97) 2003 05 28
(97) 2007 04 18
(86) PCT/US2001/014860
(86) 2001 06 15
(87) WO 2002/002093
(87) 2002 01 10
(30) 215310 P, 2000 06 30, US
235859 P, 2000 09 27, US
284448 P, 2001 04 18, US
(72) NIYIKIZA, Clet, US
PAOLETTI, Paolo, US
RUSTHOVEN, James, Jacob, CA
(73) ELI LILLY AND COMPANY, Indianapolis, Indiana 46285, US
(74) Liudmila GERASIMOVIČ, 9, IĮ “Liudmila Gerasimovič, Patentinis patikėtinis”, Vingrių g. 13-42, LT-01141 Vilnius, LT

(54) Derinys, turintis antifoliato ir metilmalono rūgštį mažinančio agento
Apibrėžties punktai: 14, brėžiniai: 0

(57) 1. Pemetreksedo dinatrio panaudojimas gaminant vaistą, skirtą naudoti kombinuotoje terapijoje slopinant auglio augimą žinduoliams, kur minėtas vaistas yra skirtinas derinyje su vitaminu B12 arba jo farmaciniu dariniu, kur minėtas vitamino B12 farmacinis darinys yra hidroksokobalaminas,

ciano-10-chlorkobalaminas, akvokobalamino perchloratas, akvo-10-chlorkobalamino perchloratas, azidokobalaminas, chlorkobalaminas arba kobalaminas.

2. Panaudojimas pagal 1 punktą, kuriame minėtas vaistas yra skirtinas derinyje su vitaminu B12 arba jo farmaciniu dariniu, kur minėtas vitamino B12 farmacinis darinys yra hidroksokobalaminas, ciano-10-chlorkobalaminas, akvokobalamino perchloratas, akvo-10-chlorkobalamino perchloratas, azidokobalaminas, chlorkobalaminas arba kobalaminas, ir folio grupę surišančio baltymo surišančiu agentu, pasirinktu iš folio rūgšties, (6R)-5-metil-5,6,7,8-tetrahidrofolio rūgšties ir (6R)-5-formil-5,6,7,8-tetrahidrofolio rūgšties arba jos fiziologiniu požiūriu priimtinos druskos arba esterio.

3. Panaudojimas pagal 2 punktą, kuriame folio grupę surišančio baltymo surišantis agentas yra folio rūgštis.

4. Panaudojimas pagal bet kurį vieną iš 1-3 punktų, kuriame vitaminas B12 arba jo farmacinis darinys yra vitaminas B12, kobalaminas arba chlorkobalaminas.

5. Panaudojimas pagal bet kurį vieną iš 1-3 punktų, kuriame vitaminas B12 arba jo farmacinis darinys yra pasirinktas iš vitaminas B12 arba hidroksokobalamino.

6. Panaudojimas pagal bet kurį vieną iš 1-5 punktų, kuriame vaistas, vitaminas B12 arba jo farmacinis darinys ir nebūtinai folio grupę surišančio baltymo rišantis agentas yra skirtini vienu metu, atskirai arba paeiliui.

7. Panaudojimas pagal bet kurį vieną iš 1-6 punktų, kuriame vaistas yra skirtinas po vitamino B12 arba jo farmacinio darinio skyrimo.

8. Panaudojimas pagal bet kurį vieną iš 1-7 punktų, kuriame vaistas yra skirtinas po folio grupę surišančio baltymo surišančio agento.

9. Panaudojimas pagal bet kurį vieną iš 2-8 punktų, kuriame vaistas yra skirtinas po išankstinio gydymo, skiriant vitaminą B12 arba jo farmacinį darinį, po to skiriant folio rūgštį.

10. Panaudojimas pagal bet kurį vieną iš 1-9 punktų, kuriame vitaminas B12 arba jo farmacinis darinys yra skirtinas kaip injekcija į raumenį.

11. Panaudojimas pagal bet kurį vieną iš 2-10 punktų, kuriame folio grupę surišančio baltymo surišantis agentas yra skirtinas peroraliai tabletės pavidalu.

12. Produktas, turintis pemetreksedo dinatrio, vitamino B12 arba jo farmacinio darinio, kur minėtas vitamino B12 farmacinis darinys yra hidroksokobalaminas, ciano-10-chlorkobalaminas, akvokobalamino perchloratas, akvo-10-chlorkobalamino perchloratas, azidokobalaminas, chlorkobalaminas arba kobalaminas, ir, nebūtinai, folio grupės surišančio baltymo surišantis agentas, pasirinktas iš grupės, susidedančios iš folio rūgšties, (6R)-5-metil-5,6,7,8-tetrahidrofolio rūgšties ir (6R)-5-formil-5,6,7,8-tetrahidrofolio rūgšties arba jos fiziologiniu požiūriu priimtinos druskos arba esterio, kaip kombinuotas preparatas, skirtas naudoti vienu metu, atskirai arba paeiliui, slopinant auglio augimą.

13. Produktas pagal 12 punktą, kuriame vitaminas B12 arba jo farmacinis darinys yra vitaminas B12, kobalaminas, chlorkobalaminas ir, jeigu yra, folio grupę surišančio baltymo surišantis agentas yra folio rūgštis.

14. Produktas pagal 12 punktą, kuriame vitaminas B12 arba jo farmacinis darinys yra vitaminas B12 arba hidroksokobalaminas ir, jeigu yra, folio grupę surišančio baltymo surišantis agentas yra folio rūgštis.

---

(51) **Int.Cl.** ***A61K 47/48 (2006.01)*** *(11)* **1374906**
(13) T
(96) 02013251.0
(96) 2002 06 17
(97) 2004 01 02
(97) 2007 04 18
(72) Capocchi, Andrea, IT
(73) CHIESI FARMACEUTICI S.p.A., I-43100 Parma, IT
(74) Marius JAKULIS - JASON, 3, AAA Baltic Service Company, Jasinskio g. 16B, Biurų centras Victoria, LT-01112 Vilnius, LT
(54) Piroksikamo: beta-ciklodekstrino įterpimo junginio gavimo būdas
Apibrėžties punktai: 14, brėžiniai: 2
(57) 1. Sublimuoto džiovinimo procesas, skirtas gavimui piroksikamo:β-dekstrino įterpimo junginio, kurio molinis santykis 1:2,5, apimantis pakopas:
a) ištirpinimą piroksikamo ir β-dekstrino moliniu santykiu 1 su 2,5 ir amonio hidroksido vandenyje, kurio temperatūra pakeliama mažiausiai iki 60 °C;
b) karšto tirpalo perkėlimą į pilno užšalimo temperatūrą -10 °C; ir
c) užšaldyto tirpalo džiovinimą vakuume,
b e s i s k i r i a n t i s tuo, kad a) pakopos karšto tirpalo pilno užšaldymo -10 °C temperatūra yra pasiekiama esant atvėsinimo greičiui lygiam arba didesniam negu 1 °C/min.

2. Būdas pagal 1 punktą, b e s i s k i r i a n t i s tuo, kad karšto tirpalo pilno užšaldymo temperatūra pasiekiama ne daugiau kaip per 90 min.

3. Būdas pagal 1 punktą, b e s i s k i r i a n t i s tuo, kad karšto tirpalo pilno užšaldymo temperatūra pasiekiama mažiau kaip per 60 min.

4. Būdas pagal 3 punktą, b e s i s k i r i a n t i s tuo, kad atvėsinimo greitis yra 1,5 °C/min.

5. Būdas pagal bet kurį 1-4 punktą, b e s i s k i - r i a n t i s tuo, kad a) pakopos karštas tirpalas yra užpilamas ant sublimacinio džiovintuvo kontroliuojamos temperatūros lentynų, ir minėto sublimacinio džiovintuvo minėtos kontroliuojamos temperatūros lentynos yra iš anksto atvėsinamos mažiausiai iki -30 °C temperatūros tam, kad būtų pasiekiamas atvėsinimo greitis lygus arba didesnis negu 1 °C/min.

6. Būdas pagal 5 punktą, b e s i s k i r i a n t i s tuo, kad sublimacinio džiovintuvo lentynos yra iš anksto atvėsinamos iki -40 °C temperatūros.

7. Būdas pagal bet kurį 1-6 punktą, dar apimantis b) pakopos užšaldyto tirpalo temperatūros mažinimą mažiausiai iki -20 °C temperatūros.

8. Būdas pagal 7 punktą, b e s i s k i r i a n t i s tuo, kad temperatūra yra mažinama iki temperatūros tarp -30 - -40 °C.

9. Būdas pagal 1 punktą, b e s i s k i r i a n t i s tuo, kad a) pakopos karštas tirpalas supilamas į Diuaro indą, užpildytą skystu azotu.

10. Būdas pagal 9 punktą, b e s i s k i r i a n t i s tuo, kad gaunamas produktas yra kietų granulių pavidale.

11. Būdas pagal bet kurį 1-9 punktą, b e s i s k i r i a n t i s tuo, kad c) pakopoje džiovinimas vykdomas temperatūrų intervale tarp 50 ir 60 °C.

12. Būdas pagal bet kurį 1-9 punktą, b e s i s k i r i a n t i s tuo, kad a) pakopoje vandens temperatūra pakeliama mažiausiai iki 70 °C.

13. Būdas pagal 11 punktą, b e s i s k i r i a n t i s tuo, kad vandens temperatūra pakeliama intervale tarp 70 ir 75 °C.

14. Būdas pagal bet kurį 1-9 punktą, b e s i s k i r i a n t i s tuo, kad amonio hidroksidas naudojamas koncentracijoje, siekiančioje nuo 28 iki 30 % ir santykiu 1:1 (t/t) piroksikamo atžvilgiu.

(51) **Int.Cl.** ***A61K 49/08*** ***(2006.01)*** ***A61K 49/10*** ***(2006.01)***
(11) **1519756**
(13) T
(96) 03740431.6
(96) 2003 07 05
(97) 2005 04 06
(97) 2007 05 02
(86) PCT/EP2003/007274
(86) 2003 07 05
(87) WO 2004/006965
(87) 2004 01 22
(30) 10231799, 2002 07 10, DE
(72) MISSELWITZ, Bernd, DE
PLATZEK, Johannes, DE
KAWATA, Yoko, JP
WEINMANN, Hanns-Joachim, DE
YOKAWA, Takishi, JP
NIEDBALLA, Ulrich, DE
(73) Bayer Schering Pharma Aktiengesellschaft, 13353 Berlin, DE
(74) Liudmila GERASIMOVIČ, 9, Il "Liudmila Gerasimovič, Patentinis patikėtinis", Vingrių g. 13-42, LT-01141 Vilnius, LT
(54) Perfluoralkilo turinčių metalo kompleksų panaudojimas kontrastiniais agentais magnetinio rezonanso vizualizavime intravaskuliarinių trombų atvaizdavimui
Apibrėžties punktai: 50, brėžiniai: 3

(57) 1. Perfluoralkilo turinčių metalo kompleksų, pasižyminčių kritine micelės susidarymo koncentracija < 10^{-3} mol/l, hidrodinaminiu micelės diametru (2 Rh) > 1 nm ir protonų relaksiškumu plazmoje (R^1) (esant 40°C ir lauko intensyvumui 0,47 teslos) > 10 l/mmol·s, panaudojimas gaminant kontrastinę terpę intravaskuliarinių trombų vizualizavimui MR tomografijoje.

2. Panaudojimas pagal 1 punktą, b e s i s k i r i a n t i s tuo, kad metalo kompleksai yra naudojami kaip MRI-kontrastinė terpė, skirta venų trombų vizualizavimui.

3. Panaudojimas pagal 1 arba 2 punktą, b e s i s k i r i a n t i s tuo, kad metalo kompleksai yra naudojami kaip MRI-kontrastinė terpė, skirta arterijų trombų vizualizavimui.

4. Panaudojimas pagal bet kurį vieną iš 1-3 punktų, b e s i s k i r i a n t i s tuo, kad metalo kompleksai yra naudojami kaip MRI-kontrastinės terpės, skirtos trombinio vaskuliarinio užakimo ankstyvam nustatymui.

5. Panaudojimas pagal 1 punktą, b e s i s k i r i a n t i s tuo, kad yra naudojami metalo kompleksai, kurių micelės susidarymo koncentracija yra< 10^{-4} mol/l.

6. Panaudojimas pagal 1 punktą, b e s i s k i r i a n t i s tuo, kad yra naudojami metalo kompleksai, kurių hidrodinaminis micelės diametras yra ≥ 3 nm, optimaliai < 4 nm.

7. Panaudojimas pagal 1 punktą, b e s i s k i r i a n t i s tuo, kad yra naudojami metalo kompleksai, kurių protonų relaksiškumas plazmoje yra >13 l/mmol·s, optimaliai >15 l/mmol·s.

8. Panaudojimas pagal vieną iš 1-7 punktų, b e s i s k i r i a n t i s tuo, kad kaip perfluoralkilo turintys metalo kompleksai naudojami junginiai, kurių bendroji formulė I:

$$R^F\text{-}L\text{-}K \qquad I$$

kur R^F žymi perfluorintą tiesiąją arba šakotąją anglies grandinę, kurios formulė $-C_nF_{2n}E$, kur E yra galinis fluoro, chloro, bromo, jodo arba vandenilio atomas ir n yra skaičiai nuo 4 iki 30, L žymi tiesiąją jungtį, metileno grupę, -NHCO-grupę,

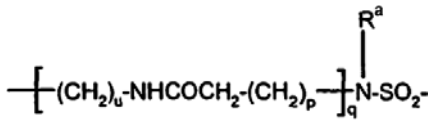

kur p žymi skaičius nuo 0 iki 10, q ir u, nepriklausomai vienas nuo kito, žymi skaičius 0 arba 1, ir R^a yra vandenilio atomas, metilo grupė, benzilo grupė, fenilo grupė, $-CH_2$-OH grupė, $-CH_2OCH_3$ grupė, $-CH_2$-CO_2H grupė arba C_2-C_{15} grandinė, kuri nebūtinai yra pertraukta 1 - 3 deguonies atomais, 1 - 2 >CO grupėmis arba nebūtinai turinčia pakaitų arilo grupe, ir/arba turi pakaitais 1 - 4 hidroksilo grupių, 1 - 2 C_1-C_4-alkoksi grupių, 1 - 2 karboksi grupių, grupę $-SO_3H$-, arba yra tiesioji, šakotoji, prisotinta arba neprisotinta C_2-C_{30}-anglies grandinė, nebūtinai turinti 1-10 deguonies atomų, 1-3 $-NR^a$ grupių, 1-2 sieros atomus, piperazino grupę, $-CONR^a$ grupę, nuo vienos iki šešių $-NR^aCO$ grupių, $-SO_2$ grupę, $-NR^a$-CO_2 grupę, 1-2 CO grupes, grupę

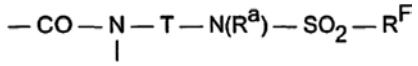

arba 1-2 nebūtinai turinčius pakaitų arilus ir/arba yra pertraukta šiomis grupėmis ir/arba nebūtinai gali turėti pakaitais 1 - 3 $-OR^a$ grupes, 1 - 2 oksogrupes, 1 - 2 $-NH-COR^a$ grupes, 1 - 2 $-CONHR^a$ grupes, 1 - 2 $-(CH_2)_P$-CO_2H grupes, 1 - 2 grupes $-(CH_2)_P$-$(O)_q$-CH_2CH_2-R^F,
kur R^a, R^F ir p ir q reikšmės yra kaip nurodyta anksčiau ir T žymi C_2-C_{10} grandinę, kuri nebūtinai

yra pertraukta 1-2 deguonies atomais arba 1-2 -NHCO- grupėmis;
K žymi kompleksą sudarantį agentą arba metalo kompleksą arba jo organinių ir/arba neorganinių bazių druskas arba aminorūgštis arba aminorūgščių amidus, konkrečiai, kompleksą sudarantį agentą arba kompleksą, kurio bendroji formulė II:

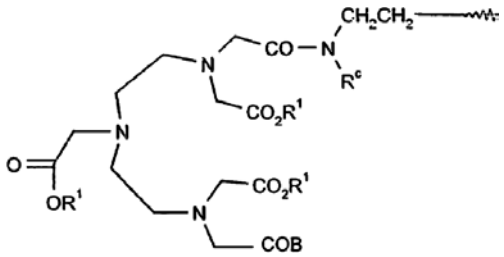

(II)

kuriame R^c, R^1 ir B yra nepriklausomi vienas nuo kito ir R^c turi R^a reikšmes arba žymi $-(CH_2)_m$-L-R^F, kur m yra 0, 1 arba 2 ir L ir R^F reikšmės yra kaip nurodytos anksčiau,
R^1 nepriklausomai vienas nuo kito žymi vandenilio atomą arba metalo jono ekvivalentą su atominiais skaičiais 22-29, 42-46 arba 58-70,
B žymi $-OR^1$ arba

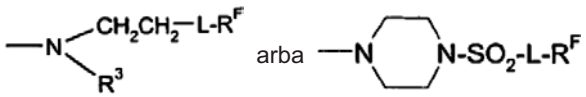

kur R^1, L, R^F ir R^c reikšmės yra kaip nurodyta anksčiau,
arba K žymi kompleksą sudarantį agentą arba kompleksą, kurio bendroji formulė III:

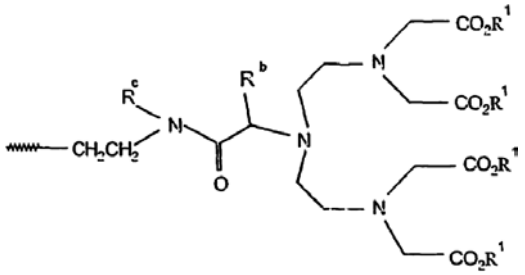

(III)

kur R^c ir R^1 reikšmės yra kaip nurodyta anksčiau,
R^b turi R^a reikšmę, ir /arba
K žymi kompleksą sudarantį agentą arba kompleksą, kurio bendroji formulė IV:

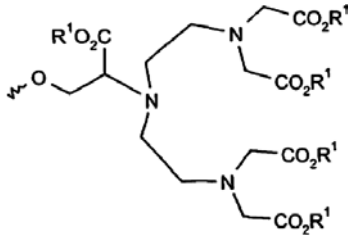

(IV)

kur R^1 reikšmė yra kaip nurodyta anksčiau arba
K žymi kompleksą sudarantį agentą arba kompleksą, kurio bendroji formulė V:

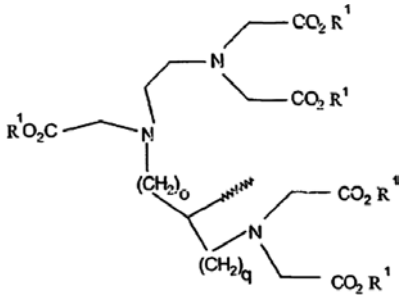

(V)

kur R^1 reikšmė yra kaip nurodyta anksčiau, ir o ir q žymi skaičių 0 arba1, ir sudaro sumą o+q=1, arba
K žymi kompleksą sudarantį agentą arba kompleksą, kurio bendroji formulė VI:

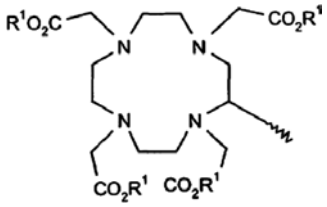

(VI)

kur R^1 reikšmė yra kaip nurodyta anksčiau, arba
K žymi kompleksą sudarantį agentą arba kompleksą, kurio bendroji formulė VII:

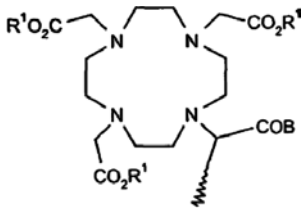

(VII)

kur R^1 ir B reikšmės yra kaip nurodyta anksčiau, arba
K žymi kompleksą sudarantį agentą arba kompleksą, kurio bendroji formulė VIII:

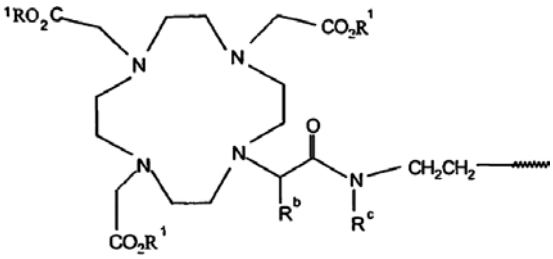

(VIII)

kur R^c ir R^1 reikšmės yra kaip nurodyta anksčiau, ir R^b reikšmė yra kaip anksčiau nurodyta R^a, arba
K žymi kompleksą sudarantį agentą arba kompleksą, kurio bendroji formulė IX:

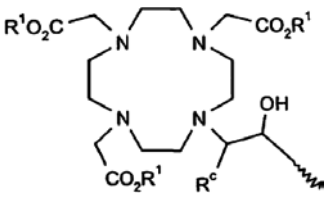

(IX)

kur R^c ir R^1 reikšmės yra kaip nurodyta anksčiau,
arba
K žymi kompleksą sudarantį agentą arba kompleksą, kurio bendroji formulė X:

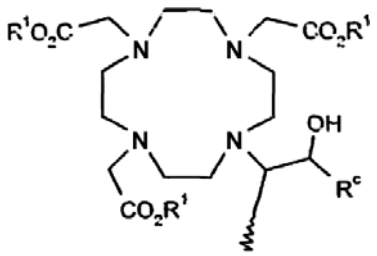

(X)

kur R^c ir R^1 reikšmės yra kaip nurodyta anksčiau,
arba
K žymi kompleksą sudarantį agentą arba kompleksą, kurio bendroji formulė XI:

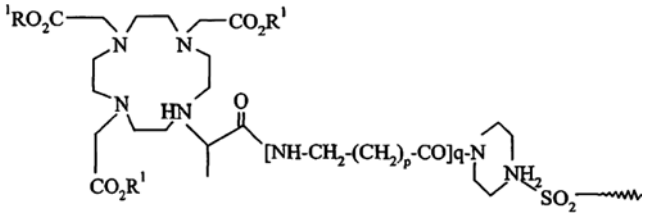

(XI)

kur R^1, p ir q reikšmės yra kaip nurodyta anksčiau, ir R^b reikšmė yra R^a, arba
K žymi kompleksą sudarantį agentą arba kompleksą, kurio bendroji formulė XII:

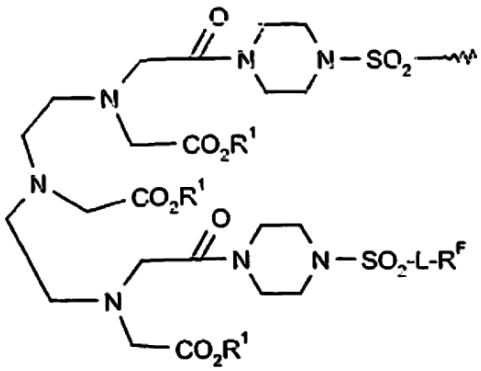

(XII)

kur L, R^F ir Z^1 reikšmės yra kaip nurodyta anksčiau,
arba
K žymi kompleksą sudarantį agentą arba kompleksą, kurio bendroji formulė XIII:

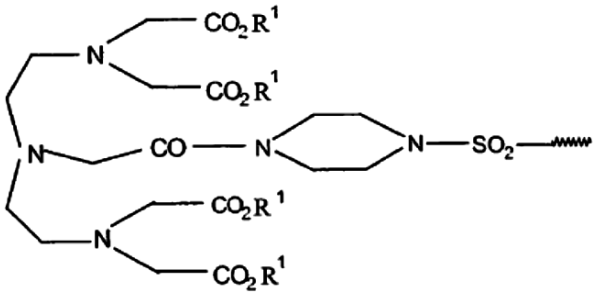

(XIII)

kur R^1 reikšmė yra kaip nurodyta anksčiau.

9. Panaudojimas pagal 8 punktą, b e s i s k i r i a n t i s tuo, kad yra naudojami junginiai, kurių bendroji formulė I, kur L žymi α
α-CH_2-β
α-CH_2CH_2-β
α-$(CH_2)_s$-β s = 3 -15
α-CH_2-O-CH_2CH_2-β
α-CH_2-$(O\text{-}CH_2\text{-}CH_2\text{-})_t$-$\beta$ t = 2 -6
α-CH_2-NH-CO-β
α-CH_2-NH-CO-CH_2-$N(CH_2COOH)$-SO_2-β
α-CH_2-NH-CO-CH_2-$N(C_2H_5)$-SO_2-β
α-CH_2-NH-CO-CH_2-$N(C_{10}H_{21})$-SO_2-β
α-CH_2-NH-CO-CH_2-$N(C_6H_{13})$-SO_2-β
α-CH_2-NH-CO-$(CH_2)_{10}$-$N(C_2H_5)$-SO_2-β
α-CH_2-NH-CO-CH_2-$N(\text{-}CH_2\text{-}C_6H_5)$-$SO_2$-$\beta$
α-CH_2-NH-CO-CH_2-$N(\text{-}CH_2\text{-}CH_2\text{-}OH)SO_2$-$\beta$
α-CH_2-NHCO-$(CH_2)_{10}$-S-CH_2CH_2-β
α-$CH_2NHCOCH_2$-O-CH_2CH_2-β
α-$CH_2NHCO(CH_2)_{10}$-O-CH_2CH_2-β
α-CH_2-C_6H_4-O-CH_2CH_2-β
α-CH_2-O-CH_2-$C(CH_2\text{-}OCH_2CH_2\text{-}C_6F_{13})_2$-$CH_2$-$OCH_2$-$CH_2$-$\beta$

α-CH_2-NHCOCH$_2$CH$_2$CON-CH$_2$CH$_2$NHCOCH$_2$N(C$_2$H$_5$)SO$_2$C$_8$F$_{17}$
CH$_2$-CH$_2$NHCOCH$_2$N(C$_2$H$_5$)-SO$_2$-β

α-CH_2-O-CH_2-$CH(OC_{10}H_{21})$-CH_2-O-CH_2CH_2-β
α-$(CH_2NHCO)_4$-CH_2O-CH_2CH_2-β
α-$(CH_2NHCO)_3$-CH_2O-CH_2CH_2-β
α-CH_2-$OCH_2C(CH_2OH)_2$-CH_2-O-CH_2CH_2-β

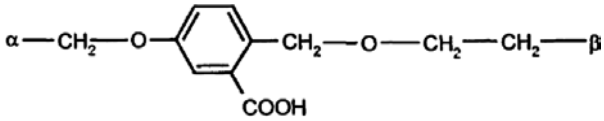

α -$CH_2NHCOCH_2N(C_6H_5)$-SO_2-β
α-NHCO-CH_2-CH_2-β
α-NHCO-CH_2-O-CH_2CH_2-β
α-NH-CO-β
α-NH-CO-CH_2-$N(CH_2COOH)$-SO_2-β
α-NH-CO-CH_2-$N(C_2H_5)$-SO_2-β
α-NH-CO-CH_2-$N(C_{10}H_{21})$-SO_2-β
α-NH-CO-CH_2-$N(C_6H_{13})$-SO_2-β
α-NH-CO-$(CH_2)_{10}$-$N(C_2H_5)$-SO_2-β
α-NH-CO-CH_2-$N(\text{-}CH_2\text{-}C_6H_5)$-$SO_2$-$\beta$
α-NH-CO-CH_2-$N(\text{-}CH_2\text{-}CH_2\text{-}OH)SO_2$-$\beta$
α-NH-CO-CH_2-β
α-CH_2-O-C_6H_4-O-CH_2-CH_2-β
α-CH_2-C_6H_4-O-CH_2-CH_2-β
α-$N(C_2H_5)$-SO_2-β
α-$N(C_6H_5)$-SO_2-β
α-$N(C_{10}H_{21})$-SO_2-β
α-$N(C_6H_{13})$-SO_2-β
α-$N(C_2H_4OH)$-SO_2-β
α-$N(CH_2COOH)$-SO_2-β
α-$N(CH_2C_6H_5)$-SO_2-β
α-N-$[CH(CH_2OH)_2]$-SO_2-β
α-N-$[CH(CH_2OH)CH(CH_2OH)]$-SO_2-β
ir kur α žymi prisijungimo prie kompleksą sudarančio agento arba metalo komplekso K vietą ir β žymi prisijungimo prie fluoro radikalo vietą.

10. Panaudojimas pagal 8 arba 9 punktą, b e s i s k i r i a n t i s tuo, kad yra naudojami junginiai, kurių formulė I, kur n formulėje -C_nF_{2n}E žymi skaičius 4-15 ir/arba E šioje formulėje žymi fluoro atomą.

11. Panaudojimas pagal 8 -10 punktą, b e s i s k i r i a n t i s tuo, kad yra naudojami tokie junginiai:
10-[1-metil-2-okso-3-aza-5-okso-{4-perfluoroktil-sulfonil-piperazin-1-il}-pentil]-1,4,7-tris(karboksi-metil)-1,4,7,10-tetraazaciklododekano gadolinio kompleksas,
10-[2-hidroksi-4-aza-5-okso-7-oksa-10,10,11,11, 12,12, 13, 13,14,14,15,15,16,16,17,17-heptadekafluor-heptadecil]-1,4,7-tris(karboksimetil)-1,4,7,10-tetraazaciklododekano gadolinio kompleksas,
10-[2-hidroksi-4-aza-5,9-diokso-9-{4-perfluoroktil)-piperazin-1-il}-nonil]-1,4,7-tris(karboksimetil)-1,4,7,10-tetraazaciklododekano gadolinio kompleksas,
10-[2-hidroksi-4-aza-5-okso-7-aza-7-(perfluoroktil-sulfonil)-nonil]-1,4,7-tris(karboksimetil)-1,4,7,10-tetraazaciklododekano gadolinio kompleksas,
10-[2-hidroksi-4-oksa-1H,1H,2H,3H,3H,5H,5H,6H,6H-perfluor-tetradecil]-1,4,7-tris(karboksimetil)-1,4,7,10-tetraazaciklododekano gadolinio kompleksas,
10-[2-hidroksi-4-aza-5-okso-7-oksa-10,10,11,11, 12,12,13,13,14,14,15,15,16,16, 17,17,18,18,19,19-henikosafluor-nonadecil]-1,4,7-tris(karboksi-metil)-1,4,7,10-tetraazaciklododekano gadolinio kompleksas,
10-[2-hidroksi-4-aza-5-okso-11-aza-11-(perfluoroktil-sulfonil)-tridecil]-1,4,7-tris(karboksimetil)-1,4,7,10-tetraazaciklododekano gadolinio kompleksas,
10-[2-hidroksi-4-aza-5-okso-7-aza-7-(perfluoroktil-sulfonil)-8-feniloktil]-1,4,7-tris(karboksimetil)-1,4,7,10-tetraazaciklododekano gadolinio kompleksas.

12. Panaudojimas pagal bet kurį vieną iš 1-7 punktų, b e s i s k i r i a n t i s tuo, kad kaip perfluoralkilo turintys metalo kompleksai naudojami junginiai, kurių bendroji formulė Ia

$$\mathbf{A\text{-}R^F} \qquad \text{(Ia)}$$

kur
A yra fragmentas, turintis 2-6 metalų kompleksus, prijungtus tiesiogiai arba per linkerį prie žiedinio skeleto grandinės azoto atomo
ir
R^F yra perfluorinta tiesioji arba šakotoji anglies grandinė, kurios formulė $-C_nF_{2n}E$, kur E žymi galinį fluorą, chlorą, bromą, jodą arba vandenilio atomą ir n yra skaičiai nuo 4 iki 30; kur fragmentas A turi tokią struktūrą:

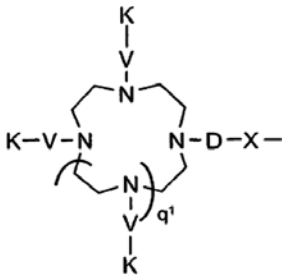

kur
q^1 yra skaičius 0, 1, 2 arba 3;
K žymi kompleksą sudarantį agentą arba metalo kompleksą arba jų organinių ir/arba neorganinių bazių druskas arba aminorūgštis arba aminorūgščių amidus;
X yra tiesioji jungtis prie perfluoralkilo grupės, fenileno grupė arba C_1-C_{10}-alkileno grandinė, nebūtinai turinti 1-15 deguonies atomų, 1-5 sieros atomus, 1-10 karbonilo grupių, 1-10 (NR^d) grupių, 1-2 NR^dSO_2 grupes, 1-10 $CONR^d$ grupių, 1 piperidino grupę, 1-3 SO_2 grupes, 1-2 fenileno grupes arba nebūtinai gali turėti pakaitais 1-3 R^F radikalus, kur R^d žymi vandenilio atomą, fenilo grupę, benzilo grupę arba C_1-C_{15}-alkilo grupę, nebūtinai turinčią 1-2 NHCO grupes, 1-2 CO grupes arba 1-5 deguonies atomus ir nebūtinai gali turėti pakaitais 1-5 hidroksi-, 1-5 metoksi-, 1-3 karboksi- arba 1-3 R^F-radikalus;
V yra tiesioji jungtis arba grandinė, kurios formulė IIa arba IIIa:

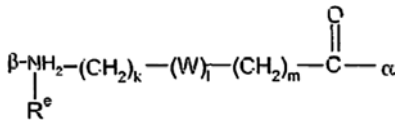

(IIa)

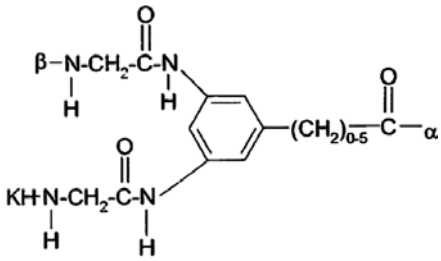

(IIIa)

kur
· R^e yra vandenilio atomas, fenilo grupė, benzilo grupė arba C_1-C_7-alkilo grupė, nebūtinai galinti turėti pakaitais kaboksi grupę, metoksi grupę arba hidroksi grupę;
· W yra tiesioji jungtis, poliglikolio eterio grupė su iki 5 glikolio vienetų arba molekulės dalis, kurios bendroji formulė IVa

$$\mathbf{-CH(R^h)-} \qquad \text{(IVa)}$$

kur R^h yra C_1-C_7-karboksirūgštis, fenilo grupė, benzilo grupė arba $-(CH_2)_{1-5}$-NH-K-grupė;
· α žymi jungtį su skeleto grandinės azoto atomu, β žymi jungtį su kompleksą sudarančiais agentais arba metalo kompleksu K;
· ir kur skirtingi k ir m yra sveiki skaičiai tarp 0 ir 10 ir l reiškia 0 arba 1;
ir kur D yra CO arba SO_2 grupė.

13. Panaudojimas pagal 12 punktą, b e s i s k i r i a n t i s tuo, kad naudojami junginiai, kurių bendroji formulė Ia, kur q yra skaičius 1.

14. Panaudojimas pagal 12 punktą, b e s i s k i r i a n t i s tuo, kad naudojami junginiai, kurių bendroji formulė Ia, kur molekulės dalis X yra alkileno grandinė, turinti 1-10 CH_2CH_2O grupių arba 1-5 $COCH_2NH$ grupes, tiesioji jungtis arba viena iš tokių struktūrų

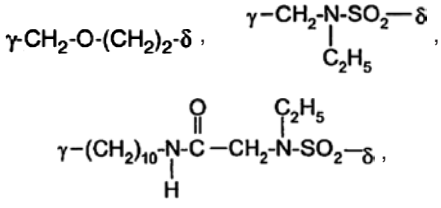

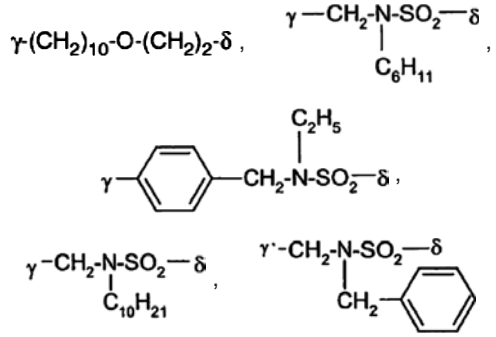

kur γ jungia prie D ir δ jungia prie R^F.

15. Panaudojimas pagal 12 punktą, b e s i s k i r i a n t i s tuo, kad naudojami junginiai, kurių bendroji formulė Ia, kur V yra molekulės dalis su viena iš tokių struktūrų:

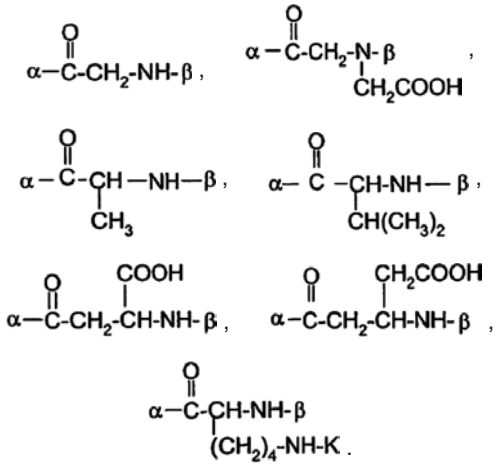

16. Panaudojimas pagal 12 punktą, b e s i s k i r i a n t i s tuo, kad naudojami junginiai, kurių bendroji formulė Ia, kur K žymi kompleksą bendrosios formulės Va, VIa, VIIa arba VIIIa:

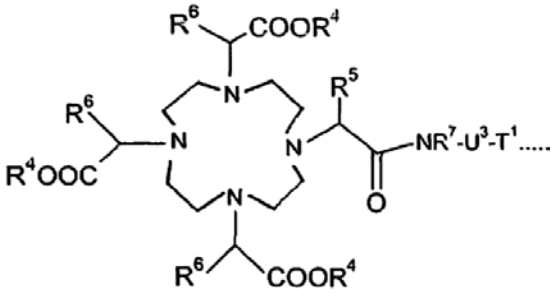

(Va)

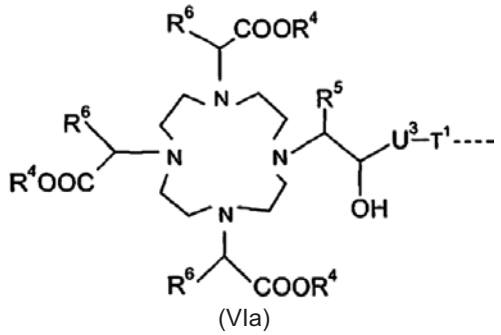

(VIa)

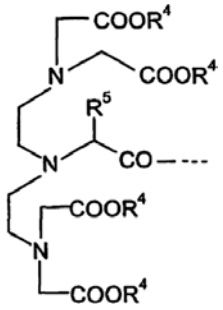

(VIIa)

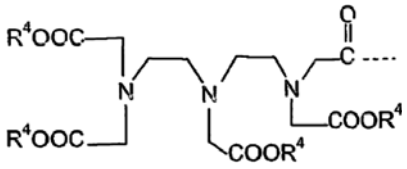

(VIIIa)

kur
R^4 nepriklausomai vienas nuo kito yra vandenilio atomas arba metalo jono ekvivalentas su atominiais skaičiais 23-29, 42-46 arba 58-70,
R^5 yra vandenilio atomas arba tiesioji arba šakotoji, prisotinto arba neprisotinto C_1-C_{30}-alkilo grandinė, nebūtinai turinti pakaitais 1-5 hidroksi grupes, 1-3 karboksi grupes arba 1 fenilo grupę ir/arba nebūtinai pertrauktą 1-10 deguonies atomų, 1 fenileno grupę arba 1 fenilenoksi grupę;
R^6 yra vandenilio atomas, tiesiosios arba šakotosios grandinės C_1-C_7-alkilo radikalas, fenilo radikalas arba benzilo radikalas;
R^7 yra vandenilio atomas, metilo grupė arba etilo grupė, nebūtinai turinti pakaitais hidroksi grupę arba karboksi grupę;
U^3 yra tiesiosios arba šakotosios grandinės, prisotinto arba neprisotinto C_1-C_{20}-alkileno grupė, nebūtinai turinti 1-5 imino grupes, 1-3 fenileno grupes, 1-3 fenilenoksi grupes, 1-3 fenilenimino grupes, 1-5 amido grupes, 1-2 hidrazido grupes, 1-5 karbonilo grupes, 1-5 etilenoksi grupes, 1 karbamido grupė, 1 tiokarbamido grupę, 1-2 karboksialkilimino grupes, 1-2 esterio grupes, 1-10 deguonies atomų, 1-5 sieros atomų ir/arba 1-5 azoto atomus ir/arba nebūtinai turinti pakaitais 1-5 hidroksi grupes, 1-2 merkapto grupes, 1-5 okso grupes, 1-5 tiokso grupes, 1-3 karboksi grupes, 1-5 karboksialkilo grupes, 1-5 esterio grupes ir/arba 1-3 amino grupes, kur nebūtinai esančios fenileno grupės gali turėti pakaitais 1-2 karboksi grupes, 1-2 sulfono grupes arba 1-2 hidroksi grupes;
T^1 žymi -CO-β, -NHCO-β arba -NHCS-β-grupę, kai β žymi prisijungimo prie V vietą.

17. Panaudojimas pagal 16 punktą, b e s i s k i r i a n t i s tuo, kad U^3 žymi C_1-C_{20}-alkileno grandinę, kuri turi grupes $-CH_2NHCO-$, $-NHCOCH_2O-$, $-NHCOCH_2OC_6H_4-$, $-N(CH_2CO_2H)-$, $-CH_2OCH_2-$, $-NHCOCH_2C_6H_4-$, $-NHCSNHC_6H_4-$, $-CH_2OC_6H_4-$, $-CH_2CH_2O-$ ir/arba turi pakaitais grupes-COOH ir $-CH_2COOH$.

18. Panaudojimas pagal 16 punktą, b e s i s k i r i a n t i s tuo, kad U^3 žymi $-CH_2-$, $-CH_2CH_2-$, $-CH_2CH_2CH_2-$, $-C_6H_4-$, $-C_6H_{10}-$, $-CH_2C_6H_4-$,

$CH_2NHCOCH_2CH(CH_2CO_2H)$-$C_6H_4$-,
-$CH_2NHCOCH_2OCH_2$- arba
-$CH_2NHCOCH_2C_6H_4$-grupę.

19. Panaudojimas pagal 12 punktą, b e s i s k i r i a n t i s tuo, kad yra naudojami junginiai, kurių bendroji formulė Ia, kur K turi vieną iš šių struktūrų:

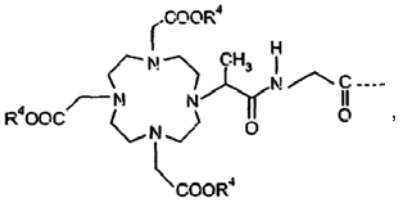

,

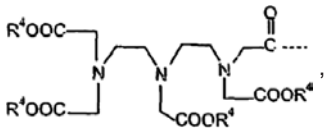

,

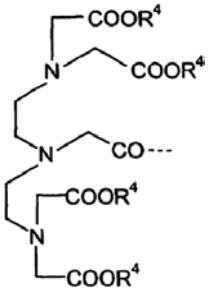

,

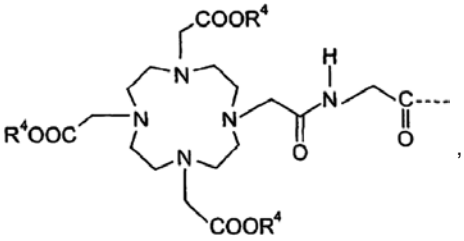

,

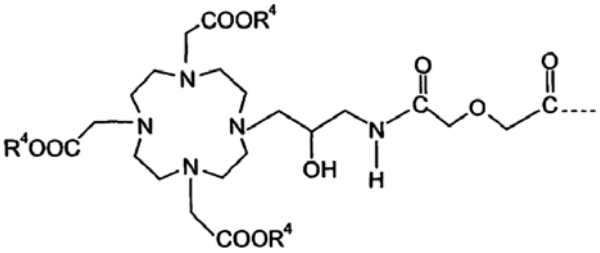

20. Panaudojimas pagal vieną iš 12-19 punktų, b e s i s k i r i a n t i s tuo, kad yra naudojami junginiai, kurių bendroji formulė Ia, kur perfluoralkilo grandinė R^F yra -C_6F_{13}, -C_8F_{17}, -$C_{10}F_{21}$ arba -$C_{12}F_{25}$.

21. Panaudojimas pagal vieną iš 12-20 punktų, b e s i s k i r i a n t i s tuo, kad yra naudojamas 1,4,7-tris{1,4,7-tris(N-karboksilatometil)-10-[N-1-metil-3,8-diaza-2,5,8-triokso-oktan-1,8-diil)]-1,4,7,10-tetraazaciklo-dodekano gadolinio kompleksas}, 10-[N-2H,2H,4H,4H,5H,5H-3-oksa-perfluortridekanoil]-1,4,7,10-tetraazaciklo-dodekano gadolinio kompleksas.

22. Panaudojimas pagal vieną iš 1-7 punktų, b e s i s k i r i a n t i s tuo, kad kaip perfluoralkilo grupę turintys metalo kompleksai yra naudojami junginiai, kurių bendroji formulė Ib

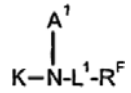

(Ib)

kur K žymi kompleksą sudarantį agentą arba metalo kompleksą, kurio bendroji formulė IIb

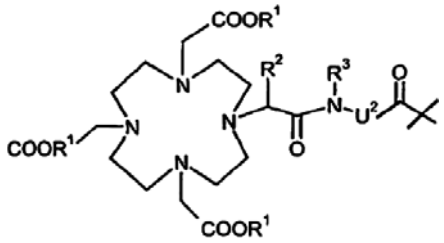

(IIb)

kur R^1 žymi vandenilio atomą arba metalo jono ekvivalentą su atominiais skaičiais 23-29, 42-46 arba 58-70;
R^2 ir R^3 žymi vandenilio atomą, C_1-C_7-alkilo grupę, benzilo grupę, fenilo grupę, -CH_2OH arba -CH_2-OCH_3;
U^2 žymi radikalą L^1, kur L^1 ir U^2 nepriklausomai vienas nuo kito gali būti vienodi arba skirtingi; tačiau
A^1 žymi vandenilio atomą, tiesiosios arba šakotosios grandinės C_1-C_{30}-alkilo grupę, kuri nebūtinai yra pertraukta 1-15 deguonies atomų, ir/arba nebūtinai gali turėti pakaitais 1-10 hidroksi grupių, 1-2 COOH-grupes, fenilo grupę, benzilo grupę ir/arba 1-5 -OR^9-grupę, kur R^9 reikšmė yra vandenilio atomas arba C_1-C_7-alkilo radikalas, arba -L^1-R^F;
L^1 žymi tiesiosios arba šakotosios grandinės C_1-C_{30}-alkileno grupę, kuri nebūtinai yra pertraukta 1-10 deguonies atomų, 1-5 -NH-CO-grupių, 1-5 -CO-NH-grupių, fenileno grupe, kuri nebūtinai gali turėti pakaitais COOH grupę, 1-3 sieros atomus, 1-2 -N(B^1)-SO_2 grupes, ir/arba 1-2 -SO_2-N(B^1) grupę, kur B^1 turi A^1 reikšmę ir/arba nebūtinai turi pakaitu R^F; ir R^F žymi tiesiosios arba šakotosios grandinės perfluorintą alkilo radikalą formulės $C_nF_{2n}E$, kur n žymi skaičius 4-30; ir E yra galinis fluoro, chloro, bromo, jodo arba vandenilio atomas;
ir nebūtinai esančios rūgštinės grupės nebūtinai gali būti kaip organinių ir/arba neorganinių bazių druskos arba aminorūgštys arba aminorūgščių amidai.

23. Panaudojimas pagal 22 punktą, b e s i s k i r i a n t i s tuo, kad yra naudojami junginiai, kurių bendroji formulė Ib, kur R^2, R^3 ir R^9 nepriklausomai vienas nuo kito žymi vandenilio atomą arba C_1-C_4-alkilo grupę.

24. Panaudojimas pagal 22 punktą, b e s i s k i r i a n t i s tuo, kad yra naudojami junginiai, kurių bendroji formulė Ib, kur A^1 žymi vandenilio atomą, C_1-C_{15}-alkilo radikalą, radikalus C_2H_4-O-CH_3, C_3H_6-O-CH_3, C_2H_4-O-(C_2H_4-O)$_t$-C_2H_4-OH, C_2H_4-O-(C_2H_4-O)$_t$-C_2H_4-OCH_3, C_2H_4OH, C_3H_6OH, C_4H_8OH, $C_5H_{10}OH$, $C_6H_{12}OH$, $C_7H_{14}OH$, $CH(OH)CH_2OH$, $CH(OH)CH(OH)CH_2OH$, $CH_2[CH(OH)]_u{}^1CH_2OH$, $CH[CH_2(OH)]CH(OH)CH_2OH$, $C_2H_4CH(OH)CH_2OH$, $(CH_2)_sCOOH$, C_2H_4-O-(C_2H_4-O)$_t$-CH_2COOH arba

C_2H_4-O-$(C_2H_4$-O$)_t$-C_2H_4-C_nF_{2n}E, kai s žymi sveiką skaičių nuo 1 iki 15, t žymi sveiką skaičių nuo 0 iki 13, u^1 žymi sveiką skaičių nuo 1 iki 10, n žymi sveiką skaičių nuo 4 iki 20, ir E žymi vandenilio, fluoro, chloro, bromo arba jodo atomą, ir, jei būtina, jų šakotuosius izomerus.

25. Panaudojimas pagal 22 punktą, b e s i s k i r i a n t i s tuo, kad yra naudojami junginiai, kurių bendroji formulė Ib, kur A^1 žymi vandenilio atomą, C_1-C_{10}alkilo grupę, C_2H_4-O-CH_3, C_3H_6-O-CH_3, C_2H_4-O-$(C_2H_4$-O$)_x$-C_2H_4-OH, C_2H_4-O-$(C_2H_4$-O$)_x$-C_2H_4-OCH_3, C_2H_4OH, C_3H_6OH, $CH_2[CH(OH)]_yCH_2OH$, $CH[CH_2(OH)]CH(OH)CH_2OH$, $(CH_2)_w$COOH, C_2H_4-O-$(C_2H_4$-O$)_x$-CH_2COOH, C_2H_4-O-$(C_2H_4$-O$)_x$-C_2H_4-C_nF_{2n}E, kur x žymi sveiką skaičių nuo 0 iki5, y žymi sveiką skaičių nuo 1 iki 6, w žymi sveiką skaičių nuo 1 iki 10, n žymi sveiką skaičių nuo 4 iki 15, ir E žymi fluoro atomą, ir, jei būtina, jo šakotuosius izomerus.

26. Panaudojimas pagal 22 punktą, b e s i s k i r i a n t i s tuo, kad yra naudojami junginiai, kurių bendroji formulė Ib, kur L^1 žymi
α-$(CH_2)_s$-β
α -CH_2-CH_2-(O-CH_2-CH_2-$)_y$-β
α-CH_2-(O-CH_2-CH_2-$)_y$-β
α-CH_2-NH-CO-β
α -CH_2-CH_2-NH-SO_2-β
α-CH_2-NH-CO-CH_2-N(CH_2COOH)-SO_2-β
α-CH_2-NH-CO-CH_2-N(C_2H_5)-SO_2-β
α -CH_2-NH-CO-CH_2-N($C_{10}H_{21}$)-SO_2-β
α -CH_2-NH-CO-CH_2-N(C_6H_{13})-SO_2-β
α-CH_2-NH-CO-$(CH_2)_{10}$-N(C_2H_5)-SO_2-β
α-CH_2-NH-CO-CH_2-N(-CH_2-C_6H_5)-SO_2-β
α-CH_2-NH-CO-CH_2-N(-CH_2-CH_2-OH)SO_2-β
α -CH_2-NHCO-$(CH_2)_{10}$-S-CH_2CH_2-β
α-CH_2NHCOCH$_2$-O-CH_2CH_2-β
α-CH_2 -CH_2NHCOCH$_2$-O-CH_2CH_2-β
α-CH_2-(CH_2-CH_2-O$)_t$-$(CH_2)_3$NHCO-CH_2-O-CH_2CH_2-β
α-CH_2NHCO$(CH_2)_{10}$-O-CH_2CH_2-β
α-CH_2CH_2NHCO$(CH_2)_{10}$-O-CH_2CH_2-β
α-CH_2-C_6H_4-O-CH_2CH_2-β, kur fenileno grupė yra 1,4- arba 1,3- prijungta
α-CH_2-O-CH_2-C(CH_2-OCH_2CH_2-$C_6F_{13})_2$-CH_2-OCH_2-CH_2-β
α-CH_2-NHCOCH$_2$CH$_2$CON-CH_2CH_2NHCOCH$_2$N(C_2H_5)$SO_2C_8F_{17}$-β
α-CH_2-CH_2NHCOCH$_2$N(C_2H_5)-SO_2-β
α -CH_2-O-CH_2-CH($OC_{10}H_{21}$)-CH_2-O-CH_2CH_2-β
α-$(CH_2$NHCO$)_4$-CH_2O-CH_2CH_2-β
α-$(CH_2$NHCO$)_3$-CH_2O-CH_2CH_2-β
α-CH_2-OCH_2C(CH_2OH$)_2$-CH_2-O-CH_2CH_2-β

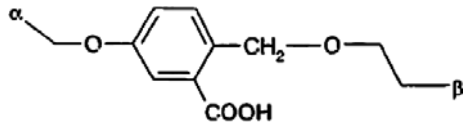

α-CH_2NHCOCH$_2$N(C_6H_5)-SO_2-β
α-NHCO-CH_2-CH_2-β
α-NHCO-CH_2-O-CH_2CH_2-β
α-NH-CO-β
α-NH-CO-CH_2-N(CH_2COOH)-SO_2-β
α-NH-CO-CH_2-N(C_2H_5)-SO_2-β
α-NH-CO-CH_2-N($C_{10}H_{21}$)-SO_2-β
α-NH-CO-CH_2-N(C_6H_{13})-SO_2-β
α-NH-CO-$(CH_2)_{10}$-N(C_2H_5)-SO_2-β
α-NH-CO-CH_2-N(-CH_2-C_6H_5)-SO_2-β
α-NH-CO-CH_2-N(-CH_2-CH_2-OH)SO_2-β
α-NH-CO-CH_2-β
α -CH_2-O-C_6H_4-O-CH_2-CH_2-β
α -CH_2-C_6H_4-O-CH_2-CH_2-β
α -N(C_2H_5)-SO_2-β
α-N(C_6H_5)-SO_2-β
α-N($C_{10}H_{21}$)-SO_2-β
α-N(C_6H_{13})-SO_2-β
α-N(C_2H_4OH)-SO_2-β
α-N(CH_2COOH)-SO_2-β
α-N($CH_2C_6H_5$)-SO_2-β
α-N-[$CH(CH_2OH)_2$]-SO_2-β
α-N-[$CH(CH_2OH)CH(OH)(CH_2OH)$]-SO_2-β, kur s žymi sveiką skaičių nuo 1 iki 15 ir y žymi sveiką skaičių nuo 1 iki 6.

27. Panaudojimas pagal 22 punktą, b e s i s k i r i a n t i s tuo, kad yra naudojami junginiai, kurių bendroji formulė Ib, kur L^1 žymi
α-CH_2-O-CH_2CH_2-β,
α-CH_2-CH_2-(O-CH_2-CH_2-$)_y$-β,
α-CH_2-(O-CH_2-CH_2-$)_y$-β,
α-CH_2-CH_2-NH-SO_2-β, pavyzdys 10
α-CH_2NHCOCH$_2$-O-CH_2CH_2-β,
α -CH_2-CH_2NHCOCH$_2$-O-CH_2CH_2-β,
α-CH_2-(CH_2-CH_2-O$)_y$-$(CH_2)_3$NHCO-CH_2-O-CH_2CH_2-β,
α-CH_2NHCO$(CH_2)_{10}$-O-CH_2CH_2-β,
α-CH_2CH_2NHCO$(CH_2)_{10}$-O-CH_2CH_2-β,
α-CH_2-O-CH_2-CH($OC_{10}H_{21}$)-CH_2-O-CH_2CH_2-β,
α-CH_2-O-C_6H_4-O-CH_2-CH_2-β, arba
α-CH_2-C_6H_4-O-CH_2-CH_2-β,
kur y žymi sveiką skaičių nuo 1 iki 6.

28. Panaudojimas pagal 22 punktą, b e s i s k i r i a n t i s tuo, kad yra naudojami junginiai, kurių bendroji formulė Ib, kur R^F žymi tiesiosios arba šakotosios grandinės perfluorintą alkilo radikalą formulės C_nF_{2n}E, kur n žymi skaičius 4-15 ir E yra galinis fluoro atomas.

29. Panaudojimas pagal bet kurį iš 22-28 punktų, b e s i s k i r i a n t i s tuo, kad yra naudojami tokie junginiai:
-1,4,7-tris(karboksilatometil)-10-(3-aza-4-okso-heksan-5-il)-rūgšties-N-(2,3-dihidroksipropil)-N-(1H,1H,2H,2H,4H,4H,5H,5H-3-oksa)-perfluortridecil)-amid]-1,4,7,10-tetraazaciklododekano gadolinio kompleksas;
-1,4,7-tris(karboksilatometil)-10-{(3-aza-4-okso-heksan-5-il)-rūgšties-N-(3,6,9,12,15-pentaoksa)-heksadecil)-(1H,1H,2H,2H,4H,4H,5H,5H-3-oksa)-perfluortridecil]-amid}-1,4,7,10-tetraazaciklododekano gadolinio kompleksas;
-1,4,7-tris(karboksilatometil)-10-{(3-aza-4-okso-heksan-5-il)-rūgšties-N-5-hidroksi-3-oksa-pentil)-N-(1H,1H,2H,2H,4H,4H,5H,5H-3-oksa)-perfluortridecil]-amid}-1,4,7,10-tetraazaciklododekano gadolinio kompleksas;
-1,4,7-tris(karboksilatometil)-10-{(3-aza-4-okso-heksan-5-il)-rūgšties-[N-3,6,9,15-tetraoksa-12-aza-15-okso-C_{17}-C_{26}-hepta-dekafluor)heksakosil]-amid}-1,4,7,10-tetraazaciklododekano gadolinio kompleksas;
-1,4,7-tris(karboksilatometil)-10-[(3-aza-4-okso-heksan-5-il)-rūgšties-N-(2-metoksietil)-N-

(1H,1H,2H,2H,4H,4H,5H,5H-3-oksa)-perfluortridecil]-amid}-1,4,7,10-tetraazaciklododekano gadolinio kompleksas.

30. Panaudojimas pagal vieną iš 1-7 punktų, b e s i s k i r i a n t i s tuo, kaip perfluoralkilo turintys metalo kompleksai yra naudojami junginiai su cukraus radikalais, kurių bendroji formulė Ic

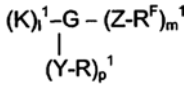

(Ic)

kur
R žymi per 1-OH- arba 1-SH- padėtį prijungtą mono- arba oligosacharido radikalą;
R^F žymi perfluorintą, tiesiosios arba šakotosios anglies grandinės radikalą formulės $-C_nF_{2n}E$, kur
E yra galinis fluoro, chloro, bromo, jodo arba vandenilio atomas ir n yra skaičiai nuo 4 iki 30;
K žymi metalo kompleksą, kurio bendroji formulė IIc

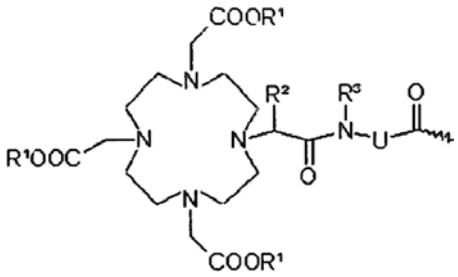

(IIc)

kur R^1 žymi vandenilio atomą arba metala jono ekvivalentą su atominiais skaičiais 23-29, 42-46 arba 58-70, su išlyga, kad mažiausiai du R^1 žymi metalo jono ekvivalentus;R^2 ir R^3 nepriklausomai vienas nuo kito žymi vandenilio atomą, C_1-C_7-alkilo grupę, benzilo grupę, fenilo grupę, $-CH_2OH$ arba $-CH_2OCH_3$ ir U žymi $-C_6H_4-O-CH_2-\omega-$, $-(CH_2)_{1-5}-\omega-$, fenileno grupę, $-CH_2-NHCO-CH_2-CH(CH_2COOH)-C_6H_4-\omega-$, $-C_6H_4-(OCH_2CH_2)_{0-1}-N(CH_2COOH)-CH_2-\omega$ arba C_1-C_{12}-alkileno grupę arba C_7-C_{12}-C_6H_4-O-grupę, kuri nebūtinai yra pertraukta vienu arba keliais deguonies atomais, 1-3 –NHCO grupėmis, 1 - 3 –CONH grupėmis ir/arba turi pakaitais $1 - 3 -(CH_2)_{0-5}COOH$ grupes, kur ω žymi -CO-grupės prisijungimo vietą;
arba kurio bendroji formulė IIIc

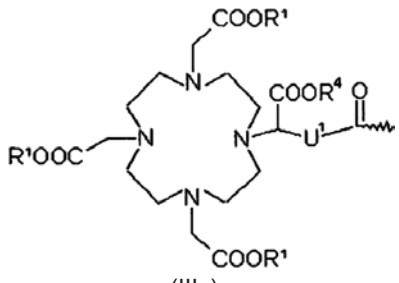

(IIIc)

kur R^1 reikšmė yra kaip nurodyta anksčiau, R^4 žymi vandenilio atomą arba R^1 pažymėtą metalo jono ekvivalentą ir U^1 žymi $-C_6H_4-O-CH_2-\omega-$, kai ω žymi CO-grupės prisijungimo vietą;
arba kurio bendroji formulė IVc

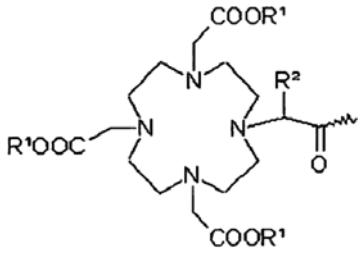

(IVc)

kur R^1 ir R^2 reikšmės yra kaip nurodyta anksčiau,
arba kurio bendroji formulė VcA arba VcB

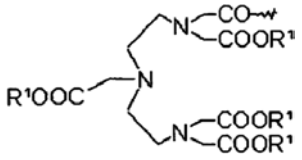

(VcA)

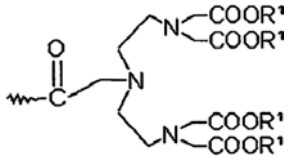

(VcB)

kur R^1 reikšmė yra kaip nurodyta anksčiau,
arba kurio bendroji formulė VIc

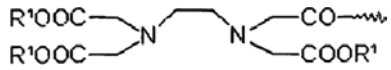

(VIc)

kur R^1 reikšmė yra kaip nurodyta anksčiau,
arba kurio bendroji formulė VIIc

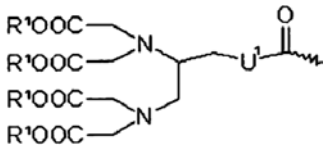

(VIIc)

kura R^1 reikšmė yra kaip nurodyta anksčiau, ir U^1 žymi $-C_6H_4-O-CH_2-\omega-$, kai ω žymi –CO grupės prisijungimo vietą,
arba kurio bendroji formulė VIIIc

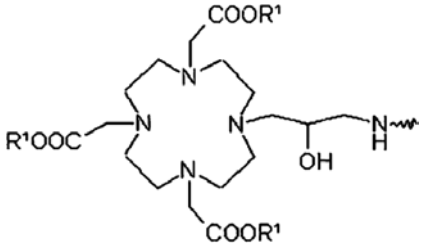

(VIIIc)

kur R^1 reikšmė yra kaip nurodyta anksčiau, ir nebūtinai esančios radikale K laisvos rūgšties grupės, nebūtinai, gali būti kaip organinių ir/arba neorganinių bazių druska arba aminorūgštis arba aminorūgšties amidas;

tuo atveju, kai K žymi metalo kompleksus nuo IIc iki VIIc, G žymi mažiausiai trijose vietose funkcionalizuotą radikalą, pasirinktą iš tokių radikalų nuo a) iki j):

(a1)

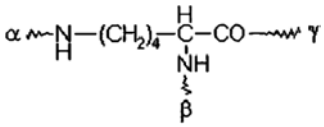

(a2)

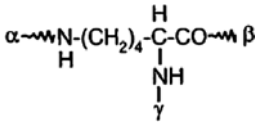

(b)

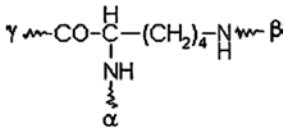

(c)

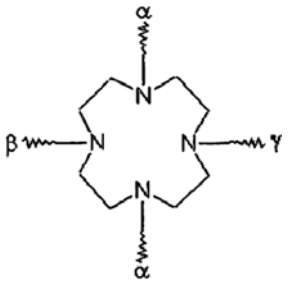

(d)

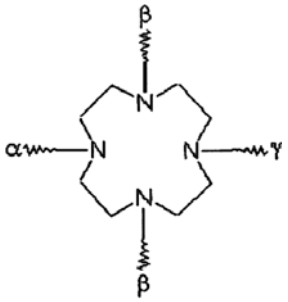

(e)

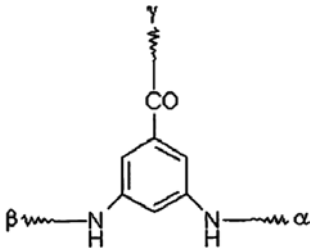

(f)

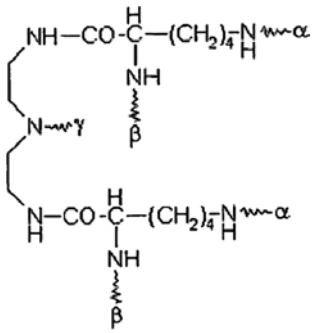

(g)

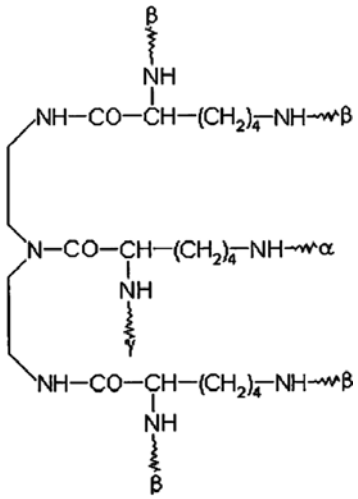

(h)

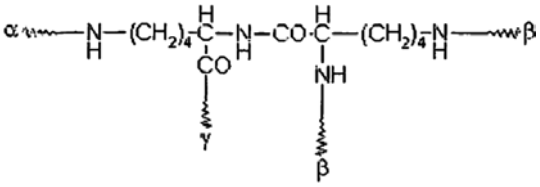

(i)

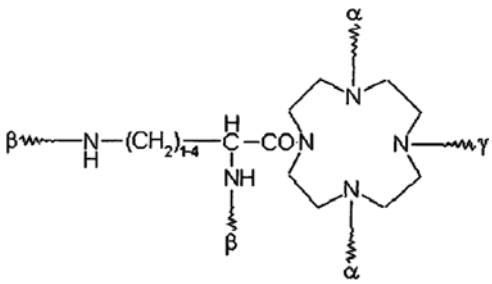

(j)

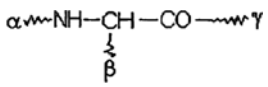

ir tuo atveju, kai K žymi metalo kompleksą VIIIc, G žymi mažiausiai trijose vietose funkcionalizuotą radikalą, pasirinktą iš k) arba l):

(k)

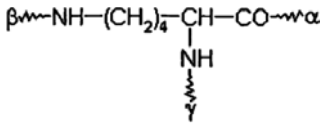

(l)

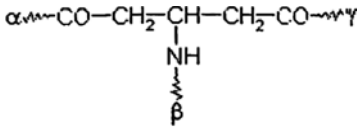

kur α žymi G prisijungimo vietą prie komplekso K, β yra G prisijungimo vieta prie radikalo Y ir γ žymi G prisijungimo vietą prie radikalo Z;
Y žymi $-CH_2-$, δ-$(CH_2)_{(1-5)}$CO-β, β-$(CH_2)_{(1-5)}$CO-δ, δ-CH_2-CHOH-CO-β arba δ-CH(CHOH-CH_2OH)-CHOH-CHOH-CO-β, kur δ žymi prisijungimo prie cukraus radikalo R vietą ir β yra prisijungimo prie radikalo G vieta;
Z žymi

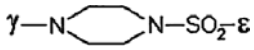

γ-$COCH_2$-N(C_2H_5)-SO_2- ε
γ-$COCH_2$-O-$(CH_2)_2$-SO_2-ε

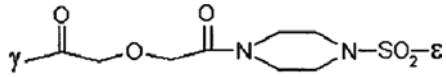

arba
γ -$NHCH_2CH_2$-O-CH_2CH_2-ε
kur γ žymi Z prisijungimo prie radikalo G vietą ir ε žymi Z prisijungimo prie perfluorinto radikalo R^F vietą;
ir l^1, m^1 nepriklausomai vienas nuo kito žymi sveikus skaičius 1 arba 2 ir p^1 žymi sveikus skaičius nuo 1 iki 4.

31. Panaudojimas pagal 30 punktą, b e s i s k i r i a n t i s tuo, kad yra naudojami junginiai, kurių bendroji formulė Ic, kur R žymi monosacharido radikalą su 5 - 6 C-atomais arba jo deoksi junginį, geriausiai gliukozę, mannozę arba galaktozę.

32. Panaudojimas pagal 30 punktą, b e s i s k i r i a n t i s tuo, kad yra naudojami junginiai, kurių bendroji formulė Ic, kur R^2 ir R^3 nepriklausomai vienas nuo kito žymi vandenilio atomą arba C_1-C_4-alkilo grupę ir/arba E formulėje $-C_nF_{2n}E$ žymi fluoro atomą.

33. Panaudojimas pagal 30 punktą, b e s i s k i r i a n t i s tuo, kad yra naudojami junginiai, kurių bendroji formulė Ic, kur G žymi lizino radikalą (a) arba (b).

34. Panaudojimas pagal 30 punktą, b e s i s k i r i a n t i s tuo, kad yra naudojami junginiai, kurių bendroji formulė Ic, kur Z žymi

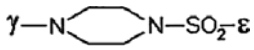

kur γ žymi Z prisijungimo prie radikalo G vietą ir ε žymi perfluorinto radikalo R^F prisijungimo prie Z vietą ir/arba Y žymi δ-CH_2CO-β, kur δ žymi prisijungimo prie cukraus radikalo R radikalo vietą ir β yra prisijungimo prie radikalo G vieta.

35. Panaudojimas pagal 30 punktą, b e s i s k i r i a n t i s tuo, kad yra naudojami junginiai, kurių bendroji formulė Ic, kur U metalo komplekse K žymi $-CH_2-$ arba -C_6H_4-O-CH_2-ω, kur ωžymi prisijungimo prie grupės CO- vietą.

36. Panaudojimas pagal 30 punktą, b e s i s k i r i a n t i s tuo, kad yra naudojamas 6-N-[1,4,7-tris(karboksilatometil)-1,4,7,10-tetra-azaciklododekan-10-N-(pentanoil-3-aza-4-okso-5-metil-5-il)]-2-N-[1-O-α-D-karbonilmetil-manopiranoz]-L-lizin-[1-(4-perfluoroktilsulfonil)-piperazin]-amido gadolinio kompleksas.

37. Panaudojimas pagal bet kurį iš 1-7 punktų, b e s i s k i r i a n t i s tuo, kad kaip perfluoralkilo grupę turintys metalo kompleksai yra naudojami junginiai su poliariniais radikalais, kurių bendroji formulė Id

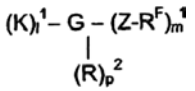

(Id)

kur
R^F žymi tiesiosios arba šakotosios anglies grandinės perfluorintą radikalą formulės $-C_nF_{2n}E$, kur E yra galinis fluoro, chloro, bromo, jodo arba vandenilio atomas ir n yra skaičiai nuo 4 iki 30;
K žymi metalo kompleksą, kurio bendroji formulė IId

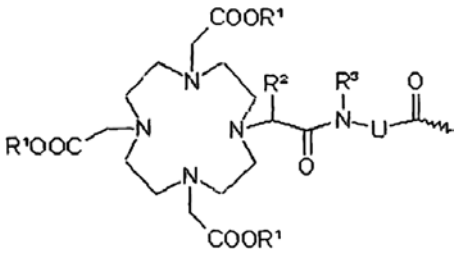

(IId)

kur
R^1 žymi vandenilio atomą arba metalo jono ekvivalentą su atominiais skaičiais 23-29, 42-46 arba 58-70, su išlyga, kad mažiausiai du R^1 žymi metalo jono ekvivalentus;
R^2 ir R^3 nepriklausomai vienas nuo kito žymi vandenilio atomą, C_1-C_7-alkilo grupę, benzilo grupę, fenilo grupę, $-CH_2OH$ arba $-CH_2OCH_3$ ir
U žymi -C_6H_4-O-CH_2-ω-, -$(CH_2)_{1-5}$-ω, fenileno grupę, $-CH_2$-NHCO-CH_2-CH(CH_2COOH)-C_6H_4-ω-, -C_6H_4-$(OCH_2CH_2)_{0-1}$-N(CH_2COOH)-CH_2-ω arba C_1-C_{12}-alkileno grupę arba C_7-C_{12}-C_6H_4-O-grupę, kuri nebūtinai yra pertraukta vienu arba keliais deguonies atomais, 1 - 3 –NHCO- grupėmis, 1 - 3 -CONH-grupėmis ir/arba turi pakaitais 1 - 3 -$(CH_2)_{0-5}$COOH-grupes, kur ω žymi prisijungimo prie -CO- grupės vietą;

arba kurio bendroji formulė IIId

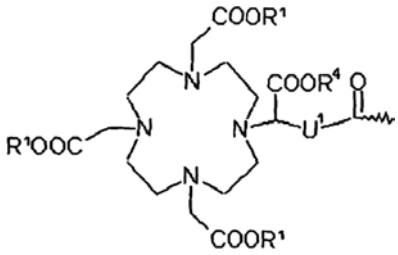

(IIId)

kur R^1 reikšmė yra kaip nurodyta anksčiau, R^4 žymi vandenilį arba R^1 pažymėtą metalo jono ekvivalentą ir U^1 žymi $-C_6H_4-O-CH_2-\omega-$, kai ω žymi prisijungimo prie -CO-grupės vietą;
arba kurio bendroji foermulė IVd

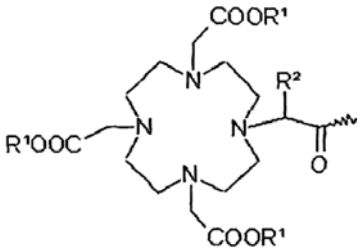

(IVd)

kur R^1 ir R^2 reikšmės yra kaip nurodytos anksčiau, arba kurio bendroji formulė VdA arba VdB

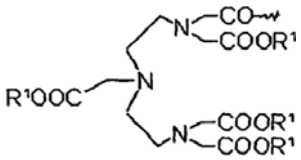

(VdA)

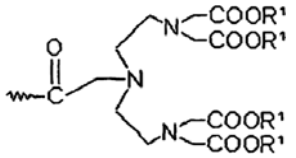

(VdB)

kur R^1 reikšmė yra kaip nurodyta anksčiau, arba kurio bendroji formulė VId

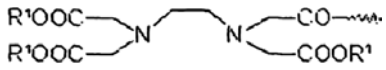

(VId)

kur R^1 reikšmė yra kaip nurodyta anksčiau, arba kurio bendroji formulė VIId

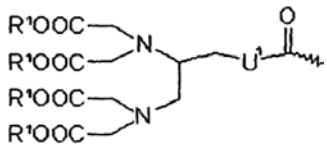

(VIId)

kur R^1 reikšmė yra kaip nurodyta anksčiau, ir U^1 žymi $-C_6H_4-O-CH_2-\omega-$, kai ω žymi prisijungimo prie -CO- grupės vietą, ir laisvos rūgšties grupės, nebūtinai esančios radikale K, nebūtinai gali būti kaip organinių ir/arba neorganinių bazių druskos arba aminorūgštys arba aminorūgščių amidai;
G žymi mažiausiai trijose vietose funkcionalizuotą radikalą, pasirinktą iš šių junginių nuo a) iki i):

(a1)

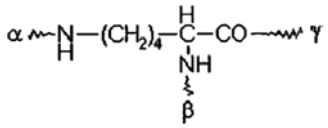

(a2)

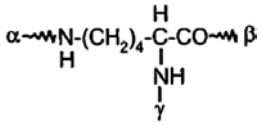

(b)

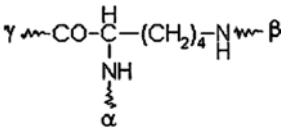

(c)

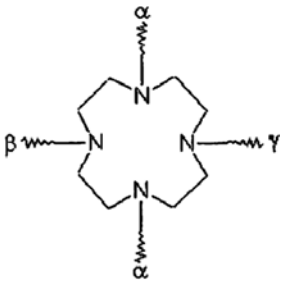

(d)

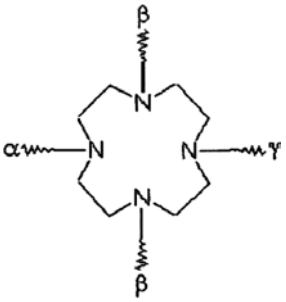

(e)

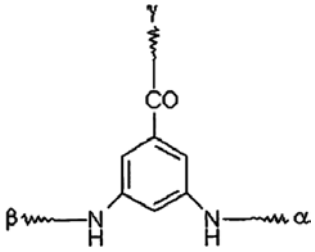

(f)

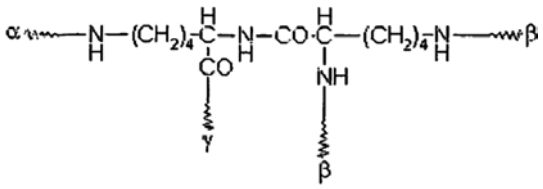

(g)



(h)

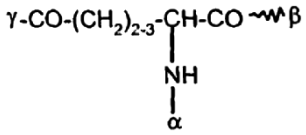

(i)

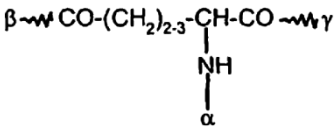

kur α žymi G prisijungimo prie komplekso K vietą, β yra G prisijungimo prie radikalo R vieta ir γ žymi G prisijungimo prie radikalo Z vietą;
Z žymi



γ-$C(O)CH_2O(CH_2)_2$-ε
kur γ žymi Z prisijungimo prie radikalo G vietą ir ε žymi Z prisijungimo prie perfluorinto radikalo R_f vietą;
R žymi poliarinį radikalą, pasirinktą iš kompleksų K, kurių bendrosios fornulės IId - VIId, kur R^1 čia žymi vandenilio atomą arba metalo jono ekvivalentą su atominiais skaičiais 20, 23-29, 42-46 arba 58-70; ir radikalų R^2, R^3, R^4, U ir U^1 reikšmės yra kaip minėtos anksčiau,
arba žymi folio rūgšties radikalą, arba žymi per -CO-, SO_2- arba tiesiąją jungtį prie radikalo G prijungtą anglies grandinę su 2-30 C-atomų, ir yra tiesioji arba šakotoji, prisotinta arba neprisotinta, nebūtinai pertraukta su 1-10 deguonies atomų, 1-5 -NHCO grupėmis, 1-5 -CONH grupėmis, 1-2 sieros atomais, 1-5 –NH grupėmis arba 1-2 fenileno grupėmis kurios nebūtinai gali turėti pakaitais 1-2 OH grupes, 1-2 NH_2 grupes, 1-2 –COOH grupes arba 1-2 -SO_3H grupes, arba nebūtinai gali turėti pakaitais 1-8 OH grupes, 1-5 –COOH grupes, 1-2 SO_3H grupes, 1-5 NH_2 grupes, 1-5 C_1-C_4-alkoksi grupes; ir I^1, m^1, p^2 nepriklausomai vienas nuo kito žymi sveiką skaičių 1 arba 2.

38. Panaudojimas pagal 37 punktą, b e s i s k i r i a n t i s tuo, kad yra naudojami junginiai, kurių bendroji formulė Id, kur K žymi metalo kompleksą, kurio bendroji formulė IId, IIId, VdB arba VIId.

39. Panaudojimas pagal 37 punktą, b e s i s k i r i a n t i s tuo, kad yra naudojami junginiai, kurių bendroji formulė Id, kurioje poliarinis radikalas R turi komplekso K reikšmę, optimaliai komplekso K, kurio bendroji formulė IId, IIId, VdA arba VIId.

40. Panaudojimas pagal 37 punktą, b e s i s k i r i a n t i s tuo, kad yra naudojami junginiai, kurių bendroji formulė Id, kurioje poliarinis radikalas R turi tokias reikšmes:
-$C(O)CH_2CH_2SO_3H$
-$C(O)CH_2OCH_2CH_2OCH_2CH_2OH$
-$C(O)CH_2OCH_2CH_2OH$
-$C(O)CH_2OCH_2CH(OH)CH_2OH$
-$C(O)CH_2NH$-$C(O)CH_2COOH$
-$C(O)CH_2CH(OH)CH_2OH$
-$C(O)CH_2OCH_2COOH$
-$SO_2CH_2CH_2COOH$
-$C(O)$-C_6H_3-(m-$COOH)_2$
-$C(O)CH_2O(CH_2)_2$-C_6H_3-(m-$COOH)_2$
-$C(O)CH_2O$-C_6H_4-m-SO_3H
-$C(O)CH_2NHC(O)CH_2NHC(O)CH_2OCH_2COOH$
-$C(O)CH_2OCH_2CH_2OCH_2COOH$
-$C(O)CH_2OCH_2CH(OH)CH_2O$-CH_2CH_2OH
-$C(O)CH_2OCH_2CH(OH)CH_2OCH_2$-$CH(OH)$-$CH_2OH$
-$C(O)CH_2SO_3H$
-$C(O)CH_2CH_2COOH$
-$C(O)CH(OH)CH(OH)CH_2OH$
-$C(O)CH_2O[(CH_2)_2O]_{1-9}$-$CH_3$
-$C(O)CH_2O[(CH_2)_2O]_{1-9}$-H
-$C(O)CH_2OCH(CH_2OH)_2$
-$C(O)CH_2OCH(CH_2OCH_2COOH)_2$
-$C(O)$-C_6H_3-(m-$OCH_2COOH)_2$
-CO-CH_2O-$(CH_2)_2O(CH_2)_2O$-$(CH_2)_2O(CH_2)_2OCH_3$
geriausiai -$C(O)CH_2O[(CH_2)_2O]_4$-CH_3.

41. Panaudojimas pagal 37 punktą, b e s i s k i r i a n t i s tuo, kad yra naudojami junginiai, kurių bendroji formulė Id, kurioje poliarinis radikalas R yra folio rūgšties radikalas.

42. Panaudojimas pagal 37 punktą, b e s i s k i r i a n t i s tuo, kad yra naudojami junginiai, kurių bendroji formulė Id, kurioje G žymi lizino radikalą (a) arba (b).

43. Panaudojimas pagal 37 punktą, b e s i s k i r i a n t i s tuo, kad yra naudojami junginiai, kurių bendroji formulė Id, kur U žymi metalo komplekso K grupę -CH_2- arba -C_6H_4-O-CH_2-ω, kur ω žymi prisijungimo prie -CO-grupės vietą.

44. Panaudojimas pagal vieną iš 37-43 punktą, b e s i s k i r i a n t i s tuo, kad yra naudojamas 2,6-N,N'-bis[1,4,7-tris(karboksilatometil)-1,4,7,10-tetraazaciklododekan-10-(pentanoil-3-aza-4-okso-5-metil-5-il)]-lizin-[1-(4-perfluoroktilsulfonil-piperazin]-amido gadolinio kompleksas.

45. Panaudojimas pagal vieną iš 1-7 punktą, b e s i s k i r i a n t i s tuo, kad kaip perfluoralkilo turintys metalo kompleksai yra naudojamos galeninės kompozicijos, turinčios paramagnetinius perfluoralkilo turinčius metalo kompleksus, kurių bendrosios formulės I, Ia, Ib, Ic ir/arba Id ir diamagnetines perfluoralkilo turinčias medžiagas, geriausiai ištirpintas vandeniniame tirpiklyje.

46. Panaudojimas pagal 45 punktą, b e s i s k i r i a n t i s tuo, kad kaip diamagnetinės perfluoralkilo turinčios medžiagos yra naudojamos šios medžiagos, kurių bendroji formulė XX:

$$\mathbf{R^F\text{-}L^2\text{-}B^2} \qquad \text{(XX)}$$

kur R^F žymi tiesiosios arba šakotosios grandinės perfluoralkilo radikalą su 4 - 30 anglies atomų, L^2 žymi linkerį ir B^2 žymi hidrofilinę grupę.

47. Panaudojimas pagal 46 punktą, b e s i s k i r i a n t i s tuo, kad linkeris L^2 yra tiesioji jungtis, $-SO_2$ grupė arba tiesioji arba šakotoji anglies grandinė su iki 20 anglies atomų, turinti pakaitais vieną arba kelis -OH, $-COO^-$ arba SO_3 grupes ir/arba nebūtinai turinti pakaitais vieną arba kelis -O-, -S-, -CO-, -CONH-, -NHCO-, $-CONR^9$-, $-NR^9CO$-, $-SO_2$-, $-PO_4^-$-, -NH-, $-NR^9$-grupes, arilo žiedą arba piperaziną, kur R^9 žymi C_1- C_{20}-alkilo radikalą, kuris savo ruožtu gali turėti vieną arba kelis O atomus ir/arba gali turėti pakaitais $-COO^-$ arba SO_3 grupes.

48. Panaudojimas pagal 46 punktą, b e s i s k i r i a n t i s tuo, kad hidrofilinė grupė B^2 yra mono- arba disacharidas, viena arba kelios gretimos $-COO^-$ arba SO_3 grupės, dikarboksirūgštis, izoftalio rūgštis,pikolino rūgštis, benzensulfonrūgštis, tetrahidropirandikarboksirūgštis, 2,6-piridindikarboksirūgštis, ketvirtinis amonio jonas, aminopolikarboksirūgštis, aminodipolietilenglikolsulfonrūgštis, aminopolietilenglikolio grupė, SO_2-$(CH_2)_2$-OH grupė, polihidroksialkilo grandinė su mažiausiai dviem hidroksilo grupėmis arba viena arba kelios polietilenglikolio grandinės su mažiausiai dviem glikolio fragmentais, kur polietilenglikolio grandinės yra užbaigtos -OH arba $-OCH_3$ grupėmis.

49. Panaudojimas pagal 45 punktą, b e s i s k i r i a n t i s tuo, kad kaip diamagnetinė perfluoralkilo turinti medžiaga, naudojami konjugatai iš α-, β-, arba γ-ciklodekstrino ir junginių, kurių bendroji formulė XXII:

$$\mathbf{A^2\text{-}L^3\text{-}R^F} \qquad \text{(XXII)}$$

kur A^2 žymi adamantano, bifenilo arba antraceno molekulę, L^3 žymi linkerį ir R^F žymi tiesiosios arba šakotosios grandinės perfluoralkilo radikalą su 4 - 30 anglies atomų; ir kur linkeris L^3 yra tiesioji arba šakotoji angliavandenilio grandinė su 1 - 20 anglies atomų, kuri gali būti pertraukta vienu arba keliais deguonies atomais, viena arba keliomis CO-, SO_2-, CONH-, NHCO-, $CONR^{10}$-, $NR^{10}CO$-, NH-, arba NR^{10}-grupėmis arba piperazino grupe, kur R^{10} yra C_1-C_5-alkilo radikalas.

50. Panaudojimas pagal 45 punktą, b e s i s k i r i a n t i s tuo, kad kaip diamagnetinės perfluoralkilo turinčios medžiagos yra naudojamos medžiagos, kurių bendroji formulė XXI:

$$\mathbf{R^F\text{-}X^1} \qquad \text{(XXI)}$$

kur R^F žymi tiesiosios arba šakotosios grandinės perfluoralkilo radikalą su 4 - 30 anglies atomų ir X^1 yra radikalas, pasirinktas iš tokių radikalų grupės (n yra šiuo atveju skaičius tarp 1 ir 10):

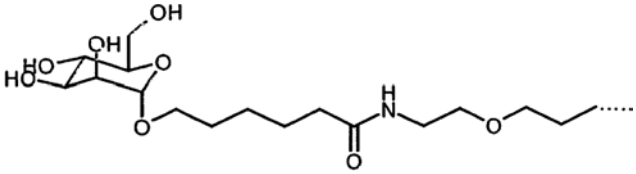

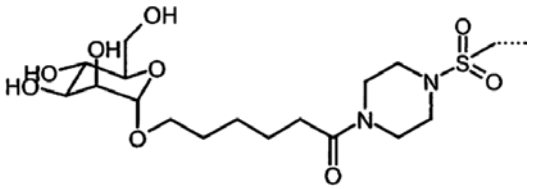

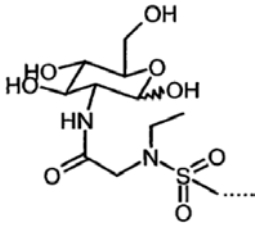

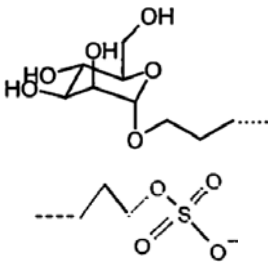

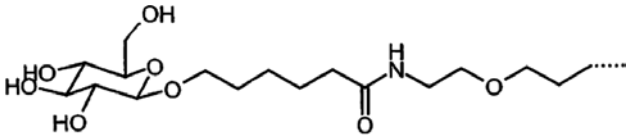

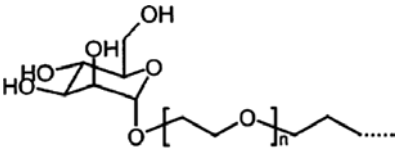

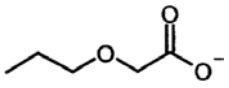

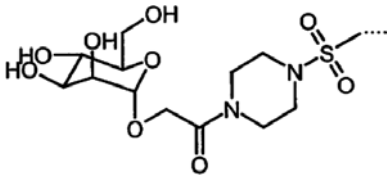

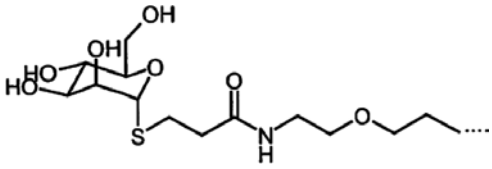

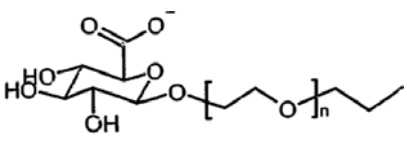

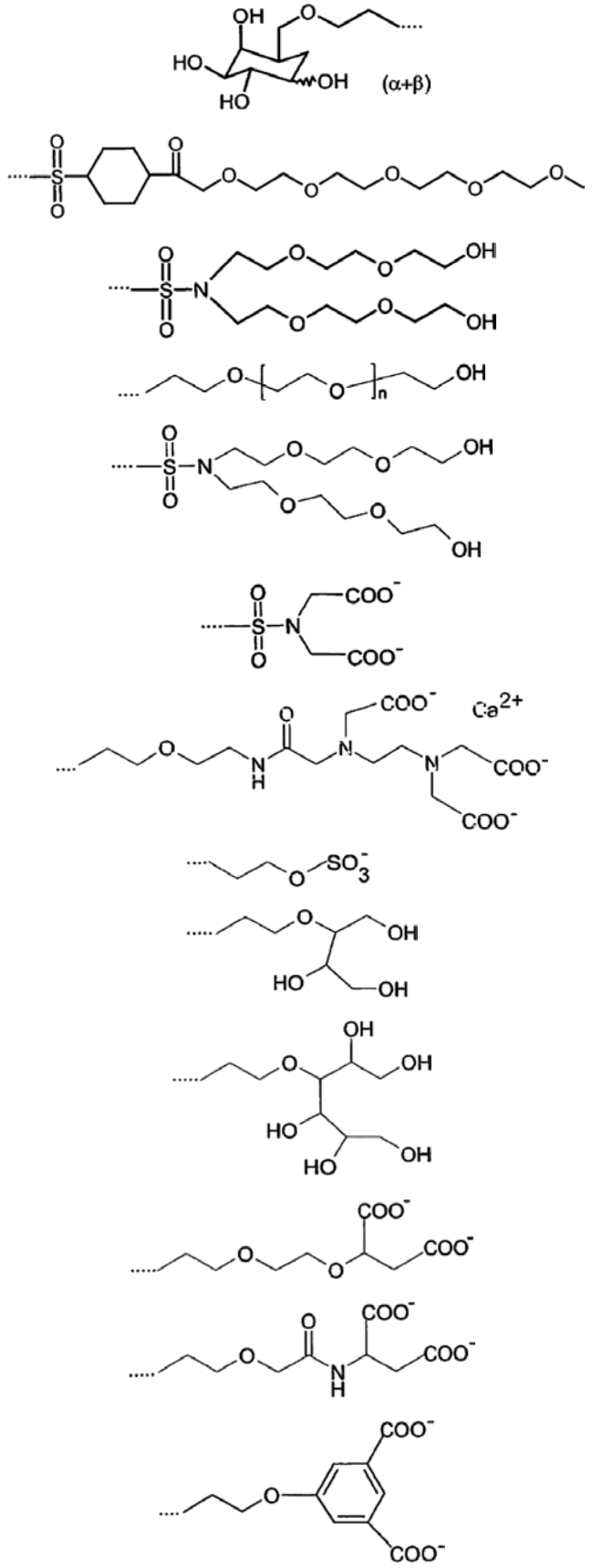

(51) **Int.Cl. *B29C 65/16 (2006.01)*** (11) **1414639**
B29C 65/10 (2006.01) (13) T
A61J 3/07 (2006.01)

(96) 02754835.3
(96) 2002 07 05
(97) 2004 05 06
(97) 2007 04 18
(86) PCT/EP2002/007481
(86) 2002 07 05
(87) WO 2003/011574
(87) 2003 02 13
(30) 10137054, 2001 07 28, DE
(72) HOCHRAINER, Dieter, DE
WACHTEL, Herbert, DE
(73) Boehringer Ingelheim Pharma GmbH & Co.KG, 55216 Ingelheim am Rhein, DE
(74) Reda ŽABOLIENĖ, 7, Advokatės Redos Žabolienės kontora METIDA, Verslo centras VERTAS, Gynėjų g. 16, LT-01109 Vilnius, LT

(54) Medicininių inhaliacijos kapsulių surišimo į ištisinį kūną būdas ir surišimo įrenginys
Apibrėžties punktai: 26, brėžiniai: 0

(57) 1. Dalinių plastikinės kapsulės, skirtos inhaliatoriams, turinčios medikamentus, skirtus inhaliacijai, elementų surišimo būdas, kuriame kapsulė susideda iš bent vieno kapsulės dangtelio ir vieno kapsulės kūno, ir papildomai kitų dalinių elementų, kurie teleskopiniu būdu gali būti įterpiami vienas į kitą ir persidengiančioje srityje arba dalinių elementų persidengiančiose srityse yra suformuota suvirinimo siūlė,
- kuriame kapsulės dangtelis ir kapsulės kūnas yra laikomi kapsulės laikiklyje, susidedančiame iš dviejų dalių, kurios gali būti valdomos sinchroniškai viena kitos atžvilgiu,
- viena kapsulės laikiklio dalis blokuojamai apsupa kapsulės dangtelį ir kita kapsulės laikiklio dalis blokuojamai apsupa kapsulės kūną taip, kad persidengimo sritis, kurioje turi būti suformuojama suvirinimo siūlė, lieka neuždengta, bet kitos kapsulės dangtelio ir kapsulės kūno sritys yra dengiamos kapsulės laikiklio, ir
- kuriame sandari ir tokiu būdu apsaugota kapsulė yra pernešama į karštų dujų arba lazerio šviesos energijos srautą,
- energijos srautas yra pravedamas bent vieną kartą apie kapsulės elementų persidengimo srities, kuri nėra apsaugota kapsulės laikiklio, vertikalią ašį, santykinai judant kapsulės atžvilgiu, arba
- energijos sraute kapsulė yra vedama dviejų sinchroniškai judančių kapsulės laikiklio dalių, išvengiant sukamojo įtempimo arba šlyties įtempimo taip, kad kapsulės medžiaga šioje srityje pradėtų lydytis, tačiau nebūtų suardoma ir persidengimo sritis yra užsandarinama medžiagoje suformuota siūle.

2. Procesas pagal 1 punktą, b e s i s k i r i a n t i s tuo, kad kapsulė yra laikoma kapsulės laikiklyje blokuojamuoju sukabinimu taip, kad atidengtų iki 3 mm, o geriau – nuo 0,5 iki 1 mm pločio sritį, kurią reikia suvirinti.

3. Procesas pagal 1 arba 2 punktą, b e s i s k i - r i a n t i s tuo, kad tinkamiausiu atveju kapsulės laikiklio medžiaga yra aliuminis, varis, nerūdijantis plienas arba karščiui atsparūs plastikai, tokie, kaip, pavyzdžiui, politetrafluoretilenas.

4. Procesas pagal bet kurį iš ankstesnių punktų, b e s i s k i r i a n t i s tuo, kad kapsulė yra sukama kartu su sritimi, kurią reikia suvirinti, energijos sraute,

o kapsulės laikiklis yra tinkamiausiu atveju sumontuotas taip, kad būtų įmanoma sinchronizacija tarp sukimosi kampo ir energijos srauto.

5. Procesas pagal bet kurį iš 1-3 punktų, b e s i s k i r i a n t i s tuo, kad energijos pluoštas yra vedamas aplink kapsulės sritį, kurią reikia suvirinti.

6. Procesas pagal bet kurį iš ankstesnių punktų, b e s i s k i r i a n t i s tuo, kad kapsulės medžiaga ir darbinė temperatūra yra parenkami taip:
Polietilenas (mažo tankio): 160°C – 260°C,
Polietilenas (didelio tankio): 260°C – 300°C,
Polistirenas: 170°C – 280°C,
Akrilonitrilo-butadieno-stirenas: 210°C – 275°C,
Polipropilenas: 250°C – 270°C,
Polimetilmetakrilatas: 210°C – 240°C,
Polivinilchloridas: 170°C – 210°C arba
Polioksimetilenas: 200°C – 210°C.

7. Procesas pagal vieną iš ankstesnių punktų, b e s i s k i r i a n t i s tuo, kad kapsulės sienelių storis yra nuo 0,05 mm iki 0,5 mm, geriau nuo 0,1 mm iki 0,4 mm, o tinkamiausiu atveju - nuo 0,2 mm iki 0,4 mm.

8. Procesas pagal vieną iš ankstesnių punktų, b e s i s k i r i a n t i s tuo, kad kapsulės ilgis yra nuo 8 mm iki 30 mm, o geriau - nuo 13 mm iki 17 mm ir tinkamiausiu atveju - nuo 15,5 mm iki 16 mm, o skersmuo - nuo 4 mm iki 7 mm, geriau - nuo 5,3 mm iki 6,3 mm.

9. Procesas pagal vieną iš ankstesnių punktų, b e s i s k i r i a n t i s tuo, kad santykinis kapsulės sukimasis energijos sraute yra nuo 0,01 pasisukimo per sekundę iki ne daugiau 40 apsisukimų, geriau ne daugiau 20 apsisukimų per sekundę.

10. Procesas pagal vieną iš ankstesnių punktų, b e s i s k i r i a n t i s tuo, kad kapsulės judėjimas į priekį yra nuo 0,1 cm per sekundę iki 10 cm per sekundę, geriau nuo 1 cm per sekundę iki 5 cm per sekundę.

11. Procesas pagal vieną iš ankstesnių punktų, b e s i s k i r i a n t i s tuo, kad vykstant suvirinimui, suvirinimo siūlės, kurią reikia suformuoti, vertikalioji ašis yra statmena energijos pluoštui ir medikamento užpildymo kapsulėje lygis yra žemiau suvirinimo siūlės, kurią reikia suformuoti.

12. Procesas pagal vieną iš ankstesnių punktų, b e s i s k i r i a n t i s tuo, kad suvirinimo siūlė, kurią reikia suformuoti, yra išdėstyta viršutiniame kapsulės trečdalyje.

13. Procesas pagal vieną iš ankstesnių punktų, b e s i s k i r i a n t i s tuo, kad kapsulės laikiklyje yra suformuotas aušinimo įrenginys.

14. Procesas pagal vieną iš ankstesnių punktų, b e s i s k i r i a n t i s tuo, kad aušinimo įrenginys yra vandens aušinimo įrenginys arba Peltje elementas.

15. Procesas pagal vieną iš ankstesnių punktų, b e s i s k i r i a n t i s tuo, kad energijos pluoštas yra sufokusuotas arba nesufokusuotas lazerio spindulys.

16. Procesas pagal 15 punktą, b e s i s k i r i a n t i s tuo, kad kapsulė bent jau suvirinimo siūlės, kurią reikia suformuoti, srityje yra nuspalvinta naudojant dažus, kurie absorbuoja lazerio spindulio energiją.

17. Procesas pagal 15 punktą, b e s i s k i r i a n t i s tuo, kad dažai yra užtepami arba įterpti į kapsulės medžiagą.

18. Procesas pagal bet kurį iš 15-17 punktų, b e s i s k i r i a n t i s tuo, kad naudojami dažai yra maistiniai dažai, geriau parinkti iš raudonojo Fe_2O_3, raudonojo eritrozino, geltonojo beta-karoteno, geltonojo FeO(OH), mėlynojo indigotino, žaliojo chlorfilino, rusvai gelsvos karamelės arba baltojo titano dioksido.

19. Procesas pagal bet kurį iš 15-18 punktų, b e s i s k i r i a n t i s tuo, kad lazerio spindulys yra vedamas aplink kapsulės sritį, kurią reikia suvirinti, naudojant veidrodį.

20. Procesas pagal bet kurį iš 15-19 punktų, b e s i s k i r i a n t i s tuo, kad yra įrengtas pluošto matavimo įrenginys, kuris nustato sukimosi greitį tarp kapsulės ir energijos pluošto arba, geriau, nustato lazerio galią.

21. Procesas pagal bet kurį iš 1-14 punktų, b e s i s k i r i a n t i s tuo, kad energijos pluoštas yra karštų dujų srautas, turintis poveikio zoną kapsulės srityje, kurią reikia suvirinti, iki 3 mm, geriau, nuo 0,5 mm iki 1 mm skersmens.

22. Procesas pagal 21 punktą, b e s i s k i r i a n t i s tuo, kad santykinis judėjimas tarp energijos pluošto ir kapsulės dalies, kurią reikia suvirinti yra atliekamas bent du kartus iki kol suvirinimo siūlė yra galutinai suformuojama.

23. Procesas pagal vieną iš ankstesnių punktų, b e s i s k i r i a n t i s tuo, kad kapsulė susideda tik iš kapsulės kūno ir kapsulės elemento, be jokių kitų dalinių elementų.

24. Procesas pagal bet kurį iš 1-22 punktų, b e s i s k i r i a n t i s tuo, kad kapsulė susideda iš kapsulės kūno ir kapsulės dangtelio, ir cilindrinės, viduje tuščiavidurės, centrinės srities, kurios du atviri galai gali būti teleskopiniu būdu sujungti su kapsulės kūnu ir kapsulės dangteliu.

25. Prietaisas, skirtas vykdyti procesui pagal 1-24 punktus, susidedantis iš įrenginio, skirto energijos pluošto, kuriuo gali būti lazerio spindulys arba karštų dujų srautas, sudarymui, kapsulės laikiklio ir priemonių, skirtų kapsulės laikikliui pernešti arti prie energijos pluošto.

26. Prietaisas pagal 25 punktą, b e s i s k i r i a n t i s tuo, kad priemonės, skirtos pernešti kapsulės laikikliui susideda iš konvejerinio diržo.

(51) **Int.Cl.** ***B65D 5/38*** ***(2006.01)*** *(11)* **1534597**
B65D 75/38 ***(2006.01)*** *(13)* T
B65D 50/04 ***(2006.01)***
(96) 02760979.1
(96) 2002 09 06
(97) 2005 06 01
(97) 2007 03 28
(86) PCT/SE2002/001600
(86) 2002 09 06
(87) WO 2003/101840
(87) 2003 12 11
(30) 0201610, 2002 05 30, SE

(72) EHRLUND, Ake, SE
(73) Stora Enso Activation AB, 107 24 Stockholm, SE
(74) Reda ŽABOLIENĖ, 7, Advokatės Redos Žabolienės kontora METIDA, Verslo centras VERTAS, Gynėjų g. 16, LT-01109 Vilnius, LT
(54) Nuo vaikų apsaugota pakuotė su slankančia lovelio formos sekcija
Apibrėžties punktai: 4, brėžiniai: 11
(57) 1. Pakuotė, turinti iš esmės gretasienio formos dėžutę (2) ir įdėklą (3), kuris gali būti įkišamas ir ištraukiamas iš dėžutės (2) slankiojimo kryptimi (S) per dėžutėje (2) esančią angą (4), dėžutė (2) turi keturias išilgines sieneles (2a, 2b, 2c, 2d), kurios yra iš esmės lygiagrečios slankiojimo krypčiai (S), b e s i s k i r i a n t i tuo, kad dėžutė turi pirmąją stabdymo auselę (7a), kuri tęsiasi nuo pirmosios (2c) iki antrosios (2a) išilginių sienelių, auselė savo skerspjūviu yra statmena slankiojimo krypčiai (S), iš dalies atskirta nuo pirmosios išilginės sienelės (2c) ir antrosios išilginės sienelės (2a), tuo, kad įdėklas turi pirmąją fiksavimo briauną (9a), kuri tuo metu, kai pirmoji fiksavimo briauna kontaktuoja su pirmąja stabdymo ausele (7a), neleidžia įdėklui judėti iš dėžutės ir tuo, kad pirmoji fiksavimo briauna (9a), vykstant elastinei įdėklo (3) dalies deformacijai, naudotojui atliekant manevravimą, gali būti judinama taip, kad jos judėjimas pro pirmąją stabdymo auselę (7a) tampa galimas.

2. Pakuotė pagal 1 punktą, b e s i s k i r i a n t i tuo, kad išilginės įdėklo sienelės turi viršutinę sienelę (2a) ir apatinę sienelę (2b), pirmąją šoninę sienelę (2c) ir antrąją šoninę sienelę (2d), tuo, kad įdėklas turi apatinę dalį (3a) ir pirmąją šoninę dalį (3b), kurios įdėklo įdėtoje būsenoje yra išdėstytos iš esmės lygiagrečiai prieš apatinę sienelę (2b) ir pirmąją šoninę sienelę (2c), atitinkamai dėžutei, pirmoji fiksavimo briauna (9a) yra suformuota pirmojoje šoninėje dalyje, tuo, kad pirmoji išilginė sienelė ir antroji išilginė sienelė, tarp kurių nusitęsia pirmoji stabdymo auselė (7a), atitinkamai yra pirmoji šoninė sienelė (2c) ir viršutinė sienelė (2a), tuo, kad pirmoji šoninė sienelė (2c) turi pirmąją kiaurymę (10a), pro kurią gali būti atliktas minėtas manevravimas, tamprioji deformacija vyksta bent iš dalies pirmosios pusės dalyje (3b) taip, kad bent jos dalis išeina iš pirmosios šoninės sienelės (2c).

3. Pakuotė pagal 2 punktą, b e s i s k i r i a n t i tuo, kad dėžutė (3) yra pagaminta iš kartono ruošinių (3'), tuo, kad pirmoji šoninė sienelė (2c) turi bent dalis dviejų kartono ruošinio kartoninių dalių (2c', 2c"), viena kartono dalis (2c"), esanti šoninėje sienoje (2c), yra patalpinta kitos kartoninės dalies viduje, tuo, kad pirmoji kiaurymė (10a) yra suformuojama iš vidinės kiaurymės (10a") vidinėje kartoninėje dalyje (2c") ir išorinės kiaurymės (10a') išorinėje kartoninėje dalyje (2c') ir tuo, kad varstomoji sklendė (101) yra įrengta vidinėje kartoninėje dalyje (2c"), ši sklendė (101) uždarytoje pozicijoje, pirmosios šoninės sienelės (2c) plokštumoje, nusitęsia bent iš dalies į išorinės kiaurymės (10a') tąsos srities išorę.

4. Pakuotė pagal 2 arba 3 punktą, b e s i s k i r i a n t i tuo, kad dėžutė turi antrąją stabdymo auselę (7b), kuri nusitęsia nuo antrosios šoninės sienelės (2d) iki viršutinės sienelės (2a), ši auselė yra bent iš dalies atskirta nuo antrosios šoninės sienelės ir viršutinės sienelės, tuo, kad antroji fiksavimo briauna yra suformuota antrojoje šoninėje įdėklo (3) dalyje (3c), kur antroji šoninė dalis įdėtoje įdėklo būsenoje yra išdėstyta iš esmės lygiagrečiai prieš antrąją šoninę dėžutės (2) sienelę (2d), įdėklas (3) tuo metu, kai antroji fiksavimo briauna (9b) kontaktuoja su antrąja stabdymo ausele (7b), negali judėti iš dėžutės (2), tuo, kad antroji fiksavimo briauna (9b) gali būti judinama taip, kad jos judėjimas pro antrąją stabdymo auselę (7b) tampa galimas, kur judėjimas vyksta per antrąją kiaurymę (10b) antrojoje šoninėje sienelėje (2d), manevruojant antrąją šoninę dalį (3c) taip, kad bent jos dalis juda tolyn nuo antrosios šoninės sienelės (2d).

---

(51) **Int.Cl.** ***B65D 88/70*** ***(2006.01)*** ***F16K 31/383*** ***(2006.01)***
(11) **1364891**
(13) T
(96) 03350002.6
(96) 2003 05 19
(97) 2003 11 26
(97) 2007 04 11
(30) 0206369, 2002 05 24, FR
(72) Simoens, Hervé, FR
(73) Simoens, Hervé, 59700 Marcq en Baroeul, FR
(74) Marius JAKULIS - JASON, 3, AAA Baltic Service Company, Jasinskio g. 16B, Biurų centras Victoria, LT-01112 Vilnius, LT
(54) Aeracijos staigiu suspausto oro išleidimu įrenginys su pagerintu išmetimo vamzdžiu
Apibrėžties punktai: 8, brėžiniai: 6
(57) 1. Įrenginys išpūsti orui, patalpintam tarp įleidimo vamzdžio (3), skirto sujungti su konteineriu, kaip oro tūrio kaupimo priemone, ir išleidimo vamzdžio (5), kuriame išleidimo vamzdžio skerspjūvio plotas (C), išmatuotas jo nuotoliniame gale, yra didesnis negu įleidimo vamzdžio skerspjūvio plotas (A), išmatuotas jo gale greta srauto reguliavimo įrenginio, b e s i s k i r i a n t i s tuo, kad išleidimo vamzdis oro išsiurbimo kryptimi turi suvedimo sekciją (5A), už kurios eina išplėtimo sekcija (5B).

2. Įrenginys orui išpūsti pagal 1 punktą, apimantis vakuumą veiksmingai sukuriantį vožtuvą (16), reguliuojantį srautą oro, patalpinto užpakalinėje kameroje link išleidimo vamzdžio, patalpinant taurės formos stūmoklį (2A), b e s i s k i r i a n t i s tuo, kad vakuumą sukuriančio vožtuvo (16) lizdas (17) išdėstytas viename lygyje su taurės priekine puse (2C), o tam, kad būtų išretintas oras, patalpintas užpakalinėje kameroje, vakuumą sukuriantis vožtuvas (16), kai jis palieka savo lizdą, stumiamas į priekį kryptimi, priešinga taurei (2A).

3. Įrenginys orui išpūsti pagal 2 punktą, b e s i s k i r i a n t i s tuo, kad vakuumą sukuriantis vožtuvas (16) atremtas į reguliavimo stūmoklio (2A) galą, nupjauto kūgio taure nukreiptą slenkamajam judesiui, o šio reguliavimo stūmoklio galas (16A) sujungtas su pavara (20), priverčiančia jį judėti.

4. Įrenginys orui išpūsti pagal 3 punktą, b e s i s k i r i a n t i s tuo, kad pavara (20) yra elektromechaninis įrenginys, kuris atremtas į reguliavimo stūmoklį (16A) arba jį varo reikiama kryptimi.

5. Įrenginys orui išpūsti pagal 3 punktą, b e s i s k i r i a n t i s tuo, kad pavara (20) yra deformuojama membrana, kuri, kai ji veikiama slėgiu, vyraujančiu reguliavimo kameroje (21), juda tam, kad atliktų reguliavimo stūmoklio (16A) darbą.

6. Įrenginys orui išpūsti pagal 3 punktą, b e s i s k i r i a n t i s tuo, kad įgaubta taurės (2A) dalis talpina lataką (30), kurio įgaubimas nukreiptas į įrenginio korpuso užpakalinę dalį, esančia prieš šliaužiklį, ir šis latakas (30) ir šliaužiklis sudaro veiksmingą suspaudimo kamerą (31), kai taurė yra įtrauktoje padėtyje, sudarančią slopintuvą minėtai taurei.

7. Įrenginys orui išpūsti pagal 2 punktą, b e s i s k i r i a n t i s tuo, kad taurės (2A) lizdas (2B) arba stūmoklis (2A) suformuotas kaip nuimamas žiedas (120), sumontuotas išleidimo įrenginio korpuse.

8. Įrenginys orui išpūsti pagal 2 punktą, b e s i s k i r i a n t i s tuo, kad nuimamas žiedas (121) sumontuotas ant taurės (2A).

---

(51) **Int.Cl.** ***C01B 13/02 (2006.01)*** ***B01J 19/12 (2006.01)***
(11) **1328469**
(13) T
(96) 01983512.3
(96) 2001 09 28
(97) 2003 07 23
(97) 2007 02 28
(86) PCT/EP2001/011255
(86) 2001 09 28
(87) WO 2002/026621
(87) 2002 04 04
(30) 10048153, 2000 09 28, DE
(72) KLEMM, Jörg, DE
(73) Natural Energy Solutions AG, 53773 Hennef, DE
Klemm, Jörg, 47800 Krefeld, DE
(74) Marija LENKUTIENĖ, 6, Patentinių paslaugų centras, UAB, J. Basanavičiaus g. 11/1, LT-03108 Vilnius, LT
(54) Singletinio deguonės gavimo būdas ir įrenginys
Apibrėžties punktai: 17, brėžiniai: 2
(57) 1. Įrenginys, skirtas gaminti singletinį deguonį, susidedantis iš korpuso (1), formuojančio kamerą, kurioje yra bent du, vienas prieš kitą esantys paviršiai, kurių vienas (4) yra skaidrus, tuo tarpu kitas paviršius (6) yra padengtas danga, pagaminta iš dažiklio, sužadinamo šviesos, ir šviesos šaltinis (3), skirtas apšvitinti paviršių (6), padengtą dažikliu, b e s i s k i r i a n t i s tuo, kad paviršius (6), padengtas dažikliu, yra sudarytas iš pagrindo, kurį sudaro smulkiai pašiurkštintas paviršius, ir tuo, kad dažiklis yra įvedamas poliruojant į smulkiai pašiurkštinto paviršiaus poras.

2. Įrenginys pagal apibrėžties 1 punktą, b e s i s k i r i a n t i s tuo, kad šviesos šaltinis sudarytas iš šviesą skleidžiančių diodų (3), kurių šviesos emisija apima šviesos bangos ilgį, esantį dažikliu dengto paviršiaus (6) maksimalaus spinduliavimo absorbcijos diapazone.

3. Įrenginys pagal apibrėžties 1 arba 2 punktą, b e s i s k i r i a n t i s tuo, kad dažiklis yra ftalocianinas.

4. Įrenginys pagal apibrėžties 2 ir 3 punktus, b e s i s k i r i a n t i s tuo, kad dažiklis yra žalias ftalocianinas.

5. Įrenginys pagal apibrėžties 2 punktą, b e s i s k i r i a n t i s tuo, kad dažiklis yra mėlynas ftalocianinas.

6. Įrenginys pagal apibrėžties 1 punktą, b e s i s k i r i a n t i s tuo, kad dažiklis yra metileno mėlis.

7. Įrenginys pagal apibrėžties 1 punktą, b e s i s k i r i a n t i s tuo, kad dažiklis yra rožinis bengalinis.

8. Įrenginys pagal apibrėžties 1 arba 2 punktą, b e s i s k i r i a n t i s tuo, kad dažiklis yra porfirinas (cinko tetrafenilporfirinas).

9. Įrenginys pagal apibrėžties 1 punktą, b e s i s k i r i a n t i s tuo, kad dažiklis yra eozinas.

10. Įrenginys pagal apibrėžties 1 punktą, b e s i s k i r i a n t i s tuo, kad šviesą skleidžiančių diodų šviesos emisija yra spektro diapazone maždaug tarp 600 nm ir 680 nm.

11. Įrenginys pagal apibrėžties 1 punktą, b e s i s k i r i a n t i s tuo, kad pagrindas apima pleksiglazo diską.

12. Įrenginys pagal apibrėžties 1 punktą, b e s i s k i r i a n t i s tuo, kad pagrindas apima stiklinį diską.

13. Įrenginys pagal apibrėžties 1 punktą, b e s i s k i r i a n t i s tuo, kad pagrindas apima anoduoto aliuminio plokštelę.

14. Dažikliu padengto paviršiaus, skirto įrenginiui pagal bet kurį ankstesnį apibrėžties punktą, gavimo būdas, b e s i s k i r i a n t i s tuo, kad pagrindas paruošiamas smulkiai pašiurkštintu paviršiumi, ant kurio tolygiai paskirstomas dažiklis, įvedant jį į smulkiai pašiurkštinto paviršiaus poras panaudojus slėgį ir poliruojant.

15. Būdas pagal apibrėžties 14 punktą, b e s i s k i r i a n t i s tuo, kad tolygiam dažiklio paskirstymui, dažiklis yra tirpinamas skiediklyje ir tolygiai paskirstomas ant paviršiaus elektromagnetinio lauko pagalba.

16. Būdas pagal apibrėžties 14 punktą, b e s i s k i r i a n t i s tuo, kad tolygiam dažiklio paskirstymui, pagrindui suteikiamas elektros krūvis, kuris pritraukia dažiklį.

17. Būdas pagal bet kuriuos apibrėžties 14 – 16 punktus, b e s i s k i r i a n t i s tuo, kad pagrindu yra vartojamas plastmasinis diskas ir jo paviršius smulkiai pašiurkštinamas smėlio čiurkšle.

---

(51) **Int.Cl.** ***C07C 227/32 (2006.01)***
(11) **1272454**
(13) T
(96) 01923776.7
(96) 2001 04 10
(97) 2003 01 08
(97) 2007 05 23
(86) PCT/FR2001/001088
(86) 2001 04 10
(87) WO 2001/056972
(87) 2001 08 09
(30) 0004610, 2000 04 11, FR
(72) SOUVIE, Jean-Claude, FR
RENAUD, Alain, FR
(73) Les Laboratoires Servier, 92415 Courbevoie Cedex, FR

(74) Reda ŽABOLIENĖ, 7, Advokatės Redos Žabolienės kontora METIDA, Verslo centras VERTAS, Gynėjų g. 16, LT-01109 Vilnius, LT

(54) N-[(S)-1-Karboksibutil]-(S)-alanino esterių sintezės būdas ir panaudojimas perindoprilio sintezei
Apibrėžties punktai: 6, brėžiniai: 0

(57) 1. Junginių, kurių formulė (I):

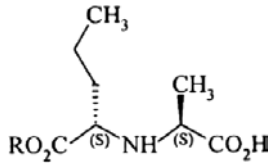

(I)

kurioje R reiškia linijinę arba šakotą (C_1-C_6)alkilo grupę, pramoninės sintezės būdas, b e s i s k i r i a n t i s tuo, kad alaninas, kurio formulė (III):

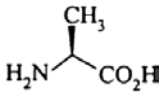

(III)

yra kondensuotas su junginiu, kurio formulė (IV):

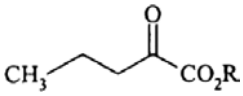

(IV)

kurioje R yra tokia, kaip apibūdinta (I) formulėje, hidrinimu, katalizuotu 5% paladžiu ant anglies, vandenyje, esant slėgiui nuo 1 iki 30 barų, nuo 10 iki 60°C temperatūroje, naudojant natrio hidroksido kiekį nuo 0 iki 0,5 molio naudojamo (IV) formulės junginio molui, siekiant gauti optiškai grynos formos (I) formulės junginį, po ko seka reakcijos mišinio rūgštinimas iki 3–3,5 pH, filtravimas ir susidariusių nuosėdų rekristalizacija iš acetonitrilo.

2. Sintezės būdas pagal 1 punktą, kurio metu gaunamas junginys, kurio formulė (I), kurioje R reiškia etilo grupę.

3. Sintezės būdas pagal arba 1 punktą, arba 2 punktą, b e s i s k i r i a n t i s tuo, kad hidrinimo slėgis yra nuo 1 iki 5 barų.

4. Sintezės būdas pagal bet kurį iš 1–3 punktų, b e s i s k i r i a n t i s tuo, kad hidrinimo temperatūra yra 10–40°C.

5. Sintezės būdas pagal bet kurį iš 1–4 punktų, b e s i s k i r i a n t i s tuo, kad pridėtas natrio hidroksido kiekis yra 0,1–0,2 molio naudojamo (IV) formulės junginio moliui.

6. Perindoprilio arba jo farmaciškai priimtinos druskos sintezės būdas, kuriame (III) formulės alaninas ir (IV) formulės junginys reaguoja būdu pagal 1 punktą, po to tokiu būdu gautas (I) formulės junginys yra paverčiamas perindopriliu arba jo farmaciškai priimtina druska.

---

(51) **Int.Cl.** ***C07D 211/26*** ***(2006.01)*** ***A61K 31/445*** ***(2006.01)*** ***A61P 25/00*** ***(2006.01)***

(11) **1499589**

(13) T

(96) 03740634.5

(96) 2003 04 17

(97) 2005 01 26

(97) 2007 05 02

(86) PCT/FR2003/001232

(86) 2003 04 17

(87) WO 2003/089411

(87) 2003 10 30

(30) 0204916, 2002 04 19, FR

(72) DARGAZANLI, Gihad, FR
ESTENNE-BOUHTOU, Genevičve, FR
MAGAT, Pascale, FR
MARABOUT, Benoit, FR
MEDAISKO, Florence, FR
ROGER, Pierre, FR
SEVRIN, Mireille, FR
VERONIQUE, Corinne, FR

(73) Sanofi-Aventis, 75013 Paris, FR

(74) Reda ŽABOLIENĖ, 7, Advokatės Redos Žabolienės kontora METIDA, Verslo centras VERTAS, Gynėjų g. 16, LT-01109 Vilnius, LT

(54) N-Fenil(piperidin-2-il)metilbenzamido dariniai, jų gavimo būdas ir jų taikymas terapijoje
Apibrėžties punktai: 9, brėžiniai: 0

(57) 1. Gryno optinio izomero (1R,2R) arba (1S,2S) formos arba jo diastereoizomero formos junginys, atitinkantis bendrą formulė (I):

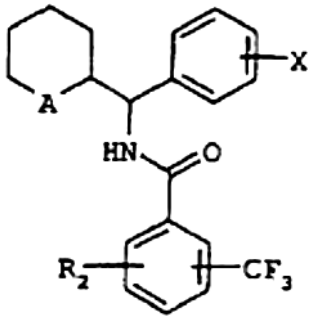

(I)

kurioje A reiškia arba grupę, kurios bendra formulė N-R_1, kurioje R_1 reiškia arba vandenilio atomą arba linijinę arba šakotą (C_1-C_7)alkilo grupę, pasirinktinai pakeistą vienu arba keliais fluoro atomais, arba (C_4-C_7)cikloalkilo grupę, arba (C_3-C_7)cikloalkil(C_1-C_3)alkilo grupę, arba fenil(C_1-C_3)alkilo grupę, pasirinktinai pakeistą viena arba dviem hidroksilo arba metoksi grupėmis, arba (C_2-C_4)alkenilo grupę, arba (C_2-C_4)alkinilo grupę; arba grupę, kurios bendra formulė $N^+(O^-)R_1$, kurioje R_1 yra tokia, kaip apibūdinta aukščiau, arba alternatyviai grupę, kurios bendra formulė $N^+(R')R_1$, kurioje R' reiškia linijinę arba šakotą (C_1-C_7)alkilo grupę ir R_1 yra tokia, kaip apibūdinta aukščiau,
X reiškia vandenilio atomą arba vieną arba kelis pakaitus, parinktus iš halogeno atomų ir trifluormetilo, linijinės arba šakotos (C_1-C_4)alkilo ir (C_1-C_4)alkoksi grupių;
R_2 reiškia arba vandenilio atomą, arba vieną arba kelis pakaitus, parinktus iš halogeno atomų ir trifluormetilo, (C_1-C_4)alkilo arba (C_1-C_4)alkoksi grupių arba amino grupių, kurių bendra formulė NR_3R_4, kurioje R_3 ir R_4, viena nepriklausomai nuo kitos, reiškia vandenilio atomą arba (C_1-C_4)alkilo grupę, arba su jas pernešančiu azoto atomu sudaro pirolidino, piperidino arba morfolino žiedą, arba fenilo grupę, pasirinktinai pakeistą atomu arba grupe, kaip apibūdinta aukščiau prie X simbolio,

laisvos bazės arba adityvinės druskos su rūgštimi formos.

2. Junginys pagal 1 punktą, b e s i s k i r i a n t i s tuo, kad A reiškia grupę, kurios bendra formulė N-R_1, kurioje R_1 reiškia arba vandenilio atomą, arba linijinę arba šakotą (C_1-C_7)alkilo grupę, pasirinktinai pakeistą vienu arba keliais fluoro atomais, arba (C_4-C_7)cikloalkilo grupę, arba (C_3-C_7)cikloalkil(C_1-C_3)alkilo grupę, arba fenil(C_1-C_3)alkilo grupę, pasirinktinai pakeistą viena arba dviem hidroksilo arba metoksi grupėmis, arba (C_2-C_4)alkenilo grupę, arba (C_2-C_4)alkinilo grupę.

3. Junginys pagal 1 punktą, b e s i s k i r i a n t i s tuo, kad jis turi (1S,2S) konfigūraciją ir tuo, kad R_2 reiškia vieną arba kelis halogeno atomus arba trifluormetilo grupes.

4. Junginys pagal 1 punktą, b e s i s k i r i a n t i s tuo, kad jis turi (1R,2R) konfigūraciją ir tuo, kad R_2 reiškia halogeno atomą ir bendros formulės NR_3R_4 amino grupę kaip apibūdinta 1 punkte.

5. Junginys pagal 1 punktą, b e s i s k i r i a n t i s tuo, kad jis yra parinktas iš sekančių junginių:
- treo-2-chlor-*N*-[(1-etilpiperidin-2-il)fenilmetil]-3-trifluormetilbenzamido hidrochlorido;
- 2-chlor-*N*-[(1*S*)-[(2*S*)-1-metilpiperidin-2-il] fenilmetil]-3-trifluormetilbenzamido hidrochlorido;
- 2-chlor-*N*-[(1*S*)-[(2*S*)-1-metilpiperidin-2-il] fenilmetil]-3-trifluormetilbenzamido;
- treo-4-amino-3-chlor-*N*-[(1-metilpiperidin-2-il) fenilmetil]-5-trifluormetilbenzamido hidrochlorido;
- treo-4-amino-3-chlor-*N*-[(1-metilpiperidin-2-il) fenilmetil]-5-trifluormetilbenzamido;
- 4-amino-3-chlor-*N*-[(1*R*)-[(2*R*)-1-metilpiperidin-2-il] fenilmetil]-5-trifluormetilbenzamido hidrochlorido;
- 4-amino-3-chlor-*N*-[(1*R*)-[(2*R*)-1-metilpiperidin-2-il] fenilmetil]-5-trifluormetilbenzamido;
- treo-2-chlor-*N*-[fenil(piperidin-2-il)metil]-3-trifluormetilbenzamido hidrochlorido;
- 2-chlor-*N*-[(*S*)-fenil-[(2*S*)-piperidin-2-il]metil]-3-(trifluormetil)benzamido hidrochlorido;
- 2-chlor-*N*-[(*S*)-fenil-[(2*S*)-piperidin-2-il]metil]-3-(trifluormetil)benzamido;
- 2-chlor-N-[1-metil-1-oksidopiperidin-2-il](fenil) metil]-3-trifluormetilbenzamido;
- (2*S*)-2[(1*S*)-[[2-chlor-3-(trifluormetil)benzoil]-amino] (fenil)metil]-1,1-dimetilpiperidino jodido.

6. Junginys pagal 1 punktą, b e s i s k i r i a n t i s tuo, kad jis yra parinktas iš - 2-chlor-*N*-[(*S*)-fenil-[(2*S*)-piperidin-2-il]metil]-3-(trifluormetil)benzamido arba jo hidrochlorido druskos.

7. Vaistas, b e s i s k i r i a n t i s tuo, kad jis susideda iš junginio pagal vieną iš 1–6 punktų.

8. Farmacinė kompozicija, b e s i s k i r i a n t i tuo, kad ji apima junginį pagal vieną iš 1–6 punktų derinyje su užpildu.

9. Junginio pagal 1 punktą panaudojimas gamybai vaisto, skirto elgsenos sutrikimų, susijusių su demencija, psichozių, šizofrenijos (deficito formos ir produktyviosios formos) gydymui, įvairių nerimo formų gydymui, įvairių depresijos formų, įskaitant psichinę depresiją, gydymui, sutrikimų dėl piktnaudžiavimo alkoholiu arba atpratimo nuo alkoholio, lytinės elgsenos sutrikimų, valgymo sutrikimų gydymui, migrenos gydymui, stipraus ir/arba lėtinio skausmo gydymui, Parkinsono ligos gydymui, epilepsijos ir kitų epileptinių sindromų su kitokiu antiepileptiniu gydymu, gydymui.

(51) **Int.Cl.** ***C07D 213/76*** ***(2006.01)*** *(11)* **1483243**
C07D 213/74 ***(2006.01)*** *(13)* T
C07D 213/75 ***(2006.01)***
C07D 405/12 ***(2006.01)***
A61K 31/44 ***(2006.01)***
A61P 25/00 ***(2006.01)***
(96) 03716415.9
(96) 2003 03 10
(97) 2004 12 08
(97) 2007 04 18
(86) PCT/US2003/007228
(86) 2003 03 10
(87) WO 2003/078396
(87) 2003 09 25
(30) 363457 P, 2002 03 12, US
(72) CHAN, Anita Wai-Yin, US
FEIGELSON, Gregg, Brian, US
ZELDIS, Joseph, US
JIRKOVSKY, Ivo, US
(73) Wyeth, Madison, NJ 07940-0874, US
(74) Marius JAKULIS - JASON, 3, AAA Baltic Service Company, Jasinskio g. 16B, Biurų centras Victoria, LT-01112 Vilnius, LT
(54) N1-(2'-piridil)-1,2-propandiamino sulfamo rūgšties gavimo būdas ir jos panaudojimas biologiškai aktyvių piperazinų sintezėje
Apibrėžties punktai: 11, brėžiniai: 0

(57) 1. Gamybos būdas N1-(2'-piridil)-1,2-alkandiamino sulfamo rūgšties, kurios formulė II, arba alternatyvaus enantiomero, arba jų raceminio mišinio, apimantis I formulės junginio arba alternatyvaus enantiomero, arba jų raceminio mišinio reagavimą su NH_2R'

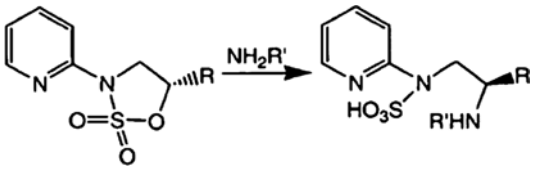

I II

kur R yra C_1-C_3 alkilas ir R' yra parinktas iš grupės, susidedančios iš H, C_1-C_6 alkilo, C_3-C_7 cikloalkilo, C_2-C_7 acilo, C_5-C_{10} arilo, C_6-C_{11} aroilo, (C_3-C_7)cikloalkil(C_1-C_6) alkilo, di-(C_3-C_7)cikloalkil(C_1-C_6) alkilo, (C_5-C_{10})aril(C_1-C_6) alkilo ir di-(C_5-C_{10})aril(C_1-C_6) alkilo grupių.

2. Būdas pagal 1 punktą, kur R yra metilas.

3. Būdas pagal 1 punktą dar apimantis pakopas:
a) kur R yra ne H, II formulės junginio hidrinimą, kad R' paverstų į H; ir
b) II formulės junginio rūgštinę hidrolizę, kur R' yra H, kad gautų III formulės junginį

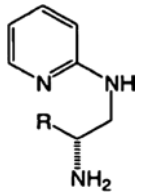

III

arba alternatyvų enantiomerą, arba jų raceminius mišinius.

4. Konvertavimo būdas II formulės junginio arba alternatyvaus enantiomero arba jų raceminio mišinio

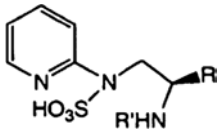

II

kur R yra C_1-C_3 alkilas ir R' yra parinktas iš grupės, susidedančios iš H, C_1-C_6 alkilo, C_3-C_7 cikloalkilo, C_2-C_7 acilo, C_5-C_{10} arilo, C_6-C_{11} aroilo, (C_3-C_7)cikloalkil(C_1-C_6) alkilo, di-(C_3-C_7)cikloalkil(C_1-C_6) alkilo, (C_5-C_{10})aril(C_1-C_6) alkilo ir di-(C_5-C_{10})aril(C_1-C_6) alkilo grupių, į III formulės junginį arba alternatyvų enantiomerą arba jų raceminį mišinį

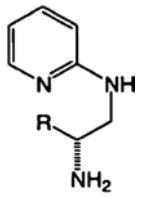

III

kai minėtas būdas apima pakopas:
a) kur R' yra ne H, II formulės junginio hidrinimą, kad R' paverstų į H; ir
b) II formulės junginio rūgštinę hidrolizę, kur R' yra H, kad gautų III formulės junginį.

5. Būdas pagal 3 arba 4 punktą dar apimantis III formulės junginio reagavimą su IV formulės junginiu, kad gautų V formulės junginį arba alternatyvų enantiomerą arba jų raceminį mišinį

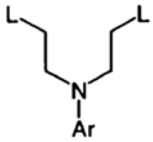

IV

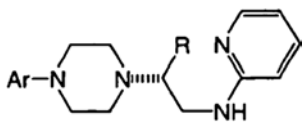

V

kur Ar yra dihidrobenzodioksinilas arba benzodioksinilas, arba fenilas pasirinktinai pakeistas iki trijų pakaitų, nepriklausomai parinktų iš halogeno, metoksi, halometilo, dihalometilo arba trihalometilo grupių ir L yra atitinkama paliekanti grupė.

6. Būdas pagal 1 punktą dar apimantis II formulės junginio, kur R' yra H, reagavimą su IV formulės junginiu, kad gautų V formulės junginį arba alternatyvų enantiomerą arba jų raceminį mišinį

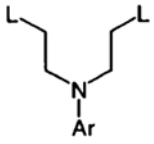

IV

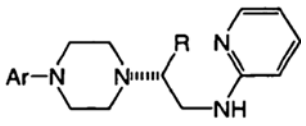

V

kur Ar yra dihidrobenzodioksinilas arba benzodioksinilas, arba fenilas pasirinktinai pakeistas iki trijų pakaitų, nepriklausomai parinktų iš halogeno, metoksi, halometilo, dihalometilo arba trihalometilo grupių ir L yra atitinkama paliekančioji grupė.

7. Būdas, apimantis II formulės junginio arba alternatyvaus enentiomero, arba jų raceminio mišinio reagavimą su IV formulės junginiu, kad gautų V formulės junginį arba alternatyvų enantiomerą arba jų raceminį mišinį

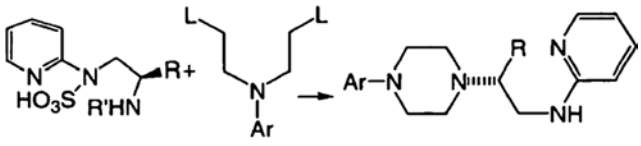

II IV V

kur R' yra H; R yra C_1-C_3 alkilas; Ar yra dihidrobenzodioksinilas arba benzodioksinilas, arba fenilas pasirinktinai pakeistas iki trijų pakaitų, nepriklausomai parinktų iš halogeno, metoksi, halometilo, dihalometilo arba trihalometilo grupių ir L yra atitinkama paliekančioji grupė.

8. Būdas pagal bet kurį 5-7 punktą dar apimantis V formulės junginio reagavimą su aroilo junginiu, parinktu iš aroilo chlorido, aroilo bromido arba aroilo anhidrido, dalyvaujant bazei, kad gautų VI formulės junginį arba alternatyvų enantiomerą arba jų raceminį mišinį

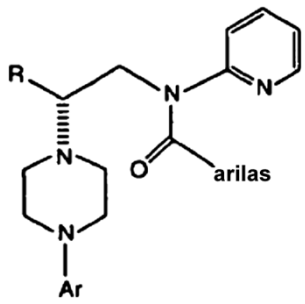

VI

kur arilas reiškia C_6-C_{12} aromatinę grupę, pasirinktinai pakeistą iki trijų pakaitų, parinktų iš grupės, susidedančios iš halogeno atomų, alkilo, alkoksi, alkoksikarbonilo, nitro, amino, alkilamino, dialkilamino, haloalkilo, dihaloalkilo, trihaloalkilo, nitrilo ir amido pakaitų, kiekvienas iš kurių turi ne daugiau kaip šešis anglies atomus.

9. Būdas pagal 8 punktą, kur arilas yra 4-cianofenilas.

10. II formulės junginys;

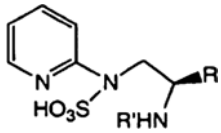

II

kur R yra C_1-C_3 alkilas ir R' yra parinktas iš grupės, susidedančios iš H, C_1-C_6 alkilo, C_3-C_7 cikloalkilo, C_2-C_7 acilo, C_5-C_{10} arilo, C_6-C_{11} aroilo, (C_3-C_7)cikloalkil(C_1-C_6) alkilo, di-(C_3-C_7)cikloalkil(C_1-C_6) alkilo, (C_5-C_{10})aril(C_1-C_6) alkilo ir di-(C_5-C_{10})aril(C_1-C_6) alkilo; arba alternatyvus enetiomeras arba jų raceminis mišinys; ir jų priimtinos druskos.

11. Junginys pagal 10 punktą, kur R' yra parinktas iš grupės, susidedančios iš H, benzilo ir benzhidrilo grupių.

(51) **Int.Cl.** ***C07D 231/18 (2006.01)*** (11) **1377556**
C07D 231/20 (2006.01) (13) T
A61K 31/415 (2006.01)
A61K 31/4162 (2006.01)
A61K 31/4155 (2006.01)
A61P 31/18 (2006.01)
C07D 403/06 (2006.01)
C07D 413/06 (2006.01)
C07D 401/12 (2006.01)
C07D 403/12 (2006.01)
C07D 405/12 (2006.01)
C07D 403/04 (2006.01)
C07D 498/04 (2006.01)
C07D 401/06 (2006.01)
C07D 471/04 (2006.01)
(96) 02708600.8
(96) 2002 04 04
(97) 2004 01 07
(97) 2007 04 04
(86) PCT/IB2002/001234
(86) 2002 04 04
(87) WO 2002/085860
(87) 2002 10 31
(30) 0108999, 2001 04 10, GB
0127426, 2001 11 15, GB
(72) JONES, Lyn Howard, Pfizer Global Res. & Develop., GB
MOWBRAY, Charles Eric, Pfizer Global Res. & Dev., GB
PRICE, Davis Anthony, Pfizer Global Res. & Dev., GB
SELBY, Matthew Duncan, Pfizer Global Res. & Dev., GB
STUPPLE, Paul Anthony, Pfizer Global Res. & Dev., GB
(73) Pfizer Limited, Sandwich, Kent CT13 9NJ, GB
Pfizer, Inc., New York, NY 10017, US
(74) Marius JAKULIS - JASON, 3, AAA Baltic Service Company, Jasinskio g. 16B, Biurų centras Victoria, LT-01112 Vilnius, LT
(54) Pirazolo dariniai, skirti ŽIV gydymui
Apibrėžties punktai: 34, brėžiniai: 0
(57) 1. Junginys, turintis formulę (I)

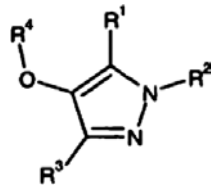

(I)

arba jo farmaciniu požiūriu priimtina druska arba solvatas, kur:
bet kuris R^1 yra H, C_1-C_6 alkilas, C_3-C_7 cikloalkilas arba $-OR^7$, kai minėti C_1-C_6 alkilas ir C_3-C_7 cikloalkilas yra pasirinktinai pakeisti halogenu, $-CN$, $-OR^{10}$, $S(O)_xR^{10}$, $-CO_2R^{10}$, $-CONR^5R^{10}$, $-OCONR^5R^{10}$, $-NR^5CO_2R^{10}$, $-NR^{10}R^{11}$, $-NR^5COR^{10}$, $-SO_2NR^5R^{10}$, $-NR^5CONR^5R^{10}$, $-NR^5SO_2R^{10}$ arba R^{10}; ir
R^2 yra H, C_1-C_6 alkilas, C_3-C_6 alkenilas arba R^9, kai minėtas C_1-C_6 alkilas yra pasirinktinai pakeistas halogenu, $-OR^5$, $-OR^{12}$, $-CN$, $-CO_2R^7$, $-OCONR^5R^5$, $-CONR^5R^5$, $-C(=NR^5)NR^5OR^5$, $-CONR^5NR^5R^5$, $-NR^6R^6$, $-NR^5R^{12}$, $-NR^5COR^5$, $-NR^5COR^8$, $-NR^5COR^{12}$, $-NR^5CO_2R^5$, $-NR^5CONR^5R^5$, $-SO_2NR^5R^5$, $-NR^5SO_2R^5$, R^8 arba R^9;
arba R^1 ir R^2, kartu, yra nešakotas C_3-C_4 alkilenas, pasirinktinai pakeistas okso grupe, kur minėto C_3-C_4 alkileno viena metileno grupė yra pakeista deguonies atomu arba azoto atomu, kai minėtas azoto atomas yra pasirinktinai pakeistas R^{10};
R^3 yra H arba C_1-C_6 alkilas, kai minėtas C_1-C_6 alkilas yra pasirinktinai pakeistas halogenu, $-CN$, $-OR^5$, $-CO_2R^5$, $-CONR^5R^5$, $-OCONR^5R^5$, $-NR^5CO_2R^5$, $-NR^6R^6$, $-NR^5COR^5$, $-SO_2NR^5R^5$, $-NR^5CONR^5R^5$, $-NR^5SO_2R^5$, R^8 arba R^9;
R^4 yra fenilas, pasirinktinai pakeistas R^8, halogenu, $-CN$, C_1-C_6 alkilu, C_1-C_6 halogenalkilu, C_3-C_7 cikloalkilu, C_1-C_6 alkoksi, $-CONR^5R^5$, OR^{13}, So_xR^6, O-(C_1-C_6 alkilen)-$CONR^5R^5$, O-(C_1-C_6 alkilen)-NR^5R^5 arba O-(C_1-C_6alkilen)-OR^6; arba naftilu;
kiekvienas R^5, nepriklausomai, yra arba H, C_1-C_6 alkilas, arba C_3-C_7 cikloalkilas, arba, kai dvi R^5 grupės yra prijungtos prie to paties azoto atomo, šios grupės kartu su azoto atomu, prie kurio jos yra prijungtos, reiškia azetidinilą, pirolidinilą, piperidinilą, homopiperidinilą, piperazinilą, homopiperazinilą arba morfolinilą, kai minėti azetidinilas, pirolidinilas, piperidinilas, homopiperidinilas, piperazinilas, homopiperazinilas ir morfolinilas yra pasirinktinai pakeisti C_1-C_6 alkilu arba C_3-C_7 cikloalkilu;
kiekvienas R^6, nepriklausomai, yra arba H, C_1-C_6 alkilas, arba C_3-C_7 cikloalkilas;
R^7 yra C_1-C_6 alkilas arba C_3-C_7 cikloalkilas;
R^8 yra penkių arba šešių narių aromatinė heterociklinė grupė, turinti (i) 1-4 azoto heteroatomus arba (ii) 1 arba 2 azoto heteroatomus ir 1 deguonies arba 1 sieros heteroatomą arba (iii) 1 arba 2 deguonies arba sieros heteroatomus, kai minėta heterociklinė grupė yra pasirinktinai pakeista halogenu, okso, $-CN$, $-COR^5$, $-CONR^5R^5$, $-SO_2NR^5R^5$, $-NR^5SO_2R^5$, $-OR^5$, $-NR^5R^5$, -(C_1-C_6 alkilen)-NR^5R^5, C_1-C_6 alkilu, fluor(C_1-C_6)alkilu arba C_3-C_7 cikloalkilu;
R^9 yra keturių-septynių narių prisotinta arba iš dalies neprisotinta heterociklinė grupė, turinti (i) 1 arba 2 azoto heteroatomus arba (ii) 1 azoto heteroatomą ir 1 deguonies arba 1 sieros heteroatomą arba (iii) 1 deguonies arba sieros heteroatomą, kai minėta heterociklinė grupė yra pasirinktinai pakeista okso, C_1-C_6 alkilu, C_3-C_7 cikloalkilu, $-SO_2R^5$, $-CONR^5R^5$, $-COOR^5$, -CO-(C_1-C_6 alkilen)-OR^5 arba $-COR^5$ ir pasirinktinai pakeista halogenu, $-OR^5$, $-NR^5R^5$, $-NR^5COR^5$, $-NR^5COOR^5$, $-NR^5CONR^5R^5$, $-NR^5SO_2R^5$

arba –CN prie anglies atomo, kuris nėra gretimas heteroatomui;
R^{10} yra H, R^8, R^9, R^{13}, C_1-C_6 alkilas, C_3-C_7 cikloalkilas arba -(C_1-C_6 alkil)-(C_3-C_7 cikloalkil), kai minėti C_1-C_6 alkilas ir C_3-C_7 cikloalkilas yra pasirinktinai pakeisti -OR^5, -OR^{13}, R^8, R^9, R^{13} arba -COR^{13};
R^{11} yra H, C_1-C_6 alkilas arba C_3-C_7 cikloalkilas, kai minėti C_1-C_6 alkilas ir C_3-C_7 cikloalkilas yra pasirinktinai pakeisti -OR^5, -NR^5R^5, -NR^5COR^5, -$CONR^5R^5$, R^8 arba R^9;
R^{12} yra C_1-C_6 alkilas, pakeistas R^8, R^9, -OR^5, -$CONR^5R^5$, -NR^5COR^5 arba -NR^5R^5;
R^{13} yra fenilas, pasirinktinai pakeistas halogenu, -CN, -COR^5, -$CONR^5R^5$, -$SO_2NR^5R^5$, -$NR^5SO_2R^5$, -OR^5, -NR^5R^5, -(C_1-C_6 alkilen)-NR^5R^5, C_1-C_6 alkilu, halogen(C_1-C_6)alkilu arba C_3-C_7 cikloalkilu; ir
x yra 0, 1 arba 2.

2. Junginys pagal 1 punktą, kur R^1, atskirai, yra H, C_1-C_6 alkilas, C_3-C_7 cikloalkilas arba -OR^7, kai minėtas C_1-C_6 alkilas yra pasirinktinai pakeistas halogenu, -OR^{10}, -$NR^{10}R^{11}$, -NR^5COR^{10} arba R^{10}.

3. Junginys pagal bet kurį ankstesnį punktą, kur R^2, atskirai, yra H, C_1-C_6 alkilas, C_3-C_6 alkenilas arba R^9, kai minėtas C_1-C_6 alkilas yra pasirinktinai pakeistas -OR^5, -OR^{12}, -CN, -$CO2R^7$, -$CONR^5R^5$, -$C(=NR^5)NR^5OR^5$, -$CONR^5NR^5R^5$, -NR^6R^6, -NR^5R^{12}, -NR^5COR^8, -NR^5COR^{12}, -$NR^5CO_2R^5$, R^8 arba R^9.

4. Junginys pagal 1 punktą, kur R^1 ir R^2, kartu, reiškia nešakotą propileną, kuriame viena metileno grupė yra pakeista deguonies atomu arba nešakotu butilenu, kur viena metileno grupė yra pakeista azoto atomu, kai minėti propilenas ir butilenas yra pasirinktinai pakeisti okso grupe ir kai minėtas azoto atomas yra pasirinktinai pakeistas R^{10}.

5. Junginys pagal bet kurį ankstesnį punktą, kur R^3 yra H arba C_1-C_6 alkilas.

6. Junginys pagal bet kurį ankstesnį punktą, kur R^4 yra fenilas, pakeistas R^8, halogenu, -CN, C_1-C_6 alkilu, C_1-C_6 halogenalkilu, C_3-C_7 cikloalkilu, C_1-C_6 alkoksi, -$CONR^5R^5$, OR^{13}, So_xR^6, O-(C_1-C_6 alkilen)-$CONR^5R^5$, O-(C_1-C_6 alkilen)-NR^5R^5, arba O-(C_1-C_6 alkilen)-OR^6.

7. Junginys pagal 6 punktą, kur R^4 yra fenilas, pakeistas R^8, halogenu, -CN, C_1-C_6 alkilu, C_1-C_6 halogenalkilu, C_3-C_7 cikloalkilu arba C_1-C_6 alkoksi.

8. Junginys pagal 7 punktą, kur R^4 yra fenilas, pakeistas halogenu, -CN arba C_1-C_6 alkilu.

9. Junginys pagal bet kurį ankstesnį punktą, kur R^8 yra pirolilas, imidazolilas, pirazolilas, 1,2,3-triazolilas, 1,2,4-triazolilas, tetrazolilas, oksazolilas, izoksazolilas, tiazolilas, izotiazolilas, 1,2,4-oksadiazolilas, 1,3,4-oksadiazolilas, furanilas, tienilas, piridinilas, piridazinilas, pirimidinilas arba pirazinilas, kai kiekvienas yra pasirinktinai pakeistas halogenu, -CN, -COR^5, -$CONR^5R^5$, -$SO_2NR^5R^5$, -$NR^5SO_2R^5$, -OR^5, -NR^5R^5, -(C_1-C_6 alkilen)-NR^5R^5, C_1-C_6alkilu, fluor(C_1-C_6)alkilu arba C_3-C_7 cikloalkilu.

10. Junginys pagal 9 punktą, kur R^8 yra imidazolilas, pirazolilas, 1,2,4-triazolilas, 1,2,4-oksadiazolilas, 1,3,4-oksadiazolilas, piridinilas, pirazinilas arba pirimidinilas, kai kiekvienas yra pasirinktinai pakeistas halogenu, -CN, -COR^5, -$CONR^5R^5$, -$SO_2NR^5R^5$, - $NR^5SO_2R^5$, -OR^5, -NR^5R^5, -(C_1-C_6 alkilen)-NR^5R^5, C_1-C_6 alkilu, fluor(C_1-C_6)alkilu arba C_3-C_7 cikloalkilu.

11. Junginys pagal 10 punktą, kur R^8 yra imidazolilas, pirazolilas, 1,2,4-triazolilas, 1,2,4-oksadiazolilas, 1,3,4-oksadiazolilas, piridinilas, pirazinilas arba pirimidinilas, kai kiekvienas yra pasirinktinai pakeistas -OR^5, -NR^5R^5 arba C_1-C_6 alkilu.

12. Junginys pagal bet kurį ankstesnį punktą, kur R^9 yra azetidinilas, tetrahidropirolilas, piperidinilas, azepinilas, oksetanilas, tetrahidrofuranilas, tetrahidropiranilas, oksepinilas, morfolinilas, piperazinilas arba diazepinilas, kai kiekvienas yra pasirinktinai pakeistas okso, C_1-C_6 alkilu, C_3-C_7 cikloalkilu, -SO_2R^5, -$CONR^5R^5$, -$COOR^5$, -CO-(C_1-C_6 alkilen)-OR^5 arba -COR^5 ir pasirinktinai pakeistas halogenu, -OR^5, -NR^5R^5, -NR^5COR^5, -NR^5COOR^5, -$NR^5CONR^5R^5$, -$NR^5SO_2R^5$ arba -CN prie anglies atomo, kuris nėra gretimas heteroatomui.

13. Junginys pagal 12 punktą, kur R^9 yra azetidinilas, piperidinilas, tetrahidrofuranilas, piperazinilas arba morfolinilas, kai kiekvienas yra pasirinktinai pakeistas okso, C_1-C_6 alkilu, C_3-C_7 cikloalkilu, -SO_2R^5, -$CONR^5R^5$, -$COOR^5$, -CO-(C_1-C_6alkilen)-OR^5 arba -COR^5 ir pasirinktinai pakeistas halogenu, -OR^5, -NR^5R^5, -NR^5COR^5, -NR^5COOR^5, - $NR^5CONR^5R^5$, -$NR^5SO_2R^5$ arba -CN prie anglies atomo, kuris nėra gretimas heteroatomui.

14. Junginys pagal 13 punktą, kur R^9 yra azetidinilas, piperidinilas, tetrahidrofuranilas, piperazinilas arba morfolinilas, kai kiekvienas yra pasirinktinai pakeistas C_1-C_6 alkilu, -SO_2R^5, -$CONR^5R^5$, -$COOR^5$, -CO-(C_1-C_6 alkilen)-OR^5 arba -COR^5 ir pasirinktinai pakeistas -OR^5 arba -NR^5COR^5 prie anglies atomo, kuris nėra gretimas heteroatomui.

15. Junginys pagal bet kurį ankstesnį punktą, kur R^{10} yra H, R^8, R^9, R^{13}, C_1-C_6 alkilas arba -(C_1-C_6 alkil)-(C_3-C_7cikloalkilas), kai minėtas C_1-C_6 alkilas yra pasirinktinai pakeistas -OR^5, -OR^{13}, R^8, R^9, R^{13} arba -COR^{13}.

16. Junginys pagal 15 punktą, kur R^{10} yra H, R^8, R^9, R^{13}, C_1-C_6 alkilas arba -(C_1-C_6 alkil)-(C_3-C_7 cikloalkilas), kai minėtas C_1-C_6 alkilas yra pasirinktinai pakeistas -OR^5 arba R^{13}.

17. Junginys pagal bet kurį ankstesnį punktą, kur R^{11} yra H arba C_1-C_6 alkilas, kai minėtas C_1-C_6 alkilas yra pasirinktinai pakeistas -OR^5, -NR^5R^5, -NR^5COR^5, -$CONR^5R^5$, R^8 arba R^9.

18. Junginys pagal 17 punktą, kur R^{11} yra H arba C_1-C_6 alkilas, kai minėtas C_1-C_6 alkilas yra pasirinktinai pakeistas -OR^5 arba -NR^5COR^5.

19. Junginys pagal bet kurį ankstesnį punktą, kur R^{12} yra C_1-C_4 alkilas, pakeistas R^8, R^9, -OR^5, -$CONR^5R^5$, -NR^5COR^5 arba -NR^5R^5.

20. Junginys pagal 19 punktą, kur R^{12} yra C_1-C_4 alkilas, pakeistas R^9, -OR, -NR^5COR^5 arba -NR^5R^5.

21. Junginys pagal bet kurį ankstesnį punktą, kur R^{13} yra fenilas, pakeistas halogenu, -CN, -COR^5,

-$CONR^5R^5$, -$SO_2NR^5R^5$, -$NR^5SO_2R^5$, -OR^5, -NR^5R^5, -(C_1-C_6 alkilen)-NR^5R^5, C_1-C_6 alkilu, halogen(C_1-C_6)alkilu arba C_3-C_7 cikloalkilu.

22. Junginys pagal 21 punktą, kur R^{13} yra fenilas, pakeistas halogenu, -CN, -$CONR^5R^5$, -$SO_2NR^5R^5$ arba -OR^5.

23. Junginys pagal 1 punktą, kuris yra
2-[4-(3,5-dichlorfenoksi)-3,5-dimetil-1H-pirazol-1-il] etanolis;
2-[4-(3,5-dichlorfenoksi)-3,5-dietil-1H-pirazol-1-il] etanolis;
4-(3,5-dichlorfenoksi)-3,5-dietil-1H-pirazolas;
[4-(3,5-dichlorfenoksi)-3,5-dietil-1H-pirazol-1-il] acetonitrilas;
5-{[4-(3,5-dichlorfenoksi)-3,5-dietil-1H-pirazol-1-il] metil}-1H-pirazol-3-olis;
6-{[4-(3,5-dichlorfenoksi)-3,5-dietil-1H-pirazol-1-il] metil}-2-metil-4(3H)-pirimidinonas;
2-amino-6-{[4-(3,5-dichlorfenoksi)-3,5-dietil-1H-pirazol-1-il]metil}-4(3H)-pirimidinonas;
2-[4-(3,5-dichlorfenoksi)-3,5-dietil-1H-pirazol-1-il]-N-hidroksietanimidamidas;
metil [4-(3,5-dichlorfenoksi)-3,5-dietil-1H-pirazol-1-il] acetatas;
2-[4-(3,5-dichlorfenoksi)-3,5-dietil-1H-pirazol-1-il] acetamidas;
2-[4-(3,5-dichlorfenoksi)-3,5-dietil-1H-pirazol-1-il] acetohidrazidas;
5-{[4-(3,5-dichlorfenoksi)-3,5-dietil-1H-pirazol-1-il] metil}-1,3,4-oksadiazol-2(3H)-onas;
2-[4-(3,5-dichlorfenoksi)-3,5-dietil-1H-pirazol-1-il] etilaminas;
3-{[4-(3,5-dichlorfenoksi)-3,5-dietil-1H-pirazol-1-il] metil}-1,2,4-oksadiazol-5-olis;
5-{[4-(3,5-dichlorfenoksi)-3,5-dietil-1H-pirazol-1-il] metil}-1,3,4-oksadiazol-2-aminas;
N-{2-[4-(3,5-dichlorfenoksi)-3,5-dietil-1H-pirazol-1-il] etil}-2-metoksiacetamidas;
N-{2-[4-(3,5-dichlorfenoksi)-3,5-dietil-1H-pirazol-1-il] etil}-2-piridinkarboksamidas;
N-{2-[4-(3,5-dichlorfenoksi)-3,5-dietil-1H-pirazol-1-il] etil}-2-pirazinkarboksamidas;
3-{[3,5-dietil-1-(2-hidroksietil)-1H-pirazol-4-il]oksi} benzonitrilas;
4-{[3,5-dietil-1-(2-hidroksietil)-1H-pirazol-4-il]oksi}-3,5-dimetilbenzonitrilas;
3-chlor-4-{[3,5-dietil-1-(2-hidroksietil)-1H-pirazol-4-il] oksi}benzonitrilas;
5-{[3,5-dietil-1-(2-hidroksietil)-1H-pirazol-4-il]oksi}-2-fluorbenzonitrilas;
2-[4-(4-chlorfenoksi)-3,5-dietil-1H-pirazol-1-il]etanolis;
2-[4-(3-chlorfenoksi)-3,5-dietil-1H-pirazol-1-il]etanolis;
2-[4-(2-chlorfenoksi)-3,5-dietil-1H-pirazol-1-il]etanolis;
2-[4-(2,6-dichlorfenoksi)-3,5-dietil-1H-pirazol-1-il] etanolis;
2-[4-(2,3-dichlorfenoksi)-3,5-dietil-1H-pirazol-1-il] etanolis;
2-[4-(2,4-dichlorfenoksi)-3,5-dietil-1H-pirazol-1-il] etanolis;
2-[3,5-dietil-4-(2-fluorfenoksi)-1H-pirazol-1-il]etanolis;
2-[3,5-dietil-4-(3-fluorfenoksi)-1H-pirazol-1-il]etanolis;
2-[4-(3,5-dimetilfenoksi)-3,5-dietil-1H-pirazol-1-il] etanolis;
2-[3,5-dietil-4-(4-fluor-3-metilfenoksi)-1H-pirazol-1-il] etanolis;
2-[4-(2,5-dichlorfenoksi)-3,5-dietil-1H-pirazol-1-il] etanolis;
2-[4-(2,5-dichlorfenoksi)-3,5-dietil-1H-pirazol-1-il] etanolis;
2-[4-(3,4-dichlorfenoksi)-3,5-dietil-1H-pirazol-1-il] etanolis;
2-[4-(2,6-difluorfenoksi)-3,5-dietil-1H-pirazol-1-il] etanolis;
2-[4-(2,5-difluorfenoksi)-3,5-dietil-1H-pirazol-1-il] etanolis;
2-[4-(3,5-difluorfenoksi)-3,5-dietil-1H-pirazol-1-il] etanolis;
4-(3,5-dichlorfenoksi)-3,5-dietil-1-(2-metoksietil)-1H-pirazolas;
4-(3,5-dichlorfenoksi)-3,5-dietil-1-(metoksimetil)-1H-pirazolas;
4-(3,5-dichlorfenoksi)-3,5-dietil-1-metil-1H-pirazolas;
4-(3,5-dichlorfenoksi)-3-etil-1H-pirazolas;
4-{2-[4-(3,5-dichlorfenoksi)-3,5-dietil-1H-pirazol-1-il] etil}morfolinas;
N-{2-[4-(3,5-dichlorfenoksi)-3,5-dietil-1H-pirazol-1-il] etil}-N-(2-methoksietil)aminas;
1-(1-{2-[4-(3,5-dichlorfenoksi)-3,5-dietil-1H-pirazol-1-il] etil}-4-piperidinil)etanonas;
N-{2-[4-(3,5-dichlorfenoksi)-3,5-dietil-1H-pirazol-1-il] etil}-N,N-dimetilaminas;
N-[2-({2-[4-(3,5-dichlorfenoksi)-3,5-dietil-1H-pirazol-1-il] etil}amino)etil]acetamidas;
N-{2-[4-(3,5-dichlorfenoksi)-3,5-dietil-1H-pirazol-1-il] etil}-N-metilaminas;
N-{2-[4-(3,5-dichlorfenoksi)-3,5-dietil-1H-pirazol-1-il] etil}-N-(tetrahidro-2-furanilmetil)aminas;
3-{[4-(3,5-dichlorfenoksi)-3,5-dietil-1H-pirazol-1-il] metil}morfolinas;
1-(3-azetidinil)-4-(3,5-dichlorfenoksi)-3,5-dietil-1H-pirazolas;
7-(3,5-dichlorfenoksi)-6-etil-2,3-dihidropirazolo[5,1-b] [1,3]oksazolas;
4-(3,5-dichlorfenoksi)-3,5-dimetil-1H-pirazolas;
1-[4-(3,5-dichlorfenoksi)-3,5-dietil-1H-pirazol-1-il]-2-propanolis;
2-{2-[4-(3,5-dichlorfenoksi)-3,5-dietil-1H-pirazol-1-il) etoksi}etanaminas;
4-{[4-(3,5-dichlorfenoksi)-3-metil-1H-pirazol-5-il]metil} morfolinas;
4-(3,5-dichlorfenoksi)-3-metil-5-[(2-metil-1H-imidazol-1-il)metil]-1H-pirazolas;
2-[4-(3,5-dichlorfenoksi)-3-etil-5-metoksi-1H-pirazol-1-il]etanolis;
1-{[4-(3,5-dichlorfenoksi)-3-metil-1H-pirazol-5-il] metil}-1H-1,2,4-triazolas;
3-[(3,5-dietil-1H-pirazol-4-il)oksi]benzonitrilas;
3-{[1-(2-aminoetil)-3,5-dietil-1H-pirazol-4-il]oksi} benzonitrilas;
2-[4-(3-cianofenoksi)-3,5-dietil-1H-pirazol-1-il] acetamido;
etil [4-(3-cianofenoksi)-3,5-dietil-1H-pirazol-1-il] acetatas;
1-alil-4-(3,5-dichlorfenoksi)-3,5-dietil-1H-pirazolas;
N-{[4-(3,5-dichlorfenoksi)-3-metil-1H-pirazol-5-il] metil}-N-(4-metoksibenzil)aminas;
N-(ciklopropilmetil)[4-(3,5-dichlorfenoksi)-3-metil-1H-pirazol-5-il]metanaminas;
[4-(3,5-dichlorfenoksi)-3-metil-1H-pirazol-5-il]-N,N-dimetilmetanaminas;

[4-(3,5-dichlorfenoksi)-3-metil-1H-pirazol-5-il]-N-metilmetanaminas;
1-{[4-(3,5-dichlorfenoksi)-3-metil-1H-pirazol-5-il]metil}-4-metilpiperazinas;
1-{[4-(3,5-dichlorfenoksi)-3-metil-1H-pirazol-5-il]metil}-4-piperidinkarboksamidas;
N-{[4-(3,5-dichlorfenoksi)-3-metil-1H-pirazol-5-il]metil}-2-metoksietanaminas;
1-acetil-4-{[4-(3,5-dichlorfenoksi)-3-metil-1H-pirazol-5-il]metil}piperazinas;
N-[2-({[4-(3,5-dichlorfenoksi)-3-metil-1H-pirazol-5-il]metil}amino)etil]acetamidas;
N-(1-{[4-(3,5-dichlorfenoksi)-3-metil-1H-pirazol-5-il]metil}-4-piperidinil)acetamidas;
1-{[4-(3,5-dichlorfenoksi)-3-metil-1H-pirazol-5-il]metil}-4-metoksipiperidinas;
3-chlor-5-[(3,5-dimetil-1H-pirazol-4-il)oksi]benzonitrilas;
3-([5-(aminometil)-3-metil-1H-pirazol-4-il]oksil-5-chlorbenzonitrilas;
3-chlor-5-{[3-metil-5-(1-piperazinilmetil)-1H-pirazol-4-il]oksi}benzonitrilas;
3-chlor-5-[(5-{[(4-cianobenzil)amino]metil}-3-metil-1H-pirazol-4-il)oksi]benzonitrilas;
3-chlor-5-[(3-metil-5-{[4-(metilsulfonil)-1-piperazinil]metil}-1H-pirazol-4-il)oksi]benzonitrilas;
3-chlor-5-[(5-{[4-(metoksiacetil)-1-piperazinil]metil}-3-metil-1H-pirazol-4-il)oksi]-benzonitrilas;
metil 4-{[4-(3-chlor-5-cianofenoksi)-3-metil-1H-pirazol-5-il]metil}-1-piperazin-karboksilatas;
4-[({[4-(3-chlor-5-cianofenoksi)-3-metil-1H-pirazol-5-il]metil}amino)metil]benzen-sulfonamidas;
4-(3,5-dichlorfenoksi)-5-(metoksimetil)-3-metil-1H-pirazolas;
3-tret.-butil-4-(3,5-dichlorfenoksi)-5-metil-1H-pirazolas;
4-(3,5-dichlorfenoksi)-3-etil-5-metil-1H-pirazolas;
4-ciano-N-{[4-(3,5-dichlorfenoksi)-3-metil-1H-pirazol-5-il]metil}benzamidas;
3-ciano-N-{[4-(3,5-dichlorfenoksi)-3-metil-1H-pirazol-5-il]metil}benzamidas;
N-{[4-(3,5-dichlorfenoksi)-3-metil-1H-pirazol-5-il]metil}-N-(3-piridinilmetil)aminas;
3-({5-[(4-acetil-1-piperazinil)metil]-3-metil-1H-pirazol-4-il}oksi)-5-chlorbenzonitrilas;
3-chlor-5-[(5-{[(4-cianobenzil)(metil)amino]metil}-3-metil-1H-pirazol-4-il)oksi]-benzonitrilas;
3-chlor-5-[(5-{[(4-cianobenzil)(2-hidroksietil)amino]metil}-3-metil-1H-pirazol-4-il)oksi]benzonitrilas;
3-chlor-5-({3-metil-5-[(2-metil-1H-imidazol-1-il)metil]-1H-pirazol-4-il}oksi)-benzonitrilas;
2-(4-(3,5-dichlorfenoksi)-3-metil-5-{[(3-piridinilmetil)amino]metil}-1H-pirazol-1-il)etanolis;
5-[(3-izopropil-5-metil-1H-pirazol-4-il)oksi]izoftalonitrilas;
5-{[1-(2-hidroksietil)-3-izopropil-5-metil-1H-pirazol-4-il]oksi}izoftalonitrilas;
3-(3,5-dichlorfenoksi)-2-etil-6,7-dihidropirazolo[1,5-a]pirazin-4(5H)-onas;
3-(3,5-dichlorfenoksi)-2-etil-4,5,6,7-tetrahidropirazolo[1,5-a]pirazinas;
3-(3,5-dichlorfenoksi)-2-etil-5-metil-4,5,6,7-tetrahidropirazolo[1,5-a]pirazinas;
4-[(3-(3,5-dichlorfenoksi)-2-etil-6,7-dihidropirazolo[1,5-a]pirazin-5(4H)-il)metil]-benzonitrilas;
3-(3,5-dichlorfenoksi)-2-etil-5-(4-metoksibenzil)-4,5,6,7-tetrahidropirazolo[1,5-a]pirazinas;
[1-(2-aminoetil)-4-(3,5-dichlorfenoksi)-3-etil-1H-pirazol-5-il]metanolis;
2-[4-(3,5-dichlorfenoksi)-5-(etoksimetil)-3-etil-1H-pirazol-1-il]etilaminas;
2-[4-(3,5-dichlorfenoksi)-3-etil-5-(1H-pirazol-1-ilmetil)-1H-pirazol-1-il]etilaminas;
N-{[1-(2-aminoetil)-4-(3,5-dichlorfenoksi)-3-etil-1H-pirazol-5-il]metil}-N-(4-metoksibenzil)aminas;
4-[({[1-(2-aminoetil)-4-(3,5-dichlorfenoksi)-3-etil-1H-pirazol-5-il]metil}amino)metil]-benzonitrilas;
2-[5-[(4-acetil-1-piperazinil)metil]-4-(3,5-dichlorfenoksi)-3-etil-1H-pirazol-1-il]etilaminas;
N-[2-({[1-(2-aminoetil)-4-(3,5-dichlorfenoksi)-3-etil-1H-pirazol-5-il]metil}amino)etil]-acetamidas;
[4-(3,5-dichlorfenoksi)-3-metil-1H-pirazol-5-il]metanamino hidrobromidas;
N-{[4-(3,5-dichlorfenoksi)-3-metil-1H-pirazol-5-il]metil}-N-(4-fluorbenzil)aminas;
4-[({[4-(3,5-dichlorfenoksi)-3-metil-1H-pirazol-5-il]metil}amino)metil]benzonitrilas;
3-chlor-5-[(1,3,5-trimetil-1H-pirazol-4-il)oksi]benzonitrilas;
3-chlor-5-[(5-{[(4-cianobenzil)amino]metil}-1,3-dimetil-1H-pirazol-4-il)oksi]-benzonitrilas;
3-chlor-5-{[1-(2-hidroksietil)-3,5-dimetil-1H-pirazol-4-il]oksi}benzonitrilas;
3-chlor-5-{[5-{[(4-cianobenzil)amino]metil}-1-(2-hidroksietil)-3-metil-1H-pirazol-4-il]oksi}benzonitrilas;
4-[({[4-(3-chlor-5-cianofenoksi)-3-metil-1H-pirazol-5-il]metil}amino)metil]-benzamidas;
3-{[3,5-dietil-1-(2-hidroksietil)-1H-pirazol-4-il]oksi}-5-fluorobenzonitrilas;
3-{[3,5-dietil-1-(2-hidroksietil)-1H-pirazol-4-il]oksi}-5-metilbenzonitrilas;
5-{[3,5-dietil-1-(2-hidroksietil)-1H-pirazol-4-il]oksi}izoftalonitrilas;
3-chlor-5-{[3,5-dietil-1-(2-hidroksietil)-1H-pirazol-4-il]oksi}benzonitrilas;
3-[(3,5-dietil-1H-pirazol-4-il)oksi]-5-fluorbenzonitrilas;
5-[(3,5-dietil-1H-pirazol-4-il)oksi]izoftalonitrilas;
3-[(3,5-dietil-1H-pirazol-4-il)oksi]-5-metilbenzonitrilas;
3-chlor-5-[(3,5-dietil-1H-pirazol-4-il)oksi]benzonitrilas;
3-{[1-(2-aminoetil)-3,5-dietil-1H-pirazol-4-il]oksi}-5-metilbenzonitrilas;
3-{[1-(2-aminoetil)-3,5-dietil-1H-pirazol-4-il]oksi}-5-chlorbenzonitrilas;
5-{[1-(2-aminoetil)-3,5-dietil-1H-pirazol-4-il]oksi}izoftalonitrilas;
3-{[1-(2-aminoetil)-3,5-dietil-1H-pirazol-4-il]oksi}-5-fluorbenzonitrilas;
5-[(3-ciklopropil-5-etil-1H-pirazol-4-il)oksi]izoftalonitrilas;
5-[(3-tret.-butil-5-metil-1H-pirazol-4-il)oksi]izoftalonitrilas;
5-[(5-etil-3-izopropil-1H-pirazol-4-il)oksi]izoftalonitrilas;
4-(3,5-dichlorfenoksi)-3,5-dietil-1-(1-metil-3-azetidinil)-1H-pirazolas;
2-[4-(3,5-dichlorfenoksi)-3-etil-1H-pirazol-1-il]etilaminas;
2-[4-(3,5-dichlorfenoksi)-5-etil-1H-pirazol-1-il]etilaminas;
tret.-butil 2-[4-(3,5-dichlorfenoksi)-3-etil-5-(hidroksimetil)-1H-pirazol-1-il]-etil-karbamatas;
tret.-butil 2-[4-(3,5-dichlorfenoksi)-5-(etoksimetil)-3-etil-1H-pirazol-1-il]etil-karbamatas;
tret.-butil 2-[5-(brommetil)-4-(3,5-dichlorfenoksi)-3-etil-1H-pirazol-1-il]etilkarbamatas;
tret.-butil 2-[5-(aminometil)-4-(3,5-dichlorfenoksi)-3-etil-1H-pirazol-1-il]etil-karbamatas;

tret.-butil 2-[5-[(4-acetil-1-piperazinil)metil]-4-(3,5-dichlorfenoksi)-3-etil-1H-pirazol-1-il]etilkarbamatas;
tret.-butil 2-[4-(3,5-dichlorfenoksi)-3-etil-5-(1H-pirazol-1-ilmetil)-1H-pirazol-1-iletil-karbamatas;
tret.-butil 2-[5-({[2-(acetilamino)etil]amino}metil)-4-(3,5-dichlorfenoksi)-3-etil-1H-pirazol-1-il]etilkarbamatas;
tret.-butil 2-(4-(3,5-dichlorfenoksi)-3-etil-5-{[(4-metoksibenzil)amino]metil}-1H-pirazol-1-il) etilkarbamatas;
tret.-butil 2-[5-{[(4-cianobenzil)amino]metil}-4-(3,5-dichlorfenoksi)-3-etil-1H-pirazol-1-il]etilkarbamatas;
3-{[5-(brommetil)-1,3-dimetil-1H-pirazol-4-il]oksi}-5-chlorbenzonitrilas;
3-[(3,5-dietil-1-metil-1H-pirazol-4-il)oksi]benzonitrilas;
3-{[3,5-dietil-1-(2-metoksietil)-1H-pirazol-4-il]oksi} benzonitrilas;
3-({5-[2-(benziloksi)etil)-3-etil-1H-pirazol-4-il}oksi)-5-fluorbenzonitrilas;
3-{[3-etil-5-(2-hidroksietil)-1H-pirazol-4-il]oksi}-5-fluorbenzonitrilas;
3-({5-[2-(4-cianofenoksi)etil]-3-etil-1H-pirazol-4-il} oksi)-5-fluorbenzonitrilas;
3-[(3-etil-5-{2-[(2-metil-3-piridinil)oksi]etil}-1H-pirazol-4-il)oksi]-5-fluorbenzonitrilas;
3-({3-etil-5-[2-(3-piridiniloksi)etil]-1H-pirazol-4-il} oksi)-5-fluorbenzonitrilas;
3-[(5-{2-[(2-amino-3-piridinil)oksi]etil}-3-etil-1H-pirazol-4-il)oksi]-5-fluorbenzonitrilas;
5-({5-[2-(benziloksi)etil]-3-etil-1H-pirazol-4-il}oksi) izoftalonitrilas;
5-{[3-etil-5-(2-hidroksietil)-1H-pirazol-4-il]oksi} izoftalonitrilas;
3-{[5-(aminometil)-1-(2-hidroksietil)-3-metil-1H-pirazol-4-il]oksi}-5-chlorbenzonitrilas;
5-[(1-alil-3-tret.-butil-5-metil-1H-pirazol-4-il)oksi] izoftalonitrilas;
5-{[3-tret.-butil-1-(2-hidroksietil)-5-metil-1H-pirazol-4-il] oksi}izoftalonitrilas;
5-{[1-(2-aminoetil)-3-tret.-butil-5-metil-1H-pirazol-4-il] oksi}izoftalonitrilas;
3-{[3,5-dietil-1-(2-hidroksietil)-1H-pirazol-4-il]oksi}-5-(1H-1,2,4-triazol-1-il)benzonitrilas;
3-{[3,5-dietil-1-(2-hidroksietil)-1H-pirazol-4-il]oksi}-5-(4-okso-1(4H)-piridinil)-benzonitrilas;
3-{[3,5-dietil-1-(2-hidroksietil)-1H-pirazol-4-il]oksi}-5-(1H-1,2,3-triazol-1-il)benzonitrilas;
3-{[3,5-dietil-1-(2-hidroksietil)-1H-pirazol-4-il]loksi}-5-(2H-1,2,3-triazol-2-il)benzonitrilas;
3-{[3,5-dietil-1-(2-hidroksietil)-1H-pirazol-4-il]oksi}-5-fluorbenzamidas;
3-{[3,5-dietil-1-(2-hidroksietil)-1H-pirazol-4-il]oksi}-5-(1H-pirazol-1-il)benzamidas;
3-{[3,5-dietil-1-(2-hidroksietil)-1H-pirazol-4-il]oksi}-5-(2-okso-1(2H)-piridinil)-benzamidas;
3-{[3,5-dietil-1-(2-hidroksietil)-1H-pirazol-4-il]oksi}-5-(6-okso-1(6H)-piridazinil)-benzamidas;
3-{[3,5-dietil-1-(2-hidroksietil)-1H-pirazol-4-il]oksi}-5-(2,3-dimetil-5-okso-2,5-dihidro-1H-pirazol-1-il) benzamidas;
5-{[3-ciklopropil-5-etil-1-(2-hidroksietil)-1H-pirazol-4-il] oksi}izoftalonitrilas;
5-{[5-ciklopropil-3-etil-1-(2-hidroksietil)-1H-pirazol-4-il] oksi}izoftalonitrilas;
5-{[5-etil-1-(2-hidroksietil)-3-izopropil-1H-pirazol-4-il] oksi}izoftalonitrilas;
5-{[3-etil-1-(2-hidroksietil)-5-izopropil-1H-pirazol-4-il] oksi}izoftalonitrilas;
2-[4-(3,5-dicianofenoksi)-3,5-dietil-1H-pirazol-1-il]etilo karbamatas;
N-{2-[4-(3,5-dicianofenoksi)-3,5-dietil-1H-pirazol-1-il] etil}sulfamidas;
N-{2-[4-(3,5-dicianofenoksi)-3,5-dietil-1H-pirazol-1-il] etil}-2-metoksiacetamidas;
5-{[1-(3-azetidinil)-3,5-dietil-1H-pirazol-4-il]oksi} izoftalonitrilas;
5-{[3,5-dietil-1-(3-hidroksipropil)-1H-pirazol-4-il]oksi} izoftalonitrilas;
5-[(3,5-dietil-1-metil-1H-pirazol-4-il)oksi]izoftalonitrilas;
5-{[3,5-dietil-1-(2-metoksietil)-1H-pirazol-4-il]oksi} izoftalonitrilas;
5-{[1-(3-aminopropil)-3,5-dietil-1H-pirazol-4-il]oksi} izoftalonitrilas;
metil [4-(3,5-dicianofenoksi)-3,5-dietil-1H-pirazol-1-il] acetatas;
2-[4-(3,5-dicianofenoksi)-3,5-dietil-1H-pirazol-1-il] acetamidas;
5-{[3,5-dietil-1-(hidroksimetil)-1H-pirazol-4-il]oksi} izoftalonitrilas;
3-[({[4-(3-ciano-5-fluorfenoksi)-3-metil-1H-pirazol-5-il] metil}amino)metil]-benzamidas;
4-[({[4-(3-ciano-5-fluorfenoksi)-3-metil-1H-pirazol-5-il] metil}amino)metil]-benzamidas;
4-[({[4-(3,5-dicianofenoksi)-3-metil-1H-pirazol-5-il] metil}amino)metil]benzamidas;
3-[({[4-(3-chlor-5-cianofenoksi)-3-metil-1H-pirazol-5-il] metil}amino)metil]-benzamidas;
4-[({[4-(3-ciano-5-metilfenoksi)-3-metil-1H-pirazol-5-il] metil}amino)metil]-benzamidas;
4-[({[4-(3-cianofenoksi)-3-metil-1H-pirazol-5-il]metil} amino)metil]benzamidas;
5-[(3,5-diciklopropil-1H-pirazol-4-il)oksi]izoftalonitrilas;
5-{[3,5-diciklopropil-1-(2-hidroksietil)-1H-pirazol-4-il] oksi}izoftalonitrilas;
5-{[1-(2-aminoetil)-3,5-diciklopropil-1H-pirazol-4-il] oksi}izoftalonitrilas;
3-{[3-ciklopropil-1-(2-hidroksietil)-5-metil-1H-pirazol-4-il]oksi}-5-metilbenzonitrilas;
3-{[5-ciklopropil-1-(2-hidroksietil)-3-metil-1H-pirazol-4-il]oksi}-5-metilbenzonitrilas;
3-[3-ciklopropil-1-(2-amino-etil)-5-metil-1H-pirazol-4-iloksi]-5-metilbenzonitrilas;
3-[(3-ciklopropil-5-metil-1H-pirazol-4-il)oksi]-5-metilbenzonitrilas;
3-{[1-(3-aminopropil)-3,5-dietil-1H-pirazol-4-il]oksi}-5-metilbenzonitrilas;
3-{[3,5-dietil-1-(2-hidroksietil)-1H-pirazol-4-il]oksi}-4-metoksibenzonitrilas;
2-[3,5-dietil-4-(1-naftiloksi)-1H-pirazol-1-il]etanolis;
2-[3,5-dietil-4-(2-naftiloksi)-1H-pirazol-1-il]etanolis;
2-{4-[3,5-di(1H-pirazol-1-il)fenoksi]-3,5-dietil-1H-pirazol-1-il}etanolis;
2-{3,5-dietil-4-[3-fluor-5-(1H-pirazol-1-il)fenoksi]-1H-pirazol-1-il}etanolis;
3-{[3,5-dietil-1-(2-hidroksietil)-1H-pirazol-4-il]oksi}-5-metoksibenzonitrilas;
2-[4-(3,5-difluorfenoksi)-3,5-dietil-1H-pirazol-1-il] etilaminas;
3-{[1-(2-aminoetil)-3,5-dietil-1H-pirazol-4-il]oksi}-5-fluorbenzamidas;
3-[(3-izopropil-5-metil-1H-pirazol-4-il)oksi]-5-metilbenzonitrilas;

3-{[1-(2-aminoetil)-3-izopropil-5-metil-1H-pirazol-4-il] oksi}-5-metilbenzonitrilas;
2-[4-(3,5-dichlorfenoksi)-3,5-dietil-1H-pirazol-1-il]-N-(2-piridinilmetil)acetamidas;
[4-(3,5-dichlorfenoksi)-3-metil-1H-pirazol-5-il] acetonitrilas;
1-{[4-(3,5-dichlorfenoksi)-3-metil-1H-pirazol-5-il] acetil}piperidinas;
(3R)-1-{[4-(3,5-dichlorfenoksi)-3-metil-1H-pirazol-5-il] acetil}-3-piperidinolis;
N-(2,4-dichlorbenzil)-2-[4-(3,5-dichlorfenoksi)-3-metil-1H-pirazol-5-il]acetamidas;
2-[4-(3,5-dichlorfenoksi)-3-metil-1H-pirazol-5-il]-N-(6-metil-2-piridinil)acetamidas;
2-[4-(3,5-dichlorfenoksi)-3-metil-1H-pirazol-5-il]-N-[4-(trifluormetil)benzil]-acetamidas;
N-(3-chlorbenzil)-2-[4-(3,5-dichlorfenoksi)-3-metil-1H-pirazol-5-il]acetamidas;
2-[4-(3,5-dichlorfenoksi)-3-metil-1H-pirazol-5-il]-N-[2-(trifluormetil)benzil]-acetamidas;
2-[4-(3,5-dichlorfenoksi)-3-metil-1H-pirazol-5-il]-N-(4-fluorbenzil)acetamidas;
N-benzil-2-[4-(3,5-dichlorfenoksi)-3-metil-1H-pirazol-5-il]-N-metilacetamidas;
3-chlor-5-[(5-{[(2-chlorbenzil)amino]metil}-3-metil-1H-pirazol-4-il)oksi]benzonitrilas;
3-({5-[(benzilamino)metil]-3-metil-1H-pirazol-4-il} oksi)-5-chlorbenzonitrilas;
3-[(5-{[benzil(metil)amino]metil}-3-metil-1H-pirazol-4-il) oksi]-5-chlorbenzonitrilas;
3-chlor-5-{[5-({[(5-chlor-2-piridinil)metil]amino} metil)-3-metil-1H-pirazol-4-il]oksi}benzonitrilas;
3-chlor-5-[(3-metil-5-{[(4-piridinilmetil)amino] metil}-1H-pirazol-4-il)oksi]-benzonitrilas;
3-chlor-5-[(3-metil-5-{[(4-metilbenzil)amino]metil}-1H-pirazol-4-il)oksi]benzonitrilas;
3-chlor-5-[(5-{[(3-metoksipropil)amino]metil}-3-metil-1H-pirazol-4-il)oksi]-benzonitrilas;
4-[2-({[4-(3-chlor-5-cianofenoksi)-3-metil-1H-pirazol-5-il]metil}amino)etil]-benzensulfonamidas;
3-chlor-5-{[3-metil-5-({[(1S)-1-feniletil]amino} metil)-1H-pirazol-4-il]oksi}-benzonitrilas;
3-chlor-5-[(5-{[(4-chlorbenzil)amino]metil}-3-metil-1H-pirazol-4-il)oksi]benzonitrilas;
3-chlor-5-[(3-metil-5-{[metil(2-feniletil)amino] metil}-1H-pirazol-4-il)oksi]-benzonitrilas;
3-chlor-5-({3-metil-5-[(1H-pirazol-3-ilamino)metil]-1H-pirazol-4-il}oksi)benzonitrilas;
N-[2-({[4-(3-chlor-5-cianofenoksi)-3-metil-1H-pirazol-5-il]metil}amino)etil]-acetamidas;
3-chlor-5-[(5-{[(3-chlorbenzil)amino]metil}-3-metil-1H-pirazol-4-il)oksi]benzonitrilas;
3-chlor-5-{[5-({[3-fluor-5-(trifluormetil)benzyl]amino} metil)-3-metil-1H-pirazol-4-il]oksi}benzonitrilas;
3-chlor-5-[(3-metil-5-{[(6-metil-2-piridinil)amino] metil}-1H-pirazol-4-il)oksi]-benzonitrilas;
3-chlor-5-[(5-{[(4-hidroksi-6-metil-2-pirimidinil)amino] metil}-3-metil-1H-pirazol-4-il)oksi]benzonitrilas;
3-chlor-5-[(5-{[(4-fluorbenzil)amino]metil}-3-metil-1H-pirazol-4-il)oksi]benzonitrilas;
3-chlor-5-{[5-({[(1R)-2-hidroksi-1-feniletil]amino} metil)-3-metil-1H-pirazol-4-il]oksi}benzonitrilas;
3-({5-[(benzilamino)metil]-3-metil-1H-pirazol-4-il} oksi)-5-chlorbenzonitrilas;
3-chlor-5-[(5-{[(3-metoksibenzil)amino]metil}-3-metil-1H-pirazol-4-il)oksi]-benzonitrilas;
3-chlor-5-{[3-metil-5-({[4-(trifluormetil)benzil]amino} metil)-1H-pirazol-4-il]oksi}benzonitrilas;
3-chlor-5-{[5-({[(1R)-1-(hidroksimetil)-2-metilpropil] amino}metil)-3-metil-1H-pirazol-4-il]oksi}benzonitrilas;
3-chlor-5-[(5-{[(2-metoksibenzil)amino]metil}-3-metil-1H-pirazol-4-il)oksi]-benzonitrilas;
3-chlor-5-{[3-metil-5-({[2-(2-tienil)etil]amino}metil)-1H-pirazol-4-il]oksi}-benzonitrilas;
3-chlor-5-[(3-metil-5-{[(3-piridinilmetil)amino] metil}-1H-pirazol-4-il)oksi]-benzonitrilas;
3-chlor-5-{[3-metil-5-({[2-(trifluormetil)benzil]amino} metil)-1H-pirazol-4-il]oksi)-benzonitrilas;
3-chlor-5-[(5-{[(2,4-dichlorbenzil)amino]metil}-3-metil-1H-pirazol-4-il)oksi]-benzonitrilas;
3-chlor-5-[(3-metil-5-{[(2-piridinilmetil)amino] metil}-1H-pirazol-4-il)oksi]-benzonitrilas;
3-chlor-5-[(5-{[(3,4-dichlorbenzil)amino]metil}-3-metil-1H-pirazol-4-il)oksi]-benzonitrilas;
3-chlor-5-[(3-metil-5-{[(3-fenilpropil)amino]metil}-1H-pirazol-4-il)oksi]benzonitrilas;
3-chlor-5-[(5-{[(4-metoksibenzil)amino]metil}-3-metil-1H-pirazol-4-il)oksi]-benzonitrilas;
3-{[3,5-dietil-1-(2-hidroksietil)-1H-pirazol-4-il]oksi}-5-(metilsulfanil)benzonitrilas;
3-{[3,5-dietil-1-(2-hidroksietil)-1H-pirazol-4-il]oksi}-5-(metilsulfinil)benzonitrilas;
3-{[3,5-dietil-1-(2-hidroksietil)-1H-pirazol-4-il]oksi}-5-(metilsulfonil)benzonitrilas;
3-{[3,5-dietil-1-(2-hidroksietil)-1H-pirazol-4-il]oksi}-5-[2-(dimetilamino)ethoksi]-benzonitrilas;
3-{[3,5-dietil-1-(2-hidroksietil)-1H-pirazol-4-il]oksi}-5-[2-(metilamino)ethoksi]-benzonitrilas;
2-(3-ciano-5-{[3,5-dietil-1-(2-hidroksietil)-1H-pirazol-4-il]oksi}phenoksi)acetamidas;
3-{[3,5-dietil-1-(2-hidroksietil)-1H-pirazol-4-il]oksi}-5-(2-metoksietoksi)benzonitrilas;
3-{[1-(2-aminoetil)-3,5-dietil-1H-pirazol-4-il]oksi}-5-metoksibenzonitrilas;
3-{[1-(2-aminoetil)-3,5-dietil-1H-pirazol-4-il]oksi}-5-(1H-pirazol-1-il)benzonitrilas;
3,5-dichlorfenil-3-metil-5-[(3-metil-1,2,4-oksadiazol-5-il) metil]-1H-pirazol-4-ilo eteris;
3-fluor-5-{[1-(2-hidroksietil)-5-metil-3-(trifluormetil)-1H-pirazol-4-il]oksi}-benzonitrilas;
5-[(3,5-dietil-1-{2-[(2-metoksietoksi)metoksi]etil}-1H-pirazol-4-il)oksi]izoftalonitrilas;
3-ciano-5-{[3,5-dietil-1-(2-hidroksietil)-1H-pirazol-4-il] oksi}benzamidas;
5-{[5-etil-3-(1-hidroksietil)-1H-pirazol-4-il]oksi} izoftalonitrilas;
5-{[5-etil-3-(1-hidroksietil)-1-(2-hidroksietil)-1H-pirazol-4-il]oksi}izoftalonitrilas;
3-{[3,5-dietil-1-(2-hidroksietil)-1H-pirazol-4-il]oksi}-5-(5-trifluormetil-1,2,4-oksadiazol-3-il)benzonitrilas;
3-{[3,5-dietil-1-(2-hidroksietil)-1H-pirazol-4-il]oksi}-5-(5-metil-1,2,4-oksadiazol-3-il)benzonitrilas;
3-{[3,5-dietil-1-(2-hidroksietil)-1H-pirazol-4-il]oksi}-5-(5-etil-1,2,4-oksadiazol-3-il)benzonitrilas;
3-{[3,5-dietil-1-(2-hidroksietil)-1H-pirazol-4-il]oksi}-5-(5-izopropil-1,2,4-oksadiazol-3-il)benzonitrilas;
5-[({[4-(3-chlor-5-cianofenoksi)-3-metil-1H-pirazol-5-il] metil}amino)metil]-nikotinamidas;
2-[({[4-(3-chlor-5-cianofenoksi)-3-metil-1H-pirazol-5-il] metil}amino)metil]izonikotinamidas;
di(tret.-butil) 2-[4-(3,5-dicianofenoksi)-3,5-dietil-1H-pirazol-1-il]etilo fosfatas;

2-[4-(3,5-dicianofenoksi)-3,5-dietil-1H-pirazol-1-il]etilo divandenilio fosfatas;
5-{[3,5-dietil-1-(2-hidroksietil)-1H-pirazol-4-il]oksi} izoftalonitrilo sulfato druska;
5-{[3,5-dietil-1-(2-hidroksietil)-1H-pirazol-4-il]oksi} izoftalonitrilas;
5-{[3,5-dietil-1-(2-hidroksietil)-1H-pirazol-4-il]oksi} izoftalonitrilo tozilato druska;
5-{[3,5-dietil-1-(2-hidroksietil)-1H-pirazol-4-il]oksi} izoftalonitrilo mezilato druska;
3-{[1-(2-aminoetil)-3,5-dietil-1H-pirazol-4-il]oksi}-5-metilbenzonitrilo bis-mezilato druska;
3-{[1-(2-aminoetil)-3,5-dietil-1H-pirazol-4-il]oksi}-5-metilbenzonitrilo fosfato druska;
3-{[1-(2-aminoetil)-3,5-dietil-1H-pirazol-4-il]oksi}-5-metilbenzonitrilo (L) tartrato druska;
3-{[1-(2-aminoetil)-3,5-dietil-1H-pirazol-4-il]oksi}-5-metilbenzonitrilo sukcinato druska;
3-{[1-(2-aminoetil)-3,5-dietil-1H-pirazol-4-il]oksi}-5-metilbenzonitrilo (L) citrato druska;
arba jos farmaciniu požiūriu priimtina druska arba solvatas.

24. Junginys pagal 23 punktą, kuris yra
3-{[3,5-dietil-1-(2-hidroksietil)-1H-pirazol-4-il]oksi}-5-fluorbenzonitrilas;
3-{[3,5-dietil-1-(2-hidroksietil)-1H-pirazol-4-il]oksi}-5-metilbenzonitrilas;
5-{[3,5-dietil-1-(2-hidroksietil)-1H-pirazol-4-il]oksi} izoftalonitrilas;
3-chlor-5-{[3,5-dietil-1-(2-hidroksietil)-1H-pirazol-4-il] oksi}benzonitrilas;
5-[(3,5-dietil-1H-pirazol-4-il)oksi]izsoftalonitrilas;
3-[(3,5-dietil-1H-pirazol-4-il)oksi]-5-metilbenzonitrilas;
3-chlor-5-[(3,5-dietil-1H-pirazol-4-il)oksi]benzonitrilas;
3-{[1-(2-aminoetil)-3,5-dietil-1H-pirazol-4-il]oksi}-5-metilbenzonitrilas;
3-{[1-(2-aminoetil)-3,5-dietil-1H-pirazol-4-il]oksi}-5-chlorbenzonitrilas;
5-{[1-(2-aminoetil)-3,5-dietil-1H-pirazol-4-il]oksi} izoftalonitrilas;
arba jo farmaciniu požiūriu priimtina druska arba solvatas.

25. Junginys pagal 1 punktą arba jo farmaciniu požiūriu priimtina druska arba solvatas, kur:
R^1 yra H, C_1-C_6 alkilas, -OC_1-C_6 alkilas, -OC_3-C_7 cikloalkilas, kai minėtas C_1-C_6 alkilas yra pasirinktinai pakeistas R^{15};
R^2 yra H, C_1-C_3 alkilas, propenilas arba prie C prijungtas R^{15}, kai minėtas C_1-C_3 alkilas yra pasirinktinai pakeistas -OH, -OCH_3, -$OCH_2CH_2NH_2$, -CN, -CO_2CH_3, -$CONH_2$, -$C(=NH)NH_2$, -$CONHNH_2$, -NH_2, -$NHCH_3$, -$N(CH_3)_2$, -$NHCH_2CH_2NHCOCH_3$, -$NHCH_2CH_2OCH_3$, -$NHCH_2R^{15}$, -$NHCOR^{15}$, -$NHCOCH_2OCH_3$ arba R^{15};
R^3 yra C_1-C_6 alkilas;
R^4 yra fenilas, pasirinktinai pakeistas halogenu, -CN, C_1-C_6 alkilu, C_1-C_6 halogenalkilu, C_3-C_7 cikloalkilu arba C_1-C_6 alkoksi; ir
R^{15} yra azetidinilas, tetrahidrofuranilas, morfolinilas, piperazinilas, pirazolilas, oksadiazolilas, piridinilas arba pirimidinilas, kai kiekvienas yra pasirinktinai pakeistas -OH, -NH_2, okso arba C_1-C_6 alkilu arba -CO(C_1-C_6 alkil).

26. Farmacinė kompozicija, apimanti (I) formulės junginį arba farmaciniu požiūriu priimtiną jo druską arba solvatą pagal bet kurį ankstesnį punktą, kartu su vienu arba daugiau farmaciniu požiūriu priimtinų užpildų, skiediklių arba nešiklių.

27. Farmacinė kompozicija pagal 26 punktą, apimanti vieną arba daugiau papildomų terapinių agentų.

28. Junginys, turintis formulę (I) arba jo farmaciniu požiūriu priimtina druska arba solvatas pagal bet kurį iš 1-25 punktą, arba farmacinė kompozicija pagal 26 arba 27 punktą, skirti naudoti kaip vaistas.

29. Junginys, turintis formulę (I) arba jo farmaciniu požiūriu priimtina druska arba solvatas pagal bet kurį iš 1-25 punktą, arba farmacinė kompozicija pagal 26 arba 27 punktą, skirti naudoti atvirkštinės transkriptazės inhibitoriais arba moduliatoriais.

30. Junginys, turintis formulę (I) arba jo farmaciniu požiūriu priimtina druska arba solvatas pagal bet kurį iš 1-25 punktą, arba farmacinė kompozicija pagal 26 arba 27 punktą, skirti naudoti ŽIV arba genetiškai susijusios retrovirusinės infekcijos arba to pasėkoje įgyto imunodeficito sindromo gydymui.

31. Junginio, turinčio formulę (I) arba jo farmaciniu požiūriu priimtinos druskos arba solvato pagal bet kurį iš 1-25 punktą, arba farmacinės kompozicijos pagal 26 arba 27 punktą, panaudojimas medikamento, pasižyminčio atvirkštinės transkriptazės inhibitoriaus arba moduliatoriaus aktyvumu, gamyboje.

32. Junginio, turinčio formulę (I) arba jo farmaciniu požiūriu priimtinos druskos arba solvato pagal bet kurį iš 1-25 punktą, arba farmacinės kompozicijos pagal 26 arba 27 punktą, panaudojimas medikamento, skirto ŽIV arba genetiškai susijusios retrovirusinės infekcijos arba to pasėkoje įgyto imunodeficito sindromo gydymui, gamyboje.

33. Junginio, turinčio formulę (I) arba jo druskos arba solvato pagal bet kurį iš 1-25 punktą, gavimo būdas, apimantis:
(A) išskyrus atvejus, kur arba R^1 arba R^3 yra halogenas, -OR^7 arba -CN, kondensavimą junginio, turinčio formulę (II), (VI) arba (VII)

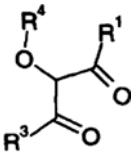

(II),

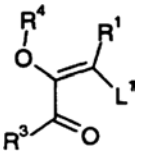

(VI)

arba

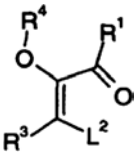

(VII)

kur L^1 ir L^2, kiekvienas atitinkamai, yra tinkama atskylanti grupė, geriau, -N(C_1-C_6 alkil)$_2$, geriausia, -N(CH_3)$_2$,
su junginiu formulės

$$\mathbf{H_2NNHR^2} \quad (V)$$

arba su jo druska ar hidratu;
(B) junginio, turinčio formulę (I), kurioje R^1 arba R^3 yra -OR^7, gavimui – reakciją, atitinkamai, junginio, turinčio formulę (XIII) arba (XIV)

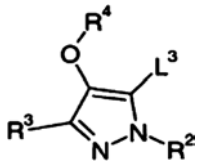

(XIII)

arba

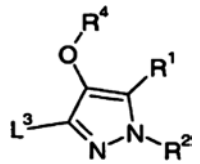

(XIV)

kur L^3 yra tinkama atskylanti grupė, geriau, trifluormetansulfonatas, su alkoholiu, turinčiu formulę (XXI)

$$\mathbf{R^7OH} \quad (XXI),$$

dalyvaujant tinkamam paladžio katalizatoriui ir anglies monoksidui;
(C) junginio, turinčio formulę (I), kurioje R^1 arba R^3 yra -OR^7, gavimui – reakciją, atitinkamai, junginio, turinčio formulę (XV) arba (XVI),

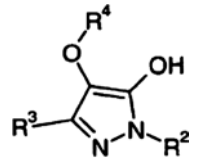

(XV)

arba

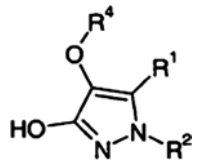

(XVI)

su junginiu, turinčiu formulę (XXI)

$$\mathbf{R^7OH} \quad (XXI)$$

dehidratuojančiose sąlygose; arba
(D) junginio, turinčio formulę (I), kurioje R^1 arba R^3 yra halogenas, gavimui – reakciją, atitinkamai, junginio, turinčio formulę (XV) arba (XVI)

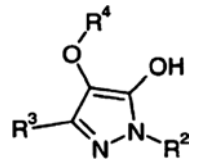

(XV)

arba

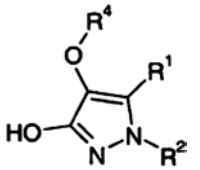

(XVI)

reakciją su halogeninančiu agentu; arba
(E) formulės (I) junginio pavertimą kitu formulės (I) junginiu; arba
(F) blokuotų formulės (I) junginių darinių deblokavimą; ir
pasirinktinai formulės (I) junginio, gauto vienu iš būdų (A) - (F), pavertimą jo farmaciniu požiūriu priimtina druska arba solvatu.

34. Junginys, turintis formulę (XIII) arba (XIV)

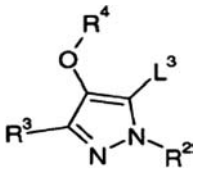

(XIII)

arba

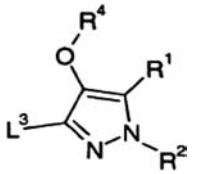

(XIV)

kur L^3 yra trifluormetansulfonatas ir R^1, R^2, R^3 ir R^4 yra tokie, kaip apibrėžta 1 punkte.

(51) **Int.Cl.** ***C07D 295/033 (2006.01)*** ***A61K 31/40 (2006.01)*** ***A61P 25/08 (2006.01)***
(11) **1228052**
(13) T
(96) 99974146.5
(96) 1999 11 01
(97) 2002 08 07
(97) 2007 05 02
(86) PCT/EP1999/008317
(86) 1999 11 01
(87) WO 2001/032640
(87) 2001 05 10
(72) GOLD, Markus, DE
DANYSZ, Wojciech, DE
PARSONS, Christopher, Graham, Raphael, DE
KALVINSH, Ivars, LV
KAUSS, Valerjans, LV
JIRGENSONS, Aigars, LV
(73) Merz Pharma GmbH & Co. KGaA, 60318 Frankfurt, DE
(74) Marius JAKULIS - JASON, 3, AAA Baltic Service Company, Jasinskio g. 16B, Biurų centras Victoria, LT-01112 Vilnius, LT
(54) 1-Cikloamino-alkilcikloheksano junginiai, jų farmacinės kompozicijos ir jų, kaip antikonvulsantų, panaudojimas
Apibrėžties punktai: 17, brėžiniai: 3

(57) 1. 1-cikloamino-alkilcikloheksano junginys, parinktas iš grupės, susidedančios iš tokių, kurių formulė:

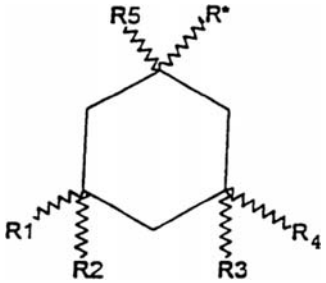

kur R* yra $–(CH_2)_n-(CR^6R^7)_m-NR^8R^9$
kur n+m = 0, 1 arba 2
kur R^1-R^7 yra nepriklausomai parinkti iš grupės, susidedančios iš vandenilio ir (1-6C) žemesniojo alkilo, mažiausiai R^1, R^4 ir R^5 yra žemesnysis alkilas ir kur R^8 ir R^9 kartu reiškia $-(CH_2)_x-$ žemesnįjį alkileną, kur x yra nuo 2 iki 5 įskaitytinai, ir enantiomerų, optinių izomerų, hidratų ir jų farmaciniu požiūriu priimtinų druskų.

2. Junginys pagal 1 punktą, kur R^1-R^5 yra metilas.

3. Junginys pagal 1 punktą, kur x yra 4 arba 5.

4. Junginys pagal 2 punktą, kur x yra 4 arba 5.

5. Junginys pagal 1 punktą, kur junginys yra parinktas iš grupės, susidedančios iš N-(1,3,3,5,5-pentametilcikloheksil)pirolidino ir optinių izomerų, enantiomerų, hidratų ir jų farmaciniu požiūriu priimtinų druskų.

6. Farmacinė kompozicija, apimanti efektyvų kiekį junginio pagal 1 punktą derinyje su vienu arba daugiau farmaciniu požiūriu priimtinų skiediklių, ekscipientų arba nešiklių.

7. Farmacinė kompozicija pagal 6 punktą, kur efektyvus kiekis yra efektyvus kiekis kaip antikonvulsanto.

8. Farmacinė kompozicija pagal 6 punktą, kur R^1-R^5 yra metilas.

9. Farmacinė kompozicija pagal 6 punktą, kur x yra 4 arba 5.

10. Farmacinė kompozicija pagal 8 punktą, kur x yra 4 arba 5.

11. Farmacinė kompozicija pagal 6 punktą, kur junginys yra parinktas iš grupės, susidedančios iš N-(1,3,3,5,5-pentametilcikloheksil)pirolidino ir optinių izomerų, enantiomerų, hidratų ir jų farmaciniu požiūriu priimtinų druskų.

12. Panaudojimas 1-cikloamino-alkilcikloheksano, parinkto iš grupės, susidedančios iš tokių, kurių formulė:

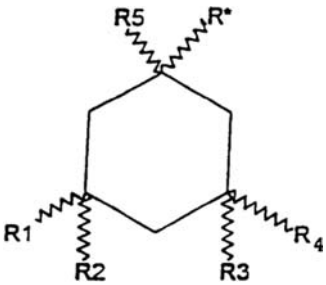

kur R* yra $–(CH_2)_n-(CR^6R^7)_m-NR^8R^9$
kur n+m = 0, 1 arba 2
kur R^1-R^7 yra nepriklausomai parinkti iš grupės, susidedančios iš vandenilio ir (1-6C) žemesniojo alkilo, mažiausiai R^1, R^4 ir R^5 yra žemesnysis alkilas ir kur R^8 ir R^9 kartu reiškia $-(CH_2)_x-$ žemesnįjį alkileną, kur x yra nuo 2 iki 5 įskaitytinai, ir optinių izomerų, enantiomerų, hidratų ir jų farmaciniu požiūriu priimtinų druskų gamyboje medikamento, skirto gyvų gyvūnų gydymui, palengvinant konvulsijas arba priepuolius.

13. Panaudojimas pagal 12 punktą, kur R^1-R^5 yra metilas.

14. Panaudojimas pagal 12 punktą, kur x yra 4 arba 5.

15. Panaudojimas pagal 13 punktą, kur x yra 4 arba 5.

16. Panaudojimas pagal 12 punktą, kur junginys yra parinktas iš grupės, susidedančios iš N-(1,3,3,5,5-pentametilcikloheksil)pirolidino ir optinių izomerų, enantiomerų, hidratų ir jų farmaciniu požiūriu priimtinų druskų.

17. Junginio pagal 1 punktą gamybos būdas, kuris apima pakopą atitinkamo 1-laisvo aminocikloheksano regavimą su (1) omega-halogenalkilnitrilu ir gauto N-(omega-cianoalkil) junginio ciklinimą į atitinkamą 1-cikloamino-alkilcikloheksano junginį arba (2) su alfa, omega-dihalogenalkilo junginiu.

---

(51) **Int.Cl.** ***C07D 311/60*** ***(2006.01)*** *(11)* **1448544**
A61P 35/00 ***(2006.01)*** *(13)* T
(96) 02793806.7
(96) 2002 11 07
(97) 2004 08 25
(97) 2007 05 16
(86) PCT/US2002/033622
(86) 2002 11 07
(87) WO 2003/044006
(87) 2003 05 30
(30) 332766 P, 2001 11 19, US
363622 P, 2002 03 11, US
(72) DODGE, Jeffrey, Alan, US
KRISHNAN, Venkatesh, Gary, US
LUGAR, Charles, Willis, III, US
NEUBAUER, Blake, Lee, US
NORMAN, Bryan, Hurst, US
PFEIFER, Lance, Allen, US
RICHARDSON, Timothy, Ivo, US
(73) ELI LILLY AND COMPANY, Indianapolis, Indiana 46285, US
(74) Liudmila GERASIMOVIČ, 9, Įį "Liudmila Gerasimovič, Patentinis patikėtinis", Vingrių g. 13-42, LT-01141 Vilnius, LT
(54) Pakeistieji benzopiranai kaip selektyvūs estrogeno receptoriaus-beta agonistai
Apibrėžties punktai: 20, brėžiniai: 0
(57) 1. Junginys, kurio formulė I

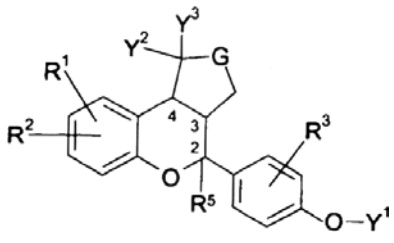

(I)

kurioje:
R^1, R^2 ir R^3 yra kiekvienas nepriklausomai –H, C_1-C_6-alkilas, -OH, C_1-C_6-alkoksi, halogenas arba $-CF_3$;
R^5 yra vandenilis arba C_1-C_6-alkilas;
R^3 yra vandenilis, CH_3CO-;
Y^1, Y^2 ir Y^3 yra kiekvienas nepriklausomai -H arba C_1-C_6-alkilas; ir G yra
$-CH_2$-, $-CH_2-CH_2$- arba $-CH_2-CH_2-CH_2$-;
arba jo farmaciniu požiūriu priimtina druska.

2. Junginys pagal 1 punktą, kuriame G yra $-CH_2$-.

3. Junginys pagal 1 arba 2 punktą, kuriame Y^2 ir Y^3 abu yra -H.

4. Junginys pagal bet kurį iš 1-3 punktų, kuriame mažiausiai vienas iš R^1 ir R^2 yra -OH.

5. Junginys pagal bet kurį iš 1-4 punktų, kuriame R^3 yra -H.

6. Junginys pagal bet kurį iš 1-5 punktų, kuriame Y^1 yra -H.

7. Junginys pagal 4 punktą, kuriame vienas iš R^1 ir R^2 yra -OH ir kitas yra -H.

8. Junginys, kurio formulė III

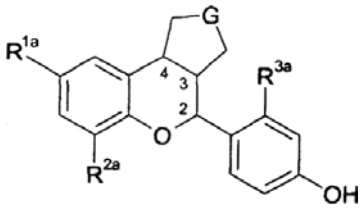

(III)

kurioje
R^{1a} yra –H, -OH arba -F;
R^{2a} yra –H, $-CH_3$, arba $-OCH_3$;
R^{3a} yra –H, $-CH_3$;
G yra $-CH_2$-, $-CH_2-CH_2$- arba $-CH_2-CH_2-CH_2$-;
arba jo farmaciniu požiūriu priimtina druska.

9. Junginys pagal bet kurį vieną iš 1-8 punktų, kur junginys turi formulę IB arba IC:

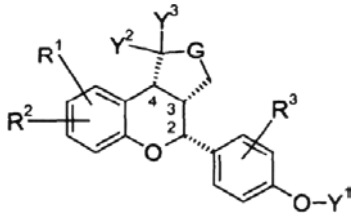

(IB)

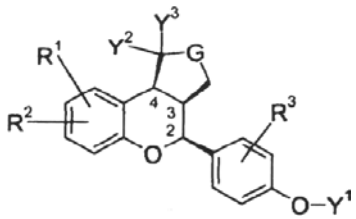

(IC);

arba jo farmaciniu požiūriu priimtina druska.

10. Junginys pagal bet kurį vieną iš 1-8 punktų, kur junginys turi formulę ID arba IE:

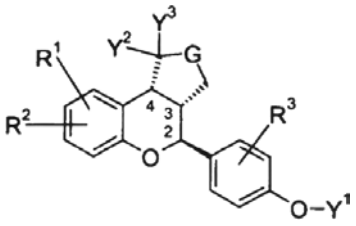

(ID)

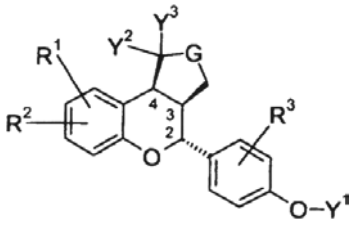

(IE)

arba jo farmaciniu požiūriu priimtina druska.

11. Junginys pagal 1 punktą, kurio formulė

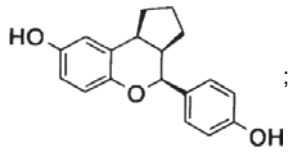

;
raceminis

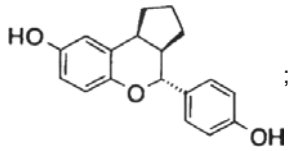

;
raceminis

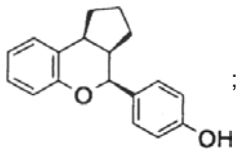

;
raceminis

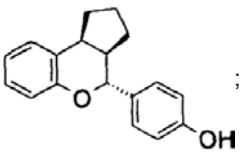

;
raceminis

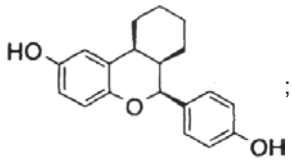

;
raceminis

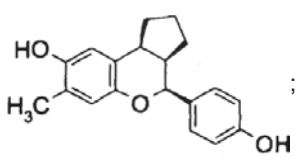

;
raceminis

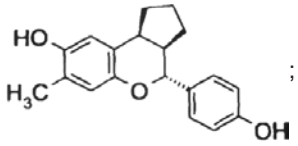
;
raceminis

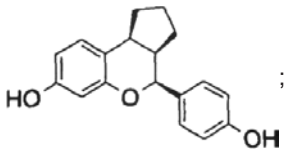
;
raceminis

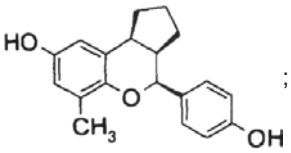
;
raceminis

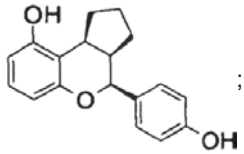
;
raceminis

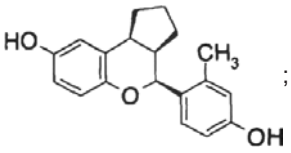
;
raceminis

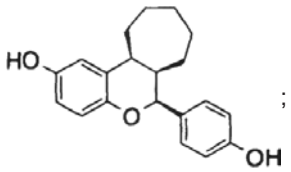
;
raceminis

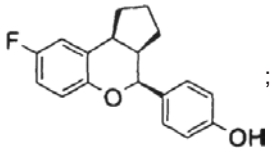
;
raceminis

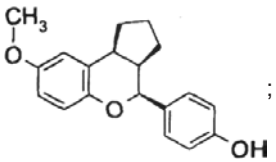
;
raceminis

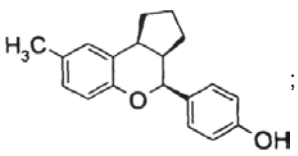
;
raceminis

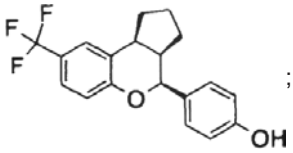
;
raceminis

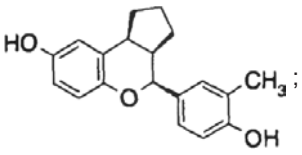
;
raceminis

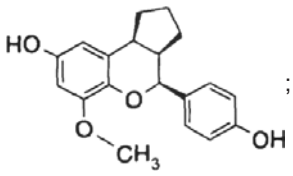
;
raceminis

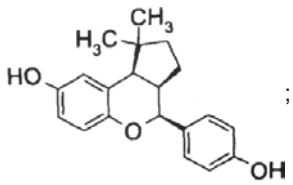
;
raceminis

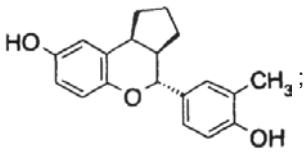
;
raceminis

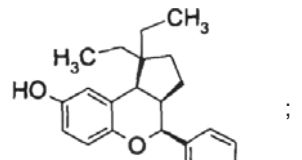
;
raceminis

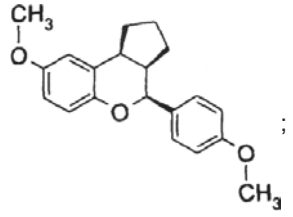
;
raceminis

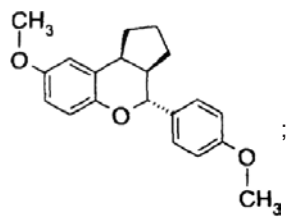
;
raceminis

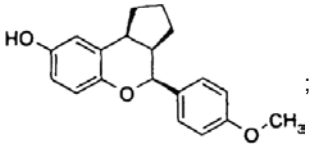
;

raceminis

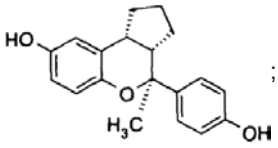
;

raceminis

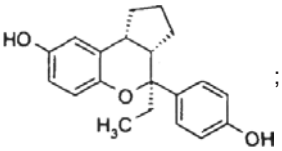
;

raceminis

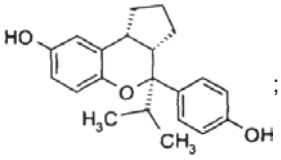
;

raceminis

arba jo farmaciniu požiūriu priimtina druska.

12. Junginys pagal 1 punktą, kurio formulė:

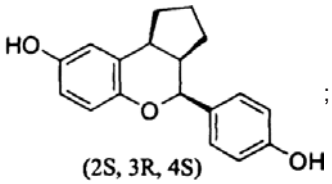
;

arba

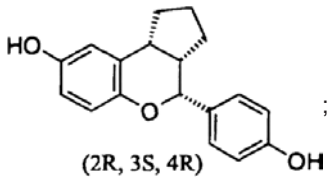
;

arba jo farmaciniu požiūriu priimtina druska.

13. Junginys, kurio formulė IV

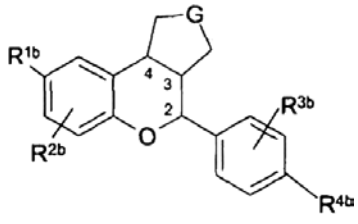
(IV)

kurioje
R^{1b} yra amidas arba hidroksi;
R^{2b} yra -H arba C_1-C_6-alkilas;
R^{3b} yra -H arba C_1-C_6-alkilas;
R^{4b} yra amido arba hidroksi; ir
G yra $-CH_2-$, $-CH_2-CH_2-$, $-CH_2-CH_2-CH_2-$;
arba jo farmaciniu požiūriu priimtina druska.

14. Junginys pagal 13 punktą, kurio formulė:

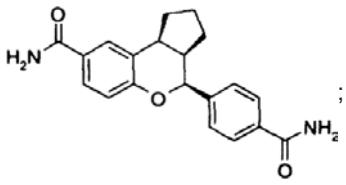
;

raceminis

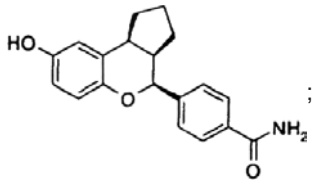
;

raceminis

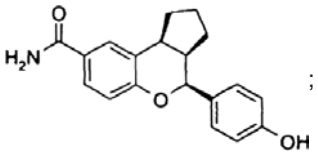
;

raceminis

arba jo farmaciniu požiūriu priimtina druska.

15. Junginys, pasirinktas iš grupės, susidedančios iš:
a) (±)-2-(4-hidroksifenil)-6-hidroksi-ciklopentil[c]3,4-dihidro-2H-1-benzopirano
b) (±)-2-(4-hidroksifenil)-6-trifluormetil-ciklopentil[c]3,4-dihidro-2H-1-benzopira- no
c) (±)-2-(4-hidroksifenil)-6-metil-ciklopentil[c]3,4-dihidro-2H-1-benzopirano
d) (±)-2-(4-hidroksifenil)-6-fluoro-ciklopentil[c]3,4-dihidro-2H-1-benzopirano
e) (±)-2-(4-hidroksifenil)-5-hidroksi-ciklopentil[c]3,4-dihidro-2H-1-benzopirano
f) (±)-2-(4-hidroksifenil)-7-hidroksi-ciklopentil[c]3,4-dihidro-2H-1-benzopirano
g) (±)-2-(4-hidroksifenil)-6-hidroksi-8-metil-ciklopentil[c]3,4-dihidro-2H-1-benzo- pirano
h) (±)-2-(4-hidroksifenil)-6-hidroksi-cikloheptil[c]3,4-dihidro-2H-1-benzopirano
i) (±)-2-(4-hidroksifenil)-6-hidroksi-8-metoksi-ciklopentil[c]3,4-dihidro-2H-1- benzopirano
j) (±)-2-(4-hidroksifenil)-6-hidroksi-11,11-dimetil-ciklopentil[c]3,4-dihidro-2H-1- benzopirano
k) (±)-2-(4-hidroksifenil)-6-hidroksi-11,11-dietil-ciklopentil[c]3,4-dihidro-2H-1- benzopirano
l) (±)-2-(4-hidroksifenil)-6-metoksi-ciklopentil[c]3,4-dihidro-2H-1-benzopirano
m) (+)-2-(4-hidroksi-3-metilfenil)-6-hidroksi-ciklopentil[c]3,4-dihidro-2H-1- benzopirano
n) (+)-2-(2-metil-4-hidroksifenil)-6-hidroksi-ciklopentil[c]3,4-dihidro-2H-1- benzopirano
o) (±)-2-(4-hidroksifenil)- ciklopentil[c]3,4-dihidro-2H-1-benzopirano
p) (±)-2-(4-hidroksifenil)-6-hidroksi-7-metil-ciklopentil[c]3,4-dihidro-2H-1- benzopirano
q) (±)-2-(4-hidroksifenil)-6-hidroksi-cikloheksil[c]3,4-dihidro-2H-1-benzopirano
r) (±)-2-(4-metoksifenil)-6-metoksi-ciklopentil[c]3,4-dihidro-2H-1-benzopirano
s) (±)-2-(4-aminokarbonilfenil)-6-aminokarbonil-ciklopentil[c]3,4-dihidro-2H-1- benzopirano

t) (±)-2-(4-aminokarbonilfenil)-6-hidroksi-ciklopentil[c]3,4-dihidro-2H-1-benzo- pirano
u) (±)-2-(4-hidroksifenil)-6-aminokarbonil-ciklopentil[c]3,4-dihidro-2H-1-benzo- pirano
v) (±)-2-(4-metoksifenil)-6-hidroksi-ciklopentil[c]3,4-dihidro-2H-1-benzopirano
w) (±)-2-metil-2-(4-hidroksifenil)-6-hidroksi-ciklopentil[c]3,4-dihidro-2H-1-benzo- pirano
x) (±)-2-etil-2-(4-hidroksifenil)-6-hidroksi-ciklopentil[c]3,4-dihidro-2H-1-benzo- pirano
y) (±)-2-(1-metiletil)-2-(4-hidroksifenil)-6-hidroksiciklopentil[c]3,4-dihidro-2H-1- benzopirano
jo farmaciniu požiūriu priimtina druska arba enantiomeras.

16. Farmacinė kompozicija, turinti junginį pagal bet kurį vieną iš 1-12 punktų ir farmaciniu požiūriu priimtiną nešiklį.

17. Junginys pagal bet kurį vieną iš 1-12 punktų, skirtas naudoti žmonių ir gyvūnų kūno gydymo būde terapijai.

18. Junginio pagal bet kurį vieną iš 1-12 punktų panaudojimas gaminant vaistą, skirtą estrogeno receptoriaus beta sąlygotos būklės gydymui.

19. Junginio pagal bet kurį vieną iš 1-12 punktų panaudojimas gaminant vaistą, skirtą prostatos vėžio gydymui.

20. Junginio pagal bet kurį vieną iš 1-12 punktų panaudojimas gaminant vaistą, skirtą nepiktybinės prostatos hiperplazijos gydymui.

(51) **Int.Cl.** ***C07D 401/04*** ***(2006.01)*** (11) **1562932**
C07D 401/14 ***(2006.01)*** (13) T
C07D 211/64 ***(2006.01)***
A61K 31/454 ***(2006.01)***
A61P 25/00 ***(2006.01)***
(96) 03789796.4
(96) 2003 11 17
(97) 2005 08 17
(97) 2007 04 04
(86) PCT/US2003/036742
(86) 2003 11 17
(87) WO 2004/046132
(87) 2004 06 03
(30) 427381 P, 2002 11 18, US
460278 P, 2003 04 03, US
488488 P, 2003 07 17, US
714066 P, 2003 11 13, US

(72) CHEN, Zhengming, US
(73) Euro-Celtique S.A., 2330 Luxembourg, LU
(74) Marius JAKULIS - JASON, 3, AAA Baltic Service Company, Jasinskio g. 16B, Biurų centras Victoria, LT-01112 Vilnius, LT

(54) 4-tetrazolil-4-fenilpiperidino dariniai, skirti skausmo gydymui
Apibrėžties punktai: 28, brėžiniai: 0

(57) 1. Junginys, turintis formulę (Ia) arba (Ib):

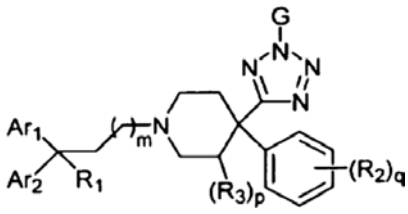

(Ia)

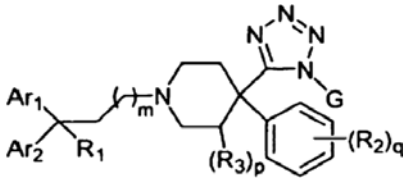

(Ib)

arba jo farmaciniu požiūriu priimtina druska, kur:
Ar_1 yra -C_3-C_8 cikloalkilas, fenilas, naftilas, antrilas, fenantrilas arba (5-7 narių) heteroarilas, kai kiekvienas jų yra nepakeistas arba pakeistas viena arba daugiau R_2 grupių;
Ar_2 yra fenilas, naftilas, antrilas, fenantrilas arba (5-7 narių) heteroarilas, kai kiekvienas jų yra nepakeistas arba pakeistas viena arba daugiau R_2 grupių;
G yra -H, -L-$(CH_2)_nCO_2R_4$, -L-$(CH_2)_nR_5$, -(C_1-C_5 alkilen)CO_2R_4 arba (C_1-C_5 alkilen)R_5;
L = -C(O)-, -SO_2- arba -SO-;
R_1 = H, -C(O)NH_2, -C(O)NHOH, -CO_2R_4, -CHO, -CN, -(C_1-C_4 alkil), -C(O)NH(C_1-C_4 alkil), -C(O)N(C_1-C_4alkil)$_2$,

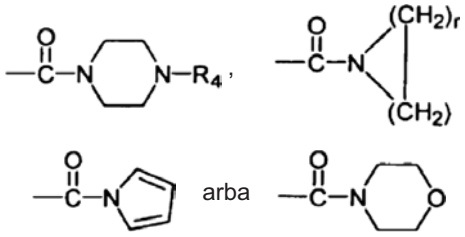

R_2 ir R_3, kiekvienas nepriklausomai, yra -halogenas, -C_1-C_3 alkilas, -O(C)-C_3 alkilas), -NH(C_1-C_3 alkilas) arba -N(C_1-C_3 alkilas)$_2$;
R_4 = -H, -C_1-C_{10} alkilas, -CH_2O(C_1-C_4 alkilas), -CH_2N(C_1-C_4 alkilas)$_2$ arba -CH_2NH(C_1-C_4 alkilas);
R_5 = NH_2, -$NHSO_2R_4$, -C(O)NH_2, -C(O)NHOH, -SO_2NH_2, -C(O)NH(C_1-C_4 alkilas), -C(O)N(C_1-C_4 alkilas)$_2$, -SO_2NH(C_1-C_4 alkilas), -SO_2N(C_1-C_4 alkilas)$_2$, -H, -OH, -CN, -C_3-C_8 cikloalkilas, fenilas, naftilas, antrilas, fenantrilas arba (5-7 narių) heteroarilas, kai kiekvienas jų yra nepakeistas arba pakeistas viena arba daugiau R_2 grupių;
m = sveikas skaičius nuo 0 iki 4;
n = sveikas skaičius nuo 1 iki 4;
p = 0 arba 1;
q = sveikas skaičius nuo 0 iki 3; ir
r = sveikas skaičius nuo 1 iki 6.

2. Junginys, turintis formulę (Ic) arba (Id):

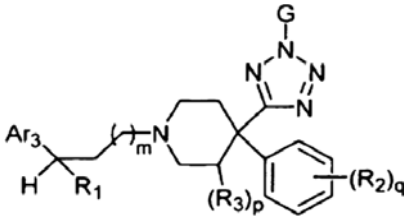

(Ic)

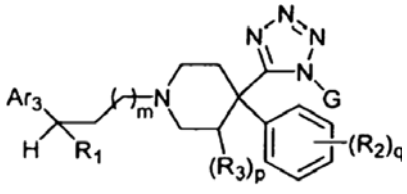

(Id)

arba jo farmaciniu požiūriu priimtina druska, kur:
Ar_3 yra fenilas, naftilas, antrilas, fenantrilas arba (5-7 narių) heteroarilas, kai kiekvienas jų yra nepakeistas arba pakeistas viena arba daugiau R_2 grupių;
G = H, $-L(CH_2)_nC(O)OR_4$, $-L(CH_2)_nR_5$, $-(C_1\text{-}C_5$ alkilen$)COOR_4$ arba $-(C_1\text{-}C_5$ alkilen$)R_5$;
L = -C(O)-, $-SO_2-$ arba -SO-;
R_1 = H, $-C(O)NH_2$, -C(O)NHOH, $-CO_2R_4$, -CHO, -CN, $-(C_1\text{-}C_4$ alkilas), $-C(O)NH(C_1\text{-}C_4$ alkilas), $-C(O)N(C_1\text{-}C_4$alkilas$)_2$,

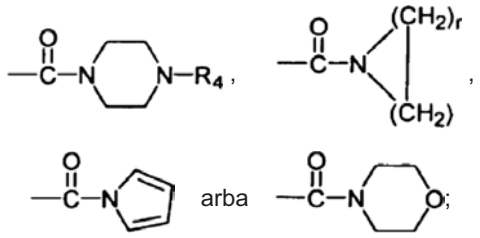

R_2 ir R_3, kiekvienas nepriklausomai, yra halogenas, $-C_1\text{-}C_3$ alkilas, $-O(C_1\text{-}C_3$ alkilas), $-NH(C_1\text{-}C_3$ alkilas) arba $-N(C_1\text{-}C_3$ alkilas$)_2$;
R_4 = -H, $-C_1\text{-}C_{10}$ alkilas, $-CH_2O(C_1\text{-}C_4$ alkilas), $-CH_2N(C_1\text{-}C_4$ alkilas$)_2$ arba $-CH_2NH(C_1\text{-}C_4$ alkilas);
R_5 = $-NH_2$, $-NHSO_2R_4$, $-C(O)NH_2$, -C(O)NHOH, $-SO_2NH_2$, $-C(O)NH(C_1\text{-}C_4$ alkilas), $-C(O)N(C_1\text{-}C_4$ alkilas$)_2$, $-SO_2NH(C_1\text{-}C_4$ alkilas), $-SO_2N(C_1\text{-}C_4$ alkilas$)_2$, -H, -OH, -CN, $-C_3\text{-}C_8$ cikloalkilas, fenilas, naftilas, antrilas, fenantrilas arba (5-7 narių) heteroarilas, kai kiekvienas jų yra nepakeistas arba pakeistas viena arba daugiau R_2 grupių;
m = sveikas skaičius nuo 0 iki 4;
n = sveikas skaičius nuo 1 iki 4;
p = 0 arba 1;
q = sveikas skaičius nuo 0 iki 3; ir
r = sveikas skaičius nuo 1 iki 6.

3. Junginys arba junginio farmaciniu požiūriu priimtina druska pagal 1 punktą, kur Ar_1 ir Ar_2 yra fenilas.

4. Junginys arba junginio farmaciniu požiūriu priimtina druska pagal 2 punktą, kur Ar_3 yra fenilas.

5. Junginys arba junginio farmaciniu požiūriu priimtina druska pagal 1 arba 2 punktą, kur m = 1 ir G = H.

6. Junginys arba junginio farmaciniu požiūriu priimtina druska pagal 1 arba 2 punktą, kur R_1 yra $-C(O)NH_2$, $-C(O)NH(C_1\text{-}C_4$ alkilas), $-C(O)N(C_1\text{-}C_4$ alkil$)(C_1\text{-}C_4$ alkilas) arba -CN.

7. Junginys arba junginio farmaciniu požiūriu priimtina druska pagal 1 arba 2 punktą, kur p = 0 ir q = 0.

8. Junginys arba junginio farmaciniu požiūriu priimtina druska pagal 1 arba 2 punktą, kur G = $-(CH_2)_2NHSO_2H$, $-CH_2C(O)NH_2$, $-CH_2C(O)NH(C_1\text{-}C_4$ alkilas), $-CH_2C(O)N(C_1\text{-}C_4$ alkil$)(C_1\text{-}C_4$ alkilas), $-(CH_2)_2C(O)OCH_2CH_3$ arba $-(CH_2)_4C(O)OCH_2CH_3$.

9. Junginys arba junginio farmaciniu požiūriu priimtina druska pagal 1 arba 2 punktą, kur p = 1.

10. Kompozicija, apimanti efektyvų kiekį junginio arba junginio farmaciniu požiūriu priimtinos druskos pagal 1 arba 2 punktą ir farmaciniu požiūriu priimtiną nešiklį arba užpildą.

11. Kompozicija pagal 10 punktą, dar apimanti opioidinį analgetiką, ne opioidinį analgetiką arba agentą prieš vėmimą.

12. Kompozicija pagal 10 punktą, dar apimanti agentą prieš viduriavimą.

13. Rinkinys, apimantis talpą, turinčią kompozicijos pagal 10 punktą.

14. Junginys, turintis formulę

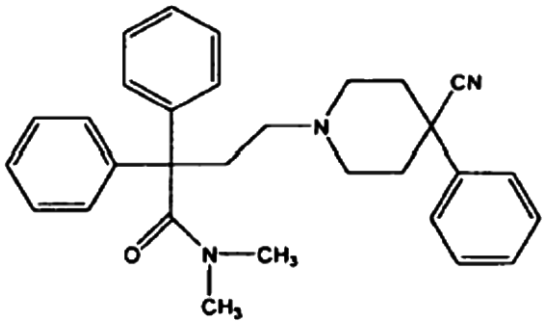

arba jo farmacinė druska.

15. Junginys pagal 1 punktą, turintis formulę

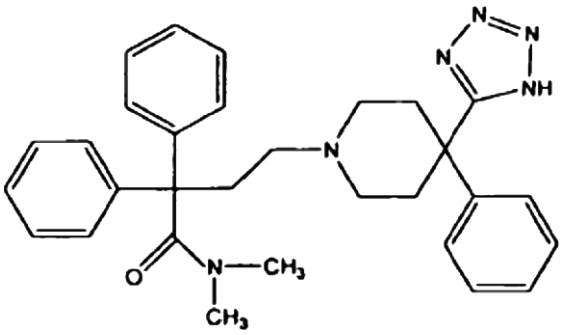

arba jo farmacinė druska.

16. Junginys pagal 1 punktą, turintis formulę

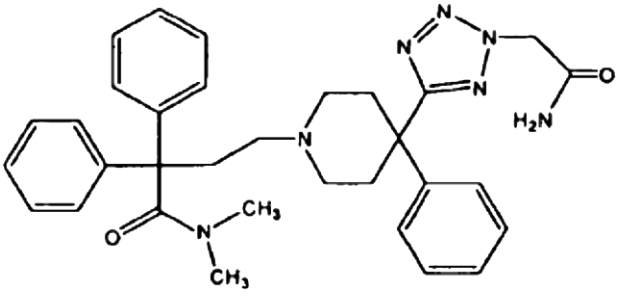

arba jo farmacinė druska.

17. Junginys pagal 1 punktą, turintis formulę

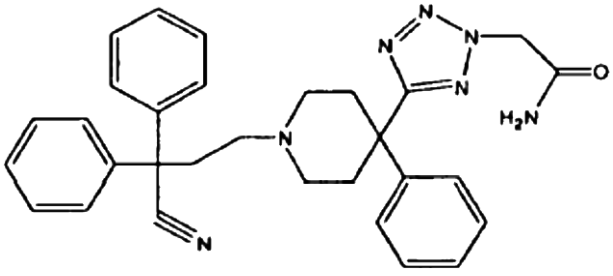

arba jo farmacinė druska.

18. Junginys pagal 1 punktą, turintis formulę

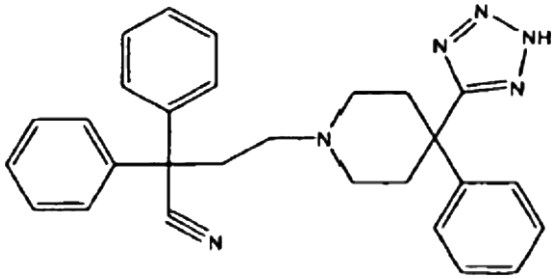

arba jo farmacinė druska.

19. Junginys pagal 1 punktą, turintis formulę

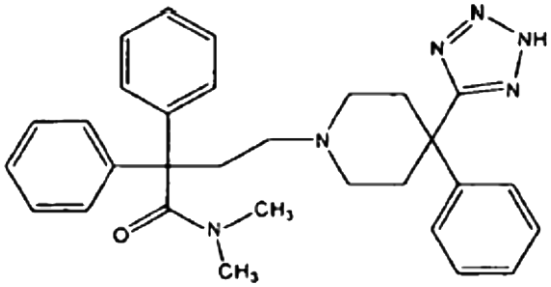

arba jo farmacinė druska.

20. Junginys pagal 1 punktą, turintis formulę

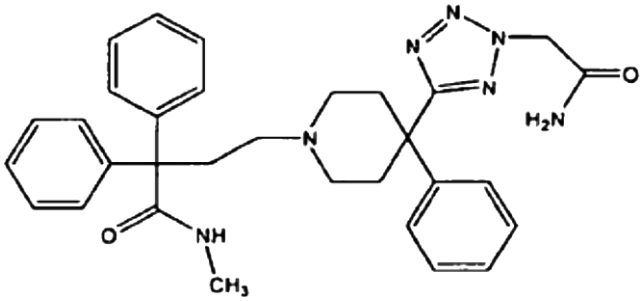

arba jo farmacinė druska.

21. Junginio pagal 1, 2 arba 16-20 punktą arba jo farmaciniu požiūriu priimtinos druskos efektyvaus kiekio panaudojimas medikamento, skirto skausmo gydymui, gamyboje.

22. Panaudojimas pagal 21 punktą, kur dar bus įvedamas efektyvus kiekis opioidinio analgetiko, ne opioidinio analgetiko arba agento prieš vėmimą.

23. Junginio pagal 1, 2 arba 16-20 punktą arba jo farmaciniu požiūriu priimtinos druskos efektyvaus kiekio panaudojimas medikamento, kuriame dar bus kontaktuojama su ląstele, gebančia ekspresuoti opioidinį receptorių, gamyboje.

24. Panaudojimas pagal 23 punktą, kur receptorius yra κ-opioidinis receptorius, μ-opioidinis receptorius, δ-opioidinis receptorius arba ORL-1 receptorius.

25. Kompozicijos gavimo būdas, apimantis junginio arba jo farmaciniu požiūriu priimtinos druskos pagal 1, 2 arba 16-20 punktą sumaišymą su farmaciniu požiūriu priimtinu nešikliu arba užpildu.

26. Junginys pagal bet kurį iš 1, 2 arba 16-20 punktų arba jo farmaciniu požiūriu priimtina druska, skirta naudoti medikamente.

27. Junginio pagal 1, 2 arba 16-20 punktą arba jo farmaciniu požiūriu priimtinos druskos efektyvaus kiekio panaudojimas medikamento, skirto viduriavimo gydymui, gamyboje.

28. Panaudojimas pagal 27 punktą, kur dar bus įvedamas efektyvus kiekis opioidinio analgetiko, ne opioidinio analgetiko arba agento prieš vėmimą.

(51) **Int.Cl. *C07D 401/14 (2006.01)*** (11) **1358184**
(13) T
(96) 02717325.1
(96) 2002 01 11
(97) 2003 11 05
(97) 2007 05 02
(86) PCT/US2002/000743
(86) 2002 01 11
(87) WO 2002/066470
(87) 2002 08 29
(30) 261339 P, 2001 01 12, US
323764 P, 2001 09 19, US
46681, 2002 01 10, US
(72) CHEN, Guoqing, US
ADAMS, Jeffrey, US
BEMIS, Jean, US
BOOKER, Shon, US
CAI, Guolin, US
CROGHAN, Michael, US
DIPIETRO, Lucian, US
DOMINGUEZ, Celia, US
ELBAUM, Daniel, US
GERMAIN, Julie, US
GEUNS-MEYER, Stephanie, US
HANDLEY, Michael, US
HUANG, Qi, US
KIM, Joseph, L., US
KIM, Tae-Seong, US
KISELYOV, Alexander, US
OUYANG, Xiaohu, US
PATEL, Vinod, F., US
SMITH, Leon, M., US
STEC, Markian, US
TASKER, Andrew, US
XI, Ning, US
XU, Shimin, US
YUAN, Chester Chenguang, US
(73) AMGEN INC., Thousand Oaks, CA 91320-1799, US
(74) Marius JAKULIS - JASON, 3, AAA Baltic Service Company, Jasinskio g. 16B, Biurų centras Victoria, LT-01112 Vilnius, LT
(54) N-(3,3-Dimetilindolin-6-il){2-[4-(piridilmetil)amino](3-piridil)}karboksamidas ir jo farmacinės kompozicijos
Apibrėžties punktai: 11, brėžiniai: 0
(57) 1. Junginys N-(3,3-dimetilindolin-6-il){2-[(4-piridilmetil)amino](3-piridil)}karboks-amidas, vaizduojamas šia formule:

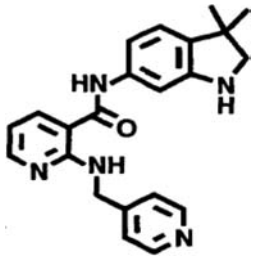

2. Junginio pagal 1 punktą farmaciniu požiūriu priimtinos druskos.

3. Farmaciniu požiūriu priimtinos druskos pagal 2 punktą, kurios yra parinktos iš hidrochlorido, fosfato ir edizilato.

4. Junginio pagal 1 punktą fosfato druska.

5. Farmacinė kompozicija, apimanti farmaciniu požiūriu priimtiną nešiklį ir junginį pagal 1 punktą arba farmaciniu požiūriu priimtiną druską pagal bet kurį iš 2-4 punktą.

6. Farmacinė kompozicija pagal 5 punktą, dar apimanti junginį, parinktą iš antibiotikų tipo agentų, alkilinančių agentų, antimetabolitinių agentų, hormoninių agentų, imunologinių agentų, interferono tipo agentų ir įvairių agentų.

7. Junginio pagal 1 punktą arba farmaciniu požiūriu priimtinos druskos pagal bet kurį iš 2-4 punktą, arba farmacinės kompozicijos pagal bet kurį iš 5 arba 6 punktą panaudojimas medikamento, skirto vėžio gydymui, gamyboje.

8. Junginio pagal 1 punktą arba farmaciniu požiūriu priimtinos druskos pagal bet kurį iš 2-4 punktą, arba farmacinės kompozicijos pagal bet kurį iš 5 arba 6 punktą panaudojimas medikamento, skirto su angiogeneze susijusioms ligoms gydyti, gamyboje.

9. Junginio pagal 1 punktą arba farmaciniu požiūriu priimtinos druskos pagal bet kurį iš 2-4 punktą, arba farmacinės kompozicijos pagal bet kurį iš 5 arba 6 punktą panaudojimas medikamento, skirto neoplazijų gydymui, gamyboje.

10. Junginio pagal 1 punktą arba farmaciniu požiūriu priimtinos druskos pagal bet kurį iš 2-4 punktą, arba farmacinės kompozicijos pagal bet kurį iš 5 arba 6 punktą panaudojimas medikamento, skirto su KDR susijusioms ligoms gydyti, gamyboje.

11. Junginys pagal 1 punktą arba farmaciniu požiūriu priimtina druska pagal bet kurį iš 2-4 punktą, skirti naudoti žmogaus arba gyvūno terapinio gydymo metode.

(51) **Int.Cl.** ***C07D 403/12*** ***(2006.01)***
C07D 403/14 ***(2006.01)***
C07D 401/12 ***(2006.01)***
C07D 401/14 ***(2006.01)***
C07D 413/14 ***(2006.01)***
A61K 31/497 ***(2006.01)***
A61K 31/496 ***(2006.01)***
A61K 31/5377 ***(2006.01)***
A61P 25/00 ***(2006.01)***
A61P 3/10 ***(2006.01)***
A61P 5/48 ***(2006.01)***
A61P 15/18 ***(2006.01)***
A61P 17/14 ***(2006.01)***
(96) 03781206.2
(96) 2003 12 15
(86) PCT/SE2003/001957
(86) 2003 12 15
(87) WO 2004/055009
(87) 2004 07 01
(11) **1575942**
(13) T
(97) 2005 09 21
(97) 2007 05 02
(30) 0203753, 2002 12 17, SE
(72) BERG, Stefan, SE
HELLBERG, Sven, SE
SÖDERMAN, Peter, SE
(73) AstraZeneca AB, 151 85 Södertälje, SE
(74) Liudmila GERASIMOVIČ, 9, IĮ “Liudmila Gerasimovič, Patentinis patikėtinis”, Vingrių g. 13-42, LT-01141 Vilnius, LT
(54) Junginiai, pasižymintys selektyviu GSK3 slopinimo poveikiu
Apibrėžties punktai: 25, brėžiniai: 0
(57) 1. Junginys, turintis formulę I

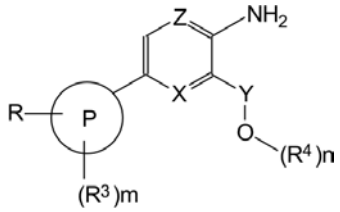

(I)

kuriame
Z yra N;
Y yra $CONR^5$, NR^5CO, SO_2NR^5, NR^5SO_2, CH_2NR^5, NR^5CONR^5, CH_2CO, CO arba CH_2O;
X yra N;
P yra fenilas;
Q yra $C_{1–6}$-alkilas, $C_{2–6}$-alkenilas arba $C_{2–6}$-alkinilas;
R yra $C_{0–6}$-alkil$(SO_2)NR^1R^2$;
R^1 ir R^2 yra nepriklausomai pasirinkti iš vandenilio, $C_{1–6}$-alkilo, $C_{2–6}$-alkenilo, $C_{2–6}$-alkinilo, $C_{0–6}$-alkil$C_{3–6}$-cikloalkilo, $C_{0–6}$-alkilheterocikloalkilo, $C_{1–6}$-alkilNR^6R^7, $C_{0–6}$-alkilarilo ir $C_{0–6}$-alkilheteroarilo, kur bet kuris $C_{1–6}$-alkilas, $C_{2–6}$-alkenilas, $C_{2–6}$-alkinilas, $C_{0–6}$-alkil$C_{3–6}$-cikloalkilas, $C_{0–6}$-alkilheterocikloalkilas, $C_{0–6}$-alkilarilas, $C_{0–6}$-alkilheteroarilas gali turėti pakaitais vieną arba kelis A;
R_1 ir R_2 paimti kartu gali sudaryti turintį pakaitų 5 arba 6 narių heterociklinį žiedą, turintį vieną arba kelis heteroatomus, nepriklausomai pasirinktus iš N, O arba S, kai heterociklinis žiedas nebūtinai gali turėti pakaitais A;
R^3 yra nepriklausomai pasirinktas iš halogeno, nitro, CHO, $C_{0–6}$-alkilCN, $OC_{1–6}$-alkilCN, $C_{0–6}$-alkilOR^6, $OC_{1–6}$-alkilOR^6, fluormetilo, difluormetilo, trifluormetilo, fluormetoksi, difluormetoksi, trifluormetoksi, $C_{0–6}$-alkilNR^6R^7, $OC_{1–6}$-alkilNR^6R^7, $OC_{1–6}$-alkil$OC_{1–6}$-alkilNR^6R^7, NR^6OR^7, $C_{0–6}$-alkilCO_2R^6, $OC_{1–6}$-alkilCO_2R^6, $C_{0–6}$-alkil$CONR^6R^7$, $OC_{1–6}$-alkil$CONR^6R^7$, $OC_{1–6}$-alkil$NR^6(CO)R^7$, $C_{0–6}$-alkil$NR^6(CO)R^7$, $O(CO)NR^6R^7$, $NR^6(CO)OR^7$, $NR^6(CO)NR^6R^7$, $O(CO)OR^6$, $O(CO)R^6$, $C_{0–6}$-alkilCOR^6, $OC_{1–6}$-alkilCOR^6, $NR^6(CO)(CO)R^6$, $NR^6(CO)(CO)NR^6R^7$, SR^6, $C_{0–6}$-alkil$(SO_2)NR^6R^7$, $OC_{1–6}$-alkil$NR^6(SO_2)R^7$, $OC_{0–6}$-alkil$(SO_2)NR^6R^7$, $C_{0–6}$-alkil$(SO)NR^6R^7$, $OC_{1–6}$-alkil$(SO)NR^6R^7$, SO_3R^6, $C_{0–6}$-alkil$NR^6(SO_2)NR^6R^7$, $C_{0–6}$-alkil$NR^6(SO)R^7$, $OC_{1–6}$-alkil$NR^6(SO)R^7$, $OC_{0–6}$-alkilSO_2R^6, $C_{0–6}$-alkilSO_2R^6, $C_{0–6}$-alkilSOR^6, $C_{1–6}$-alkilo, $C_{2–6}$-alkenilo, $C_{2–6}$-alkinilo, $C_{0–6}$-alkil$C_{3–6}$-cikloalkilo, $C_{0–6}$-alkilarilo ir $C_{0–6}$-alkilheteroarilo, kur bet kuris $C_{1–6}$-alkilas, $C_{2–6}$-alkenilas, $C_{2–6}$-alkinilas, $C_{0–6}$-alkil$C_{3–6}$-cikloalkilas, $C_{0–6}$-alkilarilas ir

C_{0-6}-alkilheteroarilas nebūtinai gali turėti pakaitais vieną arba kelis A;
R^4 yra nepriklausomai pasirinktas iš halogeno, nitro, CHO, CN, OC_{1-6}-alkilCN, OR^6, OC_{1-6}-alkilOR^6, fluormetilo, difluormetilo, trifluormetilo, fluormetoksi, difluormetoksi, trifluormetoksi, NR^6R^7, OC_{1-6}-alkilNR^{6}R^7, NR^6OR^7, CO_2R^6, OC_{1-6}-alkilCO$_2$R^6, CONR^{6}R^7, OC_{1-6}-alkilCONR^{6}R^7, OC_{1-6}-alkilNR^6(CO)R^7, NR^6(CO)R^7, O(CO)NR^{6}R^7, NR^6(CO)OR^7, NR^6(CO)NR^{6}R^7, O(CO)OR^6, O(CO)R^6, COR^6, OC_{1-6}-alkilCOR^6, NR^6(CO)(CO)R^6, NR^6(CO)(CO)NR^{6}R^7, SR^6, $(SO_2)NR^6R^7$, OC_{1-6}-alkilNR^6(SO$_2$)R^7, OC_{0-6}-alkil(SO$_2$)NR^{6}R^7, (SO)NR^{6}R^7, OC_{1-6}-alkil(SO)NR^{6}R^7, SO_3R^6, NR^6(SO$_2$)NR^{6}R^7, NR^6(SO)R^7, OC_{1-6}-alkilNR^6(SO)R^7, OC_{0-6}-alkilSO$_2$R^6, SO_2R^6, SOR^6, C_{3-6}-cikloalkilo, fenilo, 5 arba 6 narių heteroaromatinio žiedo, turinčio vieną arba kelis heteroatomus, nepriklausomai pasirinktus iš N, O arba S, arba 5 arba 6 narių heterociklinio žiedo, turinčio vieną arba kelis heteroatomus, nepriklausomai pasirinktus iš N, O arba S, kai heterociklinė grupė gali būti prisotinta arba neprisotinta, ir minėtas fenilo žiedas arba 5 arba 6 narių heteroaromatinis žiedas arba 5 arba 6 narių heterociklinis žiedas gali būti nebūtinai kondensuotas su 5 arba 6 narių prisotintu, iš dalies prisotintu arba neprisotintu žiedu, turinčiu atomus, nepriklausomai pasirinktus iš C, N, O arba S, kur bet kuris C_{3-6}-cikloalkilas, fenilas, 5 arba 6 narių heteroaromatinis žiedas su vienu arba dviem heteroatomais, nepriklausomai pasirinktais iš N, O arba S, arba 5 arba 6 narių heterociklinis žiedas, turintis vieną arba du heteroatomus, nepriklausomai pasirinktus iš N, O arba S; nebūtinai gali turėti pakaitais vieną arba kelis A;
m yra 0;
n yra 0, 1, 2, 3 arba 4;
R^5 yra vandenilis arba C_{1-6}-alkilas;
R^6 ir R^7 yra nepriklausomai pasirinkti iš vandenilio, C_{1-6}-alkilo, C_{2-6}-alkenilo, C_{2-6}-alkinilo, C_{0-6}-alkilC$_{3-6}$-cikloalkilo, C_{0-6}-alkilarilo, C_{0-6}-alkilheteroarilo ir C_{1-6}-alkilNR^{8}R^9;
R^6 ir R^7 kartu gali sudaryti turintį pakaitų 5 arba 6 narių heterociklinį žiedą, turintį vieną arba kelis heteroatomus, nepriklausomai pasirinktus iš N, O arba S, kai heterociklinis žiedas nebūtinai gali turėti pakaitu A, ir kur CH_2 grupė nebūtinai gali būti pakeista CO grupe;
R^8 ir R^9 yra nepriklausomai pasirinkti iš vandenilio, C_{1-6}-alkilo, C_{2-6}-alkenilo, C_{2-6}-alkinilo, C_{0-6}-alkilC$_{3-6}$-cikloalkilo, C_{0-6}-alkilarilo ir C_{0-6}-alkilheteroarilo;
R^8 ir R^9 kartu gali sudaryti 5 arba 6 narių heterociklinį žiedą, turintį vieną arba kelis heteroatomus, pasirinktus iš N, O arba S, kur heterociklinis žiedas nebūtinai gali turėti pakaitu A;
R^{10} yra vandenilis, C_{1-6}-alkilas, C_{2-6}-alkenilas, C_{2-6}-alkinilas, C_{0-6}-alkilC$_{3-6}$-cikloalkilas, C_{0-6}-alkilarilas, C_{0-6}-alkilheteroarilas arba C_{1-6}alkilNR^{8}R^9;
R^{11} yra C_{1-6}-alkilNR^{8}R^9;
R^{10} ir R^{11} kartu gali sudaryti 5 arba 6 narių heterociklinį žiedą, turintį vieną arba kelis heteroatomus, pasirinktus iš N, O arba S, kur heterociklinis žiedas nebūtinai gali turėti pakaitu A;
R^{12} yra 5 arba 6 narių heterociklinis žiedas, turintis vieną arba kelis heteroatomus, nepriklausomai pasirinktus iš N, O arba S, kur heterociklinis žiedas nebūtinai gali turėti pakaitu A; kur bet kuris C_{1-6}-alkilas, C_{2-6}-alkenilas, C_{2-6}-alkinilas, C_{0-6}-alkilC$_{3-6}$-cikloalkilas, C_{0-6}-alkilheterocikloalkilas, C_{0-6}-alkilarilas, C_{0-6}-alkilheteroarilas, apibrėžtas R^5 - R^{12} reikšmėmis, nebūtinai gali turėti pakaitais vieną arba kelis A;
A yra halogenas, okso(=O), nitro, CHO, CN, OR^6, C_{1-6}-alkilas, C_{2-6}-alkenilas, C_{2-6}-alkinilas, C_{0-6}-alkilC$_{3-6}$-cikloalkilas, fluormetilas, difluormetilas, trifluormetilas, fluormetoksi, difluormetoksi, trifluormetoksi, C_{0-6}-alkilNR^{6}R^7, OC_{1-6}alkilNR^{6}R^7, CO_2R^8, CONR^{6}R^7, NR^6(CO)R^6, O(CO)R^6, COR^6, SR^6, $(SO_2)NR^6R^7$, (SO)NR^{6}R^7, SO_3R^6, SO_2R^6 arba SOR^6;
kaip jo laisva bazė arba farmaciniu požiūriu priimtina druska, solvatas arba druskos solvatas.

2. Junginys pagal 1 punktą, kur R^1 ir R^2 C_{0-6}-alkil(SO$_2$)NR^{1}R^2 grupėje kartu sudaro turintį pakaitų 5 arba 6 narių heterociklinį žiedą, turintį vieną arba kelis heteroatomus, pasirinktus iš N, O arba S.

3. Junginys pagal 2 punktą, kur minėtas heterociklinis žiedas turi vieną arba kelis N heteroatomus ir minėtas heterociklinis žiedas nebūtinai gali turėti pakaitu A, geriausiai C_{1-6}-alkilą.

4. Junginys pagal bet kurį vieną iš 1-3 punktų, kuriame Y yra CONR^5; R^5 yra vandenilis; Q yra C_{1-6}-alkilas; R^4 yra pasirinktas iš fenilo, 5 arba 6 narių heteroaromatinio žiedo, turinčio vieną arba kelis heteroatomus, nepriklausomai pasirinktus iš N, O arba S, arba 5 arba 6 narių heterociklinio žiedo, turinčio vieną arba du heteroatomus, nepriklausomai pasirinktus iš N, O arba S, kur heterociklinė grupė gali būti prisotinta arba neprisotinta, CN, OR^6, SO_2R^6, NR^6(CO)R^7, $(SO_2)NR^6R^7$ ir CONR^{6}R^7; ir n yra 1; minėtas fenilas arba 5 arba 6 narių heterociklinis žiedas nebūtinai gali turėti pakaitu A.

5. Junginys pagal 4 punktą, kur A yra pasirinktas iš OR^6, C_{1-6}-alkilo, okso (=O) ir nitro; ir R^6 ir/arba R^7 yra pasirinkti iš C_{1-6}-alkilo ir vandenilio.

6. Junginys, kuris yra:
3-amino-*N*-(2-cianetil)-6-[4-(pirolidin-1-ilsulfonil)fenil] pirazin-2-karboksamidas;
3-amino-*N*-(3-amino-3-oksopropil)-6-[4-(pirolidin-1-ilsulfonil)fenil]pirazin-2-karboksamidas;
3-amino-*N*-(2-nitrobenzil)-6-[4-(pirolidin-1-ilsulfonil)fenil]pirazin-2-karboksamidas;
3-amino-*N*-(2-metoksibenzil)-6-[4-(pirolidin-1-ilsulfonil)fenil]pirazin-2-karboksamidas;
3-amino-*N*-(3-morfolin-4-ilpropil)-6-[4-(pirolidin-1-ilsulfonil)fenil]pirazin-2-karboksamidas;
3-amino-*N*-[3-(4-metilpiperazin-1-il)propil]-6-[4-(pirolidin-1-ilsulfonil)fenil]pirazin-2-karboksamidas;
kaip jo laisva bazė arba farmaciniu požiūriu priimtina druska, solvatas arba druskos solvatas;
3-amino-*N*-(2-morfolin-4-iletil)-6-[4-(pirolidin-1-ilsulfonil) fenil]pirazin-2-karboksamido hidrochloridas;
3-amino-*N*-[2-(1*H*-imidazol-4-il)etil]-6-[4-(pirolidin-1-ilsulfonil)fenil]pirazin-2-karboksamido hidrochloridas;
3-amino-*N*-[3-(1*H*-imidazol-1-il)propil]-6-[4-(pirolidin-1-ilsulfonil)fenil]pirazin-2-karboksamido hidrochloridas;

3-amino-6-{4-[(4-metilpiperazin-1-il)sulfonil]fenil}-*N*-(2-tien-2-iletil)pirazin-2-karboksamido hidrochloridas;
3-amino-6-{4-[(4-metilpiperazin-1-il)sulfonil]fenil}-*N*-(tien-2-ilmetil)pirazin-2-karboksamido hidrochloridas;
3-amino-*N*-(2-metoksietil)-6-{4-[(4-metilpiperazin-1-il) sulfonil]fenil}pirazin-2-karboksamido hidrochloridas;
3-amino-*N*-(3-metoksipropil)-6-{4-[(4-metil-piperazin-1-il)sulfonil]fenil}pirazin-2-karboksamido hidrochloridas;
3-amino-6-{4-[(4-metilpiperazin-1-il)sulfonil]fenil}-*N*-[3-(2-oksopirolidin-1-il)propil]pirazin-2-karboksamido hidrochloridas;
3-amino-*N*-(cianmetil)-6-{4-[(4-metilpiperazin-1-il) sulfonil]fenil}pirazin-2-karboksamido dihidrochloridas;
3-amino-6-[4-[(4-metil-1-piperazinil)sulfonil]fenil]-*N*-[2-(1*H*-pirol-1-il)etil]-2-pirazinkarboksamido hidrochloridas;
3-amino-6-[4-[(4-metil-1-piperazinil)sulfonil]fenil]-*N*-[2-(metilsulfonil)etil]-2-pirazinkarboksamido hidrochloridas;
N-[2-(acetilamino)etil]-3-amino-6-[4-[(4-metil-1-piperazinil)sulfonil]fenil]-2-pirazinkarboksamido hidrochloridas;
3-amino-6-[4-[(4-metil-1-piperazinil)sulfonil]fenil]-*N*-[2-(2-okso-1-imidazolidinil)etil]-2-pirazinkarboksamido hidrochloridas;
3-amino-*N*-[2-(aminosulfonil)etil]-6-[4-[(4-metil-1-piperazinil)sulfonil]fenil]-2-pirazinkarboksamido hidrochloridas;
arba kaip jo laisva bazė arba alternatyvi farmaciniu požiūriu priimtina druska, solvatas arba druskos solvatas.

7. Farmacinė kompozicija, turinti veikliuoju ingredientu terapiškai veiksmingą kiekį junginio pagal bet kurį vieną iš 1-6 punktų, derinyje su farmaciniu požiūriu priimtinais skiedikliais arba nešikliais.

8. Farmacinė kompozicija pagal 7 punktą, skirta glikogeno sintazės kinazės-3 sąlygotų būklių profilaktikai ir/arba gydymui.

9. Junginys pagal bet kurį vieną iš 1-6 punktų, skirtas naudoti terapijoje.

10. Junginio pagal bet kurį vieną iš 1-6 punktų panaudojimas gaminant vaistą, skirtą glikogeno sintazės kinazės-3 sąlygotų būklių profilaktikai ir/arba gydymui.

11. Junginio pagal bet kurį vieną iš 1-6 punktų panaudojimas gaminant vaistą, skirtą demencijos, Alcheimerio ligos, Parkinsono ligos, Parkinsono tipo frontotemporalinės demencijos, Guamo-Parkinsono demencijos komplekso, ŽIV demencijos, ligų, sąlygotų neurofibriliarinių rezginių patologijų, ir demencijos pugilistica profilaktikai ir/arba gydymui.

12. Panaudojimas pagal 11 punktą, kur profilaktika arba gydymas yra skirtas Alcheimerio ligai.

13. Junginio pagal bet kurį vieną iš 1-6 punktų panaudojimas gaminant vaistą, skirtą amiotrofinės lateralinės sklerozės, kortikobazalinės degeneracijos, Dauno sindromo, Hantingtono ligos, poencefalitinio parkinsonizmo, progresuojančio supranuklearinio paralyžiaus, Piko ligos, Nimano-Piko ligos, insulto, galvos traumos ir kitų chroniškų neurodegeneratyvinių ligų, bipoliarinės ligos, afekto sutrikimų, depresijos, šizofrenijos, pažinimo sutrikimo, nuplikimo ir kontraceptinio gydymo vaistais, I tipo ir II tipo diabeto, diabetinės neuropatijos ir su diabetu susijusių sutrikimų profilaktikai ir/arba gydymui.

14. Junginio pagal 13 punktą panaudojimas, kuriame profilaktika ir/arba gydymas yra skirtas I tipo ir II tipo diabetui, diabetinei neuropatijai ir/arba su diabetu susijusiems sutrikimams.

15. Junginio pagal bet kurį vieną iš 1-6 punktų panaudojimas gaminant vaistą, skirtą priešdemencinių būklių, neūmaus pažinimo pablogėjimo, su amžiumi susijusio atminties pablogėjimo, su amžiumi susijusio pažinimo pablogėjimo, pažinimo pablogėjimo be demencijos, neūmaus pažinimo mažėjimo, neūmaus neuropatinio pažinimo pablogėjimo, senatvinio užmaršumo, atminties susilpnėjimo ir pažinimo sumažėjimo, vaskuliarinės demencijos, demencijos su Levi kūnelių (Lewy body) liga, frontotemporalinės demencijos ir androgenetinės alopecijos profilaktikai ir/arba gydymui.

16. Junginio, kurio formulė 1 pagal 1 punktą, kur Y, X, Z, P, Q, R, R^1, R^2, R^3, R^4, R^5, R^6, R^7, R^8, R^9, R^{10}, R^{11}, R^{12}, A, m ir n yra, kaip nurodyta formulėje I, gamybos būdas, kuriame vykdo junginio formulės IV su atitinkamais arilo radikalais

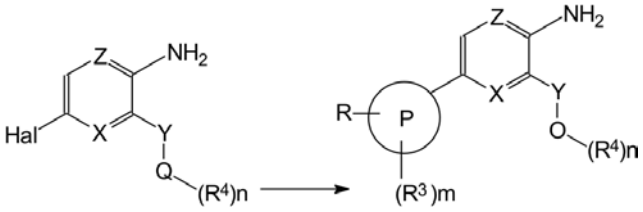

(IV) (I)

dehalogeninimą, siekiant gauti junginį, kurio formulė I.

17. Junginio, kurio formulė I pagal 1 punktą, kurY, X, Z, P, Q, R, R^1, R^2, R^3, R^4, R^5, R^6, R^7, R^8, R^9, R^{10}, R^{11}, R^{12}, A, m ir n yra, kaip nurodyta formulėje I, gamybos būdas, kuriame vykdo junginio formulės XXII:

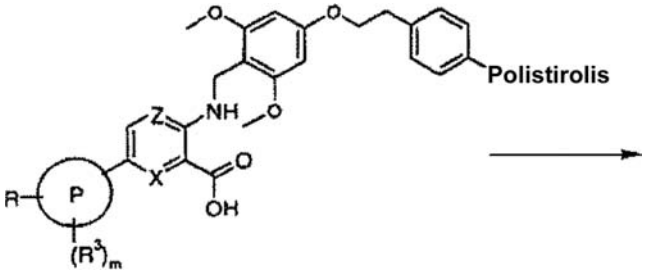

(XXII)

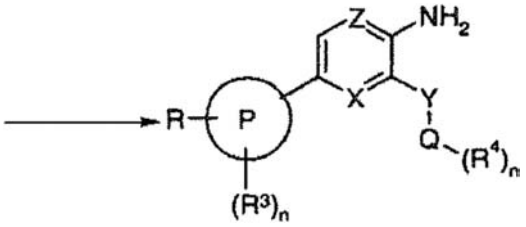

(I)

reakciją, kur reakcijai atlikti aktyvina junginį, kurio formulė XXII, apdorojant kopuliavimo agentu arba acilhalogenido reagentu, po to apdoroja atitinkamu aminu, po to pašalina kietą fazę, apdorojant tinkama

rūgštimi tinkamame tirpiklyje, ir kur reakcijos temperatūra yra tarp 0°C ir flegmos temperatūros, siekiant gauti junginį, kurio formulė I.

18. Junginys, kurio formulė XIXa

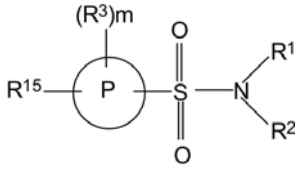

(XIXa)

kur
P yra fenilas;
R_1 ir R_2 kartu sudaro turintį pakaitų 5 arba 6 narių heterociklnį žiedą, turintį vieną arba kelis heteroatomus, nepriklausomai pasirinktus iš N, O arba S, kur heterociklinis žiedas nebūtinai gali turėti pakaitu A;
R^3 yra nepriklausomai pasirinktas iš halogeno, nitro, CHO, $C_{0–6}$-alkilCN, $OC_{1–6}$-alkilCN, $C_{0–6}$-alkilOR^6, $OC_{1–6}$-alkilOR^6, fluormetilo, difluormetilo, trifluormetilo, fluormetoksi, difluormetoksi, trifluormetoksi, $C_{0–6}$-alkilNR^{6}R^7, $OC_{1–6}$-alkilNR^{6}R^7, $OC_{1–6}$-alkilOC$_{1–6}$-alkilNR^{6}R^7, NR^{6}OR^7, $C_{0–6}$-alkilCO$_2$R^6, $OC_{1–6}$-alkilCO$_2$R^6, $C_{0–6}$-alkilCONR^{6}R^7, $OC_{1–6}$-alkilCONR^{6}R^7, $OC_{1–6}$-alkilNR^6(CO)R^7, $C_{0–6}$-alkilNR^6(CO)R^7, O(CO)NR^{6}R^7, NR^6(CO)OR^7, NR^6(CO)NR^{6}R^7, O(CO)OR^6, (CO)R^6, $C_{0–6}$-alkilCOR^6, $OC_{1–6}$-alkilCOR^6, NR^6(CO)(CO)R^6, NR^6(CO)(CO)NR^{6}R^7, SR^6, $C_{0–6}$-alkil(SO$_2$)NR^{6}R^7, $OC_{1–6}$-alkilNR^6(SO$_2$)R^7, $OC_{0–6}$-alkil(SO$_2$)NR^{6}R^7, $C_{0–6}$-alkil(SO)NR^{6}R^7, $OC_{1–6}$-alkil(SO)NR^{6}R^7, SO$_3$R^6, $C_{0–6}$-alkilNR^6(SO$_2$)NR^{6}R^7, $C_{0–6}$-alkilNR^6(SO)R^7, $OC_{1–6}$-alkilNR^6(SO)R^7, $OC_{0–6}$-alkilSO$_2$R^6, $C_{0–6}$-alkilSO$_2$R^6, $C_{0–6}$-alkilSOR^6, $C_{1–6}$-alkilo, $C_{2–6}$-alkenilo, $C_{2–6}$-alkinilo, $C_{0–6}$-alkilC$_{3–6}$-cikloalkilo, $C_{0–6}$-alkilarilo ir $C_{0–6}$-alkilheteroarilo, kur bet kuris $C_{1–6}$alkilas, $C_{2–6}$alkenilas, $C_{2–6}$alkinilas, $C_{0–6}$-alkilC$_{3–6}$-cikloalkilas, $C_{0–6}$-alkilarilas ir $C_{0–6}$-alkilheteroarilas nebūtinai gali turėti pakaitais vieną arba kelis A;
R^6 ir R^7 nepriklausomai yra pasirinkti iš vandenilio, $C_{1–6}$-alkilo, $C_{2–6}$-alkenilo, $C_{2–6}$-alkinilo, $C_{(0–6–a)}$alkilC$_{3–6}$-cikloalkilo, $C_{0–6}$-alkilarilo, $C_{0–6}$-alkilheteroarilo ir $C_{1–6}$alkilNR^{8}R^9;
R^6 ir R^7 kartu gali sudaryti turintį pakaitų 5 arba 6 narių heterociklinį žiedą, turintį vieną arba kelis heteroatomus, nepriklausomai pasirinktus iš N, O arba S, kur heterociklinis žiedas nebūtinai gali turėti pakaitu A, ir kur CH_2 grupė nebūtinai gali būti pakeista CO grupe;
R^8 ir R^9 nepriklausomai yra pasirinkti iš vandenilio, $C_{1–6}$-alkilo, $C_{2–6}$-alkenilo, $C_{2–6}$-alkinilo, $C_{0–6}$-alkilC$_{3–6}$-cikloalkilo, $C_{0–6}$-alkilarilo ir $C_{0–6}$-alkilheteroarilo;
R^8 ir R^9 kartu gali sudaryti 5 arba 6 narių heterociklinį žiedą, turintį vieną arba kelis heteroatomus, nepriklausomai pasirinktus iš N, O arba S, kur heterociklinis žiedas nebūtinai gali turėti pakaitu A;
m yra 0;
R^{15} yra grupė, apibrėžta schemoje I, kur R^{16} ir R^{17} yra hidroksi ir B yra boras;

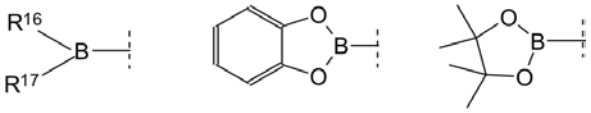

Shema I. Neapribojantys radikalo R^{15} pavyzdžiai

A yra halogenas, okso(=O), nitro, CHO, CN, OR^6, $C_{1–6}$-alkilas, $C_{2–6}$-alkenilas, $C_{2–6}$-alkinilas, $C_{0–6}$-alkilC$_{3–6}$-cikloalkilas, fluormetilas, difluormetilas, trifluormetilas, fluormetoksi, difluormetoksi, trifluormetoksi, $C_{0–6}$-alkilNR^{6}R^7, $OC_{1–6}$-alkilNR^{6}R^7, CO$_2$R^8, CONR^{6}R^7, NR^6(CO)R^6, O(CO)R^6, COR^6, SR^6, (SO$_2$)NR^{6}R^7, (SO) NR^{6}R^7, SO$_3$R^6, SO$_2$R^6 arba SOR^6;
kaip jo laisva bazė arba druska, solvatas arba druskos solvatas.

19. Junginys, kuris yra
4-(pirolidin-1-ilsulfonil)fenilbororūgštis;
4-[(4-metilpiperazin-1-il)sulfonil]fenilbororūgštis;
kaip jo laisva bazė arba druska, solvatas arba druskos solvatas.

20. Junginys, kurio formulė IV

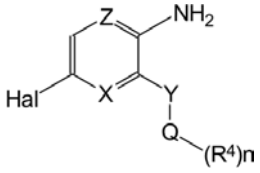

(IV)

kur
Y yra CONR^5;
X yra N;
Z yra N;
Q yra $C_{1–6}$alkilas;
R^4 yra nepriklausomai pasirinktas iš CN, OR^6, 5 arba 6 narių heteroaromatinio žiedo, turinčio vieną arba kelis heteroatomus, nepriklausomai pasirinktus iš N, O arba S, arba 5 arba 6 narių heterociklinio žiedo, turinčio vieną arba kelis heteroatomus, nepriklausomai pasirinktus iš N, O arba S, kur heterociklinė grupė gali būt prisotinta arba neprisotinta, kur bet kuris 5 arba 6 narių heterociklinis žiedas, turintis vieną arba du heteroatomus, nepriklausomai pasirinktus no N, O arba S; nebūtinai gali turėti pakaitu A.
R^5 yra vandenilis;
R^6 yra $C_{1–6}$alkilas;
n yra 1;
A yra okso (=O).
kaip jo laisva bazė arba druska, solvatas arba druskos solvatas.

21. Junginys, kuris yra
3-amino-6-brom-*N*-(2-morfolin-4-iletil)pirazin-2-karboksamidas;
3-amino-6-brom-*N*-[2-(1*H*-imidazol-4-il)etil]pirazin-2-karboksamidas;
3-amino-6-brom-*N*-[3-(1*H*-imidazol-1-il)propil] pirazin-2-karboksamidas;
3-amino-6-brom-*N*-(2-tien-2-iletil)pirazin-2-karboksamidas;
3-amino-6-brom-*N*-(tien-2-ilmetil)pirazin-2-karboksamidas;
3-amino-6-brom-*N*-(2-metoksietil)pirazin-2-karboksamidas;

3-amino-6-brom-*N*-(3-metoksipropil)pirazin-2-karboksamidas;
3-amino-6-brom-*N*-[3-(2-oksopirolidin-1-il)propil] pirazin-2-karboksamidas;
3-amino-6-brom-*N*-(cianmetil)pirazin-2-karboksamidas;
kaip jo laisva bazė arba druska, solvatas arba druskos solvatas.

22. Junginys, kurio formulė XXII

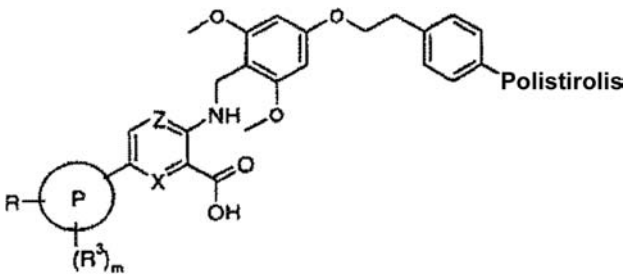

(XXII)

kur
Z yra N;
X yra CH arba N;
P yra fenilas arba 5 arba 6 narių heteroaromatinis žiedas, turintis vieną arba kelis heteroatomus, pasirinktus iš N, O arba S, ir minėtas fenilo žiedas arba 5 arba 6 narių heteroaromatinis žiedas gali būti nebūtinai kondensuotas su 5 arba 6 narių prisotintu, iš dalies prisotintu arba neprisotintu žiedu, turinčiu atomus, nepriklausomai pasirinktus iš C, N, O arba S;
R yra CHO, fluormetoksi, difluormetoksi, trifluormetoksi, C_{0-6}alkil$(SO_2)NR^1R^2$, OC_{0-6}-alkil$(SO_2)NR^1R^2$, OC_{1-6}-alkil$(SO)NR^1R^2$, C_{1-6}-alkil$(SO)NR^1R^2$, C_{0-6}-alkil$NR^1(SO)R^2$, OC_{1-6}-alkil$NR^1(SO)R^2$, C_{0-6}-alkil$NR^1(SO_2)NR^1R^2$, OC_{1-6}-alkil$NR^1(SO_2)R^2$, OC_{0-6}-alkil$(SO_2)C_{1-6}$-alkilNR^1R^2, C_{0-6}-alkil$(SO_2)C_{1-6}$-alkilNR^1R^2, C_{0-6}-alkil$(SO)C_{1-6}$-alkilNR^1R^2, OC_{1-6}-alkil$(SO)C_{1-6}$-alkilNR^1R^2, C_{0-6}-alkilSC_{1-6}-alkilNR^1R^2, OC_{1-6}-alkilSC_{1-6}-alkilNR^1R^2, OC_{1-6}-alkilOC_{1-6}alkilas, C_{1-6}-alkilOC_{1-6}-alkilNR^1R^2, OC_{1-6}-alkilOC_{1-6}-alkilNR^1R^2, C_{0-6}-alkil$CONR^{10}R^{11}$, OC_{0-6}-alkil$CONR^1R^2$, OC_{1-6}-alkilNR^1R^2, C_{0-6}-alkil$NR^{10}(CO)R^{11}$, OC_{1-6}-alkil$NR^1(CO)R^2$, C_{0-6}-alkil$NR^{11}(CO)R^{10}$, C_{0-6}-alkilCOR^{11}, OC_{1-6}-alkilCOR^1, C_{0-6}-alkil$NR^{10}R^{11}$, C_{0-6}-alkil$O(CO)R^{11}$, OC_{1-6}-alkil$O(CO)R^1$, C_{0-6}-alkil$C(NR^{10})NR^{10}R^{11}$, C_{0-6}-alkil$C(NR^{11})N(R^{10})_2$, OC_{0-6}-alkil$C(NR^1)NR^1R^2$, C_{0-6}-alkil$NR^{10}(CO)OR^{11}$, OC_{1-6}-alkil$NR^1(CO)OR^2$, C_{0-6}-alkil$NR^{11}(CO)OR^{10}$, OC_{1-6}-alkilCN, NR^1OR^2, C_{0-6}-alkil$(CO)OR^8$, OC_{1-6}-alkil$(CO)OR^1$, $NR^1(CO)NR^1R^2$, $NR^1(CO)(CO)R^2$, $NR^1(CO)(CO)NR^1R^2$, OR^{12} arba SO_3R^1;
R^1 ir R^2 nepriklausomai yra pasirinkti iš vandenilio, C_{1-6}-alkilo, C_{2-6}-alkenilo, C_{2-6}-alkinilo, C_{0-6}-alkilC_{3-6}-cikloalkilo, C_{0-6}-alkilheterocikloalkilo, C_{1-6}-alkilNR^6R^7, C_{0-6}-alkilarilo ir C_{0-6}-alkilheteroarilo, kur bet kuris C_{1-6}-alkilas, C_{2-6}-alkenilas, C_{2-6}-alkinilas, C_{0-6}-alkilC_{3-6}-cikloalkilas, C_{0-6}-alkilheterocikloalkilas, C_{0-6}-alkilarilas, C_{0-6}-alkilheteroarilas nebūtinai gali turėti vienu arba keliais pakaitais A;
R_1 ir R_2 kartu gali sudaryti turintį pakaitų 5 arba 6 narių heterociklinį žiedą, turintį vieną arba kelis heteroatomus, nepriklausomai pasirinktus iš N, O arba S, kur heterociklinis žiedas nebūtinai gali turėti pakaitu A;
R^3 yra nepriklausomai pasirinktas iš halogeno, nitro, CHO, C_{0-6}-alkilCN, OC_{1-6}-alkilCN, C_{0-6}-alkilOR^6, OC_{1-6}-alkilOR^6, fluormetilo, difluormetilo, trifluormetilo, fluormetoksi, difluormetoksi, trifluormetoksi, C_{0-6}-alkilNR^6R^7, OC_{1-6}-alkilNR^6R^7, OC_{1-6}-alkilOC_{1-6}-alkilNR^6R^7, NR^6OR^7, C_{0-6}-alkilCO_2R^6, OC_{1-6}-alkilCO_2R^6, C_{0-6}-alkil$CONR^6R^7$, OC_{1-6}-alkil$CONR^6R^7$, OC_{1-6}-alkil$NR^6(CO)R^7$, C_{0-6}-alkil$NR^6(CO)R^7$, $O(CO)NR^6R^7$, $NR^6(CO)OR^7$, $NR^6(CO)NR^6R^7$, $O(CO)OR^6$, $O(CO)R^6$, C_{0-6}-alkilCOR^6, OC_{1-6}-alkilCOR^6, $NR^6(CO)(CO)R^6$, $NR^6(CO)(CO)NR^6R^7$, SR^6, C_{0-6}-alkil$(SO_2)NR^6R^7$, OC_{1-6}-alkil$NR^6(SO_2)R^7$, OC_{0-6}-alkil$(SO_2)NR^6R^7$, C_{0-6}-alkil$(SO)NR^6R^7$, OC_{1-6}-alkil$(SO)NR^6R^7$, SO_3R^6, C_{0-6}-alkil$NR^6(SO_2)NR^6R^7$, C_{0-6}-alkil$NR^6(SO)R^7$, OC_{1-6}-alkil$NR^6(SO)R^7$, OC_{0-6}-alkilSO_2R^6, C_{0-6}-alkilSO_2R^6, C_{0-6}-alkilSOR^6, C_{1-6}-alkilo, C_{2-6}-alkenilo, C_{2-6}-alkinilo, C_{0-6}-alkilC_{3-6}-cikloalkilo, C_{0-6}-alkilarilo ir C_{0-6}-alkilheteroarilo, kur bet kuris C_{1-6}-alkilas, C_{2-6}-alkenilas, C_{2-6}-alkinilas, C_{0-6}-alkilC_{3-6}-cikloalkilas, C_{0-6}-alkilarilas ir C_{0-6}-alkilheteroarilas nebūtinai gali turėti pakaitais vieną arba kelis A;
R^6 ir R^7 yra nepriklausomai pasirinkti iš vandenilio, C_{1-6}-alkilo, C_{2-6}-alkenilo, C_{2-6}-alkinilo, C_{0-6}-alkilC_{3-6}-cikloalkilo, C_{0-6}-alkilarilo, C_{0-6}-alkilheteroarilo ir C_{1-6}-alkilNR^8R^9;
R^6 ir R^7 kartu gali sudaryti turintį pakaitų 5 arba 6 narių heterociklinį žiedą, turintį vieną arba kelis heteroatomus, nepriklausomai pasirinktus iš N, O arba S, kur heterociklinis žiedas nebūtinai gali turėti pakaitu A ir kur CH_2 grupė nebūtinai gali būti pakeista CO grupe;
R^8 ir R^9 yra nepriklausomai pasirinkti iš vandenilio, C_{1-6}-alkilo, C_{2-6}-alkenilo, C_{2-6}-alkinilo, C_{0-6}-alkilC_{3-6}-cikloalkilo, C_{0-6}-alkilarilo ir C_{0-6}-alkilheteroarilo;
R^8 ir R^9 kartu gali sudaryti 5 arba 6 narių heterociklinį žiedą, turintį vieną arba kelis heteroatomus, pasirinktus iš N, O arba S, kur heterociklinis žiedas nebūtinai gali turėti pakaitu A;
R^{10} yra vandenilis, C_{1-6}-alkilas, C_{2-6}-alkenilas, C_{2-6}-alkinilas, C_{0-6}-alkilC_{3-6}-cikloalkilas, C_{0-6}-alkilarilas, C_{0-6}-alkilheteroarilas arba C_{1-6}-alkilNR^8R^9;
R^{11} yra C_{1-6}-alkilNR^8R^9;
R^{10} ir R^{11} kartu gali sudaryti 5 arba 6 narių heterociklinį žiedą, turintį vieną arba kelis heteroatomus, pasirinktus iš N, O arba S, kur heterociklinis žiedas nebūtinai gali turėti pakaitu A;
A yra halogenas, okso(=O), nitro, CHO, CN, OR^6, C_{1-6}-alkilas, C_{2-6}-alkenilas, C_{2-6}-alkinilas, C_{0-6}-alkilC_{3-6}-cikloalkilas, fluormetilas, difluormetilas, trifluormetilas, fluormetoksi, difluormetoksi, trifluormetoksi, C_{0-6}-alkilNR^6R^7, OC_{1-6}-alkilNR^6R^7, CO_2R^8, $CONR^6R^7$, $NR^6(CO)R^6$, $O(CO)R^6$, COR^6, SR^6, $(SO_2)NR^6R^7$, $(SO)NR^6R^7$, SO_3R^6, SO_2R^6 arba SOR^6; m yra 0, 1, 2, 3 arba 4;
kaip jo laisva bazė arba druska, solvatas arba druskos solvatas.

23. Junginys pagal 25 punktą, kuriame:
X yra N;
P yra fenilas;
R yra $C_{0–6}$-alkil(SO_2)NR^1R^2;
R^1 ir R^2 kartu gali sudaryti turintį pakaitų 5 arba 6 narių heterociklinį žiedą, turintį vieną arba kelis heteroatomus, nepriklausomai pasirinktus iš N, O arba S;
m yra 0:
kaip jo laisva bazė arba druska, solvatas arba druskos solvatas.

24. Junginys, kuris yra
metilo 3-{[2,6-dimetoksi-4-(2-feniletoksi)benzil] amino}-6-[4-(pirolidin-1-ilsulfonil)fenil]pirazin-2-karboksilato polistirolis;
3-{[2,6-dimetoksi-4-(2-feniletoksi)benzil]amino}-6-[4-(pirolidin-1-ilsulfonil)fenil]pirazin-2-karboksirūgšties polistirolis;
kaip jo laisva bazė arba druska, solvatas arba druskos solvatas.

25. Tarpinių produktų pagal bet kurį vieną iš 18-24 punktų panaudojimas gaminant junginį, kurio formulė I, kaip nurodyta bet kuriame iš 1-6 punktų.

---

(51) **Int.Cl.** ***C07D 413/06*** ***(2006.01)*** ***A61K 31/496*** ***(2006.01)***
(11) **1641787**
(13) T
(96) 04740230.0
(96) 2004 06 22
(97) 2006 04 05
(97) 2007 05 02
(86) PCT/EP2004/006814
(86) 2004 06 22
(87) WO 2005/000840
(87) 2005 01 06
(30) 0314738, 2003 06 24, GB
(72) LIDDLE, John GlaxoSmithKline, GB
(73) GLAXO GROUP LIMITED, Greenford, Middlesex UB6 0NN, GB
(74) Reda ŽABOLIENĖ, 7, Advokatės Redos Žabolienės kontora METIDA, Verslo centras VERTAS, Gynėjų g. 16, LT-01109 Vilnius, LT
(54) Pakeistieji diketopiperazinai ir jų, kaip oksitocino antagonistų, panaudojimas
Apibrėžties punktai: 9, brėžiniai: 0
(57) 1. Junginys, kurio formulė (1):

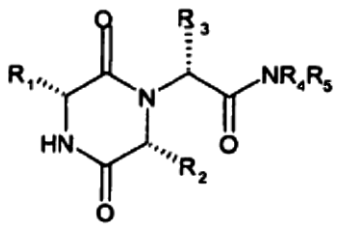

(1)

kurioje R_1 yra 2-indanilas, R_2 yra 1-metilpropilas, R_3 yra 2-metil-1,3-oksazol-4-ilas ir R_4 ir R_5 kartu su azoto atomu, prie kurio jos yra prisijungę, reiškia morfolino grupę.

2. (3R,6R)-3-(2,3-dihidro-1H-inden-2-il)-1-[(1R)-1-(2-metil-1,3-oksazol-4-il)-2-(4-morfolinil)-2-oksoetil]-6-[(1S)-1-metilpropil]-2,5-piperazindionas.

3. (3R,6R)-3-(2,3-dihidro-1H-inden-2-il)-1-[(1R)-1-(2-metil-1,3-oksazol-4-il)-2-(4-morfolinil)-2-oksoetil]-6-[(1R)-1-metilpropil]-2,5-piperazindionas.

4. Farmacinė kompozicija, apimanti (1) formulės junginį pagal 1 punktą kartu su vienu arba keliais farmaciškai priimtinais nešikliais.

5. (1) formulės junginys pagal 1 punktą, skirtas panaudoti terapijoje.

6. (1) formulės junginio pagal 1 punktą panaudojimas gamybai vaisto, skirto oksitocino poveikių slopinimui oksitocino receptoriui.

7. (1) formulės junginio pagal 1 punktą panaudojimas gamybai vaisto, skirto ligų, parinktų iš: priešlaikinio gimdymo, dismenorėjos, endometriozės, gerybinės prostatos hiperplazijos, lytinės disfunkcijos, priešlaikinės ejakuliacijos, nutukimo, kongestinio širdies nepakankamumo, arterinės hipertenzijos, kepenų cirozės, nefritinės arba okuliarinės hipertenzijos, obsesinio-kompulsinio sutrikimo ir neuropsichinių sutrikimų gydymui.

8. Panaudojimas pagal 7 punktą, kuriame ligos yra parinktos iš priešlaikinio gimdymo arba priešlaikinės ejakuliacijos.

9. (1) formulės junginių gavimo būdas, kuris apima:
(a) junginio, kurio formulė (11):

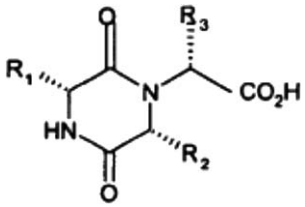

(11)

kurioje R_1, R_2 ir R_3 reikšmės yra nurodytos 1 punkte, arba jo mišraus anhidrido reakciją su aminu NHR_4R_5, kuriame R_4 ir R_5 reikšmės yra nurodytos (1) formulėje, standartinėmis sąlygomis, siekiant gauti amidus iš karboksirūgšties arba jų mišrų anhidridą ir aminą,
(b) junginio, kurio formulė (111):

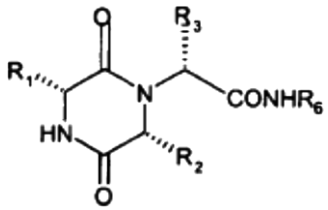

(111)

kurioje R_1, R_2 ir R_3 reikšmės yra nurodytos 1 punkte ir R_6 yra 2-hidroksifenilas, reakciją su karbonildiimidazolu arba tiokarbonildiimidazolu tinkamame tirpiklyje ir tokiu būdu gauto produkto sekančią reakciją su aminu NHR_4R_5, kuriame R_4 ir R_5 reikšmės yra nurodytos (1) formulėje.

---

(51) **Int.Cl.** ***C07D 417/06*** ***(2006.01)***
(11) **1680418**
(13) T
(96) 04791552.5
(96) 2004 10 15
(97) 2006 07 19
(97) 2007 05 09

(86) PCT/FR2004/002641
(86) 2004 10 15
(87) WO 2005/037781
(87) 2005 04 28
(30) 0312142, 2003 10 17, FR
(72) DARGAZANLI, Gihad, FR
ESTENNE-BOUHTOU, Genevieve, FR
MEDAISKO, Florence, FR
RENONES, Maria-Carmen, FR
(73) Sanofi-Aventis, 75013 Paris, FR
(74) Reda ŽABOLIENĖ, 7, Advokatės Redos Žabolienės kontora METIDA, Verslo centras VERTAS, Gynėjų g. 16, LT-01109 Vilnius, LT
(54) N-[Heteroaril(piperidin-2-il)-metil]benzamido dariniai, jų gavimo būdas ir jų panaudojimas terapijoje
Apibrėžties punktai: 5, brėžiniai: 0

(57) 1. Junginys, atitinkantis bendrą formulę (I):

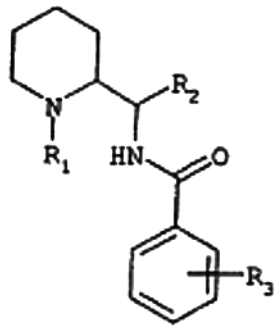

(I)

kurioje:
R_1 reiškia arba vandenilio atomą arba linijinę arba šakotą (C_1-C_7)alkilo grupę, pasirinktinai pakeistą vienu arba keliais fluoro atomais, arba (C_3-C_7)cikloalkilo grupę, arba (C_3-C_7)cikloalkil(C_1-C_3)alkilo grupę, arba fenil(C_1-C_3)alkilo grupę, pasirinktinai pakeistą viena arba dviem metoksi grupėmis, arba (C_2-C_4)alkenilo grupę, arba (C_2-C_4)alkinilo grupę;
R_2 reiškia piridilo, furilo, tienilo, tiazolilo arba oksazolilo grupę, kur ši grupė pasirinktinai yra pakeista vienu arba keliais pakaitais, parinktais iš halogeno atomų ir trifluormetilo ir linijinės arba šakotos (C_1-C_6)alkilo ir (C_1-C_6)alkoksi grupių;
R_3 reiškia arba vandenilio atomą, arba vieną arba kelis pakaitus, parinktus iš halogeno atomų ir trifluormetilo, linijinio arba šakoto (C_1-C_6)alkilo, (C_3-C_7)cikloalkilo, (C_1-C_6)alkoksi grupės, fenilo, ciano grupės, acetilo, benzoilo, (C_1-C_6)tioalkilo, (C_1-C_6)alkilsulfonilo, karboksilo arba (C_1-C_6)alkoksikarbonilo grupių, arba grupę, kurios bendra formulė NR_4R_5 arba $SO_2NR_4R_5$, arba $CONR_4R_5$, kurioje R_4 ir R_5 kiekviena nepriklausomai reiškia vandenilio atomą arba linijinę arba šakotą (C_1-C_6)alkilo arba (C_3-C_7)cikloalkilo grupę, arba R_4 ir R_5 su jas rišančiu azoto atomu sudaro pirolidino, piperidino arba morfolino žiedą;
laisvos bazės, rūgšties adityvinės druskos, hidrato arba solvato formos.

2. Vaistas, b e s i s k i r i a n t i s tuo, kad jis apima junginį pagal 1 punktą arba šio junginio adityvinę druską su farmaciškai priimtina rūgštimi arba alternatyviai (I) formulės junginio hidratą arba solvatą.

3. Farmacinė kompozicija, b e s i s k i r i a n t i tuo, kad ji apima junginį pagal 1 punktą arba šio junginio farmaciškai priimtiną druską, hidratą arba solvatą ir taip pat mažiausiai vieną užpildą.

4. (I) formulės junginio pagal 1 punktą panaudojimas gamybai vaisto, skirto elgsenos sutrikimų, susijusių su demencija, psichozių, įvairių formų nerimo, panikos priepuolių, fobijų, kompulsinių obsesinių sutrikimų, įvairių formų depresijos, sutrikimų, sukeltų piktnaudžiavimu alkoholiu arba atpratimu nuo alkoholio, lytinės elgsenos sutrikimų, valgymo sutrikimų ir migrenos gydymui.

5. (I) formulės junginio pagal 1 punktą panaudojimas gamybai vaisto, skirto kontraktūrų, skausmo, Parkinsono ligos ir Parkinsono tipo simptomų, epilepsijos, mišrių formų ir kitų epileptinių sindromų gydymui kartu su kitu antiepileptiniu gydymu, arba monoterapijai ir miego apnėjos gydymui ir neuroprotekcijai.

(51) **Int.Cl.** ***C07D 471/06 (2006.01)*** (11) **1497294**
A61K 31/551 (2006.01) (13) T
A61P 25/00 (2006.01)
(96) 03747309.7
(96) 2003 04 24
(97) 2005 01 19
(97) 2007 03 28
(86) PCT/US2003/012749
(86) 2003 04 24
(87) WO 2003/091251
(87) 2003 11 06
(30) 376153 P, 2002 04 25, US
(72) RAMAMOORTHY, P., Sivaramakrishnan, US
McDEVITT, Robert, Emmett, US
(73) Wyeth, Madison, NJ 07940-0874, US
(74) Marius JAKULIS - JASON, 3, AAA Baltic Service Company, Jasinskio g. 16B, Biurų centras Victoria, LT-01112 Vilnius, LT
(54) 1,2,3,4,7,8-heksahidro-6H-[1,4]-diazepin[6,7,1-ij] chinolino dariniai, kaip antipsichotikai ir agentai prieš nutukimą
Apibrėžties punktai: 24, brėžiniai: 0

(57) 1. I formulės junginys

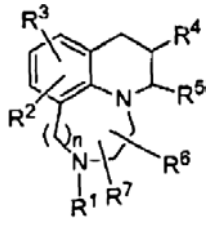

I

kur:
R^1 yra vandenilis arba 1-6 anglies atomų alkilas;
R^2 ir R^3 yra kiekvienas nepriklausomai vandenilis, hidroksilas, 1-6 anglies atomų alkilas, 1-6 anglies atomų alkoksi grupė, halogenas, karboksamido, 2-6 anglies atomų karboalkoksi grupė, 1-6 anglies atomų perfluoralkilas, cianas, 1-6 anglies atomų alkansulfonamidas, 1-6 anglies atomų alkansulfonilas, 1-6 anglies atomų alkanamidas, aminas, 1-6 anglies atomų alkilaminas, 1-6 anglies atomų dialkilaminas kiekvienam alkilo fragmentui, 1-6 anglies atomų perfluoralkoksi grupė, 2-6 anglies

atomų alkanoiloksi grupė, 2-6 anglies atomų alkanoil grupė, 6-8 anglies atomų aroilas, 5-7 anglies atomų arilas, C_6-C_{13} alkilarilo grupė, turinti 5-7 anglies atomus arilo fragmente, 5-7-narė heteroarilo grupė arba 6-13-narė alkilheteroarilo grupė, turinti 5-7 narius heteroarilo fragmente, kur bet kuris R2 arba R3 pakaitas turintis arilo arba heteroarilo fragmentą gali būti pasirinktinai pakeistas arilo arba heteroarilo fragmentu su 1-3 pakaitais, nepriklausomai parinktais iš halogeno atomo, C_1-C_6 alkilo grupės arba C_1-C_6 alkoksi grupės;
R^4 ir R^5 yra nepriklausomai vandenilis arba 1-6 anglies atomų alkilas arba R^4 ir R^5 paimti kartu su anglies atomu, su kuriuo jie yra sujungti, formuoja ciklinį fragmentą, parinktą iš 4-8 anglies atomų cikloalkano, 4-8 anglies atomų cikloalkeno, 5-10 anglies atomų tilteliu sujungto biciklinio alkeno, pirano arba tiopirano, kuriame sieros atomas yra pasirinktinai oksiduotas į sulfoksidą arba sulfoną, kur ciklinis fragmentas, suformuotas R^4 ir R^5, gali būti pasirinktinai pakeistas 1-3 pakaitais, pasirinktinai parinktais iš halogeno atomo, C_1-C_6 alkilo grupės arba C_1-C_6 alkoksi grupės;
R^6 ir R^7 yra kiekvienas nepriklausomai vandenilis arba 1-6 anglies atomų alkilas; ir
n yra 1 arba 2;
arba jo farmaciniu požiūriu priimtinos druskos.

2. Junginys pagal 1 punktą, kur R^2 ir R^3 yra nepriklausomai vandenilis, halogenas, ciano grupė, 1-3 anglies atomų perfluoralkilas, fenilas arba 1-3 anglies atomų alkoksi grupė.

3. Junginys pagal 1 arba 2 punktą, kur R^4 ir R^5 kartu paimti su anglies atomu, su kuriuo jie yra sujungti, kad sudarytų

4. Junginys pagal 1 arba 2 punktą, kur R^4 ir R^5 kartu paimti su anglies atomu, su kuriuo jie yra sujungti, kad sudarytų 5-7 anglies atomų cikloalkano fragmentą.

5. Junginys pagal bet kurį 1-4 punktą, kur n yra 1.

6. Junginys pagal bet kurį 1-4 punktą, kur R^1, R^6 ir R^7 yra vandenilis.

7. Junginys pagal 1 punktą, kur R^2 ir R^3 yra nepriklausomai parinkti iš vandenilio, halogeno, trifluormetilo, fenilo arba 1-3 anglies atomų alkoksi grupės; R^1, R^6 ir R^7 kiekvienas yra vandenilis; n yra 1; ir R^4 ir R^5, paimti kartu su anglies atomu, prie kurio jie yra prijungti, formuoja ciklopentaną, cikloheksaną ir cikloheptaną.

8. Junginys pagal 1 punktą, kuris yra vienas iš sekančių:
1,2,3,4,8,8a,9,10,11,19a-dekahidro-ciklopenta[*b*][1,4]diazepin[6,7,1-ij]chinolinas;
1,2,3,4,8a,9,10,11,12,12a-dekahidro-8H-[*b*][1,4] diazepin[6,7,1-de]akridinas;
arba jų farmaciniu požiūriu priimtinos druskos.

9. Junginys pagal 1 punktą, kuris yra vienas iš sekančių:
cis-1,2,3,4,8,8a,9,10,11,11a-dekahidro-ciklopenta[*b*][1,4]diazepin[6,7,1-ij]chinolinas;
trans-1,2,3,4,8,8a,9,10,11,11a-dekahidro-ciklopenta[*b*][1,4]diazepin[6,7,1-ij]chinolinas;
arba jų farmaciniu požiūriu priimtinos druskos.

10. Junginys pagal 1 punktą, kuris yra vienas iš sekančių:
cis-1,2,3,4,8a,9,10,11,12,12a-dekahidro-8H-[*b*][1,4] diazepin[6,7,1-de]akridinas;
trans-1,2,3,4,8a,9,10,11,12,12a-dekahidro-8H-[*b*][1,4] diazepin[6,7,1-de]akridinas;
arba jų farmaciniu požiūriu priimtinos druskos.

11. Panaudojimas terapiškai efektyvaus kiekio mažiausiai vieno I formulės junginio pagal bet kurį 1-10 punktą, arba farmaciniu požiūriu priimtinos jo druskos gamyboje vaisto, skirto gydymui žinduolių, kenčiančių nuo būklės, parinktos iš šizofrenijos, šizofrenijos tipo sutrikimo, šizoafektinio sutrikimo, kliedesio tipo sutrikimo, psichoaktyvių medžiagų sukelto psichotinio sutrikimo, L-dopa sukeltos psichozės, psichozės, susijusios su Alzhaimerio demencija, psichozės, susijusios su Parkinsono liga, psichozės, susijusios su Lewy kūnelių liga, demencijos, atminties deficito arba intelekto deficito sutrikimo, susijusio su Alzhaimerio liga.

12. Panaudojimas pagal 11 punktą, kur būklė yra šizofrenija.

13. Panaudojimas pagal 11arba 12 punktą, kur žinduolis yra žmogus.

14. Panaudojimas terapiniu požiūriu efektyvaus kiekio mažiausiai vieno I formulės junginio pagal bet kurį 1-10 punktą arba farmaciniu požiūriu priimtinos jo druskos gamyboje vaisto, skirto gydymui žinduolių, kenčiančių nuo būklės, parinktos iš bipolinio sutrikimo, depresinio sutrikimo, nuotaikos epizodų, baimės sutrikimų, prisiderinimo sutrikimo arba valgymo sutrikimo.

15. Panaudojimas pagal 14 punktą, kur bipolinis sutrikimas yra I tipo bipolinis sutrikimas, II tipo bipolinis sutrikimas arba ciklotimija, depresinis sutrikimas yra didžioji depresija, distimija arba psichoaktyvių medžiagų sukeltas nuotaikos sutrikimas; nuotaikos epizodas yra didžiosios depresijos epizodas, maniakijos epizodas, mišrus epizodas arba hipomanijos epizodas; nerimo sutrikimas yra panikos priepuolis, agarofobija, panikos sutrikimas, specifinė fobija, socialinė fobija, įkyrių būsenų sutrikimas, potrauminio streso sutrikimas, ūmus streso sutrikimas, generalizuotas nerimo sutrikimas, atsiskyrimo nerimo sutrikimas arba psichoaktyvių medžiagų sukeltas nerimo sutrikimas.

16. Panaudojimas pagal 14 punktą, kur būklė yra depresinis sutrikimas, bipolinis sutrikimas arba nuotaikos sutrikimas.

17. Panaudojimas pagal 14 arba 15 punktą, kur žinduolis yra žmogus.

18. Panaudojimas terapiškai efektyvaus kiekio mažiausiai vieno I formulės junginio pagal bet kurį 1-10 punktą arba farmaciniu požiūriu priimtinos jo druskos gamyboje vaisto, skirto gydymui žinduolių, kenčiančių nuo būklės, parinktos iš epilepsijos, miego sutrikimo, migrenos, seksualinės disfunkcijos, virškinamojo trakto sutrikimo arba nutukimo.

19. Panaudojimas pagal 18 punktą, kur būklė yra nutukimas.

20. Panaudojimas pagal 18 arba 19 punktą, kur žinduolis yra žmogus.

21. Panaudojimas terapiniu požiūriu efektyvaus kiekio mažiausiai vieno I formulės junginio pagal bet kurį 1-10 punktą arba farmaciniu požiūriu priimtinos jo druskos gamyboje vaisto, skirto gydymui žinduolių, kenčiančių nuo centrinės nervų sistemos defekto, susijusio su trauma, insultu arba nugaros smegenų pakenkimu.

22. Farmacinė kompozicija, apimanti I formulės junginį pagal bet kurį 1-10 punktą arba farmaciniu požiūriu priimtiną jo druską ir mažiausiai vieną farmaciniu požiūriu priimtiną nešiklį arba ekscipientą.

23. Kompozicija pagal 22 punktą, kur R^2 ir R^3 yra nepriklausomai parinkti iš vandenilio, halogeno, trifluormetilo, fenilo arba 1-3 anglies atomų alkoksi grupės; R^1, R^6 ir R^7 kiekvienas yra vandenilis; n yra 1; ir R^4 ir R^5, paimti kartu su anglies atomu, prie kurio jie yra prijungti, sudaro ciklopentaną, cikloheksaną arba cikloheptaną.

24. (I) formulės junginio pagal 1 punktą gamybos būdas, kuris apima vieną iš sekančių pakopų:
(a) II formulės junginio ciklinimą

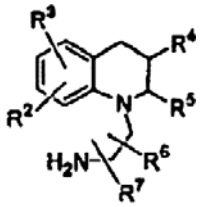

II,

kur R^2-R^7 yra kaip apibrėžta 1punkte, su formaldehidu, kad gautų (I) formulės junginį, kaip apibrėžta 1 punkte, kur n yra 1 ir R^1 yra vandenilis;
arba
(b) hidrogeninimą ir ciklinimą III formulės junginio

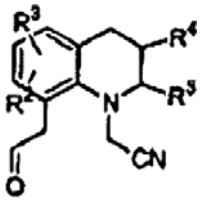

III,

kur R^2-R^5 yra kaip apibrėžta 1 punkte, kad gautų atitinkamą (I) formulės junginį, kur n yra 2 ir R^6 ir R^7 yra vandenilis;
arba
(c) (I) formulės junginio pagal 1 punktą alkilinimą, kur R^1 yra vandenilis, kad gautų (I) formulės junginį, kur R^1 yra 1-6 anglies atomų alkilas;
arba
(d) (I) formulės bazinio junginio pavertimą į farmaciniu požiūriu priimtiną jo druską arba atvirkščiai;
arba
(e) (I) formulės junginio enantiomerinės arba diastereomerinės formos atskyrimą iš jų mišinio.

(51) **Int.Cl.** ***C07D 475/04*** ***(2006.01)*** (11) **1599478**
A61K 31/4375 ***(2006.01)*** (13) T
A61K 31/4985 ***(2006.01)***
(96) 03816028.9
(96) 2003 02 26
(97) 2005 11 30
(97) 2007 05 09
(86) PCT/EP2003/001935
(86) 2003 02 26
(87) WO 2004/076454
(87) 2004 09 10
(72) HOFFMANN, Matthias, DE
GRAUERT, Matthias, DE
BRANDL, Trixi, CH
BREITFELDER, Steffen, DE
EICKMEIER, Christian, DE
STEEGMAIER, Martin, AT
SCHNAPP, Gisela, DE
BAUM, Anke, AT
QUANT, Jens, Jürgen, AT
SOLCA, Flavio, AT
COLBATZKY, Florian, DE
(73) Boehringer Ingelheim Pharma GmbH & Co.KG, 55216 Ingelheim am Rhein, DE
(74) Reda ŽABOLIENĖ, 7, Advokatės Redos Žabolienės kontora METIDA, Verslo centras VERTAS, Gynėjų g. 16, LT-01109 Vilnius, LT
(54) Dihidropteridinonai, jų gavimo būdas ir jų panaudojimas kaip vaistų
Apibrėžties punktai: 13, brėžiniai: 0
(57) 1. Junginiai, kurių bendra formulė (I):

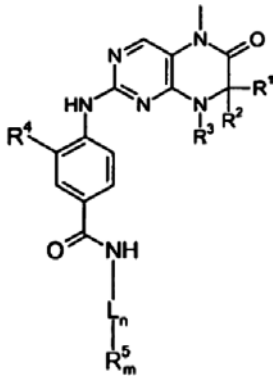

kurioje:
R^1, R^2, kurios gali būti identiškos arba skirtingos, reiškia vandenilį arba pasirinktinai pakeistą C_1-C_6-alkilą;
arba
R^1 ir R^2 kartu reiškia 2-5-narį alkilo tiltelį, kuris gali turėti 1 arba 2 heteroatomus,
R^3 reiškia vandenilį arba grupę, parinktą iš pasirinktinai pakeisto C_1-C_{12}-alkilo, C_2-C_{12}-alkenilo, C_2-C_{12}-alkinilo ir C_6-C_{14}-arilo arba grupę, parinktą iš pasirinktinai pakeisto C_3-C_{12}-cikloalkilo, C_3-C_{12}-cikloalkenilo, C_7-C_{12}-policikloalkilo, C_7-C_{12}-policikloalkenilo, C_5-C_{12}-spirocikloalkilo, pasirinktinai pakeisto C_3-C_{12}-heterocikloalkilo, kuris turi 1-2 heteroatomus, ir C_3-C_{12}-heterocikloalkenilo, kuris turi 1-2 heteroatomus, arba
R^1 ir R^3 arba R^2 ir R^3 kartu reiškia prisotintą arba neprisotintą C_3-C_4-alkilo tiltelį, kuris gali turėti 1 heteroatomą,
R^4 reiškia grupę, parinktą iš vandenilio, -CN, hidroksi grupės, $-NR_6R_7$ ir halogeno, arba grupę, parinktą iš pasirinktinai pakeisto C_1-C_6-alkilo, C_2-C_6-alkenilo, C_2-C_6-alkinilo, C_1-C_5-alkiloksi grupės, C_2-C_5-alkeniloksi grupės, C_2-C_5-alkiniloksi grupės,

C_1-C_6-alkiltio grupės, C_1-C_6-alkilsulfokso grupės ir C_1-C_6-alkilsulfonilo grupės,
L reiškia jungiančiąją grupę, parinktą iš pasirinktinai pakeisto C_2-C_{10}-alkilo, C_2-C_{10}-alkenilo, C_6-C_{14}-arilo, -C_2-C_4-alkil-C_6-C_{14}-arilo, -C_6-C_{14}-aril-C_1-C_4-alkilo, C_3-C_{12}-cikloalkilo ir heteroarilo, kuris turi 1 arba 2 azoto atomus,
n reiškia 0 arba 1,
m reiškia 1 arba 2,
R^5 reiškia grupę, parinktą iš pasirinktinai pakeisto morfolinilo, piperidinilo, piperazinilo, piperazinilkarbonilo, pirolidinilo, tropenilo, R^8-diketometilpiperazinilo, sulfoksomorfolinilo, sulfonilmorfolinilo, tiomorfolinilo, -NR^8R^9 ir azacikloheptilo,
R^6, R^7, kurios gali būti identiškos arba skirtingos, reiškia vandenilį arba C_1-C_4-alkilą ir
R^8, R^9 reiškia nepakeisto azoto pakaitus prie R^5, kurie gali būti identiški arba skirtingi, arba vandenilis, arba grupė, parinkta iš C_1-C_6-alkilo, C_1-C_4-alkil-C_3-C_{10}-cikloalkilo, C_3-C_{10}-cikloalkilo, C_6-C_{14}-arilo, -C_1-C_4-alkil-C_6-C_{14}-arilo, piranilo, piridinilo, pirimidinilo, C_1-C_4-aliloksikarbonilo, C_6-C_{14}-arilkarbonilo, C_1-C_4-alkilkarbonilo, C_6-C_{14}-arilmetiloksikarbonilo, C_6-C_{14}-arilsulfonilo, C_1-C_4-alkilsulfonilo ir C_6-C_{14}-aril-C_1-C_4-alkilsulfonilo, kur terminas heterocikloalkilas, nebent nurodytos kitokios reikšmės, reiškia 3-12-narius prisotintus arba neprisotintus heterociklus, kurie gali turėti azoto, deguonies arba sieros, kaip heteroatomus,
terminas alkenilas, tiek, kiek jis yra kitų grupių komponentas, reiškia šakotas arba nešakotas alkileno grupes, turinčias 2-10 anglies atomų, jeigu jos turi mažiausiai vieną dvigubą jungtį,
terminas arilas reiškia aromatinę žiedo sistemą, turinčią 6-14 anglies atomų,
pasirinktinai pakeistų alkilo grupių pakaitai, nebent nurodyta kitaip, gali būti parinkti iš vieno arba kelių fluoro atomų,
pasirinktinai pakeistų alkenilo grupių pakaitai, nebent nurodyta kitaip, gali būti parinkti iš vieno arba kelių fluoro atomų,
pasirinktinai pakeistų alkinilo grupių pakaitai, nebent nurodyta kitaip, gali būti parinkti iš vieno arba kelių fluoro atomų,
pasirinktinai pakeistų cikloalkilo grupių pakaitai, nebent nurodyta kitaip, gali būti parinkti iš -OH, -NO_2, -CN, -OMe, -$OCHF_2$, -OCF_3, -NH_2 arba halogeno,
pasirinktinai pakeistų heterocikloalkilo grupių pakaitai, nebent nurodyta kitaip, gali būti parinkti iš C_1-C_4-alkilo,
pasirinktinai pakeistų arilo grupių pakaitai, nebent nurodyta kitaip, gali būti parinkti iš -OH, -NO_2, -CN, -OMe, -$OCHF_2$, -OCF_3, -NH_2 arba halogeno,
pasirintinai jų tautomerų, racematų, enantiomerų, diastereoizomerų ir mišinių formos ir pasirinktinai jų farmaciškai priimtinos rūgšties adityvinės druskos.

2. Junginiai pagal 1 punktą, kuriuose:
R^1-R^4, R^6 ir R^7 yra tokios, kaip nurodyta aukščiau ir
L reiškia jungiančiąją grupę, parinktą iš pasirinktinai pakeisto C_2-C_{10}-alkilo, C_2-C_{10}-alkenilo, C_6-C_{14}-arilo, -C_2-C_4-alkil-C_6-C_{14}-arilo, -C_6-C_{14}-aril-C_1-C_4-alkilo, pasirinktinai tiltelį sudarančio C_3-C_{12}-cikloalkilo ir heteroarilo, kuris turi 1 arba 2 azoto atomus,
n reiškia 1,
m reiškia 1 arba 2,
R^5 reiškia grupę, kuri yra prisijungusi prie L per azoto atomą, parinktą iš pasirinktinai pakeisto morfolinilo, piperidinilo, R^8-piperazinilo, pirolidinilo, tropenilo, R^8-diketometilpiperazinilo, sulfoksomorfolinilo, sulfonilmorfolinilo, tiomorfolinilo, -NR^8R^9 ir azacikloheptilo,
R^8, R^9 reiškia nepakeisto azoto pakaitus prie R^5, kurie gali būti identiški arba skirtingi, vandenilis, arba grupė, parinkta iš C_1-C_6-alkilo, C_1-C_4-alkil-C_3-C_{10}-cikloalkilo, C_3-C_{10}-cikloalkilo, C_6-C_{14}-arilo, -C_1-C_4-alkil-C_6-C_{14}-arilo, piranilo, piridinilo, pirimidinilo, C_1-C_4-aliloksikarbonilo, C_6-C_{14}-arilkarbonilo, C_1-C_4-alkilkarbonilo, C_6-C_{14}-arilmetiloksikarbonilo, C_6-C_{14}-arilsulfonilo, C_1-C_4-alkilsulfonilo ir C_6-C_{14}-aril-C_1-C_4-alkilsulfonilo, pasirintinai jų tautomerų, racematų, enantiomerų, diastereoizomerų ir mišinių formos ir pasirinktinai jų farmaciškai priimtinos rūgšties adityvinės druskos.

3. Junginiai pagal 1 punktą, kuriuose:
R^1-R^4, R^6 ir R^7 yra tokios, kaip nurodyta aukščiau ir
L reiškia jungiančiąją grupę, parinktą iš pasirinktinai pakeisto C_2-C_{10}-alkilo, C_2-C_{10}-alkenilo, C_6-C_{14}-arilo, -C_2-C_4-alkil-C_6-C_{14}-arilo, -C_6-C_{14}-aril-C_1-C_4-alkilo, pasirinktinai tiltelį sudarančio C_3-C_{12}-cikloalkilo ir heteroarilo, kuris turi 1 arba 2 azoto atomus,
n reiškia 0 arba 1,
m reiškia 1 arba 2,
R^5 reiškia grupę, kuri yra prisijungusi prie L per anglies atomą, parinktą iš R^8-piperidinilo, R^8R^9-piperazinilo, R^8-pirolidinilo, R^8-piperazinilkarbonilo, R^8-tropenilo, R^8-morfolinilo ir R^8-azacikloheptilo ir
R^8, R^9 reiškia nepakeisto azoto pakaitus prie R^5, kurie gali būti identiški arba skirtingi, vandenilis arba grupė, parinkta iš C_1-C_6-alkilo, C_1-C_4-alkil-C_3-C_{10}-cikloalkilo, C_3-C_{10}-cikloalkilo, C_6-C_{14}-arilo, -C_1-C_4-alkil-C_6-C_{14}-arilo, piranilo, piridinilo, pirimidinilo, C_1-C_4-aliloksikarbonilo, C_6-C_{14}-arilkarbonilo, C_1-C_4-alkilkarbonilo, C_6-C_{14}-arilmetiloksikarbonilo, C_6-C_{14}-arilsulfonilo, C_1-C_4-alkilsulfonilo ir C_6-C_{14}-aril-C_1-C_4-alkilsulfonilo,
pasirintinai jų tautomerų, racematų, enantiomerų, diastereoizomerų ir mišinių formos ir pasirinktinai jų farmaciškai priimtinos rūgšties adityvinės druskos.

4. Junginiai pagal vieną iš 1-3 punktų, kuriuose:
L, m, n ir R^3-R^9 yra tokie, kaip apibūdinta aukščiau ir
R^1, R^2, kurios gali būti identiškos arba skirtingos, reiškia grupę, parinktą iš vandenilio, Me, Et, Pr arba R^1 ir R^2 kartu sudaro C_2-C_4-alkilo tiltelį,
pasirintinai jų tautomerų, racematų, enantiomerų, diastereoizomerų ir mišinių formos ir pasirinktinai jų farmaciškai priimtinos rūgšties adityvinės druskos.

5. Junginiai pagal vieną iš 1-4 punktų, kuriuose:
R^1, R^2, m, n ir R^5-R^8 yra tokie, kaip apibūdinta aukščiau ir
R^3 reiškia grupę, parinktą iš pasirinktinai pakeisto C_1-C_{10}-alkilo, C_3-C_7-cikloalkilo, C_3-C_6-heterocikloalkilo ir C_6-C_{14}-arilo arba
R^1 ir R^3 arba R^2 ir R^3 kartu sudaro prisotintą arba neprisotintą C_3-C_4-alkilo tiltelį, kuris gali turėti 1-2 heteroatomus,

R^4 reiškia grupę, parinktą iš vandenilio, OMe, OH, Me, Et, Pr, OEt, NHMe, NH_2, F, Cl, Br, O-propargilo, O-butinilo, CN, SMe, NMe_2, $CONH_2$, etinilo, propinilo, butinilo ir alilo ir

L reiškia jungiančiąją grupę, parinktą iš pasirinktinai pakeisto fenilo, fenilmetilo, cikloheksilo ir šakoto C_1-C_6-alkilo,

pasirintinai jų tautomerų, racematų, enantiomerų, diastereoizomerų ir mišinių formos ir pasirinktinai jų farmaciškai priimtinos rūgšties adityvinės druskos.

6. (I) bendros formulės sekantys junginiai pagal vieną iš 1-5 punktų:

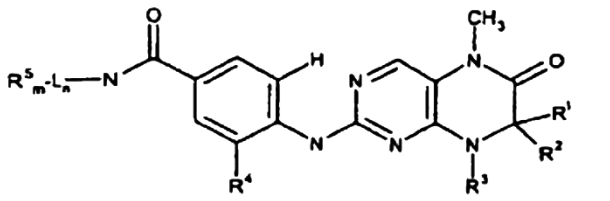

Pvz	R^1	R^2	Konf. R^1 arba R^2	R^3	R^4	L_n-$R^5{}_m$
27	H	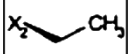	R	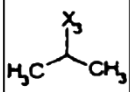	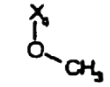	
44	H	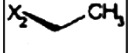	R		H	
46	H	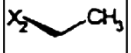	R		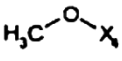	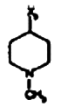
55	H	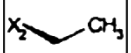	R			
58	H	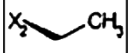	R			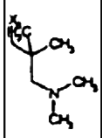
102	H	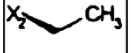	R	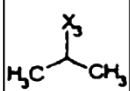		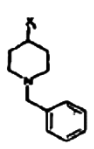
103	H		R			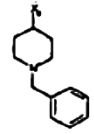

105	H		R		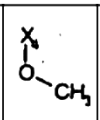	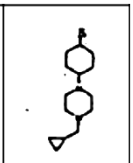
110	H	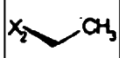	R	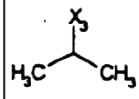	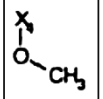	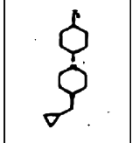
115	H	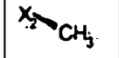	R	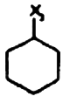	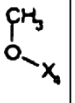	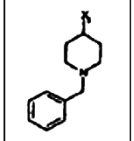
133	H		R			
134	H		R			
234	H		R			
240	H		R			

kuriuose X_1, X_2, X_3, X_4 ir X_5 žymėjimai, naudojami lentelėje, reiškia jungtį į padėtį bendroje formulėje, pavaizduotoje lentelėje, vietoj atitinkamų grupių R^1, R^2, R^3, R^4 ir L-R^5.

7. I formulės junginys pagal vieną iš 1-6 punktų, skirtas panaudoti kaip farmacinė kompozicija.

8. I formulės junginys pagal vieną iš 1-6 punktų, skirtas panaudoti kaip farmacinė kompozicija, pasižyminti antiproliferaciniu aktyvumu.

9. I formulės junginio pagal vieną iš 1-6 punktų panaudojimas gamybai farmacinės kompozicijos, skirtos vėžio, infekcijų, uždegiminių ir autoimuninių ligų gydymui ir/arba prevencijai.

10. Farmaciniai preparatai, kaip aktyvią medžiagą turintys vieną arba kelis (I) bendros formulės junginius pagal vieną iš 1-6 punktų arba jų fiziologiškai priimtinos druskas pasirinktinai derinyje su žinomais užpildais ir/arba nešikliais.

11. Junginio, kurio bendra formulė (I):

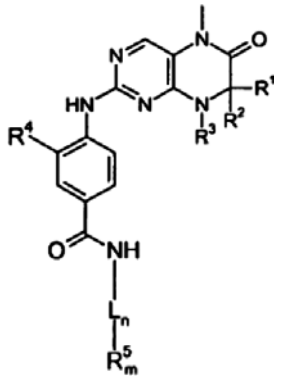

kurioje R^1-R^5, m, n ir L reikšmės yra nurodytos 1-5 punktuose,
gavimo būdas, b e s i s k i r i a n t i s tuo, kad junginys, kurio bendra formulė (II):

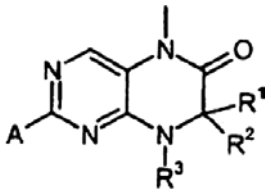

(II)

kurioje R^1-R^3 reikšmės yra nurodytos 1-4 punktuose ir A yra paliekanti grupė, reaguoja su pasirinktinai pakeistu junginiu, kurio bendra formulė (III):

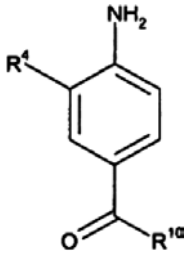

(III)

kurioje R^4 reikšmės yra nurodytos 1-5 punktuose ir R^{10} reiškia OH, NH-L-R^5, -O-metilą, -O-etilą,
ir po to pasirinktinai produktas, kurio bendra formulė (IV):

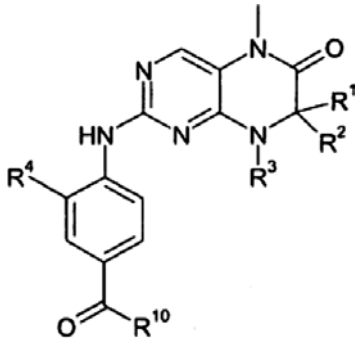

(IV)

kurioje R^1-R^4 reikšmės yra nurodytos 1-5 punktuose ir R^{10} reiškia OH, NH-L-R^5, -O-metilą, -O-etilą, pasirinktinai po esterio grupės -COR^{10} pirminės hidrolizės reaguoja su aminu, kurio bendra formulė (V):

$$\mathbf{NH_2\text{-}L\text{-}R^5}_m \qquad (V)$$

kurioje R^5 reikšmės yra nurodytos 1-5 punktuose.

12. Junginys, kurio formulė (II):

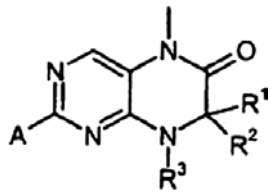

(II)

kurioje R^1-R^3 reikšmės yra nurodytos 1-5 punktuose ir A yra paliekanti grupė.

13. Cis- arba trans-4-(4-ciklopropilmetil-piperazin-1-il)-cikloheksilaminas:

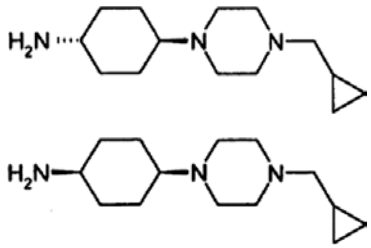

---

(51) **Int.Cl.** ***C07D 489/02*** ***(2006.01)*** *(11)* **1543010**
A61K 31/44 ***(2006.01)*** *(13)* T
(96) 03754837.7
(96) 2003 09 24
(97) 2005 06 22
(97) 2007 04 25
(86) PCT/US2003/029876
(86) 2003 09 24
(87) WO 2004/029059
(87) 2004 04 08
(30) 413254 P, 2002 09 25, US

(72) KYLE, Donald, J., US
(73) Euro-Celtique S.A., 2330 Luxembourg, LU
(74) Marius JAKULIS - JASON, 3, AAA Baltic Service Company, Jasinskio g. 16B, Biurų centras Victoria, LT-01112 Vilnius, LT

(54) N-Pakeistieji hidromorfonai ir jų panaudojimas
Apibrėžties punktai: 16, brėžiniai: 0

(57) 1. Farmaciniu požiūriu priimtina druska, apimanti I formulės katijoną:

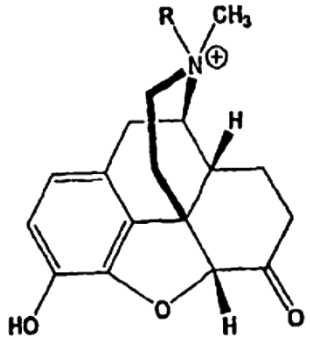

I

kur R yra C_{1-6} alkilas.

2. Farmaciniu požiūriu priimtina druska pagal 1 punktą, kur farmaciniu požiūriu priimtina druska yra neorganinė arba organinė druska.

3. Farmaciniu požiūriu priimtina druska pagal 1 arba 2 punktą, kur farmaciniu požiūriu priimtina druska

apima halogenidą, fosfatą, sulfatą arba organinės rūgšties druską.

4. Farmaciniu požiūriu priimtina druska pagal 3 punktą, kur halogenidas yra chloridas, bromidas arba jodidas.

5. Farmaciniu požiūriu priimtina druska pagal 3 punktą, kur organinės rūgšties druska yra citratas, laktatas, tartratas, maleatas, fumaratas, migdolų rūgšties druska, acetatas, dichloracetatas, trifluoracetatas, oksalatas, formiatas arba sulfonatas.

6. Farmaciniu požiūriu priimtina druska pagal 5 punktą, kur sulfonatas yra metansulfonatas, benzensulfonatas arba p-toluensulfonatas.

7. Farmaciniu požiūriu priimtina druska pagal bet kurį ankstesnį punktą, kur R yra C_{1-4} alkilas.

8. Farmaciniu požiūriu priimtina druska pagal 7 punktą, kur R yra metilas arba etilas.

9. Farmaciniu požiūriu priimtina druska pagal bet kurį ankstesnį punktą, kur minėta farmaciniu požiūriu priimtina druska yra N-metilhidromorfonas.

10. Farmaciniu požiūriu priimtina druska pagal 9 punktą, kur minėta farmaciniu požiūriu priimtina druska yra hidromorfono metjodidas.

11. Farmacinė kompozicija, apimanti vieną arba daugiau farmaciniu požiūriu priimtinų druskų pagal bet kurį iš ankstesnių punktų ir farmaciniu požiūriu priimtiną nešiklį arba skiediklį.

12. Kompozicija pagal 11 punktą, apimanti nuo maždaug 5 mg iki maždaug 350 mg vienos arba daugiau minėtų farmaciniu požiūriu priimtinų druskų katijono.

13. Farmaciniu požiūriu priimtinos druskos pagal bet kurį iš 1-10 punktą panaudojimas gamyboje vaisto, skirto ligos, atsakingos už μ opioidinio receptoriaus sužadinimą žinduolyje, kenčiančiame nuo jos, gydymui.

14. Farmaciniu požiūriu priimtinos druskos pagal bet kurį iš 1-10 punktą panaudojimas gamyboje vaisto, skirto skausmo gydymui, palengvinimui arba prevencijai žinduolyje, kuris nuo to kenčia.

15. Farmaciniu požiūriu priimtinos druskos panaudojimas pagal 14 punktą, kur farmaciniu požiūriu priimtina druska naudojama gamyboje vaisto, skirto chroniško skausmo gydymui, prevencijai arba palengvinimui.

16. Farmaciniu požiūriu priimtinos druskos panaudojimas pagal 14 arba 15 punktą, kur farmaciniu požiūriu priimtina druska naudojama gamyboje vaisto, kuris įvedamas peroraliai katijono arba ekvivalentinio kiekio jo farmaciniu požiūriu priimtinos druskos dozėmis nuo maždaug 0,1 iki maždaug 5 mg/kg žinduolio kūno masės, kuriam vaistas įvedamas kas 4 valandas.

(51) **Int.Cl. *C07K 5/02* *(2006.01)*** (11) **1362864**
C07K 5/06* *(2006.01) (13) T
C07D 209/42* *(2006.06)

(96) 03291600.9
(96) 2003 06 30
(97) 2003 11 19
(97) 2007 04 25

(72) Dubuffet, Thierry, FR
Lecouve, Jean-Pierre, FR
(73) Les Laboratoires Servier, 92415 Courbevoie Cedex, FR
(74) Reda ŽABOLIENĖ, 7, Advokatės Redos Žabolienės kontora METIDA, Verslo centras VERTAS, Gynėjų g. 16, LT-01109 Vilnius, LT

(54) Perindoprilio ir jo farmaciškai priimtinų druskų sintezės būdas
Apibrėžties punktai: 4, brėžiniai: 0

(57) 1. Perindoprilio, kurio formulė (I):

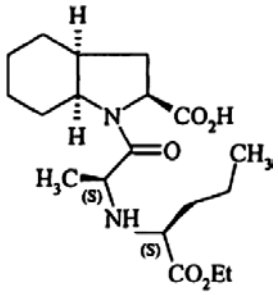

(I)

ir jo farmaciškai priimtinų druskų pramoninės sintezės būdas, b e s i s k i r i a n t i s tuo, kad junginys, kurio formulė (II):

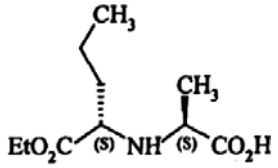

(II)

reaguoja su junginiu, kurio formulė (III):

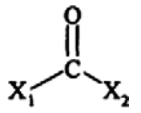

(III)

kurioje X_1 ir X_2, kurios gali būti identiškos arba skirtingos, kiekviena reiškia paliekančią grupę, siekiant gauti junginį, kurio formulė (IV):

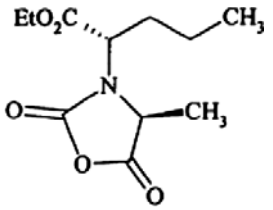

(IV)

kuris reaguoja su junginiu, kurio formulė (V):

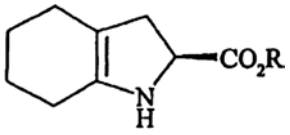

(V)

kurioje R reiškia vandenilio atomą,
arba jo adityvine druska su neorganine arba organine rūgštimi,

po atskyrimo siekiant gauti junginį, kurio formulė (VI):

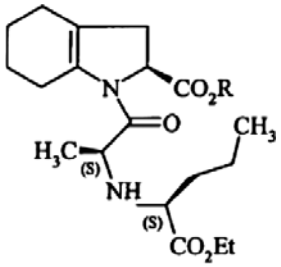

(VI)

kurioje R yra tokia, kaip apibūdinta aukščiau, kuris yra hidrinamas, naudojant katalizatorių, tokį kaip, pavyzdžiui, paladį, platiną, rodį arba nikelį, vandenilio slėgyje nuo 1 iki 30 barų, siekiant gauti (I) formulės perindoprilį, kuris, jeigu pageidaujama, yra paverčiamas farmaciškai priimtina druska, tokia kaip tret-butilamino druska.

2. Sintezės būdas pagal 1 punktą, b e s i s k i r i a n t i s tuo, kad vandenilio slėgis hidrinimo reakcijoje yra nuo 1 iki 10 barų.

3. Sintezės būdas pagal 1 punktą arba 2 punktą, b e s i s k i r i a n t i s tuo, kad X_1 ir X_2 kiekviena reiškia chloro atomą arba imidazolilo arba trichlormetoksi grupę.

4. Būdas pagal bet kurį iš 1 – 3 punktų, skirtas perindoprilio jo tret-butilamino druskos formos sintezei.

(51) **Int.Cl. *C07K 14/475 (2006.01)*** ***C12N 15/12 (2006.01)***
(11) **1472286**
(13) T
(96) 02702706.9
(96) 2002 02 05
(97) 2004 11 03
(97) 2007 04 04
(86) PCT/IT2002/000065
(86) 2002 02 05
(87) WO 2003/066676
(87) 2003 08 14
(72) MAGLIONE, Domenico, IT
BATTISTI, Mauro, IT
CONTI, Ettore, IT
SALVIA, Giuseppe, IT
TUCCI, Marina, IT
(73) GEYMONAT S.p.A., I-03012 Anagni FR, IT
(74) Reda ŽABOLIENĖ, 7, Advokatės Redos Žabolienės kontora METIDA, Verslo centras VERTAS, Gynėjų g. 16, LT-01109 Vilnius, LT
(54) Rekombinantinio placentinio augimo faktoriaus gavimo būdas
Apibrėžties punktai: 28, brėžiniai: 5
(57) 1. Dimerinės ir multimerinės aktyvios formos, apimančios ne daugiau kaip 1,5% monomerinės formos, rekombinantinio Placentinio Augimo faktoriaus (PLGF) ekstrahavimo ir išgryninimo būdas ekspresija indukuojamoje ekspresijos sistemoje modifikuotose prokariotinėse ląstelėse, apimantis sekančias pakopas: I) prokariotinių ląstelių farmentaciją, II) intarpinių kūnelių ekstrahavimą ir išgryninimą, III) ekspresuoto baltymo renatūraciją, IV) jonų mainų chromatografiją, V) atvirkštinės fazės chromatografiją, b e s i s k i r i a n t i s tuo, kad (I) pakopa yra vykdoma iki kultūros terpės optinio tankio nuo 14 iki 50 prie 600 nm (OD^{600} 14–50) gavimo, po ko seka indukcija, kad (II) pakopa apima kultūros ląstelių irimą, DNR nutrūkimą ir intarpinių kūnelių atskyrimą, kad (III) pakopoje intarpiniai kūneliai yra ištirpinami denatūruotame buferyje ir ekspresuotas baltymas, mažiausiai dalinai, yra grąžinamas į dimerinę formą, kad (IV) pakopoje ekspresuoto baltymo dimerinė ir multimerinė formos yra atskiriamos nuo monomerinės formos anijonų mainų chromatografija, kad (V) pakopoje ekspresuoto baltymo dimerinė ir multimerinė formos yra papildomai atskiriamos nuo monomerinės formos atvirkštinės fazės chromatografija su sekančiomis dviem praplovimo pakopomis su organinio tirpiklio, atskirto išplovimo pakopoje izochratinėmis sąlygomis ir galiausiai atskirto, gradiento padidinimu.

2. Būdas pagal 1 punktą, b e s i s k i r i a n t i s tuo, kad placentinis augimo faktorius (PLGF) yra žmogaus PLGF-1 arba gyvūno kilmės.

3. Būdas pagal 1 arba 2 punktą, b e s i s k i r i a n t i s tuo, kad prokariotinės ląstelės yra bakterinės ląstelės.

4. Būdas pagal bet kurį iš 1–3 punktų, b e s i s k i r i a n t i s tuo, kad I pakopa yra vykdoma terpėje, sudarančioje sąlygas fermentacijos pakopoje gauti didelį bakterijų tankį, ir laisvoje nuo gyvūno ir žmogaus kilmės medžiagų.

5. Būdas pagal bet kurį iš ankstesnių punktų, b e s i s k i r i a n t i s tuo, kad I pakopa yra vykdoma terpėje, apimančioje vieną arba kelis atrankos agentus, mielių ekstraktą, glicerolį ir amonio druskas.

6. Būdas pagal bet kurį iš ankstesnių punktų, b e s i s k i r i a n t i s tuo, kad indukuojama ekspresijos sistema yra ekspresijos sistema T7.

7. Būdas pagal bet kurį iš ankstesnių punktų, b e s i s k i r i a n t i s tuo, kad bakterijų ląstelės yra štamas, gautas iš E.Coli.

8. Būdas pagal bet kurį iš ankstesnių punktų, b e s i s k i r i a n t i s tuo, kad bakterijų štamas yra E.Coli {BL21(DE3)pLysS}.

9. Būdas pagal bet kurį iš ankstesnių punktų, b e s i s k i r i a n t i s tuo, kad ekspresija yra indukuota laktoze, izopropil-β-D-tiogalaktopiranozidu (IPTG) arba funkciškai ekvivalentiniais analogais.

10. Būdas pagal bet kurį iš ankstesnių punktų, b e s i s k i r i a n t i s tuo, kad kultūros optinis tankis indukcijos metu yra 14–30 OD prie 600 nm (14–30 OD^{600}), geriau 16–20 (16–20 OD^{600}).

11. Būdas pagal bet kurį iš ankstesnių punktų, b e s i s k i r i a n t i s tuo, kad I pakopa apima preinokuliavimo pirminę pakopą.

12. Būdas pagal bet kurį iš ankstesnių punktų, b e s i s k i r i a n t i s tuo, kad II pakopoje ląstelių irimas yra vykdomas užšaldimu/atitirpinimu, French Press arba kitomis ekvivalentiškomis technikomis.

13. Būdas pagal bet kurį iš ankstesnių punktų, b e s i s k i r i a n t i s tuo, kad II pakopoje DNR nutraukimas yra vykdomas DNRazės ekstrakcija arba rekombinantinės kilmės, geriau benzonazės, arba cheminiu-mechaniniu poveikiu.

14. Būdas pagal bet kurį iš ankstesnių punktų, b e s i s k i r i a n t i s tuo, kad II pakopoje DNR nutraukimas vykdomas mikseriu.

15. Būdas pagal bet kurį iš ankstesnių punktų, b e s i s k i r i a n t i s tuo, kad II pakopoje intarpiniai kūneliai yra atskiriami mažiausiai dviem centrifugavimo ciklais ir plovimu tinkamame buferyje.

16. Būdas pagal bet kurį iš ankstesnių punktų, b e s i s k i r i a n t i s tuo, kad III pakopoje intarpiniai kūneliai yra ištirpinami denatūruotame buferyje, turinčiame karbamido, guanidino izotiocianato, guanidino hidrochlorido arba bet kuriame kitame denatūravimo agente ir pasirinktinai yra homogenizuojami arba disperguojami ultragarsu.

17. Būdas pagal bet kurį iš ankstesnių punktų, b e s i s k i r i a n t i s tuo, kad III pakopoje po intarpinių kūnelių ištirpinimo, tirpalas yra skiedžiamas ir baltyminė medžiaga yra renatūruojama, pridedant į tirpalą oksidacijos/redukcijos agentų ir inkubuojant 10–30 valandų, geriau 18–20, 10°C–30°C temperatūroje, geriau 20°C, maišant.

18. Būdas pagal 17 punktą, b e s i s k i r i a n t i s tuo, kad tirpalas yra skiedžiamas iki optinio tankio prie 280 nm (OD^{280}) nuo 0,01 iki 2, geriau 0,5, gavimo, kad oksidacijos/redukcijos agentai yra glutationas, redukuotas ir oksiduotas tokiomis proporcijomis ir koncentracijomis, kad leistų maksimalų dimerinės formos susidarymą.

19. Būdas pagal bet kurį iš ankstesnių punktų, b e s i s k i r i a n t i s tuo, kad IV pakopoje iš ankstesnių pakopų atėjęs tirpalas yra praleidžiamas pro anijonų mainų koloną praleistas tūris/kolonos tūris santykiu nuo 1:1 iki 10:1.

20. Būdas pagal 19 punktą, b e s i s k i r i a n t i s tuo, kad praleistas tūris/kolonos tūris santykis yra 10:1.

21. Būdas pagal 19 arba 20 punktą, b e s i s k i r i a n t i s tuo, kad baltymas yra išplaunamas su etanolamino-HCl, NaCl buferiu ir kad monimerinės formos baltymas pagrinde susidaro frakcijose, turinčiose nesusijusią su derva medžiagą, kur dimerinės formos baltymas pagrinde susidaro sekančiose frakcijose, išplautose NaCl, esant koncentracijai nuo 150 iki 250 mM.

22. Būdas pagal bet kurį iš ankstesnių punktų, b e s i s k i r i a n t i s tuo, kad V pakopoje tirpalas, išplautas ankstesnėje pakopoje, esant NaCl koncentracijai nuo 150 iki 250 mM, yra praskiedžiamas ir praleidžiamas pro atvirkštinės fazės chromatografijos koloną kiekiu, atitinkančiu optinį tankį 4,5–5,5 OD prie 280 nm/ml dervos.

23. Būdas pagal 1–22 punktą, b e s i s k i r i a n t i s tuo, kad pirmoji praskiedimo pakopa yra vykdoma organinio tirpiklio padidinto gradiento sąlygomis iki pasiekiamas monomerinės formos praskiedimo pikas, kur ji toliau yra vykdoma izochratinėmis sąlygomis iki yra išnaudojamas monomerinės formos praskiedimo pikas, ir sekanti stadija yra vykdoma organinio tirpiklio padidinto gradiento sąlygomis iki pabaigiamas pagrinde dimerinės formos baltymo praskiedimas.

24. Būdas pagal bet kurį iš 22–23 punktą b e s i s k i r i a n t i s tuo, kad praskiedimo buferis turi etanolio, metanolio ir acetonitrilo.

25. Būdas pagal bet kurį iš 22–24 punktų, b e s i s k i r i a n t i s tuo, kad praskiedimo buferis yra hidroalkoholinis tirpalas, turintis padidintą procentą etanolio.

26. Būdas pagal bet kurį iš 22–25 punktų, b e s i s k i r i a n t i s tuo, kad atvirkštinės fazės chromatografija yra vykdoma su derva, turinčia 30-ies mikronų vidutinio diametro daleles.

27. Būdas pagal bet kurį iš ankstesnių punktų, apimantis papildomą ultrafiltravimo pakopą, po ko seka liofilizacija su arba be tinkamų priemaišų.

28. Aktyvios formos placentinis augimo faktorius, gaunamas būdu pagal bet kurį iš 1–24 punktų, b e s i s k i r i a n t i s tuo, kad jis yra išvalytas nuo šeimininko štamo teršalų ir kad jis turi monomerinę formą procentais ne daugiau kaip 1,5% ir kad jis pagrinde yra domerinės ir multimerinės formos.

(51) **Int.Cl. *C07K 14/59* *(2006.01)*** (11) **1169349**
A61K 38/24 *(2006.01)* (13) T
(96) 00926922.6
(96) 2000 04 14
(97) 2002 01 09
(97) 2007 03 28
(86) PCT/EP2000/003357
(86) 2000 04 14
(87) WO 2000/063248
(87) 2000 10 26
(30) 129540 P, 1999 04 16, US
(72) WOLFENSON BAND, Claudio, Fernando, AR
BALANIAN, Liliana, Ester, AR
GROISMAN, José, Felipe, AR
FASANELLA, Erundina, Marta, AR
(73) Instituto Massone S.A., 1430 Buenos Aires, AR
(74) Marija LENKUTIENĖ, 6, Patentinių paslaugų centras, UAB, J. Basanavičiaus g. 11/1, LT-03108 Vilnius, LT
(54) Gonadotropino kompozicijų gavimo būdas
Apibrėžties punktai: 9, brėžiniai: 10
(57) 1. Didelio biologinio aktyvumo ir cheminio švarumo žmogaus šlapimo gonadotropinų, visiškai neturinčių pašalinių priemaišų, likusių dėl biologinių reagentų ar chromatografinių dažų panaudojimo, gryninimo iš neapdirbtų gonadotropinų būdas, apimantis šiuos etapus:
1) minėtų neapdirbtų gonadotropinų, atskiestų 0,05-0,15 M amonio acetatu, pH 5,0-6,0, gryninimas jonų mainų kolonėlėje su stipriu sulfopropilo tipo katijoniniu sorbentu, FSH ir LH eliuavimas 0,05-0,5 M amonio acetato tirpalais, pH 5,0-7,0; ir
2) šios frakcijos, atskiestos 0,01-0,05 M amonio acetatu, pH 3,0-7,0, gryninimas jonų mainų kolonėlėje su stipriu ketvirtinio amonio tipo anijoniniu sorbentu, FSH ir LH eliuavimas 0,05-0,2 M amonio acetato tirpalais, pH 5,0-7,0; ir
3) gonadotropinų gryninimas kolonėlėje su hidrofobinių sąveikų sorbentu, nuosekliai pridedant bent du iš šių tirpalų:
a) 50-200 mM natrio fosfato buferis ir 0,8-1,2 M amonio sulfatas, pH 5,0-6,0;

b) 50-200 mM natrio fosfato buferis ir 0,4-0,6 M amonio sulfatas, pH 5,0-7,0;
c) 50-200 mM natrio fosfato buferis (50-70 %v./v.) ir 96% etanolis (50-30%v./v.), arba įterpiant hidrofobinių sąveikų sorbentą tarp dviejų jonų mainų chromatografijos etapų.

2. Gryninimo būdas pagal apibrėžties 1 punktą, kur stiprus katijoninis sorbentas 1) etape yra SP-Sefarozės sorbentas.

3. Gryninimo būdas pagal apibrėžties 1 punktą, kur stiprus anijoninis sorbentas 2) etape yra Q-Sefarozės sorbentas.

4. Gryninimo būdas pagal apibrėžties 1 punktą, kur hidrofobinių sąveikų sorbentas 3) etape yra Fenil-Sefarozės sorbentas.

5. Gryninimo būdas pagal apibrėžties 1 punktą, kur FSH gonadotropinas yra eliuuojamas b tirpalu, o LH gonadotropinas yra eliuuojamas c tirpalu, 3 etape pridedant a, b, c eilės tvarka.

6. Gryninimo būdas pagal apibrėžties 1 punktą, kur, jeigu gonadotropinų santykis FSH:LH yra apytiksliai panašus į 1:1, gonadotropinai eliuuojami c tirpalu, 3 etape pridedant a, c eilės tvarka.

7. Gryninimo būdas pagal apibrėžties 1 punktą, kur, jeigu gonadotropinų santykis FSH:LH yra kitoks nei 1:1, būdas papildomai apima 3 etape dedant tirpalus a, b, c eilės tvarka b tirpalu eliuuoto FSH gonadotropino, arba c tirpalu eliuuoto LH gonadotropino pridėjimą iki santykio 1:1.

8. Gryninimo būdas pagal apibrėžties 1 punktą, kur minėti neapdirbti gonadotropinai yra gaunami iš menopauzinio ir/arba pomenopauzinio amžiaus moterų šlapimo.

9. Gryninimo būdas pagal apibrėžties 1 punktą, kur minėti neapdirbti gonadotropinai turi FSH aktyvumą, didesnį kaip 40 IU/mg ir LH aktyvumą, didesnį kaip 40 IU/mg.

---

(51) **Int.Cl. *C12N 5/00 (2006.01)*** *(11)* **1543106**
C12N 5/02 (2006.01) *(13)* T
(96) 03764511.6
(96) 2003 07 14
(97) 2005 06 22
(97) 2007 04 11
(86) PCT/US2003/021733
(86) 2003 07 14
(87) WO 2004/008100
(87) 2004 01 22
(30) 396221 P, 2002 07 15, US
(72) FOLLSTAD, Brian, D., US
(73) IMMUNEX CORPORATION, Thousand Oaks, CA 91320-1799, US
(74) Marius JAKULIS - JASON, 3, AAA Baltic Service Company, Jasinskio g. 16B, Biurų centras Victoria, LT-01112 Vilnius, LT
(54) Būdai ir terpės, skirti baltymų, gaunamų iš žinduolių ląstelių, sialinimo kontrolei
Apibrėžties punktai: 38, brėžiniai: 3
(57) 1. Sialo rūgšties kiekio kontroliavimo būdas baltyme, produkuojamame žinduolių ląstelių, apimantis ląstelių kultivavimą suspensijoje terpėje, apimančioje galaktozę ir fruktozę.

2. Būdas pagal 1 punktą, kur terpė dar apima manozę.

3. Būdas pagal 1 arba 2 punktą, kur terpė dar apima N-acetilmanozaminą.

4. Būdas pagal bet kurį 1, 2 arba 3 punktą, kur terpėje jo nėra.

5. Būdas pagal bet kurį 2, 3 arba 4 punktą, kur galaktozės, manozės ir fruktozės koncentracijos yra atitinkamai nuo 1 nM iki 10 nM.

6. Būdas pagal bet kurį 3-5 punktą, kur N-acetilmanozamino koncentracija terpėje mažiausiai yra 0,8 mM, 2 mM, 3 mM, 4 mM, 5 mM, 10 mM arba 20 mM.

7. Būdas pagal bet kurį 1-6 punktą, kur sekretuojamas baltymas yra rekombinantinis baltymas.

8. Būdas pagal bet kurį 1-7 punktą, kur žinduolių ląstelės yra CHO (kininio žiurkėno kiaušidžių) ląstelės.

9. Būdas pagal bet kurį 1-8 punktą, kur ląstelės yra kultivuojamos nuo 29 °C iki 36 °C temperatūroje.

10. Terpė, skirta žinduolių ląstelių kultivavimui, apimanti galaktozę, fruktozę ir manozę.

11. Terpė pagal 10 punktą dar apimanti N-acetilmanozaminą.

12. Terpė pagal 10 arba 11 punktą, kur galaktozės, manozės ir fruktozės koncentracijos atitinkamai yra nuo 1 mM iki 10 mM.

13. Terpė pagal 11 arba 12 punktą, kur N-acetilmanozamino koncentracija terpėje yra bent 0,8 mM.

14. Terpė pagal bet kurį 10-13 punktą, kur terpėje nėra serumo.

15. Sialo rūgšties kiekio kontroliavimo būdas baltyme, apimantis kultivavimą ląstelių, kurios produkuoja baltymą terpėje, apimančioje N-acetilmanozaminą ir galaktozę.

16. Būdas pagal 15 punktą, kur terpė dar apima fruktozę ir manozę.

17. Būdas pagal 16 punktą, kur fruktozės koncentracija terpėje yra nuo 1,5 mM iki 4,5 mM ir kur manozės koncentracija terpėje yra nuo 1,5 mM iki 4,5 mM.

18. Būdas pagal bet kurį 15-17 punktą, kur ląstelės yra kultivuojamos nuo 29 °C iki 35 °C temperatūroje.

19. Būdas pagal bet kurį 15-18 punktą, kur N-acetilmanozamino koncentracija terpėje yra bent 0,8 mM ir kur galaktozės koncentracija terpėje yra nuo 1,5 mm iki 4,5 mM.

20. Būdas pagal bet kurį 15-19 punktą, kur baltymas yra sekretuojamas baltymas.

21. Būdas pagal bet kurį 15-20 punktą, kur baltymas yra rekombinantinis baltymas.

22. Būdas pagal bet kurį 15-21 punktą, kur ląstelės yra CHO (kininio žiurkėno kiaušidžių) ląstelės.

23. Terpė žinduolių ląstelių kultivavimui, apimanti galaktozę, fruktozę ir N-acetilmanozaminą.

24. Terpė pagal 23 punktą, kur terpė dar apima manozę.

25. Terpė pagal 24 punktą, kur fruktozės koncentracija terpėje yra nuo 1,5 mM iki 4,5 mM ir kur manozės koncentracija terpėje yra nuo 1,5 mM iki 4,5 mM.

26. Terpė pagal bet kurį 23-25 punktą, kur N-acetilmanozamino koncentracija terpėje yra mažiausiai 0,8 mM ir kur galaktozės koncentracija terpėje yra nuo 1,5 mm iki 4,5 mM.

27. Terpė pagal bet kurį 23-26 punktą, kur žinduolių ląstelės yra CHO (kininio žiurkėno kiaušidžių) ląstelės.

28. Terpė pagal bet kurį 23-27 punktą, kur terpėje nėra serumo.

29. Baltymo gamybos padidinimo būdas, kultivuojant žinduolių ląsteles, kurios ekspresuoja baltymą, kai būdas apima žinduolių ląstelių kultivavimą terpėje, apimančioje fruktozę, manozę ir galaktozę.

30. Būdas pagal 29 punktą, kur terpė dar apima N-acetilmanozaminą.

31. Būdas pagal 30 punktą, kur galaktozės koncentracija terpėje yra nuo 1,5 mM iki 4,5 mM, kur manozės koncentracija terpėje yra nuo 1,5 mM iki 4,5 mM ir kur fruktozės koncentracija terpėje yra nuo 1,5 mM iki 4,5 mM.

32. Būdas pagal 30 arba 31 punktą, kur N-acetilmanozamino koncentracija terpėje yra mažiausiai 0,8 mM, 2 mM, 3 mM, 4 mM, 5 mM, 10 mM arba 20 mM.

33. Būdas pagal bet kurį 29-32 punktą, kur terpėje nėra serumo.

34. Būdas pagal bet kurį 29-33 punktą, kur ląstelės yra CHO (kininio žiurkėno kiaušidžių) ląstelės.

35. Būdas pagal bet kurį 29-34 punktą, kur sekretuojamas baltymas yra rekombinantinis baltymas.

36. Sialo rūgšties kiekio kontroliavimo būdas rekombinantiniame baltyme, apimantis kultivavimą žinduolio ląstelių, kurios ekspresuoja rekombinantinį baltymą, nuo 29 °C iki 36 °C temperatūroje terpėje, apimančioje fruktozę, galaktozę, manozę ir N-acetilmanozaminą, kur fruktozės koncentracija terpėje yra nuo 1,0 mM iki 5,0 mM, kur galaktozės koncentracija terpėje yra nuo 1,0 mM iki 5,0 mM, kur manozės koncentracija terpėje yra nuo 1,0 mM iki 5,0 mM, ir kur N-acetilmanozoamino koncentracija terpėje yra mažiausiai 0,8 mM.

37. Būdas pagal bet kurį 1-9, 15-22 arba 36 punktą, kur sialo rūgšties kiekis baltyme yra padidėjęs.

38. Panaudojimas terpės, apimančios N-acetilmanozaminą ir galaktozę, skirtos sialo rūgšties kiekio kontroliavimui baltyme, produkuojamame žinduolio ląstelių.

(51) **Int.Cl.** ***C12N 15/79*** ***(2006.01)*** *(11)* **1414858**
C12N 5/10 ***(2006.01)*** *(13)* T
A01K 67/027 ***(2006.01)***
A61K 39/395 ***(2006.01)***
C07K 16/00 ***(2006.01)***
C07K 16/46 *(2006.01)*

(96) 02726398.7
(96) 2002 04 24
(97) 2004 05 06
(97) 2007 04 04
(86) PCT/IB2002/002303
(86) 2002 04 24
(87) WO 2002/085944
(87) 2002 10 31
(30) 0110029, 2001 04 24, GB
(72) GROSVELD, Frank Erasmus Universiteit Rotterdam, NL
(73) Erasmus Universiteit Rotterdam, 3000 DR Rotterdam, NL
(74) Marius JAKULIS - JASON, 3, AAA Baltic Service Company, Jasinskio g. 16B, Biurų centras Victoria, LT-01112 Vilnius, LT

(54) Viengrandžiai kupranugarinio VHH antikūnai, jų gamybos būdas žinduoliuose ir jų panaudojimas
Apibrėžties punktai: 20, brėžiniai: 1

(57) 1. Gamybos būdas VHH vienos sunkiosios grandinės antikūno transgeniniuose žinduoliuose, išskyrus žmogų, apimantis pakopą ekspresavimo heterologinio VHH sunkiosios grandinės lokuso šiame žinduolyje, kur VHH sunkiosios grandinės lokusas apima VHH sritį, J sritį, D sritį ir pastoviąją sunkiosios grandinės sritį, kur pastovioji sunkiosios grandinės sritis, jeigu ekspresuojama, nei funkcionalaus CH1 domeno, nei funktionalaus CH4 domeno neekspresuoja.

2. Būdas pagal 1 punktą, kur VHH sunkiosios grandinės lokusas apima mažiausiai vieną žmogaus kilmės D sritį ir mažiausiai vieną žmogaus kilmės J sritį.

3. Gamybos būdas kupranugarinio VH vienos sunkiosios grandinės antikūno transgeniniuose žinduoliuose, išskyrus žmogų, apimantis kupranugarinio VH sunkiosios grandinės lokuso žinduolyje ekspresavimo pakopą, kur kupranugarinis VH sunkiosios grandinės lokusas apima kupranugarinę VH sritį, J sritį, D sritį ir pastoviąją sunkiosios grandinės sritį, kur pastovioji sunkiosios grandinės sritis, jeigu ekspresuojama, nei funkcionalaus CH1 domeno, nei funktionalaus CH4 domeno neekspresuoja.

4. Būdas pagal 3 punktą, kur kupranugarinis VH sunkiosios grandinės lokusas apima mažiausiai vieną žmogaus kilmės D sritį ir mažiausiai vieną žmogaus kilmės J sritį.

5. Būdas pagal bet kurį 1-4 punktą, kur pastovioji sunkiosios grandinės sritis apima vieną arba daugiau pastovios sunkiosios grandinės egzonų, parinktų iš grupės, susidedančios iš C_δ, C_γ1-4, $C\varepsilon$ ir $C\alpha$1-2.

6. Būdas pagal 5 punktą, kur tik vienas arba daugiau C_γ2 ir/arba C_γ3 genų su nefunkcionaliu CH1 domenais yra pastoviojoje sunkiosios grandinės srityje.

7. Būdas pagal bet kurį ankstesnį punktą, kur pastovioji sunkiosios grandinės sritis apima bent vieną pastovų sunkiosios grandinės geną, kuris yra kupranugarinių kilmės.

8. Būdas pagal bet kurį 1-6 punktą, kur pastovioji sunkiosios grandinės sritis apima bent vieną pastovų sunkiosios grandinės geną, kuris yra ne kupranugarinių kilmės.

9. Būdas pagal 8 punktą, kur pastovioji sunkiosios grandinės sritis apima pastovų sunkiosios grandinės geną, kuris yra kilęs iš žmogaus.

10. Būdas pagal bet kurį ankstesnį punktą, kur VHH arba kupranugarinių VH sunkiosios grandinės lokusas dar apima rekombinantinę seką (rss), gebančią rekombinuoti J sričiai su pastoviu sunkiosios grandinės genu.

11. Būdas pagal bet kurį ankstesnį punktą, kur VHH arba kupranugarinių kilmės VH lokusas ekspresuoja hibridinį vienos sunkiosios grandinės antikūną.

12. Būdas pagal bet kurį ankstesnį punktą, kur žinduolyje sunkiosios grandinės *loci endogenous* yra panaikintas arba neišreikštas.

13. Būdas pagal bet kurį ankstesnį punktą, dar apimantis transgeninio žinduolio, išskyrus žmogų, imunizavimą antigenu, tokiu, kad prieš šį antigeną sukeltas imuninis atsakas, kurio rezultatas yra gimiringumui subrendusio specifinio vienos sunkiosios grandinės monokloninio arba poliklonino antikūno gamyba.

14. Būdas pagal 13 punktą, dar apimantis hibridomų gamybą ir produkavimą bei atrinkimą specifinių vienos sunkiosios grandinės antikūnus produkuojančių ląstelių.

15. Būdas pagal 13 punktą, dar apimantis išskyrimą nukleino rūgščių sekų iš imunizuotų transgeninių gyvūnų, skirtų vienos sunkiosios grandinės antikūnų arba jų fragmentų, naudojamų rekombinantinės DNR technologijose, gamybai.

16. Būdas pagal 15 punktą, dar apimantis panaudojimą fago technologijų ir protokolų, kaip sukurti, dauginti ir atrinkti specifinius vienos sunkiosios grandinės antikūnus arba jų fragmentus.

17. Būdas pagal 15 punktą, dar apimantis gamybą didelių kiekių specifinių vienos sunkiosios grandinės antikūnų arba jų fragmentų, naudojamų bakterijų, mielių arba žinduolių ląstelių kultūrų.

18. Būdas pagal bet kurį ankstesnį punktą, kur ne žmogaus kilmės transgeninis žinduolis yra pelė.

19. Vektorius, apimantis VHH sunkiosios grandinės lokusą arba kupranugarinių VH sunkiosios grandinės lokusą, kaip apibrėžta bet kuriame 1-11 punkte.

20. Ląstelė-šeimininkė, transformuota VHH sunkiosios grandinės lokusu arba kupranugarinių VH sunkiosios grandinės lokusu, kaip apibrėžta bet kuriame 1-11 punkte.

---

(51) **Int.Cl. *D03D 15/00 (2006.01)*** *(11)* **1369512**
(13) T

(96) 02016234.3
(96) 2002 07 19

(97) 2003 12 10
(97) 2007 03 07

(30) MI20021200, 2002 06 03, IT
(72) Botturi, Luca, IT
(73) Gafitex s.r.l., 46040 Guidizzolo (Mantova), IT
(74) Reda ŽABOLIENĖ, 7, Advokatės Redos Žabolienės kontora METIDA, Verslo centras VERTAS, Gynėjų g. 16, LT-01109 Vilnius, LT

(54) Audinys, skirtas sudaryti apsaugai nuo magnetinių ir elektromagnetinių laukų ir/arba metaloterapijos poveikio
Apibrėžties punktai: 14, brėžiniai: 2

(57) 1. Audinys, skirtas sudaryti apsaugai nuo magnetinių laukų ir elektromagnetinių laukų ir/arba metaloterapijos poveikio, b e s i s k i r i a n t i s tuo, kad ji turi ataudų ir metmenų struktūrą, kuri yra suformuota bent iš dalies panaudojant siūlus, kurie turi vario, siūlus, kurie turi cinko, ir siūlus, kurie turi silicio.

2. Audinys pagal 1 punktą, b e s i s k i r i a n t i s tuo, kad minėti siūlai yra metmenų siūlai.

3. Audinys pagal 1 punktą, b e s i s k i r i a n t i s tuo, kad minėti siūlai yra ataudų siūlai.

4. Audinys pagal vieną arba daugiau ankstesnių punktų, b e s i s k i r i a n t i s tuo, kad minėti siūlai yra ir metmenys, ir ataudai.

5. Audinys pagal vieną arba daugiau ankstesnių punktų, b e s i s k i r i a n t i s tuo, kad minėti siūlai, turintys vario, ir/arba minėti siūlai, turintys cinko, ir/arba minėti siūlai, turintys silicio, yra kaitaliojami su metmenų arba ataudų siūlais, pagamintais iš sintetinių arba natūralių verpalų.

6. Audinys pagal vieną arba daugiau ankstesnių punktų, b e s i s k i r i a n t i s tuo, kad jis turi tris siūlų rinkinius: pirmąjį siūlų rinkinį, turintį vario, antrąjį siūlų rinkinį, turintį cinko, ir trečiąjį siūlų rinkinį, turintį silicio, minėti trys siūlų rinkiniai yra metmenų siūlai ir yra abipusiškai kaitaliojami nuosekliai ataudų kryptimi.

7. Audinys pagal vieną arba daugiau ankstesnių punktų, b e s i s k i r i a n t i s tuo, kad jis turi tris siūlų rinkinius: pirmąjį siūlų rinkinį, turintį vario, antrąjį siūlų rinkinį, turintį cinko, ir trečiąjį siūlų rinkinį, turintį silicio, minėti trys siūlų rinkiniai yra ataudų siūlai ir yra abipusiškai kaitaliojami nuosekliai metmenų kryptimi.

8. Audinys pagal 6 punktą, b e s i s k i r i a n t i s tuo, kad minėti trys siūlų rinkiniai abipusiškai yra išdėstyti su tarpais įterpiant siūlus, pagamintus iš sintetinių arba natūralių verpalų.

9. Aprangos gaminys arba aprangos gaminio komponentas, b e s i s k i r i a n t i s tuo, kad jis yra pagamintas iš audinio pagal vieną arba daugiau ankstesnių punktų.

10. Sanitarinės aprangos gaminys, ypač juosta, kulkšnies įtvaras, kelio įtvaras, peties įtvaras, marlė, riešo raištis, b e s i s k i r i a n t i s tuo, kad jis yra pagamintas iš audinio pagal vieną arba daugiau ankstesnių punktų.

11. Avalynės gaminys arba avalynės komponentas, b e s i s k i r i a n t i s tuo, kad jis yra pagamintas iš audinio pagal vieną arba daugiau ankstesnių punktų.

12. Interjero dekoracijos gaminys, b e s i s k i r i a n t i s tuo, kad jis turi audinio pagal vieną arba daugiau ankstesnių punktų.

13. Interjero dekoracinių komponentų danga, b e s i s k i r i a n t i tuo, kad ji turi audinio pagal vieną arba daugiau iš ankstesnių punktų.

14. Paklodės ir užvalkalai, b e s i s k i r i a n t y s tuo, kad jie turi audinio pagal vieną arba daugiau ankstesnių punktų.

(51) **Int.Cl. *H02G 3/14 (2006.01)*** (11) **1170845**
(13) T
(96) 01610068.7
(96) 2001 07 03
(97) 2002 01 09
(97) 2007 04 11
(30) 200001038, 2000 07 04, DK
(72) Larsen, Henrik Wulff, DK
(73) Schneider Nordic Baltic A/S, 2100 Copenhagen O, DK
(74) Marius JAKULIS - JASON, 3, AAA Baltic Service Company, Jasinskio g. 16B, Biurų centras Victoria, LT-01112 Vilnius, LT
(54) Elektros instaliavimo elementas su sklende
Apibrėžties punktai: 11, brėžiniai: 3

(57) 1. Elektros instaliavimo elementas, pavyzdžiui, jungiklis, energijos išvadas (1) arba ryšio išvadas, turintis korpusą (2) ir sklendę (3), kuri prijungta prie korpuso (2) per šarnyrinį jungimą sklendės (3) briaunoje, ši sklendės (3) briauna turi bendrą sieną su į priekį išsikišusia briauna ant korpuso (2) viršutinės priekinės dalies (6), šarnyrinis jungimas turi pirmąją pasukimo ašį (A), apie kurią pasukamai korpuso (2) atžvilgiu sumontuotas šarnyrinis jungimas, ir antrąją pasukimo ašį (B), kuri yra lygiagreti pirmajai pasukimo ašiai (A) ir išdėstytą per atstumą nuo pastarosios ir apie kurią pasukamai sumontuota sklendė (3), be to, sumontuotas spyruoklinis elementas, kuris skirtas laikyti sklendę (3) uždarytą į korpuso (2) pusę, b e s i s k i r i a n t i s tuo, kad sklendės (3) priekis ties šarnyrinio jungimo briauna yra iš esmės išdėstytas lygiai su korpuso priekinės dalies (6) priekiu ir glaudžiai į jį atremtas ties į priekį išsikišusia briauna; ir kad korpusas (2) ir sklendė (3) suformuoti su priemonėmis, kurios, atidarant sklendę, šarnyrinio jungimo briauną, esant pradiniam atidarymui, pastumia išorėn korpuso (2) atžvilgiu.

2. Elektros instaliavimo elementas pagal 1 punktą, b e s i s k i r i a n t i s tuo, kad minėtas priemones sudaro priešinga kryptimi nukreipti pirštai (22), išdėstyti sklendės (3) šarnyrinio jungimo briaunose, kai sklendė atidaroma, šie priešinga kryptimi nukreipti pirštai (22) sąveikauja su korpuso (2) paviršiais.

3. Elektros instaliavimo elementas pagal 2 punktą, b e s i s k i r i a n t i s tuo, kad paviršiai, su kuriais sąveikauja priešinga kryptimi nukreipti pirštai (22), suformuoti kaip griovelio pavidalo kreipiamosios (23).

4. Elektros instaliavimo elementas pagal 2 arba 3 punktą, b e s i s k i r i a n t i s tuo, kad, kai sklendė uždaroma, priešinga kryptimi nukreipti pirštai (22) šarnyrinio jungimo briauna nustumiami žemiau korpuso priekinės dalies (6).

5. Elektros instaliavimo elementas pagal bet kurį iš 2-4 punktų, b e s i s k i r i a n t i s tuo, kad priešinga kryptimi nukreipti pirštai (22) sąveikauja su iškyšomis, esančiomis korpuso (2) viduje tam, kad išvengtų sklendės (3) pasislinkimo skersai šarnyrinio jungimo, nepriklausomai nuo padėties, kurią užima šarnyrinis jungimas.

6. Elektros instaliavimo elementas pagal 5 punktą, b e s i s k i r i a n t i s tuo, kad po vieną priešinga kryptimi nukreiptą pirštą (22) išdėstyta kiekvienoje šarnyrinio jungimo pusėje, be to, minėtas priešinga kryptimi nukreiptas pirštas (22) išdėstytas tiesiog korpuso (2) išorinės briaunos (24) vidinėje pusėje.

7. Elektros instaliavimo elementas pagal bet kurį iš 1-6 punktų, b e s i s k i r i a n t i s tuo, kad šarnyrinį jungimą sudaro strypas (4), kuris turi centrinę dalį (12), paslinktą galų (13, 14) atžvilgiu, be to, centrinė dalis (12) apibrėžia pirmąją pasukimo ašį (A), o galai (13, 14) apibrėžia antrąją pasukimo ašį (B).

8. Elektros instaliavimo elementas pagal 7 punktą, b e s i s k i r i a n t i s tuo, kad strypo (4) centrinė dalis (12) pasukamai atremta korpuse (2), ji įspaudžiama už elastingų liežuvėlių (15), esančių korpuse (2).

9. Elektros instaliavimo elementas pagal 7 arba 8 punktą, b e s i s k i r i a n t i s tuo, kad strypo (4) galai pasukamai atremti sklendėje (3), kai juos ištiesia kreipiamosiose (16, 17), esančiose ant sklendės užpakalinės pusės.

10. Elektros instaliavimo elementas pagal bet kurį iš 1-9 punktų, b e s i s k i r i a n t i s tuo, kad spyruoklinį elementą sudaro spiralė (5), kuri išdėstyta aplink antrąją pasukimo ašį (B), ji turi pirmąjį galą su atramos pirštu (19), kuris tvirtai sukabintas su sklende (3), o antrasis jos galas, kurį sudaro laikiklis (20), sukabintas su korpusu (2).

11. Elektros instaliavimo elementas pagal bet kurį iš 1-10 punktų, b e s i s k i r i a n t i s tuo, kad šarnyrinio jungimo briauną sudaro sklendės viršutinė briauna.

---

(51) **Int.Cl. *H04L 12/56 (2006.01)*** (11) **1441475**
(13) T
(96) 03075237.2
(96) 2003 01 23
(97) 2004 07 28
(97) 2007 04 11
(72) Horowitz, Bruce, SE
Johansson, Stefan, SE
Magnusson, Nils-Göran, SE
Niccolai, Stefan, SE
Söderström, Gustaf, SE
(73) TELIA AB, 123 86 Farsta, SE
(74) Reda ŽABOLIENĖ, 7, Advokatės Redos Žabolienės kontora METIDA, Verslo centras VERTAS, Gynėjų g. 16, LT-01109 Vilnius, LT
(54) Priemonės ir būdas, skirti suformuoti grupes paketų komutacijos tinkle, kurioms siunčiami grupiniai pranešimai, skirti programoms su ta pačia grupės tapatybe
Apibrėžties punktai: 39, brėžiniai: 7

(57) 1 Perdangos virtualusis tinklas, skirtas paketų komutacijos tinklui, prie kurio gali prisijungti terminalai, b e s i s k i r i a n t i s tuo, kad minėtas perdangos tinklas turi bent vieną programinio lygmens maršrutizatorių, ALR, (240, 250, 260), pritaikytą leisti mobiliajam terminalui (211, 212, 221, 222, 223, 231, 232) su įdiegta programa prisijungti per ląstelinį paketų komutacijos tinklą iš esamo adreso, minėtas ALR (240, 250, 260) turi priemones, pritaikytas
- iš minėto terminalo gauti programos identifikatorių ir susietą grupės tapatybę;

- pažymėti minėtos grupės tapatybę minėtame programos identifikatoriuje ir minėtą programos identifikatorių esamame adrese; ir
- maršrutizuoti datagramas, pažymėtas minėtos grupės tapatybe, į minėtąjį mobilųjį terminalą.

2. Perdangos tinklas pagal 1 punktą, b e s i s k i r i a n t i s tuo, kad minėtas ALR (240) turi priemones, pritaikytas minėto programos identifikatoriaus ir jungtinės grupės tapatybės komunikavimui kitiems ALR (250, 260), esantiems komunikacijų sistemoje.

3. Perdangos tinklas pagal 1 arba 2 punktą, b e s i s k i r i a n t i s tuo, kad minėtas ALR (240, 250, 260) turi priemones, pritaikytas bent vieno komunikacijos kelio tarp terminalų, esančių minėtoje sistemoje sudarymui, kur terminalai turi įdiegtas programas, kurios dalinasi ta pačia jungtine grupės tapatybe.

4. Perdangos tinklas pagal bet kurį ankstesnį punktą, b e s i s k i r i a n t i s tuo, kad minėtas ALR (240, 250, 260) turi registravimo priemones, pritaikytas leisti minėtos programos galiniam vartotojui registruoti naują grupinės tapatybę, susietą su programa, kuri yra sujungta su minėtu ALR (240, 250, 260).

5. Perdangos tinklas pagal bet kurį ankstesnį punktą, b e s i s k i r i a n t i s tuo, kad minėtas ALR (240, 250, 260) turi patvirtinimo priemones, pritaikytas nustatyti, ar minėtas galinis vartotojas turi leidimą prisijungti prie komunikacijos grupės su konkrečia grupės tapatybe.

6. Perdangos tinklas pagal bet kurį ankstesnį punktą, b e s i s k i r i a n t i s tuo, kad bent vienas iš mažiausiai vieno ALR (240, 250, 260) yra pozicionuotas internete.

7. Perdangos tinklas pagal bet kurį iš 1-5 punktų, b e s i s k i r i a n t i s tuo, kad bent vienas iš mažiausiai vieno ALR (704) yra pozicionuotas ląstelinio mobiliojo paketų komutacijos tinklo viduje.

8. Perdangos tinklas pagal 7 punktą, b e s i s k i r i a n t i s tuo, kad minėtas mobilusis paketų komutacijos tinklas yra GPRS tinklas; ir minėtas ALR (704) yra pozicionuojamas gerai žinomame minėto GPRS tinklo privačiame adrese ir sujungtas su GGSN ir su NAT dėžute.

9. Perdangos tinklas pagal 7 punktą, b e s i s k i r i a n t i s tuo, kad minėtas mobilusis paketų komutacijos tinklas yra GPRS tinklas; ir minėtas ALR veikia kaip GGSN ir maršrutizuoja datagramas bent jau programų lygmenyje.

10. Perdangos tinklas pagal 7 punktą, b e s i s k i r i a n t i s tuo, kad visi sistemą sudarantys ALR (240, 250, 260) yra patalpinti bent vieno ląstelinio mobiliojo paketų komutacijos tinklo viduje ir yra sujungti tarpusavyje per internetą (707).

11. Perdangos tinklas pagal 7 punktą, b e s i s k i r i a n t i s tuo, kad visi komunikacijų sistemą sudarantys ALR (240, 250, 260) yra patalpinti bent vieno ląstelinio mobiliojo paketų komutacijos tinklo viduje ir yra sujungti per pagrindinį tinklo mazgą (708) ir yra fiziškai atskirti nuo interneto.

12. Perdangos tinklas pagal 11 punktą, b e s i s k i r i a n t i s tuo, kad minėtas mobilusis paketų komutacijos tinklas yra GPRS tinklas; ir minėti ALR (240, 250, 260) veikia kaip GGSN GPRS tinkle.

13. Perdangos tinklas pagal 3 punktą, b e s i s k i r i a n t i s tuo, kad minėtas bent vienas virtualusis komunikacijos kelias yra naudojamas sudaryti taškas-taškas sujungimui tarp bent dviejų programų.

14. Komutavimo mazgas (240, 250, 260) paketinės komutacijos tinkle, prie kurio gali prisijungti terminalai, turintis interaktyvų interfeisą, leidžiantį galiniam vartotojui įvesti informaciją į ir skaityti informaciją iš minėto komutavimo mazgo, b e s i s k i r i a n t i s tuo, kad minėtas komutavimo mazgas (240, 250, 260) yra pritaikytas leisti mobiliajam terminalui (211, 212, 221, 222, 223, 231, 232) su įdiegta programa prisijungti per ląstelinį paketų komutacijos tinklą iš esamo adreso, minėtas komutavimo mazgas turi priemones, pritaikytas
- iš minėto terminalo gauti programos identifikatorių ir susietą grupės tapatybę;
- pažymėti minėtos grupės tapatybę minėtame programos identifikatoriuje ir
- pažymėti minėtą programos identifikatorių esamame adrese; ir
- datagramų, pažymėtų minėta grupės tapatybe, maršrutizavimui į minėtą mobilųjį terminalą.

15. Komutavimo mazgas (240, 250, 260) pagal 14 punktą, b e s i s k i r i a n t i s tuo, kad turi komunikacijos priemones, pritaikytas minėto programos identifikatoriaus ir jungtinės grupės tapatybės komunikacijai su kitais komutavimo mazgais paketinės komutacijos tinkle.

16. Komutavimo mazgas (240, 250, 260) pagal 14 punktą, b e s i s k i r i a n t i s tuo, kad turi priemones, pritaikytas bent vieno virtualaus komunikacijos kelio tarp terminalų sudarymui, kur terminaluose įdiegtos programos, kurios dalinasi ta pačia jungtine grupės tapatybe.

17. Komutavimo mazgas (240, 250, 260) pagal bet kurį iš 14-16 punktų, b e s i s k i r i a n t i s tuo, kad registravimo priemonės, pritaikytos leisti minėtos programos galiniam vartotojui įregistruoti naują grupės tapatybę, susietą su terminale (211, 212, 221, 222, 223, 231, 232), kuris yra prisijungęs prie minėto komutacijos mazgo, įdiegta programa.

18. Komutavimo mazgas (240, 250, 260) pagal 17 punktą, papildomai b e s i s k i r i a n t i s tuo, kad minėtas komutavimo mazgas turi patvirtinimo priemones, pritaikytas nustatyti, ar minėtas galinis vartotojas turi leidimą prisijungti prie komunikacijų grupės su būdinga grupės tapatybe.

19. Komutavimo mazgas (240, 250, 260) pagal bet kurį iš 14-18 punktų, b e s i s k i r i a n t i s tuo, kad jis yra patalpintas internete.

20. Komutavimo mazgas (240, 250, 260) pagal bet kurį iš 14-18 punktų, b e s i s k i r i a n t i s tuo, kad jis yra patalpintas ląstelinio mobiliojo paketinės komutacijos tinklo viduje.

21. Komutavimo mazgas (240, 250, 260) pagal 20 punktą, papildomai b e s i s k i r i a n t i s tuo, kad minėtas ląstelinis mobilusis paketų komutacijos tinklas yra GPRS tinklas; ir tuo, kad minėtas komutavimo mazgas (704) yra patalpintas

GPRS tinkle, po gerai žinomu privačiu adresu, sujungtas su GGSN ir NAT dėžute.

22. Komutavimo mazgas (240, 250, 260) pagal 20 punktą, b e s i s k i r i a n t i s tuo, kad minėtas mobilusis paketų komutacijos tinklas yra GPRS tinklas; ir tuo, kad minėtas komutavimo mazgas veikia kaip GGSN.

23. Komutavimo mazgas (240, 250, 260) pagal 20 punktą, b e s i s k i r i a n t i s tuo, kad minėtas komutavimo mazgas (704) yra sujungtas per internetą su atitinkamais komutavimo mazgais, pozicionuotais kitų ląstelinių mobiliųjų paketų komutacijos tinklų viduje.

24. Komutavimo mazgas (704) pagal 20 punktą, b e s i s k i r i a n t i s tuo, kad minėtas komutavimo mazgas (704) yra sujungtas per pagrindinį tinklo mazgą (708) su atitinkamais komutavimo mazgais, pozicionuotais kitų ląstelinių mobiliųjų paketų komutacijos tinklų viduje, ir yra fiziškai atskirtas nuo interneto.

25. Komutavimo mazgas (704) pagal 24 punktą, b e s i s k i r i a n t i s tuo, kad minėtas mobilusis paketų komutacijos tinklas yra GPRS tinklas; ir tuo, kad minėtas komutavimo mazgas (704) veikia kaip GGSN minėtame GPRS tinkle.

26. Komutavimo mazgas (240, 250, 260) pagal 16 punktą, b e s i s k i r i a n t i s tuo, kad turi priemones, pritaikytas sudaryti taškas-taškas sujungimui tarp mažiausiai dviejų programų minėtoje komunikacijų sistemoje.

27. Komunikacijų sistemos kūrimo būdas paketinės komutacijos tinkle, prie kurios gali prisijungti terminalai (211, 212, 221, 222, 223, 231, 232), b e s i s k i r i a n t i s tuo, kad turi šias pakopas:
- bent vieno programinio lygmens maršrutizatoriaus, ALR (240, 250, 260), pritaikyto leisti mobiliajam terminalui su įdiegta programa prisijungti per ląstelinį paketinės komutacijos tinklą iš esamo adreso, įrengimą
- programos identifikatoriaus ir susietos grupės tapatybės iš minėto terminalo talpinimą minėtame ALR;
- minėtai grupės tapatybei priskirtų datagramų maršrutizavimą kartu su grupės tapatybe minėtame ALR į minėtą mobilųjį terminalą, pažymint minėtą grupės tapatybę minėtame programos identifikatoriuje į esamą adresą.

28. Būdas pagal 27 punktą, b e s i s k i r i a n t i s tuo, kad minėtas ALR (240, 250, 260) komunikuoja minėtą programos identifikatorių ir susietą grupės tapatybę kitiems ALR (240, 250, 260), esantiems šioje komunikacijų sistemoje.

29. Būdas pagal 27 arba 28 punktus, b e s i s k i r i a n t i s tuo, kad sudaromas bent vienas virtualus komunikavimo kelias tarp terminalų (211, 212, 221, 222, 223, 231, 232) minėtoje sistemoje, naudojant ALR (240, 250, 260), kurie nustato virtualius komunikacijos kelius tarp tinkle esančių terminalų (211, 212, 221, 222, 223, 231, 232), kuriuose yra įdiegtos ta pačia susieta grupės tapatybe besidalinančios programos.

30. Būdas pagal bet kurį iš ankstesnių 27-29 punktų, b e s i s k i r i a n t i s tuo, kad terminale (211, 212, 221, 222, 223, 231, 232) esančios programos galinis vartotojas, prisijungęs prie ALR (240, 250, 260) priregistruoja naują grupės tapatybę, susietą su programa, kuri yra sujungta su minėtu ALR, naudojantis interaktyvia komunikacija su minėtu ALR (240, 250, 260), tokiu būdu apibrėžiant bent vieną naują virtualų komunikacijos kelią.

31. Būdas pagal bet kurį iš ankstesnių 27-30 punktų, b e s i s k i r i a n t i s tuo, kad minėtas ALR (240, 250, 260) patikrina, ar galinis vartotojas turi leidimą prisijungti prie komunikacijos grupės, naudojantis būdinga grupės tapatybe.

32. Būdas pagal bet kurį iš ankstesnių 27-31 punktų, b e s i s k i r i a n t i s tuo, kad bent vienas iš mažiausiai vieno ALR (240, 250, 260) yra patalpintas internete.

33. Būdas pagal bet kurį iš ankstesnių 27-31 punktų, papildomai b e s i s k i r i a n t i s tuo, kad bent vienas iš mažiausiai vieno ALR (704) yra patalpintas ląstelinio mobiliojo paketų komutacijos tinklo viduje.

34. Būdas pagal 33 punktą, papildomai b e s i s k i r i a n t i s tuo, kad minėtas ALR (704) yra pozicionuojamas gerai žinomame privačiame adrese GPRS tinkle ir minėtas ALR yra sujungtas su GGSN ir NAT dėžute.

35. Būdas pagal 33 punktą, b e s i s k i r i a n t i s tuo, kad ALR (704) veikia kaip GGSN.

36. Būdas pagal 33 punktą, b e s i s k i r i a n t i s tuo, kad visi ALR (240, 250, 260), kurie suformuoja sistemą, yra išdėstomi bent vieno ląstelinio mobiliojo paketų komutacijos tinklo viduje ir jie yra sujungiami tarpusavyje per internetą.

37. Būdas pagal 33 punktą, b e s i s k i r i a n t i s tuo, kad visi ALR (240, 250, 260), kurie suformuoja sistemą, yra išdėstomi bent vieno ląstelinio mobiliojo paketų komutacijos tinklo viduje ir minėti ALR yra sujungiami tarpusavyje per pagrindinį tinklo mazgą (708) ir yra fiziškai atskirti nuo interneto.

38. Būdas pagal 37 punktą, b e s i s k i r i a n t i s tuo, kad minėti ALR (240, 250, 260) veikia kaip GGSN GPRS tinkle.

39. Būdas pagal 29 punktą, b e s i s k i r i a n t i s tuo, kad taškas-taškas sujungimui tarp mažiausiai dviejų programų sudaryti yra naudojamas bent vienas virtualus komunikacijų kelias.

Europos patento paraiškos paskelbtos pagal Lietuvos Respublikos patentų įstatymo 59(2) straipsnį

(51) **Int.Cl.** ***E05D 15/16 (2006.01)*** (11) **1795683**
(13) T
(96) 06011684.5
(96) 2006 06 06 (97) 2007 06 13
(30) 200510038693, 2005 08 16, DE
(71) Hörmann KG Brockhagen, Horststrasse 17, 33803 Steinhagen, DE
(72) Hörmann, Thomas J., 66606 St. Wendel, DE
Brinkmann, Michael, 33790 Halle, DE
(74) Reda ŽABOLIENĖ, 7, Advokatės Redos Žabolienės kontora METIDA, Verslo centras VERTAS, Gynėjų g. 16, LT-01109 Vilnius, LT
(54) Garažo vartai ir jiems skirta stakta
Apibrėžties punktai: 12, brėžiniai: 3

(57) 1. Vartai, ypač garažo vartai, turintys vartų skydą (100), kuris gali judėti tarp atidarymo būsenos ir uždarymo būsenos, kurioje jis yra išdėstytas vertikalioje plokštumoje, ir dviejų šoninių vartų skydu uždaromos angos kraštų srityje pritvirtintų ir į vartų skydo uždarymo būseną nuo angos apačios iš esmės per visą vartų skydo aukštį einančių staktų, b e s i s k i r i a n t y s tuo, kad prie apačios esanti bent vienos staktos pado sritis susideda iš plastmasės.

2. Vartai pagal 1 punktą, b e s i s k i r i a n t y s tuo, kad virš pado srities yra iš esmės metalinis, tinkamiausiu atveju iš cinkuoto plieno susidedantis staktos elementas.

3. Vartai pagal 2 punktą, b e s i s k i r i a n t y s tuo, kad pado sritis turi į apačią nukreiptą staktos (10) kraštą, pristatomą arba atitinkamai užmaunamą ir ant šio krašto daugiausia iš dalies užleidžiamą plastmasinį dangtelį (30).

4. Vartai pagal 3 punktą, b e s i s k i r i a n t y s tuo, kad plastmasinis dangtelis (30) turi bent vieną tvirtinimo paviršių, skirtą apatiniam staktos elemento (10) kraštui ir vertikalusis atstumas tarp į apačią nukreipto plastmasinio dangtelio (30) ribojimosi paviršiaus ir atraminio paviršiaus siekia 10 mm arba daugiau, dažniausiai 15 mm arba daugiau, tinkamiausiu atveju 20 mm arba daugiau.

5. Vartai pagal 4 punktą, b e s i s k i r i a n t y s tuo, kad vertikalusis atstumas tarp į apačią nukreipto plastmasinio dangtelio (30) ribojimosi paviršiaus ir atraminio paviršiaus siekia 100 mm arba mažiau, tinkamiausiu atveju, 70 mm arba mažiau.

6. Vartai pagal bet kurį iš 2–5 punktų, b e s i s k i r i a n t y s tuo, kad staktos elementas (10) yra kampinio profilio su prie sienos, kurioje yra anga, pritvirtinamu tvirtinimo statiniu (12), horizontalioje pjūvio plokštumoje, apytiksliai statmenai, einančiu šoniniu statiniu (14) kaip ir daugiausia iš į šoninį statinį (14) nukreiptu, tvirtinimo statinio išorėn išsikišančiu, apytiksliai lygiagrečiai šoniniam statiniam (14) einančiu, sandarinimo statiniu (16) formos.

7. Vartai pagal bet kurį ankstesnį punktą, b e s i s k i r i a n t y s tuo, kad plastmasinis dangtelis (30) turi prie grindų pristatomą iš esmės lygią tvirtinimo plokštelę (31).

8. Vartai pagal 6 ir 7 punktus, b e s i s k i r i a n t y s tuo, kad plastmasinis dangtelis (30) turi bent vieną iš tvirtinimo plokštelės (31) krašto išeinantį, apytiksliai statmenai jai nusitęsiantį ir ant mažiausiai vieno staktos elemento (10) statinio apatinio krašto užleidžiamą sieninį elementą (32, 34, 36).

9. Vartai pagal bet kurį iš 2–8 punktų, b e s i s k i r i a n t y s tuo, kad stakta turi uždarymo būsenoje prie vartų skydo (100) išorinio ribojimosi paviršiaus prigludusias ir prie staktos elemento (10), ypač prie į tvirtinimo statinį (12) nukreiptos sandarinimo statinio (16) briaunos, pritvirtintas sandarinimo juostas (18), kurių virš apatinės staktos elemento (10) briaunos išsikišanti apatinio galo sritis yra pritvirtinta prie plastmasinio dangtelio (30), kur daugiausia suformuotame sandarinimo juostų (18) griovelyje yra patalpintas prie plastmasinio dangtelio (30) suformuotas vertikalus tvirtinimo tiltelis (38).

10. Vartai pagal bet kurį ankstesnį punktą, b e s i s k i r i a n t y s tuo, kad prie uždarymo būsenoje esančios apatinės vartų skydo (100) briaunos yra pritvirtintas per iš esmės visą vartų skydo plotį nusitęsiantis sandarinimo elementas (110) ir pado srities aukštis, ypač iš išorės atpažįstamo plastmasinio dangtelio (30) sienelės elemento (36) aukštis, maždaug atitinka sandarinimo elemento (110) aukštį.

11. Vartai pagal bet kurį iš 6–10 punktų, b e s i s k i r i a n t y s tuo, kad apatinis tvirtinimo statinio (12) kraštas yra įrengtas aukščiau apatinio šoninio statinio (14) krašto.

12. Vartų stakta pagal bet kurį ankstesnį punktą.

Europos patentai paskelbti pagal Lietuvos Respublikos patentų įstatymo 59(3) straipsnį

(51) **Int.Cl. *A01N 37/52 (2006.01)*** (11) **1691607**
(96) 04803437.5
(96) 2004 12 02 (97) 2006 08 23
(97) 2007 04 18
(86) PCT/EP2004/013687
(86) 2004 12 02
(87) WO 2005/053403
(87) 2005 06 16
(30) 526609 P, 2003 12 04, US
(72) VON DEYN, Wolfgang, DE
OLOUMI-SADEGHI, Hassan, US
KUHN, David, G., US
ARMES, Nigel, US
KORADIN, Christopher, DE
(73) BASF Aktiengesellschaft, 67056 Ludwigshafen, DE
(74) Reda ŽABOLIENĖ, 7, Advokatės Redos Žabolienės kontora METIDA, Verslo centras VERTAS, Gynėjų g. 16, LT-01109 Vilnius, LT
(54) N-Arilhidrazino darinių panaudojimas kovai su nepasėlių kenkėjais
Apibrėžties punktai: 14, brėžiniai: 0

(57) 1. Junginių, kurių formulė I:

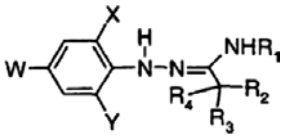

(I)

kurioje:
W yra chloras arba trifluormetilas;
X ir Y kiekvienas nepriklausomai yra chloras arba bromas;
R^1 yra C_1-C_6-alkilas, C_3-C_6-alkenilas, C_3-C_6-alkinilas arba C_3-C_6-cikloalkilas, kuris gali būti pakeistas 1–3 halogeno atomais, arba C_2-C_4-alkilas, kuris yra pakeistas C_1-C_6-alkoksi grupe;
R^2 ir R^3 yra C_1-C_6-alkilas arba kartu paimtos gali sudaryti C_3-C_6-cikloalkilą, kuris gali būti nepakeistas arba pakeistas 1–3 halogeno atomais;
R^4 yra vandenilis arba C_1-C_6-alkilas,
arba jų enantiomerų arba druskų panaudojimas, skirtas kovai su nepasėlių kenkėjais.

2. Panaudojimas pagal 1 punktą, kuriame nepasėlių kenkėjai yra parinkti iš grupės, susidedančios iš Chilopoda ir Diplopoda klasių ir iš Isoptera, Diptera, Blattaria (Blattodea), Dermaptera, Hemiptera, Hymenoptera, Orthoptera, Siphonaptera, Thysanura, Phthiraptera, Araneida, Parasitiformes ir Acaridida būrių.

3. Panaudojimas pagal 1 arba 2 punktą, kuriame nepasėlių kenkėjai yra parinkti iš grupės, susidedančios iš Isoptera, Blattaria (Blattodea), Diptera, Hymenoptera, Siphonaptera, Orthoptera ir Ixodida būrių.

4. I formulės junginių panaudojimas pagal 1 punktą negyvų organinių medžiagų apsaugai.

5. Panaudojimas pagal 4 punktą, skirtas negyvų organinių medžiagų apsaugai nuo nepasėlių kenkėjų, parinktų iš grupės, susidedančios iš Diplopoda klasės ir Isoptera, Diptera, Blattaria (Blattodea), Dermaptera, Hemiptera, Hymenoptera, Orthoptera ir Thysanura būrių.

6. Panaudojimas pagal 1–5 punktus, kuriame I formulės junginys yra junginys, kurio formulė I-1:

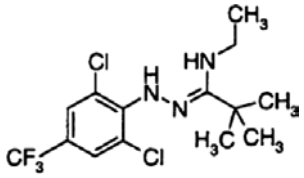

I-1

7. Panaudojimas pagal 1–5 punktus, kuriame I formulės junginys yra junginys, kurio formulė I-2:

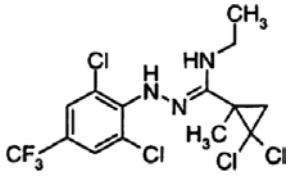

I-2

8. Nepasėlių kenkėjų kontrolės būdas, apimantis kenkėjų arba jų maisto išteklių, arealo, veisimosi vietų arba jų lokuso kontaktavimą su I formulės junginio pagal 1, 6 arba 7 punktus pesticidiškai veiksmingu kiekiu.

9. Būdas pagal 8 punktą, kuriame nepasėlių kenkėjai yra parinkti iš grupės, susidedančios iš Chilopoda ir Diplopoda klasių ir iš Isoptera, Diptera, Blattaria (Blattodea), Dermaptera, Hemiptera, Hymenoptera, Orthoptera, Siphonaptera, Thysanura, Phthiraptera, Araneida, Parasitiformes ir Acaridida būrių.

10. Būdas pagal 8 arba 9 punktą, kuriame nepasėlių kenkėjai yra parinkti iš grupės, susidedančios iš Isoptera, Blattaria (Blattodea), Diptera, Hymenoptera, Siphonaptera, Orthoptera ir Ixodida būrių.

11. Negyvų organinių medžiagų apsaugos nuo nepasėlių kenkėjų, parinktų iš grupės, susidedančios iš Diplopoda klasės ir Isoptera, Diptera, Blattaria (Blattodea), Dermaptera, Hemiptera, Hymenoptera, Orthoptera ir Thysanura būrių, būdas, apimantis kenkėjų arba jų maisto išteklių, arealo, veisimosi vietų, jų lokuso, arba negyvų organinių medžiagų kontaktavimą su I formulės junginio pagal 1, 6 arba 7 punktus pesticidiškai veiksmingu kiekiu.

12. Gyvulių apsaugos nuo nepasėlių kenkėjų, parinktų iš grupės, susidedančios iš Chilopoda klasės ir iš Araneida, Hemiptera, Diptera, Phthiraptera, Siphonaptera, Parasitiformes ir Acaridida būrių, būdas, apimantis kenkėjų apdorojimą vandens kūnuose ir/arba aplinkiniuose pastatuose I formulės junginio pagal 1, 6 arba 7 punktus pesticidiškai veiksmingu kiekiu.

13. Būdas pagal 12 punktą, kuriame nepasėlių kenkėjai yra parinkti iš grupės, susidedančios iš Diptera, Phthiraptera, Siphonaptera ir Parasitoformes būrių.

14. Masalo kompozicija, kuri apima I formulės junginio pagal 1, 6 arba 7 punktus pesticidiškai veiksmingą kiekį ir atraktantą.

(51) **Int.Cl.** ***A61B 5/0215 (2006.01)*** *(11)* **1628570**
(96) 05715010.4
(96) 2005 02 16 *(97)* 2006 03 01
(97) 2007 04 11
(86) PCT/DE2005/000304
(86) 2005 02 16
(87) WO 2005/082243
(87) 2005 09 09
(30) 102004009871, 2004 02 26, DE
(72) WELLNHOFER, Ernst, DE
(73) Deutsches Herzzentrum Berlin, 13353 Berlin, DE
(74) Marija LENKUTIENĖ, 6, Patentinių paslaugų centras, UAB, J. Basanavičiaus g. 11/1, LT-03108 Vilnius, LT
(54) Hemodinaminių parametrų nustatymo būdas
Apibrėžties punktai: 18, brėžiniai: 4

(57) 1. Būdas, skirtas nustatyti hemodinaminiams parametrams pagal paciento spaudimo signalus (7, 7'), apimantis tokias operacijas:
a) paciento spaudimo signalų (7, 7') priėmimą iš matavimo duomenų imtuvo (5), į kurį perduodamas paciento kūne (1) matuojamas kraujagyslių spaudimas,
b) paciento spaudimo signalo kaip spaudimo atskaitos signalo parinkimą ir nustatymą iš matavimo duomenų imtuvo (5) siunčiamų paciento spaudimo signalų (7, 7'),
c) paciento spaudimo signalų (7, 7') bei spaudimo atskaitos signalo padalinimą į segmentus,
d) tikrinimą, ar šiuose segmentuose yra artefaktų, tikrinimą atliekant laiko diapazone, naudojant pirmąją spaudimo signalų išvestinę (8, 8') laiko atžvilgiu, kur artefaktų pažeisti segmentai atmetami,
e) širdies dūžio pradžios ir pabaigos nustatymą spaudimo atskaitos signalu ir
f) neatmestų paciento spaudimo signalų (7,7') segmentų panau-dojimą apskaičiuoti hemodinaminiams parametrams.

2. Būdas pagal apibrėžties 1 punktą, b e s i s k i r i a n t i s tuo, kad patikrinimas, ar segmentuose yra artefaktų, atliekamas laiko ir dažnių diapazono būdu.

3. Būdas pagal apibrėžties 1 arba 2 punktą, b e s i s k i r i a n t i s tuo, kad, siekiant nustatyti signalų rūšį, atliekama išvestinių laiko atžvilgiu analizė.

4. Būdas pagal apibrėžties 1 arba 2 punktą, b e s i s k i r i a n t i s tuo, kad, siekiant nustatyti signalų rūšį, atliekama diskriminantinė analizė arba loginė regresija, pagrįsta spaudimo kreivės laiko ir dažnių diapazone dūžine analize.

5. Būdas pagal bent vieną iš pirmesniųjų apibrėžties punktų, b e s i s k i r i a n t i s tuo, kad, siekiant apskaičiuoti dūžio tūrį kaip hemodinaminį parametrą, atliekama dūžinė daugybinė regresija, pagrįsta parametrais iš standartizuoto Furje spektro, o taip pat spaudimo kreivės ir jos išvestinių laiko diapozone analizė.

6. Būdas pagal apibrėžties 5 punktą, b e s i s k i r i a n t i s tuo, kad dūžio tūrio kaip hemodinaminio parametro kalibravimui naudojamas ūgis arba svoris, arba lytis, arba amžius, arba šių duomenų derinys.

7. Būdas pagal bent vieną iš pirmesniųjų apibrėžties punktų, b e s i s k i r i a n t i s tuo, kad atliekamas signalo rūšiai charakteringas vertinimas.

8. Būdas pagal bent vieną iš pirmesniųjų apibrėžties punktų, b e s i s k i r i a n t i s tuo, kad atliekama žemų dažnių analizė.

9. Būdas pagal bent vieną iš pirmesniųjų apibrėžties punktų, b e s i s k i r i a n t i s tuo, kad apskaičiuoti hemodinaminiai parametrai išsaugomi elektroniniame formate arba pateikiami išvedimo bloke (6), pavyzdžiui, monitoriuje.

10. Įrenginys, skirtas nustatyti hemodinaminiams parametrams pagal paciento spaudimo signalus (7, 7'), turintis
- spaudimo keitiklį (3), kuris, priklausomai nuo paciento spaudimo signalų, generuoja elektrinius signalus,
- analoginį/skaitmeninį keitiklį (4), kuris keičia signalus,
- matavimo duomenų imtuvą, kaip signalų analizės bei apdorojimo bloką (5), į kurį perduodami paciento kūne (1) išmatuoti kraujagyslių spaudimai, kuris
- priima paciento spaudimo signalus (7, 7'),
- parenka ir nustato paciento spaudimo signalą kaip spaudimo atskaitos signalą iš matavimo duomenų imtuvo (5) siunčiamų paciento spaudimo signalų (7, 7'),
- paciento spaudimo signalus (7, 7') bei spaudimo atskaitos signalą padalina į segmentus,
- patikrina, ar šiuose segmentuose yra artefaktų, patikrinimą atliekant laiko diapazone, naudojant pirmąją spaudimo signalų išvestinę (8, 8') laiko atžvilgiu, kur artefaktų pažeisti segmentai atmetami,
- spaudimo atskaitos signalu nustato širdies dūžio pradžią ir pabaigą ir
- neatmestus paciento spaudimo signalų (7, 7') segmentus panaudoja hemodinaminių parametrų apskaičiavimui, ir
- išvedimo įrenginį (6).

11. Įrenginys pagal apibrėžties 10 punktą, b e s i s k i r i a n t i s tuo, kad signalų analizės ir apdorojimo įrenginys (5) tikrina, ar segmentuose yra artefaktų, laiko ir dažnių diapazono būdu.

12. Įrenginys pagal apibrėžties 10 arba 11 punktą, b e s i s k i r i a n t i s tuo, kad signalų analizės ir apdorojimo blokas (5) atlieka išvestinės laiko atžvilgiu analizę, siekiant nustatyti signalų rūšį.

13. Įrenginys pagal apibrėžties 10 arba 11 punktą, b e s i s k i r i a n t i s tuo, kad signalų analizės ir apdorojimo blokas (5) signalų rūšies nustatymui atlieka diskriminantinę analizę arba loginę regresiją, pagrįstą spaudimo kreivės laiko ir dažnio diapazone dūžine analize.

14. Įrenginys pagal bent vieną iš pirmesniųjų apibrėžties punktų, b e s i s k i r i a n t i s tuo, kad signalų analizės ir apdorojimo blokas (5), siekiant apskaičiuoti dūžio tūrį kaip hemodinaminį parametrą, atlieka dūžinę daugybinę regresiją, pagrįstą parametrais iš standartizuoto Furje spektro, ir analizuoja spaudimo kreivę bei jos išvestines laiko diapazone.

15. Įrenginys pagal apibrėžties 14 punktą, b e s i s k i r i a n t i s tuo, kad signalų analizės ir apdorojimo blokas (5) dūžio tūrio kaip hemodinaminio parametro kalibravimui naudoja ūgį arba svorį, arba lytį, arba amžių, arba šių duomenų derinį.

16. Įrenginys pagal bent vieną iš pirmesniųjų apibrėžties punktų, b e s i s k i r i a n t i s tuo, kad

signalų analizės ir apdorojimo blokas (5) atlieka signalo rūšiai charakteringą vertinimą.

17. Įrenginys pagal bent vieną iš pirmesniųjų apibrėžties punktų, b e s i s k i r i a n t i s tuo, kad signalų analizės ir apdorojimo blokas (5) atlieka žemų dažnių analizę.

18. Įrenginys pagal bent vieną iš pirmesniųjų apibrėžties punktų, b e s i s k i r i a n t i s tuo, kad išvedimo blokas (6) apskaičiuotus hemodinaminius parametrus išsaugoja elektroniniame formate arba pateikia, pavyzdžiui, monitoriuje.

---

(51) **Int.Cl.** ***A61K 45/00*** ***(2006.01)*** *(11)* **1696958**
A61P 27/02 ***(2006.01)***
(96) 04814825.8
(96) 2004 12 17 *(97)* 2006 09 06
(97) 2007 03 28
(86) PCT/US2004/042687
(86) 2004 12 17
(87) WO 2005/063295
(87) 2005 07 14
(30) 531770 P, 2003 12 22, US
(72) LANDERS, Robert, A., US
PANG, Iok-Hou, US
(73) Alcon, Inc., 6331 Hünenberg, CH
(74) Marius JAKULIS - JASON, 3, AAA Baltic Service Company, Jasinskio g. 16B, Biurų centras Victoria, LT-01112 Vilnius, LT
(54) Agentai, skirti su glaukoma susijusios retinopatijos ir optinės neuropatijos gydymui
Apibrėžties punktai: 12, brėžiniai: 0
(57) 1. Kompozicijos, apimančios agentą, pasižymintį Nrf2 baltymų branduolio translokaciją stimuliuojančiu aktyvumu, ir priimtiną nešiklį, efektyvaus kiekio panaudojimas gamyboje medikamento, skirto subjekto su glaukoma susijusios retinopatijos arba optinės neuropatijos gydymui.

2. Panaudojimas pagal 1 punktą, kur subjektas priklauso su glaukoma susijusios retinopatijos arba optinės neuropatijos išsivystymo rizikos grupei.

3. Panaudojimas pagal 1 punktą, kur subjektui pasireiškia su glaukoma susijusios retinopatijos arba optinės neuropatijos simptomai.

4. Panaudojimas pagal 1-3 punktus, kur agentas apima Michaelio prijungimo akceptorių, difenolį, tiokarbamatą, chinoną, 1,2-ditiol-3-tioną, butilintą hidroksianizolą, flavanoidą, izotiocianatą, 3,5-di-tret-butil-4-hidroksitolueną, etoksichiną, kumariną, jų derinius arba jų farmakologiškai aktyvų darinį arba analogą.

5. Panaudojimas pagal 4 punktą, kur agentas apima izotiocianatą arba jo farmakologiškai aktyvų darinį.

6. Panaudojimas pagal 5 punktą, kur izotiocianatas apima sulforafaną arba jo farmakologiškai aktyvų darinį.

7. Panaudojimas pagal 4 punktą, kur agentas apima 1,2-ditiol-3-tioną arba jo farmakologiškai aktyvų darinį.

8. Panaudojimas pagal 7 punktą, kur 1,2-ditiol-3-tionas apima oltiprazą arba jo farmakologiškai aktyvų darinį.

9. Panaudojimas pagal 4 punktą, kur agentas apima flavanoidą arba jo farmakologiškai aktyvų darinį.

10. Panaudojimas pagal 9 punktą, kur flavanoidas apima kvercetiną arba jo farmakologiškai aktyvų darinį.

11. Panaudojimas pagal bet kurį ankstesnį punktą, kur medikamentas yra pagamintas injekcijos į akies vidų pavidale, lėto atpalaidavimo įtaiso implanto pavidale, vietiniam, peroraliniam arba intranazaliniam įvedimui.

12. Panaudojimas pagal 1 punktą, kur medikamentas yra pagamintas įvedimui į akies vidų.

---

(51) **Int.Cl.** ***B01D 63/04*** ***(2006.01)*** *(11)* **1691914**
B01D 65/02 ***(2006.01)***
B01D 65/08 ***(2006.01)***
(96) 04803378.1
(96) 2004 12 01 *(97)* 2006 08 23
(97) 2007 04 04
(86) PCT/EP2004/013602
(86) 2004 12 01
(87) WO 2005/058464
(87) 2005 06 30
(30) 19652003, 2003 12 09, AT
(72) FUCHS, Werner, AT
LUKASCHEK, Christoph, AT
VRANITZKY, Robert, AT
(73) VA TECH WABAG GmbH, 1211 Wien, AT
(74) Reda ŽABOLIENĖ, 7, Advokatės Redos Žabolienės kontora METIDA, Verslo centras VERTAS, Gynėjų g. 16, LT-01109 Vilnius, LT
(54) Membraninių filtrų sistema, turinti paralelius kryžminių srautų filtravimo modulius
Apibrėžties punktai: 10, brėžiniai: 2
(57) 1. Membraninių filtrų sistema, turinti bent vieną indą, kuriame yra išdėstyta keletas vėdinimo filtrų modulių (7), pro kuriuos terpė gali lygiagrečiai pratekėti, ir kurie gali būti pašalinami pavieniui iš membraninių filtrų sistemos, vienas filtrų modulis turi daugelį vienodų membraninių elementų, o indas yra padalintas daugelį kamerų plokštelėmis, išdėstytomis pro filtro modulius (7) tekančio srauto krypties atžvilgiu, bent viena kamera (9) yra skirta bendrajai permeato iškrovai ir papildomai gali būti bent viena kamera (3), skirta retentato iškrovai, b e s i s k i r i a n t i s tuo, kad yra įrengtas tiekimo siurblys, skirtas suspensijos, kuri turi būti filtruojama, tiekimui į tiekimo kamerą (13) ir tiekimo kameroje (13), aprūpinančioje pagrindinę suspensijos talpyklą, yra įrengtas vėdinimo įrenginys (15), aplink kurį teka suspensija, kurią reikia išvalyti, ir tuo, kad tiekimo kamera (13) turi bent vieną tiekimo paskirstymo kamerą (12), kuri eina iš šono, bent iš dalies aplink tiekimo kamerą ir tuo, kad suspensija, kurią reikia išfiltruoti, įprastu atveju gali prasiskverbti srauto, einančio pro filtravimo modulius, kryptimi iš paskirstymo angos (14) į tiekimo kamerą (13).

2. Sistema pagal 1 apibrėžties punktą, b e s i s k i r i a n t i tuo, kad inde yra permeato kamera (9), kuri apsupa filtravimo modulius (7) ir yra uždara tiek suspensijos, kurią reikia išfiltruoti, tiek ir retentato atžvilgiu, ir filtravimo moduliai yra suprojektuoti taip, kad permeatas išeina į permeato kamerą (9).

3. Sistema pagal 1 arba 2 punktą, b e s i s k i r i a n t i tuo, kad yra suformuota tiekimo kamera (13), kuri apsupa bent visų filtravimo modulių (7) įėjimo pusės galus ir yra sujungta su atskirais filtravimo

moduliais (7) tam, kad būtų tiekiama suspensija, kurią reikia filtruoti.

4. Sistema pagal bet kurį iš 1-3 punktų, b e s i s k i r i a n t i tuo, kad yra suformuota retentato kamera (3), kuri apsupa bent visų filtravimo modulių (7) išėjimo pusės galus (4) ir yra sujungta su atskirais filtravimo moduliais (7) tam, kad būtų pašalinamas retentatas.

5. Sistema pagal bet kurį iš 1-4 punktų, b e s i s k i r i a n t i tuo, kad čiaupo užsukimo įrenginys (16), skirtas filtravimo įrenginio ištuštinimui ir/arba teršalų pašalinimui, yra įrengtas tiekimo paskirstymo kameroje (12).

6. Sistema pagal bet kurį iš 1-5 punktų, b e s i s k i r i a n t i tuo, kad oro impulsų linija (17), kuri gali būti naudojama oro impulso įvedimui į tiekimo kamerą, yra įrengta tiekimo kameroje (13).

7. Membraninės filtravimo sistemos valdymo būdas pagal bet kurį iš 1-6 punktų, b e s i s k i r i a n t i s tuo, kad suspensijos sudaromo skysčio stulpelio svorio sumažinimas filtravimo modulyje (7), kuris yra kaip dujofikacijos rezultatas, kompensuoja slėgių skirtumą tarp membraninio filtravimo modulio įėjimo ir išėjimo, sukeltą dėl srauto trinties nuostolių.

8. Membraninės filtravimo sistemos valymo būdas pagal bet kurį iš 1-6 punktų, b e s i s k i r i a n t i s tuo, kad permeatas yra praplaunamas atgal pro filtravimo modulių (7) membraninį paviršių, prieš srovės kryptį, periodiniais intervalais tam, kad išvalytų membraninių filtrų sistemą.

9. Būdas pagal 8 punktą, b e s i s k i r i a n t i s tuo, kad ciklinė forsuota oro trauka yra paleidžiama per oro impulsų liniją (17) į tiekimo kamerą (13) ir todėl į filtravimo modulius (7) tam, kad išvalytų membraninę filtravimo sistemą.

10. Būdas pagal bet kurį iš 8-9 punktų, b e s i s k i r i a n t i s tuo, kad suspensija, kurią reikia išfiltruoti, yra pašalinama iš membraninės filtravimo sistemos tiekimo kameros (13), tuo, kad permeatas yra praplaunamas atgal pro filtravimo modulius (7) ir yra išvėdinamas per vėdinimo įrenginį (15) ir/arba sumaišomas su viena arba daugiau cheminių valymo tirpalų ir tuo, kad užterštas praplovimo vanduo yra išsiurbiamas lauk.

(51) **Int.Cl.** ***C07D 487/04 (2006.01)*** ***A61K 31/5025 (2006.01)*** ***A61P 37/02 (2006.01)*** ***A61P 25/16 (2006.01)***
(11) **1697370**
(96) 04814952.0
(96) 2004 12 17
(97) 2006 09 06
(97) 2007 04 25
(86) PCT/US2004/042820
(86) 2004 12 17
(87) WO 2005/063761
(87) 2005 07 14
(30) 531451 P, 2003 12 19, US
16135, 2004 12 17, US
(72) YU, Guixue, US
EWING, William, R., US
MIKKILINENI, Amarendra, B., US
PENDRI, Annapurna, US
SHER, Philip, M., US
GERRITZ, Samuel, US
ELLSWORTH, Bruce, A., US
WU, Gang, US
HUANG, Yanting, US
SUN, Chongqing, US
MURUGESAN, Natesan, US
GU, Zhengxiang, US
WANG, Ying, US
SITKOFF, Doree, US
JOHNSON, Stephen, R., US
WU, Ximao, US
(73) Bristol-Myers Squibb Company, Princeton, NJ 08543-4000, US
(74) Marius JAKULIS - JASON, 3, AAA Baltic Service Company, Jasinskio g. 16B, Biurų centras Victoria, LT-01112 Vilnius, LT

(54) Azabicikliniai heterociklai, kaip kanabinoidų receptoriaus moduliatoriai

Apibrėžties punktai: 74, brėžiniai: 0

(57) 1. I formulės junginys

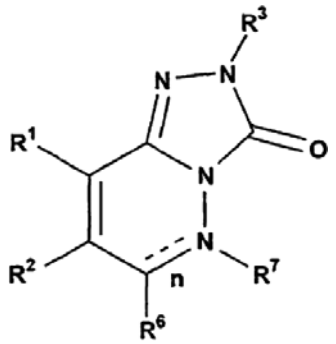

I

įskaitant farmaciniu požiūriu priimtinas druskas ir stereoizomerus,

kur

n yra vienguba jungtis arba dviguba jungtis;

R^1 yra parinktas iš grupės, susidedančios iš halogeno, ciano, alkilo, alkenilo, alkinilo, cikloalkilo, cikloalkilalkilo, heterociklilo, heterociklilalkilo, arilo, arilalkilo, heteroarilo, heteroarilalkilo, ariloksi, heteroariloksi grupių, $-NR^8R^9$, $-CO_2R^8$, $-CONR^8R^9$, $-OR^8$, $-NR^8COR^9$, $-NR^8CONR^8R^9$, $-NR^8CO_2R^9$, $-OCONR^8R^9$, $-NR^8S(O)_mR^9$, $-NR^8S(O)_mNR^8R^9$, $-NR^8S(O)_mOR^9$, ir $-OS(O)_mNR^8R^9$;

R^2 yra parinktas iš grupės, susidedančios iš halogeno, ciano, alkilo, alkenilo, alkinilo, cikloalkilo, cikloalkilalkilo, heterociklilo, heterociklilalkilo, arilo, arilalkilo, heteroarilo, heteroarilalkilo, ariloksi, heteroariloksi grupių, $-NR^8R^9$, $-CO_2R^8$, $-CONR^8R^9$, OR^8, $-NR^8COR^9$, $-NR^8CONR^8R^9$, $-NR^8CO_2R^9$, $-OCONR^8R^9$, $-NR^8S(O)_mR^9$, $-NR^8S(O)_mNR^8R^9$, $-NR^8S(O)_mOR^9$, ir $-OS(O)_mNR^8R^9$;

R^3 yra parinktas iš grupės, susidedančios iš alkilo, alkenilo, alkinilo, cikloalkilo, cikloalkilalkilo, heterociklilalkilo, arilo, heteroarilo, arilalkilo arba heteroarilalkilo grupių;

R^6 yra parinktas iš grupės, susidedančios iš H, alkilo, cikloalkilo, heterociklilo, cikloalkilalkilo, heterocikloalkilo, arilalkilo ir heteroarilalkilo grupių, kur R^6 grupė turi molekulinę masę, mažesnę, negu 200 atominių masės vienetų;

R^7 nėra, jeigu n yra dviguba jungtis;

R^7 yra parinktas iš grupės, susidedančios iš H, alkilo, cikloalkilo, heterociklilo, cikloalkilalkilo,

heterocikloalkilo, arilo, heteroarilo, arilalkilo, heteroarilalkilo grupių, -COR^8, -CO_2R^8, -$CONR^8R^9$ ir –$S(O)_mR^8$, jeigu n yra vienguba jungtis;
R^8 ir R^9 yra nepriklausomai parinkti iš grupės, susidedančios iš H, alkilo, arilo, arilalkilo, cikloalkilo, cikloalkilalkilo, heterociklilo, heterocikloalkilo, heteroarilo ir heteroarilalkilo grupių;
R^8 ir R^9 kartu gali pasirinktinai sudaryti 4, 5, 6 arba 7-narį heterociklo arba 5- arba 6-narį heteroarilo žiedą; ir
m yra sveikas skaičius 1 arba 2.

2. Junginys pagal 1 punktą, kur:
R^1 yra parinktas iš grupės, susidedančios iš alkilo, cikloalkilo, cikloalkilalkilo, heterociklilo, heterociklilalkilo, arilo, arilalkilo, heteroarilo, heteroarilalkilo, ariloksi, heteroariloksi grupių, -OR^8 ir -NR^8R^9;
R^2 yra parinktas iš grupės, susidedančios iš alkilo, cikloalkilo, cikloalkilalkilo, heterociklilo, heterociklilalkilo, arilo, arilalkilo, heteroarilo, heteroarilalkilo, ariloksi, heteroariloksi grupių, -OR^8 ir -NR^8R^9;
R^3 yra parinktas iš grupės, susidedančios iš alkilo, cikloalkilo, cikloalkilalkilo, heterociklilalkilo, arilalkilo ir heteroarilalkilo grupių;
R^6 yra parinktas iš grupės, susidedančios iš H, alkilo, cikloalkilo, heterociklilo, cikloalkilalkilo, heterocikloalkilo, arilo, heteroarilo, arilalkilo ir heteroarilalkilo, kur R^6 grupė turi molekulinę masę, mažesnę negu 200 atominių masės vienetų;
R^7 nėra;
R^8 ir R^9 yra nepriklausomai parinkti iš grupės, susidedančios iš H, alkilo, arilo, arilalkilo, cikloalkilo, cikloalkilalkilo, heterociklilo, heterocikloalkilo, heteroarilo ir heteroarilalkilo grupių;
R^8 ir R^9 kartu gali pasirinktinai sudaryti 5, 6 arba 7-narį heterociklinį žiedą arba 5- arba 6-narį heteroarilo žiedą; ir
n yra dviguba jungtis.

3. Junginys pagal 2 punktą, kur:
R^6 yra parinktas iš grupės, susidedančios iš H, alkilo, arilo, heteroarilo, arilalkilo ir heteroarilalkilo grupių, kur R^6 grupė turi molekulinę masę, mažesnę negu 200 atominių vienetų.

4. Junginys pagal 3 punktą, kur:
R^2 yra parinktas iš grupės, susidedančios iš alkilo, cikloalkilo, heterociklilo, heterociklilalkilo, arilo, arilalkilo, heteroarilo, heteroarilalkilo, ariloksi, heteroariloksi grupių, -OR^8 ir -NR^8R^9.

5. Junginys pagal 4 punktą, kur:
R^1 yra parinktas iš grupės, susidedančios iš alkilo, cikloalkilo, heterociklilo, heterociklilalkilo, arilo, arilalkilo, heteroarilo, heteroarilalkilo, ariloksi, heteroariloksi grupių, -OR^8 ir -NR^8R^9.

6. Junginys pagal 5 punktą, kur:
R^3 yra parinktas iš grupės, susidedančios iš alkilo, cikloalkilo, heterociklilalkilo, arilalkilo ir heteroarilalkilo grupių.

7. Junginys pagal 1 punktą, kur:
R^1 yra parinktas iš grupės, susidedančios iš arilo, heteroarilo, ariloksi, heteroariloksi grupių, -OR^8 ir -NR^8R^9;
R^2 yra parinktas iš grupės, susidedančios iš heteroarilo, ariloksi, heteroariloksi grupių, -OR^8 ir -NR^8R^9;
R^3 yra parinktas iš grupės, susidedančios iš alkilo, heterociklilalkilo, arilalkilo arba heteroarilalkilo;
R^6 yra parinktas iš grupės, susidedančios iš H, alkilo, heterociklilo, kur R^6 grupė turi molekulinę masę, mažesnę negu 200 atominių masės vienetų;
R^8 ir R^9 yra nepriklausomai parinkti iš grupės, susidedančios iš H, alkilo, arilo, arilalkilo, cikloalkilo, cikloalkilalkilo, heterociklilo, heterocikloalkilo, heteroarilo ir heteroarilalkilo grupių;
R^8 ir R^9 paimti kartu gali pasirinktinai formuoti 5, 6 arba 7-narį heterociklinį žiedą arba 5- arba 6-narį heteroarilo žiedą; ir
n yra dviguba jungtis.

8. Junginys pagal 7 punktą, kur:
R^6 yra parinktas iš grupės, susidedančios iš H, metilo, etilo ir izopropilo.

9. Junginys pagal 8 punktą, kur:
R^2 yra parinktas iš grupės, susidedančios iš arilo ir heteroarilo, kur arilo arba heteroarilo grupė yra pasirinktinai pakeista grupe, parinkta iš H, alkilo, halogenalkilo, halogeno, heterociklilo, arilo, heteroarilo, -OR^8, -CO_2R^8, -$CONR^8R^9$, -SO_2R^8 ir –$SO_2NR^8R^9$.

10. Junginys pagal 9 punktą, kur:
R^1 yra parinktas iš grupės, susidedančios iš heterociklilo, arilo, heteroarilo, ariloksi, heteroariloksi grupių, -OR^8 ir -NR^8R^9, kur heterociklilo, arilo, heteroarilo, ariloksi, heteroariloksi grupės yra pasirinktinai pakeistos grupe, parinkta iš H, ciano, halogenalkilo, alkilo, halogeno, heterociklilo, arilo, heteroarilo, -OR^8, -CO_2R^8, -$CONR^8R^9$, -SO_2R^8 ir –$SO_2NR^8R^9$.

11. Junginys pagal 10 punktą, kur:
R^3 yra parinktas iš grupės, susidedančios iš alkilo, arilalkilo, heteroarilalkilo ir heterociklilalkilo grupių, kur arilalkilo, heteroarilalkilo arba heterocikloalkilo grupės yra pasirinktinai pakeistos grupe, parinkta iš H, ciano, halogenalkilo, alkilo, cikloalkilo, halogeno, hidroksilo, amino, -OR^8, -NR^8R^9, -CO_2R^8, -$CONR^8R^9$, -SO_2R^8 ir –$SO_2NR^8R^9$, heteroarilo, heterociklilo ir arilo.

12. Junginys pagal 1 punktą, kur:
R^1 yra parinktas iš grupės, susidedančios iš alkilo, cikloalkilo, cikloalkilalkilo, heterociklilo, heterociklilalkilo, arilo, arilalkilo, heteroarilo, heteroarilalkilo, ariloksi, heteroariloksi grupių, -OR^8 ir -NR^8R^9;
R^2 yra parinktas iš grupės, susidedančios iš alkilo, cikloalkilo, cikloalkilalkilo, heterociklilo, heterociklilalkilo, arilo, arilalkilo, heteroarilo, heteroarilalkilo, ariloksi, heteroariloksi grupių, -OR^8 ir -NR^8R^9;
R^3 yra parinktas iš grupės, susidedančios iš alkilo, cikloalkilo, cikloalkilalkilo, heterociklilalkilo, arilalkilo ir heteroarilalkilo;
R^6 yra parinktas iš grupės, susidedančios iš H, alkilo, cikloalkilo, heterociklilo, cikloalkilalkilo, heterociklilalkilo, arilo, heteroarilo, arilalkilo ir heteroarilalkilo grupių, kur R^6 grupė turi molekulinę masę, mažesnę negu 200 atominių masės vienetų;

R^7 yra parinktas iš grupės, susidedančios iš H, alkilo, cikloalkilo, heterociklilo, cikloalkilalkilo, heterocikloalkilo, arilalkilo, heteroarilalkilo grupių, $-CONR^8R^9$, $-CO_2R^8$, $-COR^8$ ir $-SO_2R^8$;
R^8 ir R^9 yra nepriklausomai parinkti iš grupės, susidedančios iš H, alkilo, arilo, arilalkilo, cikloalkilo, cikloalkilalkilo, heterociklilo, heterocikloalkilo, heteroarilo ir heteroarilalkilo grupių;
R^8 ir R^9 paimti kartu gali pasirinktinai formuoti 5, 6 arba 7-narį heterociklo žiedą arba 5- arba 6-narį heteroarilo žiedą; ir
n yra vienguba jungtis.

13. Junginys pagal 12 punktą, kur:
R^6 yra parinktas iš grupės, susidedančios iš H, alkilo, arilo, heteroarilo, arilalkilo ir heteroarilalkilo, kur R^6 grupė turi molekulinę masę, mažesnę negu 200 atominių masės vienetų.

14. Junginys pagal 13 punktą, kur:
R^7 yra parinktas iš grupės, susidedančios iš H, alkilo, $-COR^8$, $-CO_2R^8$, $-CONR^8R^9$ ir $-SO_2R^8$.

15. Junginys pagal 14 punktą, kur:
R^2 yra parinktas iš grupės, susidedančios iš alkilo, cikloalkilo, cikloalkilalkilo, heterociklilo, heterociklilalkilo, arilo, arilalkilo, heteroarilo, heteroarilalkilo, ariloksi, heteroariloksi grupių, $-OR^8$ ir $-NR^8R^9$.

16. Junginys pagal 15 punktą, kur:
R^1 yra parinktas iš grupės, susidedančios iš alkilo, cikloalkilo, heterociklilo, heterociklilalkilo, arilo, arilalkilo, heteroarilo, heteroarilalkilo, ariloksi, heteroariloksi grupių, $-OR^8$ ir $-NR^8R^9$.

17. Junginys pagal 16 punktą, kur:
R^3 yra parinktas iš grupės, susidedančios iš alkilo, cikloalkilo, heterociklilalkilo, arilalkilo ir heteroarilalkilo.

18. Junginys pagal 1 punktą, kur:
R^1 yra parinktas iš grupės, susidedančios iš arilo, heteroarilo, ariloksi, heteroariloksi grupių, $-OR^8$ ir $-NR^8R^9$;
R^2 yra parinktas iš grupės, susidedančios iš arilo, heteroarilo, ariloksi, heteroariloksi grupių, $-OR^8$ ir $-NR^8R^9$;
R^3 yra parinktas iš grupės, susidedančios iš alkilo, heterociklilalkilo, arilalkilo, ir heteroarilalkilo;
R^6 yra parinktas iš grupės, susidedančios iš H, alkilo, arilalkilo ir heteroarilalkilo, kur R^6 grupė turi molekulinę masę, mažesnę negu 200 atominių masės vienetų;
R^7 yra parinktas iš grupės, susidedančios iš H, $-COR^8$, $-CO_2R^8$, $-CONR^8R^9$ ir $-SO_2R^8$;
R^8 ir R^9 yra nepriklausomai parinkti iš grupės, susidedančios iš H, alkilo, arilo, arilalkilo, cikloalkilo, cikloalkilalkilo, heterociklilo, heterocikloalkilo, heteroarilo ir heteroarilalkilo grupių;
R^8 ir R^9 paimti kartu gali pasirinktinai formuoti 5, 6 arba 7-narį heterociklo žiedą arba 5- arba 6-narį heteroarilo žiedą; ir
n yra vienguba jungtis.

19. Junginys pagal 1 punktą, parinktas iš:

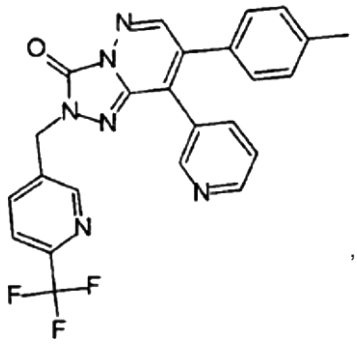
,

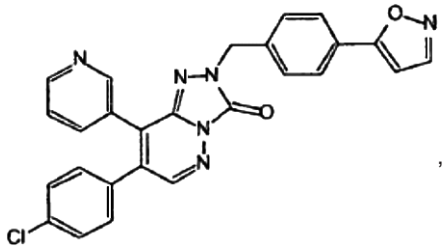
,

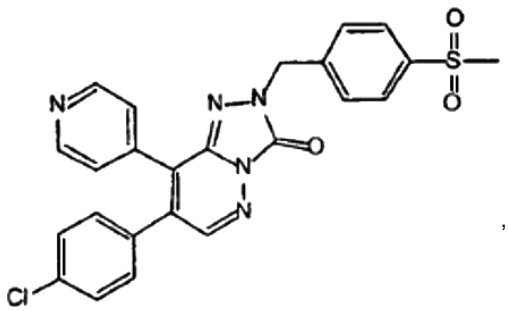
,

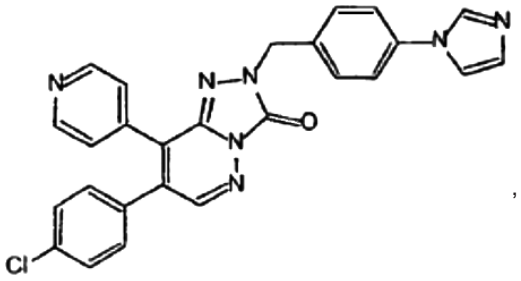
,

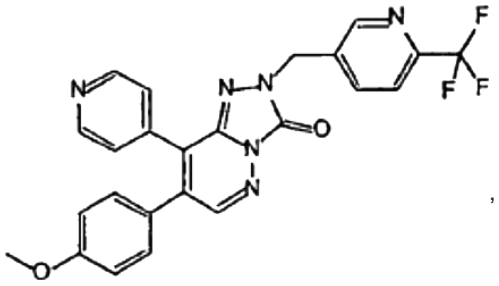
,

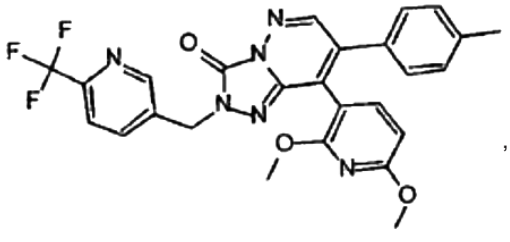
,

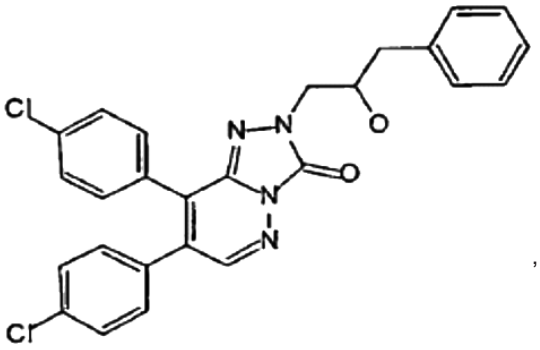

,

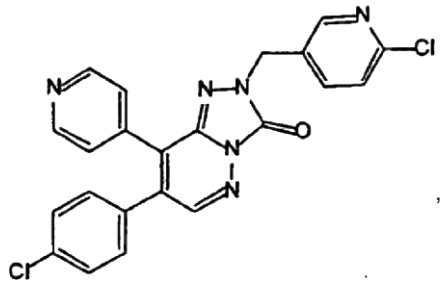

,

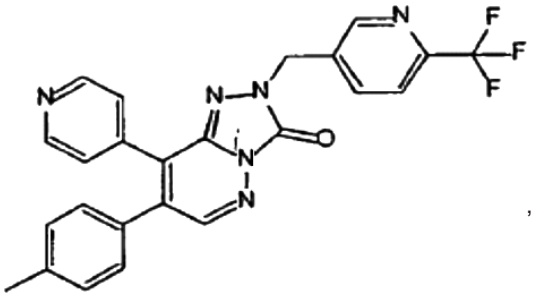

,

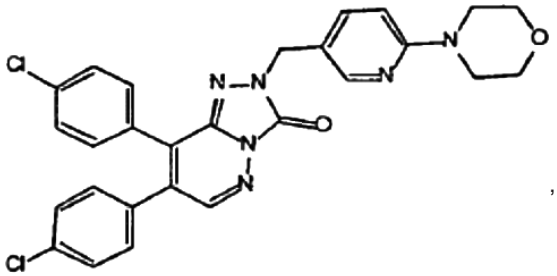

,

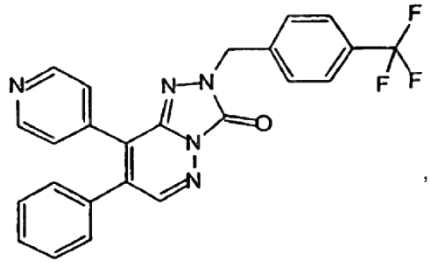

,

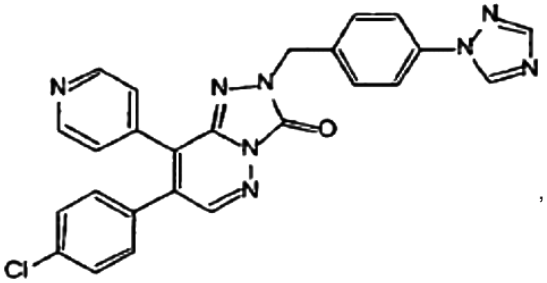

,

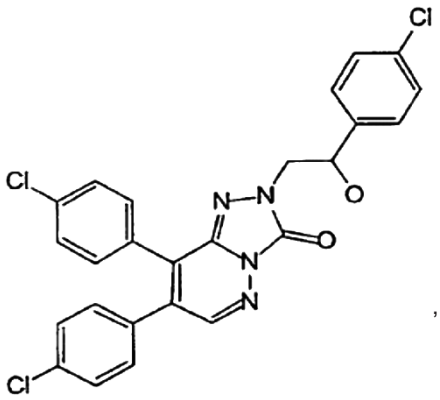

,

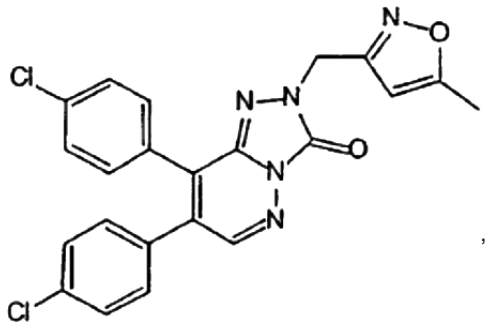

,

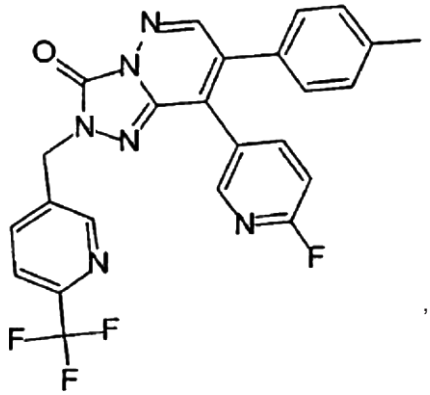

,

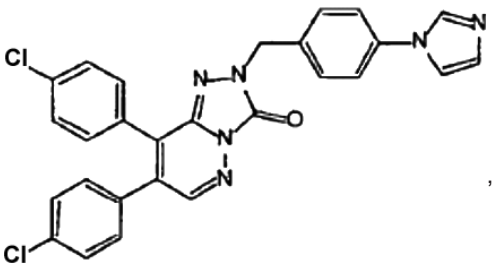

,

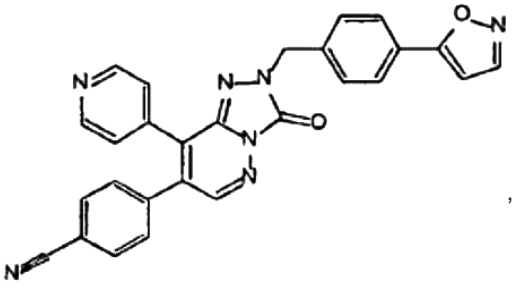

,

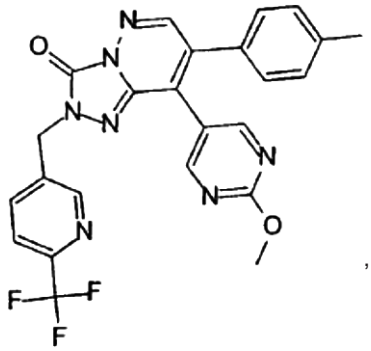

,

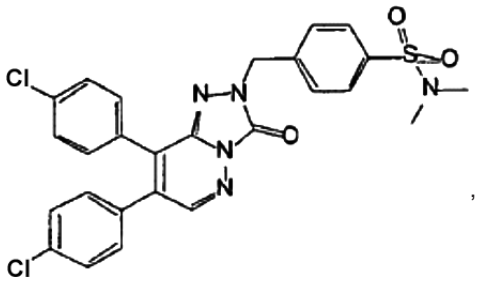

,

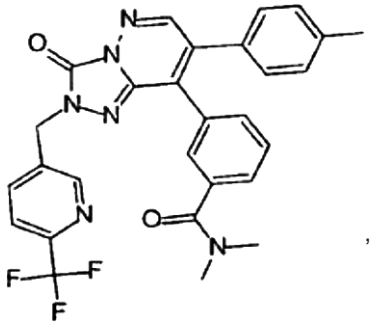

,

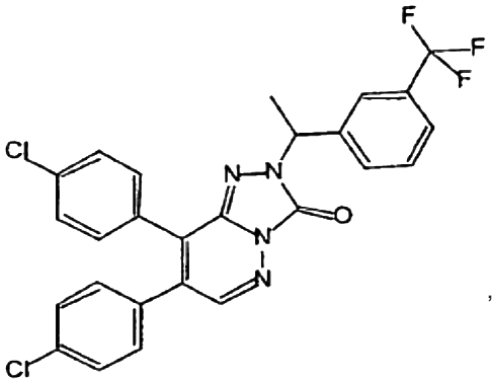

,

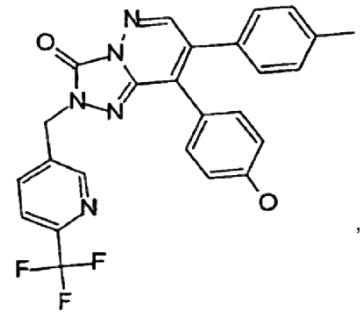

,

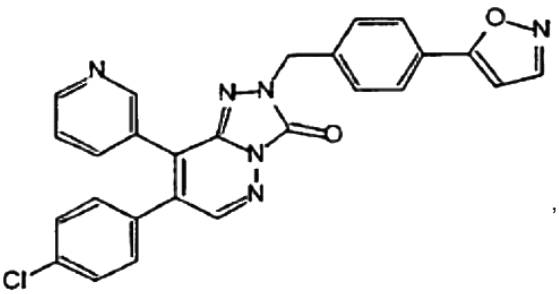

,

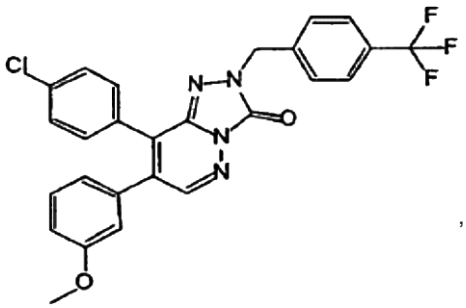

,

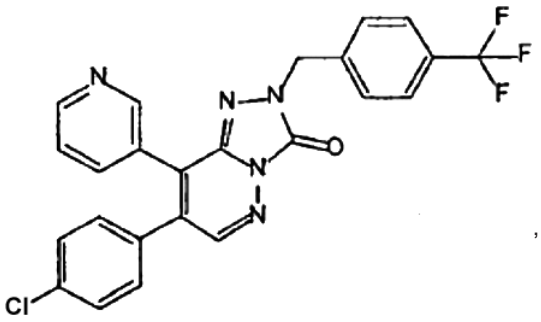

,

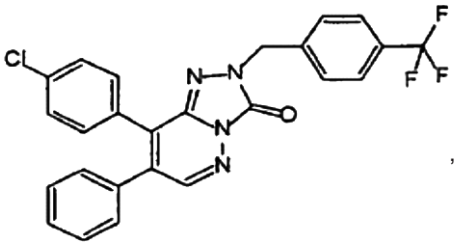

,

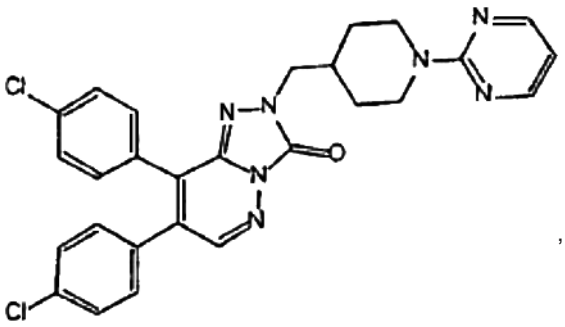

,

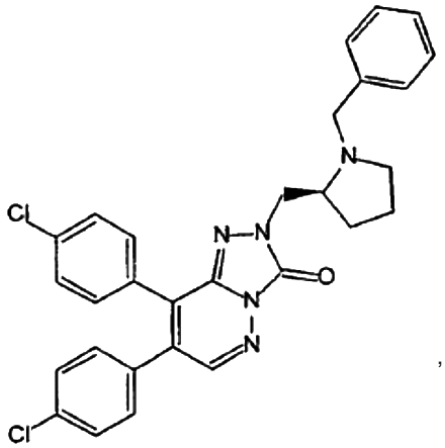

,

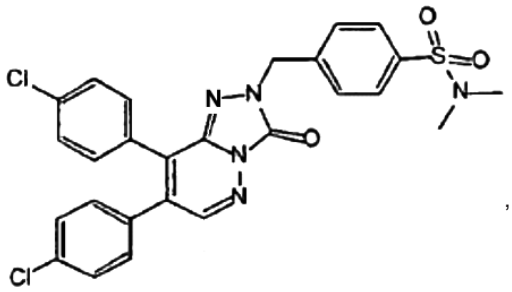

,

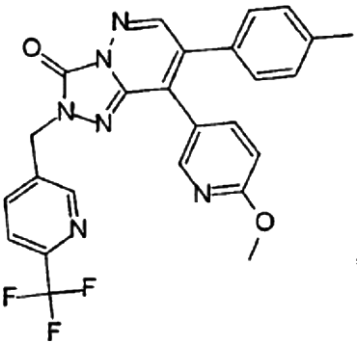

,

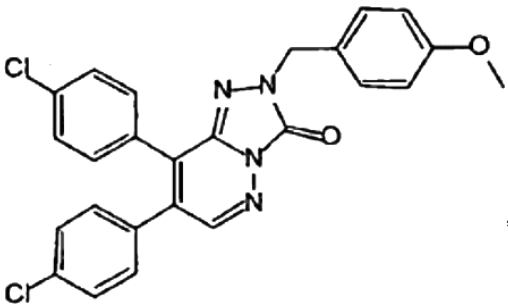

,

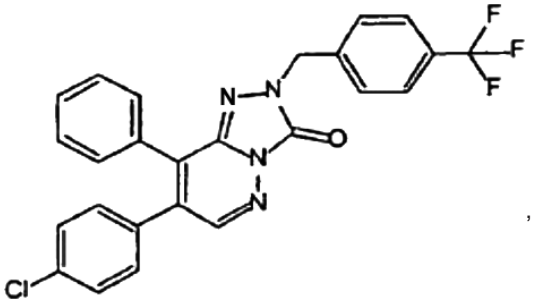

,

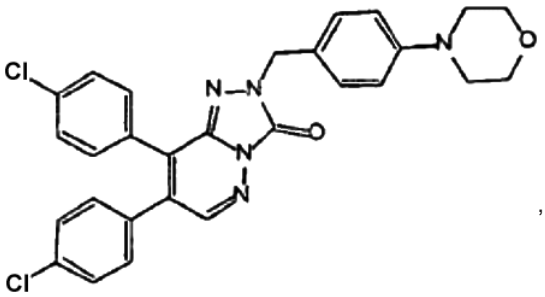

,

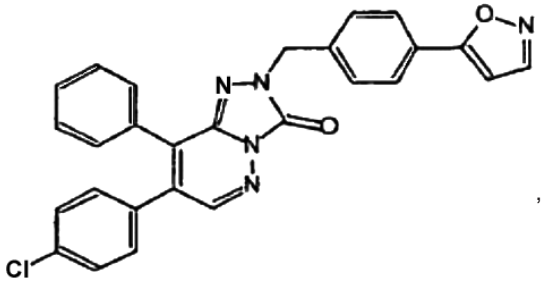

,

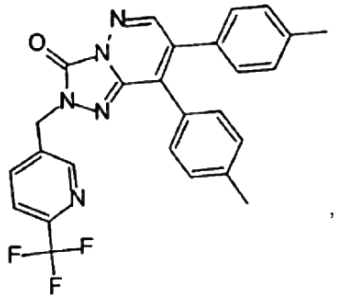

,

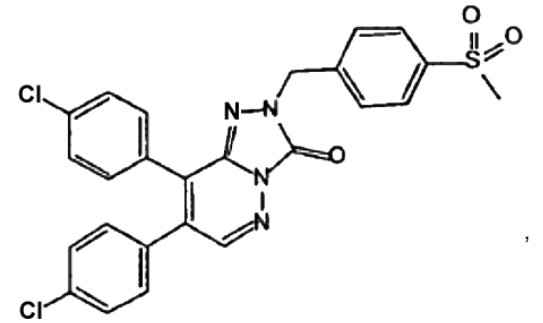

,

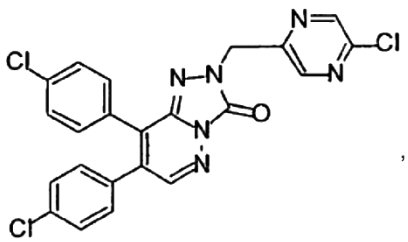

,

,

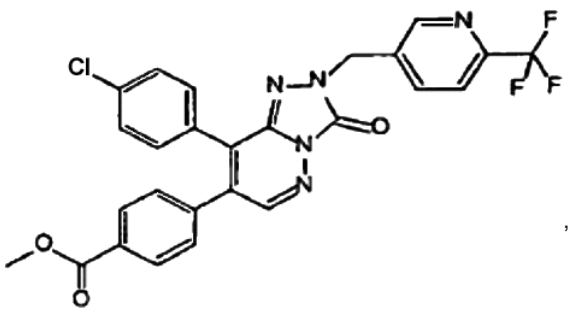

,

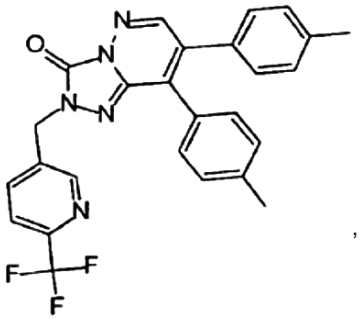

,

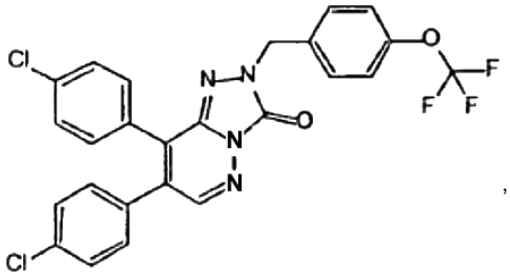

,

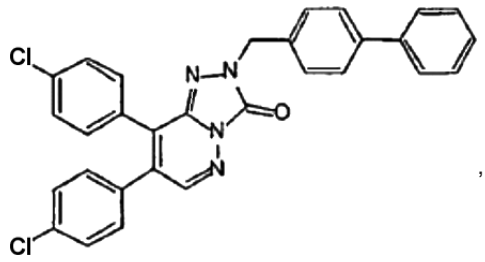

,

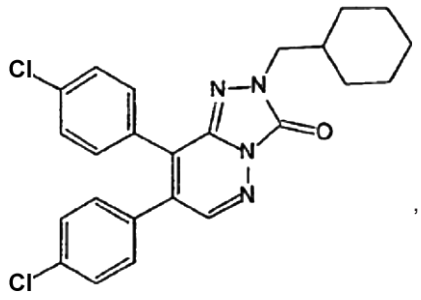

,

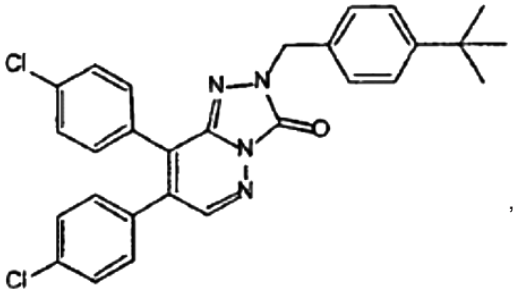

,

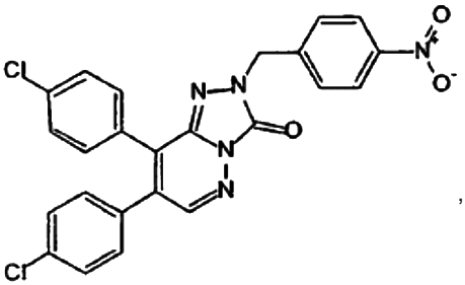

,

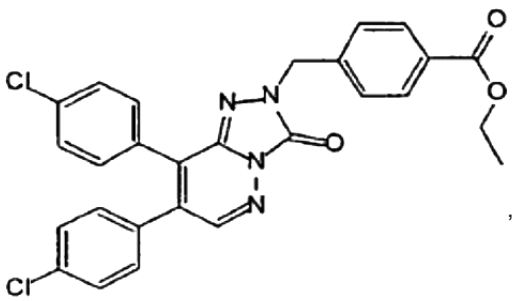

,

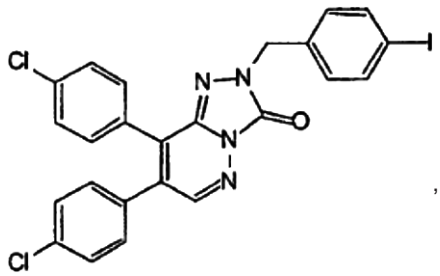

,

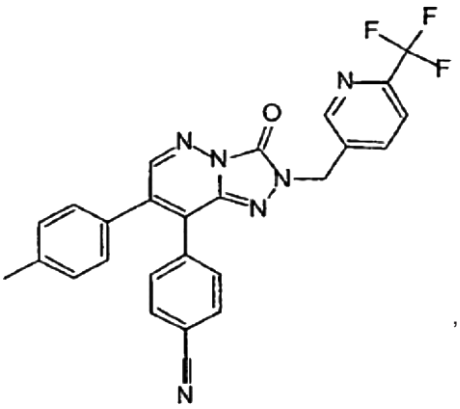

,

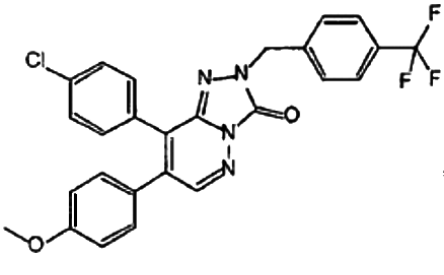

,

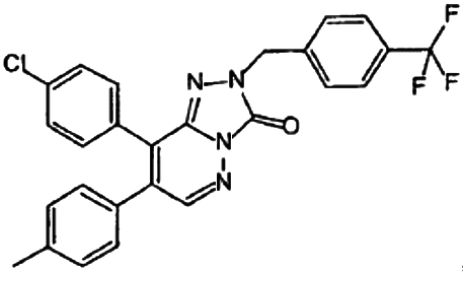

,

,

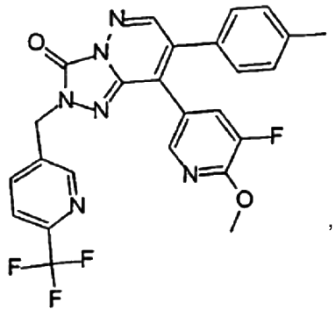

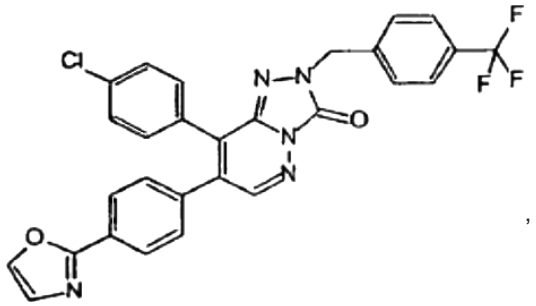

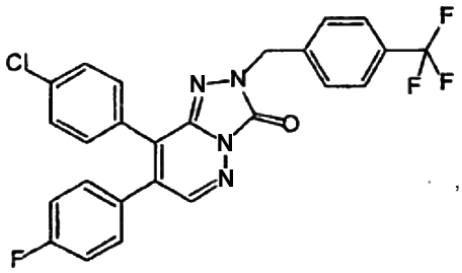

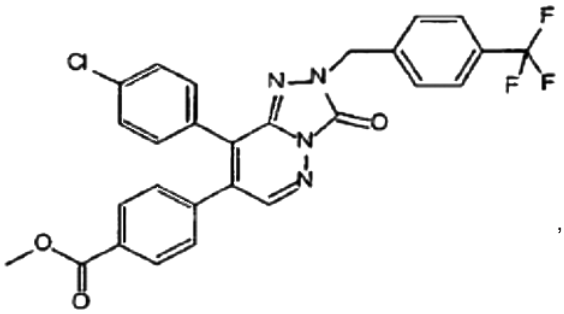

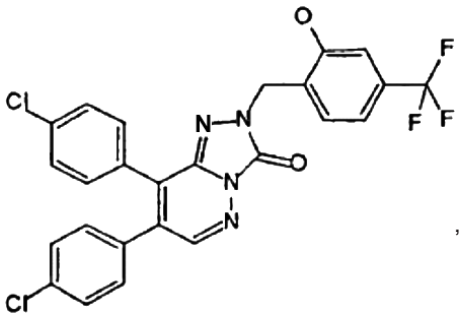

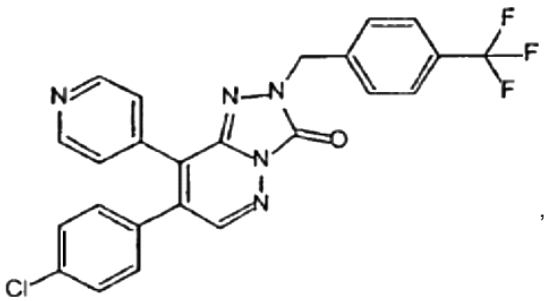

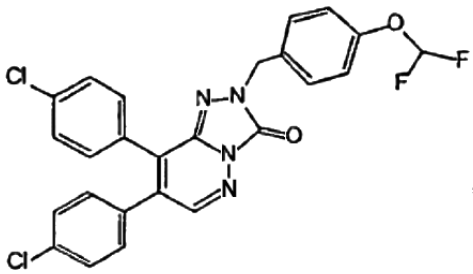

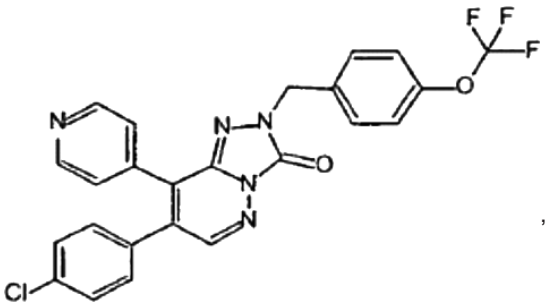

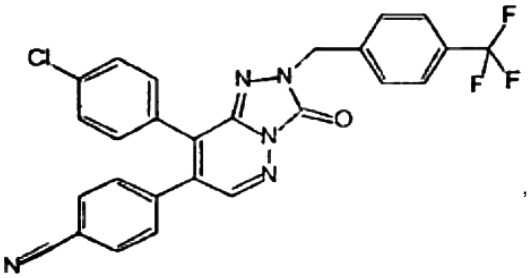

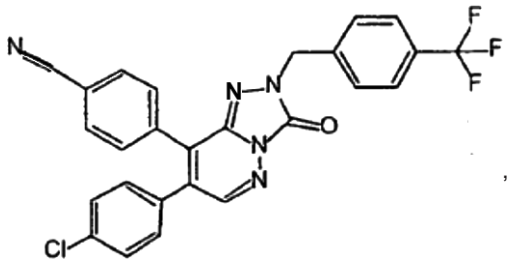

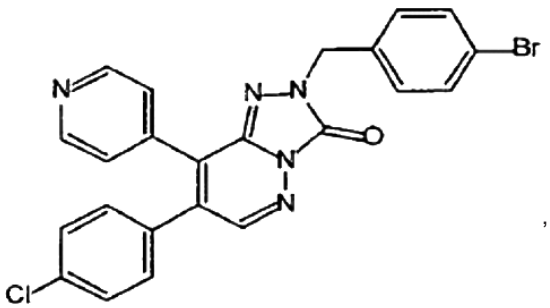

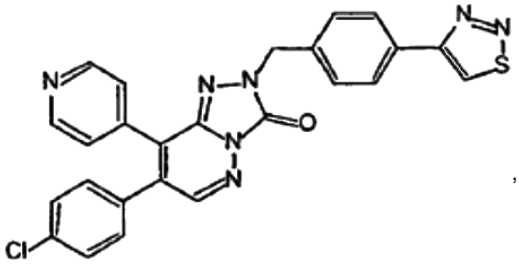

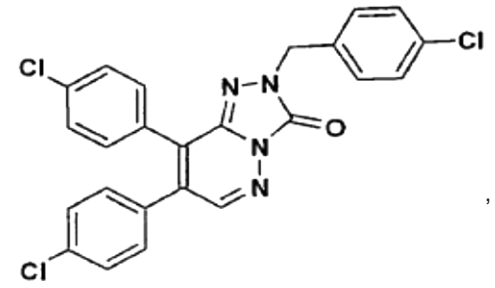

,

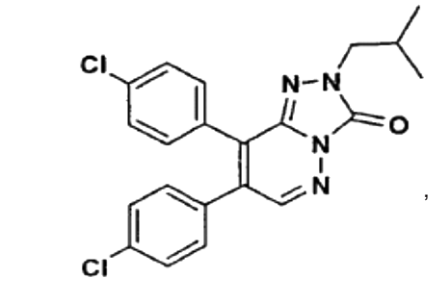

,

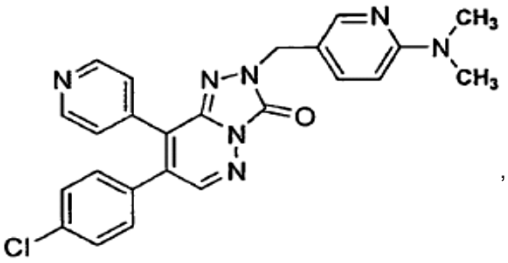

,

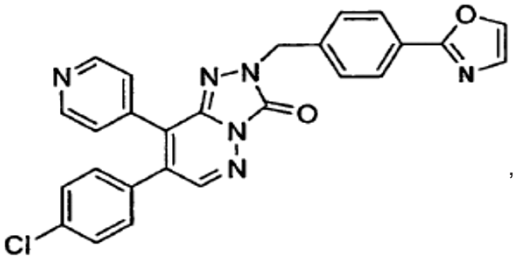

,

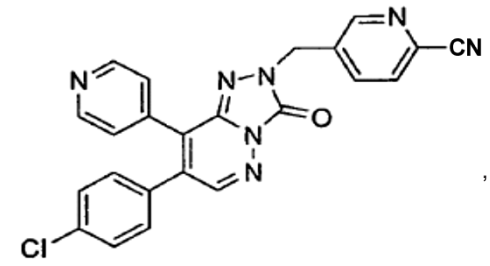

,

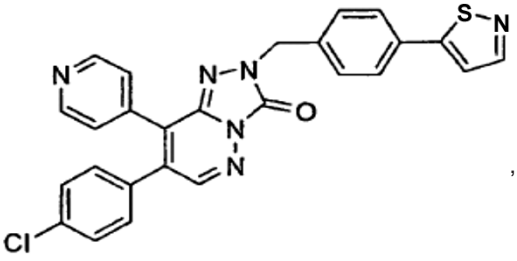

,

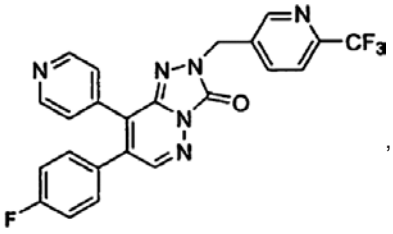

,

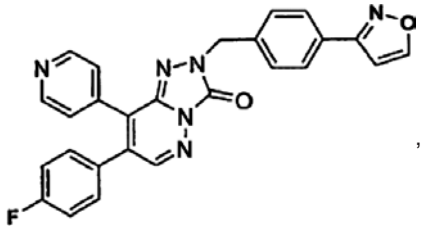

,

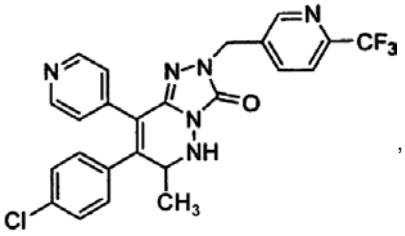

,

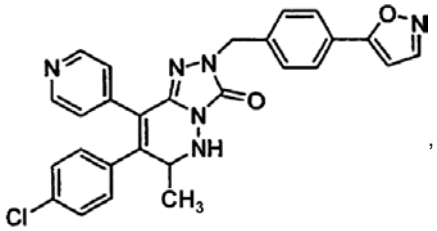

,

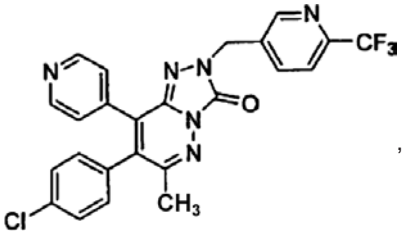

,

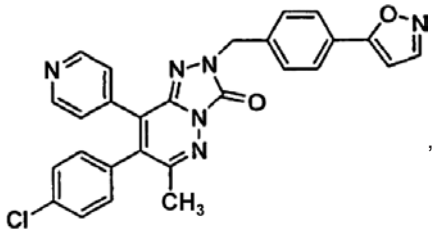

,

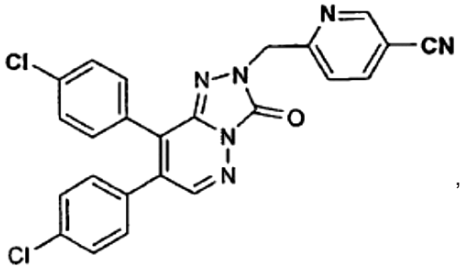

,

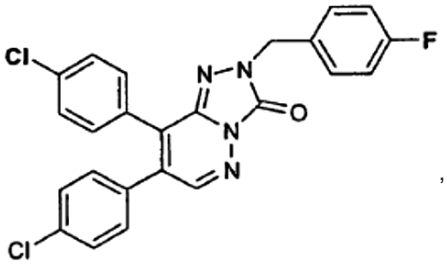

,

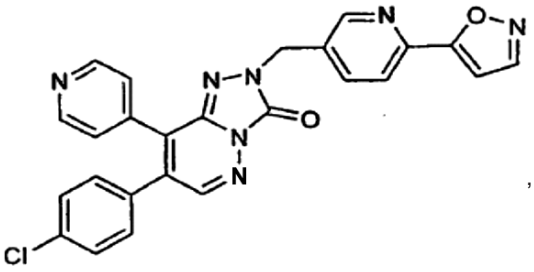

,

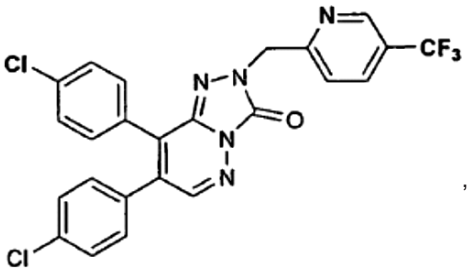

,

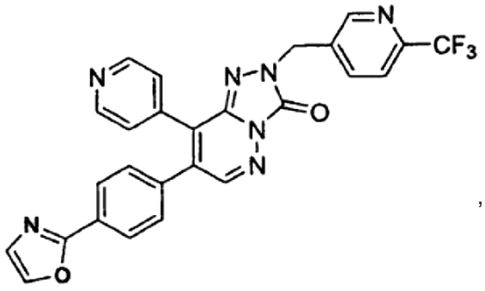

,

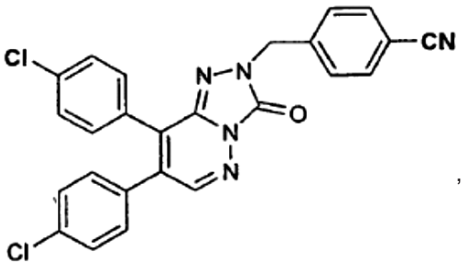

,

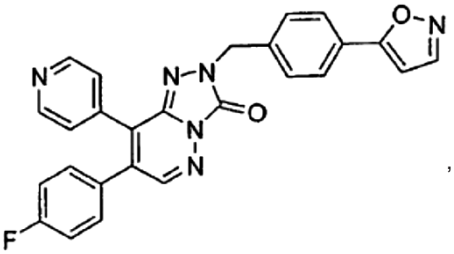

,

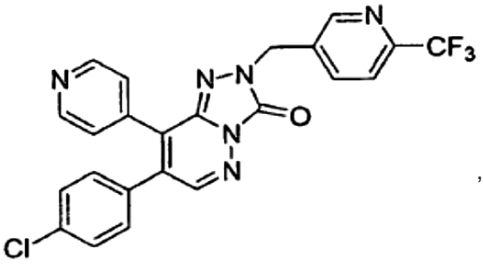

,

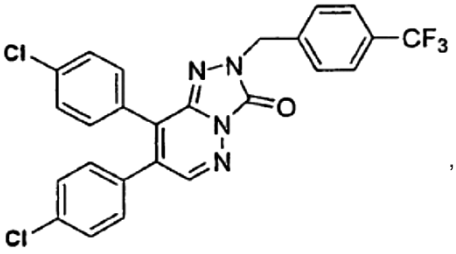

,

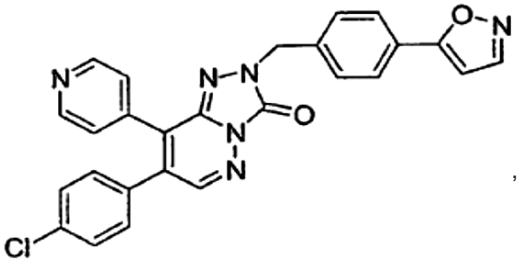

,

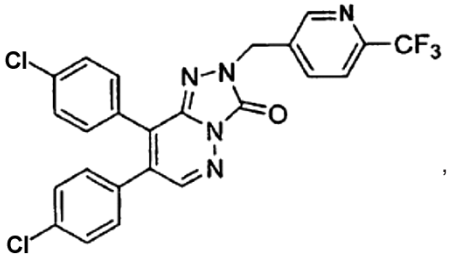

,

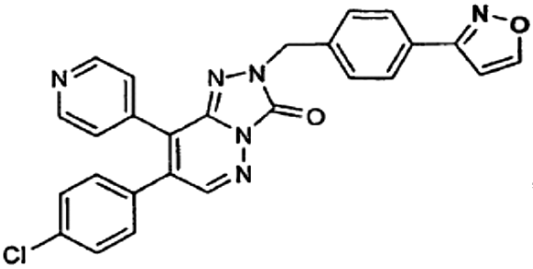

,

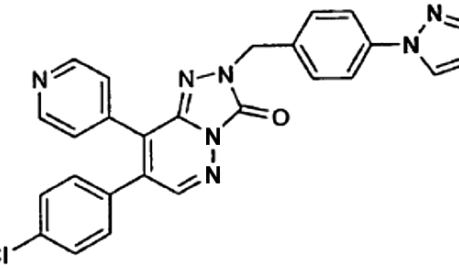

,

,

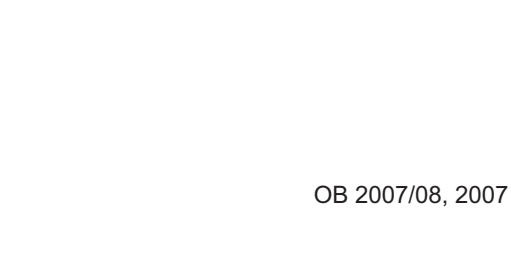

,

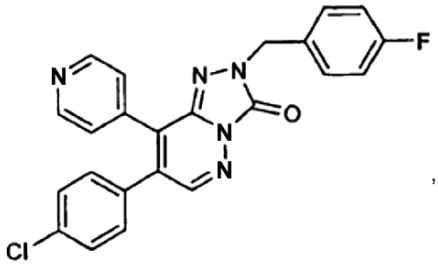
,

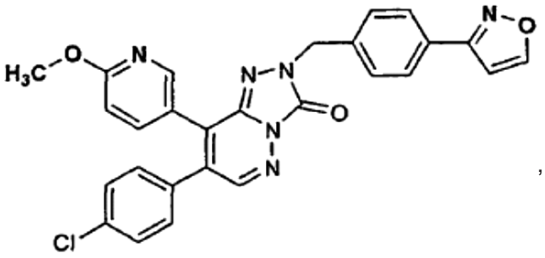
,

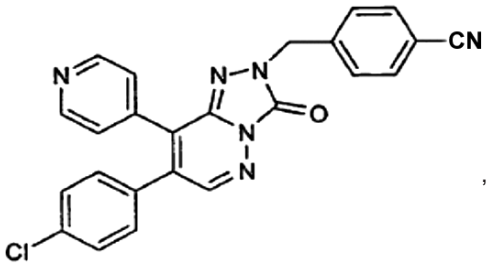
,

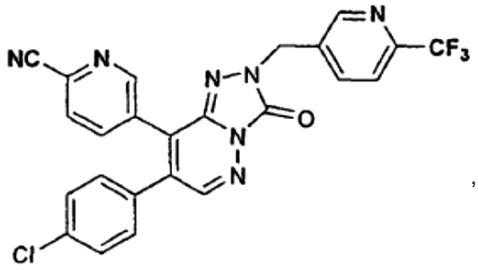
,

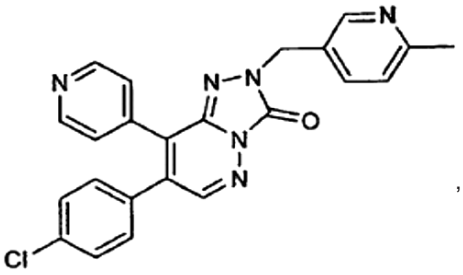
,

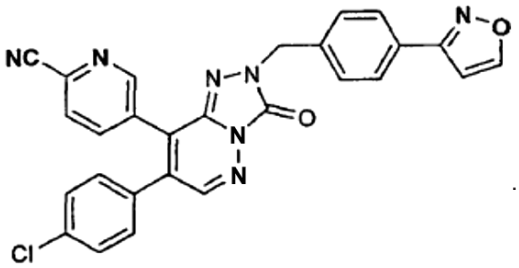
.

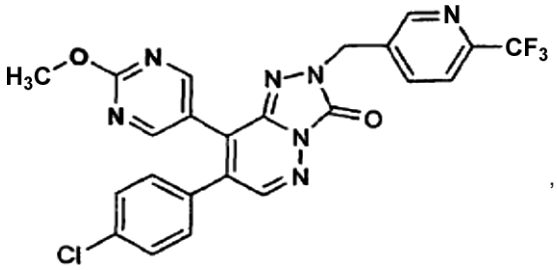
,

20. Junginys pagal 1 punktą, parinktas iš:

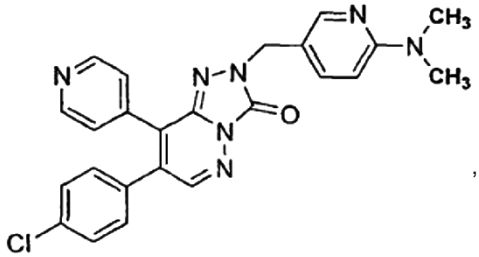
,

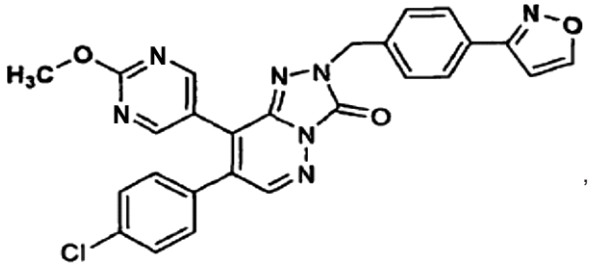
,

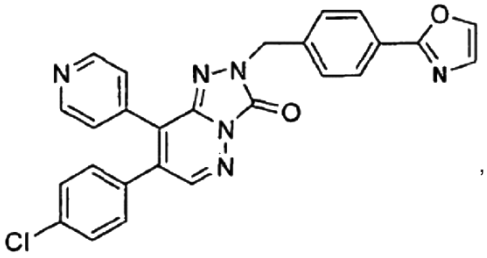
,

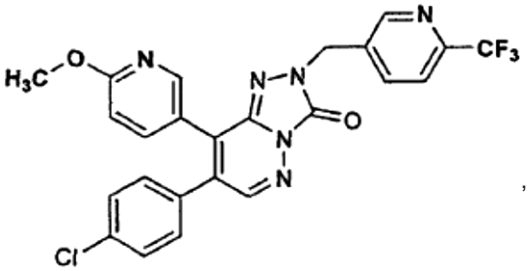
,

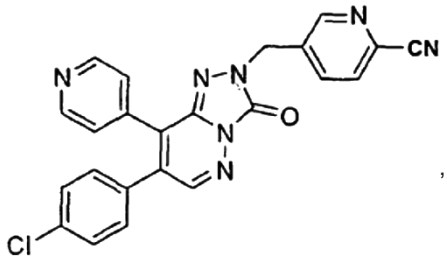
,

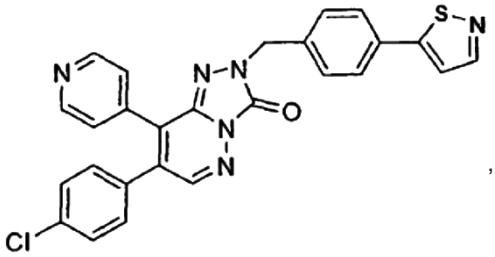
,
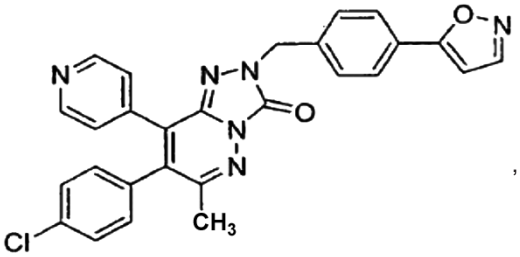
,
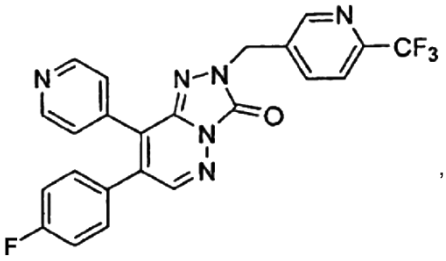
,
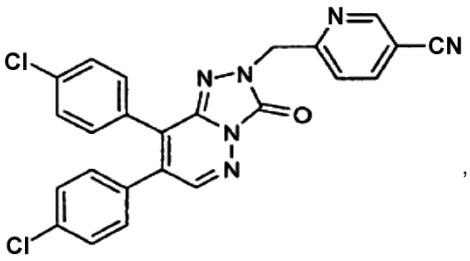
,
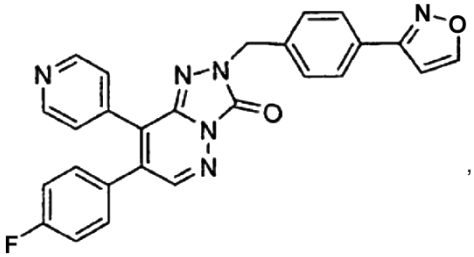
,
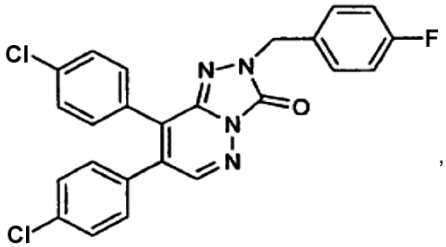
,
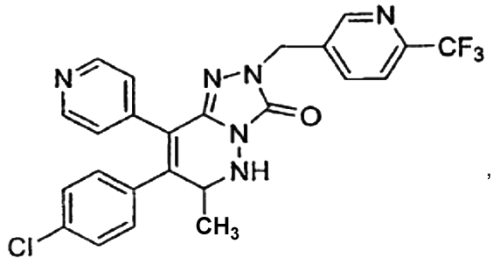
,
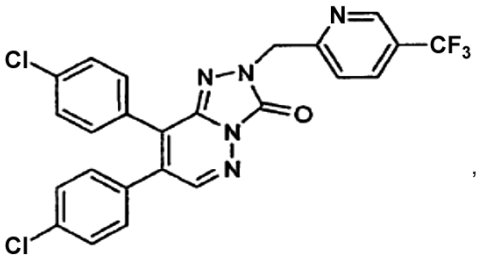
,
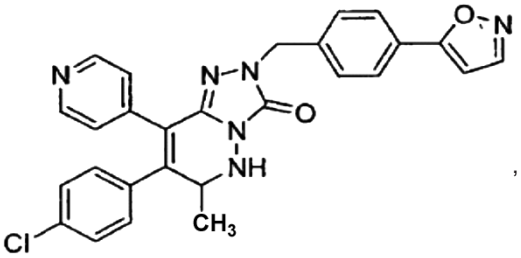
,
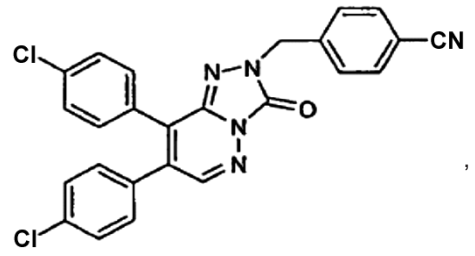
,
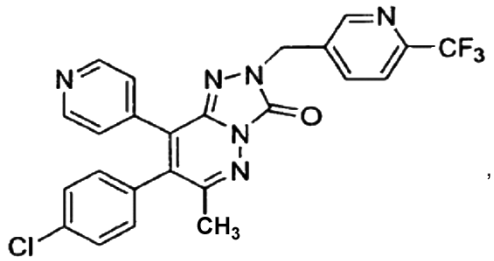
,
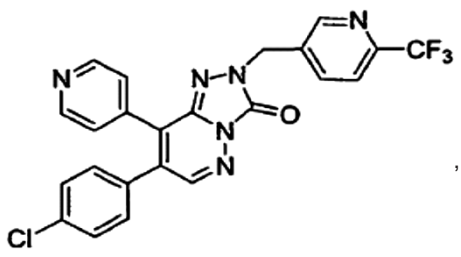
,

,
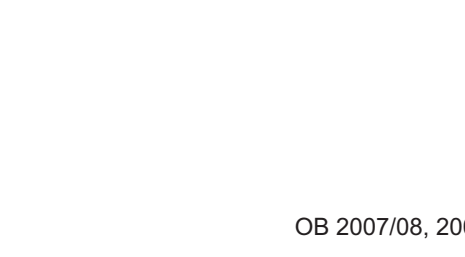
,

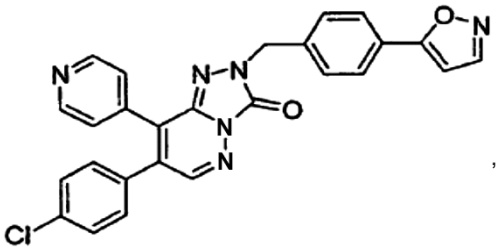

,

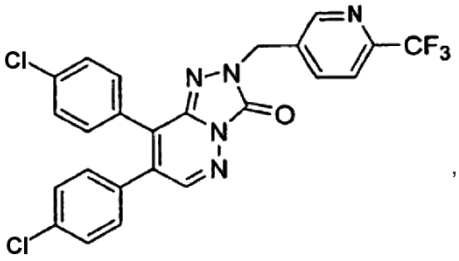

,

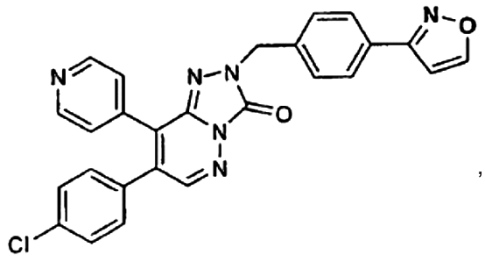

,

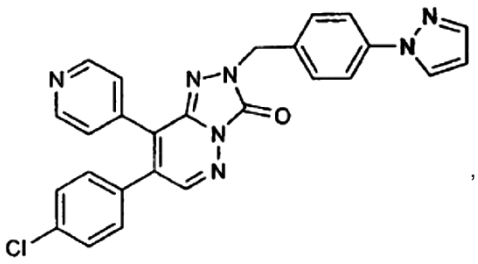

,

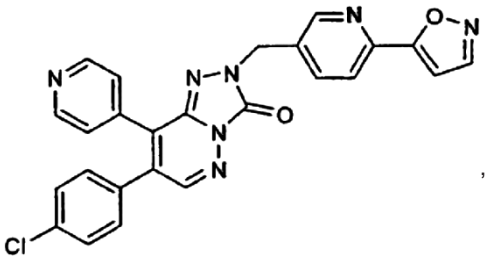

,

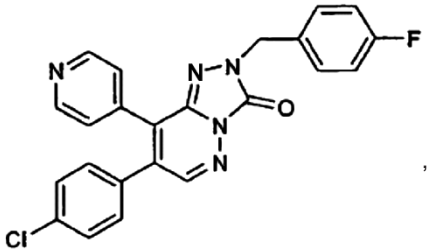

,

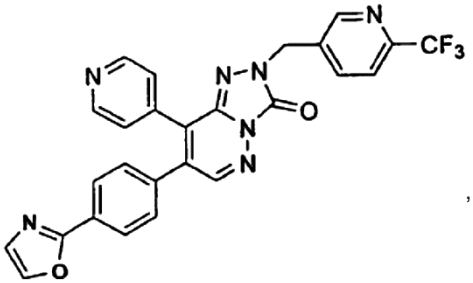

,

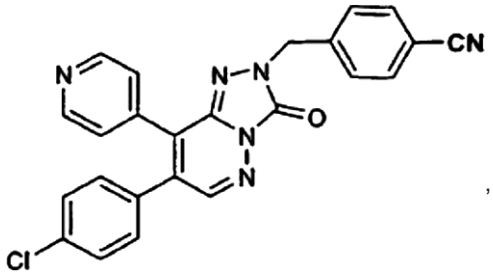

,

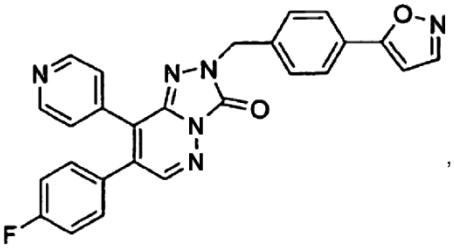

,

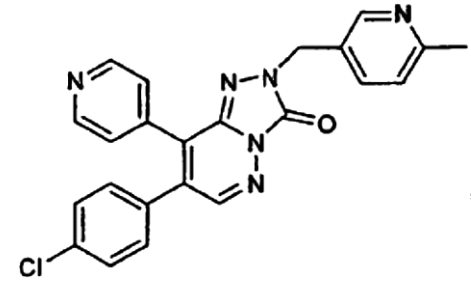

,

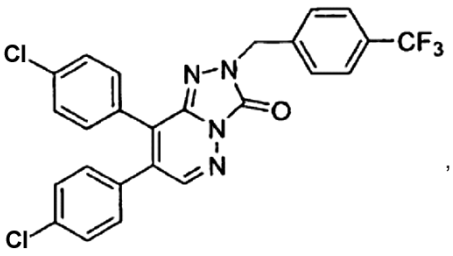

,

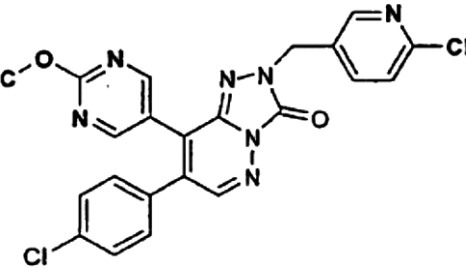

,

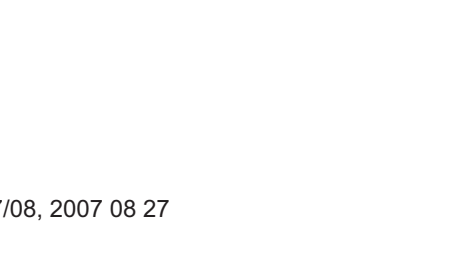

,

,

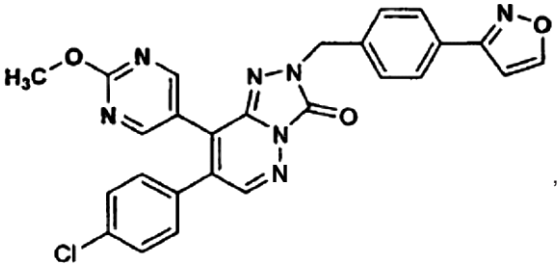
,

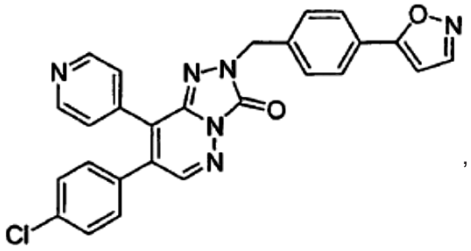
,

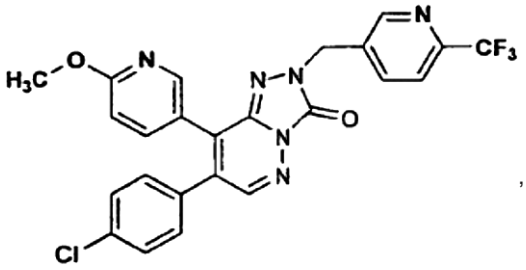
,

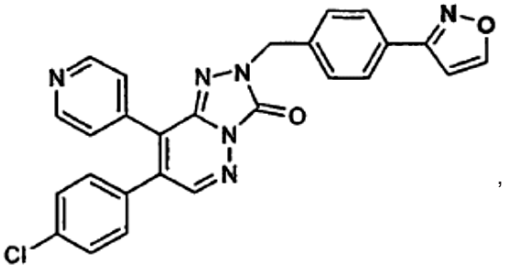
,

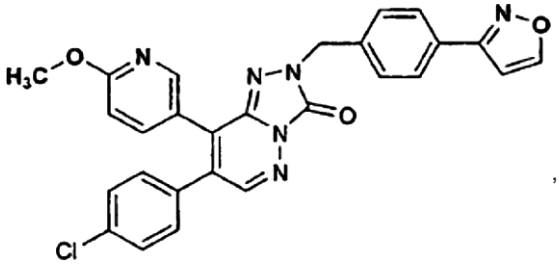
,

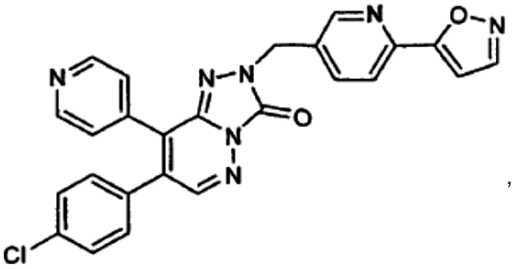
,

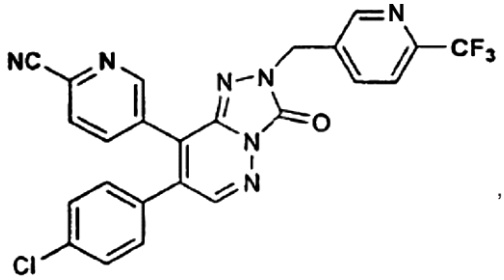
,

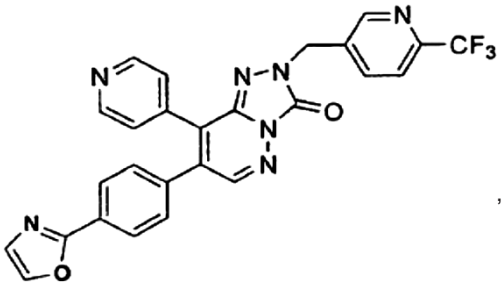
,

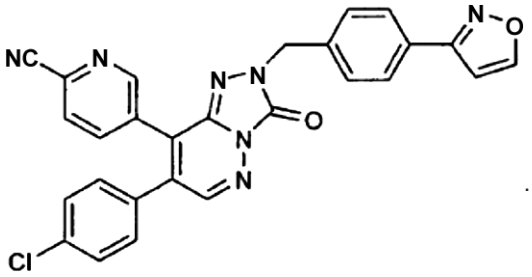
.

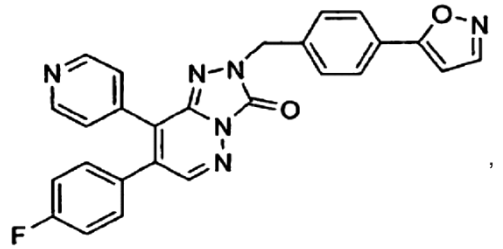
,

21. Junginys pagal 1 punktą, parinktas iš:

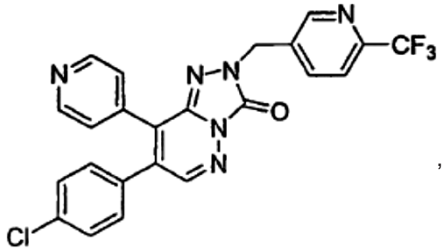
,

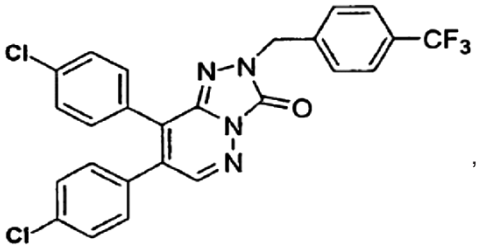
,

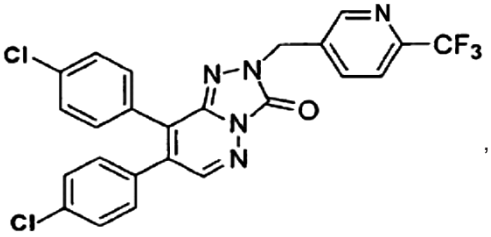

,

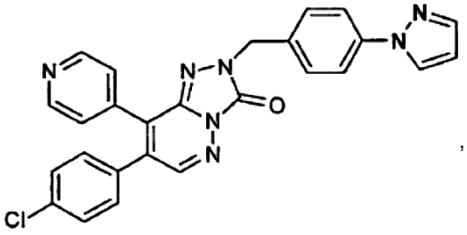

,

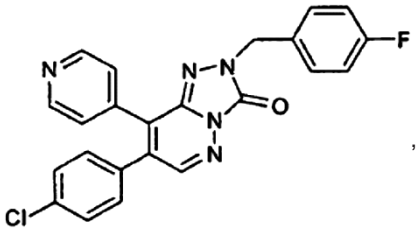

,

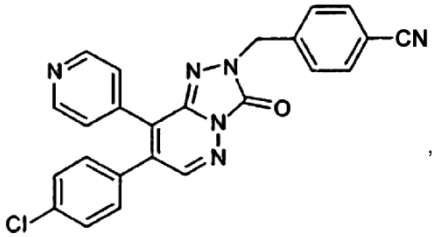

,

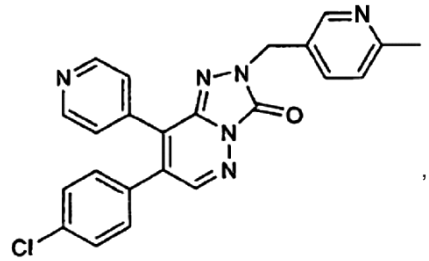

,

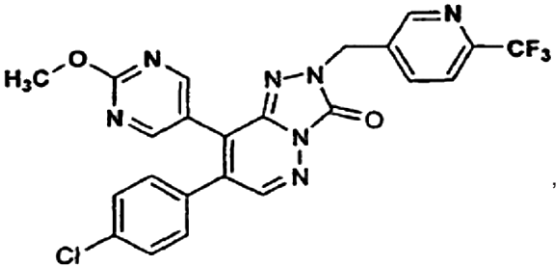

,

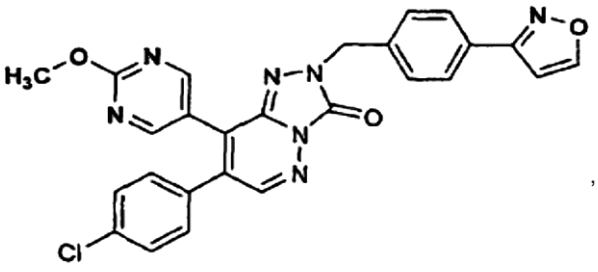

,

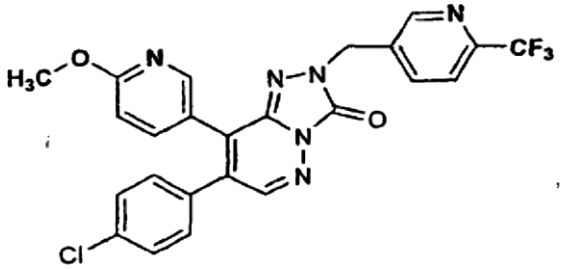

,

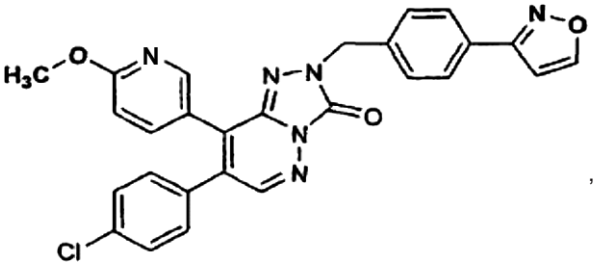

,

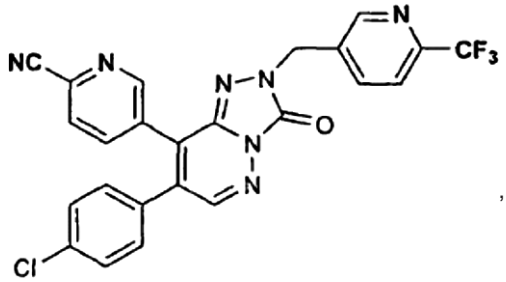

,

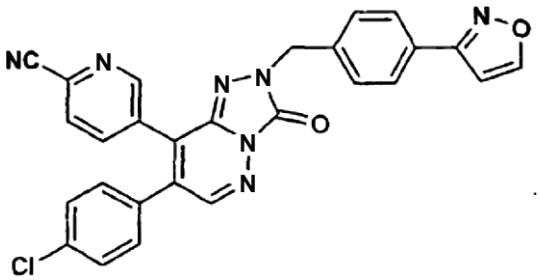

.

22. Farmacinė kompozicija, apimanti:
mažiausiai vieną I formulės junginį

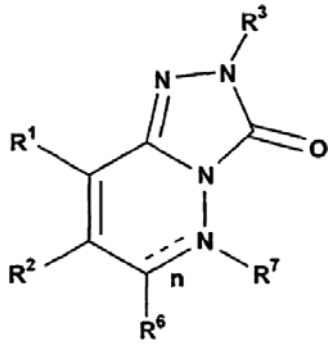

I

įskaitant farmaciniu požiūriu priimtinas druskas ir stereoizomerus,
kur:
n yra vienguba arba dviguba jungtis;
R^1 yra parinktas iš grupės, susidedančios iš halogeno, ciano, alkilo, alkenilo, alkinilo, cikloalkilo, cikloalkilalkilo, heterociklilo, heterociklilalkilo, arilo, arilalkilo, heteroarilo, heteroarilalkilo, ariloksi, heteroariloksi grupių, -NR^8R^9, -CO_2R^8, -$CONR^8R^9$,

$-OR^8$, $-NR^8COR^9$, $-NR^8CONR^8R^9$, $-NR^8CO_2R^9$, $-OCONR^8R^9$, $-NR^8S(O)_mR^9$, $-NR^8S(O)_mNR^8R^9$, $-NR^8S(O)_mOR^9$ ir $-OS(O)_mNR^8R^9$;
R^2 yra parinktas iš grupės, susidedančios iš halogeno, ciano, alkilo, alkenilo, alkinilo, cikloalkilo, cikloalkilalkilo, heterociklilo, heterociklilalkilo, arilo, arilalkilo, heteroarilo, heteroarilalkilo, ariloksi, heteroariloksi grupių, $-NR^8R^9$, $-CO_2R^8$, $-CONR^8R^9$, $-OR^8$, $-NR^8COR^9$, $-NR^8CONR^8R^9$, $-NR^8CO_2R^9$, $-OCONR^8R^9$, $-NR^8S(O)_mR^9$, $-NR^8S(O)_mNR^8R^9$, $-NR^8S(O)_mOR^9$ ir $-OS(O)_mNR^8R^9$;
R^3 yra parinktas iš grupės, susidedančios iš alkilo, alkenilo, alkinilo, cikloalkilo, cikloalkilalkilo, heterociklilo, arilo, heteroarilo, heterociklilalkilo, arilalkilo ir heteroarilalkilo;
R^6 yra parinktas iš grupės, susidedančios iš H, alkilo, cikloalkilo, heterociklilo, cikloalkilalkilo, heterocikloalkilo, arilo, heteroarilo, arilalkilo ir heteroarilalkilo,
kur R^6 grupė turi molekulinę masę, mažesnę negu 200 atominių masės vienetų;
R^7 nėra, jeigu n yra dviguba jungtis;
R^7 yra parinktas iš grupės, susidedančios iš H, alkilo, cikloalkilo, heterociklilo, cikloalkilalkilo, heterocikloalkilo, arilo, heteroarilo, arilalkilo, heteroarilalkilo, $-COR^8$, $-CO_2R^8$, $-CONR^8R^9$ ir $-S(O)_mR^8$, jeigu n yra vienguba jungtis;
R^8 ir R^9 yra nepriklausomai parinkti iš grupės, susidedančios iš H, alkilo, arilo, arilalkilo, cikloalkilo, cikloalkilalkilo, heterociklilo, heterocikloalkilo, heteroarilo ir heteroarilalkilo grupių;
R^8 ir R^9 kartu gali pasirinktinai sudaryti 5, 6 arba 7-narį heterociklo žiedą arba 5- arba 6-narį heteroarilo žiedą; ir
m yra sveikas skaičius 1 arba 2; ir
bent vieną farmaciniu požiūriu priimtiną skiediklį arba nešiklį.

23. Farmacinė kompozicija pagal 22 punktą, dar apimanti:
bent vieną kitą terapinį agentą.

24. Panaudojimas junginio pagal I formulę:

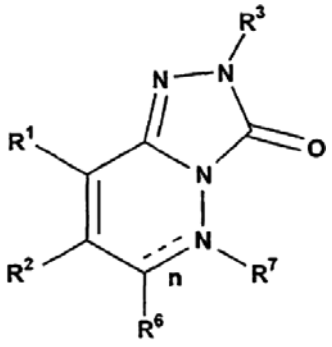

I

įskaitant farmaciniu požiūriu priimtinas druskas ir stereoizomerus, kur:
n yra vienguba jungtis arba dviguba jungtis;
R^1 yra parinktas iš grupės, susidedančios iš halogeno, ciano, alkilo, alkenilo, alkinilo, cikloalkilo, cikloalkilalkilo, heterociklilo, heterociklilalkilo, arilo, arilalkilo, heteroarilo, heteroarilalkilo, ariloksi, heteroariloksi grupių, $-NR^8R^9$, $-CO_2R^8$, $-CONR^8R^9$, $-OR^8$, $-NR^8COR^9$, $-NR^8CONR^8R^9$, $-NR^8CO_2R^9$, $-OCONR^8R^9$, $-NR^8S(O)_mR^9$, $-NR^8S(O)_mNR^8R^9$, $-NR^8S(O)_mOR^9$ ir $-OS(O)_mNR^8R^9$;
R^2 yra parinktas iš grupės, susidedančios iš halogeno, ciano, alkilo, alkenilo, alkinilo, cikloalkilo, cikloalkilalkilo, heterociklilo, heterociklilalkilo, arilo, arilalkilo, heteroarilo, heteroarilalkilo, ariloksi, heteroariloksi grupių, $-NR^8R^9$, $-CO_2R^8$, $-CONR^8R^9$, $-OR^8$, $-NR^8COR^9$, $-NR^8CONR^8R^9$, $-NR^8CO_2R^9$, $-OCONR^8R^9$, $-NR^8S(O)_mR^9$, $-NR^8S(O)_mNR^8R^9$, $-NR^8S(O)_mOR^9$ ir $-OS(O)_mNR^8R^9$;
R^3 yra parinktas iš grupės, susidedančios iš alkilo, alkenilo, alkinilo, cikloalkilo, cikloalkilalkilo, heterociklilo, arilo, heteroarilo, heterociklilalkilo, arilalkilo ir heteroarilalkilo;
R^6 yra parinktas iš grupės, susidedančios iš H, alkilo, cikloalkilo, heterociklilo, cikloalkilalkilo, heterocikloalkilo, arilo, heteroarilo, arilalkilo ir heteroarilalkilo,
kur R^6 grupė turi molekulinę masę, mažesnę negu 200 atominių masės vienetų;
R^7 nėra, jeigu n yra dviguba jungtis;
R^7 yra parinktas iš grupės, susidedančios iš H, alkilo, cikloalkilo, heterociklilo, cikloalkilalkilo, heterocikloalkilo, arilo, heteroarilo, arilalkilo ir heteroarilalkilo, $-COR^8$, $-CO_2R^8$, $-CONR^8R^9$ ir $-S(O)_mR^8$, jeigu n yra vienguba jungtis;
R^8 ir R^9 yra nepriklausomai parinkti iš grupės, susidedančios iš H, alkilo, arilo, arilalkilo, cikloalkilo, cikloalkilalkilo, heterociklilo, heterocikloalkilo, heteroarilo ir heteroarilalkilo grupių;
R^8 ir R^9 kartu gali pasirinktinai sudaryti 5, 6 arba 7-narį heterociklo žiedą arba 5- arba 6-narį heteroarilo žiedą; ir
m yra sveikas skaičius 1 arba 2, gamybai medikamento, skirto naudoti kanabinoidų receptoriaus medijuojamų ligų arba sutrikimų gydymui.

25. Farmacinis derinys, apimantis farmacinę kompoziciją pagal 22 punktą ir terapinį agentą, parinktą iš agentų prieš nutukimą, apetitą slopinančių agentų, antidiabetinių agentų, antihiperlipideminių agentų, hipolipideminių agentų, hipocholesteroleminių agentų, lipidus moduliuojančių agentų, cholesterolio kiekį mažinančių agentų, lipidų kiekį mažinančių agentų, HDL-didinančių agentų, antihipertenzinių agentų, agentų, naudojamų miego sutrikimų gydymui, agentų, naudojamų piktnaudžiavimo narkotikais ir priklausomybių gydymui, agentų, skirtų baimės gydymui, antidepresantų, antipsichotinių agentų, pažinimą stiprinančių agentų, agentų, naudojamų pažinimo sutrikimų gydymui, agentų, naudojamų Alzheimerio ligos gydymui, agentų, naudojamų Parkinsono ligos gydymui, priešuždegiminių agentų, agentų, naudojamų neurodegeneracijos gydymui, agentų, naudojamų arteriosklerozės gydymui, agentų, naudojamų respiratorinių būklių gydymui, agentų, naudojamų žarnyno sutrikimų gydymui, širdies glikozidų ir priešnavikinių agentų.

26. Farmacinis derinys pagal 25 punktą, kur kitas terapinis agentas gali būti įvedamas prieš, tuo pačiu metu su arba po farmacinės kompozicijos pagal 22 punktą įvedimo.

27. Farmacinis derinys pagal 25 punktą, kur agentas prieš nutukimą yra parinktas iš melanokortino receptoriaus (MC4R) agonistų, melaniną koncentruojančio hormono receptoriaus (MCHR) agonistų, augimo hormono sekreciją skatinančio receptoriaus (GHSR) antagonistų, galanino receptoriaus moduliatorių, oreksino antagonistų, CCK antagonistų, GLP-1 antagonistų ir kitų pPre-progliukagono kilmės peptidų, NPY1 arba NPY5 antagonistų, NPY2 ir NPY4 moduliatorių, kortikotropiną atpalaiduojančio faktoriaus agonistų, histamino receptoriaus-3 (H3) moduliatorių, aP2 inhibitorių, PPAR gama moduliatorių, PPAR delta moduliatorių, acetil-CoA karboksilazės (ACC) inhibitorių, 11-β-HSD inhibitorių, adiponektino receptoriaus moduliatorių, β-3-adrenerginių agonistų, įskaitant AJ9677, L750355 ir CP331648 arba kitų žinomų β-3-agonistų, tiroidinio receptoriaus beta moduliatorių, lipazės inhibitorių, įskaitant orlistatą ir ATL-962, serotonino receptoriaus agonistų, įskaitant BVT-933, monoamino grįžtamos absorbcijos inhibitorių arba atpalaiduojančių agentų, įskaitant fenfluraminą, deksfenfluraminą, fluvoksaminą, fluoksetiną, paroksetiną, sertraliną, chlorfenterminą, kloforeksą, klorterminą, piciloreksą, sibutraminą, deksamfetaminą, fenterminą, fenilpropanolaminą ir mazindolą, anorektinius agentus, įskaitant topiramatą, ciliarinio neurotropinio faktoriaus, įskaitant aksokiną, smegenų kilmės neurotrofinių faktorių, leptino ir leptino receptoriaus moduliatorių ir kitų kanabinoid-1 receptorių antagonistų, įskaitant SR-141716 ir SLV-319.

28. Farmacinis derinys pagal 25 punktą, kur antidiabetinis agentas yra parinktas iš priemonės, padidinančios insulino sekreciją, insulino sensibilizatorių, antihiperglikeminių agentų, biguanidų, sulfonilkarbamidų, gliukozidazės inhibitorių, aldozės reduktazės inhibitorių, PPAR γ agonistų, įskaitant tiazolidindionus, PPAR α agonistų, įskaitant fibrino rūgšties darinius, PPAR δ antagonistų arba agonistų, PPAR α/γ dvigubų agonistų, 11-β-HSD inhibitorių, dipeptidilpeptidazės-4 inhibitorių, SGLT-2 inhibitorių, glikogeno fosforilazės inhibitorių, meglitinidų, insulino, panašaus į gliukagoną peptido-1, panašaus į gliukagoną peptido-1 antagonistų ir proteintirozinfosfatazės-1β inhibitorių.

29. Farmacinis derinys pagal 28 punktą, kur antidiabetinis agentas yra peroralinis antihiperglikeminis agentas, parinktas iš biguanidų, metformino, fenformino, metformino-HCL ir kitų jo druskų.

30. Farmacinis derinys pagal 29 punktą, kur kitas terapinis agentas yra biguanidas ir junginys pagal 1 punktą yra įvedamas masės santykiu su biguanidu diapazone nuo 0,001:1 iki 10:1.

31. Farmacinis derinys pagal 28 punktą, kur sulfonilkarbamidas yra parinktas iš gliburido, glibenklamido, glimepirido, glipizido, gliklazido, chlorpropamido kitų žinomų sulfonilkarbamidų arba kitų antihiperglikeminių agentų, kurie veikia į beta-ląstelių ATP-priklausomą kanalą.

32. Farmacinis derinys pagal 31 punktą, kur junginio pagal 1 punktą ir sulfonilkarbamido derinys yra įvedamas toje pačioje arba skirtingoje peroralinėje vaisto formose.

33. Farmacinis derinys pagal 28 punktą, kur gliukozidazės inhibitorius yra parinktas iš akarbozės ir miglitolio.

34. Farmacinis derinys pagal 33 punktą, kur junginio pagal 1 punktą ir gliukozidazės inhibitoriaus derinys yra įvedamas toje pačioje arba skirtingoje peroralinėje vaisto formose.

35. Farmacinis derinys pagal 28 punktą, kur PPAR γ agonistas yra peroralinis antidiabetinis agentas tiazolidindionas.

36. Farmacinis derinys pagal 28 punktą, kur insulinio sensibilizatorius yra parinktas iš roziglitazono, pioglitazono, MCC-555, GL-262570, englitazono, darglitazono, izaglitazono, JTT-501, L-895645, R-119702, NN-2344 ir YM-440.

37. Farmacinis derinys pagal 28 punktą, kur PPAR α/γ dvigubi agonistai yra parinkti iš MK-767/KRP-297, tezaglitazaro ir muraglitazaro.

38. Farmacinis derinys pagal 25 punktą, kur hipolipideminis agentas yra HMG CoA reduktazės inhibitorius, parinktas iš mevastatino, su mevastatinu susijusių junginių, lovastatino, mevinolino, su lovastatinu ir mevinolinu susijusių junginių, provastatino ir su provastatinu susijusių junginių, simvastatino ir su simvastatinu susijusių junginių, fluvastatino, cerivastatino, atorvastatino, pitavastatino, nisvastatino, itavastatino, rosuvastatino, visastatino, junginių, susijusių su rosuvastatinu ir visastatinu, mevalonolaktono darinių pirazolo analogo, mevalonolaktono darinių indeno analogo, 6-[2-(pakeistas pirol-1-il)-alkil]piran-2-onų ir jų darinių, SC-45355, 3-pakeistų glutaro rūgšties darinių, dichloracetato, mevalonolaktono imidazolo analogo, 3-karboksi-2-hidroksipropanfosfono rūgšties darinių, 2,3-dipakeistų pirolo, furano ir tiofeno darinių, mevalonolaktono naftilo analogo, oktahidronaftalenų, lovastatino ir mevinolino ketoanalogų, chinolino ir piridino darinių ir fosfinato rūgšties junginių.

39. Farmacinis derinys pagal 25 punktą, kur hipolipideminis agentas yra skvaleno sintetazės inhibitorius, parinktas iš α-fosfonsulfonatų, izoprenoido (fosfinilmetil) fosfonatų, terpenoido pirofosfatų, farnesildifosfato A analogo ir preskvaleno pirofosfato analogo, fosfinilfosfonato ir ciklopropanų.

40. Farmacinis derinys pagal 25 punktą, kur hipolipideminis agentas yra fibrino rūgšties dariniai parinkti iš fenofibrato, gemfibrozilo, klofibrato, bezafibrato, ciprofibrato, klinofibrato, probukolio ir junginių, susijusių su probukoliu.

41. Farmacinis derinys pagal 25 punktą, kur hipolipideminis agentas yra tulžies rūgšties sekvestrantas, parinktas iš cholestiramino, kolestipolio, DEAE sefadekso, Secholex'o, Policexide', cholestagelio, lipostabilio, E-5050, N-pakeistų etanolamino darinių, imaniksilo, tetrahidrolipstatino, istigmastanilfosforilcholino, aminociklodekstrino, AJ-814, azuleno darinių, melinamido, S8-035, CL-277,082, CL-283,546, dipakeisto karbamido darinių, nikotininės rūgšties,

niacino, acipimokso, acifrano, neomicino, p-aminosalicilo rūgšties, aspirino, poli(dialilmetilamino) darinių, ketvirtinio amino poli(dialildimetil) amonio chlorido, jonenų ir kitų serumo cholesterolį mažinančių agentų.

42. Farmacinis derinys pagal 25 punktą, kur hipolipideminis agentas yra acil-CoA:cholesterolio O-aciltransferazės inhibitorius, parinktas iš pakeistų N-fenil-N'-[(1-fenilciklopentil)metil]karbamidų, TS-962, F-1394, Cs-505, F-12511, HL-004, K-10085 ir YIC-C8-434.

43. Farmacinis derinys pagal 25 punktą, kur hipolipideminis agentas yra LDL receptoriaus aktyvumą didinantis reguliatorius, įskaitant MD-700.

44. Farmacinis derinys pagal 25 punktą, kur hipolipideminis agentas yra cholesterolio absorbcijos inhibitorius, įskaitant ezetimibą.

45. Farmacinis derinys pagal 25 punktą, kur lipidus moduliuojantis agentas yra cholesterilį pernešančio baltymo inhibitorius, parinktas iš CP-529,414, SC-744, SC-795, CETi-1 ir JTT-705.

46. Farmacinis derinys pagal 25 punktą, kur hipolipideminis agentas yra klubinės žarnos Na^+/tulžies rūgšties ko-transporterio inhibitorius.

47. Farmacinis derinys pagal 25 punktą, kur hipolipideminis agentas yra ATF citrato liazės inhibitorius.

48. Farmacinis derinys pagal 25 punktą, kur lipidus moduliuojantys agentai yra parinkti iš fitoestrogenų junginių, parinktų iš išskirto iš sojų pupelių baltymo, sojos baltymų koncentrato, sojos miltų, izoflavono, genisteino, daidzeino, gliciteino arba ekvolio, arba fitosterolių, fitostanolio ir tokotrienolio, beta-laktamo cholesterolio absorbcijos inhibitoriaus, HDL aktyvumą didinančio reguliatoriaus, parinkto iš LXR agonisto, PPAR α-agonisto ir FXR agonisto, LDL katabolizmo promotoriaus, natrio protonų mainų inhibitoriaus, LDL receptoriaus induktoriaus, steroidinio glikozido, antioksidanto, parinkto iš beta-karoteno, askorbo rūgšties, α-tokoferolio, retinolio, vitamino C antihomocisteino agento, folinės rūgšties, folato, vitamino B6, vitamino B12 ir vitamino E, izoniazido, cholesterolio absorbcijos inhibitoriaus, HMG-CoA sintazės inhibitoriaus, lanosterolio demetilazės inhibitoriaus, PPAR δ agonisto, skirto dislipidemijos gydymui, sterolį reguliuojančio elemento rišančio baltymo-1, parinkto iš sfingolipido, keramido, neutralios sfingomielenazės arba jos fragmento.

49. Farmacinis derinys pagal 25 punktą, kur hipolipideminis agentas yra parinktas iš provastatino, lovastatino, simvastatino, atorvastaino, fluvastatino, pitavastatino, rosuvastatino, niacino ir cholestagelio.

50. Farmacinis derinys pagal 25 punktą, kur antihipertenziniai agentai yra parinkti iš beta adrenerginių blokatorių; L-tipo kanalo blokatorių, parinktų iš diltiazemo, verapamilo, nifedipino, amlodipino ir mibefradilo; T-tipo kalcio kanalo blokatorių, parinktų iš diltiazemo, verapamilo, nifedipino, amlodipino ir mibefradilo, diuretikų, parinktų iš chlortiazido, hidrochlortiazido, flumetiazido, hidroflumetiazido, bendroflumetiazido, metilchlortiazido, trichlormetiazido, politiazido, benztiazido, etakrininės rūgšties trikrinafeno, chlortalidono, furozemido, musolimino, bumetanido, triamtreneno, amilorido ir spironolaktono; renino inhibitorių; ACE inhibitorių, parinktų iš kaptoprilo, zofenoprilo, fosinoprilo, enalaprilo, ceranoprilo, cilazoprilo, delaprilo, pentoprilo, kvinaprilo, ramiprilo ir lizinoprilo; AT-1 receptoriaus antagonistų, parinktų iš lozartano, ibezartano ir valzartano; ET receptoriaus antagonistų, parinktų iš sitaksentano ir atresentano; dvigubų ET/AII antagonistų; neutralių endopeptidazės inhibitorių; vazopeptidazės inhibitorių ir dvigubų NEP-ACE inhibitorių, parinktų iš omapatrilato ir gemopatrilato; ir nitratų.

51. Farmacinis derinys pagal 25 punktą, kur agentas, naudojamas gydyti miego sutrikimus, yra parinktas iš melatonino analogų; melatonino receptoriaus antagonistų; ML 1B antagonistų, GABA receptoriaus moduliatorių; NMBA receptoriaus moduliatorių; histamino-3 (H) receptoriaus moduliatorių; dopamino agonistų ir oreksino receptoriaus moduliatorių.

52. Farmacinis derinys pagal 25 punktą, kur agentas, naudojamas gydyti pripratimą prie narkotinių medžiagų ir nenugalimus sutrikimus, yra parinktas iš serotonino grįžtamos absorbcijos inhibitoriaus, metadono, buprenorfino, nikotino ir bupropiono.

53. Farmacinis derinys pagal 25 punktą, kur agentas prieš baimę yra parinktas benzodiazepinų, parinktų iš diazepamo, lorazepamo, oksazepamo, alprazolamo, chlordiazepoksido, klonazepamo, klorazepato, halazepamo ir prazepamo; SHT1A receptoriaus agonistų, parinktų iš buspirono, flezinoksano, gepirono ir ipsapirono; ir kortikotropiną atpalaiduojančio faktoriaus antagonistų.

54. Farmacinis derinys pagal 25 punktą, kur antidepresinis agentas yra parinktas iš norepinefrino grįžtamos absorbcijos inhibitorių, parinktų iš tretinių ir antrinių triciklių aminų; selektyvių serotonino grįžtamos absorbcijos inhibitorių, parinktų iš fluoksetino, fluvoksamino, paroksetino ir sertralino; monoaminoksidazės inhibitorių, parinktų iš izokarboksazido, fenelzino, tranilcipromino ir senelgilino, monoaminoksidazės atvirkštinių inhibitorių, įskaitant moklobemidą; serotonino ir norepinefrino grįžtamos absorbcijos inhibitorių, įskaitant venlafaksiną; kortikotropiną išlaisvinančio faktoriaus antagonistų; alfa-adrenoreceptoriaus antagonistų; ir netipinių antidepresantų, parinktų iš bupropiono, ličio, nefazodono, trazodono ir viloksazono.

55. Farmacinis derinys pagal 25 punktą, kur antipsichotinis agentas yra parinktas iš fenotiazino, parinkto iš chlorpromazino, mesoridazino, tioridazino, acetofenazino, flufenazino, perfenazino ir trifluoperazino; tioksantino, parinkto iš chlorprotikseno ir tiotikseno; heterociklinio dibenzazepino, parinkto iš klozapino, olanzepino ir aripiprazolo; butirofenonų, įskaitant haloperidolą; difenilbutilpiperidinų, įskaitant pimozidą; antipsichotinių agentų indolonų ir molindolonų klasių; loksapino; sulpirido; risperidono; dopamino receptoriaus antagonistų; muskarino receptoriaus agonistų; 5HT2A receptoriaus antagonistų; 5HT2A/dopamino receptoriaus antagonistų ir dalinių

agonistų, parinktų iš olanzepino, aripiprazolo, risperidono ir ziprazidono.

56. Farmacinis derinys pagal 25 punktą, kur pažinimą sustiprinantis agentas yra parinktas iš acetilcholinesterazės inhibitorių, įskaitant takriną; muskarino receptoriaus-1 agonistų, įskaitant milameliną; nikotino agonistų; glutamo rūgšties receptoriaus moduliatorių; ir nootropinių agentų, parinktų iš piracetamo ir levetiracetamo.

57. Farmacinis derinys pagal 25 punktą, kur agentas, naudojamas Alzheimerio ligos gydymui ir agentas, naudojamas pažinimo sutrikimų gydymui yra parinkti iš donepezilo; takrino; revastigraino; 5HT6; gama-sekretazės inhibitoriaus; beta-sekretazės inhibitorių; SK kanalo blokatorių; maksi-K blokatorių; ir KCNQ blokatorių.

58. Farmacinis derinys pagal 25 punktą, kur agentas, naudojamas Parkinsono ligos gydymui yra parinktas iš levodopos su arba be COMT inhibitoriaus; antiglutamatinių vaistų, parinktų iš amantadino ir riluzolo; alfa-2 adrenerginių antagonistų, įskaitant idazoksaną; opiatų antagonistų, įskaitant naltreksoną; kitų dopamino agonistų ir pernešimo moduliatorių, įskaitant ropinirolą; ir pramipeksolą arba neurotropinį faktorių ir iš glijos kilusį neurotrofinį faktorių.

59. Farmacinis derinys pagal 25 punktą, kur priešuždegiminis agentas parinktas iš prednizono, deksametazono; ciklooksigenazės inhibitoriaus, įskaitant COX-1 ir COX-2 inhibitorius, parinktus iš NSAID'ų, aspirino, indometacino, ibuprofeno, piroksikamo, naprokseno, celebrekso ir viokso; CTLA4-Ig agonistų ir antagonistų; CD40 ligando antagonistų; IMPDH inhibitorių, įskaitant mikofenolatą; integrino antagonistų; alfa-4-beta-7-integrino antagonistų; ląstelės adhezijos inhibitorių; interferono gama antagonistų; ICAM-1; auglio nekrozės faktoriaus antagonistų, parinktų iš infliksimabo, OR1384, TNF-alfa inhibitorių, įskaitant tenidapą, anti TNF antikūnus arba tirpius TNF receptorius, įskaitant etanerceptą; rapamicinus, parinktus iš sirolimus ir rapamune; eflunomido; prostaglandino sintezės inhibitorių; budezonido; klofazimino; CNI-1493; CD4 antagonistų, įskaitant priliksimabą; p38 mitogeno aktyvuotos proteinkinazės inhibitorių; proteintirozinkinazės inhibitorių; IKK inhibitorių; ir agentų, skirtų gydymui dirglių žarnų sindromo, parinktų iš zelnormo ir maksi-K atidariklio.

60. Farmacinis derinys pagal 25 punktą, kur kiti terapiniai agentai yra parinkti iš ciklosporinų; ciklosporino A; anti-IL-2 receptoriaus; anti-CD45RB; anti-CD2; anti-CD3 (OKT-3); anti-CD4; anti-CD80; anti-CD86; monokloninio antikūno OKT3; agentų, blokuojančių sąveiką tarp CD40 ir gp39; antikūnų, specifinių CD40 ir/arba gp39; CD154; iš CD40 ir gp39 sukonstruotų sulietų baltymų; CD40Ig; CD8gp39; NF-kappa-B funkcijos branduolio translokacijos inhibitoriaus; dezoksispergualino; aukso junginių; antiproliferacinių agentų, parinktų iš metotreksato, FK506, takrolimus, prografo ir mikofenolate mefetilo; citotoksinių vaistų, parinktų iš azatiprino ir ciklofosfamido; anticitokinų, parinktų iš antiIL-4 arba IL-4 receptoriaus sulietų baltymų; PDE-4 inhibitorių, įskaitant Ariflo ir PTK inhibitorius.

61. Panaudojimas pagal 24 punktą, kur ligos arba sutrikimai yra susiję su CB-1 receptoriaus aktyvumu.

62. Panaudojimas pagal 61 punktą, kur ligos arba sutrikimai yra bulimija, nutukimas arba bet kuri kita liga, kurios pasėkoje pacientas įgauna viršsvorį.

63. Panaudojimas pagal 61 punktą, kur ligos arba sutrikimai yra medžiagų apykaitos sutrikimai, valgymo sutrikimai ir apetito sutrikimai, įskaitant gydymą būklių, susijusių su šiais sutrikimais, tokių kaip nutukimas, diabetas, aterosklerozė, hipertenzija, policistinė kiaušidžių liga, širdies ir kraujagyslių ligos, osteoartritas, dermatologiniai sutrikimai, hipertenzija, atsparumas insulinui, hipercholesterolemija, hipertrigliceridemija, cholelitiazė ir miego sutrikimai, hiperlipideminės būklės, bulimija nervosa ir priverstiniai valgymo sutrikimai.

64. Panaudojimas pagal 61 punktą, kur ligos arba sutrikimai yra genetiškai arba sąlygų sukeltas nutukimas, įskaitant persivalgymą arba bulimiją, policistinė kiaušidžių liga, kraniofaringeoma, Prader-Willi sindromas, Frohlich'o sindromas, II tipo diabetas, augimo hormono deficitas, Turnerio sindromas ir kitos patologinės būklės, b e s i s k i - r i a n č i o s sumažintu medžiagų apykaitos aktyvumu arba sumažintu energijos sunaudojimu.

65. Panaudojimas pagal 61 punktą, kur ligos arba sutrikimai yra psichiatriniai sutrikimai, parinkti iš piktnaudžiavimo narkotikais, įpratimo sutrikimų, depresijos, baimės, manijos ir šizofrenijos.

66. Panaudojimas junginio, kaip apibrėžta 24 punkte, gamyboje vaisto, skirto panaudoti kognityvinės funkcijos pagerinimui ir esant atminties pablogėjimui, įskaitant gydymą ligų, parinktų iš demencijos, Alzheimerio ligos, trumpalaikio atminties praradimo ir dėmesio deficito sutrikimų; neurodegeneracinių sutrikimų, Parkinsono ligos, cerebrinės apopleksijos ir kraniocerebrinės traumos; hipotenzijos, hemoraginės ir endotoksinų indukuotos hipotenzijos; Parkinsono ligos, Huntingtono ligos; Piko ligos; Kreutzfeldo-Jakobo ligos; galvos traumos ir su amžiumi susijusio kognityvinio pablogėjimo.

67. Panaudojimas junginio, kaip apibrėžta 24 punkte, gamyboje vaisto, skirto gydymui ligų, susijusių su smegenų sistemos dopaminerginės funkcijos sutrikimu, įskaitant Parkinsono ligą ir piktnaudžiavimo narkotikais sutrikimus.

68. Panaudojimas junginio, kaip apibrėžta 24 punkte, gamyboje vaisto, skirto gydymui ligų, parinktų iš katabolizmo, ryšium su plaučių funkcijos sutrikimu ir vėdinimo priklausomybe, širdies funkcijos sutrikimo, širdies vožtuvų ligos, miokardo infarkto, širdies hipertrofijos arba kongestinio širdies sutrikimo; transplantanto atmetimo; reumatoidinio artrito; daugybinės sklerozės; uždegiminės žarnyno ligos; vilkligės; transplantanto prieš šeimininką ligos; T-ląstelių medijuotos hiperjautrumo ligos; psoriazio; astmos; Hašimoto tiroidito, Guillain-Barre sindromo; vėžio; kontaktinio dermatito; alerginio rinito ir išeminio arba reperfuzinio pažeidimo.

69. Panaudojimas junginio, kaip apibrėžta 24 punkte, gamyboje vaisto, skirto gydymui piktnaudžiavimo medžiagomis arba priklausomybės sutrikimų,

kuriuose medžiagos kuriomis piktnaudžiaujama arba kurioms pasireiškia priklausomybė, yra alkoholis, amfetaminai, į amfetaminą panašios medžiagos, kafeinas, marihuana, kokainas, haliucinogenai, inhaliantai, nikotinas, opioidai, fenciklidinas ir į fenciklidiną panašūs junginiai, migdomieji vaistai-hipnotikai, benzodiazepinai, kitos žinomos ar nežinomos medžiagos, arba medžiagų, kuriomis piktnaudžiaujama deriniai.

70. Panaudojimas pagal 69 punktą, kur piktnaudžiavimas medžiagomis arba priklausomybė gali pasireikšti be fiziologinės priklausomybės.

71. Panaudojimas junginio, kaip apibrėžta 24 punkte, gamyboje vaisto, skirto panaudoti gydymui narkotikų arba alkoholio nebenaudojimo sindromų ir medžiagų sukeltos baimės arba nuotaikos sutrikimo ankstyvojoje nutraukimo stadijoje.

72. Panaudojimas junginio, kaip apibrėžta 24 punkte, gamyboje vaisto, skirto panaudoti gydymui sutrikimo, susijusio su leukocitų aktyvavimu, įskaitant atmetimą dėl organo transplantacijos, ūmios transplantacijos, ksenotransplantacijos, heterografto ir homografto; apsaugai nuo išeminio arba reperfuzinio pažeidimo, kai išeminis arba reperfuzinis pažeidimas patiriamas organo transplantacijos metu, miokardo infarkto, priepuolio ar dėl kitos priežasties; transplantacijos tolerancijos indukavimui; reumatoidinio artrito, psoriazinio artrito ir osteoartrito; daugybinės sklerozės; chroniškos obstrukcinės plaučių ligos (COPD), emfizemos, bronchito ir ūmaus kvėpavimo nepakankamumo sindromo (ARDS); uždegiminės žarnyno ligos, opinio kolito ir Krono ligos; sisteminės raudonosios vilkligės; transplantanto prieš šeimininką ligos, T-ląstelių hiperjautrumo ligos, įskaitant kontaktinį hiperjautrumą, uždelsto tipo hiperjautrumą, glutenui jautrią enteropatiją ir Celiac'o ligą; psoriazio, kontaktinio dermatito; Hašimoto tiroidito; Sjogreno sindromo; autoimuninio hipertiroidizmo, tokio kaip Graves liga; Adisono ligos; autoimuninės poliglandulinės ligos arba sindromo; autoimuninės alopecijos; piktybinės mažakraujystės; baltmės; autoimuninio hipopititarizmo; Guilano-Baro sindromo; kitų autoimuninių ligų; glomerulonefrito; pykinimo; dilgėlinės; astmos, šieno slogos, alerginio rinito ir odos alergijos; sklerodermijos; grybelinės mikozės; ūmaus uždegiminio ir respiratorinio atsako, įskaitant ūmų respiratorinį distreso sindromą ir išeminį/reperfuzinį pakenkimą; dermatomiozito; fragmentiško nuplikimo; chroniško aktininio dermatito; egzemos; Becheto ligos; pustulosis palmoplantaris; gangreninės piodermijos; Sezario sindromo; atopinio dermatito; sisteminės sklerozės ir morfėjos.

73. Panaudojimas junginio pagal 24 punktą, gamyboje vaisto, skirto gydymui uždegiminių ligų, įskaitant artritą, uždegiminę žarnyno ligą ir autoimuninį glomerulonefritą.

74. Junginys pagal 24 punktą, skirtas panaudoti gydyme.

---

(51) **Int.Cl. *F28F 9/26* *(2006.01)* *H01L 23/473* *(2006.01)***
(11) **1702192**
(96) 04816462.8
(96) 2004 12 22
(97) 2006 09 20
(97) 2007 04 18
(86) PCT/FR2004/003332
(86) 2004 12 22
(87) WO 2005/064245
(87) 2005 07 14
(30) 0315257, 2003 12 23, FR
(72) MULLER, Christian, FR
DUPIN, Jean-Louis, FR
HEITZLER, Jean-Claude, FR
(73) Cooltech Applications, 67810 Holtzheim, FR
(74) Liucija JANICKAITĖ, 29, Inpatra UAB, Šeškinės g. 59-53, LT-07162 Vilnius, LT
(54) Šilumos keitiklis
Apibrėžties punktai: 16, brėžiniai: 11
(57) 1. Šilumos keitiklis (1a-o), turintis mažiausiai vieną grupę (200a-o) iš mažiausiai dviejų šilumą arba šaltį spinduliuojančių šiluminių elementų (2a-o), iš kurių kiekvienas turi mažiausiai vieną įėjimo angą (21) ir mažiausiai vieną išėjimo angą (22), sujungtas mažiausiai vienu vamzdžiu (20), kertančiu šiluminį elementą (2a-o), galintį priimti terminę terpę, skirtą regeneruoti šilumą arba šaltį, šis šilumos keitiklis (1a-o), turintis jungimo priemones (3a-o), skirtas vamzdžiams (20) sujungti vieną su kitu ir su mažiausiai viena išorine šiam šilumos keitikliui (1a-o) grandine, skirta utilizuoti šilumą ir (arba) šaltį, regeneruotą šia termine terpe, b e s i s k i r i a n t i s tuo, kad minėtas jungimo priemones sudaro mažiausiai viena sąsajos plokštė (3a-o), išdėstyta toje pačioje plokštumoje prieš šiluminius elementus (2a-o) ir turinti mažiausiai vieną kanalą (34), įrengtą su jungiančiomis angomis (30), nukreiptomis į įėjimo angas (21) ir išėjimo angas (22) šiluminiuose elementuose (2a-o) ir apibrėžiančiomis mažiausiai vieną sąsajos grandinę (4a-o), leidžiančią terminei terpei cirkuliuoti tarp šiluminių elementų (2a-o) ir sąsajos plokštės (3a-o) per lygiagretaus arba mišraus jungimo rinkinius, minėtą sąsajos plokštę (3a-o) taip pat turi mažiausiai vieną tiekimo angą (31) ir mažiausiai vieną išleidimo anga (32), kurios sujungia sąsajos grandinę (4a-o) su išorine grandine.

2. Šilumos keitiklis (1a-o) pagal 1 punktą, b e s i s k i r i a n t i s tuo, kad šiluminiai elementai (2a-o) šilumą ir šaltį spinduliuoja paeiliui, ir tuo, kad minėta sąsajos plokštė (3a-o) turi mažiausiai du kanalus (34), iš kurių kiekvienas įrengtas su mažiausiai viena tiekimo anga (31), viena išleidimo anga (32) ir jungimo angomis (30), apibrėžiančiomis dvi skirtingas sąsajos grandines (4a-o), prijungtas prie dviejų išorinių grandinių.

3. Šilumos keitiklis (1k-o) pagal 1 punktą, b e s i s k i r i a n t i s tuo, kad jį sudaro mažiausiai dvi šiluminių elementų (2k-o) grupės (200k-o), iš kurių kiekviena turi mažiausiai vieną sąsajos plokštę (3k-o) ir papildomas jungimo priemones (300k-o) šių sąsajos plokščių (3k-o) sujungimui vienos su kita ir su atitinkamų grupių (200k-o) lygiagretaus arba mišraus jungimo rinkinių sąsajos grandinėmis.

4. Šilumos keitiklis (1c-f) pagal 1 punktą, b e s i s k i r i a n t i s tuo, kad minėtas jungimo priemones sudaro mažiausiai dvi sąsajos plokštės (3c1, 3c2-3f1, 3f2), sudėtos viena ant kitos nugarėlėmis, iš kurių kiekviena turi mažiausiai vieną kanalą (34), vieną tiekimo angą (31), vieną išleidimo angą (32) ir

jungimo angas (30), prijungtas prie šiluminių elementų (2c-2f) sekcijos.

5. Šilumos keitiklis (1e, 1f) pagal 4 punktą, b e s i s k i r i a n t i s tuo, kad sąsajos plokštės (3e1, 3e2, 3f1, 3f2) turi skersines angas (50), nukreiptas viena į kitą, kad sudarytų bendrą sąsajos grandinę.

6. Šilumos keitiklis (1h) pagal 1 punktą, b e s i s k i r i a n t i s tuo, kad kanalas (34) bent iš dalies suformuotas iš perforacijų tinklo per sąsajos plokštės (3h), pasirinktinai blokuotos kištukais, priklausomai nuo sąsajos grandine (4h) formuojamos funkcijos, sienelę.

7. Šilumos keitiklis (1a-g, 1j-o) pagal 1 punktą, b e s i s k i r i a n t i s tuo, kad kanalas (34) bent iš dalies suformuotas vienu arba daugeliu griovelių, išdėstytų ant mažiausiai vieno sąsajos plokštės (3a-g, 3j-o) paviršiaus.

8. Šilumos keitiklis (1a-g, 1j-o) pagal 7 punktą, b e s i s k i r i a n t i s tuo, kad minėti grioveliai suformuoti mašininiu apdorojimu, graviravimu arba liejimu.

9. Šilumos keitiklis (1a-g, 1j-o) pagal 7 punktą, b e s i s k i r i a n t i s tuo, kad jungimo priemones sudaro mažiausiai viena uždaranti plokštė (5a-g, 5j), uždėta ant sąsajos plokštės (3a-g, 3j) grioveliais išvagotos pusės, kad sudarytų kanalą (34).

10. Šilumos keitiklis (1c-f) pagal 5 ir 9 punktus, b e s i s k i r i a n t i s tuo, kad uždaranti plokštė (4c-f) išdėstyta tarp dviejų sąsajos plokščių (3c1, 3c2-3f1, 3f2), kad su kiekviena sudarytų vieną minėtą kanalą (34).

11. Šilumos keitiklis (1c, 1e, 1f) pagal 10 punktą, b e s i s k i r i a n t i s tuo, kad uždaranti plokštė (5c, 5e, 5f) turi skersines angas (50), atsiveriančias į kanalus (34), kad sujungtų juos į lygiagretaus arba mišraus jungimo rinkinius.

12. Šilumos keitiklis (1f) pagal 11 punktą, b e s i s k i r i a n t i s tuo, kad uždaranti plokštė (5f) turi jungtuką (6), judantį tarp mažiausiai dviejų padėčių taip, kad keistų jungimo tarp sąsajos grandinių režimą.

13. Šilumos keitiklis (1f) pagal 12 punktą, b e s i s k i r i a n t i s tuo, kad jungtukas (6) parinktas iš grupės, susidedančios iš mažiausiai slydimo elemento, šerdies arba slydimo mazgo, ir jis yra valdomas pavaros mechanizmo.

14. Šilumos keitiklis (1a-o) pagal 1 punktą, b e s i s k i r i a n t i s tuo, kad jungimo priemonės turi sandarinimo elementus, išdėstytus bent tarp šiluminių elementų (2a-o) ir sąsajos plokštės (3a-o).

15. Šilumos keitiklis (1a-o) pagal 14 punktą, b e s i s k i r i a n t i s tuo, kad sandarinimo elementai parinkti iš grupės, susidedančios iš dangos, teflono lakšto arba skysto tarpiklio.

16. Šilumos keitiklis (1a-o) pagal 1 punktą, b e s i s k i r i a n t i s tuo, kad jungimo priemonės yra bent iš dalies pagamintos iš termiškai izoliuojančios medžiagos.

Patento pakeitimai pagal Lietuvos Respublikos patentų įstatymo 54 straipsnį

(11) **0807110** *(51)* **Int.Cl.[7]: C07D405/12**
A61K 31/445
(13) T
(54) Peristaltiniai benzamidai
(74) Reda ŽABOLIENĖ, 7, Advokatės Redos Žabolienės kontora METIDA, Verslo centras VERTAS, Gynėjų g. 16, LT-01109 Vilnius, LT
(46) 2002 08 26
Buvusio patentinio patikėtinio vardas, pavardė, adresas, valstybės kodas, pakeitimo data
Marius JAKULIS - JASON, AAA Baltic Service Company, Jasinskio g. 16B, Biurų centras Victoria, LT-01112 Vilnius, LT
2007 07 16

(11) **1172573** *(51)* **Int.Cl.[7]: F16B 39/282**
F16B 35/04
F16B 35/06
F16B 37/06
(13) T
(54) Tvirtinimo elementas montavimui įspraudžiant, kuris sumontuotas plieno lakšte be pasukimo ir išspaudimo
(73) ACUMENT GmbH & Co. OHG, Augustenthalerstrasse 87, Neuwied, DE
(46) 2006 01 25
Ankstesnis savininko pavadinimas/vardas, pavardė, adresas, valstybės kodas, pakeitimo data
TEXTRON VERBINDUNGSTECHNIK GmbH & Co. OHG, Augustenthalerstrasse 87, 56567 Neuwied, DE
2007 07 16

(11) **1176982** *(51)* **Int.Cl.[7]: A61K 47/12**
A61K 31/445
A61P 1/00
(13) T
(54) Prukaloprido geriamasis tirpalas
(74) Reda ŽABOLIENĖ, 7, Advokatės Redos Žabolienės kontora METIDA, Verslo centras VERTAS, Gynėjų g. 16, LT-01109 Vilnius, LT
(46) 2004 03 25
Buvusio patentinio patikėtinio vardas, pavardė, adresas, valstybės kodas, pakeitimo data
Marius JAKULIS - JASON, AAA Baltic Service Company, Jasinskio g. 16B, Biurų centras Victoria, LT-01112 Vilnius, LT
2007 07 16

(11) **1594745** *(51)* ***Int.Cl. B65B 43/30 (2006.01)***
B31B 5/80 (2006.01)
(13) T
(54) Prietaisas ir būdas kartoninių dėžučių padavimui ir surinkimui
(73) MeadWestvaco Packaging Systems LLC, MeadWestvaco Corporate Centre, 11013 West Broad Street, Glen Allen, Virginia 23060, US
(46) 2007 03 26
Ankstesnis savininko pavadinimas/vardas, pavardė, adresas, valstybės kodas, pakeitimo data
MeadWestvaco Packaging Systems LLC, One High Ridge Park, Stamford, Connecticut 06905, US
2007 04 04

Patento perleidimas pagal Lietuvos Respublikos patentų įstatymo 54 straipsnį

(11) **0807110** *(51)* **Int.Cl.[7]: C07D405/12**
A61K 31/445
(13) T
(54) Peristaltiniai benzamidai
Perėmėjo pavadinimas/vardas, pavardė, adresas, valstybės kodas, sutarties data
(73) MOVETIS N.V., B-2300 Turnhout, BE
2007 07 03

---

(11) **1176982** *(51)* **Int.Cl.[7]: A61K 47/12**
A61K 31/445
A61P 1/00
(13) T
(54) Prukaloprido geriamasis tirpalas
Perėmėjo pavadinimas/vardas, pavardė, adresas, valstybės kodas, sutarties data
(73) MOVETIS N.V., B-2300 Turnhout, BE
2007 07 03

---

(11) **1210954** *(51)* **Int.Cl.[7]: A61L 33/14**
C07C 69/76
C08L 33/04
C08L 35/02
A61L 33/06
(13) T
(54) Naujos biosuderinamos polimerinės sistemos, turinčios triflusalą arba HTB
Perėmėjo pavadinimas/vardas, pavardė, adresas, valstybės kodas, sutarties data
(73) Palau Pharma S.A., 08184 Palau-solita i Plegmans (Barcelona), ES
2007 06 28

Europos patentų išplėtimo Lietuvos Respublikoje pripažinimas negaliojančiu pagal Lietuvos Respublikos patentų įstatymo 54 straipsnį

(11) EPO paskelbimo numeris	*Pripažinimo negaliojančiu data*	*(11) EPO paskelbimo numeris*	*Pripažinimo negaliojančiu data*
0758390	2007 02 28	1269194	2007 03 07
0817643	2007 03 21	1279274	2007 02 28
0901700	2007 03 07	1281674	2007 03 07
0909323	2007 02 28	1289529	2007 03 21
0912610	2007 03 14	1301201	2007 02 28
0939797	2007 03 07	1303305	2007 03 21
0941322	2007 03 07	1303519	2007 03 07
0942550	2007 03 07	1309493	2007 03 07
0944648	2007 03 14	1312853	2007 03 21
0944967	2007 03 21	1321371	2007 03 07
0966302	2007 03 14	1331033	2007 03 14
0975351	2007 03 14	1337836	2007 03 14
0978170	2007 03 14	1337850	2007 03 21
0978654	2007 03 14	1343561	2007 02 28
0988542	2007 03 14	1349641	2007 02 28
0989978	2007 03 14	1351360	2007 03 14
1010129	2007 03 07	1351704	2007 03 07
1017853	2007 02 28	1354306	2007 03 21
1018942	2007 03 21	1355552	2007 02 28
1023048	2007 03 07	1361867	2007 03 21
1029035	2007 02 28	1362620	2007 03 21
1036015	2007 03 14	1363921	2007 03 14
1041978	2007 03 14	1368304	2007 03 07
1081664	2007 03 14	1370095	2007 03 21
1087666	2007 03 21	1385502	2007 03 14
1091928	2007 02 28	1386161	2007 03 14
1095533	2007 03 21	1387843	2007 02 28
1098979	2007 03 14	1390306	2007 03 07
1107530	2007 02 28	1400519	2007 03 07
1119815	2007 03 21	1405123	2007 03 21
1120536	2007 03 21	1406642	2007 02 28
1121162	2007 03 21	1407189	2007 02 28
1144550	2007 03 14	1409014	2007 03 21
1157483	2007 03 14	1411304	2007 02 28
1158111	2007 03 14	1413701	2007 03 21
1163226	2007 03 14	1425089	2007 03 14
1165803	2007 03 07	1427394	2007 03 14
1174590	2007 03 07	1431062	2007 02 28
1178811	2007 02 28	1432871	2007 03 14
1178999	2007 03 14	1437306	2007 03 21
1180183	2007 02 28	1437473	2007 03 07
1181092	2007 03 07	1442025	2007 03 07
1181548	2007 03 21	1442447	2007 03 14
1183326	2007 03 07	1447333	2007 03 07
1189287	2007 02 28	1453801	2007 03 21
1189623	2007 03 14	1456209	2007 02 28
1200556	2007 02 28	1461935	2007 03 14
1216024	2007 03 21	1462101	2007 03 07
1216259	2007 03 21	1467711	2007 03 21
1221138	2007 02 28	1472336	2007 03 21
1221139	2007 02 28	1476334	2007 03 07
1221438	2007 03 14	1477452	2007 02 28
1224573	2007 02 28	1482012	2007 03 14
1231982	2007 03 21	1486392	2007 03 21
1232745	2007 03 07	1494538	2007 03 07
1242083	2007 03 14	1505567	2007 03 14
1254258	2007 03 14	1506491	2007 02 28

(11) *EPO paskelbimo numeris*	*Pripažinimo negaliojančiu* *data*
1507776	2007 02 28
1509977	2007 02 28
1511728	2007 03 14
1513358	2007 03 07
1513878	2007 03 14
1515949	2007 03 14
1517573	2007 03 14
1517895	2007 03 14
1522312	2007 03 21
1523738	2007 02 28
1527696	2007 02 28
1530433	2007 02 28
1539895	2007 02 28
1542680	2007 03 07
1554068	2007 03 14
1554069	2007 02 28
1558313	2007 02 28
1562725	2007 03 14
1565433	2007 03 14
1570266	2007 02 28
1570571	2007 02 28
1572179	2007 02 28
1575929	2007 03 21
1585153	2007 03 14
1590574	2007 03 21
1603246	2007 03 21
1603301	2007 03 07
1608602	2007 03 07
1611085	2007 02 28
1612897	2007 03 21
1613176	2007 03 07
1622880	2007 02 28
1631108	2007 03 14
1631506	2007 03 07
1645643	2007 03 14
1648212	2007 03 07
1655926	2007 03 07
1658023	2007 03 21
1659766	2007 02 28
1661441	2007 03 07
1663160	2007 03 07
1687455	2007 03 14
1697601	2007 02 28

Europos patentai laikomi** ab initio **negaliojančiais Lietuvos Respublikoje pagal Lietuvos Respublikos patentų įstatymo 59(3) straipsnį

(11) EPO paskelbimo numeris	*Pripažinimo negaliojančiu data*	*(11) EPO paskelbimo numeris*	*Pripažinimo negaliojančiu data*
1537965	2007 03 07	1591155	2007 02 28
1538639	2007 02 28	1591293	2007 03 14
1541049	2007 03 07	1591333	2007 03 14
1541472	2007 03 14	1591505	2007 02 28
1542052	2007 03 07	1591609	2007 02 28
1543743	2007 02 28	1591620	2007 03 21
1543861	2007 03 14	1591646	2007 03 14
1543864	2007 03 07	1591649	2007 03 21
1544309	2007 02 28	1591677	2007 02 28
1544335	2007 03 07	1591856	2007 03 07
1547889	2007 03 07	1593565	2007 03 07
1547918	2007 03 07	1595725	2007 03 07
1547952	2007 03 21	1595797	2007 03 14
1548979	2007 02 28	1595837	2007 03 21
1550621	2007 03 07	1596109	2007 03 14
1553162	2007 03 21	1596205	2007 02 28
1553747	2007 03 07	1597985	2007 02 28
1555531	2007 03 07	1598094	2007 03 07
1557124	2007 02 28	1598567	2007 03 21
1557578	2007 02 28	1598903	2007 03 14
1557823	2007 02 28	1598997	2007 03 21
1559316	2007 03 14	1600333	2007 03 21
1559650	2007 02 28	1602445	2007 03 07
1560000	2007 03 21	1602808	2007 03 21
1560302	2007 03 14	1604756	2007 03 21
1561663	2007 02 28	1605638	2007 03 14
1561727	2007 03 07	1607001	2007 02 28
1561919	2007 03 14	1607235	2007 03 07
1561963	2007 03 07	1607521	2007 03 21
1563765	2007 02 28	1607550	2007 03 21
1566335	2007 02 28	1607638	2007 02 28
1566415	2007 02 28	1609721	2007 03 14
1566670	2007 03 07	1609725	2007 03 07
1568463	2007 03 21	1609962	2007 03 14
1568855	2007 03 07	1610066	2007 03 07
1571021	2007 02 28	1612117	2007 02 28
1571366	2007 03 21	1612404	2007 03 07
1574130	2007 03 07	1614635	2007 03 14
1574273	2007 03 14	1614644	2007 02 28
1574727	2007 03 21	1614950	2007 03 07
1577054	2007 03 14	1616485	2007 02 28
1577111	2007 02 28	1616759	2007 02 28
1577989	2007 02 28	1617725	2007 03 21
1578697	2007 03 14	1619646	2007 03 07
1580137	2007 03 07	1619700	2007 03 07
1582321	2007 03 07	1621406	2007 03 07
1582759	2007 03 14	1621840	2007 02 28
1584227	2007 03 14	1621844	2007 03 14
1586868	2007 03 07	1621871	2007 03 07
1587173	2007 03 14	1622241	2007 02 28
1587176	2007 02 28	1624445	2007 03 14
1588758	2007 03 07	1626479	2007 03 14
1588897	2007 03 14	1627587	2007 03 07
1588909	2007 03 14	1628079	2007 03 21
1589045	2007 03 14	1628673	2007 03 07
1589064	2007 02 28	1630110	2007 03 07

(11) *EPO paskelbimo numeris*	*Pripažinimo negaliojančiu* *data*
1632631	2007 02 28
1632652	2007 03 14
1635076	2007 03 14
1637535	2007 02 28
1637786	2007 02 28
1640235	2007 02 28
1640247	2007 03 14
1641218	2007 03 07
1642740	2007 02 28
1642834	2007 03 21
1643154	2007 03 14
1645691	2007 03 07
1647246	2007 03 07
1649956	2007 03 07
1651398	2007 03 07
1652426	2007 02 28
1654163	2007 03 07
1656845	2007 03 07
1657014	2007 03 07
1657506	2007 03 21
1659109	2007 03 21
1659613	2007 03 21
1659834	2007 03 07
1662225	2007 03 21
1669515	2007 03 14
1672419	2007 03 07
1674218	2007 03 14
1674435	2007 03 07
1674673	2007 03 21
1674718	2007 03 14
1674815	2007 03 07
1677070	2007 03 14
1680999	2007 03 07
1681140	2007 03 21
1681555	2007 03 21
1684481	2007 03 14
1685831	2007 03 07
1686204	2007 03 21
1686736	2007 03 21
1687215	2007 03 21
1688063	2007 03 21
1692137	2007 03 07
1692386	2007 03 21
1692604	2007 03 21
1693531	2007 03 14
1694765	2007 03 21
1694977	2007 02 28
1696106	2007 02 28
1696940	2007 03 21
1697394	2007 03 21
1697955	2007 03 07
1697990	2007 03 07
1704149	2007 03 07
1706714	2007 02 28
1708942	2007 03 21
1710172	2007 03 07
1710948	2007 03 14
1715532	2007 03 07
1716337	2007 03 07
1719067	2007 03 21

Europos patentų išplėtimo Lietuvos Respublikoje panaikinimas pagal Lietuvos Respublikos patentų įstatymo 58 straipsnį

(11) EPO paskelbimo numeris	*Panaikinimo data*
0736004	2006 12 22
0873134	2006 12 13
0909270	2006 12 23
0946094	2006 12 18
0946493	2006 12 15
1013855	2006 12 20
1015421	2006 12 11
1047418	2006 12 22
1240404	2006 12 20
1242361	2006 12 22
1244529	2006 12 22
1342516	2006 12 22
1342517	2006 12 22
1453820	2006 12 12
1458299	2006 12 24
1467927	2006 12 22

Papildomos apsaugos liudijimai, paskelbti pagal Lietuvos Respublikos patentų įstatymo 27[1] straipsnį

(11) **C 0721777**
(94) 2019-05-27
(21) *PA 2006 006*
(22) 2006 09 22
(68) 0721777
(92) LT/1/06/0431/001-LT/01/06/0431/024, 2006 06 21
(93) PL 00006/0374-PL 00006/0379, 2004 05 27
(95) Atomoxetinum hydrochloricum
(24) 2016-01-10
(73) ELI LILLY AND COMPANY, Lilly Corporate Center, Indianapolis, Indiana 46285, US
(74) Liudmila GERASIMOVIČ, 9, Į "Liudmila Gerasimovič, Patentinis patikėtinis", Vingrių g. 13-42, LT-01141 Vilnius, LT
(54) Tomoksetino panaudojimas dėmesio trūkumo arba hiperaktyvumo ligos gydymui
Paraiškos liudijimui gauti paskelbimo data
2006 11 27

Sprendimai neišduoti papildomos apsaugos liudijimo, paskelbti pagal Lietuvos Respublikos patentų įstatymo 27[1] straipsnį

C 0654264 2007 05 17

SISTEMINĖ EUROPOS PATENTINIŲ PARAIŠKŲ RODYKLĖ

(51)	(11)	(51)	(11)	(51)	(11)	(51)	(11)
A47J 31/30	1816933	A61K 31/427	1815858	B07C 3/14	1812175	C12N 5/10	1812465
A47K 13/00	1815830	A61K 31/4439	1813273	B07C 3/18	1812175	C12N 5/10	1813624
A61F 7/00	1815830	A61K 31/4439	1815855	B29C 45/50	1813412	C12N 15/12	1812465
A61K 9/127	1815846	A61K 31/50	1812008	B63H 1/36	1814780	C12N 15/12	1813624
A61K 9/127	1815847	A61K 31/535	1812008	C07C225/20	1818325	C12Q 1/68	1816212
A61K 9/32	1813273	A61K 31/54	1812008	C07C237/30	1818325	C12Q 1/68	1821102
A61K 9/32	1815855	A61K 31/5415	1815846	C07C255/59	1818325	F03B 17/06	1814780
A61K 9/52	1813273	A61K 31/5415	1815847	C07C311/16	1812008	F04D 33/00	1814780
A61K 9/52	1815855	A61K 38/16	1812465	C07D207/32	1812008	F15B 15/06	1813412
A61K 31/122	1815858	A61K 38/18	1813624	C07D213/74	1818325	G01N 33/53	1812465
A61K 31/17	1812008	A61K 41/00	1818333	C07D233/66	1818333	G01N 33/574	1821102
A61K 31/192	1467728	A61K 45/06	1813273	C07D241/04	1812008	G02B 6/48	1820054
A61K 31/192	1815846	A61M 15/00	1811987	C07D263/34	1818333	G06F 1/00	1815306
A61K 31/192	1815847	A61P 3/00	1815858	C07D265/30	1812008	G06F 17/30	1821224
A61K 31/196	1815846	A61P 3/10	1467728	C07D277/20	1818333	G06K 9/00	1815386
A61K 31/196	1815847	A61P 3/10	1813273	C07D307/02	1812008	G06Q 99/00	1812899
A61K 31/198	1811987	A61P 7/06	1813624	C07D307/52	1818325	G07G 1/06	1819053
A61K 31/216	1467728	A61P 9/10	1467728	C07D333/36	1818325	H01L 33/00	1820220
A61K 31/27	1812008	A61P 9/12	1467728	C07D403/04	1818333	H02K 7/14	1813412
A61K 31/353	1813273	A61P 13/12	1467728	C07D417/04	1818333	H03M 7/00	1819053
A61K 31/353	1815855	A61P 25/28	1467728	C07D417/12	1818333	H04B 10/207	1820289
A61K 31/40	1812008	A61P 29/00	1818333	C07K 14/47	1812465	H04L 9/30	1815306
A61K 31/405	1815846	A63C 1/30	1814640	C07K 14/505	1813624	H04L 12/28	1821495
A61K 31/405	1815847	A63C 17/02	1814640	C07K 16/00	1812465	H04L 29/06	1821495
A61K 31/41	1467728	B07C 3/10	1812175	C08G 73/02	1813636	H04Q 7/00	1821552

NUMERINĖ EUROPOS PATENTINIŲ PARAIŠKŲ RODYKLĖ

(11)	*(51)*
1467728	A61K 31/41
1811987	A61K 31/198
1812008	A61K 31/54
1812175	B07C 3/10
1812465	C07K 14/47
1812899	G06Q 99/00
1813273	A61K 31/353
1813412	B29C 45/50
1813624	C07K 14/505
1813636	C08G 73/02
1814640	A63C 17/02
1814780	B63H 1/36
1815306	G06F 1/00
1815386	G06K 9/00
1815830	A61F 7/00
1815846	A61K 9/127
1815847	A61K 9/127
1815855	A61K 31/353
1815858	A61K 31/427
1816212	C12Q 1/68
1816933	A47J 31/30
1818325	C07C237/30
1818333	C07D417/04
1819053	H03M 7/00
1820054	G02B 6/48
1820220	H01L 33/00
1820289	H04B 10/207
1821102	G01N 33/574
1821224	G06F 17/30
1821495	H04L 29/06
1821552	H04Q 7/00

SISTEMINĖ EUROPOS PATENTŲ RODYKLĖ

(51)	(11)	(51)	(11)	(51)	(11)	(51)	(11)
A01K 67/027	1414858	A61K 31/70	1313508	A61P 27/02	1696958	C07D 403/12	1575942
A01N 37/34	1689234	A61K 31/7008	1435976	A61P 29/00	1435976	C07D 403/14	1575942
A01N 37/52	1691607	A61K 31/702	1435976	A61P 31/18	1140166	C07D 405/12	1377556
A01N 43/90	1689234	A61K 31/722	1435976	A61P 31/18	1377556	C07D 405/12	1483243
A47F 9/04	0804113	A61K 31/728	1699468	A61P 35/00	1303307	C07D 409/12	1568367
A47F 13/08	0804113	A61K 33/30	1699468	A61P 35/00	1313508	C07D 409/14	1568367
A47J 31/40	1367925	A61K 38/18	1526867	A61P 35/00	1448544	C07D 413/06	1377556
A61B 5/0215	1628570	A61K 38/24	1169349	A61P 37/00	1526870	C07D 413/06	1641787
A61J 3/07	1414639	A61K 39/12	1441761	A61P 37/02	1697370	C07D 413/12	1568367
A61K 9/14	1542666	A61K 39/21	1140166	B01D 63/04	1691914	C07D 413/14	1568367
A61K 9/16	1542666	A61K 39/295	1441761	B01D 65/02	1691914	C07D 413/14	1575942
A61K 9/16	1677777	A61K 39/39	1140166	B01D 65/08	1691914	C07D 417/06	1680418
A61K 9/48	1315479	A61K 39/395	1414858	B01J 19/12	1328469	C07D 417/12	1568367
A61K 31/00	1390022	A61K 45/00	1696958	B29C 65/10	1414639	C07D 471/04	1377556
A61K 31/137	1677777	A61K 45/06	1313508	B29C 65/16	1414639	C07D 471/06	1497294
A61K 31/165	1542666	A61K 45/06	1441723	B65D 5/38	1534597	C07D 475/04	1599478
A61K 31/18	1501517	A61K 47/02	1677777	B65D 33/00	0804113	C07D 487/04	1697370
A61K 31/282	1303307	A61K 47/38	1677777	B65D 50/04	1534597	C07D 489/02	1543010
A61K 31/40	1228052	A61K 47/48	1374906	B65D 75/38	1534597	C07D 498/04	1377556
A61K 31/404	1526870	A61K 49/08	1519756	B65D 88/70	1364891	C07H 5/06	1435976
A61K 31/4045	1272177	A61K 49/10	1519756	B65H 35/00	0804113	C07K 5/02	1362864
A61K 31/409	1303307	A61P 3/10	1575942	C01B 13/02	1328469	C07K 5/06	1362864
A61K 31/415	1377556	A61P 5/48	1575942	C07C 227/32	1272454	C07K 14/475	1472286
A61K 31/4155	1377556	A61P 9/00	1441723	C07D 209/42	1362864	C07K 14/59	1169349
A61K 31/4162	1377556	A61P 9/00	1526867	C07D 211/26	1499589	C07K 16/00	1414858
A61K 31/4166	1441723	A61P 9/12	1272177	C07D 211/64	1562932	C07K 16/46	1414858
A61K 31/425	1568367	A61P 11/06	1526870	C07D 213/74	1483243	C08J 5/18	1315479
A61K 31/4375	1599478	A61P 13/08	1501517	C07D 213/75	1483243	C08L 3/08	1315479
A61K 31/44	1483243	A61P 15/18	1575942	C07D 213/76	1483243	C08L 5/06	1315479
A61K 31/44	1543010	A61P 17/02	1526867	C07D 231/18	1377556	C08L 89/06	1315479
A61K 31/445	1499589	A61P 17/14	1575942	C07D 231/20	1377556	C12N 5/00	1543106
A61K 31/454	1562932	A61P 19/02	1435976	C07D 277/46	1568367	C12N 5/02	1543106
A61K 31/496	1476162	A61P 25/00	1476162	C07D 295/033	1228052	C12N 5/10	1414858
A61K 31/496	1575942	A61P 25/00	1483243	C07D 311/60	1448544	C12N 7/00	1441761
A61K 31/496	1641787	A61P 25/00	1497294	C07D 401/04	1562932	C12N 15/12	1472286
A61K 31/497	1575942	A61P 25/00	1499589	C07D 401/06	1377556	C12N 15/79	1414858
A61K 31/4985	1599478	A61P 25/00	1542666	C07D 401/12	1377556	C12P 21/06	1441761
A61K 31/5025	1697370	A61P 25/00	1562932	C07D 401/12	1575942	D03D 15/00	1369512
A61K 31/505	1313508	A61P 25/00	1575942	C07D 401/14	1358184	F16K 31/383	1364891
A61K 31/5377	1575942	A61P 25/02	1390022	C07D 401/14	1562932	F28F 9/26	1702192
A61K 31/549	1441723	A61P 25/04	1390022	C07D 401/14	1575942	H01L 23/473	1702192
A61K 31/551	1497294	A61P 25/08	1228052	C07D 403/04	1377556	H02G 3/14	1170845
A61K 31/56	1501517	A61P 25/16	1697370	C07D 403/06	1377556	H04L 12/56	1441475
A61K 31/56	1526870	A61P 25/28	1699468	C07D 403/12	1377556		

NUMERINĖ EUROPOS PATENTŲ RODYKLĖ

(11)	(51)	(11)	(51)	(11)	(51)	(11)	(51)
0804113	A47F 9/04	1377556	A61P 31/18	1483243	C07D 213/74	1568367	C07D 409/14
0804113	A47F 13/08	1377556	C07D 403/06	1483243	C07D 213/75	1568367	C07D 277/46
0804113	B65H 35/00	1377556	C07D 413/06	1483243	C07D 405/12	1575942	C07D 403/12
0804113	B65D 33/00	1377556	C07D 401/12	1483243	A61K 31/44	1575942	C07D 403/14
1140166	A61K 39/39	1377556	C07D 403/12	1483243	A61P 25/00	1575942	C07D 401/12
1140166	A61K 39/21	1377556	C07D 405/12	1497294	C07D 471/06	1575942	C07D 401/14
1140166	A61P 31/18	1377556	C07D 403/04	1497294	A61K 31/551	1575942	C07D 413/14
1169349	C07K 14/59	1377556	C07D 498/04	1497294	A61P 25/00	1575942	A61K 31/497
1169349	A61K 38/24	1377556	C07D 401/06	1499589	C07D 211/26	1575942	A61K 31/496
1170845	H02G 3/14	1377556	C07D 471/04	1499589	A61K 31/445	1575942	A61K 31/5377
1228052	C07D 295/033	1390022	A61K 31/00	1499589	A61P 25/00	1575942	A61P 25/00
1228052	A61K 31/40	1390022	A61P 25/02	1501517	A61K 31/56	1575942	A61P 3/10
1228052	A61P 25/08	1390022	A61P 25/04	1501517	A61K 31/18	1575942	A61P 5/48
1272177	A61K 31/4045	1414639	B29C 65/16	1501517	A61P 13/08	1575942	A61P 15/18
1272177	A61P 9/12	1414639	B29C 65/10	1519756	A61K 49/08	1575942	A61P 17/14
1272454	C07C 227/32	1414639	A61J 3/07	1519756	A61K 49/10	1599478	C07D 475/04
1303307	A61K 31/409	1414858	C12N 15/79	1526867	A61K 38/18	1599478	A61K 31/4375
1303307	A61K 31/282	1414858	C12N 5/10	1526867	A61P 9/00	1599478	A61K 31/4985
1303307	A61P 35/00	1414858	A01K 67/027	1526867	A61P 17/02	1628570	A61B 5/0215
1313508	A61K 45/06	1414858	A61K 39/395	1526870	A61K 31/56	1641787	C07D 413/06
1313508	A61P 35/00	1414858	C07K 16/00	1526870	A61K 31/404	1641787	A61K 31/496
1313508	A61K 31/505	1414858	C07K 16/46	1526870	A61P 37/00	1677777	A61K 31/137
1313508	A61K 31/70	1435976	A61K 31/702	1526870	A61P 11/06	1677777	A61K 9/16
1315479	A61K 9/48	1435976	A61K 31/722	1534597	B65D 5/38	1677777	A61K 47/02
1315479	C08J 5/18	1435976	A61K 31/7008	1534597	B65D 75/38	1677777	A61K 47/38
1315479	C08L 5/06	1435976	C07H 5/06	1534597	B65D 50/04	1680418	C07D 417/06
1315479	C08L 3/08	1435976	A61P 19/02	1542666	A61K 31/165	1689234	A01N 43/90
1315479	C08L 89/06	1435976	A61P 29/00	1542666	A61K 9/14	1689234	A01N 37/34
1328469	C01B 13/02	1441475	H04L 12/56	1542666	A61K 9/16	1691607	A01N 37/52
1328469	B01J 19/12	1441723	A61K 31/4166	1542666	A61P 25/00	1691914	B01D 63/04
1358184	C07D 401/14	1441723	A61K 31/549	1543010	C07D 489/02	1691914	B01D 65/02
1362864	C07K 5/02	1441723	A61K 45/06	1543010	A61K 31/44	1691914	B01D 65/08
1362864	C07K 5/06	1441723	A61P 9/00	1543106	C12N 5/00	1696958	A61K 45/00
1362864	C07D 209/42	1441761	A61K 39/12	1543106	C12N 5/02	1696958	A61P 27/02
1364891	B65D 88/70	1441761	A61K 39/295	1562932	C07D 401/04	1697370	C07D 487/04
1364891	F16K 31/383	1441761	C12N 7/00	1562932	C07D 401/14	1697370	A61K 31/5025
1367925	A47J 31/40	1441761	C12P 21/06	1562932	C07D 211/64	1697370	A61P 37/02
1369512	D03D 15/00	1448544	C07D 311/60	1562932	A61K 31/454	1697370	A61P 25/16
1374906	A61K 47/48	1448544	A61P 35/00	1562932	A61P 25/00	1699468	A61K 31/728
1377556	C07D 231/18	1472286	C07K 14/475	1568367	A61K 31/425	1699468	A61K 33/30
1377556	C07D 231/20	1472286	C12N 15/12	1568367	C07D 417/12	1699468	A61P 25/28
1377556	A61K 31/415	1476162	A61K 31/496	1568367	C07D 413/12	1702192	F28F 9/26
1377556	A61K 31/4162	1476162	A61P 25/00	1568367	C07D 413/14	1702192	H01L 23/473
1377556	A61K 31/4155	1483243	C07D 213/76	1568367	C07D 409/12		

TARPTAUTINĖS PATENTŲ KLASIFIKACIJOS SKYRIŲ SĄRAŠAS

A skyrius - Žmogaus poreikių tenkinimas.
B skyrius - Įvairūs technologiniai procesai, transportavimas.
C skyrius - Chemija, metalurgija.
D skyrius - Tekstilė, popierius.
E skyrius - Statyba, kalnakasyba.
F skyrius - Mechanika; apšvietimas; šildymas; ginklai; sprogdinimo darbai.
G skyrius - Fizika.
H skyrius - Elektra.

DIZAINAS

*(11)**	Registracijos numeris Registration number
(15)	Registracijos/Pratęsimo data Registration/Renewal date
(18)	Registracijos/Pratęsimo termino pabaigos data Date of expiration of the registration/renewal
(21)	Paraiškos numeris Application number
(22)	Paraiškos padavimo data Date of filing the application
(23)	Parodos prioriteto data, valstybės kodas** Exhibition priority date, code of country
(28)	Dizaino pavyzdžių skaičius Number of designs included in the filing
(31,32,33)	Prioriteto paraiškos numeris, data, valstybės kodas Priority application number, date, code of country
(45)	Registracijos paskelbimo data Date of publication of the registration
(51)	Tarptautinės dizaino klasifikacijos indeksai Indication of International Classification of Designs
(54)	Dizaino pavadinimas Title of the design
(55)	Dizaino reprodukcija Reproduction of the design
(58)	Pakeitimo data Date of change
(72)	Dizainerio vardas, pavardė, adresas, valstybės kodas Name and address of the creator, code of country
(73)	Savininko pavadinimas/vardas, pavardė, adresas, valstybės kodas Name and address of the owner, code of country
(74)	Atstovo vardas, pavardė, adresas, valstybės kodas Name and address of the representative, code of country
(78)	Perėmėjo pavadinimas/vardas, pavardė, adresas, valstybės kodas Name and address of the new owner, code of country

* Pagal WIPO standartą ST.80
** Pagal WIPO standartą ST.3

Registracijos 1577–1581, paskelbtos pagal Lietuvos Respublikos dizaino įstatymo 21 straipsnį

(11) **1577** *(15)* 2007 07 02
(21) *2006 030* *(22)* 2006 11 30
(28) *1*
(72) Ilka Raussi, EE
(73) SIA “SPILVA”, Zvaigžnu iela 1, Babite, Rigas rajons, LV
(74) Marius Jakulis-Jason, 3, AAA Baltic Service Company, Jasinskio g. 16B, Biurų centras Victoria, LT-01112 Vilnius, LT
(51) 09-01
(54) BUTELIS
(55)



1.1

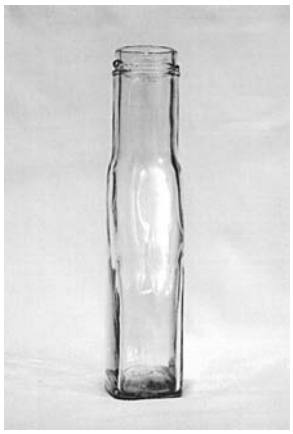

1.2

(11) **1578** *(15)* 2007 07 19
(21) *2006 020* *(22)* 2006 10 03
(28) *1*
(72) Hwa-Kyung Lee, KR
(73) ORION Corporation, 30-10 Munbae-Dong, Yongsan-Ku, Seoul, KR
(74) Ramunė Garšvienė, 30, Dūkštų g. 28-20, LT-07171 Vilnius, LT
(51) 01-01
(54) KONDITERIJOS GAMINYS
(55)



1.1



1.2



1.3



1.4



1.5



1.6



1.7

(11) **1579** (15) 2007 07 19
(21) *2006 021* (22) 2006 10 03
(28) *1*
(72) Hwa-Kyung Lee, KR
(73) ORION Corporation, 30-10 Munbae-Dong, Yongsan-Ku, Seoul, KR
(74) Ramunė Garšvienė, 30, Dūkštų g. 28-20, LT-07171 Vilnius, LT
(51) 09-03
(54) DĖŽUTĖ KONDITERIJOS GAMINIAMS

(55)



1.1



1.2



1.3



1.4



1.5



1.6



1.7

(11) **1580** (15) 2007 07 19
(21) *2006 022* (22) 2006 10 03
(28) *1*
(72) Hwa-Kyung Lee, KR
(73) ORION Corporation, 30-10 Munbae-Dong, Yongsan-Ku, Seoul, KR
(74) Ramunė Garšvienė, 30, Dūkštų g. 28-20, LT-07171 Vilnius, LT
(51) 09-05
(54) PAKUOTĖ KONDITERIJOS GAMINIAMS

(55)



1.1



1.2



1.3

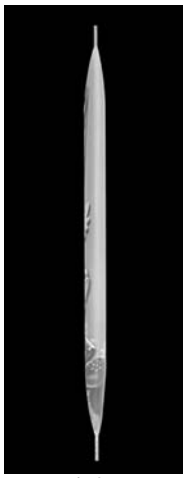

1.4

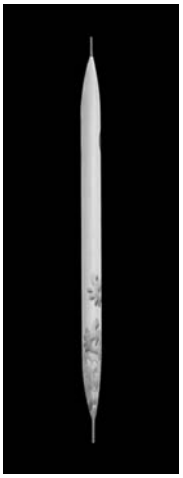

1.5

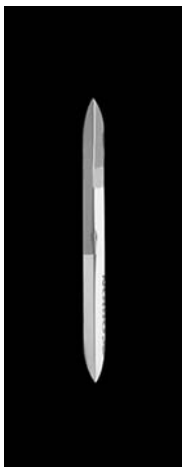

1.6

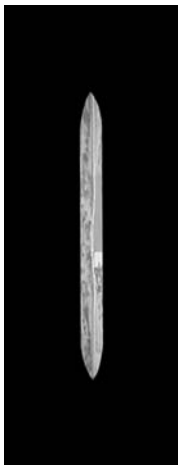

1.7

(11) **1581**
(21) *2006 023*
(28) *1*
(72) Hwa-Kyung Lee, KR
(15) 2007 07 19
(22) 2006 10 03

(73) ORION Corporation, 30-10 Munbae-Dong, Yongsan-Ku, Seoul, KR
(74) Ramunė Garšvienė, 30, Dūkštų g. 28-20, LT-07171 Vilnius, LT
(51) 09-05
(54) PAKUOTĖ KONDITERIJOS GAMINIAMS
(55)



1.1



1.2



1.3



1.4



1.5



1.6



1.7

Pakeitimai valstybiniame registre pagal Lietuvos Respublikos dizaino įstatymo 29 straipsnį

(11) **1331** *(51)* **14-3**
(54) Elektrinė jungtis
(73) KRONE GmbH, Beeskowdamm 3-11, 14167 Berlin, DE
(45) 2003 03 25
Savininko pavadinimo/vardo, pavardės/ adreso pakeitimas, pakeitimo data
ADC GmbH, Beeskowdamm 3-11, 14167 Berlin, DE
2007 07 16

---

(11) **1342** *(51)* **9-01**
(54) Butelis
(74) Marija Lenkutienė, 6, Patentinių paslaugų centras, UAB, J. Basanavičiaus g. 11 / 1, LT-03108 Vilnius, LT
(45) 2003 04 25
Patentinio patikėtinio/jo adreso pakeitimas
Tatjana Sterlina, 37, UAB “Intels”, Naugarduko g. 32 / 2, LT-03225, LT
2007 07 13

---

(11) **1352** *(51)* **9-03**
(54) Piliulių išdavimo konteineris
(74) Rita Laurinvičiūtė, 5, Gedimino pr. 45-6, LT-01112 Vilnius
(45) 2003 05 26
Patentinio patikėtinio/jo adreso pakeitimas
Marius Jakulis-Jason, 3, AAA Baltic Service Company, Jasinskio g. 16B, Biurų centras Victoria, LT-01112 Vilnius, LT
2007 06 22

---

(11) **778** *(51)* **4-02**
(54) Dantų šepetėlio kelioninis gaubtas
(74) Reda Žabolienė, 7, Advokatės Redos Žabolienės kontora METIDA, Gedimino pr. 45-6, LT-01109 Vilnius, LT
(45) 1998 07 27
Patentinio patikėtinio/jo adreso pakeitimas
Marius Jakulis-Jason, 3, AAA Baltic Service Company, Jasinskio g. 16B, Biurų centras Victoria, LT-01112 Vilnius, LT
2007 06 22

Registracijos, išregistruotos pagal Lietuvos Respublikos dizaino įstatymo 30 straipsnį

(11) **1268** *(58)* 2007 07 02
(73) AERMEC S. p. A. (Italian Joint Stock Company), Via Roma 44, 37040 Bevilacqua (Verona), IT

(11) **1277** *(58)* 2007 07 02
(73) SCA Hygiene Products AB, SE-405 03 Goeteborg, SE

(11) **1279** *(58)* 2007 07 02
(73) Linas Burgaila, Gytarių g. 31-1, 5410 Šiauliai, LT

(11) **1280** *(58)* 2007 07 02
(73) SCA Hygiene Products AB, SE-405 03 Goeteborg, SE

(11) **1289** *(58)* 2007 07 02
(73) Žilvinas Antanas Daugėla, Seirijų g. 11-6, 4580 Alytus, LT

Dizaino galiojimo pratęsimas pagal Lietuvos Respublikos dizaino įstatymo 35 straipsnį

(11) **1342** *(15)* 2007 07 13
(73) NEMIROFF INTELLECTUAL PROPERTY ESTABLISHMENT, Haus Rechsteiner, P.O.Box 634/Staedtle 31, LI-9490 Vaduz, LI
(18) 2012 07 18

(11) **1331** *(15)* 2007 07 16
(73) ADC GmbH, Beeskowdamm 3-11, 14167 Berlin, DE
(18) 2012 08 01

(11) **1352** *(15)* 2007 06 22
(73) WYETH, Five Giralda Farms, Madison, NJ 07940-0874, US
(18) 2012 08 20

(11) **778** *(15)* 2007 06 22
(73) SmithKline Beecham Corporation, One Franklin Plaza, Philadelphia, PA 1913, US
(18) 2012 09 23

VARDINĖ DIZAINO AUTORIŲ IR SAVININKŲ RODYKLĖ

(72) Autorius, valstybės kodas (73) Pramoninio dizaino savininkas, valstybės kodas	*Žymėjimas A - autorius, S - savininkas*	*(51) Klasifikacijos indeksas*	*(11) Registracijos numeris*
Lee Hwa-Kyung, KR	A	01-01	1578
Lee Hwa-Kyung, KR	A	09-03	1579
Lee Hwa-Kyung, KR	A	09-05	1580
Lee Hwa-Kyung, KR	A	09-05	1581
ORION Corporation, KR	S	01-01	1578
ORION Corporation, KR	S	09-03	1579
ORION Corporation, KR	S	09-05	1580
ORION Corporation, KR	S	09-05	1581
Raussi Ilka, EE	A	09-01	1577
SIA “SPILVA”, LV	S	09-01	1577

SISTEMINĖ DIZAINO RODYKLĖ

(51) *Klasifikacijos indeksas*	*(11)* *Registracijos numeris*
01-01	1578
09-01	1577
09-03	1579
09-05	1580, 1581

NUMERINĖ DIZAINO RODYKLĖ

(21) *Paraiškos numeris*	*(11)* *Registracijos numeris*
2006 030	1577
2006 020	1578
2006 021	1579
2006 022	1580
2006 023	1581

7 redakcija

TARPTAUTINĖS DIZAINO KLASIFIKACIJOS KLASIŲ SĄRAŠAS

1 klasė. Maisto produktai.
2 klasė. Drabužiai, galanterija.
3 klasė. Kelionės reikmenys, futliarai, skėčiai ir asmeniniai reikmenys, nepriskirti kitoms klasėms.
4 klasė. Šepečiai.
5 klasė. Vienetiniai tekstilės gaminiai, pavyzdžiui, audiniai, juostelės, mezginiai ir pan.; dirbtinės ir natūralios lakštinės medžiagos.
6 klasė. Baldai.
7 klasė. Namų apyvokos daiktai, nepriskirti kitoms klasėms.
8 klasė. Įrankiai ir apkaustai.
9 klasė. Tara ir pakuotė, naudojamos prekėms gabenti ir laikyti.
10 klasė. Laikrodžiai, kiti matavimo, tikrinimo ir signalizavimo prietaisai ir įtaisai.
11 klasė. Papuošalai.
12 klasė. Transporto priemonės ir kėlimo įrenginiai.
13 klasė. Elektros energijos gavimo, paskirstymo ir transformavimo įrenginiai.
14 klasė. Įrašymo, perdavimo ir informacijos apdorojimo įrenginiai.
15 klasė. Mašinos, nepriskirtos kitoms klasėms.
16 klasė. Fotografavimo, filmavimo aparatūra, optiniai prietaisai.
17 klasė. Muzikos instrumentai.
18 klasė. Spaustuvės ir raštinės reikmenys.
19 klasė. Popieriaus gaminiai, kanceliariniai ir raštinės reikmenys, įrengimai ir reikmenys, naudojami dailininkų arba mokymui.
20 klasė. Prekybos ir reklamos įrengimai, nurodomieji ženklai.
21 klasė. Žaidimai, žaislai, palapinės ir sporto reikmenys.
22 klasė. Ginklai, pirotechnikos gaminiai, medžioklės ir žūklės reikmenys, kenkėjų naikinimo priemonės.
23 klasė. Skysčių ir dujų paskirstymo įrenginiai, kietasis kuras.
24 klasė. Medicininiai ir laboratoriniai įrengimai.
25 klasė. Statybinės medžiagos, statybinės konstrukcijos ir jų elementai.
26 klasė. Apšvietimo prietaisai ir įrenginiai.
27 klasė. Tabako gaminiai ir rūkymo reikmenys.
28 klasė. Farmacinės ir kosmetikos priemonės, tualeto reikmenys ir prietaisai.
29 klasė. Priešgaisriniai, nelaimingų atvejų nukreipimo arba gelbėjimo įrenginiai įrengimai ir reikmenys.
30 klasė. Gyvulių laikymo ir jų priežiūros reikmenys bei įtaisai.
31 klasė. Maisto ir gėrimų gamybos mašinos ir įtaisai, nepriskirti kitoms klasėms.
99 klasė. Įvairūs.

PREKIŲ ŽENKLAI

*(111)** Registracijos numeris
Registration number

(141) Pripažinimo negaliojančia/panaikinimo/išregistravimo data
Date of Invalidation/Cancellation/Lapse

(151) Registracijos data
Registration date

(156) Pratęsimo data
Renewal date

(181) Registracijos termino pasibaigimo data
Expiration date of the registration

(186) Pratęstos registracijos galiojimo pasibaigimo data
Expiration date of the renewal

(210) Paraiškos numeris
Application number

(220) Paraiškos padavimo data
Date of filing the application

(230) Parodos prioriteto data, valstybės kodas**
Exhibition priority date, code of country

(310,320,330)
Konvencinio prioriteto paraiškos numeris, data, valstybės kodas
Convention priority application number, date, code of country

(450) Registracijos paskelbimo data
Date of publication of the registration

(511) Tarptautinės prekių ir paslaugų klasifikacijos indeksai, prekių ir/arba paslaugų sąrašas
Indication of International Classification of Goods and Services, list of goods and/or services

(523) Elementai, kuriems naudoti gautas sutikimas
Elements which are used under the consent

(526) Nesaugomi elementai
Disclaimer

(531) Tarptautinės ženklų vaizdinių elementų klasifikacijos indeksai
Indication of International Classification of the Figurative Elements of Marks

(540) Ženklo reprodukcija
Reproduction of the mark

(551) Nuoroda, kad ženklas yra kolektyvinis
Indication that the mark is a collective mark

(554) Nuoroda, kad ženklas yra erdvinis
Indication that the mark is three-dimensional mark

(561) Ženklo transliteracija
Transliteration of the mark

(566) Ženklo vertimas į lietuvių kalbą
Translation of the mark into Lithuanian language

(580) Pakeitimo data
Date of change

(591) Apsaugotų spalvų nuoroda
Indication concerning colors claimed

(641) Paraiškos, paduotos užsienio patentų tarnybai, duomenys (paraiškos numeris, paraiškos padavimo data, valstybės kodas)
Data relating to the application filed with foreign patent office (application number, date of filing of the application, code of country)

(646) Registracijos buvusioje TSRS/Tarptautinės registracijos duomenys (registracijos numeris SU/WO, paraiškos padavimo data/registracijos data, teritorinio išplėtimo data biuletenio numeris, metai)
Data relating to the registration of the mark in the former USSR/International Registration of the mark (registration number:SU/WO, date of filing the application/registration date, date ofextension, number of gazette, year)

(732) Ženklo savininko pavadinimas/vardas, pavardė, adresas, valstybės kodas
Name and address of the proprietor of the mark, code of country

(740) Patentinio patikėtinio/atstovo vardas, pavardė, registracijos numeris, adresas, valstybės kodas
Name, registration number of attorney address of attorney/representative, code of country

(770) Buvusio ženklo savininko pavadinimas/vardas, pavardė, adresas (ženklo perdavimas)
Name and address of the previous applicant or holder (in case of change in ownership)

(771) Buvusio ženklo savininko pavadinimas/vardas, pavardė, adresas
Name and address of the previous applicant or holder (in case of no change in ownership)

(791) Licenciato pavadinimas/vardas, pavardė, adresas, valstybės kodas
Name and address of licensee, code of country

(793) Licencijos termino pasibaigimo data, teisių apimtis
Date of expiration of the license, scope of rights

(800) Tarptautinės registracijos duomenys
International Registration data

Jeigu nurodytas tik klasės numeris ir antraštė (511), ženklas yra registruotas visoms Tarptautinės prekių ir paslaugų klasifikacijos klasės prekėms/paslaugoms.
Where there is only an indication of the class and the heading (511), the mark is registered for all goods/services within the class according to the International Classification of Goods and Services.

* Pagal WIPO standartą ST.60
** Pagal WIPO standartą ST.3

Registracijos 55089–55333 pagal Lietuvos Respublikos prekių ženklų įstatymo 16 straipsnį

(111) **55089** *(151)* 2007 07 09
(210) *2005 0136* *(220)* *2005 01 28*
(181) *2015 01 28*
(732) GLAXO GROUP LIMITED, Glaxo Wellcome House, Berkeley Avenue, Greenford, Middlesex UB6 0NN, GB
(740) Marius Jakulis Jason, 3, AAA Baltic Service Company, J. Jasinskio g. 16B, Biurų centras Victoria, LT-01112 Vilnius, LT
(540)



(526) gerų vaistų kortelė
(531) 26.11, 27.5, 29.1
(591) juoda, raudona.
(511)
35 nuolaidų programų administravimas (suteikiant dalyviams nuolaidas perkant farmacijos prekes ir paslaugas su nario kortele).

---

(111) **55090** *(151)* 2007 07 09
(210) *2005 0873* *(220)* *2005 05 20*
(181) *2015 05 20*
(732) TRANSOCEAN EESTI OUE, Jahimee tee 7, 11911 Tallinn, EE
(740) Vilija Viešūnaitė, 56, Advokatų kontora Kalmatavičius, Petraitytė, Viešūnaitė ir partneriai "Relaw" Arklių g.22-2, Vilnius, LT
(540)

TRANSOCEAN

(531) 27.5
(511)
39 vežimas; prekių pakavimas ir sandėliavimas; kelionių rengimas.

---

(111) **55091** *(151)* 2007 07 09
(210) *2005 1067* *(220)* *2005 06 14*
(181) *2015 06 14*
(732) VIEŠOJI ĮSTAIGA LIETUVOS INSTITUTAS, Šv.Jono g.5, LT-01123 Vilnius, LT
(540)

LIETUVOS
INSTITUTAS

(526) LIETUVOS
(531) 27.1
(511)
41 švietimas, mokymas; pramogos; sportinė ir kultūrinė veikla.
(523) LIETUVOS

---

(111) **55092** *(151)* 2007 07 09
(210) *2005 2028* *(220)* *2005 11 17*
(181) *2015 11 17*
(732) INDIVIDUALI ĮMONĖ "EUROAPSKAITA IR VERSLO VALDYMAS", Pupojų g.26, LT-10234 Vilnius, LT
(540)



(526) EUROAPSKAITA
(531) 27.1, 29.1
(591) mėlyna, geltona.
(511)
35 sąskaitų būklės apyskaitų sudarymas; buhalterinė apskaita; dokumentų dauginimas; ekonominis prognozavimas; fotokopijavimas, savikainos analizė; sąskaitų tikrinimas; rinkotyra; rinkos nagrinėjimas; reklamos agentūros; reklama; verslo vadybos pagalba; mokesčių apskaičiavimas; statistinė informacija; komercijos ar pramonės vadybos pagalba; verslo operacijų įvertinimas; verslo specialistų konsultacijos; verslo tyrimai; verslo vadybos ir organizavimo konsultacijos; pagalba verslo vadybai; viešasis elektroninis reklamavimas kompiuterių tinkle.

---

(111) **55093** *(151)* 2007 07 09
(210) *2006 0248* *(220)* *2006 02 09*
(181) *2016 02 09*
(732) NACIONALINĖ TEISMŲ ADMINISTRACIJA, A.Jakšto g.13-1, LT-01105 Vilnius, LT
(540)



(526) LIETUVOS RESPUBLIKA
(531) 5.3, 17.3, 20.7, 23.1, 24.3, 27.1, 29.1
(591) geltonai ruda, bordinė, juoda.
(511)
35 reklama; verslo vadyba; verslo tvarkyba; įstaigų veikla.
(523) LIETUVOS RESPUBLIKA

(111) **55094** *(151)* 2007 07 09
(210) *2006 0249* *(220)* *2006 02 09*
(181) *2016 02 09*
(732) NACIONALINĖ TEISMŲ ADMINISTRACIJA, A.Jakšto g.13-1, LT-01105 Vilnius, LT
(540)



(526) REPUBLIC OF LITHUANIA
(531) 5.3, 17.3, 20.7, 23.1, 24.3, 27.1, 29.1
(591) geltonai ruda, bordinė, juoda.
(511)
35 reklama; verslo vadyba; verslo tvarkyba; įstaigų veikla.
(523) REPUBLIC OF LITHUANIA

---

(111) **55095** *(151)* 2007 07 09
(210) *2006 0367* *(220)* *2006 03 01*
(181) *2016 03 01*
(732) PRZEDSIEBIORSTWO PRODUKCYJNE BI-ES COSMETIC BEATA PIOTROWSKA, SLAWOMIR PIOTROWSKI, JAROSLAW DROZD, SPOLKA JAWNA, Kamien Duży 4D, 14-200 Ilawa, PL
(740) Liudmila Gerasimovič, 9, IĮ "Liudmila Gerasimovič, Patentinis patikėtinis", Vingrių g.13-42, LT-01141 Vilnius, LT
(540)

FABIO VERSO

(511)
3 tualeto reikmenys, kvepalai, tualetinis vanduo, parfumuotas vanduo, odekolonas; dezodorantai ir antiperspirantų preparatai, antiperspirantai; eteriniai aliejai; vonių aliejai, kosmetinės vonių druskos, muilas ir plovimo skysčiai, vonių preparatai, kosmetika, kosmetikos preparatai, kremai, emulsijos, losjonai, želė, aliejai, putos ir balzamai odai, kūno priežiūros preparatai; galvos plovimo ir plaukų priežiūros preparatai; plaukų priežiūros skysčiai ir losjonai, plaukų kondicionieriai, putos plaukams, plaukų lakas; grožio priežiūros preparatai ir grimo preparatai bei grimo valymo preparatai, lūpų priežiūros preparatai ir lūpų grimo preparatai, nagų priežiūros preparatai ir nagų dažymo preparatai, nagų lakas, nagų lako valikliai; skutimosi preparatai ir preparatai, naudojami po skutimosi; depiliatoriai; intymios higienos preparatai; saulės vonių preparatai ir preparatai, apsaugantys nuo ultravioletinių spindulių; savaiminio įdegimo preparatai; grimo pudra; pudra, naudojama po maudymosi; higienos pudra; dantų priežiūros preparatai ir burnos priežiūros preparatai, dantų valymo preparatai; tualeto sanitariniai preparatai, namų ūkio cheminiai produktai; plovimo preparatai, plovimo medžiagos, plovimo milteliai, skalbimo preparatai, skalbinių skalavimo skysčiai, plovimo miltelių koncentratai, skalbinių skalavimo skysčių koncentratai; valymo preparatai, poliravimo preparatai, šveitimo preparatai, švitrinamojo apdirbimo preparatai, valymo ir poliravimo pienelis, antistatiniai preparatai namų ūkio reikmėms; poliravimo medžiagos baldų ir grindų poliravimui; medinių baldų, medžio imitacijos medžiagų ir plastikų valymo, poliravimo, atnaujinimo ir konservavimo preparatai; skalbinių mirkymo preparatai; valymo ir ėsdinimo preparatai, nuovirų šalinimo buitiniai preparatai; muilas plovimui; muilas audinių spalvų gaivinimo reikmėms; balinimo preparatai plovimo reikmėms; odų valomieji preparatai, stiklo valymo preparatai; dėmių valikliai.
(310)(320)(330) Z-302449, 2005 11 18, PL

---

(111) **55096** *(151)* 2007 07 09
(210) *2006 0513* *(220)* *2006 03 21*
(181) *2016 03 21*
(732) UAB "PATIKIMI AUTOMOBILIAI", Fabijoniškių g.3-71, LT-07130 Vilnius, LT
(740) Reda Žabolienė, 7, Advokatės Redos Žabolienės kontora METIDA, Verslo centras VERTAS, Gynėjų g. 16, LT-01109 Vilnius, LT
(540)



(526) autopark.lt
(531) 25.5, 27.5, 29.1
(591) raudona, juoda, balta.
(511)
35 reklama; verslo vadyba; verslo tvarkyba; įstaigų veikla.

---

(111) **55097** *(151)* 2007 07 09
(210) *2006 0516* *(220)* *2006 03 21*
(181) *2016 03 21*
(732) UAB "PLUNGĖS KOOPERATINĖ PREKYBA", Senamiesčio a. 7, LT-90162 Plungė, LT
(740) Telesforas Urbaitis, 46, Advokatų kontora DAUGIRDAS, ŽUKOVSKIS ir PARTNERIAI, Laisvės pr. 123, LT-06118 Vilnius, LT
(540)



(531) 5.5, 25.3, 28.5, 29.1
(591) raudona, žalia, balta, juoda.
(561) CARSKOJE SELO
(511)
43 maisto ir gėrimų parūpinimo paslaugos; laikinas apgyvendinimas.

---

(111) **55098** *(151)* 2007 07 09
(210) *2006 0590* *(220)* *2006 03 28*
(181) *2016 03 28*
(732) UAB "BALTIJOS REKLAMOS PROJEKTAI", Ozo g.25, LT-07150 Vilnius, LT
(740) Aušra Pakėnienė, 50, AAA Baltic Service Company, J. Jasinskio g. 16B Biurų centras Victoria, LT-01112 Vilnius, LT

(540)

Urvinė moteris

(511)

41 švietimas, mokymas; pramogos; sportinė ir kultūrinė veikla.

---

(111) **55099** *(151)* 2007 07 09
(210) *2006 0601* *(220)* *2006 03 29*
(181) *2016 03 29*

(732) UAB “SVEIKAS ŽMOGUS”, Tvirtovės al. 90A, LT-50185 Kaunas, LT

(540)



(531) 27.5, 29.1
(591) balta, raudona.
(511)

16 spausdintiniai leidiniai, periodiniai leidiniai, žurnalai.
35 radijo reklama, reklaminių skelbimų platinimas, visuomenės informavimas.
41 radijo ir televizijos programų rengimas; knygų leidyba; sveikatos klubų paslaugos.

---

(111) **55100** *(151)* 2007 07 09
(210) *2006 0603* *(220)* *2006 03 29*
(181) *2016 03 29*

(732) HI-GEAR PRODUCTS INC, 14 Brent Drive, Hudson, MA 01749, US

(740) Gražina Pečiulienė, 38, P. Vileišio g. 24-71, LT-10301 Vilnius, LT

(540)

SMT2

(511)

1 chemijos produktai, naudojami pramonėje, mokslo reikmėms, fotografijoje, žemės ūkyje, sodininkystėje ir miškininkystėje; neapdirbtos sintetinės dervos ir plastikai; trąšos; ugnies gesinimo mišiniai; metalų grūdinimo ir litavimo preparatai; maisto produktų konservavimo cheminės medžiagos; rauginės medžiagos; klijai pramonės reikmėms.
2 dažai, politūros, lakai; antikorozinės medžiagos ir medieną nuo irimo saugančios medžiagos; dažymo medžiagos; beicai; neapdorotos gamtinės dervos; metalų folija ir milteliai dažytojams, dekoratoriams, spaustuvininkams ir dailininkams.
3 balinimo preparatai ir kitos skalbimo medžiagos; valymo, poliravimo, šveitimo ir švitrinamojo apdirbimo preparatai; muilas; parfumerija, eteriniai aliejai, kosmetika, plaukų losjonai; dantų milteliai ir pastos.
4 techniniai aliejai, riebalai ir tepalai; dulkių sugeriamieji, drėkinamieji ir rišamieji mišiniai; degalai (tarp jų variklių benzinas) ir apšvietimo medžiagos; apšvietimo žvakės ir dagčiai.

---

(111) **55101** *(151)* 2007 07 09
(210) *2006 0815* *(220)* *2006 04 21*
(181) *2016 04 21*

(732) UAB “INTERNETAS VISIEMS”, Raudondvario pl.93, LT-47184 Kaunas, LT

(540)



(526) DataCenter
(531) 25.7, 26.15, 29.1
(591) juoda, mėlyna.
(511)

35 rinkotyra.

---

(111) **55102** *(151)* 2007 07 09
(210) *2006 0822* *(220)* *2006 04 24*
(181) *2016 04 24*

(732) UAB “AUDIOPROJEKTAI”, Vytenio g. 13-3, LT-03112 Vilnius, LT

(740) Reda Žabolienė, 7, Advokatės Redos Žabolienės kontora METIDA, Verslo centras VERTAS, Gynėjų g. 16, LT-01109 Vilnius, LT

(540)



(531) 26.1
(511)

12 transporto priemonės; sausumos, vandens ir oro susisiekimo priemonės.

---

(111) **55103** *(151)* 2007 07 09
(210) *2006 0824* *(220)* *2006 04 24*
(181) *2016 04 24*

(732) UAB “AUDIOPROJEKTAI”, Vytenio g. 13-3, LT-03112 Vilnius, LT

(740) Reda Žabolienė, 7, Advokatės Redos Žabolienės kontora METIDA, Verslo centras VERTAS, Gynėjų g. 16, LT-01109 Vilnius, LT

(540)

iXpack

(511)

12 transporto priemonės; sausumos, vandens ir oro susisiekimo priemonės.
37 statyba; taisymas (remontas); įtaisymo ir įrengimo paslaugos.

---

(111) **55104** *(151)* 2007 07 09
(210) *2006 0886* *(220)* *2006 05 05*
(181) *2016 05 05*

(732) KAUNO KREDITO UNIJA, K.Donelaičio g.62 / V.Putvinskio g.53, LT-44248 Kaunas, LT

(740) Aurelija Šidlauskienė, 25, Patentinės patikėtinės Aurelijos Šidlauskienės firma, K. Būgos g. 29, LT-44326 Kaunas, LT

(540)



(531) 26.4, 26.11, 27.1, 29.1
(591) žalia, juoda.

(511)
36 draudimas; finansinės operacijos; piniginės operacijos; nekilnojamojo turto operacijos.

---

(111) **55105** *(151)* 2007 07 09
(210) *2006 0887* *(220)* *2006 05 05*
(181) *2016 05 05*
(732) KAUNO KREDITO UNIJA, K.Donelaičio g.62 / V.Putvinskio g.53, LT-44248 Kaunas, LT
(740) Aurelija Šidlauskienė, 25, Patentinės patikėtinės Aurelijos Šidlauskienės firma, K. Būgos g. 29, LT-44326 Kaunas, LT
(540)



(531) 26.4, 26.11, 27.1, 29.1
(591) žalia, juoda.
(511)
36 draudimas; finansinės operacijos; piniginės operacijos; nekilnojamojo turto operacijos.

---

(111) **55106** *(151)* 2007 07 09
(210) *2006 0889* *(220)* *2006 05 05*
(181) *2016 05 05*
(732) RUGILĖ IVANAUSKIENĖ, Kiršos g.13-1, LT-44001 Kaunas, LT
ŽIVILĖ KEPEŽINSKIENĖ, Saulės g.8-10, LT-44001 Kaunas, LT
(740) Aurelija Šidlauskienė, 25, Patentinės patikėtinės Aurelijos Šidlauskienės firma, K. Būgos g. 29, LT-44326 Kaunas, LT
(540)



(531) 5.7, 27.3, 29.1
(591) žalia, juoda.
(511)
35 reklama; verslo vadyba; verslo tvarkyba; įstaigų veikla; prekių sukaupimas (išskyrus vežimą) kitiems, teikiantis pirkėjams galimybę patogiai apžiūrėti ir įsigyti tų prekių.

---

(111) **55107** *(151)* 2007 07 09
(210) *2006 0890* *(220)* *2006 05 05*
(181) *2016 05 05*
(732) VIEŠOJI ĮSTAIGA MOKSLAS IR INOVACIJOS VISUOMENEI, Šarkuvos g.27-23, LT-48159 Kaunas, LT
(740) Lyra Tarnauskienė, 26, UAB “Patentinė ir teisinė apsauga”, Maironio g.14B-1, LT-44298 Kaunas, LT
(540)



(526) MOKSLO FESTIVALIS
(531) 18.5, 27.5, 29.1
(591) balta, juoda, raudona.
(511)
41 švietimas, mokymas; pramogos; sportinė ir kultūrinė veikla.

---

(111) **55108** *(151)* 2007 07 09
(210) *2006 0892* *(220)* *2006 05 05*
(181) *2016 05 05*
(732) THE COCA-COLA COMPANY, One Coca-Cola Plaza, Atlanta, Georgia 30313, US
(740) Tatjana Sterlina, 37, UAB “Intels”, Naugarduko g. 32 / 2, LT-03225 Vilnius, LT
(540)

ATRASK COCA-COLA PASAULĮ

(511)
32 alus; mineralinis ir gazuotas vanduo, kiti gaivieji gėrimai; vaisių gėrimai ir vaisių sultys; sirupai ir kiti gėrimų gaminimo mišiniai.

---

(111) **55109** *(151)* 2007 07 09
(210) *2006 0893* *(220)* *2006 05 05*
(181) *2016 05 05*
(732) UAB “VERSLO INVESTICIJŲ SPRENDIMAI”, Fabijoniškių g. 2-128, LT-01001 Vilnius, LT
(540)



(531) 27.5, 29.1
(591) mėlyna, raudona.
(511)
41 švietimas, mokymas; pramogos; sportinė ir kultūrinė veikla.

---

(111) **55110** *(151)* 2007 07 09
(210) *2006 0894* *(220)* *2006 05 05*
(181) *2016 05 05*
(732) UAB “VERSLO INVESTICIJŲ SPRENDIMAI”, Fabijoniškių g. 2-128, LT-01001 Vilnius, LT
(540)



(531) 26.4, 27.5, 29.1
(591) mėlyna, raudona.
(511)
41 švietimas, mokymas; pramogos; sportinė ir kultūrinė veikla.

---

(111) **55111** *(151)* 2007 07 09
(210) *2006 0899* *(220)* *2006 05 09*
(181) *2016 05 09*
(732) MEDOCHEMIE LIMITED ATSTOVYBĖ, IX-ojo Forto g.70-321, LT-48179 Kaunas, LT
(740) Aurelija Šidlauskienė, 25, Patentinės patikėtinės Aurelijos Šidlauskienės firma, K. Būgos g. 29, LT-44326 Kaunas, LT
(540)

APONIL

(511)
5 farmacijos ir veterinarijos preparatai; higienos preparatai (medicinos reikmėms); dietiniai produktai (me-

dicinos reikmėms), kūdikių maistas; pleistrai, tvarsliava; dantų plombavimo ir dantų išlajų gamybos medžiagos; dezinfekavimo preparatai; kenkėjų naikinimo preparatai; fungicidai, herbicidai.

---

(111) **55112** *(151)* 2007 07 09
(210) *2006 0900* *(220)* *2006 05 09*
(181) *2016 05 09*
(732) MEDOCHEMIE LIMITED ATSTOVYBĖ, IX-ojo Forto g.70-321, LT-48179 Kaunas, LT
(740) Aurelija Šidlauskienė, 25, Patentinės patikėtinės Aurelijos Šidlauskienės firma, K. Būgos g. 29, LT-44326 Kaunas, LT
(540)

AXETINE

(511)
5 farmacijos ir veterinarijos preparatai; higienos preparatai (medicinos reikmėms); dietiniai produktai (medicinos reikmėms), kūdikių maistas; pleistrai, tvarsliava; dantų plombavimo ir dantų išlajų gamybos medžiagos; dezinfekavimo preparatai; kenkėjų naikinimo preparatai; fungicidai, herbicidai.

---

(111) **55113** *(151)* 2007 07 09
(210) *2006 0901* *(220)* *2006 05 09*
(181) *2016 05 09*
(732) MEDOCHEMIE LIMITED ATSTOVYBĖ, IX-ojo Forto g.70-321, LT-48179 Kaunas, LT
(740) Aurelija Šidlauskienė, 25, Patentinės patikėtinės Aurelijos Šidlauskienės firma, K. Būgos g. 29, LT-44326 Kaunas, LT
(540)

BETAC

(511)
5 farmacijos ir veterinarijos preparatai; higienos preparatai (medicinos reikmėms); dietiniai produktai (medicinos reikmėms), kūdikių maistas; pleistrai, tvarsliava; dantų plombavimo ir dantų išlajų gamybos medžiagos; dezinfekavimo preparatai; kenkėjų naikinimo preparatai; fungicidai, herbicidai.

---

(111) **55114** *(151)* 2007 07 09
(210) *2006 0902* *(220)* *2006 05 09*
(181) *2016 05 09*
(732) MEDOCHEMIE LIMITED ATSTOVYBĖ, IX-ojo Forto g.70-321, LT-48179 Kaunas, LT
(740) Aurelija Šidlauskienė, 25, Patentinės patikėtinės Aurelijos Šidlauskienės firma, K. Būgos g. 29, LT-44326 Kaunas, LT
(540)

KLERIMED

(511)
5 farmacijos ir veterinarijos preparatai; higienos preparatai (medicinos reikmėms); dietiniai produktai (medicinos reikmėms), kūdikių maistas; pleistrai, tvarsliava; dantų plombavimo ir dantų išlajų gamybos medžiagos; dezinfekavimo preparatai; kenkėjų naikinimo preparatai; fungicidai, herbicidai.

---

(111) **55115** *(151)* 2007 07 09
(210) *2006 0903* *(220)* *2006 05 09*
(181) *2016 05 09*
(732) MEDOCHEMIE LIMITED ATSTOVYBĖ, IX-ojo Forto g.70-321, LT-48179 Kaunas, LT
(740) Aurelija Šidlauskienė, 25, Patentinės patikėtinės Aurelijos Šidlauskienės firma, K. Būgos g. 29, LT-44326 Kaunas, LT
(540)

MABRON

(511)
5 farmacijos ir veterinarijos preparatai; higienos preparatai (medicinos reikmėms); dietiniai produktai (medicinos reikmėms), kūdikių maistas; pleistrai, tvarsliava; dantų plombavimo ir dantų išlajų gamybos medžiagos; dezinfekavimo preparatai; kenkėjų naikinimo preparatai; fungicidai, herbicidai.

---

(111) **55116** *(151)* 2007 07 09
(210) *2006 0904* *(220)* *2006 05 09*
(181) *2016 05 09*
(732) MEDOCHEMIE LIMITED ATSTOVYBĖ, IX-ojo Forto g.70-321, LT-48179 Kaunas, LT
(740) Aurelija Šidlauskienė, 25, Patentinės patikėtinės Aurelijos Šidlauskienės firma, K. Būgos g. 29, LT-44326 Kaunas, LT
(540)

MAGRILAN

(511)
5 farmacijos ir veterinarijos preparatai; higienos preparatai (medicinos reikmėms); dietiniai produktai (medicinos reikmėms), kūdikių maistas; pleistrai, tvarsliava; dantų plombavimo ir dantų išlajų gamybos medžiagos; dezinfekavimo preparatai; kenkėjų naikinimo preparatai; fungicidai, herbicidai.

---

(111) **55117** *(151)* 2007 07 09
(210) *2006 0905* *(220)* *2006 05 09*
(181) *2016 05 09*
(732) MEDOCHEMIE LIMITED ATSTOVYBĖ, IX-ojo Forto g.70-321, LT-48179 Kaunas, LT
(740) Aurelija Šidlauskienė, 25, Patentinės patikėtinės Aurelijos Šidlauskienės firma, K. Būgos g. 29, LT-44326 Kaunas, LT
(540)

MAGUROL

(511)
5 farmacijos ir veterinarijos preparatai; higienos preparatai (medicinos reikmėms); dietiniai produktai (medicinos reikmėms), kūdikių maistas; pleistrai, tvarsliava; dantų plombavimo ir dantų išlajų gamybos medžiagos; dezinfekavimo preparatai; kenkėjų naikinimo preparatai; fungicidai, herbicidai.

---

(111) **55118** *(151)* 2007 07 09
(210) *2006 0906* *(220)* *2006 05 09*
(181) *2016 05 09*
(732) MEDOCHEMIE LIMITED ATSTOVYBĖ, IX-ojo Forto g.70-321, LT-48179 Kaunas, LT
(740) Aurelija Šidlauskienė, 25, Patentinės patikėtinės Aurelijos Šidlauskienės firma, K. Būgos g. 29, LT-44326 Kaunas, LT
(540)

MEDAXONE

(511)
5 farmacijos ir veterinarijos preparatai; higienos preparatai (medicinos reikmėms); dietiniai produktai (medicinos reikmėms), kūdikių maistas; pleistrai, tvarsliava; dantų plombavimo ir dantų išlajų gamybos medžiagos; dezinfekavimo preparatai; kenkėjų naikinimo preparatai; fungicidai, herbicidai.

---

(111) **55119** *(151)* 2007 07 09
(210) *2006 0908* *(220)* *2006 05 09*
(181) *2016 05 09*
(732) MEDOCHEMIE LIMITED ATSTOVYBĖ, IX-ojo Forto g.70-321, LT-48179 Kaunas, LT
(740) Aurelija Šidlauskienė, 25, Patentinės patikėtinės Aurelijos Šidlauskienės firma, K. Būgos g. 29, LT-44326 Kaunas, LT
(540)

ZEPILEN

(511)
5 farmacijos ir veterinarijos preparatai; higienos preparatai (medicinos reikmėms); dietiniai produktai (medicinos reikmėms), kūdikių maistas; pleistrai, tvarsliava; dantų plombavimo ir dantų išlajų gamybos medžiagos; dezinfekavimo preparatai; kenkėjų naikinimo preparatai; fungicidai, herbicidai.

---

(111) **55120** *(151)* 2007 07 09
(210) *2006 0910* *(220)* *2006 05 09*
(181) *2016 05 09*
(732) CHEVRON INTELLECTUAL PROPERTY LLC, a Delaware Limited Liability Company, 6001 Bollinger Canyon Road, San Ramon, California 94583, US
(740) Marija Lenkutienė, 6, Patentinių paslaugų centras, UAB, J.Basanavičiaus g. 11/1, LT-03108 Vilnius, LT
(540)

GEARTEX

(511)
4 techniniai aliejai, riebalai ir tepalai; dulkių aglomeravimo ir dulkių sugeriamieji mišiniai; degalai (tarp jų variklių benzinas) ir apšvietimo medžiagos; apšvietimo žvakės ir dagčiai, žvakės; naktinės lempelės (žvakės).

---

(111) **55121** *(151)* 2007 07 09
(210) *2006 1078* *(220)* *2006 06 02*
(181) *2016 06 02*
(732) UAB “LEIDYBOS NAMAI”, Šiltnamių g. 26, LT-04130 Vilnius, LT
(740) Leonas Antanas Kučinskas, 4, Dr. Leono A. Kučinsko patentinių paslaugų firma, Kaštonų g. 5-7, LT-01107 Vilnius, LT
(540)

STATYBŲ IDĖJOS

(511)
16 popierius, kartonas ir jų gaminiai, nepriskirti prie kitų klasių; spaudiniai; įrišimo medžiagos; fotonuotraukos; raštinės reikmenys; raštinės ir buitinės lipniosios medžiagos; dailininkų reikmenys; teptukai; rašomosios mašinėlės ir biuro reikmenys (išskyrus baldus); mokomoji medžiaga ir vaizdinės priemonės (išskyrus aparatūrą); plastikinės pakavimo medžiagos (nepriskirtos prie kitų klasių); šriftai; klišės.
41 švietimas, mokymas; pramogos; sportinė ir kultūrinė veikla.

---

(111) **55122** *(151)* 2007 07 09
(210) *2006 1085* *(220)* *2006 06 02*
(181) *2016 06 02*
(732) UAB “AUKSINIS SLĖNIS”, Naugarduko g.3, LT-01141 Vilnius, LT
(740) Marija Lenkutienė, 6, Patentinių paslaugų centras, UAB, J.Basanavičiaus g. 11/1, LT-03108 Vilnius, LT
(540)



(531) 26.4, 29.1
(591) ruda, tamsiai geltona, šviesiai geltona.
(511)
35 importo ir eksporto agentūros; verslo informacija; komercijos ar pramonės vadybos pagalba; verslo specialistų konsultacijos; mugių rengimas (komercijos ar reklamos reikmėms); nuomonių tyrimas; verslo vadybos pagalba; parodų rengimas komercijos ar reklamos reikmėms; pavyzdžių platinimas; prekių pardavimo skatinimas (kitiems); reklama; reklamos vietų nuoma; rinkos nagrinėjimas; rinkotyra; prekių rodymas; savikainos analizė; verslo informacija; viešasis elektroninis reklamavimas kompiuterių tinkle; įvairių prekių sukaupimas (išskyrus vežimą) kitiems, įgalinantis pirkėjus patogiai apžiūrėti ir įsigyti tų prekių.

---

(111) **55123** *(151)* 2007 07 09
(210) *2006 1086* *(220)* *2006 06 02*
(181) *2016 06 02*
(732) UAB “EKSTERJERO CENTRAS”, S. Žukausko g. 20, LT-08234 Vilnius, LT
(740) Reda Žabolienė, 7, Advokatės Redos Žabolienės kontora METIDA, Verslo centras VERTAS, Gynėjų g. 16, LT-01109 Vilnius, LT
(540)

VERTICAL

(511)
37 statyba; taisymas (remontas); įtaisymo ir įrengimo paslaugos.

---

(111) **55124** *(151)* 2007 07 09
(210) *2006 1087* *(220)* *2006 06 02*
(181) *2016 06 02*
(732) UAB “EKSTERJERO CENTRAS”, S. Žukausko g. 20, LT-08234 Vilnius, LT
(740) Reda Žabolienė, 7, Advokatės Redos Žabolienės kontora METIDA, Verslo centras VERTAS, Gynėjų g. 16, LT-01109 Vilnius, LT
(540)



(531) 27.5, 29.1
(591) raudona, balta.
(511)
37 statyba; taisymas (remontas); įtaisymo ir įrengimo paslaugos.

(111) **55125** *(151)* 2007 07 09
(210) *2006 1089* *(220)* *2006 06 02*
(181) *2016 06 02*
(732) UAB “EKSTERJERO CENTRAS”, S. Žukausko g. 20, LT-08234 Vilnius, LT
(740) Reda Žabolienė, 7, Advokatės Redos Žabolienės kontora METIDA, Verslo centras VERTAS, Gynėjų g. 16, LT-01109 Vilnius, LT
(540)



(531) 26.3, 26.4, 29.1
(591) geltona, raudona.
(511)
37 statyba; taisymas (remontas); įtaisymo ir įrengimo paslaugos.

---

(111) **55126** *(151)* 2007 07 09
(210) *2005 1289* *(220)* *2005 07 21*
(181) *2015 07 21*
(732) UAB “BELCO VILNIUS”, Sodų g.14, LT-03211 Vilnius, LT
(540)



(526) CiTYCOCTAiL bar
(531) 26.3, 26.4, 29.1
(591) raudona, mėlyna.
(511)
41 pramogos.
43 barų paslaugos, patalpų nuoma.

---

(111) **55127** *(151)* 2007 07 09
(210) *2006 1307* *(220)* *2006 07 03*
(181) *2016 07 03*
(732) IRINA ŠALKAUSKIENĖ, Kniaudiškių g.111-21, LT-35001 Panevėžys, LT
(540)



(526) GROŽIO SALONAS
(531) 27.5, 29.1
(591) balta, pilka, ruda.
(511)
44 medicinos paslaugos; veterinarijos paslaugos; žmonių ar gyvūnų higieninė ir grožio priežiūra; žemdirbystės, sodininkystės ir miškininkystės paslaugos.

---

(111) **55128** *(151)* 2007 07 09
(210) *2006 1308* *(220)* *2006 07 03*
(181) *2016 07 03*
(732) UAB “STATYBOS STRATEGIJA”, Smolensko g.10, LT-03201 Vilnius, LT
(540)



(531) 26.2, 27.1, 29.1
(591) mėlyna, juoda.
(511)
37 statyba; taisymas (remontas); įtaisymo ir įrengimo paslaugos.
42 mokslo ir technologijų paslaugos ir su tuo susiję tyrimai ir projektavimas; pramoninės analizės ir tyrimų paslaugos; kompiuterių programinės ir aparatinės įrangos projektavimas ir tobulinimas; juridinės paslaugos.

---

(111) **55129** *(151)* 2007 07 09
(210) *2006 1309* *(220)* *2006 07 04*
(181) *2016 07 04*
(732) ROMAS OLŠAUSKAS, Purienų g.13, LT-10238 Vilnius, LT
(740) Leonas Antanas Kučinskas, 4, Dr. Leono A. Kučinsko patentinių paslaugų firma, Kaštonų g. 5-7, LT-01107 Vilnius, LT
(540)



(531) 1.15, 26.11, 29.1
(591) žalia, geltona, raudona.
(511)
11 apšvietimo, šildymo, garų gamybos, valgio virimo, šaldymo, džiovinimo, vėdinimo, vandens tiekimo ir sanitariniai įrenginiai.

---

(111) **55130** *(151)* 2007 07 09
(210) *2006 1310* *(220)* *2006 07 04*
(181) *2016 07 04*
(732) ROMAS OLŠAUSKAS, Purienų g.13, LT-10238 Vilnius, LT
(740) Leonas Antanas Kučinskas, 4, Dr. Leono A. Kučinsko patentinių paslaugų firma, Kaštonų g. 5-7, LT-01107 Vilnius, LT
(540)



(531) 26.11, 29.1
(591) žalia, raudona, geltona.
(511)
11 apšvietimo, šildymo, garų gamybos, valgio virimo, šaldymo, džiovinimo, vėdinimo, vandens tiekimo ir sanitariniai įrenginiai.
21 namų apyvokos arba virtuvės reikmenys ir indai (išskyrus brangiųjų metalų arba jais padengtus); šukos ir kempinės; šepečiai (išskyrus teptukus); šepečių medžiagos; valymo reikmenys; metaliniai raizginiai šveistukai; neapdirbtas arba iš dalies apdirbtas stiklas (išskyrus statybinį); stiklo, porceliano ir keramikos gaminiai, nepriskirti prie kitų klasių.

---

(111) **55131** *(151)* 2007 07 09
(210) *2006 1371* *(220)* *2006 07 14*
(181) *2016 07 14*

(732) THE EUROPEAN COMPUTER DRIVING LICENCE FOUNDATION LIMITED, Third Floor, Portview House, Thorncastle Street, Dublin 4, IE
(740) Reda Žabolienė, 7, Advokatės Redos Žabolienės kontora METIDA, Verslo centras VERTAS, Gynėjų g. 16, LT-01109 Vilnius, LT
(540)



(531) 1.13, 24.15, 26.15
(511)
9 mokomieji ir mokymo aparatai ir prietaisai; kompiuterių programinė įranga; kompaktiniai diskai; vaizdo ir garso kasetės bei diskai; kompiuterių programinė įranga ir leidiniai elektroninėje formoje, pateikti tiesioginiu būdu iš duomenų bazių arba iš visuotinio kompiuterių tinklo įrenginių; spaudiniai ir leidiniai elektroninėje formoje (parsisiunčiamieji), pateikti tiesioginiu būdu iš duomenų bazių arba iš visuotinio kompiuterių tinklo įrenginių (įskaitant visuotinio kompiuterio tinklo svetaines) ar kitais kompiuterių tinklais; įrašyti kompaktiniai ar optiniai diskai; įrašytos juostos, tarp jų vaizdajuostės, videokasetės ir audiokasetės.
41 švietimas ir mokymas; konkursų ir varžybų, seminarų, konferencijų ir profesinio mokymo rengimas ir vedimas; knygų leidyba ir tekstų skelbimas; mokymo paslaugos; egzaminavimo ir sertifikavimo paslaugos; elektroninės publikacijos, susijusios su švietimu ir mokymu; instruktavimas ir mokymas, atliekamas tiesioginiu būdu iš kompiuterinių duomenų bazių, visuotinio kompiuterių tinklo įrenginių ar kitais informacijos tinklais; mokymo ir švietimo, atliekamo tiesioginiu būdu iš kompiuterinių duomenų bazių, visuotinio kompiuterinio tinklo įrenginių ar kitų informacijos tinklų, organizavimas, kūrimas ir rengimas; patarimų, konsultacijų ir informacijos teikimas, susijęs su aukščiau minėtomis paslaugomis.

---

(111) **55132** *(151)* 2007 07 09
(210) *2006 1372* *(220)* *2006 07 14*
(181) *2016 07 14*
(732) UAB “IN JURE”, Konstitucijos pr.23, LT-08105 Vilnius, LT
(540)



(531) 26.3, 27.5
(511)
42 mokslo ir technologijų paslaugos ir su tuo susiję tyrimai ir projektavimas; pramoninės analizės ir tyrimų paslaugos; kompiuterių programinės ir aparatinės įrangos projektavimas ir tobulinimas; juridinės paslaugos.

---

(111) **55133** *(151)* 2007 07 09
(210) *2006 1373* *(220)* *2006 07 17*
(181) *2016 07 17*
(732) UAB “LENGVOSIOS PRAMONĖS CENTRAS”, Saltoniškių g.29/3, LT-08105 Vilnius, LT
(740) Tatjana Sterlina, 37, UAB “Intels”, Naugarduko g. 32 / 2, LT-03225 Vilnius, LT
(540)



(531) 24.17, 29.1
(591) juoda, raudona, mėlyna, balta.
(511)
35 parodų rengimas komercijos ar reklamos reikmėms.

---

(111) **55134** *(151)* 2007 07 09
(210) *2006 1504* *(220)* *2006 08 07*
(181) *2016 08 07*
(732) UAB “KVADRO VILNIUS”, Gedimino g.46, LT-01110 Vilnius, LT
(740) Marija Lenkutienė, 6, Patentinių paslaugų centras, UAB, J.Basanavičiaus g. 11/1, LT-03108 Vilnius, LT
(540)



(531) 27.1, 27.3, 29.1
(591) žalia, tamsiai žalia, rožinė, oranžinė, mėlyna.
(511)
41 naktiniai klubai, diskotekų paslaugos; informacija apie poilsio ir pramogų renginius; pramogų ir mokomųjų konkursų rengimas; pramoginių rodinių (šou) kūrimas; lošimai; loterijų rengimas; pasilinksminimai; pobūvių rengimas; poilsio ir pramogų vietų paslaugos; pramogos; pramoginių rodinių (šou) rengimas; šokių vakarų rengimas; tekstų skelbimas (išskyrus reklaminius).

---

(111) **55135** *(151)* 2007 07 09
(210) *2006 1676* *(220)* *2006 09 05*
(181) *2016 09 05*
(732) UNDINĖ BELOGLAVKIENĖ, Naikupės g.21-1, LT-93205 Klaipėda, LT
(540)

NEONELĖ

(531) 29.1
(591) žalia.
(511)
43 maisto ir gėrimų parūpinimo paslaugos; apgyvendinimo biurai (viešbučiai, pensionai); barų paslaugos; laikino būsto parūpinimas; senelių namai; savitarnos restoranai; restoranai; poilsio stovyklaviečių paslaugos; pensionų rezervavimas; pensionai (apstatyti kambariai ir maitinimas); trumpa patalpų nuoma; susitikimo patalpų nuoma; palapinių nuoma; senelių namai; moteliai; laikino būsto parūpinimas; kavinės; kavos barai; trumpo poilsio stovyklų paslaugos (nuomojamos patalpos); užkandinės; viešbučiai; viešbučių rezervavimas.

(111) **55136**
(210) *2006 1679*
(151) 2007 07 09
(220) *2006 09 05*
(181) *2016 09 05*

(732) OBSHCHESTVO S OGRANICHENNOY OTVETSTVENNOSTYU “GEROPHARM”, 9, ul.Zvenigorodskaya, 191119 Saint-Petersburg, RU

(740) Reda Žabolienė, 7, Advokatės Redos Žabolienės kontora METIDA, Verslo centras VERTAS, Gynėjų g. 16, LT-01109 Vilnius, LT

(540)

CORTEXIN

(511)

5 farmacijos ir veterinarijos preparatai; vaistai (medicinos reikmėms), vaistai (žmonėms), mitybos priedai (medicinos reikmėms); higienos preparatai (medicinos reikmėms); dietiniai produktai (medicinos reikmėms), kūdikių maistas; pleistrai, tvarsliava; dantų plombavimo ir dantų išlajų gamybos medžiagos; dezinfekavimo preparatai; kenkėjų naikinimo preparatai; fungicidai, herbicidai.

---

(111) **55137**
(210) *2006 1684*
(151) 2007 07 09
(220) *2004 08 10*
(181) *2014 08 10*

(732) NAKED JUICE CO HOLDINGS, INC, 935 West 8th Street, Azusa, California 91702, US

(740) Virgina Adolfina Draugelienė, 8, A. P. Kavoliuko g. 24-152, LT-04328 Vilnius, LT

(540)

NAKED

(511)

29 mėsa, žuvis, paukštiena ir žvėriena; mėsos ekstraktai; konservuoti, džiovinti, virti ir kepti vaisiai ir daržovės; drebučiai, uogienės, kompotai; kiaušiniai, pienas ir pieno produktai; maistiniai aliejai ir riebalai; žuvų maisto produktai; mėsos ir/arba daržovių maisto produktai; sriubos; daržovių salotos, vaisių salotos.
30 kava, arbata, kakava, cukrus, ryžiai, tapijoka, sago kruopos, kavos pakaitalai; miltai ir grūdų produktai, duona, pyragas ir konditerijos gaminiai, ledai; medus, sirupas; mielės, kepimo milteliai; druska, garstyčios; actas, padažai; prieskoniai; ledas; sumuštiniai; picos, blynai, miltiniai maisto produktai; ryžių maisto produktai, maisto produktai iš tešlos, kukurūzų gaminiai.
32 alus; mineralinis ir gazuotas vanduo, kiti gaivieji gėrimai; vaisių gėrimai ir vaisių sultys; sirupai ir kiti gėrimų gaminimo mišiniai.
33 svaigieji gėrimai (išskyrus alų).
43 restoranų paslaugos (maisto produktų parūpinimas); barų paslaugos; kavinės; kavos barai; savitarnos restoranai, užkandinės; maisto ir gėrimų parūpinimo paslaugos (visuomeninio maitinimo paslaugos).

---

(111) **55138**
(210) *2006 1686*
(151) 2007 07 09
(220) *2006 09 06*
(181) *2016 09 06*

(732) TRAKŲ RAJONO SAVIVALDYBĖS ADMINISTRACIJA, Vytauto g.33, LT-21106 Trakai, LT

(540)



(531) 1.5, 2.1, 20.7, 27.1, 29.1
(591) raudona, šviesiai mėlyna, geltona, mėlyna.
(511)

41 seminarų rengimas ir vedimas; konferencijų rengimas ir vedimas; leidyba; mokymas; švietimas.

---

(111) **55139**
(210) *2006 1696*
(151) 2007 07 09
(220) *2006 09 07*
(181) *2016 09 07*

(732) AKCINĖ BENDROVĖ “SPECIALIZUOTA KOMPLEKTAVIMO VALDYBA”, Savanorių pr.191A, LT-02300 Vilnius, LT

(740) Marija Lenkutienė, 6, Patentinių paslaugų centras, UAB, J.Basanavičiaus g. 11/1, LT-03108 Vilnius, LT

(540)



(531) 26.11, 29.1
(591) ruda.
(511)

6 ne brangieji metalai ir jų lydiniai; metalinės statybinės medžiagos; kilnojamieji metaliniai statiniai; bėgių metalai; ne elektriniai metaliniai lynai ir viela; smulkūs geležies dirbiniai ir smulkios metalinės detalės; metaliniai vamzdžiai; seifai; ne brangiųjų metalų gaminiai, nepriskirti prie kitų klasių; rūdos.
19 statybinės medžiagos (ne metalinės); statybiniai standieji ne metaliniai vamzdžiai; asfaltas, dervos ir bitumas; kilnojamieji ne metaliniai statiniai; ne metaliniai paminklai.
35 reklama; verslo vadyba; verslo tvarkyba; įstaigų veikla.

---

(111) **55140**
(210) *2006 1701*
(151) 2007 07 09
(220) *2006 09 07*
(181) *2016 09 07*

(732) UAB “VILKĖ”, Šilgaliai, LT-99307 Pagėgių sav., Tauragės apskr., LT

(740) Virgina Adolfina Draugelienė, 8, A. P. Kavoliuko g. 24-152, LT-04328 Vilnius, LT

(540)

MĖGAUJAMĖS ŠIANDIEN!

(531) 29.1
(591) mėlyna.
(511)

29 mėsa, mėsos gaminiai, konservuoti mėsos produktai.
35 reklama; verslo vadyba; verslo tvarkyba; įstaigų veikla; prekių pardavimo skatinimas (kitiems); prekių sukaupimas (išskyrus vežimą) kitiems, teikiantis pirkėjams galimybę patogiai apžiūrėti ir įsigyti tų prekių.

(111) **55141** *(151)* 2007 07 09
(210) *2006 1702* *(220)* *2006 09 07*
(181) *2016 09 07*
(732) UAB “VILKĖ”, Šilgaliai, LT-99307 Pagėgių sav., Tauragės apskr., LT
(740) Virgina Adolfina Draugelienė, 8, A. P. Kavoliuko g. 24-152, LT-04328 Vilnius, LT
(540)



(531) 2.7, 29.1
(591) ruda.
(511)
29 mėsa, mėsos gaminiai, konservuoti mėsos produktai.
35 reklama; verslo vadyba; verslo tvarkyba; įstaigų veikla; prekių pardavimo skatinimas (kitiems); prekių sukaupimas (išskyrus vežimą) kitiems, teikiantis pirkėjams galimybę patogiai apžiūrėti ir įsigyti tų prekių.

---

(111) **55142** *(151)* 2007 07 09
(210) *2006 1703* *(220)* *2006 09 07*
(181) *2016 09 07*
(732) UAB “VILKĖ”, Šilgaliai, LT-99307 Pagėgių sav., Tauragės apskr., LT
(740) Virgina Adolfina Draugelienė, 8, A. P. Kavoliuko g. 24-152, LT-04328 Vilnius, LT
(540)



(531) 2.7, 29.1
(591) ruda.
(511)
29 mėsa, mėsos gaminiai, konservuoti mėsos produktai.
35 reklama; verslo vadyba; verslo tvarkyba; įstaigų veikla; prekių pardavimo skatinimas (kitiems); prekių sukaupimas (išskyrus vežimą) kitiems, teikiantis pirkėjams galimybę patogiai apžiūrėti ir įsigyti tų prekių.

---

(111) **55143** *(151)* 2007 07 09
(210) *2006 1706* *(220)* *2006 09 08*
(181) *2016 09 08*
(732) UAB “SENUKŲ PREKYBOS CENTRAS”, Pramonės pr.6, LT-51267 Kaunas, LT
(740) Reda Žabolienė, 7, Advokatės Redos Žabolienės kontora METIDA, Verslo centras VERTAS, Gynėjų g. 16, LT-01109 Vilnius, LT
(540)

VagnerSDH

(531) 25.5, 26.4
(511)
6 ne brangieji metalai ir jų lydiniai; metalinės statybinės medžiagos; kilnojamieji metaliniai statiniai; bėgių metalai; ne elektriniai metaliniai lynai ir viela; smulkūs geležies dirbiniai ir smulkios metalinės detalės; metaliniai vamzdžiai; seifai; ne brangiųjų metalų gaminiai, nepriskirti prie kitų klasių; rūdos.
7 mašinos ir staklės; varikliai (išskyrus antžeminių transporto priemonių); mašinų sankabų ir pavarų elementai (išskyrus antžeminių transporto priemonių); žemės ūkio padargai (išskyrus rankinius); perėtuvai.
8 įrankiai ir padargai (rankiniai); peiliai, šaltieji ginklai; skustuvai.
20 baldai, veidrodžiai, paveikslų rėmai; medžio, kamščio, meldų, nendrių, gluosnių, rago, kaulo, dramblio kaulo, banginio ūsų, vėžlio šarvo, kriauklių, gintaro, perlamutro, jūros putų dirbiniai, šių medžiagų pakaitalų arba plastikų gaminiai (nepriskirti prie kitų klasių).
35 reklama; verslo vadyba; verslo tvarkyba; įstaigų veikla.

---

(111) **55144** *(151)* 2007 07 09
(210) *2006 1708* *(220)* *2006 09 08*
(181) *2016 09 08*
(732) UAB “SENUKŲ PREKYBOS CENTRAS”, Pramonės pr.6, LT-51267 Kaunas, LT
(740) Reda Žabolienė, 7, Advokatės Redos Žabolienės kontora METIDA, Verslo centras VERTAS, Gynėjų g. 16, LT-01109 Vilnius, LT
(540)

2.click

(531) 27.5, 27.7
(511)
16 popierius, kartonas ir jų gaminiai, nepriskirti prie kitų klasių; spaudiniai; įrišimo medžiagos; fotonuotraukos; raštinės reikmenys; raštinės ir buitinės lipniosios medžiagos; dailininkų reikmenys; teptukai; rašomosios mašinėlės ir biuro reikmenys (išskyrus baldus); mokomoji medžiaga ir vaizdinės priemonės (išskyrus aparatūrą); plastikinės pakavimo medžiagos (nepriskirtos prie kitų klasių); šriftai; klišės.

---

(111) **55145** *(151)* 2007 07 09
(210) *2006 1885* *(220)* *2006 10 09*
(181) *2016 10 09*
(732) AKCINĖ BENDROVĖ “ALITA”, Miškininkų g. 17, LT-62200 Alytus, LT
(740) Marija Lenkutienė, 6, Patentinių paslaugų centras, UAB, J.Basanavičiaus g. 11/1, LT-03108 Vilnius, LT
(540)

Šaltinėlis

(511)
33 svaigieji gėrimai (išskyrus alų).

---

(111) **55146** *(151)* 2007 07 09
(210) *2006 0778* *(220)* *2006 04 14*
(181) *2016 04 14*
(732) AKCINĖ BENDROVĖ “AGROVALDYMO GRUPĖ”, Smolensko g.10, LT-01001 Vilnius, LT

(540)



(531) 27.5, 29.1
(591) juoda, raudona, žalia, salotinė, mėlyna.
(511)
31 žemės ūkio, sodo, miško produktai, nepriskirti prie kitų klasių, ir grūdai; gyvi gyvūnai; švieži vaisiai ir daržovės; sėklos, natūralūs augalai ir gėlės; pašarai, salyklas.

---

(111) **55147** *(151)* 2007 07 09
(210) *2006 0779* *(220)* *2006 04 14*
(181) *2016 04 14*
(732) AKCINĖ BENDROVĖ "AGROVALDYMO GRUPĖ", Smolensko g.10, LT-01001 Vilnius, LT
(540)



(531) 27.5, 29.1
(591) juoda, raudona, žalia, salotinė, mėlyna.
(511)
31 žemės ūkio, sodo, miško produktai, nepriskirti prie kitų klasių, ir grūdai; gyvi gyvūnai; švieži vaisiai ir daržovės; sėklos, natūralūs augalai ir gėlės; pašarai, salyklas.

---

(111) **55148** *(151)* 2007 07 09
(210) *2006 0782* *(220)* *2006 04 19*
(181) *2016 04 19*
(732) UAB "ACTUAL CITY MEDIA", Laisvės pr. 60, LT-05120 Vilnius, LT
(540)



(531) 25.7, 26.4, 27.5, 29.1
(591) mėlyna, ruda.
(511)
41 švietimas, mokymas; pramogos; sportinė ir kultūrinė veikla.

---

(111) **55149** *(151)* 2007 07 09
(210) *2006 0783* *(220)* *2006 04 19*
(181) *2016 04 19*
(732) UAB "ACTUAL CITY MEDIA", Laisvės pr. 60, LT-05120 Vilnius, LT
(540)



(526) www,lt
(531) 3.13, 27.5, 29.1
(591) raudona, pilka.
(511)
41 švietimas, mokymas; pramogos; sportinė ir kultūrinė veikla.

---

(111) **55150** *(151)* 2007 07 09
(210) *2006 0784* *(220)* *2006 04 19*
(181) *2016 04 19*
(732) UAB "ACTUAL CITY MEDIA", Laisvės pr. 60, LT-05120 Vilnius, LT
(540)



(531) 27.5, 29.1
(591) mėlyna.
(511)
41 švietimas, mokymas; pramogos; sportinė ir kultūrinė veikla.

---

(111) **55151** *(151)* 2007 07 09
(210) *2006 1152* *(220)* *2006 06 12*
(181) *2016 06 12*
(732) DIAGEO NORTH AMERICA, INC, 801 Main Avenue, Norwalk, Connecticut 06851, US
(740) Tatjana Sterlina, 37, UAB "Intels", Naugarduko g. 32 / 2, LT-03225 Vilnius, LT
(540)

SMIRNOFF BLACK

(511)
33 svaigieji gėrimai.
(310)(320)(330) 78/850396, 2006 03 30, US

---

(111) **55152** *(151)* 2007 07 09
(210) *2006 1424* *(220)* *2006 07 28*
(181) *2016 07 28*
(732) UAB "CREDITUM", Elektrėnų g.6, LT-44287 Kaunas, LT
(740) Aldona Pacevičienė, 21, A.Mickevičiaus g. 29-6, LT-44245 Kaunas, LT
(540)



(531) 27.1, 29.1
(591) juoda, raudona.
(511)
42 mokslo ir technologijų paslaugos ir su tuo susiję tyrimai ir projektavimas; pramoninės analizės ir tyrimų paslaugos; kompiuterių programinės ir aparatinės įrangos projektavimas ir tobulinimas; juridinės paslaugos.

---

(111) **55153** *(151)* 2007 07 09
(210) *2006 1438* *(220)* *2006 07 28*
(181) *2016 07 28*
(732) MAAZA INTERNATIONAL CO L.L.C., P.O.Box 6081, Dubai, AE
(740) Marius Jakulis Jason, 3, AAA Baltic Service Company, J. Jasinskio g. 16B, Biurų centras Victoria, LT-01112 Vilnius, LT

(540)

maaza

(531) 25.3, 27.5
(511)
32 alus; mineralinis ir gazuotas vanduo, kiti gaivieji gėrimai; vaisių gėrimai ir vaisių sultys; sirupai ir kiti gėrimų gaminimo mišiniai.

---

(111) **55154** *(151)* 2007 07 11
(210) *2005 1964* *(220)* *2005 11 09*
(181) *2015 11 09*
(732) UAB “PILOTŲ TRENIRUOČIŲ CENTRAS”, Paežerėlių k., LT-21169 Paluknio sen., Trakų r. sav., LT
(540)

PILOTŲ TRENIRUOČIŲ CENTRAS

(531) 18.5, 26.1
(511)
35 reklama; verslo vadyba; verslo tvarkyba; įstaigų veikla; prekių sukaupimas (išskyrus vežimą) kitiems, teikiantis pirkėjams galimybę patogiai apžiūrėti ir įsigyti tų prekių.
41 švietimas, mokymas; pramogos; sportinė ir kultūrinė veikla.
42 mokslo ir technologijų paslaugos ir su tuo susiję tyrimai ir projektavimas; pramoninės analizės ir tyrimų paslaugos; kompiuterių programinės ir aparatinės įrangos projektavimas ir tobulinimas; juridinės paslaugos.

---

(111) **55155** *(151)* 2007 07 11
(210) *2006 0058* *(220)* *2006 01 12*
(181) *2016 01 12*
(732) UAB “AMALKEROS LEIDYBA”, A.Smetonos g.25, LT-35197 Panevėžys, LT
(540)

EMG
EURO MEDIA GROUP

(531) 27.5
(511)
35 reklama; verslo vadyba; verslo tvarkyba; įstaigų veikla.

---

(111) **55156** *(151)* 2007 07 11
(210) *2006 0060* *(220)* *2006 01 12*
(181) *2016 01 12*
(732) UAB “AMALKEROS LEIDYBA”, A.Smetonos g.25, LT-35197 Panevėžys, LT
(540)

BABILONAS

(531) 29.1
(591) mėlyna.
(511)
16 laikraščiai, žurnalai.

---

(111) **55157** *(151)* 2007 07 11
(210) *2006 0071* *(220)* *2006 01 16*
(181) *2016 01 16*
(732) UAB “DRUSLITA”, V.Kudirkos g.43, LT-66120 Druskininkai, LT
(540)

VIEŠBUTIS HOTEL
DRUSKININKAI
★ ★ ★ ★

(531) 1.1, 24.9, 27.5
(511)
43 maisto ir gėrimų parūpinimo paslaugos; laikinas apgyvendinimas.

---

(111) **55158** *(151)* 2007 07 11
(210) *2006 0254* *(220)* *2006 02 10*
(181) *2016 02 10*
(732) UAB “RAMINORA”, K.Dineikos g.1, LT-66165 Druskininkai, LT
(540)

SPA VILNIUS

(531) 5.1, 26.4, 29.1
(591) žalia.
(511)
43 maisto ir gėrimų parūpinimo paslaugos; laikinas apgyvendinimas.
44 medicinos paslaugos; veterinarijos paslaugos; žmonių ar gyvūnų higieninė ir grožio priežiūra; žemdirbystės, sodininkystės ir miškininkystės paslaugos.

---

(111) **55159** *(151)* 2007 07 11
(210) *2006 0274* *(220)* *2006 02 13*
(181) *2016 02 13*
(732) UAB “AXES”, Goštauto g.12, LT-01180 Vilnius, LT
(540)

AXES

(511)
35 artistų verslo vadyba, parodų ir mugių rengimas (komercijos ar reklamos reikmėms), reklamos vietų nuoma, reklamos agentūros, reklamos pristatymas paštu, reklaminių tekstų skelbimas, reklaminių skilčių rengimas, reklaminės medžiagos tobulinimas, reklaminių skelbimų platinimas, reklaminės medžiagos nuoma, reklama, radijo reklama, prekių pardavimo skatinimas (kitiems), personalo komplektavimas, verslo perkėlimo paslaugos, reklama paštu, parduotuvių vitrinų puošimas (tvarkymas), reklamos vietų nuoma, reklamos laiko nuoma, modelių paslaugos (reklamos reikmėms ar pardavimui skatinti), informacijos rinkimas ir sisteminimas kompiuterinėse duomenų bazėse, komercinės informacijos agentūros, importo ir eksporto agentūros, skelbimų klijavimas, televizijos reklama, kompiuterizuotas rinkmenų (bylų) tvarkymas, viešas reklamavimas, viešasis elektroninis reklamavimas kompiuterių tinkle, visuomenės informavimas.
41 atrakcionų parkai, cirkai, dekoracijų nuoma, diskotekų paslaugos, estrados artistų paslaugos, fotogra-

favimas, seminarų, simpoziumų ir kongresų rengimas ir vedimas; scenaristų paslaugos, reporterių paslaugos, šokų vakarų rengimas, sporto varžybų rengimas, sporto renginių rengimas, pramoginių rodinių (šou) rengimas, pobūvių rengimas, pramoginių ar mokomųjų konkursų rengimas, loterijų rengimas, kultūros ar mokomųjų parodų rengimas, konferencijų, kolokviumų ir grožio konkursų rengimas ir vedimas; radijo pramoginės laidos, radijo ir televizijos programų kūrimas, pramogų paviljonų paslaugos, pramogų informacija, poilsio ir pramogų vietų paslaugos, informacija apie poilsio ir pramogų renginius, pasilinksminimai, karaokės paslaugų parūpinimas, televizijos ir teatro studijų apšvietimo priemonių nuoma, teatro dekoracijų nuoma, dekoracijų nuoma, naktiniai klubai, klubų paslaugos (pramogos ar švietimas), įrašų studijų paslaugos, sporto stovyklų paslaugos, poilsio (pramoginių) stovyklų paslaugos, vietų užsakymas spektakliams.

---

(111) **55160** *(151)* 2007 07 11
(210) *2006 0275* *(220)* *2006 02 13*
(181) *2016 02 13*

(732) UAB “AXES”, Goštauto g.12, LT-01180 Vilnius, LT

(540)

AXES

(531) 26.4, 27.5, 29.1

(591) balta, juoda, oranžinė.

(511)

35 artistų verslo vadyba, parodų ir mugių rengimas (komercijos ar reklamos reikmėms), reklamos vietų nuoma, reklamos agentūros, reklamos pristatymas paštu, reklaminių tekstų skelbimas, reklaminių skilčių rengimas, reklaminės medžiagos tobulinimas, reklaminių skelbimų platinimas, reklaminės medžiagos nuoma, reklama, radijo reklama, prekių pardavimo skatinimas (kitiems), personalo komplektavimas, verslo perkėlimo paslaugos, reklama paštu, parduotuvių vitrinų puošimas (tvarkymas), reklamos vietų nuoma, reklamos laiko nuoma, modelių paslaugos (reklamos reikmėms ar pardavimui skatinti), informacijos rinkimas ir sisteminimas kompiuterinėse duomenų bazėse, komercinės informacijos agentūros, importo ir eksporto agentūros, skelbimų klijavimas, televizijos reklama, kompiuterizuotas rinkmenų (bylų) tvarkymas, viešas reklamavimas, viešasis elektroninis reklamavimas kompiuterių tinkle, visuomenės informavimas.

41 atrakcionų parkai, cirkai, dekoracijų nuoma, diskotekų paslaugos, estrados artistų paslaugos, fotografavimas, seminarų, simpoziumų ir kongresų rengimas ir vedimas; scenaristų paslaugos, reporterių paslaugos, šokų vakarų rengimas, sporto varžybų rengimas, sporto renginių rengimas, pramoginių rodinių (šou) rengimas, pobūvių rengimas, pramoginių ar mokomųjų konkursų rengimas, loterijų rengimas, kultūros ar mokomųjų parodų rengimas, konferencijų, kolokviumų ir grožio konkursų rengimas ir vedimas; radijo pramoginės laidos, radijo ir televizijos programų kūrimas, pramogų paviljonų paslaugos, pramogų informacija, poilsio ir pramogų vietų paslaugos, informacija apie poilsio ir pramogų renginius, pasilinksminimai, karaokės paslaugų parūpinimas, televizijos ir teatro studijų apšvietimo priemonių nuoma, teatro dekoracijų nuoma, dekoracijų nuoma, naktiniai klubai, klubų paslaugos (pramogos ar švietimas), įrašų studijų paslaugos, sporto stovyklų paslaugos, poilsio (pramoginių) stovyklų paslaugos, vietų užsakymas spektakliams.

---

(111) **55161** *(151)* 2007 07 11
(210) *2006 0463* *(220)* *2006 03 14*
(181) *2016 03 14*

(732) UAB “AKSIS”, Taikos pr.106, LT-51170 Kaunas, LT

(540)

Netlux

(531) 27.5

(511)

9 mokslinai, jūriniai, geodeziniai, fotografijos, kinematografijos, optiniai, svėrimo, matavimo, signalizavimo, tikrinimo (priežiūros), gelbėjimo, mokymo prietaisai ir aparatai; elektros praleidimo, perjungimo, transformavimo, akumuliavimo, reguliavimo ir valdymo aparatai ir prietaisai; garso ar vaizdo įrašymo, perdavimo ar atkūrimo aparatūra; magnetinės duomenų laikmenos, įrašų diskai; prekybos automatai ir monetinių aparatų mechanizmai; kasos aparatai, skaičiavimo mašinos, duomenų dorojimo įrenginiai ir kompiuteriai; gesintuvai.

---

(111) **55162** *(151)* 2007 07 11
(210) *2006 0466* *(220)* *2006 03 14*
(181) *2016 03 14*

(732) INDIVIDUALI ĮMONĖ “GRĘŽIMO DARBAI”, Baltijos g.82-21, LT-48215 Kaunas, LT

(740) Aldona Pacevičienė, 21, A.Mickevičiaus g. 29-6, LT-44245 Kaunas, LT

(540)

GRĘŽIMO DARBAI

(531) 26.4, 26.5

(511)

37 statyba; taisymas (remontas); įtaisymo ir įrengimo paslaugos.

---

(111) **55163** *(151)* 2007 07 11
(210) *2006 0669* *(220)* *2006 04 05*
(181) *2016 04 05*

(732) UAB “LAKRISTA”, A. Vivulskio g. 7, LT-03221 Vilnius, LT

(740) Leonas Antanas Kučinskas, 4, Dr. Leono A. Kučinsko patentinių paslaugų firma, Kaštonų g. 5-7, LT-01107 Vilnius, LT

(540)



(531) 2.7, 6.7, 9.1, 25.1, 29.1
(591) geltona, balta, raudona, mėlyna, juoda.
(511)
33 svaigieji gėrimai, būtent degtinė.
35 reklama; verslo vadyba; verslo tvarkyba; įstaigų veikla.

---

(111) **55164** *(151)* 2007 07 11
(210) *2006 0968* *(220)* *2006 05 17*
(181) *2016 05 17*
(732) UAB “LOTOS BALTIJA”, Gedimino pr. 5, LT-01103 Vilnius, LT
(740) Marija Lenkutienė, 6, Patentinių paslaugų centras, UAB, J.Basanavičiaus g. 11/1, LT-03108 Vilnius, LT
(540)

LOTOS
GRUPA

(531) 1.15, 24.17, 27.5
(511)
35 duomenų paieška kompiuterių rinkmenose (kitiems), importo ir eksporto operacijos, verslo informacija, komercijos ar pramonės vadybos pagalba, informacijos rinkimas ir sisteminimas kompiuterinėse duomenų bazėse, verslo specialistų konsultacijos, nuomonių tyrimas, parodų rengimas komercijos ar reklamos reikmėms, pavyzdžių platinimas, prekių pardavimo skatinimas (kitiems), reklama, reklaminės medžiagos nuoma, reklaminių skelbimų platinimas, reklaminių tekstų skelbimas, reklamos vietų nuoma, rinkos nagrinėjimas, prekių rodymas, savikainos analizė, tiekimo paslaugos kitiems (prekių ir paslaugų pirkimas kitiems verslams), verslo vadybos pagalba, viešas reklamavimas, viešasis elektroninis reklamavimas kompiuterių tinkle; prekių sukaupimas (išskyrus vežimą) kitiems, teikiantis pirkėjams galimybę patogiai apžiūrėti ir įsigyti tų prekių.

---

(111) **55165** *(151)* 2007 07 11
(210) *2006 0973* *(220)* *2006 05 17*
(181) *2016 05 17*
(732) UAB “VILNIAUS KAPITALO VYSTYMO PROJEKTAI”, A. Vivulskio g. 7, LT-01001 Vilnius, LT
(740) Jurga Petniūnaitė, 51, AAA Baltic Service Company, J. Jasinskio g. 16B Biurų centras Victoria, LT-01112 Vilnius, LT

(540)

VILNIAUS
KAPITALO
VYSTYMO
PROJEKTAI

(531) 26.4, 26.5, 29.1
(591) mėlyna, geltona, balta.
(511)
36 nekilnojamojo turto operacijos, nekilnojamojo turto agentūros, nekilnojamojo turto įvertinimas, nekilnojamojo turto nuoma, nekilnojamojo turto nuomos agentūros, nekilnojamojo turto tarpininkų veikla, nekilnojamojo turto valdymas, butų nuoma.
37 statyba; taisymas (remontas); įtaisymo ir įrengimo paslaugos.

---

(111) **55166** *(151)* 2007 07 11
(210) *2006 0979* *(220)* *2006 05 18*
(181) *2016 05 18*
(732) THE COCA-COLA COMPANY, One Coca-Cola Plaza, Atlanta, Georgia 30313, US
(740) Tatjana Sterlina, 37, UAB “Intels”, Naugarduko g. 32 / 2, LT-03225 Vilnius, LT
(540)

BURBULINADAS

(511)
32 alus; mineralinis ir gazuotas vanduo, kiti gaivieji gėrimai; vaisių gėrimai ir vaisių sultys; sirupai ir kiti gėrimų gaminimo mišiniai.

---

(111) **55167** *(151)* 2007 07 11
(210) *2006 0986* *(220)* *2006 05 18*
(181) *2016 05 18*
(732) OTKRYTOE AKTSIONERNOE OBSCHESTVO “TATSPIRTPROM”, ul. Dekabristov 81, Kazan, Tatarstan, 420034, RU
(740) Liudmila Gerasimovič, 9, IĮ “Liudmila Gerasimovič, Patentinis patikėtinis”, Vingrių g.13-42, LT-01141 Vilnius, LT
(540)

TATSPIRTPROM

(531) 3.11, 27.1, 29.1
(591) mėlyna, tamsiai mėlyna, raudona, pilka, balta.
(511)
33 svaigieji gėrimai (išskyrus alų).

---

(111) **55168** *(151)* 2007 07 11
(210) *2006 0994* *(220)* *2006 05 19*
(181) *2016 05 19*
(732) DEVELOPMENT CENTER FOR TEACHING CHINESE AS A FOREIGN LANGUAGE OF THE MINISTRY OF EDUCATION P.R.C., 17th Floor, Fangyuan Mansion B56 Zhongguancun South St., Beijing 100044, CN
(740) Reda Žabolienė, 7, Advokatės Redos Žabolienės kontora METIDA, Verslo centras VERTAS, Gynėjų g. 16, LT-01109 Vilnius, LT

(540)

孔子课堂 Confucius Classroom

(531) 28.3
(511)
41 egzaminavimas, akademijos (mokymas), mokymas, mažos grupės ar vieno asmens mokymas, švietimo paslaugos, instruktavimo paslaugos, švietimo informacija, kolokviumų rengimas ir vedimas, kultūros ar mokomųjų parodų rengimas, knygų leidyba, elektroninių knygų ir žurnalų tiesioginis publikavimas, vaizdajuosčių leidyba, radijo ir televizijos programų kūrimas.

---

(111) **55169** *(151)* 2007 07 11
(210) *2006 0995* *(220)* *2006 05 19*
(181) *2016 05 19*
(732) DEVELOPMENT CENTER FOR TEACHING CHINESE AS A FOREIGN LANGUAGE OF THE MINISTRY OF EDUCATION P.R.C., 17th Floor, Fangyuan Mansion B56 Zhongguancun South St., Beijing 100044, CN
(740) Reda Žabolienė, 7, Advokatės Redos Žabolienės kontora METIDA, Verslo centras VERTAS, Gynėjų g. 16, LT-01109 Vilnius, LT
(540)



(531) 1.5, 3.7, 24.3, 28.3
(511)
41 egzaminavimas, akademijos (mokymas), mokymas, mažos grupės ar vieno asmens mokymas, švietimo paslaugos, instruktavimo paslaugos, švietimo informacija, kolokviumų rengimas ir vedimas, kultūros ar mokomųjų parodų rengimas, knygų leidyba, elektroninių knygų ir žurnalų tiesioginis publikavimas, vaizdajuosčių leidyba, radijo ir televizijos programų kūrimas.

---

(111) **55170** *(151)* 2007 07 11
(210) *2006 0997* *(220)* *2006 05 19*
(181) *2016 05 19*
(732) UAB “SKOLŲ RIZIKOS SPRENDIMAI”, J. Basanavičiaus g. 8/1, LT-01118 Vilnius, LT
(540)



(531) 26.1, 29.1
(591) oranžinė, juoda, pilka.
(511)
42 juridinės paslaugos.

---

(111) **55171** *(151)* 2007 07 11
(210) *2006 1000* *(220)* *2006 05 22*
(181) *2016 05 22*
(732) VIEŠOJI ĮSTAIGA “STROPUVA”, Vaduvos g.2A, LT-02304 Vilnius, LT
(740) Vaclovas Kiškis, 47, Kalvarijų g. 26-23, LT-09309 Vilnius, LT
(540)



(531) 1.15, 26.1, 27.3, 29.1
(591) juoda, raudona.
(511)
11 apšvietimo, šildymo, garų gamybos, valgio virimo, šaldymo, džiovinimo, vėdinimo, vandens tiekimo ir sanitariniai įrenginiai.

---

(111) **55172** *(151)* 2007 07 11
(210) *2006 1006* *(220)* *2006 05 22*
(181) *2016 05 22*
(732) UAB “DZŪKIJA”, Eišiškių pl. 25, LT-02184 Vilnius, LT
(740) Marija Lenkutienė, 6, Patentinių paslaugų centras, UAB, J.Basanavičiaus g. 11/1, LT-03108 Vilnius, LT
(540)

Tūbe

(531) 27.5, 29.1
(591) juoda, ruda.
(511)
30 konditerijos gaminiai.

---

(111) **55173** *(151)* 2007 07 11
(210) *2006 1007* *(220)* *2006 05 22*
(181) *2016 05 22*
(732) UAB “MEGRAME”, Lakūnų g. 3A, LT-09108 Vilnius, LT
(740) Reda Žabolienė, 7, Advokatės Redos Žabolienės kontora METIDA, Verslo centras VERTAS, Gynėjų g. 16, LT-01109 Vilnius, LT
(540)

megrame

(531) 26.3, 27.5
(511)
19 statybinės medžiagos (ne metalinės); statybiniai standieji ne metaliniai vamzdžiai; asfaltas, dervos ir bitumas; kilnojamieji ne metaliniai statiniai; ne metaliniai paminklai.
37 statyba; taisymas (remontas); įtaisymo ir įrengimo paslaugos.

---

(111) **55174** *(151)* 2007 07 11
(210) *2006 1321* *(220)* *2006 07 05*
(181) *2016 07 05*
(732) UAB “VITAGRA”, Jonažolių g.4-24, LT-04134 Vilnius, LT

(740) Jelena Gerasimovič, 52, Į"Liudmila Gerasimovič, Patentinis patikėtinis" Vingrių g. 13-42, LT-01141 Vilnius, LT

(540)



(531) 26.2, 27.1

(511)

35 įstaigų veikla, importo ir eksporto agentūros, verslo specialistų konsultacijos, mugių rengimas (komercijos ar reklamos reikmėms), parodų rengimas (komercijos ar reklamos reikmėms), pavyzdžių platinimas, prekių pardavimo skatinimas (kitiems), tiekimo paslaugos kitiems (prekių ir paslaugų pirkimas kitiems verslams), verslo vadyba ir tvarkyba, komercijos ar pramonės vadybos pagalba, verslo vadybos patarėjų paslaugos, viešas reklamavimas, viešasis elektroninis reklamavimas kompiuterių tinkle, visuomenės informavimas ir reklama; prekių sukaupimas (išskyrus vežimą) kitiems, teikiantis pirkėjams galimybę patogiai apžiūrėti ir įsigyti tų prekių.

---

(111) **55175** *(151)* 2007 07 11
(210) *2006 1322* *(220)* *2006 07 05*
(181) *2016 07 05*

(732) UAB "VITAGRA", Jonažolių g.4-24, LT-04134 Vilnius, LT

(740) Jelena Gerasimovič, 52, Į"Liudmila Gerasimovič, Patentinis patikėtinis" Vingrių g. 13-42, LT-01141 Vilnius, LT

(540)



(531) 16.1, 27.3, 27.5

(511)

8 rankiniai įrankiai ir padargai, augalų parazitų naikinimo aparatai, dalgiai, įrankių diržai, žirklės, metalo žirklės, sodininkų žirklės, genėjimo žirklės, žirklių ašmenys, medžių genėtuvai, sodininkų kastuvėliai, sodo inventorius, sodo žirklės (sekatoriai), grandikliai (įrankiai), grąžtai, rankiniai gręžtuvai, grėbliai (įrankiai), insekticidų garintuvai, insekticidų purkštuvai, kampainiai, kapliai, kasimo įrankiai, kastuvai, kauptukai, kirstukai ir kirstuvai, kirtikliai, kirviai, kirvukai, replės, žnyplės, riešutų spaustukai, metalinės juostos temptuvai (įrankiai), numeravimo žymekliai, obliai, peiliai, peilių dėklai, geležtės ir galandimo įtaisai, skiepijimo peiliai, sodininkų peiliai, piestos, pjautuvai, pjovimo įrankiai, pjūklai, pjūkleliai, pjūklų geležtės, pjūklų laikikliai, rankinių pjūklų rėmeliai, plaktukai, mediniai plaktukai, plyšių kamšikliai, žemės plūktuvai, rankinės pompos, semtuvai, skaptukai, stiklo rėžtukai, šakės, švitriniai įrankiai, vaisių skintuvai, vejapjovės, žemės ūkio padargai.

---

(111) **55176** *(151)* 2007 07 11
(210) *2006 1323* *(220)* *2006 07 05*
(181) *2016 07 05*

(732) UAB "VITAGRA", Jonažolių g.4-24, LT-04134 Vilnius, LT

(740) Jelena Gerasimovič, 52, Į"Liudmila Gerasimovič, Patentinis patikėtinis" Vingrių g. 13-42, LT-01141 Vilnius, LT

(540)

ViT - Agro

(531) 27.5

(511)

8 rankiniai įrankiai ir padargai, augalų parazitų naikinimo aparatai, dalgiai, įrankių diržai, žirklės, metalo žirklės, sodininkų žirklės, genėjimo žirklės, žirklių ašmenys, medžių genėtuvai, sodininkų kastuvėliai, sodo inventorius, sodo žirklės (sekatoriai), grandikliai (įrankiai), grąžtai, rankiniai gręžtuvai, grėbliai (įrankiai), insekticidų garintuvai, insekticidų purkštuvai, kampainiai, kapliai, kasimo įrankiai, kastuvai, kauptukai, kirstukai ir kirstuvai, kirtikliai, kirviai, kirvukai, replės, žnyplės, riešutų spaustukai, metalinės juostos temptuvai (įrankiai), numeravimo žymekliai, obliai, peiliai, peilių dėklai, geležtės ir galandimo įtaisai, skiepijimo peiliai, sodininkų peiliai, piestos, pjautuvai, pjovimo įrankiai, pjūklai, pjūkleliai, pjūklų geležtės, pjūklų laikikliai, rankinių pjūklų rėmeliai, plaktukai, mediniai plaktukai, plyšių kamšikliai, žemės plūktuvai, rankinės pompos, semtuvai, skaptukai, stiklo rėžtukai, šakės, švitriniai įrankiai, vaisių skintuvai, vejapjovės, žemės ūkio padargai.

---

(111) **55177** *(151)* 2007 07 11
(210) *2006 1324* *(220)* *2006 07 05*
(181) *2016 07 05*

(732) UAB "VITAGRA", Jonažolių g.4-24, LT-04134 Vilnius, LT

(740) Jelena Gerasimovič, 52, Į"Liudmila Gerasimovič, Patentinis patikėtinis" Vingrių g. 13-42, LT-01141 Vilnius, LT

(540)

ViTa-Tape

(531) 27.5

(511)

16 popierius, kartonas ir jų gaminiai, nepriskirti prie kitų klasių; lipniosios medžiagos (raštinės arba buities reikmėms); plastikinės pakavimo medžiagos (nepriskirtos prie kitų klasių); gėlių vazonų popieriniai dangteliai, etikečių tvirtinimo rankiniai įtaisai, etiketės, guminės ir gumuotos juostos (raštinės reikmėms), lipniosios juostelės ir juostos, popierinės juostos, pakavimo medžiaga (iš krakmolo), kūginiai popieriniai krepšeliai, lipniųjų juostų laikikliai, lipdukai, popieriniai arba plastikiniai pakavimo maišeliai, lipnios plastikinės tąsiosios plėvelės (kroviniams ant padėklų apdengti), vyniojamasis popierius, viskozės lakštai pakuotėms, vokai, informacinės kortelės, žymekliai (informacinių skydų), trafaretai.

---

(111) **55178** *(151)* 2007 07 11
(210) *2006 1335* *(220)* *2006 07 10*
(181) *2016 07 10*

(732) UAB "CLEANPROLINE", Metalo g.15, LT-02190 Vilnius, LT

(740) Gediminas Pranevičius, 54, Advokatų kontora "Smaliukas ir partneriai", Konstitucijos pr. 7, LT-09308 Vilnius, LT

(540)



(531) 1.15, 26.1, 29.1
(591) mėlyna, šviesiai mėlyna, geltona.
(511)
35 reklama; verslo vadyba; verslo tvarkyba; įstaigų veikla; prekių sukaupimas (išskyrus vežimą) kitiems, teikiantis pirkėjams galimybę patogiai apžiūrėti ir įsigyti tų prekių.

---

(111) **55179** (151) 2007 07 11
(210) *2006 1336* (220) *2006 07 10*
(181) *2016 07 10*
(732) UAB "CLEANPROLINE", Metalo g.15, LT-02190 Vilnius, LT
(740) Gediminas Pranevičius, 54, Advokatų kontora "Smaliukas ir partneriai", Konstitucijos pr. 7, LT-09308 Vilnius, LT
(540)



(531) 26.4, 27.5, 29.1
(591) mėlyna, šviesiai žalia.
(511)
35 reklama; verslo vadyba; verslo tvarkyba; įstaigų veikla; prekių sukaupimas (išskyrus vežimą) kitiems, teikiantis pirkėjams galimybę patogiai apžiūrėti ir įsigyti tų prekių.

---

(111) **55180** (151) 2007 07 11
(210) *2006 1341* (220) *2006 07 11*
(181) *2016 07 11*
(732) UAB "LOKĖS PĖDA", Lietavos g.43-3, LT-55126 Jonava, LT
(740) Aldona Pacevičienė, 21, A.Mickevičiaus g. 29-6, LT-44245 Kaunas, LT
(540)



(531) 3.1, 29.1
(591) balta, juoda, mėlyna, oranžinė, pilka, ruda, rusva, žalia.
(511)
41 švietimas, mokymas; pramogos; sportinė ir kultūrinė veikla.
43 maisto ir gėrimų parūpinimo paslaugos; laikinas apgyvendinimas.

---

(111) **55181** (151) 2007 07 11
(210) *2006 1342* (220) *2006 07 11*
(181) *2016 07 11*
(732) UAB "LOKĖS PĖDA", Lietavos g.43-3, LT-55126 Jonava, LT
(740) Aldona Pacevičienė, 21, A.Mickevičiaus g. 29-6, LT-44245 Kaunas, LT
(540)



(531) 18.1, 26.4, 29.1
(591) geltona, juoda.
(511)
41 švietimas, mokymas; pramogos; sportinė ir kultūrinė veikla.

---

(111) **55182** (151) 2007 07 11
(210) *2006 1343* (220) *2006 07 11*
(181) *2016 07 11*
(732) UAB "LOKĖS PĖDA", Lietavos g.43-3, LT-55126 Jonava, LT
(740) Aldona Pacevičienė, 21, A.Mickevičiaus g. 29-6, LT-44245 Kaunas, LT
(540)

Lokės pėda

(531) 3.6, 27.3, 29.1
(591) mėlyna, oranžinė.
(511)
35 reklama; verslo vadyba; verslo tvarkyba; įstaigų veikla; prekių sukaupimas (išskyrus vežimą) kitiems, teikiantis pirkėjams galimybę patogiai apžiūrėti ir įsigyti tų prekių.
41 švietimas, mokymas; pramogos; sportinė ir kultūrinė veikla.
43 maisto ir gėrimų parūpinimo paslaugos; laikinas apgyvendinimas.

---

(111) **55183** (151) 2007 07 11
(210) *2006 1344* (220) *2006 07 11*
(181) *2016 07 11*
(732) UAB "LOKĖS PĖDA", Lietavos g.43-3, LT-55126 Jonava, LT
(740) Aldona Pacevičienė, 21, A.Mickevičiaus g. 29-6, LT-44245 Kaunas, LT
(540)

NUOTYKIŲ TERAPIJA

(511)
41 švietimas, mokymas; pramogos; sportinė ir kultūrinė veikla.

---

(111) **55184** (151) 2007 07 11
(210) *2006 1355* (220) *2006 07 11*
(181) *2016 07 11*

(732) VITAL FORSIKRING ASA, 5020 Bergen, NO
(740) Marius Jakulis Jason, 3, AAA Baltic Service Company, J. Jasinskio g. 16B, Biurų centras Victoria, LT-01112 Vilnius, LT
(540)



(531) 2.1
(511)
36 draudimas; finansinės operacijos; piniginės operacijos.

---

(111) **55185** *(151)* 2007 07 11
(210) *2006 1363* *(220)* *2006 07 12*
(181) *2016 07 12*
(732) UAB “ALICANTE”, Padekaniškių g.8, LT-06229 Vilnius, LT
(740) Virgina Adolfina Draugelienė, 8, A. P. Kavoliuko g. 24-152, LT-04328 Vilnius, LT
(540)



(531) 26.11, 26.15, 29.1
(591) žalia, juoda.
(511)
43 maisto ir gėrimų parūpinimo paslaugos; kavinės, kavos barai, barų paslaugos, restoranai, savitarnos restoranai, užkandinės, valgyklos, laikinas apgyvendinimas, apgyvendinimo biurai, viešbučiai.

---

(111) **55186** *(151)* 2007 07 11
(210) *2006 1370* *(220)* *2006 07 14*
(181) *2016 07 14*
(732) UAB “VAIZDO REKLAMOS EKSPRESAS”, J. Basanavičiaus g. 1/13, LT-01118 Vilnius, LT
(740) Reda Žabolienė, 7, Advokatės Redos Žabolienės kontora METIDA, Verslo centras VERTAS, Gynėjų g. 16, LT-01109 Vilnius, LT
(540)



(531) 26.1, 29.1
(591) geltona, balta, pilka.
(511)
35 reklama; verslo vadyba; verslo tvarkyba; įstaigų veikla.
41 švietimas, mokymas; pramogos; sportinė ir kultūrinė veikla.

---

(111) **55187** *(151)* 2007 07 11
(210) *2006 1513* *(220)* *2006 08 07*
(181) *2016 08 07*
(732) UAB “ODMINĖ”, Architektų g.50-64, LT-78234 Šiauliai, LT
(740) Reda Žabolienė, 7, Advokatės Redos Žabolienės kontora METIDA, Verslo centras VERTAS, Gynėjų g. 16, LT-01109 Vilnius, LT
(540)

ACCANTO

(511)
25 drabužiai, apranga, avalynė, galvos apdangalai.
35 reklama; verslo vadyba; verslo tvarkyba; įstaigų veikla.

---

(111) **55188** *(151)* 2007 07 11
(210) *2006 1520* *(220)* *2006 08 08*
(181) *2016 08 08*
(732) UAB “NOVA BALT”, Tilžės g.151-4, LT-76297 Šiauliai, LT
(540)

GRINDŲ PASAULIS

(511)
19 statybinės medžiagos (ne metalinės); statybiniai standieji ne metaliniai vamzdžiai; asfaltas, dervos ir bitumas; kilnojamieji ne metaliniai statiniai; ne metaliniai paminklai; ne metalinės, medžio, plastiko, lentų, parketo grindys; ne metalinės grindų plytelės.
27 kilimai, dembliai, patiesalai, linoleumas ir kitos grindų dangos; sienų apmušalai (ne tekstiliniai); vinilo grindų dangos.

---

(111) **55189** *(151)* 2007 07 11
(210) *2006 1522* *(220)* *2006 08 08*
(181) *2016 08 08*
(732) BENDRA LIETUVOS-BULGARIJOS ĮMONĖ UAB “FILIPOPOLIS”, Laisvės al. 80, LT-44249 Kaunas, LT
(740) Zita Grigienė, 36, Savanorių pr. 222A-46, LT-50196 Kaunas, LT
(540)



(531) 7.1, 25.1, 25.3, 28.5, 29.1
(591) balta, juoda, aukso, šviesiai ruda, ruda, tamsiai ruda, tamsiai žalia, bordinė, žydra, melsva.
(561) Ekstra vodka
(511)
33 svaigieji gėrimai, būtent degtinė.

(111) **55190** *(151)* 2007 07 11
(210) *2006 1525* *(220)* *2006 08 08*
(181) *2016 08 08*
(732) ŽEMĖS ŪKIO KOOPERATINĖ BENDROVĖ "PAMARIO PAUKŠTYNAS", Leitgirių k., Šilutės r.sav., LT
(740) Aušra Pakėnienė, 50, AAA Baltic Service Company, J. Jasinskio g. 16B Biurų centras Victoria, LT-01112 Vilnius, LT
(540)



(531) 3.7, 5.7, 9.1, 24.1, 29.1
(591) ruda, šviesiai ruda, geltona, raudona, balta, plytinė raudona.
(511)
29 mėsa, paukštiena.

---

(111) **55191** *(151)* 2007 07 11
(210) *2006 1526* *(220)* *2006 08 09*
(181) *2016 08 09*
(732) SOUTH BEACH BEVERAGE COMPANY, INC, a Delaware Corporation, 40 Richards Avenue, Norwalk, Connecticut 06854, US
(740) Marius Jakulis Jason, 3, AAA Baltic Service Company, J. Jasinskio g. 16B, Biurų centras Victoria, LT-01112 Vilnius, LT
(540)

SOBE PURE

(511)
32 alus; mineralinis ir gazuotas vanduo, kiti gaivieji gėrimai; vaisių gėrimai ir vaisių sultys; sirupai ir kiti gėrimų gaminimo mišiniai.

---

(111) **55192** *(151)* 2007 07 11
(210) *2006 1536* *(220)* *2006 08 10*
(181) *2016 08 10*
(732) VLADIMIRAS LISICYNAS, Šeškinės g.45-25, LT-07158 Vilnius, LT
(740) Leonas Antanas Kučinskas, 4, Dr. Leono A. Kučinsko patentinių paslaugų firma, Kaštonų g. 5-7, LT-01107 Vilnius, LT
(540)



(531) 3.7, 24.3, 29.1
(591) balta, juoda, raudona.
(511)
41 švietimas, mokymas; pramogos; sportinė ir kultūrinė veikla.

---

(111) **55193** *(151)* 2007 07 11
(210) *2006 1540* *(220)* *2006 08 10*
(181) *2016 08 10*
(732) VIEŠOJI ĮSTAIGA "VILNIUS-EUROPOS KULTŪROS SOSTINĖ", Architektų g.28-55, LT-04120 Vilnius, LT
(740) Reda Žabolienė, 7, Advokatės Redos Žabolienės kontora METIDA, Verslo centras VERTAS, Gynėjų g. 16, LT-01109 Vilnius, LT
(540)



(531) 26.4, 27.1, 29.1
(591) mėlyna, geltona.
(511)
16 spaudiniai, spausdintiniai leidiniai, afišos, albumai, bilietai, bukletai, brošiūros, iškabos, lipdukai, kalendoriai, katalogai, knygos, laikraščiai, periodiniai leidiniai, plakatai, viršeliai, žurnalai.
35 reklama; verslo vadyba; verslo tvarkyba; įstaigų veikla.
41 švietimas, mokymas; pramogos; sportinė ir kultūrinė veikla.

---

(111) **55194** *(151)* 2007 07 11
(210) *2006 1550* *(220)* *2006 08 11*
(181) *2016 08 11*
(732) UAB "PLUNGĖS KOOPERATINĖ PREKYBA", Senamiesčio a. 7, LT-90162 Plungė, LT
(740) Telesforas Urbaitis, 46, Advokatų kontora DAUGIRDAS, ŽUKOVSKIS ir PARTNERIAI, Laisvės pr. 123, LT-06118 Vilnius, LT
(540)



(531) 2.9, 25.3, 27.5, 29.1
(591) mėlyna, žalia, raudona, žydra, geltona, balta.
(511)
30 kava, arbata, kakava, cukrus, ryžiai, tapijoka, sago kruopos, kavos pakaitalai; miltai ir grūdų produktai, duona, pyragas ir konditerijos gaminiai, ledai; medus, sirupas; mielės, kepimo milteliai; druska, garstyčios; actas, padažai; prieskoniai; ledas.

---

(111) **55195** *(151)* 2007 07 11
(210) *2006 1551* *(220)* *2006 08 11*
(181) *2016 08 11*
(732) UAB "PLUNGĖS KOOPERATINĖ PREKYBA", Senamiesčio a. 7, LT-90162 Plungė, LT
(740) Telesforas Urbaitis, 46, Advokatų kontora DAUGIRDAS, ŽUKOVSKIS ir PARTNERIAI, Laisvės pr. 123, LT-06118 Vilnius, LT

(540)



(531) 27.1, 28.5, 29.1
(591) geltona, tamsiai mėlyna.
(561) Ekonomte kazhdyj den!
(511)
29 mėsa, žuvis, paukštiena ir žvėriena; mėsos ekstraktai; konservuoti, džiovinti, virti ir kepti vaisiai ir daržovės; drebučiai, uogienės, kompotai; kiaušiniai, pienas ir pieno produktai; maistiniai aliejai ir riebalai.

---

(111) **55196** *(151)* 2007 07 11
(210) *2006 1716* *(220)* *2006 09 11*
(181) *2016 09 11*
(732) UAB “SEKUNDĖS REDAKCIJA”, Klaipėdos g.64, LT-35193 Panevėžys, LT
(740) Leonas Antanas Kučinskas, 4, Dr. Leono A. Kučinsko patentinių paslaugų firma, Kaštonų g. 5-7, LT-01107 Vilnius, LT
(540)



(531) 25.7, 27.5, 29.1
(591) raudona, mėlyna, juoda, balta.
(511)
16 spausdintiniai leidiniai, laikraščiai, žurnalai (periodiniai leidiniai).

---

(111) **55197** *(151)* 2007 07 11
(210) *2006 1717* *(220)* *2006 09 11*
(181) *2016 09 11*
(732) UAB “SEKUNDĖS REDAKCIJA”, Klaipėdos g.64, LT-35193 Panevėžys, LT
(740) Leonas Antanas Kučinskas, 4, Dr. Leono A. Kučinsko patentinių paslaugų firma, Kaštonų g. 5-7, LT-01107 Vilnius, LT
(540)

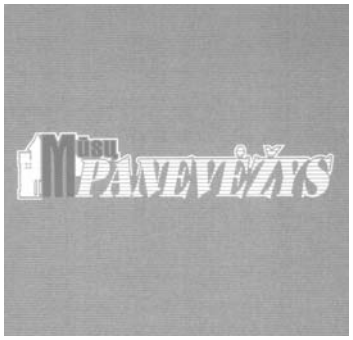

(531) 7.1, 25.7, 27.5, 29.1
(591) balta, raudona, pilka.
(511)
16 spausdintiniai leidiniai, laikraščiai, žurnalai (periodiniai leidiniai).

---

(111) **55198** *(151)* 2007 07 11
(210) *2006 1719* *(220)* *2006 09 12*
(181) *2016 09 12*
(732) LAIMUTIS DEVEIKIS, Tuskulėnų g.15-130, LT-09217 Vilnius, LT
(740) Marija Lenkutienė, 6, Patentinių paslaugų centras, UAB, J.Basanavičiaus g. 11/1, LT-03108 Vilnius, LT
(540)



(531) 1.1, 6.19, 8.7, 25.1, 29.1
(591) mėlyna, balta, ruda, juoda, geltona, raudona.
(511)
32 alus.

---

(111) **55199** *(151)* 2007 07 11
(210) *2006 1723* *(220)* *2006 09 12*
(181) *2016 09 12*
(732) UAB “MICROLINK LIETUVA”, A. Juozapavičiaus g. 6/2, LT-09310 Vilnius, LT
(740) Virgina Adolfina Draugelienė, 8, A. P. Kavoliuko g. 24-152, LT-04328 Vilnius, LT
(540)



(531) 26.15, 27.1, 29.1
(591) mėlyna, balta, raudona.
(511)
38 telekomunikacijos.

---

(111) **55200** *(151)* 2007 07 11
(210) *2006 1726* *(220)* *2006 09 13*
(181) *2016 09 13*
(732) LIETUVOS MAŽŲJŲ ŽIRGŲ AUGINTOJŲ ASOCIACIJA, Virbališkių k., Ringaudų sen., LT-53458 Kauno r., LT
(740) Nijolė Nemcevičienė, 19, Nijolės Nemcevičienės patentinių paslaugų firma, Laisvės al. 101A - 105, LT-44291 Kaunas, LT
(540)



(531) 3.3, 24.3

(511)
44 gyvulių (mažųjų žirgų) auginimas, veisimas, priežiūra, veterinarijos paslaugos.
(523) LIETUVOS

(111) **55201** *(151)* 2007 07 11
(210) *2006 1728* *(220)* *2006 09 13*
(181) *2016 09 13*
(732) UAB "VAKARŲ LANGAI", Jūreivių g.14, LT-93172 Klaipėda, LT
(740) Marija Lenkutienė, 6, Patentinių paslaugų centras, UAB, J.Basanavičiaus g. 11/1, LT-03108 Vilnius, LT
(540)
BULLDOOR
(511)
6 metalinės durys.

(111) **55202** *(151)* 2007 07 11
(210) *2006 1729* *(220)* *2006 09 13*
(181) *2016 09 13*
(732) UAB "VAKARŲ LANGAI", Jūreivių g.14, LT-93172 Klaipėda, LT
(740) Marija Lenkutienė, 6, Patentinių paslaugų centras, UAB, J.Basanavičiaus g. 11/1, LT-03108 Vilnius, LT
(540)
VAKARŲ DURYS
(531) 25.5, 26.4, 29.1
(591) oranžinė, balta.
(511)
6 metalinės durys.

(111) **55203** *(151)* 2007 07 11
(210) *2006 1731* *(220)* *2006 09 13*
(181) *2016 09 13*
(732) UAB "VAKARŲ LANGAI", Jūreivių g.14, LT-93172 Klaipėda, LT
(740) Marija Lenkutienė, 6, Patentinių paslaugų centras, UAB, J.Basanavičiaus g. 11/1, LT-03108 Vilnius, LT
(540)
BULLDOOR
(531) 3.4, 26.4, 29.1
(591) raudona, pilka, balta.
(511)
6 metalinės durys.

(111) **55204** *(151)* 2007 07 11
(210) *2006 1741* *(220)* *2006 09 14*
(181) *2016 09 14*
(732) NIJOLĖ DEGUTIENĖ, Latvių g.58-20, LT-08113 Vilnius, LT
(740) Leonas Antanas Kučinskas, 4, Dr. Leono A. Kučinsko patentinių paslaugų firma, Kaštonų g. 5-7, LT-01107 Vilnius, LT
(540)
KONKRETI SITUACIJA
(531) 27.5
(511)
35 reklama; verslo vadyba; verslo tvarkyba; įstaigų veikla.

(111) **55205** *(151)* 2007 07 11
(210) *2006 1749* *(220)* *2006 09 14*
(181) *2016 09 14*
(732) TRIOGAMES LTD, Riga Feraiou 4, Limasol, CY
(540)
Triobet.com Sporto Partneris
(511)
41 švietimas, mokymas; pramogos; sportinė ir kultūrinė veikla; žaidimų ir varžybų organizavimas, loterijų organizavimas, bukmekerio paslaugos, sporto lažybų paslaugos; lažybų paslaugos, teikiamos per internetą,

(111) **55206** *(151)* 2007 07 11
(210) *2006 1751* *(220)* *2006 09 15*
(181) *2016 09 15*
(732) UAB "FAVORINA", Taikos pr.82-1, LT-93160 Klaipėda, LT
(740) Marija Lenkutienė, 6, Patentinių paslaugų centras, UAB, J.Basanavičiaus g. 11/1, LT-03108 Vilnius, LT
(540)
FavoCard
(531) 26.13, 29.1
(591) ruda, mėlyna.
(511)
9 kompiuterių aparatinė įranga, kompiuterių programinė įranga, įrašytos kompiuterių programos, kodavimo kompiuterinė programinė įranga, įskaitant kodavimo raktus, skaitmeninės prieigos patvirtinimo priemonės, skaitmeninės signatūros; kompiuterių programinė įranga, skirta duomenų saugiam laikymui, informacijos atstatymui ir perdavimui (būtent vartotojų konfidencialios informacijos, prieinamos asmenims, banko ir finansinėms institucijoms); koduotosios magnetinės kortos ir kortelės su integruotomis mikroschemomis; koduotosios magnetinės kortos, būtent: mokėjimo kortelės, banko kortelės, kredito kortelės, debeto kortelės ir atsiskaitymo kortelės; kortelių skaitymo įrenginiai, kompiuterių programinė įranga, būtent koduotų kortelių sąveiką su sąsajos įrenginiais (terminalais) ir skaitymo įrenginiais užtikrinanti programinė įranga; telekomunikacijų aparatai (įrenginiai), sąsajos įrenginiai, būtent kasos užklausimų terminalai ir kompiuterių programinė įranga (užklausimų perdavimui, atvaizdavimui ir laikymui, identifikavimui bei finansinei informacijai); analoginiai-skaitmeniniai keitikliai, elektroniniai aparatai (skirti mokėjimo kortelių, banko kortelių, kredito kortelių, debeto kortelių ir atsiskaitymo kortelių autentiškumo patikrinimui).
36 finansinės paslaugos, banko operacijos, finansavimo (kredito) paslaugos, paskolos (finansinės), kredito kortelių paslaugos, debeto kortelių paslaugos (įskai-

tant paslaugas, atliekamas analoginių-skaitmeninių keitiklių pagalba), finansinės operacijos (mokėjimo kortelių ir taupomųjų kortelių paslaugos); elektroninis lėšų pervedimas, būtent sąskaitų elektroninio aptarnavimo paslaugos, elektroninio negrynųjų pinigų ir valiutos pervedimo paslaugos, elektroninis atsiskaitymas, telefono kortelių išankstinio apmokėjimo paslaugos, grynųjų pinigų išdavimo paslaugos, užklausimų patvirtinimo ir tarpusavio atsiskaitymo paslaugos; draudimas (būtent kelionių draudimo paslaugos), čekių patikrinimas, kelioninių čekių (bei kelioninių investicinių čekių) išleidimo ir supirkimo paslaugos, pinigų keitimas, finansinės ir draudimo konsultacijos, įskaitant patarėjų paslaugas, susijusias su visomis išvardintomis paslaugomis.

---

(111) **55207** *(151)* 2007 07 11
(210) *2006 1752* *(220)* *2006 09 15*
(181) *2016 09 15*

(732) UAB “FAVORINA”, Taikos pr.82-1, LT-93160 Klaipėda, LT

(740) Marija Lenkutienė, 6, Patentinių paslaugų centras, UAB, J.Basanavičiaus g. 11/1, LT-03108 Vilnius, LT

(540)

FavoPay

(531) 26.4, 29.1

(591) ruda, mėlyna.

(511)

36 finansinės paslaugos, banko operacijos, finansavimo (kredito) paslaugos, paskolos (finansinės), kredito kortelių paslaugos, debeto kortelių paslaugos (įskaitant paslaugas, atliekamas analoginių-skaitmeninių keitiklių pagalba), finansinės operacijos (mokėjimo kortelių ir taupomųjų kortelių paslaugos); elektroninis lėšų pervedimas, būtent sąskaitų elektroninio aptarnavimo paslaugos, elektroninio negrynųjų pinigų ir valiutos pervedimo paslaugos, elektroninis atsiskaitymas, telefono kortelių išankstinio apmokėjimo paslaugos, grynųjų pinigų išdavimo paslaugos, užklausimų patvirtinimo ir tarpusavio atsiskaitymo paslaugos; draudimas (būtent kelionių draudimo paslaugos), čekių patikrinimas, kelioninių čekių (bei kelioninių investicinių čekių) išleidimo ir supirkimo paslaugos, pinigų keitimas, finansinės ir draudimo konsultacijos, įskaitant patarėjų paslaugas, susijusias su visomis išvardintomis paslaugomis.

---

(111) **55208** *(151)* 2007 07 13
(210) *2006 0634* *(220)* *2006 04 03*
(181) *2016 04 03*

(732) UAB “ARCHIDIS”, Nemenčinės pl.45, LT-10105 Vilnius, LT

(540)



(531) 27.5, 29.1

(591) raudona, balta.

(511)

37 hidroizoliavimas (pastatų); akmenų mūrijimas; namų nugriovimas; pastatų izoliavimas; pastatų sandarinimas; statybų priežiūra; sienų apmušimas; statyba; stogo dengimas.

---

(111) **55209** *(151)* 2007 07 13
(210) *2006 0870* *(220)* *2006 05 02*
(181) *2016 05 02*

(732) UAB “FOTOMANIJA”, Birutės g. 25B-1, LT-08114 Vilnius, LT

(740) Marija Lenkutienė, 6, Patentinių paslaugų centras, UAB, J.Basanavičiaus g. 11/1, LT-03108 Vilnius, LT

(540)

photosrs

(511)

35 importo ir eksporto agentūros; verslo informacija; verslo operacijų įvertinimas; komercijos ar pramonės vadybos pagalba; informacijos rinkimas kompiuterinėse duomenų bazėse; informacijos sisteminimas kompiuterinėse duomenų bazėse; verslo specialistų konsultacijos; nuomonių tyrimas; parodų rengimas komercijos ar reklamos reikmėms; reklama paštu; pavyzdžių platinimas; reklamos skelbimų platinimas; prekių pardavimo skatinimas (kitiems); reklama; reklaminių skilčių rengimas; reklaminių tekstų skelbimas; reklamos vietų nuoma; rinkos nagrinėjimas; prekių rodymas; tiekimo paslaugos kitiems (prekių ir paslaugų pirkimas kitiems verslams); viešas reklamavimas; viešasis elektroninis reklamavimas kompiuterių tinkle; įvairių prekių sukaupimas (išskyrus vežimą) kitiems, įgalinantis pirkėjus patogiai apžiūrėti ir įsigyti tų prekių.

---

(111) **55210** *(151)* 2007 07 13
(210) *2006 1016* *(220)* *2006 05 23*
(181) *2016 05 23*

(732) KIA MOTORS CORPORATION, 231, Yangjae-dong, Seocho-gu, Seoul 137-938, KR

(740) Reda Žabolienė, 7, Advokatės Redos Žabolienės kontora METIDA, Verslo centras VERTAS, Gynėjų g. 16, LT-01109 Vilnius, LT

(540)

CEE'D

(531) 27.5

(511)

12 keleiviniai automobiliai, sunkvežimiai, autobusai, mikroautobusai, automobiliai keturiais varančiaisiais ratais, furgonai, mikrofurgonai.

---

(111) **55211** *(151)* 2007 07 13
(210) *2006 1023* *(220)* *2006 05 24*
(181) *2016 05 24*

(732) VIEŠOJI ĮSTAIGA “MIESTO KONCERTAI”, A. Krutulio g. 52, LT-08311 Vilnius, LT

(540)



(531) 1.1, 29.1
(591) šviesiai mėlyna, tamsiai mėlyna.
(511)
41 švietimas, mokymas; pramogos; sportinė ir kultūrinė veikla.

---

(111) **55212** *(151)* 2007 07 13
(210) *2006 1033* *(220)* *2006 05 26*
(181) *2016 05 26*
(732) UAB “STIKLITA”, Statybininkų g. 7A, LT-50118 Kaunas, LT
(740) Nijolė Nemcevičienė, 19, Nijolės Nemcevičienės patentinių paslaugų firma, Laisvės al. 101A - 105, LT-44291 Kaunas, LT
(540)



(531) 26.4, 27.5, 29.1
(591) balta, žalia.
(511)
19 statybinės medžiagos (ne metalinės); langų stiklas, statybinis stiklas.
20 baldai, veidrodžiai, paveikslų rėmai.
21 namų apyvokos arba virtuvės reikmenys ir indai (išskyrus brangiųjų metalų arba jais padengtus); neapdirbtas arba iš dalies apdirbtas stiklas (išskyrus statybinį); stiklo, porceliano ir keramikos gaminiai, nepriskirti prie kitų klasių.
35 reklama; verslo vadyba; verslo tvarkyba; įstaigų veikla; prekių sukaupimas (išskyrus vežimą) kitiems, teikiantis pirkėjams galimybę patogiai apžiūrėti ir įsigyti tų prekių.

---

(111) **55213** *(151)* 2007 07 13
(210) *2006 1044* *(220)* *2006 05 29*
(181) *2016 05 29*
(732) UAB “NEAPOLIS”, Taikos pr. 52C / Agluonos g. 1, LT-91184 Klaipėda, LT
(740) Marija Lenkutienė, 6, Patentinių paslaugų centras, UAB, J.Basanavičiaus g. 11/1, LT-03108 Vilnius, LT
(540)



(531) 1.13, 26.2, 29.1
(591) mėlyna, oranžinė.
(511)
36 būsto agentūros (butai); butų nuoma; nekilnojamojo turto finansinis įvertinimas; labdaros fondų lėšų rinkimas; kapitalo investavimas; investicijų fondai; lėšų investavimas; nekilnojamojo turto agentūros; nekilnojamojo turto įvertinimas; nekilnojamojo turto nuoma; nekilnojamojo turto nuomos agentūros; nekilnojamojo turto tarpininkų veikla (nekilnojamojo turto makleriai); nekilnojamojo turto valdymas; gyvenamųjų patalpų nuoma; kontorų nuoma (nekilnojamasis turtas); ūkių nuoma; nuomos ir pirkimo finansavimas; nuompinigių rinkimas; nekilnojamojo turto patikėtinių veikla.

---

(111) **55214** *(151)* 2007 07 13
(210) *2006 1048* *(220)* *2006 05 29*
(181) *2016 05 29*
(732) UAB “KATOS STUDIJA”, Žemaičių g. 28B, LT-44174 Kaunas, LT
(740) Reda Žabolienė, 7, Advokatės Redos Žabolienės kontora METIDA, Verslo centras VERTAS, Gynėjų g. 16, LT-01109 Vilnius, LT
(540)



(531) 3.2, 27.5, 29.1
(591) raudona, juoda, balta.
(511)
35 reklama; verslo vadyba; verslo tvarkyba; įstaigų veikla.

---

(111) **55215** *(151)* 2007 07 13
(210) *2006 1049* *(220)* *2006 05 29*
(181) *2016 05 29*
(732) VIEŠOJI ĮSTAIGA “TARPTAUTINIS MARATONAS”, Odminių g. 8, LT-01122 Vilnius, LT
(540)



(531) 2.1, 6.1, 7.1, 29.1
(591) žalia, balta, juoda.
(511)
41 fizinis lavinimas; fotografavimas; fotoreportažų rengimas; sporto varžybų rengimas; sporto renginių rengimas; pobūvių rengimas; loterijų rengimas; sporto įrenginių nuoma (išskyrus transporto priemones); knygų leidyba; sporto varžybų tvarkaraščių sudarymas.

---

(111) **55216** *(151)* 2007 07 13
(210) *2006 1059* *(220)* *2006 05 30*
(181) *2016 05 30*
(732) UAB “RAVYTAS”, Tinklų g. 25A, LT-35001 Panevėžys, LT
(540)



(531) 5.1, 26.4, 27.1, 29.1

(591) balta, juoda, raudona.
(511)
19 statybinės medžiagos (ne metalinės); statybiniai standieji ne metaliniai vamzdžiai; asfaltas, dervos ir bitumas; kilnojamieji ne metaliniai statiniai; ne metaliniai paminklai.

---

(111) **55217** *(151)* 2007 07 13
(210) *2006 1192* *(220)* *2006 06 16*
(181) *2016 06 16*
(732) DIVAPHARMA CHUR AG, Wiesentalstrasse 126, 7000 Chur, CH
(740) Marius Jakulis Jason, 3, AAA Baltic Service Company, J. Jasinskio g. 16B, Biurų centras Victoria, LT-01112 Vilnius, LT
(540)



(561) neo-angin
(531) 26.4, 28.5
(511)
5 farmaciniai preparatai.

---

(111) **55218** *(151)* 2007 07 13
(210) *2006 1220* *(220)* *2006 06 20*
(181) *2016 06 20*
(732) AKCINĖ BENDROVĖ "RAGUTIS", Kaunakiemio g. 2, LT-44354 Kaunas, LT
(740) Leonas Antanas Kučinskas, 4, Dr. Leono A. Kučinsko patentinių paslaugų firma, Kaštonų g. 5-7, LT-01107 Vilnius, LT
(540)



(531) 24.1, 24.5, 25.1, 29.1
(591) balta, juoda, raudona, aukso, ruda, geltona.
(511)
32 alus.

---

(111) **55219** *(151)* 2007 07 13
(210) *2006 1234* *(220)* *2006 06 21*
(181) *2016 06 21*
(732) UAB "LAUKINIŲ VAKARŲ SALŪNAS", Partizanų g. 228-51, LT-50317 Kaunas, LT
(740) Zita Grigienė, 36, Savanorių pr. 222A-46, LT-50196 Kaunas, LT
(540)

SALŪNO
PICA

(531) 27.5
(511)
43 maisto ir gėrimų parūpinimo paslaugos; laikinas apgyvendinimas.

---

(111) **55220** *(151)* 2007 07 13
(210) *2006 1235* *(220)* *2006 06 21*
(181) *2016 06 21*
(732) UAB "LAUKINIŲ VAKARŲ SALŪNAS", Partizanų g. 228-51, LT-50317 Kaunas, LT
(740) Zita Grigienė, 36, Savanorių pr. 222A-46, LT-50196 Kaunas, LT
(540)

SALŪNAS

(531) 27.5
(511)
43 maisto ir gėrimų parūpinimo paslaugos; laikinas apgyvendinimas.

---

(111) **55221** *(151)* 2007 07 13
(210) *2006 1465* *(220)* *2006 08 03*
(181) *2016 08 03*
(732) UAB "NOLINA", Laisvės al. 50, LT-44001 Kaunas, LT
(740) Aurelija Šidlauskienė, 25, Patentinės patikėtinės Aurelijos Šidlauskienės firma, K. Būgos g. 29, LT-44326 Kaunas, LT
(540)



(531) 27.5, 29.1
(591) geltona, juoda.
(511)
35 reklama; verslo vadyba; verslo tvarkyba; įstaigų veikla; prekių sukaupimas (išskyrus vežimą) kitiems, teikiantis pirkėjams galimybę patogiai apžiūrėti ir įsigyti tų prekių.

---

(111) **55222** *(151)* 2007 07 13
(210) *2006 1493* *(220)* *2006 08 04*
(181) *2016 08 04*
(732) AKROPOLIS, UAB, Ozo g. 25, LT-07150 Vilnius, LT
(540)

PREKYBOS IR PRAMOGŲ SOSTINĖ

(511)
35 reklama; verslo vadyba; verslo tvarkyba; įstaigų veikla.
41 švietimas, mokymas; pramogos; sportinė ir kultūrinė veikla.
43 maisto ir gėrimų parūpinimo paslaugos; laikinas apgyvendinimas.

(111) **55223** (151) 2007 07 13
(210) *2006 1496* (220) *2006 08 04*
(181) *2016 08 04*
(732) UAB “M.M.M.PROJEKTAI”, Ozo g. 25, LT-07150 Vilnius, LT
(740) Reda Žabolienė, 7, Advokatės Redos Žabolienės kontora METIDA, Verslo centras VERTAS, Gynėjų g. 16, LT-01109 Vilnius, LT
(540)

M.M.M.
PROJEKTAI

(531) 27.5, 29.1
(591) mėlyna.
(511)
36 draudimas; finansinės operacijos; piniginės operacijos; nekilnojamojo turto operacijos.
37 statyba; taisymas (remontas); įtaisymo ir įrengimo paslaugos.

---

(111) **55224** (151) 2007 07 13
(210) *2006 1497* (220) *2006 08 04*
(181) *2016 08 04*
(732) UAB “RIČGINTA”, Energetikų g. 11-13, LT-79238 Šiauliai, LT
(740) Reda Žabolienė, 7, Advokatės Redos Žabolienės kontora METIDA, Verslo centras VERTAS, Gynėjų g. 16, LT-01109 Vilnius, LT
(540)

AUTOGALIŪNAS

(511)
35 reklama; verslo vadyba; verslo tvarkyba; įstaigų veikla.

---

(111) **55225** (151) 2007 07 13
(210) *2006 1499* (220) *2006 08 04*
(181) *2016 08 04*
(732) UAB “M.M.M.PROJEKTAI”, Ozo g. 25, LT-07150 Vilnius, LT
(740) Reda Žabolienė, 7, Advokatės Redos Žabolienės kontora METIDA, Verslo centras VERTAS, Gynėjų g. 16, LT-01109 Vilnius, LT
(540)

M.M.M. PROJEKTAI

(511)
36 draudimas; finansinės operacijos; piniginės operacijos; nekilnojamojo turto operacijos.
37 statyba; taisymas (remontas); įtaisymo ir įrengimo paslaugos.

---

(111) **55226** (151) 2007 07 13
(210) *2006 1615* (220) *2006 08 25*
(181) *2016 08 25*
(732) UAB “NAUJASIS NEVĖŽIS”, Jiesios g. 2, Ilgakiemis, LT-53288 Kauno r., LT
(740) Nijolė Viktorija Mickevičienė, 11, Panerių g. 79A, LT-48425 Kaunas, LT
(540)

TRYS DRAUGAI

(531) 27.1, 29.1
(591) raudona, geltona.
(511)
30 ryžiai, grūdų produktai; konditerijos gaminiai; avižų dribsniai; kukurūzų dribsniai; javainiai (dribsniai su priedais); kukurūzų spragėsiai.

---

(111) **55227** (151) 2007 07 13
(210) *2006 1622* (220) *2006 08 28*
(181) *2016 08 28*
(732) CLAIRE GROUP A/S, Marsvej 6, DK-7430 Ikast, DK
(740) Marius Jakulis Jason, 3, AAA Baltic Service Company, J. Jasinskio g. 16B, Biurų centras Victoria, LT-01112 Vilnius, LT
(540)

HOME
by
CLAIRE

(531) 26.3, 27.5
(511)
11 apšvietimo įrenginiai.
14 juvelyriniai dirbiniai; laikrodžiai ir laikmačiai.
18 odos ir odų pakaitalai, jų gaminiai, nepriskirti prie kitų klasių; gyvūnų odos, kailiai; lagaminai, kelioniniai krepšiai; lietaus ir saulės skėčiai, lazdos (kriukiai).
20 baldai, veidrodžiai, paveikslų rėmai; medžio, kamščio, meldų, nendrių, gluosnių, rago, kaulo, dramblio kaulo, banginio ūsų, vėžlio šarvo, kriauklių, gintaro, perlamutro, jūros putų dirbiniai, šių medžiagų pakaitalų arba plastikų gaminiai (nepriskirti prie kitų klasių).
21 namų apyvokos arba virtuvės reikmenys ir indai (išskyrus brangiųjų metalų arba jais padengtus); šukos ir kempinės; šepečiai (išskyrus teptukus); šepečių medžiagos; valymo reikmenys; metaliniai raizginiai šveistukai; neapdirbtas arba iš dalies apdirbtas stiklas (išskyrus statybinį); stiklo, porceliano ir keramikos gaminiai, nepriskirti prie kitų klasių.
24 audiniai ir tekstilės gaminiai, nepriskirti prie kitų klasių; lovatiesės ir staltiesės.
25 drabužiai, apranga, avalynė, galvos apdangalai.
27 kilimai, dembliai, patiesalai, linoleumas ir kitos grindų dangos; sienų apmušalai (netekstiliniai).
28 Kalėdų eglučių papuošalai.

---

(111) **55228** (151) 2007 07 13
(210) *2006 1623* (220) *2006 08 28*
(181) *2016 08 28*
(732) GUTTA, A/S, “GUTTA”, Valdlauči, Kekavas pagasts, LV-1076 Rigas rajons, LV
(740) Ramunė Garšvienė, 30, Dūkštų g. 28-20, LT-07171 Vilnius, LT
(540)

Dalis gamtos. Dalis tavęs.

(511)
32 mineralinis ir gazuotas vanduo, kiti gaivieji gėrimai; vaisių gėrimai ir vaisių sultys; sirupai ir kiti gėrimų gaminimo mišiniai.

(111) **55229** *(151)* 2007 07 13
(210) *2006 1634* *(220)* *2006 08 29*
(181) *2016 08 29*
(732) TAKEDA PHARMACEUTICAL COMPANY LIMITED, 1-1, Doshomachi 4-chome, Chuo-ku, Osaka, JP
(740) Marius Jakulis Jason, 3, AAA Baltic Service Company, J. Jasinskio g. 16B, Biurų centras Victoria, LT-01112 Vilnius, LT
(540)

APONTA

(511)
5 farmacijos preparatai žmonių reikmėms.

---

(111) **55230** *(151)* 2007 07 13
(210) *2006 1654* *(220)* *2006 08 31*
(181) *2016 08 31*
(732) AKCINĖ BENDROVĖ "ROKIŠKIO SŪRIS", Pramonės g. 3, LT-42150 Rokiškis, LT
(740) Nijolė Viktorija Mickevičienė, 11, Panerių g. 79A, LT-48425 Kaunas, LT
(540)



(531) 27.1, 27.5, 29.1
(591) ruda, geltona, raudona, žalia, rusva.
(511)
29 mėsa, žuvis, paukštiena ir žvėriena; mėsos ekstraktai; konservuoti, džiovinti, virti ir kepti vaisiai ir daržovės; drebučiai, uogienės, kompotai; kiaušiniai, pienas ir pieno produktai; maistiniai aliejai ir riebalai.

---

(111) **55231** *(151)* 2007 07 13
(210) *2006 1660* *(220)* *2006 09 01*
(181) *2016 09 01*
(732) UAB "IMUNOLITA", Linkmenų g. 28, LT-08662 Vilnius, LT
(540)

IMUNOLITA

(511)
42 audinių bandymai; bakteriologiniai tyrimai; medžiagų bandymai; biologiniai tyrimai; chemikų paslaugos; cheminė analizė; cheminiai tyrimai; techninių projektų tyrimas; matavimai; intelektinės nuosavybės licencijavimas; kosmetikos tyrimai; intelektinės nuosavybės konsultacijos; kokybės tikrinimas; intelektinės nuosavybės priežiūros paslaugos; tyrimo ir projektavimo darbai (paslaugos kitiems).
44 akušerinės paslaugos; apvaisinimo in vitro paslaugos; farmacininkų konsultacijos; medicinos pagalba; kraujo perpylimo stotys; klinikos; slaugymas (medicininis); sveikatos priežiūra; veterinarijos pagalba.

---

(111) **55232** *(151)* 2007 07 13
(210) *2006 1661* *(220)* *2006 09 01*
(181) *2016 09 01*
(732) UAB "IMUNOLITA", Linkmenų g. 28, LT-08662 Vilnius, LT
(540)



(531) 5.3, 26.1, 29.1
(591) juoda, žalia, pilka.
(511)
42 audinių bandymai; bakteriologiniai tyrimai; medžiagų bandymai; biologiniai tyrimai; chemikų paslaugos; cheminė analizė; cheminiai tyrimai; techninių projektų tyrimas; matavimai; intelektinės nuosavybės licencijavimas; kosmetikos tyrimai; intelektinės nuosavybės konsultacijos; kokybės tikrinimas; intelektinės nuosavybės priežiūros paslaugos; tyrimo ir projektavimo darbai (paslaugos kitiems).
44 akušerinės paslaugos; apvaisinimo in vitro paslaugos; farmacininkų konsultacijos; medicinos pagalba; kraujo perpylimo stotys; klinikos; slaugymas (medicininis); sveikatos priežiūra; veterinarijos pagalba.

---

(111) **55233** *(151)* 2007 07 13
(210) *2006 1662* *(220)* *2006 09 01*
(181) *2016 09 01*
(732) UAB "GOTARDAS", Etmonų g. 6, LT-01129 Vilnius, LT
(740) Reda Žabolienė, 7, Advokatės Redos Žabolienės kontora METIDA, Verslo centras VERTAS, Gynėjų g. 16, LT-01109 Vilnius, LT
(540)



(531) 6.1, 27.5, 29.1
(591) mėlyna, pilka.
(511)
36 nekilnojamojo turto operacijos.

---

(111) **55234** *(151)* 2007 07 13
(210) *2006 1767* *(220)* *2006 09 18*
(181) *2016 09 18*
(732) UAB "CAPAROL DAŽAI", Kirtimų g. 41, LT-02244 Vilnius, LT
(740) Gražina Pečiulienė, 38, P. Vileišio g. 24-71, LT-10301 Vilnius, LT
(540)

CAPAROL DAŽŲ STANDARTAS

(511)
35 reklama; verslo vadyba; verslo tvarkyba; įstaigų veikla; tarp jų prekių sukaupimas (išskyrus vežimą) kitiems, teikiantis pirkėjams galimybę patogiai apžiūrėti ir įsigyti tų prekių, pardavimo skatinimas (kitiems), pavyzdžių platinimas, prekių rodymas, visuomenės informavimas.

---

(111) **55235** *(151)* 2007 07 13
(210) *2006 1768* *(220)* *2006 09 18*
(181) *2016 09 18*
(732) UAB "CAPAROL DAŽAI", Kirtimų g. 41, LT-02244 Vilnius, LT

(740) Gražina Pečiulienė, 38, P. Vileišio g. 24-71, LT-10301 Vilnius, LT
(540)

CAPAROL DAŽAI, KURIANTYS JŪSŲ PASAULĮ

(511)
35 reklama; verslo vadyba; verslo tvarkyba; įstaigų veikla; tarp jų prekių sukaupimas (išskyrus vežimą) kitiems, teikiantis pirkėjams galimybę patogiai apžiūrėti ir įsigyti tų prekių, pardavimo skatinimas (kitiems), pavyzdžių platinimas, prekių rodymas, visuomenės informavimas.

---

(111) **55236** *(151)* 2007 07 13
(210) *2006 1769* *(220)* *2006 09 19*
(181) *2016 09 19*
(732) UAB "BANG & BONSOMER", J. Basanavičiaus g. 31-6, LT-03109 Vilnius, LT
(740) Marija Lenkutienė, 6, Patentinių paslaugų centras, UAB, J.Basanavičiaus g. 11/1, LT-03108 Vilnius, LT
(540)

BANG & BONSOMER

(531) 19.7, 26.4, 29.1
(591) mėlyna, juoda, balta, raudona.
(511)
35 importo ir eksporto agentūros; verslo informacija; verslo operacijų įvertinimas; komercijos ar pramonės vadybos pagalba; verslo specialistų konsultacijos; mugių rengimas (komercijos ar reklamos reikmėms); nuomonių tyrimas; pardavimas aukcione; parodų rengimas komercijos ar reklamos reikmėms; pavyzdžių platinimas; reklaminių skelbimų platinimas; prekių pardavimo skatinimas (kitiems); reklama; reklaminių skilčių rengimas; reklaminių tekstų skelbimas; reklamos vietų nuoma; rinkos nagrinėjimas; prekių rodymas; savikainos analizė; tiekimo paslaugos kitiems (prekių ir paslaugų pirkimas kitiems verslams); viešas reklamavimas; viešasis elektroninis reklamavimas kompiuterių tinkle; visuomenės informavimas; prekių sukaupimas (išskyrus vežimą) kitiems, teikiantis pirkėjams galimybę patogiai apžiūrėti ir įsigyti tų prekių.

---

(111) **55237** *(151)* 2007 07 13
(210) *2006 1776* *(220)* *2006 09 20*
(181) *2016 09 20*
(732) UAB "ŠVYTURYS-UTENOS ALUS", Pramonės g. 12, LT-28500 Utena, LT
(540)



(531) 26.13, 27.5, 29.1
(591) mėlyna, pilka, balta, žalia.
(511)
33 sidras.

---

(111) **55238** *(151)* 2007 07 13
(210) *2006 1784* *(220)* *2006 09 21*
(181) *2016 09 21*
(732) INDIVIDUALI ĮMONĖ "VERTIMŲ PASAULIS", Ukmergės g. 12-1, LT-35001 Panevėžys, LT
(540)



(531) 24.15, 26.1, 29.1
(591) balta, juoda, raudona.
(511)
41 švietimas, mokymas; pramogos; sportinė ir kultūrinė veikla.

---

(111) **55239** *(151)* 2007 07 13
(210) *2006 0009* *(220)* *2006 01 05*
(181) *2016 01 05*
(732) UAB "KEVLARAS", Babriškių k., LT-21118 Trakų r., LT
(540)

SENOJI KIBININĖ

(511)
43 maisto ir gėrimų parūpinimo paslaugos; laikinas apgyvendinimas; aprūpinimas maistu ir gėrimais, barų paslaugos, restoranai, kavinės, kavos barai, užkandinės, valgyklos, moteliai, pensionai, viešbučiai, viešbučių rezervavimas, laikino būsto parūpinimas.

---

(111) **55240** *(151)* 2007 07 13
(210) *2006 0026* *(220)* *2006 01 09*
(181) *2016 01 09*
(732) UAB "VALENTIS", Molėtų pl. 11, LT-08409 Vilnius, LT
(740) Aurelija Šidlauskienė, 25, Patentinės patikėtinės Aurelijos Šidlauskienės firma, K. Būgos g. 29, LT-44326 Kaunas, LT
(540)

Bifoval babe banana

(511)
5 farmacijos ir veterinarijos preparatai; higienos preparatai (medicinos reikmėms); dietiniai produktai (medicinos reikmėms); kūdikių maistas; pleistrai, tvarsliava.

---

(111) **55241** *(151)* 2007 07 13
(210) *2006 0323* *(220)* *2006 02 23*
(181) *2016 02 23*
(732) VINGĖS TRANSSPHERE LOGISTIKA, Savanorių pr.174A, LT-01001 Vilnius, LT
(540)



(531) 1.5, 26.11, 29.1
(591) mėlyna, pilka, juoda, balta.
(511)
39 automobilių transportas; saugus vertybių gabenimas; prekių saugojimas; sandėlių nuoma; sandėlių konteinerių nuoma; prekių sandėliavimas; informacija apie

sandėliavimą; prekių pristatymas; prekių pakavimas; krovinių vežimo tarpininkavimas; krovinių vežimas automobilių transportu; krovinių nešiojimas; krovinių iškrovimas; krovinių ekspedijavimo tarpininkavimas; krovinių ekspedijavimas; informacija apie vežimą; geležinkelių transportas; transporto tarpininkavimas; transporto priemonių nuoma; vežimo užsakymas; samdomo vairuotojo paslaugos; vežimas; baldų vežimas; vežimo priemonių nuoma; prekių vyniojimas.

---

(111) **55242** *(151)* 2007 07 13
(210) *2006 0350* *(220)* *2006 02 28*
(181) *2016 02 28*
(732) UAB “COSMICA” SERVISAS,
H.ir O.Minkovskių g.87, LT-46222 Kaunas, LT
(540)

COSMICA SERVISAS

(531) 15.1, 29.1
(591) juoda, tamsiai mėlyna.
(511)
9 benzino lygio matuoklės; benzino matuoklės; benzino siurbliai (techninės priežiūros stotims); susireguliuojantys degalų siurbliai; degalų siurbliai (techninės priežiūros stotims); degalų tiekimo siurbliai (techninės priežiūros stotims); skaitikliai.
37 elektros prietaisų įtaisymas ir taisymas; mašinų ir mechanizmų montavimas, techninė priežiūra ir taisymas; siurblių taisymas.

---

(111) **55243** *(151)* 2007 07 13
(210) *2006 0530* *(220)* *2006 03 23*
(181) *2016 03 23*
(732) UAB “ENIRO LIETUVA”, Žirmūnų g.68A,
LT-09124 Vilnius, LT
(540)

Verslo Media

(531) 26.4, 29.1
(591) juoda, raudona, geltona, balta.
(511)
35 reklama; verslo informacija; informacijos rinkimas kompiuterinėse duomenų bazėse; viešas reklamavimas; reklaminių skelbimų platinimas.

---

(111) **55244** *(151)* 2007 07 13
(210) *2006 0556* *(220)* *2006 03 24*
(181) *2016 03 24*
(732) UAB “ULTRALINE LT”, Ateities g.10,
LT-08303 Vilnius, LT
(540)

ULTRALINE.LT

(531) 27.5, 29.1
(591) pilka, šviesiai žalia.
(511)
11 apšvietimo, šildymo, garų gamybos, valgio virimo, šaldymo, džiovinimo, vėdinimo, vandens tiekimo ir sanitariniai įrenginiai.
35 reklama; verslo vadyba; verslo tvarkyba; įstaigų veikla; prekių sukaupimas (išskyrus vežimą) kitiems, teikiantis pirkėjams galimybę patogiai apžiūrėti ir įsigyti tų prekių.

---

(111) **55245** *(151)* 2007 07 13
(210) *2006 0742* *(220)* *2006 04 12*
(181) *2016 04 12*
(732) UAB “BALTIJOS REKLAMOS PROJEKTAI”,
Ozo g.25, LT-07150 Vilnius, LT
(740) Aušra Pakėnienė, 50, AAA Baltic Service Company,
J. Jasinskio g. 16B Biurų centras Victoria,
LT-01112 Vilnius, LT
(540)

URVINĖ ŠEIMA

(511)
41 švietimas, mokymas; pramogos; sportinė ir kultūrinė veikla.

---

(111) **55246** *(151)* 2007 07 13
(210) *2006 0755* *(220)* *2006 04 14*
(181) *2016 04 14*
(732) UAB “EUROCOM”, Ozo g.25, LT-01001 Vilnius, LT
(540)

eurocom

(531) 26.11, 27.5
(591) žalia, mėlyna, rožinė, juoda.
(511)
38 elektroninis paštas; elektroninių biuletenių skelbimo paslaugos (telekomunikacijų paslaugos); faksimilių perdavimas; telefono ryšiai; telegrafo ryšiai; ryšiai per pluoštinį optinį tinklą; ryšiai per kompiuterių terminalus; pranešimų siuntimas; kompiuterizuotas pranešimų ir vaizdų perdavimas; faksimilių perdavimas; telekomunikacinio prijungimo prie visuotinio kompiuterių tinklo parūpinimas; naudotojų kreipties į visuotinį kompiuterių tinklą parūpinimas; palydovinis perdavimas; nuotolinių konferencijų paslaugos; telefonų nuoma; telekomunikacinių įrengimų nuoma; faksimilinių aparatų nuoma; modemų nuoma; pranešimo siuntimo aparatų nuoma; naujienų agentūros; mobiliojo ryšio telefonas; kabelinės televizijos transliavimas; informacija apie telekomunikacijas; telefono paslaugos; telekomunikacinio maršrutizavimo ir sujungimo paslaugos; telekso paslaugos.

---

(111) **55247** *(151)* 2007 07 13
(210) *2006 0911* *(220)* *2006 05 09*
(181) *2016 05 09*
(732) CHEVRON INTELLECTUAL PROPERTY LLC,
a Delaware Limited Liability Company, 6001 Bollinger Canyon Road, San Ramon, California 94583, US
(740) Marija Lenkutienė, 6, Patentinių paslaugų centras,
UAB, J.Basanavičiaus g. 11/1, LT-03108 Vilnius, LT
(540)

SUTO

(511)
4 techniniai aliejai, riebalai ir tepalai; dulkių aglomeravimo ir dulkių sugeriamieji mišiniai; degalai (tarp jų variklių benzinas) ir apšvietimo medžiagos; žvakės, apšvietimo žvakės; naktinės lempelės ir dagčiai.

---

(111) **55248** *(151)* 2007 07 13
(210) *2006 0912* *(220)* *2006 05 09*
(181) *2016 05 09*
(732) CHEVRON INTELLECTUAL PROPERTY LLC, a Delaware Limited Liability Company, 6001 Bollinger Canyon Road, San Ramon, California 94583, US
(740) Marija Lenkutienė, 6, Patentinių paslaugų centras, UAB, J.Basanavičiaus g. 11/1, LT-03108 Vilnius, LT
(540)

TEXAMATIC

(511)
4 techniniai aliejai, riebalai ir tepalai; dulkių aglomeravimo ir dulkių sugeriamieji mišiniai; degalai (tarp jų variklių benzinas) ir apšvietimo medžiagos; žvakės, apšvietimo žvakės; naktinės lempelės ir dagčiai.

---

(111) **55249** *(151)* 2007 07 13
(210) *2006 0919* *(220)* *2006 05 10*
(181) *2016 05 10*
(732) OKSANA JUCHNEVIČ, Kovo 11-osios g.34-1, LT-27112 Grigiškės-Vilnius, LT
(740) Marija Lenkutienė, 6, Patentinių paslaugų centras, UAB, J.Basanavičiaus g. 11/1, LT-03108 Vilnius, LT
(540)



(531) 27.5, 29.1
(591) tamsiai raudona, geltona.
(511)
44 kirpyklos, grožio salonai; soliariumai; manikiūras, masažas.

---

(111) **55250** *(151)* 2007 07 13
(210) *2006 0933* *(220)* *2006 05 11*
(181) *2016 05 11*
(732) UAB “UNIMODUS”, Ozo g.10 A, LT-08200 Vilnius, LT
(540)

Ozo verslo centras

(511)
7 amortizatorių stūmokliai; antifrikciniai guoliai; antifrikciniai tarpikliai; mašinų ašys; mašinų cilindrai; variklių cilindrai; variklių cilindrų galvutės; mašinų diržai; variklių diržai; variklių duslintuvai; filtrai (mašinų arba variklių dalys); mašinų ir variklių greičio reguliatoriai; guoliai (mašinų dalys); mašinų guolių atramos; guolių dėžės (mašinų dalys); kakliukai (ašių ir velenų); karbiuratoriai; karbiuratorių maitintuvai; mašinų ir variklių karteriai; lankstai (variklių dalys); riebokšliai (mašinų dalys); siurbliai (mašinų ir variklių dalys); vožtuvai (mašinų dalys); vidaus degimo variklių žvakės.
12 autobusai; tarpmiestiniai autobusai; automobiliai; automobilių kėbulai; transporto priemonių kėbulai; mažalitražiniai automobiliai; mopedai; motociklai; sanitarinės mašinos; sunkvežimiai; antžeminės, oro, vandens ir bėginės transporto priemonės; karinės transporto priemonės; turistiniai autobusai.
36 ūkių nuoma; nekilnojamojo turto nuoma; kontorų nuoma; nekilnojamojo turto valdymas.
37 automobilių techninė priežiūra ir taisymas; automobilių plovimas.
39 transporto priemonių nuoma; automobilių stovėjimo vietų nuoma; sandėlių nuoma; prekių sandėliavimas.

---

(111) **55251** *(151)* 2007 07 13
(210) *2006 0955* *(220)* *2006 05 15*
(181) *2016 05 15*
(732) HUAWEI TECHNOLOGIES CO, LTD, a P.R.China Corporation, Administration Building Huawei Technologies Co, LTD Bantian, Longgang District, Shenzhen, CN
(740) Tatjana Sterlina, 37, UAB “Intels”, Naugarduko g. 32 / 2, LT-03225 Vilnius, LT
(540)



(531) 5.5, 26.2
(511)
9 kompiuterių aparatinė įranga, mikroprogramos ir kompiuterių programinė įranga, tarp jų kompiuteriai, kompiuterių išoriniai įrenginiai, kompiuterių tinklai, jų dalys ir priedai; telekomunikaciniai įrenginiai, tarp jų telekomunikacijų ryšio tinklo valdymo ir sujungimo įrenginiai, kompiuterių ir kompiuterių tinklų apsaugos priemonės, kompiuterių tinklo valdymo programinė įranga (susijusių paslaugų tobulinimo, plėtojimo ir diegimo reikmėms); telekomunikaciniai įrenginiai, tarp jų daugialypės terpės valdymo ir sujungimo įrenginiai; garso ir vaizdo duomenų dorojimo įrenginiai, tarp jų laidinio ir belaidžio tinklo sąsajos įrenginiai, perjungimo įrenginiai (jungikliai) ir tinklų sąsajos procesoriai, skirti belaidžio ryšio sistemų kompiuterių tinklo tiltams, kompiuterių tinklo segmentų susiejimo įrenginiai, maršruto nustatymo programos (kompiuterių programos), modemai, elektros kabeliai, integrinės grandinės, elektros srovės maitinimo šaltiniai, tolimosios kreipties įranga, skirta kompiuterių tinklų sukūrimui ir telefonijai, telefonai; programinė įranga, susijusi su aukščiau nurodytomis prekėmis, įskaitant kompiuterių programinę įrangą, skirtą kompiuterių aparatinės įrangos, mikroprogramų ir kompiuterių programinės įrangos diagnostikai, įrengimui, palaikymui, valdymui, konfigūravimui, sujungimui, suderinimui, atnaujinimui ir patikrinimui; kompiuterinė programinė įranga (švietimo ir duomenų apsikeitimo tarp vartotojų reikmėms); telekomunikaciniai įrenginiai, tarp jų belaidžio radijo dažnio jungikliai; radijo siųstuvai ir imtuvai (telekomunikacijos); telekomunikaciniai įrenginiai, tarp jų vietinės belaidės prieigos prie abonentinės linijos aparatai, skirti radijo signalų siuntimui, jų dalys ir priedai, įskaitant bazinės stoties valdymo įrenginius (valdiklius), antenas, signalus perduodančią ir gaunančią abonentinio ryšio įrangą; jungikliai, tarp jų tinklo valdymo jungikliai (radijo signalų valdymo ir balso perdavimo tarp abonentinio ryšio terminalų ir vietinių komutato-

rių reikmėms); telekomunikacijų įrenginiai, tarp jų belaidžiai baziniai komutatoriai, skirti optinio kanalo balso, signalų, skambučių apdorojimo ir sistemos priežiūros jungtims pasirinkti; tinklo prieigos aparatai, tarp jų bazinės stoties valdymo įrenginiai (valdikliai); antenos (kryptinės ir visakryptės); abonentinio ryšio terminalai (telekomunikacijų reikmėms); belaidžiai telefonai; belaidės bazinės stotys (telekomunikacijų reikmėms); belaidės antenos; siųstuvai ir imtuvai (telekomunikacijų reikmėms); telekomunikaciniai įrenginiai, tarp jų telekomunikaciniai magistraliniai kanalai ir magistralinės linijos, jų dalys ir priedai, įskaitant magistralinių linijų kabelius ir stiprintuvus; komutacijos aparatai, tarp jų įsimintosios programos valdomi komutaciniai aparatai, skirti įeinančių ir išeinančių skambučių informacijos apdorojimui viešajame telefono ryšio tinkle; radijo ryšio aparatai, tarp jų mobiliojo ryšio duomenų, balso ir vaizdo komutacijos įrenginiai; optiniai telekomunikaciniai įrenginiai, tarp jų optinės linijos terminalai, skirti optinio signalo gavimui, perdavimui, analizei ir optinio tinklo valdymui; pluoštiniai optiniai kabelinės televizijos transliavimo įrenginiai, tarp jų elektriniai šviesos jungikliai, šviesolaidžiai (optiniai pluoštai), pluoštiniai optiniai kabeliai; integruoto skaitmeninio ryšio tinklo (ISND) prieigos suderinimo įrenginiai (adapteriai), telekomunikacinės sistemos (įrenginiai), tarp jų intelektualus aukšto dažnio tinklas, sudarytas iš kompiuterių darbinių stočių; telekomunikacijų terminalų įrenginiai, tarp jų integruoto skaitmeninio ryšio tinklo (ISND) telefonai, vaizdo telefonai, patobulinto skaitmeninio belaidžio ryšio (DECT) telefonai, mobilieji telefonai, skaitmeniniai telefonai; vietinės belaidės prieigos prie abonentinės linijos įrenginiai (telekomunikacijų reikmėms), tarp jų sujungimo įrenginiai, skirti mobiliųjų abonentų prieigai prie komutacijos įrenginių.

---

(111) **55252** *(151)* 2007 07 13
(210) *2006 1103* *(220)* *2006 06 06*
(181) *2016 06 06*
(732) UAB “HOTEL AND GASTRO”, Kalvarijų g.125, LT-08221 Vilnius, LT
(740) Virgina Adolfina Draugelienė, 8, A. P. Kavoliuko g. 24-152, LT-04328 Vilnius, LT
(540)



(531) 11.3, 27.1, 29.1
(591) raudona, pilka, juoda.
(511)
35 reklama; verslo vadyba; verslo tvarkyba; įstaigų veikla; prekių sukaupimas (išskyrus vežimą) kitiems, teikiantis pirkėjams galimybę patogiai apžiūrėti ir įsigyti tų prekių.

---

(111) **55253** *(151)* 2007 07 13
(210) *2006 1110* *(220)* *2006 06 07*
(181) *2016 06 07*
(732) UAB “NOVA BALT”, Tilžės g.151-4, LT-76297 Šiauliai, LT
(540)

DURŲ PASAULIS

(511)
6 ne brangieji metalai ir jų lydiniai; metalinės statybinės medžiagos; kilnojamieji metaliniai statiniai; bėgių metalai; ne elektriniai metaliniai lynai ir viela; smulkūs geležies dirbiniai ir smulkios metalinės detalės; metaliniai vamzdžiai; seifai; ne brangiųjų metalų gaminiai, nepriskirti prie kitų klasių; rūdos; spynos, vyriai, rankenos, vartai (metaliniai), durys (metalinės).
19 statybinės medžiagos (ne metalinės); statybiniai standieji ne metaliniai vamzdžiai; asfaltas, derva ir bitumas; kilnojamieji ne metaliniai statiniai; ne metaliniai paminklai; langai (ne metaliniai), vartai (ne metaliniai), durys (ne metalinės).

---

(111) **55254** *(151)* 2007 07 13
(210) *2006 1116* *(220)* *2006 06 08*
(181) *2016 06 08*
(732) UAB “BELLRADO”, Kalvarijų g.12-5, LT-01001 Vilnius, LT
(540)



(531) 26.1, 27.5, 29.1
(591) mėlyna, balta.
(511)
35 reklama; verslo vadyba; verslo tvarkyba; įstaigų veikla.

---

(111) **55255** *(151)* 2007 07 13
(210) *2006 1137* *(220)* *2006 06 09*
(181) *2016 06 09*
(732) “ŽVYRO KARJERAI”, Verkių g.29, 4 korpusas, LT-09108 Vilnius, LT
(540)



(531) 23.1, 26.13, 29.1
(591) geltona, mėlyna, balta.
(511)
19 akmens dirbiniai, akmuo, asfaltas, asfalto kelių dangos, ne metalinės atramos, betonas, betono statybiniai gaminiai, bitumai, bitumo gaminiai (statyboms), cementas, cemento plokštės, cemento skiedinys, dervos, gipsas, granitas, kelių dangų medžiagos, kelių tiesimo ir dengimo medžiagos, kilnojamieji metaliniai statiniai, marmuras, ne metaliniai paminklai, sidabringasis smėlis, skalda, smėlis, liejinių formavimo smėlis, statybinis smiltainis, ne metalinės statybinės medžiagos, ne metaliniai statybiniai standieji vamzdžiai, skaldos kelių danga (makadamas), statybinis skiedinys, ne metalinės statybinės dangos, ne metalinės statybinės plokštės, statybiniai akmenys, žvyras.
35 reklama; verslo vadyba; verslo tvarkyba; įstaigų veikla; ekonominis prognozavimas; rinkotyra; rinkos nagri-

nėjimas; komercijos ar pramonės vadybos pagalba; verslo nagrinėjimas; verslo specialistų konsultacijos; verslo informacija; personalo vadybos konsultacijos; verslo vadybos patarėjų paslaugos; verslo tyrimai; verslo vadybos ir organizavimo konsultacijos; verslo vadybos konsultacijos; verslo vadybos pagalba; verslo organizavimo konsultacijos.

36 draudimas; finansinės operacijos; piniginės operacijos; nekilnojamojo turto operacijos; kreditavimo paslaugos; finansinės agentūros; kredito agentūros; vertybinių popierių išleidimas; vertybinių popierių supirkimo ir pardavimo tarpininkavimas; hipotekos paskolos; nekilnojamojo turto nuomos agentūros; nekilnojamojo turto, įskaitant žemės sklypus, valdymas; nekilnojamojo turto agentūros; finansinis įvertinimas (statybų projektų sąmatos); finansinės konsultacijos (inžinerinių darbų).

37 antžeminė ir požeminė statyba ir taisymas (remontas); antžeminės ir požeminės statybos inžineriniai darbai; barstymas smėliu; buldozerių nuoma; ekskavatorių nuoma; įtaisymo ir įrengimo paslaugos; statyba; kasyba; karjerų naudojimo paslaugos; pastatų statyba; statybos informacija; statybos įrenginių nuoma; taisymas (remontas); statybos ir remonto mašinų įrengimų nuoma; statinių nugriovimas; statybų priežiūra (statinių užkonservavimas); statybų priežiūra, remontas, įskaitant kelių tiesimą, asfaltavimą.

40 medžiagų apdirbimas ir apdorojimas; informacija apie medžiagų apdirbimą.

41 fizinis lavinimas; sporto varžybų rengimas; sporto renginių rengimas; sporto įrenginių nuoma; sporto stovyklų paslaugos; sporto varžybų tvarkaraščių sudarymas.

42 antžeminių ir požeminių statybų inžineriniai darbai (ekspertizė); bakteriologiniai tyrimai; biologiniai tyrimai; cheminė analizė; cheminiai tyrimai; fizika (tyrimai); geologinė paieška; geologiniai tyrinėjimai; geologinė žvalgyba; inžineriniai darbai (ekspertizė); inžinerija; inžinerinių darbų konsultacijos (nesusijusios su verslu); kompiuterių programinės ir aparatinės įrangos projektavimas ir tobulinimas; mechanikos tyrimai; mokslo ir technologijų paslaugos ir su tuo susiję tyrimai ir projektavimas; medžiagų bandymai; pramoninės analizės ir tyrimų paslaugos; statybų projektavimas; statybos projektų įdiegimo priežiūra; statybos projektų tyrimai ir tobulinimas; techninių projektų tyrimas; teisinės paslaugos; tyrimo ir projektavimo darbai.

---

(111) **55256**
(210) *2006 1138*
(151) 2007 07 13
(220) *2006 06 09*
(181) *2016 06 09*

(732) "ŽVYRO KARJERAI", Verkių g.29, 4 korpusas, LT-09108 Vilnius, LT

(540)



(531) 23.1, 26.13, 27.5, 29.1

(591) geltona, mėlyna, balta.

(511)

19 akmens dirbiniai, akmuo, asfaltas, asfalto kelių dangos, ne metalinės atramos, betonas, betono statybiniai gaminiai, bitumai, bitumo gaminiai (statyboms), cementas, cemento plokštės, cemento skiedinys, dervos, gipsas, granitas, kelių dangų medžiagos, kelių tiesimo ir dengimo medžiagos, kilnojamieji metaliniai statiniai, marmuras, ne metaliniai paminklai, sidabringasis smėlis, skalda, smėlis, liejinių formavimo smėlis, statybinis smiltainis, ne metalinės statybinės medžiagos, ne metaliniai statybiniai standieji vamzdžiai, skaldos kelių danga (makadamas), statybinis skiedinys, ne metalinės statybinės dangos, ne metalinės statybinės plokštės, statybiniai akmenys, žvyras.

35 reklama; verslo vadyba; verslo tvarkyba; įstaigų veikla; ekonominis prognozavimas; rinkotyra; rinkos nagrinėjimas; komercijos ar pramonės vadybos pagalba; verslo nagrinėjimas; verslo specialistų konsultacijos; verslo informacija; personalo vadybos konsultacijos; verslo vadybos patarėjų paslaugos; verslo tyrimai; verslo vadybos ir organizavimo konsultacijos; verslo vadybos konsultacijos; verslo vadybos pagalba; verslo organizavimo konsultacijos.

36 draudimas; finansinės operacijos; piniginės operacijos; nekilnojamojo turto operacijos; kreditavimo paslaugos; finansinės agentūros; kredito agentūros; vertybinių popierių išleidimas; vertybinių popierių supirkimo ir pardavimo tarpininkavimas; hipotekos paskolos; nekilnojamojo turto nuomos agentūros; nekilnojamojo turto, įskaitant žemės sklypus, valdymas; nekilnojamojo turto agentūros; finansinis įvertinimas (statybų projektų sąmatos); finansinės konsultacijos (inžinerinių darbų).

37 antžeminė ir požeminė statyba ir taisymas (remontas); antžeminės ir požeminės statybos inžineriniai darbai; barstymas smėliu; buldozerių nuoma; ekskavatorių nuoma; įtaisymo ir įrengimo paslaugos; statyba; kasyba; karjerų naudojimo paslaugos; pastatų statyba; statybos informacija; statybos įrenginių nuoma; taisymas (remontas); statybos ir remonto mašinų įrengimų nuoma; statinių nugriovimas; statybų priežiūra (statinių užkonservavimas); statybų priežiūra, remontas, įskaitant kelių tiesimą, asfaltavimą.

40 medžiagų apdirbimas ir apdorojimas; informacija apie medžiagų apdirbimą.

41 fizinis lavinimas; sporto varžybų rengimas; sporto renginių rengimas; sporto įrenginių nuoma; sporto stovyklų paslaugos; sporto varžybų tvarkaraščių sudarymas.

42 antžeminių ir požeminių statybų inžineriniai darbai (ekspertizė); bakteriologiniai tyrimai; biologiniai tyrimai; cheminė analizė; cheminiai tyrimai; fizika (tyrimai); geologinė paieška; geologiniai tyrinėjimai; geologinė žvalgyba; inžineriniai darbai (ekspertizė); inžinerija; inžinerinių darbų konsultacijos (nesusijusios su verslu); kompiuterių programinės ir aparatinės įrangos projektavimas ir tobulinimas; mechanikos tyrimai; mokslo ir technologijų paslaugos ir su tuo susiję tyrimai ir projektavimas; medžiagų bandymai; pramoninės analizės ir tyrimų paslaugos; statybų projektavimas; statybos projektų įdiegimo priežiūra; statybos projektų tyrimai ir tobulinimas; techninių projektų tyrimas; teisinės paslaugos; tyrimo ir projektavimo darbai.

(111) **55257** *(151)* 2007 07 13
(210) *2006 1139* *(220)* *2006 06 09*
(181) *2016 06 09*

(732) "ŽVYRO KARJERAI", Verkių g.29, 4 korpusas, LT-09108 Vilnius, LT

(540)

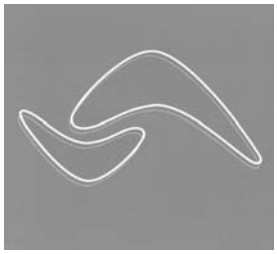

(531) 23.1, 26.13, 29.1
(591) raudona, balta.
(511)

19 akmens dirbiniai, akmuo, asfaltas, asfalto kelių dangos, ne metalinės atramos, betonas, betono statybiniai gaminiai, bitumai, bitumo gaminiai (statyboms), cementas, cemento plokštės, cemento skiedinys, dervos, gipsas, granitas, kelių dangų medžiagos, kelių tiesimo ir dengimo medžiagos, kilnojamieji metaliniai statiniai, marmuras, ne metaliniai paminklai, sidabringasis smėlis, skalda, smėlis, liejinių formavimo smėlis, statybinis smiltainis, ne metalinės statybinės medžiagos, ne metaliniai statybiniai standieji vamzdžiai, skaldos kelių danga (makadamas), statybinis skiedinys, ne metalinės statybinės dangos, ne metalinės statybinės plokštės, statybiniai akmenys, žvyras.

35 reklama; verslo vadyba; verslo tvarkyba; įstaigų veikla; ekonominis prognozavimas; rinkotyra; rinkos nagrinėjimas; komercijos ar pramonės vadybos pagalba; verslo nagrinėjimas; verslo specialistų konsultacijos; verslo informacija; personalo vadybos konsultacijos; verslo vadybos patarėjų paslaugos; verslo tyrimai; verslo vadybos ir organizavimo konsultacijos; verslo vadybos konsultacijos; verslo vadybos pagalba; verslo organizavimo konsultacijos.

36 draudimas; finansinės operacijos; piniginės operacijos; nekilnojamojo turto operacijos; kreditavimo paslaugos; finansinės agentūros; kredito agentūros; vertybinių popierių išleidimas; vertybinių popierių supirkimo ir pardavimo tarpininkavimas; hipotekos paskolos; nekilnojamojo turto nuomos agentūros; nekilnojamojo turto, įskaitant žemės sklypus, valdymas; nekilnojamojo turto agentūros; finansinis įvertinimas (statybų projektų sąmatos); finansinės konsultacijos (inžinerinių darbų).

37 antžeminė ir požeminė statyba ir taisymas (remontas); antžeminės ir požeminės statybos inžineriniai darbai; barstymas smėliu; buldozerių nuoma; ekskavatorių nuoma; įtaisymo ir įrengimo paslaugos; statyba; kasyba; karjerų naudojimo paslaugos; pastatų statyba; statybos informacija; statybos įrenginių nuoma; taisymas (remontas); statybos ir remonto mašinų įrengimų nuoma; statinių nugriovimas; statybų priežiūra (statinių užkonservavimas); statybų priežiūra, remontas, įskaitant kelių tiesimą, asfaltavimą.

40 medžiagų apdirbimas ir apdorojimas; informacija apie medžiagų apdirbimą.

41 fizinis lavinimas; sporto varžybų rengimas; sporto renginių rengimas; sporto įrenginių nuoma; sporto stovyklų paslaugos; sporto varžybų tvarkaraščių sudarymas.

42 antžeminių ir požeminių statybų inžineriniai darbai (ekspertizė); bakteriologiniai tyrimai; biologiniai tyrimai; cheminė analizė; cheminiai tyrimai; fizika (tyrimai); geologinė paieška; geologiniai tyrinėjimai; geologinė žvalgyba; inžineriniai darbai (ekspertizė); inžinerija; inžinerinių darbų konsultacijos (nesusijusios su verslu); kompiuterių programinės ir aparatinės įrangos projektavimas ir tobulinimas; mechanikos tyrimai; mokslo ir technologijų paslaugos ir su tuo susiję tyrimai ir projektavimas; medžiagų bandymai; pramoninės analizės ir tyrimų paslaugos; statybų projektavimas; statybos projektų įdiegimo priežiūra; statybos projektų tyrimai ir tobulinimas; techninių projektų tyrimas; teisinės paslaugos; tyrimo ir projektavimo darbai.

---

(111) **55258** *(151)* 2007 07 13
(210) *2006 1140* *(220)* *2006 06 09*
(181) *2016 06 09*

(732) "ŽVYRO KARJERAI", Verkių g.29, 4 korpusas, LT-09108 Vilnius, LT

(540)



(531) 23.1, 26.13, 29.1
(591) geltona, mėlyna, balta.
(511)

19 akmens dirbiniai, akmuo, asfaltas, asfalto kelių dangos, ne metalinės atramos, betonas, betono statybiniai gaminiai, bitumai, bitumo gaminiai (statyboms), cementas, cemento plokštės, cemento skiedinys, dervos, gipsas, granitas, kelių dangų medžiagos, kelių tiesimo ir dengimo medžiagos, kilnojamieji metaliniai statiniai, marmuras, ne metaliniai paminklai, sidabringasis smėlis, skalda, smėlis, liejinių formavimo smėlis, statybinis smiltainis, ne metalinės statybinės medžiagos, ne metaliniai statybiniai standieji vamzdžiai, skaldos kelių danga (makadamas), statybinis skiedinys, ne metalinės statybinės dangos, ne metalinės statybinės plokštės, statybiniai akmenys, žvyras.

35 reklama; verslo vadyba; verslo tvarkyba; įstaigų veikla; ekonominis prognozavimas; rinkotyra; rinkos nagrinėjimas; komercijos ar pramonės vadybos pagalba; verslo nagrinėjimas; verslo specialistų konsultacijos; verslo informacija; personalo vadybos konsultacijos; verslo vadybos patarėjų paslaugos; verslo tyrimai; verslo vadybos ir organizavimo konsultacijos; verslo vadybos konsultacijos; verslo vadybos pagalba; verslo organizavimo konsultacijos.

36 draudimas; finansinės operacijos; piniginės operacijos; nekilnojamojo turto operacijos; kreditavimo paslaugos; finansinės agentūros; kredito agentūros; vertybinių popierių išleidimas; vertybinių popierių supirkimo ir pardavimo tarpininkavimas; hipotekos paskolos; nekilnojamojo turto nuomos agentūros; nekilnojamojo turto, įskaitant žemės sklypus, valdymas; nekilnojamojo turto agentūros; finansinis įvertinimas (statybų projektų sąmatos); finansinės konsultacijos (inžinerinių darbų).

37 antžeminė ir požeminė statyba ir taisymas (remontas); antžeminės ir požeminės statybos inžineriniai darbai; barstymas smėliu; buldozerių nuoma; ekskavatorių nuoma; įtaisymo ir įrengimo paslaugos; statyba; kasyba; karjerų naudojimo paslaugos; pastatų statyba; statybos informacija; statybos įrenginių nuoma; taisymas (remontas); statybos ir remonto mašinų įrengimų nuoma; statinių nugriovimas; statybų priežiūra (statinių užkonservavimas); statybų priežiūra, remontas, įskaitant kelių tiesimą, asfaltavimą.
40 medžiagų apdirbimas ir apdorojimas; informacija apie medžiagų apdirbimą.
41 fizinis lavinimas; sporto varžybų rengimas; sporto renginių rengimas; sporto įrenginių nuoma; sporto stovyklų paslaugos; sporto varžybų tvarkaraščių sudarymas.
42 antžeminių ir požeminių statybų inžineriniai darbai (ekspertizė); bakteriologiniai tyrimai; biologiniai tyrimai; cheminė analizė; cheminiai tyrimai; fizika (tyrimai); geologinė paieška; geologiniai tyrinėjimai; geologinė žvalgyba; inžineriniai darbai (ekspertizė); inžinerija; inžinerinių darbų konsultacijos (nesusijusios su verslu); kompiuterių programinės ir aparatinės įrangos projektavimas ir tobulinimas; mechanikos tyrimai; mokslo ir technologijų paslaugos ir su tuo susiję tyrimai ir projektavimas; medžiagų bandymai; pramoninės analizės ir tyrimų paslaugos; statybų projektavimas; statybos projektų įdiegimo priežiūra; statybos projektų tyrimai ir tobulinimas; techninių projektų tyrimas; teisinės paslaugos; tyrimo ir projektavimo darbai.

---

(111) **55259** *(151)* 2007 07 13
(210) *2006 1242* *(220)* *2006 06 22*
(181) *2016 06 22*
(732) ŽEMĖS ŪKIO BENDROVĖ “NEMATEKAS”, Dovainonių k., LT-56332 Rumšiškių sen., Kaišiadorių r., LT
(740) Otilija Klimaitienė, 35, AAA Baltic Service Company, J. Jasinskio g. 16B, Biurų centras Victoria, LT-01112 Vilnius, LT
(540)

PROBIO LINE

(511)
29 mėsa, žuvis, paukštiena ir žvėriena; rūkytos ir vytintos dešros bei dešrelės; kumpiai, rūkyti ir sūdyti mėsos produktai, mėsos ekstraktai; konservuota mėsa, mėsos drebučiai.

---

(111) **55260** *(151)* 2007 07 13
(210) *2006 1243* *(220)* *2006 06 22*
(181) *2016 06 22*
(732) ŽEMĖS ŪKIO BENDROVĖ “NEMATEKAS”, Dovainonių k., LT-56332 Rumšiškių sen., Kaišiadorių r., LT
(740) Otilija Klimaitienė, 35, AAA Baltic Service Company, J. Jasinskio g. 16B, Biurų centras Victoria, LT-01112 Vilnius, LT
(540)



(531) 5.5, 26.1, 29.1
(591) balta, žalia, šviesiai žalia.
(511)
29 mėsa, žuvis, paukštiena ir žvėriena; rūkytos ir vytintos dešros bei dešrelės; kumpiai, rūkyti ir sūdyti mėsos produktai, mėsos ekstraktai; konservuota mėsa, mėsos drebučiai.

---

(111) **55261** *(151)* 2007 07 13
(210) *2006 1244* *(220)* *2006 06 22*
(181) *2016 06 22*
(732) ŽEMĖS ŪKIO BENDROVĖ “NEMATEKAS”, Dovainonių k., LT-56332 Rumšiškių sen., Kaišiadorių r., LT
(740) Otilija Klimaitienė, 35, AAA Baltic Service Company, J. Jasinskio g. 16B, Biurų centras Victoria, LT-01112 Vilnius, LT
(540)



(531) 5.5, 26.1, 29.1
(591) balta, žalia, šviesiai žalia.
(511)
29 mėsa, žuvis, paukštiena ir žvėriena; rūkytos ir vytintos dešros bei dešrelės; kumpiai, rūkyti ir sūdyti mėsos produktai, mėsos ekstraktai; konservuota mėsa, mėsos drebučiai.

---

(111) **55262** *(151)* 2007 07 13
(210) *2006 1252* *(220)* *2006 06 23*
(181) *2016 06 23*
(732) OTKRYTOE AKTSIONERNOE OBSCHESTVO “TATSPIRTPROM”, ul. Dekabristov 81, Kazan, Tatarstan, 420034, RU
(740) Liudmila Gerasimovič, 9, IĮ “Liudmila Gerasimovič, Patentinis patikėtinis”, Vingrių g.13-42, LT-01141 Vilnius, LT

(540)







(531) 2.7, 3.4, 3.11, 25.1, 27.5, 29.1

(591) balta, juoda, geltona, smėlio, raudona, žalia, šviesiai žalia, tamsiai žalia, mėlyna, tamsiai mėlyna, žydra, pilka, šviesiai pilka.

(561) SABANTUJ LIUKS VODKA

(511)

33 degtinė.

---

(111) **55263** *(151)* 2007 07 13
(210) *2006 1258* *(220)* *2006 06 23*
(181) *2016 06 23*

(732) UAB “LAUSNA”, Gilušio g.6, LT-21110 Trakai, LT

(740) Reda Žabolienė, 7, Advokatės Redos Žabolienės kontora METIDA, Verslo centras VERTAS, Gynėjų g. 16, LT-01109 Vilnius, LT

(540)

MARGIS

(531) 26.1, 29.1

(591) ruda, juoda, balta.

(511)

43 maisto ir gėrimų parūpinimo paslaugos; laikinas apgyvendinimas.

---

(111) **55264** *(151)* 2007 07 13
(210) *2006 1266* *(220)* *2006 06 28*
(181) *2016 06 28*

(732) J.ŠOBLINSKIENĖS ĮMONĖ, Padvarių k., LT-97157 Kretingos r., LT

(740) Leonas Antanas Kučinskas, 4, Dr. Leono A. Kučinsko patentinių paslaugų firma, Kaštonų g. 5-7, LT-01107 Vilnius, LT

(540)

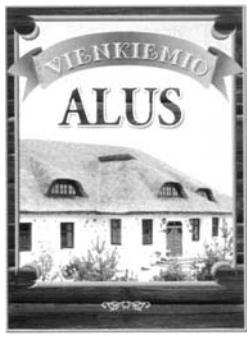

(531) 7.1, 9.1, 25.1, 29.1

(591) ruda, šviesiai ruda, balta, mėlyna.

(511)

32 alus.

---

(111) **55265** *(151)* 2007 07 13
(210) *2006 1268* *(220)* *2006 06 28*
(181) *2016 06 28*

(732) KIA MOTORS CORPORATION, 231, Yangjae-dong, Seocho-gu, Seoul, KR

(740) Reda Žabolienė, 7, Advokatės Redos Žabolienės kontora METIDA, Verslo centras VERTAS, Gynėjų g. 16, LT-01109 Vilnius, LT

(540)

ORFEO

(511)

12 keleiviniai automobiliai, sunkvežimiai, autobusai, mikroautobusai, automobiliai su keturias varančiaisiais ratais, furgonai, mikrofurgonai.

---

(111) **55266** *(151)* 2007 07 13
(210) *2006 1272* *(220)* *2006 06 29*
(181) *2016 06 29*

(732) UAB “SOSTINĖS VYSTYMO GRUPĖ”, Ukmergės g.222, LT-07156 Vilnius, LT

(740) Virgina Adolfina Draugelienė, 8, A. P. Kavoliuko g. 24-152, LT-04328 Vilnius, LT

(540)

SOSTINĖS VYSTYMO GRUPĖ

(531) 7.1, 26.2, 26.4, 29.1

(591) raudona, mėlyna.

(511)

36 nekilnojamojo turto operacijos; nekilnojamojo turto agentūros; nekilnojamojo turto nuoma; nekilnojamojo turto nuomos agentūros; nekilnojamojo turto tarpininkų veikla (nekilnojamojo turto makleriai); nekilnojamojo turto valdymas; nekilnojamojo turto įvertinimas.

37 statyba; taisymas (remontas); įtaisymo ir įrengimo paslaugos.

---

(111) **55267** *(151)* 2007 07 13
(210) *2006 1274* *(220)* *2006 06 30*
(181) *2016 06 30*

(732) UAB “RYTIETIŠKAS STILIUS”, Didžioji g.28, LT-01128 Vilnius, LT
(740) Leonas Antanas Kučinskas, 4, Dr. Leono A. Kučinsko patentinių paslaugų firma, Kaštonų g. 5-7, LT-01107 Vilnius, LT
(540)



(531) 26.1, 26.2, 26.11, 27.5, 29.1
(591) raudona, pilka, juoda, balta.
(511)
43 maisto ir gėrimų parūpinimo paslaugos; laikinas apgyvendinimas.

---

(111) **55268** (151) 2007 07 13
(210) *2006 1275* (220) *2006 06 30*
(181) *2016 06 30*
(732) UAB “RYTIETIŠKAS STILIUS”, Didžioji g.28, LT-01128 Vilnius, LT
(740) Leonas Antanas Kučinskas, 4, Dr. Leono A. Kučinsko patentinių paslaugų firma, Kaštonų g. 5-7, LT-01107 Vilnius, LT
(540)



(531) 26.1, 26.2, 26.11, 29.1
(591) raudona, pilka, juoda, balta.
(511)
43 maisto ir gėrimų parūpinimo paslaugos; laikinas apgyvendinimas.

---

(111) **55269** (151) 2007 07 13
(210) *2006 1276* (220) *2006 06 30*
(181) *2016 06 30*
(732) VYTAUTO GRAIČIŪNO ĮMONĖ “VITONETA”, Šiaulių apskrities centrinis paštas, p/d 242, LT-76001 Šiauliai, LT
(540)



(531) 2.1, 26.1, 27.5, 29.1
(591) bordinė, geltona, žydra, balta.
(511)
30 kava, arbata, kakava, cukrus, ryžiai, tapijoka, sago kruopos, kavos pakaitalai; miltai ir grūdų produktai, duona, pyragas ir konditerijos gaminiai, ledai; medus, sirupas; mielės, kepimo milteliai; druska, garstyčios; actas, padažai; prieskoniai; ledas.

---

(111) **55270** (151) 2007 07 13
(210) *2006 1287* (220) *2006 06 30*
(181) *2016 06 30*
(732) UAB “LIONDORA”, Ukmergės g. 300, LT-06115 Vilnius, LT
(740) Stanislava Teleišienė, 31, UAB “Brainera”, Savanorių pr. 217, LT-02300 Vilnius, LT
(540)

LIONDORA

(511)
43 maisto ir gėrimų parūpinimo paslaugos; laikinas apgyvendinimas.

---

(111) **55271** (151) 2007 07 13
(210) *2006 1562* (220) *2006 08 17*
(181) *2016 08 17*
(732) UAB “VADASIGA”, Šilutės pl.2, LT-91110 Klaipėda, LT
(740) Stanislava Teleišienė, 31, UAB “Brainera”, Savanorių pr. 217, LT-02300 Vilnius, LT
(540)



(531) 26.3, 27.5, 29.1
(591) šviesiai mėlyna, tamsiai mėlyna.
(511)
20 baldai, veidrodžiai, paveikslų rėmai; medžio, kamščio, meldų, nendrių, gluosnių, rago, kaulo, dramblio kaulo, banginio ūsų, vėžlio šarvo, kriauklių, gintaro, perlamutro, jūros putų dirbiniai, šių medžiagų pakaitalų arba plastikų gaminiai (nepriskirti prie kitų klasių).
35 reklama; verslo vadyba; verslo tvarkyba; įstaigų veikla.
42 mokslo ir technologijų paslaugos ir su tuo susiję tyrimai ir projektavimas; pramoninės analizės ir tyrimų paslaugos; kompiuterių programinės ir aparatinės įrangos projektavimas ir tobulinimas; juridinės paslaugos.

---

(111) **55272** (151) 2007 07 13
(210) *2006 1578* (220) *2004 05 01*
(181) *2014 05 01*
(732) GA MODEFINE SA, Via Penate 4, 6850 Mendrisio, CH
(740) Marius Jakulis Jason, 3, AAA Baltic Service Company, J. Jasinskio g. 16B, Biurų centras Victoria, LT-01112 Vilnius, LT
(540)

SENSI

(511)
3 parfumerijos gaminiai.

---

(111) **55273** (151) 2007 07 13
(210) *2006 1590* (220) *2006 08 23*
(181) *2016 08 23*
(732) BRISTOL-MYERS SQUIBB COMPANY, a Delaware Corporation, 345 Park Avenue, New York, New York 10154, US
(740) Tatjana Sterlina, 37, UAB “Intels”, Naugarduko g. 32 / 2, LT-03225 Vilnius, LT

(540)

PROSTAPHLIN

(511)

5 farmaciniai preparatai (žmonėms).

---

(111) **55274** *(151)* 2007 07 13
(210) *2006 1599* *(220)* *2006 08 23*
(181) *2016 08 23*

(732) UAB “ENERGIJOS SISTEMŲ SERVISAS”, Taikos pr.147, LT-51142 Kaunas, LT

(540)



(531) 27.1, 29.1
(591) tamsiai mėlyna.
(511)

37 biuro įrangos įtaisymas, taisymas ir priežiūra; vidaus ir išorės dažymas; degiklių taisymas ir techninė priežiūra; elektros prietaisų įtaisymas ir taisymas; fabrikų statyba; apsauginių signalizacijų įrengimas ir taisymas; santechnikos darbai; sandėlių statymas ir remontas; priešgaisrinių signalizacijų įrengimas ir taisymas; naftotiekių tiesimas ir priežiūra; pastatų sandarinimas; pastatų izoliavimas; mašinų ir mechanizmų montavimas, techninė priežiūra ir taisymas; kompiuterių aparatūros įtaisymas, taisymas ir techninė priežiūra; keltuvų įrengimas ir taisymas; katilų valymas ir taisymas; stalių darbai; statyba; statybų priežiūra; šildymo įrangos įtaisymas ir taisymas; tinkavimas.
39 elektros energijos paskirstymas, energijos paskirstymas; sandėlių nuoma; sandėlių konteinerių nuoma; prekių saugojimas; prekių sandėliavimas; vamzdynų transportas; vandens paskirstymas, vandens tiekimas.
40 dažymas; energijos gamyba; frezavimas; metalų mechaninis apdirbimas; metalų liejimas; metalų grūdinimas; metalizavimas; elektrolizinis metalų dengimas; katilių paslaugos; informacija apie medžiagų apdirbimą; šlifavimas; vandens apdorojimas.
42 chemikų paslaugos; cheminė analizė, cheminiai tyrimai; programinės įrangos projektavimas; pramoninis konstravimas; medžiagų bandymai; matavimai; mechanikos tyrimai; inžineriniai darbai (ekspertizė); inžinerija; aplinkos apsaugos konsultacijos; techniniai tyrimai.

---

(111) **55275** *(151)* 2007 07 13
(210) *2006 1814* *(220)* *2006 09 26*
(181) *2016 09 26*

(732) AKCINĖ BENDROVĖ “VIENYBĖ”, Kauno g.120, LT-20115 Ukmergė, LT

(540)



(531) 25.1, 26.1
(511)

7 orpūtės (dujoms slėgti, siurbti ir transportuoti).
11 šildymo katilų dūmtraukiai, krosnių pakrovimo įrenginiai, pirčių įrenginiai, saunų įrenginiai, šildymo krosnys, krosnys (šildymo įrenginiai), viryklės, virtuvinės viryklės (krosnelės), židiniai (namų).

---

(111) **55276** *(151)* 2007 07 13
(210) *2006 1815* *(220)* *2006 09 26*
(181) *2016 09 26*

(732) AB bankas “HANSABANKAS”, Savanorių pr.19, LT-03502 Vilnius, LT
(740) Marija Lenkutienė, 6, Patentinių paslaugų centras, UAB, J.Basanavičiaus g. 11/1, LT-03108 Vilnius, LT

(540)



(531) 26.4, 27.5
(511)

16 žurnalai (periodiniai leidiniai); laikraščiai; brošiūros; bukletai; kalendoriai; katalogai; knygos; spausdintiniai leidiniai; periodiniai leidiniai; popieriniai ar kartoniniai plakatai; prospektai; spaudiniai.
36 draudimas; finansinės operacijos; piniginės operacijos; nekilnojamojo turto operacijos.

---

(111) **55277** *(151)* 2007 07 13
(210) *2006 1817* *(220)* *2006 09 26*
(181) *2016 09 26*

(732) UAB “NATIONAL GOLF CLUB KLAIPEDA”, Žvejų g. 21, LT-91247 Klaipėda, LT
(740) Gražina Pečiulienė, 38, P. Vileišio g. 24-71, LT-10301 Vilnius, LT

(540)



(531) 9.1, 24.1, 29.1
(591) geltona, mėlyna, balta.
(511)

35 reklama; verslo vadyba; verslo tvarkyba; įstaigų veikla; prekių sukaupimas (išskyrus vežimą) kitiems, teikiantis pirkėjams galimybę patogiai apžiūrėti ir įsigyti tų prekių; prekių pardavimo skatinimas (kitiems), pavyzdžių platinimas; prekių rodymas; visuomenės informavimas.
41 švietimas, mokymas; pramogos; sportinė ir kultūrinė veikla.
43 maisto ir gėrimų parūpinimo paslaugos; laikinas apgyvendinimas.

(111) **55278** *(151)* 2007 07 13
(210) *2006 1837* *(220)* *2006 09 28*
(181) *2016 09 28*

(732) UAB “ŠVYTURYS-UTENOS ALUS”, Pramonės g. 12, LT-28500 Utena, LT

(740) Reda Žabolienė, 7, Advokatės Redos Žabolienės kontora METIDA, Verslo centras VERTAS, Gynėjų g. 16, LT-01109 Vilnius, LT

(540)



(531) 25.1, 25.7, 26.4, 27.1, 29.1

(591) balta, geltona, oranžinė, raudona, juoda.

(511)
33 sidras, kriaušių sidras, svaigieji vaisių gėrimai, kokteiliai.

---

(111) **55279** *(151)* 2007 07 13
(210) *2006 1838* *(220)* *2006 09 28*
(181) *2016 09 28*

(732) UAB “ŠVYTURYS-UTENOS ALUS”, Pramonės g. 12, LT-28500 Utena, LT

(740) Reda Žabolienė, 7, Advokatės Redos Žabolienės kontora METIDA, Verslo centras VERTAS, Gynėjų g. 16, LT-01109 Vilnius, LT

(540)



(531) 5.1, 25.1, 25.7, 27.1, 29.1

(591) balta, žalia, geltona, juoda.

(511)
33 sidras, kriaušių sidras, svaigieji vaisių gėrimai, kokteiliai.

---

(111) **55280** *(151)* 2007 07 13
(210) *2006 1842* *(220)* *2006 09 29*
(181) *2016 09 29*

(732) UAB “D & J GROUP”, Saulėtekio al.68-7, LT-10228 Vilnius, LT

(740) Marija Lenkutienė, 6, Patentinių paslaugų centras, UAB, J.Basanavičiaus g. 11/1, LT-03108 Vilnius, LT

(540)



(531) 27.5

(511)
35 importo ir eksporto agentūros; verslo informacija; verslo operacijų įvertinimas; komercijos ar pramonės vadybos pagalba; verslo specialistų konsultacijos; mugių rengimas (komercijos ar reklamos reikmėms); nuomonių tyrimas; pardavimas aukcione; parduotuvių vitrinų puošimas (tvarkymas); parodų rengimas (komercijos ar reklamos reikmėms); pavyzdžių platinimas; prekių pardavimo skatinimas (kitiems); reklama; reklaminių skilčių rengimas; reklaminių tekstų skelbimas; reklamos vietų nuoma; rinkos nagrinėjimas; prekių rodymas; savikainos analizė; tiekimo paslaugos kitiems (prekių ir paslaugų pirkimas kitiems verslams); viešas reklamavimas; viešasis elektroninis reklamavimas kompiuterių tinkle; įvairių prekių sukaupimas (išskyrus vežimą) kitiems, teikiantis pirkėjams galimybę patogiai apžiūrėti ir įsigyti tų prekių.

---

(111) **55281** *(151)* 2007 07 13
(210) *2006 1855* *(220)* *2006 10 03*
(181) *2016 10 03*

(732) M.K.ČIURLIONIO FONDAS, Konarskio g.49-609, LT-03123 Vilnius, LT

(740) Vytautas Guobys, 10, Ateities g. 3-9, LT-08306 Vilnius, LT

(540)



(531) 24.17, 26.1, 27.5, 29.1

(591) šviesiai ruda, balta, juoda.

(511)
36 finansinė parama; labdaros fondų lėšų rinkimas.

---

(111) **55282** *(151)* 2007 07 13
(210) *2006 1857* *(220)* *2006 10 04*
(181) *2016 10 04*

(732) UAB “OMNITEL”, T.Ševčenkos g. 25, LT-03503 Vilnius, LT

(740) Marija Lenkutienė, 6, Patentinių paslaugų centras, UAB, J.Basanavičiaus g. 11/1, LT-03108 Vilnius, LT

(540)



(531) 26.1, 26.4, 29.1

(591) mėlyna, balta, pilka.

(511)
35 reklama; verslo vadyba; verslo tvarkyba; įstaigų veikla.
36 draudimas; finansinės operacijos; piniginės operacijos; nekilnojamojo turto operacijos.
37 statyba; taisymas (remontas); įtaisymo ir įrengimo paslaugos.
38 telekomunikacijos.
41 švietimas, mokymas; pramogos; sportinė ir kultūrinė veikla.
42 mokslo ir technologijų paslaugos ir su tuo susiję tyrimai ir projektavimas; pramoninės analizės ir tyrimų paslaugos; kompiuterių programinės ir aparatinės įrangos projektavimas ir tobulinimas; juridinės paslaugos.
43 maisto ir gėrimų parūpinimo paslaugos; laikinas apgyvendinimas.

---

(111) **55283** *(151)* 2007 07 13
(210) *2006 1860* *(220)* *2006 10 04*
(181) *2016 10 04*
(732) THE AFFILIATE "IMAGE HOLDING" OF THE JSC "IMAGE HOLDING APS", Pervomayskaya street 2B, 70420 v.Novoe Zaporozhye, Zaporozhye region, Zaporozhian district, UA
(740) Reda Žabolienė, 7, Advokatės Redos Žabolienės kontora METIDA, Verslo centras VERTAS, Gynėjų g. 16, LT-01109 Vilnius, LT
(540)

BLAGOFF

(511)
33 svaigieji gėrimai (išskyrus alų).

---

(111) **55284** *(151)* 2007 07 13
(210) *2006 1987* *(220)* *2006 10 24*
(181) *2016 10 24*
(732) UAB "BŪSTO STUDIJA", Laisvės pr.125A, LT-06118 Vilnius, LT
(740) Gediminas Pranevičius, 54, Advokatų kontora "Smaliukas ir partneriai", Konstitucijos pr. 7, LT-09308 Vilnius, LT
(540)

AUKSINĖ PALETĖ

(511)
16 popierius, kartonas ir jų gaminiai, nepriskirti prie kitų klasių; spaudiniai; įrišimo medžiagos; fotonuotraukos; raštinės reikmenys; raštinės ir buitinės lipniosios medžiagos; dailininkų reikmenys; teptukai; rašomosios mašinėlės ir biuro reikmenys (išskyrus baldus); mokomoji medžiaga ir vaizdinės priemonės (išskyrus aparatūrą); plastikinės pakavimo medžiagos (nepriskirtos prie kitų klasių); šriftai; klišės.
41 švietimas, mokymas; pramogos; sportinė ir kultūrinė veikla.

---

(111) **55285** *(151)* 2007 07 16
(210) *2006 1026* *(220)* *2006 05 25*
(181) *2016 05 25*
(732) UAB "KAUNO DIENA", Vytauto pr.27, 3000 Kaunas, LT
(740) Reda Žabolienė, 7, Advokatės Redos Žabolienės kontora METIDA, Verslo centras VERTAS, Gynėjų g. 16, LT-01109 Vilnius, LT
(540)

TV PANORAMA

(511)
16 popierius, kartonas ir jų gaminiai, nepriskirti prie kitų klasių; spaudiniai; įrišimo medžiagos; fotonuotraukos; raštinės reikmenys; raštinės ir buitinės lipniosios medžiagos; dailininkų reikmenys; teptukai; rašomosios mašinėlės ir kontoros reikmenys (išskyrus baldus); mokomoji medžiaga ir vaizdinės priemonės (išskyrus aparatūrą); plastikinės pakavimo medžiagos (nepriskirtos prie kitų klasių); šriftai; klišės.
41 švietimas, mokymas; pramogos; sportinė ir kultūrinė veikla.

---

(111) **55286** *(151)* 2007 07 16
(210) *2006 1191* *(220)* *2006 06 16*
(181) *2016 06 16*
(732) UAB "KROKAS", Maironio g. 16-6, LT-44298 Kaunas, LT
(740) Lyra Tarnauskienė, 26, UAB "Patentinė ir teisinė apsauga", Maironio g.14B-1, LT-44298 Kaunas, LT
(540)

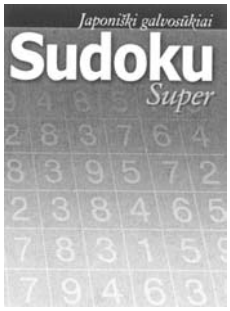

(531) 26.4, 27.5, 27.5, 27.7
(511)
16 žurnalai (periodiniai leidiniai); periodiniai leidiniai.

---

(111) **55287** *(151)* 2007 07 16
(210) *2006 1207* *(220)* *2006 06 20*
(181) *2016 06 20*
(732) UAB "ALMA LITTERA", A. Juozapavičiaus g. 6 / 2, LT-09310 Vilnius, LT
(740) Gediminas Pranevičius, 54, Advokatų kontora "Smaliukas ir partneriai", Konstitucijos pr. 7, LT-09308 Vilnius, LT
(540)

MAŽASIS PRINCAS

(511)
35 reklama; verslo vadyba; verslo tvarkyba; įstaigų veikla.

---

(111) **55288** *(151)* 2007 07 16
(210) *2006 1453* *(220)* *2006 07 31*
(181) *2016 07 31*
(732) UAB "PROMO PLIUS", Žemaičių g. 31, LT-91261 Klaipėda, LT
(740) Reda Žabolienė, 7, Advokatės Redos Žabolienės kontora METIDA, Verslo centras VERTAS, Gynėjų g. 16, LT-01109 Vilnius, LT
(540)

GINTARINIS KABLYS

(511)
41 švietimas, mokymas; pramogos; sportinė ir kultūrinė veikla.

---

(111) **55289** *(151)* 2007 07 16
(210) *2006 1462* *(220)* *2006 08 02*
(181) *2016 08 02*
(732) UAB "VIRTUVĖS TECHNIKA", Žėručio g. 6-53, LT-04113 Vilnius, LT
(740) Reda Žabolienė, 7, Advokatės Redos Žabolienės kontora METIDA, Verslo centras VERTAS, Gynėjų g. 16, LT-01109 Vilnius, LT
(540)



(531) 26.1, 27.5
(511)
35 reklama; verslo vadyba; verslo tvarkyba; įstaigų veikla.

---

(111) **55290** *(151)* 2007 07 16
(210) *2006 1488* *(220)* *2006 08 04*
(181) *2016 08 04*
(732) CHINA KWEICHOW MOUTAI DISTILLERY CO, LTD, a Corporation Organized under the Law of P.R.China, 4 East Mountain Lane, East Road of Outside Loop, Guiyang City, Guizhou Province, CN
(740) Tatjana Sterlina, 37, UAB "Intels", Naugarduko g. 32 / 2, LT-03225 Vilnius, LT
(540)



(531) 25.1, 26.1, 26.11, 28.3
(511)
33 viskis, likeris, vynas, spiritiniai gėrimai, laukinių vynuogių vynas, sorgo vynas, brendis, vaisių ekstraktai (spiritiniai), svaigieji gėrimai (išskyrus alų), arakas.

---

(111) **55291** *(151)* 2007 07 16
(210) *2006 1489* *(220)* *2006 08 04*
(181) *2016 08 04*
(732) BRISTOL-MYERS SQUIBB COMPANY, a Delaware Corporation, 345 Park Avenue, New York, New York 10154, US
(740) Tatjana Sterlina, 37, UAB "Intels", Naugarduko g. 32 / 2, LT-03225 Vilnius, LT
(540)

PLATINOL

(511)
5 farmaciniai preparatai (žmonėms).

---

(111) **55292** *(151)* 2007 07 16
(210) *2006 1490* *(220)* *2006 08 04*
(181) *2016 08 04*
(732) BRISTOL-MYERS SQUIBB COMPANY, a Delaware Corporation, 345 Park Avenue, New York, New York 10154, US
(740) Tatjana Sterlina, 37, UAB "Intels", Naugarduko g. 32 / 2, LT-03225 Vilnius, LT
(540)

CEFZIL

(511)
5 farmaciniai preparatai (žmonėms).

---

(111) **55293** *(151)* 2007 07 16
(210) *2006 1491* *(220)* *2006 08 04*
(181) *2016 08 04*
(732) BRISTOL-MYERS SQUIBB SARL, a French Corparation, 3, rue Joseph Monier, 92500 Rueil Malmaison, FR
(740) Tatjana Sterlina, 37, UAB "Intels", Naugarduko g. 32 / 2, LT-03225 Vilnius, LT
(540)

ASPIRINE UPSA

(511)
5 farmaciniai preparatai (žmonėms).

---

(111) **55294** *(151)* 2007 07 16
(210) *2006 1498* *(220)* *2006 08 04*
(181) *2016 08 04*
(732) UAB "VIRTUVĖS TECHNIKA", Žėručio g. 6-53, LT-04113 Vilnius, LT
(740) Reda Žabolienė, 7, Advokatės Redos Žabolienės kontora METIDA, Verslo centras VERTAS, Gynėjų g. 16, LT-01109 Vilnius, LT
(540)

PARDUODAME TIK TAI - KĄ PIRKTUMĖME PATYS!

(511)
35 reklama; verslo vadyba; verslo tvarkyba; įstaigų veikla.

---

(111) **55295** *(151)* 2007 07 16
(210) *2006 1647* *(220)* *2006 08 30*
(181) *2016 08 30*
(732) INDIVIDUALI ĮMONĖ "BALDŲ DIZAINO STUDIJA", Kaminkelio g. 26-21, LT-01001 Vilnius, LT
(540)



(531) 5.5, 27.5, 29.1
(591) juoda, pilka.

(511)
20 baldai, veidrodžiai, paveikslų rėmai; medžio, kamščio, meldų, nendrių, gluosnių, rago, kaulo, dramblio kaulo, banginio ūsų, vėžlio šarvo, kriauklių, gintaro, perlamutro, jūros putų dirbiniai, šių medžiagų pakaitalų arba plastikų gaminiai (nepriskirti prie kitų klasių).

---

(111) **55296** *(151)* 2007 07 16
(210) *2006 1656* *(220)* *2006 08 31*
(181) *2016 08 31*

(732) CPT HOLDINGS, INC, a Delaware Corporation, 10202 W. Washington Blvd., Culver City, California 90232, US

(740) Marius Jakulis Jason, 3, AAA Baltic Service Company, J. Jasinskio g. 16B, Biurų centras Victoria, LT-01112 Vilnius, LT

(540)

Петя Великолепный

(561) PETYA VELIKOLEPNYJ

(531) 28.5

(511)
9 moksliniai, jūriniai, geodeziniai, fotografijos, kinematografijos, optiniai, svėrimo, matavimo, signalizavimo, tikrinimo (priežiūros), gelbėjimo, mokymo prietaisai ir aparatai; elektros praleidimo, perjungimo, transformavimo, akumuliavimo, reguliavimo ir valdymo aparatai ir prietaisai; garso ar vaizdo įrašymo, perdavimo ar atkūrimo aparatūra; magnetinės duomenų laikmenos, įrašų diskai; prekybos automatai ir monetinių aparatų mechanizmai; kasos aparatai, skaičiavimo mašinos, duomenų dorojimo įrenginiai ir kompiuteriai; gesintuvai.
41 švietimas, mokymas; pramogos; sportinė ir kultūrinė veikla.

---

(111) **55297** *(151)* 2007 07 16
(210) *2006 1765* *(220)* *2006 09 18*
(181) *2016 09 18*

(732) AKCINĖ BENDROVĖ “STUMBRAS”, K. Būgos g. 7, LT-44328 Kaunas, LT

(740) Otilija Klimaitienė, 35, AAA Baltic Service Company, J. Jasinskio g. 16B, Biurų centras Victoria, LT-01112 Vilnius, LT

(540)

CARSKIJ POKROV

(511)
33 svaigieji gėrimai (išskyrus alų).

---

(111) **55298** *(151)* 2007 07 16
(210) *2006 1766* *(220)* *2006 09 18*
(181) *2016 09 18*

(732) AKCINĖ BENDROVĖ “STUMBRAS”, K. Būgos g. 7, LT-44328 Kaunas, LT

(740) Otilija Klimaitienė, 35, AAA Baltic Service Company, J. Jasinskio g. 16B, Biurų centras Victoria, LT-01112 Vilnius, LT

(540)



(531) 9.1, 24.9, 25.1, 28.5, 29.1
(591) balta, juoda, raudona, pilka, mėlyna, rožinė.
(561) CARSKIJ POKROV KACHESTVO GARANTIROVANO
(511)
33 svaigieji gėrimai (išskyrus alų).

---

(111) **55299** *(151)* 2007 07 16
(210) *2006 1778* *(220)* *2006 09 20*
(181) *2016 09 20*

(732) UAB “VESKONAS”, Savanorių pr. 123, LT-03150 Vilnius, LT

(740) Stanislava Teleišienė, 31, UAB “Brainera”, Savanorių pr. 217, LT-02300 Vilnius, LT

(540)



(531) 27.1, 29.1
(591) geltona, žalia.
(511)
35 reklama; verslo vadyba; verslo tvarkyba; įstaigų veikla.
37 oro kondicionavimo įrenginių įtaisymas, taisymas ir techninė priežiūra; vėdinimo įrenginių įtaisymas, taisymas ir techninė priežiūra; šaldymo įrenginių įtaisymas, taisymas ir techninė priežiūra; šildymo įrenginių įtaisymas, taisymas ir techninė priežiūra.
41 mokymas.
42 pramoninis konstravimas; inžineriniai darbai (ekspertizė); techniniai tyrimai; tyrimo ir projektavimo darbai (paslaugos kitiems).

---

(111) **55300** *(151)* 2007 07 16
(210) *2005 2273* *(220)* *2005 12 29*
(181) *2015 12 29*

(732) UAB “DANOLA”, Ulonų g.5, LT-08240 Vilnius, LT

(540)

DANOLA CENTRAS

(531) 27.5, 29.1
(591) mėlyna, raudona, balta.

(511)

35 prekių sukaupimas (išskyrus vežimą) kitiems, teikiantis pirkėjams galimybę patogiai apžiūrėti ir įsigyti tų prekių; įstaigų veikla.

36 nekilnojamojo turto operacijos, nekilnojamojo turto valdymas.

---

(111) **55301** *(151)* 2007 07 16
(210) *2006 0971* *(220)* *2006 05 17*
(181) *2016 05 17*

(732) DISNEY ENTERPRISES, INC, a Delaware Corporation, 500 South Buena Vista Street, Burbank, CA 91521, US

(740) Marius Jakulis Jason, 3, AAA Baltic Service Company, J. Jasinskio g. 16B, Biurų centras Victoria, LT-01112 Vilnius, LT

(540)

PIRATES OF THE CARIBBEAN

(511)

9 moksliniai, jūriniai, geodeziniai, elektriniai, fotografijos, kinematografijos, optiniai, svėrimo, matavimo, signalizavimo, tikrinimo (priežiūros), gelbėjimo, mokymo prietaisai ir aparatai; garso ar vaizdo įrašymo, perdavimo ar atkūrimo aparatūra; magnetinės duomenų laikmenos, įrašų diskai; prekybos automatai ir monetinių aparatų mechanizmai, kasos aparatai, skaičiavimo mašinos, duomenų dorojimo įrenginiai ir kompiuteriai; gesintuvai; audiokasečių įrašymo įrenginiai, audiokasečių grotuvai, audiokasetės; audiodiskai; garsiakalbiai, žiūronai; kalkuliatoriai; fotokameros, kino kameros; pastovios atminties kompaktiniai diskai (CD-ROM); pastovios atminties kompaktinių diskų (CD-ROM) diskasukiai (kompiuterių dalys); pastovios atminties kompaktinių diskų (CD-ROM) įrašymo įrenginiai (kompiuterių dalys); mobilieji ir korinio ryšio telefonai; mobiliųjų telefonų priedai ir dalys; mobiliųjų telefonų dėklai ir futliarai; mobiliųjų telefonų dangteliai; kompaktinių diskų grotuvai; kompaktinių diskų įrašymo įrenginiai; kompaktiniai diskai; kompiuterių žaidimų programos; kompiuterių žaidimų kasetės ir diskai; kompiuteriai; kompiuterių aparatinė įranga; kompiuterių klaviatūros; kompiuterių monitoriai; kompiuterių pelės; kompiuterių diskasukiai; kompiuterių programinė įranga; bevieliai telefonai; dekoratyvūs magnetai; skaitmeninės kameros; įrašyti skaitmeniniai videodiskai (DVD); skaitmeninių videodiskų (DVD) grotuvai; skaitmeninių videodiskų (DVD) įrašymo įrenginiai; skaitmeniniai universalieji diskai; skaitmeniniai videodiskai; elektroninės asmeninės užrašų knygelės, kišeniniai kompiuteriai; akinių dėklai; akiniai; ausinės; karaokės įrenginiai ir aparatai; mikrofonai; MP3 grotuvai; modemai (kompiuterių dalys); pelių padėkliukai; kino filmai (eksponuoti); radijo ieškos aparatai; asmeniniai stereogrotuvai; asmeniniai skaitmeniniai kišeniniai kompiuteriai (užrašų knygutės); spausdintuvai; radijo aparatai; saulės akiniai; telefonai; televizijos aparatai; videokameros; videokasečių įrašymo įrenginiai; videokasečių grotuvai; videožaidimų kasetės; videožaidimų diskai; videokasetės; videotelefonai; nešiojamieji radijo aparatai; riešų ir rankų įrenginiai, naudojami su kompiuteriais.

41 švietimas, mokymas; pramogos; sportinė ir kultūrinė veikla.

(310)(320)(330) 78/815,805, 2006 02 15, US

---

(111) **55302** *(151)* 2007 07 16
(210) *2006 1367* *(220)* *2006 07 13*
(181) *2016 07 13*

(732) UAB “AKABELIS”, Papilėnų g.12-15, LT-06223 Vilnius, LT

(740) Raimonda Algimanta Skutele, 23, Architektų g. 45-69, LT-04221 Vilnius, LT

(540)

AKABELIS

(511)

35 prekių pardavimo skatinimas (kitiems).

37 statyba; taisymas (remontas); įtaisymo ir įrengimo paslaugos.

42 mokslo ir technologijų paslaugos ir su tuo susiję tyrimai ir projektavimas; pramoninės analizės ir tyrimų paslaugos; kompiuterių programinės ir aparatinės įrangos projektavimas ir tobulinimas.

---

(111) **55303** *(151)* 2007 07 16
(210) *2006 1523* *(220)* *2006 08 08*
(181) *2016 08 08*

(732) UAB “TELTA”, Sukilėlių pr.45, LT-50140 Kaunas, LT

(740) Lyra Tarnauskienė, 26, UAB “Patentinė ir teisinė apsauga”, Maironio g.14B-1, LT-44298 Kaunas, LT

(540)



(531) 26.4, 27.5, 29.1

(591) mėlyna, balta, raudona.

(511)

3 balinimo preparatai ir kitos skalbimo medžiagos; valymo, poliravimo, šveitimo ir švitrinamojo apdirbimo preparatai; muilas.

---

(111) **55304** *(151)* 2007 07 16
(210) *2006 1527* *(220)* *2006 08 09*
(181) *2016 08 09*

(732) BUNGE NOEVENYOLAJIPARI ZARTKORUEN MUKOEDOE RESZVENYTARSASAG, Petnehazy u. 2-4, 1139 Budapest, HU

(740) Tatjana Sterlina, 37, UAB “Intels”, Naugarduko g. 32 / 2, LT-03225 Vilnius, LT

(540)



(531) 2.9, 5.5, 25.1, 27.5, 29.1

(591) šviesiai mėlyna, tamsiai mėlyna, šviesiai žalia, tamsiai žalia, ruda, geltona, raudona, balta.

(511)
29 maistiniai aliejai ir riebalai.
(310)(320)(330) M200601005, 2006 08 01, EE

---

(111) **55305** *(151)* 2007 07 16
(210) *2006 1544* *(220)* *2006 08 10*
(181) *2016 08 10*
(732) BASF AGRO BV, ARNHEM (NL), Zweigniederlassung Waedenswil, Moosacherstrasse 2, 8804 AU, CH
(740) Marius Jakulis Jason, 3, AAA Baltic Service Company, J. Jasinskio g. 16B, Biurų centras Victoria, LT-01112 Vilnius, LT
(540)

ENCORE

(511)
5 pesticidai, įskaitant kenkėjų naikinimo preparatus; fungicidai, herbicidai, insekticidai.

---

(111) **55306** *(151)* 2007 07 16
(210) *2006 1560* *(220)* *2006 08 17*
(181) *2016 08 17*
(732) UAB "TADEUSZ IR SŪNUS", S. Stanevičiaus g. 88-42, LT-07103 Vilnius, LT
(740) Milda Tumkevičienė, 27, Patentinių paslaugų centras, UAB, J. Basanavičiaus g. 11 / 1, LT-03108 Vilnius, LT
(540)



(531) 26.1, 29.1
(591) juoda, ruda, aukso.
(511)
35 importo ir eksporto agentūros, verslo informacija, komercijos ar pramonės vadybos pagalba, verslo specialistų konsultacijos, mugių rengimas (komercijos ar reklamos reikmėms), nuomonių tyrimas, verslo vadybos pagalba, parodų rengimas komercijos ar reklamos reikmėms, pavyzdžių platinimas, prekių pardavimo skatinimas (kitiems), reklama, reklamos vietų nuoma, rinkos nagrinėjimas, rinkotyra, prekių rodymas, tiekimo paslaugos kitiems (prekių ir paslaugų pirkimas kitiems verslams), viešasis elektroninis reklamavimas kompiuterių tinkle; prekių sukaupimas (išskyrus vežimą) kitiems, teikiantis pirkėjams galimybę patogiai apžiūrėti ir įsigyti tų prekių.

---

(111) **55307** *(151)* 2007 07 16
(210) *2006 1718* *(220)* *2006 09 11*
(181) *2016 09 11*
(732) UAB "AUTUMA", Mokslininkų g.20, LT-08412 Vilnius, LT
(740) Leonas Antanas Kučinskas, 4, Dr. Leono A. Kučinsko patentinių paslaugų firma, Kaštonų g. 5-7, LT-01107 Vilnius, LT
(540)



(531) 26.4, 26.7, 29.1
(591) juoda, ruda.
(511)
19 ne metalinės plytelės (keraminės).
21 keramikos dirbiniai.

---

(111) **55308** *(151)* 2007 07 16
(210) *2006 1742* *(220)* *2006 09 14*
(181) *2016 09 14*
(732) UAB "ČILIJA", Nemenčinės pl. 33, LT-10105 Vilnius, LT
(740) Otilija Klimaitienė, 35, AAA Baltic Service Company, J. Jasinskio g. 16B, Biurų centras Victoria, LT-01112 Vilnius, LT
(540)

Būk ant bangos!

(511)
43 maisto ir gėrimų parūpinimo paslaugos; kavinės, restoranai, kavos barai, užkandinės, valgyklos, savitarnos restoranai, picerijos.

---

(111) **55309** *(151)* 2007 07 16
(210) *2006 1743* *(220)* *2006 09 14*
(181) *2016 09 14*
(732) UAB "ČILIJA", Nemenčinės pl. 33, LT-10105 Vilnius, LT
(740) Otilija Klimaitienė, 35, AAA Baltic Service Company, J. Jasinskio g. 16B, Biurų centras Victoria, LT-01112 Vilnius, LT
(540)

Čili kaimas. Tikri pomėgiai

(511)
43 maisto ir gėrimų parūpinimo paslaugos; kavinės, restoranai, kavos barai, užkandinės, valgyklos, savitarnos restoranai, picerijos.

---

(111) **55310** *(151)* 2007 07 16
(210) *2006 1744* *(220)* *2006 09 14*
(181) *2016 09 14*
(732) UAB "ČILIJA", Nemenčinės pl. 33, LT-10105 Vilnius, LT
(740) Otilija Klimaitienė, 35, AAA Baltic Service Company, J. Jasinskio g. 16B, Biurų centras Victoria, LT-01112 Vilnius, LT
(540)

Laisvė būti savimi

(511)
43 maisto ir gėrimų parūpinimo paslaugos; kavinės, restoranai, kavos barai, užkandinės, valgyklos, savitarnos restoranai, picerijos.

---

(111) **55311** *(151)* 2007 07 16
(210) *2006 1745* *(220)* *2006 09 14*
(181) *2016 09 14*
(732) UAB "ČILIJA", Nemenčinės pl. 33, LT-10105 Vilnius, LT
(740) Otilija Klimaitienė, 35, AAA Baltic Service Company, J. Jasinskio g. 16B, Biurų centras Victoria, LT-01112 Vilnius, LT
(540)

ČILI kava. Poilsio akimirka

(511)
43 maisto ir gėrimų parūpinimo paslaugos; kavinės, restoranai, kavos barai, užkandinės, valgyklos, savitarnos restoranai, picerijos.

(111) **55312** *(151)* 2007 07 16
(210) *2006 1929* *(220)* *2006 10 16*
(181) *2016 10 16*
(732) COLGATE-PALMOLIVE COMPANY,
300 Park Avenue, New York, New York 10022, US
(740) Vytautas Dovydėnas, 1, Grybo g. 41-38,
LT-10320 Vilnius, LT
(540)

SOUPLINE ULTRA GARDEN OF ROSES

(511)
3 audinių minkštikliai, audinių kondicionavimo preparatai.

---

(111) **55313** *(151)* 2007 07 16
(210) *2006 0341* *(220)* *2006 02 27*
(181) *2016 02 27*
(732) A.POVILAUSKO ĮMONĖ, Aitvarų g.5,
LT-35001 Panevėžys, LT
(540)



(531) 15.7, 27.5, 29.1
(591) balta, juoda, raudona.
(511)
12 transporto priemonės; sausumos, vandens ir oro susisiekimo priemonės.
37 statyba; taisymas (remontas); įtaisymo ir įrengimo paslaugos.

---

(111) **55314** *(151)* 2007 07 16
(210) *2006 0926* *(220)* *2006 05 10*
(181) *2016 05 10*
(732) UAB "TIKSLO PARTNERIAI", Vydūno g.4,
LT-06204 Vilnius, LT
(540)

pizza house

(511)
43 maisto ir gėrimų parūpinimo paslaugos; laikinas apgyvendinimas.

---

(111) **55315** *(151)* 2007 07 16
(210) *2006 1111* *(220)* *2006 06 07*
(181) *2016 06 07*
(732) UAB "LAISVOS REKLAMOS IDĖJOS",
Žirmūnų g.97-75, LT-09115 Vilnius, LT
(540)



(531) 1.1, 27.5
(511)
16 spausdintiniai leidiniai, informaciniai biuleteniai, katalogai, knygos, žurnalai.
35 reklama, viešas reklamavimas, verslo informacija.

---

(111) **55316** *(151)* 2007 07 16
(210) *2006 1113* *(220)* *2006 06 07*
(181) *2016 06 07*
(732) UAB "LRI GRUPĖ", Laisvės pr.125,
LT-06118 Vilnius, LT
(540)



(531) 24.15, 27.5
(511)
16 spausdintiniai leidiniai, informaciniai biuleteniai, katalogai, knygos, žurnalai.
35 reklama, viešas reklamavimas, verslo informacija.

---

(111) **55317** *(151)* 2007 07 16
(210) *2006 1115* *(220)* *2006 06 08*
(181) *2016 06 08*
(732) UAB "VIZUALAS", Vytenio g.2/40-50,
LT-01001 Vilnius, LT
(540)



(531) 26.1, 27.1
(511)
35 reklama; verslo vadyba; verslo tvarkyba; įstaigų veikla.

---

(111) **55318** *(151)* 2007 07 16
(210) *2006 1247* *(220)* *2006 06 22*
(181) *2016 06 22*
(732) WYETH, a Delaware Corporation, Five Giralda Farms, Madison, New Jersey 07940-0874, US
(740) Reda Žabolienė, 7, Advokatės Redos Žabolienės kontora METIDA, Verslo centras VERTAS,
Gynėjų g. 16, LT-01109 Vilnius, LT
(540)

APRELA

(511)
5 farmaciniai preparatai menopauzės ir pomenopauzės simptomams gydyti.

---

(111) **55319** *(151)* 2007 07 16
(210) *2006 1249* *(220)* *2006 06 22*
(181) *2016 06 22*
(732) WYETH, a Delaware Corporation, Five Giralda Farms, Madison, New Jersey 07940-0874, US
(740) Reda Žabolienė, 7, Advokatės Redos Žabolienės kontora METIDA, Verslo centras VERTAS,
Gynėjų g. 16, LT-01109 Vilnius, LT
(540)

BRILENCE

(511)
5 farmaciniai preparatai menopauzės ir pomenopauzės simptomams gydyti.

---

(111) **55320** *(151)* 2007 07 16
(210) *2006 1285* *(220)* *2006 06 30*
(181) *2016 06 30*
(732) UAB "OLEGAS IR SŪNUS", Rodūnios kelias 8-423,
LT-02187 Vilnius, LT

(740) Ona Vaičiulienė, 32, V. Druskio g. 9-46, LT-04306 Vilnius, LT

(540)



(531) 27.5, 29.1
(591) raudona, juoda.
(511)
39 automobilių nuoma; automobilių stovėjimo vietų nuoma; turistinės ekskursijos; kurjerių paslaugos (pranešimai ar prekės); krovinių vežimas automobilių transportu; kelionių rengimas; keleivių vežiojimas; garažų ir sandėlių nuoma; stogo bagažinių nuoma; taksi transportas; transporto priemonių (sugedusių) vilkimas; turistų vežiojimas.

---

(111) **55321** *(151)* 2007 07 16
(210) *2006 1568* *(220)* *2006 08 18*
(181) *2016 08 18*
(732) AKCINĖ BENDROVĖ “STUMBRAS”, K. Būgos g. 7, LT-44328 Kaunas, LT
(740) Otilija Klimaitienė, 35, AAA Baltic Service Company, J. Jasinskio g. 16B, Biurų centras Victoria, LT-01112 Vilnius, LT
(540)

Seni užkeikimai veikia

(511)
33 svaigieji gėrimai (išskyrus alų).
35 reklama; verslo vadyba; verslo tvarkyba; įstaigų veikla; prekių sukaupimas (išskyrus vežimą) kitiems, teikiantis pirkėjams galimybę patogiai apžiūrėti ir įsigyti tų prekių.

---

(111) **55322** *(151)* 2007 07 16
(210) *2006 1569* *(220)* *2006 08 18*
(181) *2016 08 18*
(732) AKCINĖ BENDROVĖ “STUMBRAS”, K. Būgos g. 7, LT-44328 Kaunas, LT
(740) Otilija Klimaitienė, 35, AAA Baltic Service Company, J. Jasinskio g. 16B, Biurų centras Victoria, LT-01112 Vilnius, LT
(540)

Užkeikimai įkvepia

(511)
33 svaigieji gėrimai (išskyrus alų).
35 reklama; verslo vadyba; verslo tvarkyba; įstaigų veikla; prekių sukaupimas (išskyrus vežimą) kitiems, teikiantis pirkėjams galimybę patogiai apžiūrėti ir įsigyti tų prekių.

---

(111) **55323** *(151)* 2007 07 16
(210) *2006 1843* *(220)* *2006 09 29*
(181) *2016 09 29*
(732) UAB “BALTIC TRAVEL SERVICE”, Subačiaus g.2, LT-01127 Vilnius, LT
(540)



(531) 3.7, 25.7, 26.1
(511)
39 kelionių rengimas, kelionių užsakymai, turizmo biurai, vietų užsakymas (kelionėms).

---

(111) **55324** *(151)* 2007 07 16
(210) *2006 1859* *(220)* *2006 10 04*
(181) *2016 10 04*
(732) UAB “COMPANY EXPRESS”, Gedimino pr.28/2, LT-01104 Vilnius, LT
(540)



(531) 26.1, 29.1
(591) tamsiai raudona.
(511)
35 rinkotyra; rinkos nagrinėjimas; verslo specialistų konsultacijos; verslo organizavimo konsultacijos; verslo vadybos ir organizavimo konsultacijos; verslo vadybos konsultacijos.
42 juridinės paslaugos.

---

(111) **55325** *(151)* 2007 07 16
(210) *2006 2436* *(220)* *2006 12 21*
(181) *2016 12 21*
(732) UAB “LI SADOLIN”, Savanorių pr. 178, LT-01001 Vilnius, LT
(740) Vilija Viešūnaitė, 56, Advokatų kontora Kalmatavičius, Petraitytė, Viešūnaitė ir partneriai “Relaw” Arklių g.22-2, Vilnius, LT
(540)



(531) 20.1, 25.7, 29.1
(591) oranžinė, geltona, balta, juoda.
(511)
35 reklama; verslo vadyba; verslo tvarkyba; įstaigų veikla.
41 švietimas, mokymas; pramogos; sportinė ir kultūrinė veikla.

---

(111) **55326** *(151)* 2007 07 16
(210) *2006 2437* *(220)* *2006 12 21*
(181) *2016 12 21*
(732) UAB “LI SADOLIN”, Savanorių pr. 178, LT-01001 Vilnius, LT
(740) Vilija Viešūnaitė, 56, Advokatų kontora Kalmatavičius, Petraitytė, Viešūnaitė ir partneriai “Relaw” Arklių g.22-2, Vilnius, LT
(540)

AUKSINĖ PALETĖ

(511)
35 reklama; verslo vadyba; verslo tvarkyba; įstaigų veikla.
41 švietimas, mokymas; pramogos; sportinė ir kultūrinė veikla.

(111) **55327**
(210) *2006 0869*
(151) 2007 07 16
(220) *2006 05 02*
(181) *2016 05 02*
(732) UAB “SAULĖS RADIJO REKLAMA”, Aušros al. 64, LT-76235 Šiauliai, LT
(540)



(531) 14.7, 26.11, 27.3, 29.1
(591) raudona, juoda, balta.
(511)
35 reklama; verslo vadyba; verslo tvarkyba; įstaigų veikla.

---

(111) **55328**
(210) *2006 0964*
(151) 2007 07 16
(220) *2006 05 16*
(181) *2016 05 16*
(732) UAB “VERSLAS IR PRAMOGOS”, Justiniškių g.64, LT-01001 Vilnius, LT
(540)



(531) 1.1, 1.5, 29.1
(591) mėlyna.
(511)
35 reklama; verslo vadyba; verslo tvarkyba; įstaigų veikla.

---

(111) **55329**
(210) *2005 2194*
(151) 2007 07 18
(220) *2005 12 12*
(181) *2015 12 12*
(732) UAB “MGL BALTIJA”, Aludarių g. 2-33, LT-01113 Vilnius, LT
(740) Reda Žabolienė, 7, Advokatės Redos Žabolienės kontora METIDA, Verslo centras VERTAS, Gynėjų g. 16, LT-01109 Vilnius, LT
(540)



(531) 3.4, 27.5
(511)
29 pienas ir pieno produktai.

---

(111) **55330**
(210) *2006 1203*
(151) 2007 07 18
(220) *2006 06 19*
(181) *2016 06 19*
(732) UAB “GRAND CASINO INTERNATIONAL”, Linkmenų g. 17 / Žalgirio g. 114, LT-09300 Vilnius, LT
(740) Vilija Viešūnaitė, 56, Advokatų kontora Kalmatavičius, Petraitytė, Viešūnaitė ir partneriai “Relaw” Arklių g.22-2, Vilnius, LT
(540)



(531) 24.1, 25.5
(511)
41 švietimas, mokymas; pramogos; sportinė ir kultūrinė veikla.
43 maisto ir gėrimų parūpinimo paslaugos; laikinas apgyvendinimas.

---

(111) **55331**
(210) *2006 1209*
(151) 2007 07 18
(220) *2006 06 20*
(181) *2016 06 20*
(732) UAB “ALMA LITTERA”, A. Juozapavičiaus g. 6 / 2, LT-09310 Vilnius, LT
(740) Gediminas Pranevičius, 54, Advokatų kontora “Smaliukas ir partneriai”, Konstitucijos pr. 7, LT-09308 Vilnius, LT
(540)

LINA

(511)
35 reklama; verslo vadyba; verslo tvarkyba; įstaigų veikla.

---

(111) **55332**
(210) *2006 1653*
(151) 2007 07 18
(220) *2006 08 30*
(181) *2006 08 30*
2012) UAB “INRED”, A. Juozapavičiaus g. 6 / Slucko g. 2, LT-09310 Vilnius, LT
(540)



(531) 26.4, 27.5, 29.1
(591) balta, raudona, pilka.
(511)
36 draudimas; finansinės operacijos; piniginės operacijos; nekilnojamojo turto operacijos.

---

(111) **55333**
(210) *2006 1519*
(151) 2007 07 20
(220) *2006 08 07*
(181) *2016 08 07*
(732) AKCINĖ BENDROVĖ “RAGUTIS”, Kaunakiemio g. 2, LT-44354 Kaunas, LT
(740) Leonas Antanas Kučinskas, 4, Dr. Leono A. Kučinsko patentinių paslaugų firma, Kaštonų g. 5-7, LT-01107 Vilnius, LT
(540)



(531) 24.1, 24.5, 25.1, 29.1
(591) balta, raudona, juoda, geltona, bordinė, aukso.
(511)
32 alus.

Registracijos, pripažintos negaliojančiomis pagal Lietuvos Respublikos prekių ženklų įstatymo 18 straipsnį

(111) **51692**
(540) VERUS
(580) 2007 06 14

---

(111) **52399**
(540) BIG BŪSTO INDUSTRIJOS GRUPĖ fig

Pripažinta negaliojančia prekių ir /arba paslaugų sąrašo dalis, pripažinimo negaliojančia data

36 draudimas; finansinės operacijos; piniginės operacijos; nekilnojamojo turto operacijos.
(580) 2007 07 12

---

(111) **52803**
(540) Domas hobby fig

Pripažinta negaliojančia prekių ir /arba paslaugų sąrašo dalis, pripažinimo negaliojančia data

7 glotniojo apdirbimo mašinos, galandinimo diskai (mašinų dalys), kasybos grąžtai, grąžtai (mašinų dalys), grąžtų griebtuvai (mašinų dalys), gręžimo galvutės (mašinų dalys), gręžimo staklės, elektriniai rankiniai gręžtuvai, juostiniai pjūklai, elektriniai peiliai, peiliai (mašinų dalys), pjovimo įrankiai (mašinos), pjovimo įrankiai (mašinų dalys), pjovimo įrankių galandinimo mašinos, staklių pjovimo įrankių laikikliai, pjovimo mašinos, pjovimo stalai (mašinų dalys), pjūklai (mašinos), pjūklų peiliai (mašinų dalys), poliravimo mašinos ir aparatai.
8 alkūniniai gręžtuvai, aštrūs pjaustymo įrankiai, frezos (įrankiai), galandinimo diskai (įrankiai), galandinimo įtaisai, galąstuvai, metaliniai galąstuvai, galąstuvų laikikliai, grąžtai, dailidžių grąžtai, grąžtai (įrankiai), grąžtų griebtuvai, gręžtuvai, peiliai (įrankiai), pjovimo įrankiai (rankiniai), pjūklai (įrankiai), pjūkleliai (siaurapjūkliai), pjūklų geležtės (įrankių dalys), pjūklų laikikliai, poliravimo įrankiai, poliravimo įtaisai, rankiniai gręžtuvai, šlifavimo diskai.
(580) 2007 05 31

---

(111) **52804**
(540) Domas professional fig

Pripažinta negaliojančia prekių ir /arba paslaugų sąrašo dalis, pripažinimo negaliojančia data

7 glotniojo apdirbimo mašinos, galandinimo diskai (mašinų dalys), kasybos grąžtai, grąžtai (mašinų dalys), grąžtų griebtuvai (mašinų dalys), gręžimo galvutės (mašinų dalys), gręžimo staklės, elektriniai rankiniai gręžtuvai, juostiniai pjūklai, elektriniai peiliai, peiliai (mašinų dalys), pjovimo įrankiai (mašinos), pjovimo įrankiai (mašinų dalys), pjovimo įrankių galandinimo mašinos, staklių pjovimo įrankių laikikliai, pjovimo mašinos, pjovimo stalai (mašinų dalys), pjūklai (mašinos), pjūklų peiliai (mašinų dalys), poliravimo mašinos ir aparatai.
8 alkūniniai gręžtuvai, aštrūs pjaustymo įrankiai, frezos (įrankiai), galandinimo diskai (įrankiai), galandinimo įtaisai, galąstuvai, metaliniai galąstuvai, galąstuvų laikikliai, grąžtai, dailidžių grąžtai, grąžtai (įrankiai), grąžtų griebtuvai, gręžtuvai, peiliai (įrankiai), pjovimo įrankiai (rankiniai), pjūklai (įrankiai), pjūkleliai (siaurapjūkliai), pjūklų geležtės (įrankių dalys), pjūklų laikikliai, poliravimo įrankiai, poliravimo įtaisai, rankiniai gręžtuvai, šlifavimo diskai.
(580) 2007 05 31

---

(111) **52805**
(540) Domas standart fig

Pripažinta negaliojančia prekių ir /arba paslaugų sąrašo dalis, pripažinimo negaliojančia data

7 glotniojo apdirbimo mašinos, galandinimo diskai (mašinų dalys), kasybos grąžtai, grąžtai (mašinų dalys), grąžtų griebtuvai (mašinų dalys), gręžimo galvutės (mašinų dalys), gręžimo staklės, elektriniai rankiniai gręžtuvai, juostiniai pjūklai, elektriniai peiliai, peiliai (mašinų dalys), pjovimo įrankiai (mašinos), pjovimo įrankiai (mašinų dalys), pjovimo įrankių galandinimo mašinos, staklių pjovimo įrankių laikikliai, pjovimo mašinos, pjovimo stalai (mašinų dalys), pjūklai (mašinos), pjūklų peiliai (mašinų dalys), poliravimo mašinos ir aparatai.
8 alkūniniai gręžtuvai, aštrūs pjaustymo įrankiai, frezos (įrankiai), galandinimo diskai (įrankiai), galandinimo įtaisai, galąstuvai, metaliniai galąstuvai, galąstuvų laikikliai, grąžtai, dailidžių grąžtai, grąžtai (įrankiai), grąžtų griebtuvai, gręžtuvai, peiliai (įrankiai), pjovimo įrankiai (rankiniai), pjūklai (įrankiai), pjūkleliai (siaurapjūkliai), pjūklų geležtės (įrankių dalys), pjūklų laikikliai, poliravimo įrankiai, poliravimo įtaisai, rankiniai gręžtuvai, šlifavimo diskai.
(580) 2007 05 31

---

(111) **52806**
(540) Domas fig

Pripažinta negaliojančia prekių ir /arba paslaugų sąrašo dalis, pripažinimo negaliojančia data

7 glotniojo apdirbimo mašinos, galandinimo diskai (mašinų dalys), kasybos grąžtai, grąžtai (mašinų dalys), grąžtų griebtuvai (mašinų dalys), gręžimo galvutės (mašinų dalys), gręžimo staklės, elektriniai rankiniai gręžtuvai, juostiniai pjūklai, elektriniai peiliai, peiliai (mašinų dalys), pjovimo įrankiai (mašinos), pjovimo įrankiai (mašinų dalys), pjovimo įrankių galandinimo mašinos, staklių pjovimo įrankių laikikliai, pjovimo mašinos, pjovimo stalai (mašinų dalys), pjūklai (mašinos), pjūklų peiliai (mašinų dalys), poliravimo mašinos ir aparatai.
8 alkūniniai gręžtuvai, aštrūs pjaustymo įrankiai, frezos (įrankiai), galandinimo diskai (įrankiai), galandinimo įtaisai, galąstuvai, metaliniai galąstuvai, galąstuvų laikikliai, grąžtai, dailidžių grąžtai, grąžtai (įrankiai), grąžtų griebtuvai, gręžtuvai, peiliai (įrankiai), pjovimo įrankiai (rankiniai), pjūklai (įrankiai), pjūkleliai (siaurapjūkliai), pjūklų geležtės (įrankių dalys), pjūklų laikikliai, poliravimo įrankiai, poliravimo įtaisai, rankiniai gręžtuvai, šlifavimo diskai.
(580) 2007 05 31

---

(111) **52855**
(540) Žaliuzių CENTRAS fig
(580) 2007 05 31

(111) **52933**
(540) www.verus.lt
(580) 2007 06 14

(111) **52975**
(540) REGULAVIT
Pripažinta negaliojančia prekių ir /arba paslaugų sąrašo dalis, pripažinimo negaliojančia data
5 vaistažolės, gydomosios arbatos ir jų mišiniai, tarp jų skirti kompresams, žolių kompresams, gydomosioms vonioms; žolių arbatos (medicinos reikmėms), vaistiniai vonių preparatai, sirupai (farmacijos reikmėms), nuovirai (farmacijos reikmėms); mineralinis vanduo (medicinos reikmėms); mėtos (farmacijos reikmėms), liesinamoji arbata (medicinos reikmėms), kompresai; gydomieji gėrimai, dietiniai gėrimai (medicinos reikmėms), arbata nuo astmos, akių pavilgai.
30 arbata, arbatžolių mišiniai, žolelių arbata, aromatizuota arbata, vaisinė arbata, arbatžolių gėrimai, kava.
(580) 2007 06 04

Pakeitimai valstybiniame registre pagal Lietuvos Respublikos prekių ženklų įstatymo 23 straipsnį

(111) **8638B**
(540) ŠKODA fig
(732) ŠKODA HOLDING AS, Vaclavske nam. 837/11, PSC 110 00 Praha 1, CZ
(450) 1993 12 15
(771) ŠKODA HOLDING AS, Plzen, Tylova 1/57, CZ
(580) 2007 07 05

(111) **10693**
(540) BLANKOPHOR
(732) KEMIRA OYJ, Porkkalankatu 3, 00180 Helsinki, FI
(450) 1994 06 15
(771) KEMIRA OYJ, P.O. Box 44, 02271 Espoo, FI
(580) 2007 07 04

(111) **11747**
(540) fig
(732) ZENTIVA AS, Nitrianska 100, 920 27 Hlohovec, SK
(450) 1994 09 25
(771) SLOVAKOFARMA AS, Nitrianska 100, 920 27 Hlohovec, SK
(580) 2007 06 28

(111) **12374**
(540) ZOVIRAX fig
(732) THE WELLCOME FOUNDATION LIMITED, Glaxo Wellcome House, Berkeley Avenue, Greenford Middlesex UB6 0NN, GB
(450) 1994 11 25
(771) THE WELLCOME FOUNDATION LIMITED, 160 Euston Road, London NW1 2BP, GB
(580) 2007 07 17

(111) **12736**
(540) TRIMEPRANOL
(732) ZENTIVA AS, Nitrianska 100, 920 27 Hlohovec, SK
(450) 1994 12 27
(771) SLOVAKOFARMA AS, Nitrianska 100, 920 27 Hlohovec, SK
(580) 2007 06 28

(111) **12737**
(540) JODORGAN
(732) ZENTIVA AS, Nitrianska 100, 920 27 Hlohovec, SK
(450) 1994 12 27
(771) SLOVAKOFARMA AS, Nitrianska 100, 920 27 Hlohovec, SK
(580) 2007 06 28

(111) **13541**
(540) GIANFRANCO FERRE fig
(732) GIANFRANCO FERRE' SPA, Via Pontaccio, 21, 20121 Milano, IT
(450) 1995 03 27
(771) GIANFRANCO FERRE' SPA, 18, Via Sant Andrea, I-20121 Milano, IT
(580) 2007 07 05

(111) **13713**
(540) CALCILOSA
(732) SLOVAKOFARMA AS, Nitrianska 100, 920 27 Hlohovec, SK
(450) 1995 04 25
(771) SLOVAKOFARMA AS, Železnična 12, 920 27 Hlohovec, SK
(580) 2007 06 28

(111) **13713**
(540) CALCILOSA
(732) ZENTIVA AS, Nitrianska 100, 920 27 Hlohovec, SK
(450) 1995 04 25
(771) SLOVAKOFARMA AS, Nitrianska 100, 920 27 Hlohovec, SK
(580) 2007 06 28

(111) **23738**
(540) RAMAZZOTTI fig
(732) PERNOK RICARD ITALIA SPA, Corso Buenos Aores 54, 20124 Milano, IT
(450) 1996 12 27
(771) DISTILLERIE F.LLI RAMAZZOTTI SPA, 2, Via Ausano Ramazzotti, 20020 Lainate, Province of Milan, IT
(580) 2007 07 05

(111) **23739**
(540) R fig
(732) PERNOK RICARD ITALIA SPA, Corso Buenos Aores 54, 20124 Milano, IT
(450) 1996 12 27
(771) DISTILLERIE F.LLI RAMAZZOTTI SPA, 2, Via Ausano Ramazzotti, 20020 Lainate, Province of Milan, IT
(580) 2007 07 05

(111) **23740**
(540) FIOR DI VITE fig
(732) PERNOK RICARD ITALIA SPA, Corso Buenos Aores 54, 20124 Milano, IT
(450) 1996 12 27
(771) DISTILLERIE F.LLI RAMAZZOTTI SPA, 2, Via Ausano Ramazzotti, 20020 Lainate, Province of Milan, IT
(580) 2007 07 05

(111) **27702**
(540) AQUAFRESH FLEX
(732) SMITHKLINE BEECHAM PLC, 980 Great West Road, Brentford, Middlesex, TW8 9GS, GB
(450) 1998 06 25

(771) SMITHKLINE BEECHAM PLC, New Horizons Court, Brentford, Middlesex, TW8 9EP, GB
(580) 2007 07 17

(111) **27825**
(540) SmithKline Beecham SB fig
(732) SMITHKLINE BEECHAM PLC, 980 Great West Road, Brentford, Middlesex, TW8 9GS, GB
(450) 1998 07 27
(771) SMITHKLINE BEECHAM PLC, New Horizons Court, Brentford, Middlesex, TW8 9EP, GB
(580) 2007 07 17

(111) **27828**
(540) SB fig
(732) SMITHKLINE BEECHAM PLC, 980 Great West Road, Brentford, Middlesex, TW8 9GS, GB
(450) 1998 07 27
(771) SMITHKLINE BEECHAM PLC, New Horizons Court, Brentford, Middlesex, TW8 9EP, GB
(580) 2007 07 17

(111) **30127**
(540) Panadol fig
(732) SMITHKLINE BEECHAM PLC, 980 Great West Road, Brentford, Middlesex, TW8 9GS, GB
(450) 1998 12 28
(771) SMITHKLINE BEECHAM PLC, New Horizons Court, Brentford, Middlesex, TW8 9EP, GB
(580) 2007 07 17

(111) **30912**
(540) VIDAST
(732) SMITHKLINE BEECHAM PLC, 980 Great West Road, Brentford, Middlesex, TW8 9GS, GB
(450) 1999 02 25
(771) SMITHKLINE BEECHAM PLC, New Horizons Court, Brentford, Middlesex, TW8 9EP, GB
(580) 2007 07 17

(111) **30913**
(540) VIDANT
(732) SMITHKLINE BEECHAM PLC, 980 Great West Road, Brentford, Middlesex, TW8 9GS, GB
(450) 1999 02 25
(771) SMITHKLINE BEECHAM PLC, New Horizons Court, Brentford, Middlesex, TW8 9EP, GB
(580) 2007 07 17

(111) **30914**
(540) VYKAST
(732) SMITHKLINE BEECHAM PLC, 980 Great West Road, Brentford, Middlesex, TW8 9GS, GB
(450) 1999 02 25
(771) SMITHKLINE BEECHAM PLC, New Horizons Court, Brentford, Middlesex, TW8 9EP, GB
(580) 2007 07 17

(111) **30915**
(540) VENKAST
(732) SMITHKLINE BEECHAM PLC, 980 Great West Road, Brentford, Middlesex, TW8 9GS, GB
(450) 1999 02 25
(771) SMITHKLINE BEECHAM PLC, New Horizons Court, Brentford, Middlesex, TW8 9EP, GB
(580) 2007 07 17

(111) **30916**
(540) ULTAIRE
(732) SMITHKLINE BEECHAM PLC, 980 Great West Road, Brentford, Middlesex, TW8 9GS, GB
(450) 1999 02 25
(771) SMITHKLINE BEECHAM PLC, New Horizons Court, Brentford, Middlesex, TW8 9EP, GB
(580) 2007 07 17

(111) **30917**
(540) ULTAIR
(732) SMITHKLINE BEECHAM PLC, 980 Great West Road, Brentford, Middlesex, TW8 9GS, GB
(450) 1999 02 25
(771) SMITHKLINE BEECHAM PLC, New Horizons Court, Brentford, Middlesex, TW8 9EP, GB
(580) 2007 07 17

(111) **32138**
(540) A Le Coq fig
(732) AS A. LE COQ, Taehtvere Str. 56/62, 50050 Tartu, EE
(450) 1999 04 26
(771) AS A. LE COQ TARTU OELLETEHAS, Taehtvere Str. 56/62, Tartu 50050, EE
(580) 2007 07 04

(111) **32565**
(540) fig
(732) DELTA AIR LINES, INC, a Delaware Corporation, 1030 Delta Boulevard, Atlanta, Georgia, US
(450) 1999 05 25
(771) DELTA CORPORATE IDENTITY, INC, a Delaware Corporation, 1030 Delta Blvd., Atlanta, Georgia, US
(580) 2007 07 05

(111) **32566**
(540) DELTA
(732) DELTA AIR LINES, INC, a Delaware Corporation, 1030 Delta Boulevard, Atlanta, Georgia, US
(450) 1999 05 25
(771) DELTA CORPORATE IDENTITY, INC, a Delaware Corporation, 1030 Delta Blvd., Atlanta, Georgia, US
(580) 2007 07 05

(111) **32569**
(540) Clippo
(732) ECKES-GRANINI GROUP GmbH, Ludwig-Eckes-Allee 6, 55268 Nieder-Olm, DE
(450) 1999 05 25

(771) ECKES-GRANINI GmbH & CO KG, Ludwig-Eckes-Allee 6, D-55268 Nieder-Olm, DE
(580) 2007 07 05

(111) **33215**
(540) BALTOJO KATINO SVETAINĖ
(732) VIOLETA BANIONIENĖ, Lvovo g. 89/1-12, LT-08104 Vilnius, LT
(450) 1999 06 25
(771) VIOLETA, BANIONIENĖ, Čiobiškio g.9-11, 2010 Vilnius, LT
(580) 2007 06 28

(111) **33615**
(540) AMIGO fig
(732) CHIQUITA BRANDS LLC, 250 East Fifth Street, Cincinnati, Ohio 45202, US
(450) 1999 07 26
(771) CHIQUITA BRANDS, INC, a Delaware Corporation, 250 East Fifth Street, Cincinnati, Ohio 45202, US
(580) 2007 06 29

(111) **33644**
(540) LAS fig
(732) LIETUVOS AUTOMOBILININKŲ SĄJUNGA, Antakalnio g. 28, LT-10305 Vilnius, LT
(450) 1999 07 26
(771) LIETUVOS AUTOMOBILININKŲ SĄJUNGA, Gynėjų g.8, 2001 Vilnius, LT
(580) 2007 06 28

(111) **33663**
(540) fig
(732) VIEWSONIC EUROPE LIMITED, 7 th Floor, Riverside House, 2A Southwark Bridge Road, London SE1 9HA, GB
(450) 1999 07 26
(771) VIEWSONIC EUROPE LIMITED, a British Company, ViewSonic House, Fleming Way, Crawley, West Sussex RH10 2GA, GB
(580) 2007 07 05

(111) **33664**
(540) Opti-quest
(732) VIEWSONIC EUROPE LIMITED, 7 th Floor, Riverside House, 2A Southwark Bridge Road, London SE1 9HA, GB
(450) 1999 07 26
(771) VIEWSONIC EUROPE LIMITED, a British Company, ViewSonic House, Fleming Way, Crawley, West Sussex RH10 2GA, GB
(580) 2007 07 05

(111) **33784**
(540) ViewSonic
(732) VIEWSONIC EUROPE LIMITED, 7 th Floor, Riverside House, 2A Southwark Bridge Road, London SE1 9HA, GB
(450) 1999 08 25
(771) VIEWSONIC EUROPE LIMITED, a British Company, ViewSonic House, Fleming Way, Crawley, West Sussex RH10 2GA, GB
(580) 2007 07 05

(111) **33845**
(540) MAXIMUS VODKA fig
(732) ALTIA CORPORATION, Salmisaarenranta 7, 00180 Helsinki, FI
(450) 1999 08 25
(771) PRIMALCO LTD, Porkkalankatu 13, 00180 Helsinki, FI
(580) 2007 06 22

(111) **33845**
(540) MAXIMUS VODKA fig
(732) ALTIA PLC, Salmisaarenranta 7, 00180 Helsinki, FI
(450) 1999 08 25
(771) ALTIA CORPORATION, Salmisaarenranta 7, 00180 Helsinki, FI
(580) 2007 06 22

(111) **33846**
(540) fig
(732) ALTIA CORPORATION, Salmisaarenranta 7, 00180 Helsinki, FI
(450) 1999 08 25
(771) PRIMALCO LTD, Porkkalankatu 13, 00180 Helsinki, FI
(580) 2007 06 22

(111) **33846**
(540) fig
(732) ALTIA PLC, Salmisaarenranta 7, 00180 Helsinki, FI
(450) 1999 08 25
(771) ALTIA CORPORATION, Salmisaarenranta 7, 00180 Helsinki, FI
(580) 2007 06 22

(111) **34029**
(540) EO fig
(732) PARKER HANNIFIN GmbH & CO KG, Am Metallwerk 9, D-33659 Bielefeld, DE
(450) 1999 08 25
(771) PARKER HANNIFIN GmbH, Am Metallwerk 9, D-33659 Bielefeld, DE
(580) 2007 06 29

(111) **34030**
(540) ERMETO
(732) PARKER HANNIFIN GmbH & CO KG, Am Metallwerk 9, D-33659 Bielefeld, DE
(450) 1999 08 25
(771) PARKER HANNIFIN GmbH, Am Metallwerk 9, D-33659 Bielefeld, DE
(580) 2007 06 29

(111) **34126**
(540) CHIQUITA
(732) CHIQUITA BRANDS LLC, 250 East Fifth Street, Cincinnati, Ohio 45202, US

(450) 1999 09 27
(771) CHIQUITA BRANDS, INC, a Delaware Corporation, 250 East Fifth Street, Cincinnati, Ohio 45202, US
(580) 2007 07 02

(111) **34127**
(540) Chiquita fig
(732) CHIQUITA BRANDS LLC, 250 East Fifth Street, Cincinnati, Ohio 45202, US
(450) 1999 09 27
(771) CHIQUITA BRANDS, INC, a Delaware Corporation, 250 East Fifth Street, Cincinnati, Ohio 45202, US
(580) 2007 07 02

(111) **34142**
(540) Marc O'Polo fig
(732) MARC O'POLO INTERNATIONAL AB, Sveavaegen 56 C, SE-11134 Stockholm, SE
(450) 1999 09 27
(771) MARC O'POLO INTERNATIONAL AB, Tomtebogatan 42, S-10031 Stockholm, SE
(580) 2007 06 28

(111) **34204**
(540) RHODIA
(732) RHODIA, 110 Esplanade Charles de Gaulle Immeuble Coeur Defense - Tour A, 92400 Courbevoie, FR
(450) 1999 09 27
(771) RHODIA, 25, Quai Paul Doumer, 92400 Courbevoie, FR
(580) 2007 06 28

(111) **34327**
(540) START
(732) ETOS AB, c/o ICA AB, S-171 93 Solna, SE
(450) 1999 09 27
(771) ICA SPECIALVAROR AB, Mejerigatan 1, 412 95 Goeteborg, SE
(580) 2007 07 13

(111) **34340**
(540) VECTOR fig
(732) UAB “SONEX TECHNOLOGIES", Savanorių pr. 178A, LT-44150 Kaunas, LT
(450) 1999 09 27
(771) UAB “SONEX KOMPIUTERIAI”, Breslaujos g.17, 3000 Kaunas, LT
(580) 2007 07 09

(111) **34398**
(540) ABC fig
(732) PT.INTERNATIONAL CHEMICAL INDUSTRY abbreviated PT. INTERCALLIN, Jl.Daan Mogot KM 11, Cengkareng, Jakarta 11710, ID
(450) 1999 09 27
(771) PT.INTERNATIONAL CHEMICAL INDUSTRIAL CO, LTD, Jl.Daan Mogot KM 11, Cengkareng, Jakarta, ID
(580) 2007 06 22

(111) **34457**
(540) UTENOS VANDENYS fig
(732) UAB “UTENOS VANDENYS", Naujasodžio k., LT-28113 Utenos r., LT
(450) 1999 09 27
(771) SPECIALIOS PASKIRTIES UAB “UTENOS VANDENYS”, Naujasodžio km., 4910 Utenos r., LT
(580) 2007 06 29

(111) **34458**
(540) UTENOS VANDENYS fig
(732) UAB “UTENOS VANDENYS", Naujasodžio k., LT-28113 Utenos r., LT
(450) 1999 09 27
(771) SPECIALIOS PASKIRTIES UAB “UTENOS VANDENYS”, Naujasodžio km., 4910 Utenos r., LT
(580) 2007 06 29

(111) **34631**
(540) RELUCID
(732) SMITHKLINE BEECHAM PLC, 980 Great West Road, Brentford, Middlesex, TW8 9GS, GB
(450) 1999 10 25
(771) SMITHKLINE BEECHAM PLC, New Horizons Court, Brentford, Middlesex, TW8 9EP, GB
(580) 2007 07 17

(111) **34635**
(540) fig
(732) UAB “HELISOTA", Europos pr.5, LT-46329 Kaunas, LT
(450) 1999 10 25
(771) UAB “HELISOTA”, Bakanausko g.29, 3018 Kaunas, LT
(580) 2007 07 13

(111) **34691**
(540) DOLFLEX
(732) BEECHAM GROUP PLC, 980 Great West Road, Brentford, Middlesex, TW8 9GS, GB
(450) 1999 10 25
(771) BEECHAM GROUP PLC, Four New Horizons Court, Harlequin Avenue, Brentford, Middlesex, TW8 9EP, GB
(580) 2007 07 20

(111) **34780**
(540) fig
(732) SMITHKLINE BEECHAM PLC, 980 Great West Road, Brentford, Middlesex, TW8 9GS, GB
(450) 1999 10 25
(771) SMITHKLINE BEECHAM PLC, New Horizons Court, Brentford, Middlesex TW8 9EP, GB
(580) 2007 07 17

(111) **34781**
(540) fig
(732) SMITHKLINE BEECHAM PLC, 980 Great West Road, Brentford, Middlesex, TW8 9GS, GB
(450) 1999 10 25
(771) SMITHKLINE BEECHAM PLC, New Horizons Court, Brentford, Middlesex TW8 9EP, GB
(580) 2007 07 17

(111) **34926**
(540) HI-FLEX fig
(732) SELECTBRAND LIMITED, Hillsdown House, 32 Hampstread High Street, London NW3 1QD, GB
(450) 1999 10 25
(771) DUNLOP HIFLEX LIMITED, Silvertown House, Vincent Square, London SW1P 2PL, GB
(580) 2007 07 04

(111) **34964**
(540) ABX MICROS
(732) HORIBA ABX SAS, Parc Euromedecine - B.P. 7290, 390, Rue du Caducee, 34184 Montpellier Cedez 4, FR
(450) 1999 10 25
(771) ABX SA, a French Company, Parc Euromedecine, Rue du Caducee, 34000 Montpellier, FR
(580) 2007 07 02

(111) **34987**
(540) LAPIN KULTA fig
(732) OY HARTWALL AB, Atomitie 2a, 00370 Helsinki, FI
(450) 1999 10 25
(771) OY HARTWALL AB, P.O.Box 31, Helsinki, FI
(580) 2007 07 02

(111) **34992**
(540) VIENAS 1 fig
(732) UAB “RCD ROOM CONCEPT DESIGN", Maironio g.13, LT-01124 Vilnius, LT
(450) 1999 10 25
(771) UAB “RCD ROOM CONCEPT DESIGN”, L.Stuokos-Gucevičiaus g.3, LT-01122 Vilnius, LT
(580) 2007 07 09

(111) **34993**
(540) vienas 1 fig
(732) UAB “RCD ROOM CONCEPT DESIGN", Maironio g.13, LT-01124 Vilnius, LT
(450) 1999 10 25
(771) UAB “RCD ROOM CONCEPT DESIGN”, L.Stuokos-Gucevičiaus g.3, LT-01122 Vilnius, LT
(580) 2007 07 09

(111) **35000**
(540) FLEXAROO
(732) BEECHAM GROUP PLC, 980 Great West Road, Brentford, Middlesex, TW8 9GS, GB
(450) 1999 10 25
(771) BEECHAM GROUP PLC, Four New Horizons Court, Harlequin Avenue, Brentford, Middlesex, TW8 9EP, GB
(580) 2007 07 20

(111) **35044**
(540) PAQUETAGE
(732) LINTCH, a PRIVATE LIMITED COMPANY, 8, Rue de la Pointe, 93130 Noisy Le Sec, FR
(450) 1999 10 25
(771) LINTCH, a Private Limited Company, 25, Cite Saint-Chaumont, 75019 Paris, FR
(580) 2007 06 22

(111) **35086**
(540) OTSO
(732) SAMPO OYJ, Unioninkatu 22, 00075 Sampo, FI
(450) 1999 10 25
(771) SAMPO INSURANCE COMPANY LIMITED, Aleksanterinkatu 11, 00100 Helsinki, FI
(580) 2007 06 29

(111) **35090**
(540) KERAPOR
(732) UAB “ROKŲ KERAMIKA", J.Borutos g. 23, LT-46500 Kaunas, LT
(450) 1999 10 25
(771) AKCINĖ BENDROVĖ “ROKŲ KERAMIKA”, J.Borutos g.23, 3010 Kaunas, LT
(580) 2007 07 13

(111) **35116**
(540) frei oel fig
(732) APOTHEKER WALTER BOUHON GmbH, Walter-Bouhon-Str. 4, 90427 Nuernberg, DE
(450) 1999 10 25
(771) APOTHEKER WALTER BOUHON GmbH, Fuldaer Strasse 10, 90427 Nuernberg, DE
(580) 2007 07 02

(111) **35213**
(540) MUCOFLUID
(732) SPIRIG PHARMA AG, Froschackerstrasse 6, CH-4622 Egerkingen, CH
(450) 1999 11 25
(771) SPIRIG PHARMA AG, Froschacker 434, 4622 Egerkingen, CH
(580) 2007 06 28

(111) **35287**
(540) CENTRUM C fig
(732) UAB “CENTRUM", Vytenio g.9/25, LT-03113 Vilnius, LT
(450) 1999 11 25
(771) LIETUVOS IR JAV UAB “CENTRUM”, Vytenio g.9/25, 2009 Vilnius, LT
(580) 2007 07 09

(111) **35292**
(540) CACIQUE
(732) COMPANHIA CACIQUE DE CAFE SOLUVEL, Rua Horacio Sabino Coimbra, 100 - Londrina, Parana, BR
(450) 1999 11 25
(771) COMPANHIA CACIQUE DE CAFE SOLUVEL, Avenida Tiradentes, 5000 Londrina, State of Parana, Brazil, CEP-86072-360, BR
(580) 2007 06 22

(111) **35324**
(540) fig
(732) SMITHKLINE BEECHAM PLC, 980 Great West Road, Brentford, Middlesex, TW8 9GS, GB

(450) 1999 11 25
(771) SMITHKLINE BEECHAM PLC, New Horizons Court, Brentford, Middlesex TW8 9EP, GB
(580) 2007 07 17

(111) **35351**
(540) COSUN
(732) KONINKLIJKE COOEPERATIE COSUN U.A., Cosunpark 1, 4814ND Breda, NL
(450) 1999 11 25
(771) COOEPERATIE COSUN U.A., Zuilenstraat 100, 4814 ND Breda, NL
(580) 2007 07 13

(111) **35512**
(540) A2 RADIJO STOTIS
(732) V.IVANAUSKO INDIVIDUALI FIRMA “VYDAS", Laisvės pr.3, LT-04215 Vilnius, LT
(450) 1999 11 25
(771) V.IVANAUSKO INDIVIDUALI FIRMA “VYDAS”, S.Stanevičiaus g.60-18, 2010 Vilnius, LT
(580) 2007 07 09

(111) **35513**
(540) A2 fig
(732) V.IVANAUSKO INDIVIDUALI FIRMA “VYDAS", Laisvės pr.3, LT-04215 Vilnius, LT
(450) 1999 11 25
(771) V.IVANAUSKO INDIVIDUALI FIRMA “VYDAS”, S.Stanevičiaus g.60-18, 2010 Vilnius, LT
(580) 2007 07 09

(111) **35672**
(540) THERAPIN
(732) SAGMEL, INC1580 S. Milwaukee Ave Ste 415, Libertyville, IL 60048, US
(450) 1999 12 27
(771) SAGMEL, INC, 319 Alexandria Drive, Vernon Hills, IL 60061, US
(580) 2007 06 21

(111) **35674**
(540) ORINOL
(732) SAGMEL, INC, 1580 S. Milwaukee Ave Ste 415, Libertyville, IL 60048, US
(450) 1999 12 27
(771) SAGMEL, INC, 319 Alexandria Drive, Vernon Hills, IL 60061, US
(580) 2007 06 21

(111) **35676**
(540) ORASEPT
(732) SAGMEL, INC, 1580 S. Milwaukee Ave Ste 415, Libertyville, IL 60048, US
(450) 1999 12 27
(771) SAGMEL, INC, 319 Alexandria Drive, Vernon Hills, IL 60061, US
(580) 2007 06 21

(111) **35678**
(540) ASCAFF
(732) SAGMEL, INC, 1580 S. Milwaukee Ave Ste 415, Libertyville, IL 60048, US
(450) 1999 12 27
(771) SAGMEL, INC, 319 Alexandria Drive, Vernon Hills, IL 60061, US
(580) 2007 06 21

(111) **35681**
(540) SALIN
(732) SAGMEL, INC, 1580 S. Milwaukee Ave Ste 415, Libertyville, IL 60048, US
(450) 1999 12 27
(771) SAGMEL, INC, 319 Alexandria Drive, Vernon Hills, IL 60061, US
(580) 2007 06 21

(111) **35682**
(540) GYNEZOL 7
(732) SAGMEL, INC, 1580 S. Milwaukee Ave Ste 415, Libertyville, IL 60048, US
(450) 1999 12 27
(771) SAGMEL, INC, 319 Alexandria Drive, Vernon Hills, IL 60061, US
(580) 2007 06 21

(111) **35683**
(540) CALCEMIN
(732) SAGMEL, INC, 1580 S. Milwaukee Ave Ste 415, Libertyville, IL 60048, US
(450) 1999 12 27
(771) SAGMEL, INC, 319 Alexandria Drive, Vernon Hills, IL 60061, US
(580) 2007 06 21

(111) **35712**
(540) JUNGLE
(732) SAGMEL, INC, 1580 S. Milwaukee Ave Ste 415, Libertyville, IL 60048, US
(450) 1999 12 27
(771) SAGMEL, INC, 319 Alexandria Drive, Vernon Hills, IL 60061, US
(580) 2007 06 21

(111) **35713**
(540) THERAVIT
(732) SAGMEL, INC, 319 Alexandria Drive, Vernon Hills, IL 60061, US
(450) 1999 12 27
(771) SAGMEL, INC, 319 Alexandria Drive, Vernon Hills, IL 60061, US
(580) 2007 06 21

(111) **35714**
(540) TRI-V-PLUS
(732) SAGMEL, INC, 1580 S. Milwaukee Ave Ste 415, Libertyville, IL 60048, US

(450) 1999 12 27
(771) SAGMEL, INC, 319 Alexandria Drive, Vernon Hills, IL 60061, US
(580) 2007 06 21

(111) **35874**
(540) Alfa Laval
(732) ALFA LAVAL CORPORATE AB, P.O. Box 73, S-22100 Lund, SE
(450) 1999 12 27
(771) ALFA LAVAL AB, S-221 86 Lund, SE
(580) 2007 07 09

(111) **36167**
(540) fig
(732) BEECHAM GROUP PLC, 980 Great West Road, Brentford, Middlesex, TW8 9GS, GB
(450) 2000 01 25
(771) BEECHAM GROUP PLC, Four New Horizons Court, Harlequin Avenue, Brentford, Middlesex, TW8 9EP, GB
(580) 2007 07 20

(111) **36168**
(540) fig
(732) BEECHAM GROUP PLC, 980 Great West Road, Brentford, Middlesex, TW8 9GS, GB
(450) 2000 01 25
(771) BEECHAM GROUP PLC, Four New Horizons Court, Harlequin Avenue, Brentford, Middlesex, TW8 9EP, GB
(580) 2007 07 18

(111) **36202**
(540) RELIEF
(732) SAGMEL, INC, 1580 S. Milwaukee Ave Ste 415, Libertyville, IL 60048, US
(450) 2000 01 25
(771) SAGMEL, INC, 319 Alexandria Drive, Vernon Hills, IL 60061, US
(580) 2007 06 21

(111) **36220**
(540) GUSTAVSBERG fig
(732) V & B GUSTAVSBERG AB, Chamoltevaegen 15, 13429 Gustavsberg, SE
(450) 2000 01 25
(771) AB GUSTAVSBERG, P.O.Box 440, S-13429 Gustavsberg, SE
(580) 2007 07 13

(111) **36238**
(540) fig
(732) BEECHAM GROUP PLC, 980 Great West Road, Brentford, Middlesex, TW8 9GS, GB
(450) 2000 01 25
(771) BEECHAM GROUP PLC, Four New Horizons Court, Harlequin Avenue, Brentford, Middlesex, TW8 9EP, GB
(580) 2007 07 20

(111) **36702**
(540) Aquafresh fig
(732) BEECHAM GROUP PLC, 980 Great West Road, Brentford, Middlesex, TW8 9GS, GB
(450) 2000 02 25
(771) BEECHAM GROUP PLC, Four New Horizons Court, Harlequin Avenue, Brentford, Middlesex, TW8 9EP, GB
(580) 2007 07 20

(111) **36703**
(540) fig
(732) BEECHAM GROUP PLC, 980 Great West Road, Brentford, Middlesex, TW8 9GS, GB
(450) 2000 02 25
(771) BEECHAM GROUP PLC, Four New Horizons Court, Harlequin Avenue, Brentford, Middlesex, TW8 9EP, GB
(580) 2007 07 20

(111) **36704**
(540) fig
(732) BEECHAM GROUP PLC, 980 Great West Road, Brentford, Middlesex, TW8 9GS, GB
(450) 2000 02 25
(771) BEECHAM GROUP PLC, Four New Horizons Court, Harlequin Avenue, Brentford, Middlesex, TW8 9EP, GB
(580) 2007 07 20

(111) **36705**
(540) Aquafresh fig
(732) BEECHAM GROUP PLC, 980 Great West Road, Brentford, Middlesex, TW8 9GS, GB
(450) 2000 02 25
(771) BEECHAM GROUP PLC, Four New Horizons Court, Harlequin Avenue, Brentford, Middlesex, TW8 9EP, GB
(580) 2007 07 20

(111) **36764**
(540) TAUPA fig
(732) MAXIMA LT, UAB, Savanorių pr. 247, LT-02300 Vilnius, LT
(450) 2000 02 25
(771) UAB “VP MARKET”, Savanorių pr. 247, LT-02242 Vilnius, LT
(580) 2007 07 13

(111) **36767**
(540) VALDA
(732) SMITHKLINE BEECHAM PLC, 980 Great West Road, Brentford, Middlesex, TW8 9GS, GB
(450) 2000 02 25
(771) SMITHKLINE BEECHAM PLC, New Horizons Court, Brentford, Middlesex, TW8 9EP, GB
(580) 2007 07 17

(111) **37057**
(540) RESERNA
(732) HKLINE BEECHAM PLC, 980 Great West Road, Brentford, Middlesex, TW8 9GS, GB

(450) 2000 03 27
(771) SMITHKLINE BEECHAM PLC, New Horizons Court, Brentford, Middlesex, TW8 9EP, GB
(580) 2007 07 17

(111) **37058**
(540) RECERNA
(732) SMITHKLINE BEECHAM PLC, 980 Great West Road, Brentford, Middlesex, TW8 9GS, GB
(450) 2000 03 27
(771) SMITHKLINE BEECHAM PLC, New Horizons Court, Brentford, Middlesex, TW8 9EP, GB
(580) 2007 07 17

(111) **37059**
(540) ENVIGRON
(732) SMITHKLINE BEECHAM PLC, 980 Great West Road, Brentford, Middlesex, TW8 9GS, GB
(450) 2000 03 27
(771) SMITHKLINE BEECHAM PLC, New Horizons Court, Brentford, Middlesex, TW8 9EP, GB
(580) 2007 07 17

(111) **37060**
(540) VERIFID
(732) SMITHKLINE BEECHAM PLC, 980 Great West Road, Brentford, Middlesex, TW8 9GS, GB
(450) 2000 03 27
(771) SMITHKLINE BEECHAM PLC, New Horizons Court, Brentford, Middlesex, TW8 9EP, GB
(580) 2007 07 17

(111) **37113**
(540) JAVABEANS
(732) SUN MICROSYSTEMS, INC, 4150 Network Circle, Santa Clara, California 95054, US
(450) 2000 03 27
(771) SUN MICROSYSTEMS, INC, 2550 Garcia Avenue, Mountain View, California 94043-1100, US
(580) 2007 06 22

(111) **38261**
(540) fig
(732) SMITHKLINE BEECHAM PLC, 980 Great West Road, Brentford, Middlesex, TW8 9GS, GB
(450) 2000 06 26
(771) SMITHKLINE BEECHAM PLC, New Horizons Court, Brentford, Middlesex, TW8 9EP, GB
(580) 2007 07 17

(111) **38405**
(540) FLEXOCAT
(732) BEECHAM GROUP PLC, 980 Great West Road, Brentford, Middlesex, TW8 9GS, GB
(450) 2000 06 26
(771) BEECHAM GROUP PLC, Four New Horizons Court, Harlequin Avenue, Brentford, Middlesex, TW8 9EP, GB
(580) 2007 07 20

(111) **38629**
(540) Sun microsystems fig
(732) SUN MICROSYSTEMS, INC, 4150 Network Circle, Santa Clara, California 95054, US
(450) 2000 07 25
(771) SUN MICROSYSTEMS, INC, 2550 Garcia Avenue, Mountain View, California 94043, US
(580) 2007 07 09

(111) **40031**
(540) SOLPAFLEX
(732) SMITHKLINE BEECHAM PLC, 980 Great West Road, Brentford, Middlesex, TW8 9GS, GB
(450) 2000 10 25
(771) SMITHKLINE BEECHAM PLC, New Horizons Court, Brentford, Middlesex TW8 9EP, GB
(580) 2007 07 17

(111) **41974**
(540) XONFLO
(732) SMITHKLINE BEECHAM PLC, 980 Great West Road, Brentford, Middlesex, TW8 9GS, GB
(450) 2001 04 25
(771) SMITHKLINE BEECHAM PLC, New Horizons Court, Brentford, Middlesex, TW8 9EP, GB
(580) 2007 07 17

(111) **41975**
(540) ALISADE
(732) SMITHKLINE BEECHAM PLC, 980 Great West Road, Brentford, Middlesex, TW8 9GS, GB
(450) 2001 04 25
(771) SMITHKLINE BEECHAM PLC, New Horizons Court, Brentford, Middlesex, TW8 9EP, GB
(580) 2007 07 17

(111) **41976**
(540) REVOSEN
(732) SMITHKLINE BEECHAM PLC, 980 Great West Road, Brentford, Middlesex, TW8 9GS, GB
(450) 2001 04 25
(771) SMITHKLINE BEECHAM PLC, New Horizons Court, Brentford, Middlesex, TW8 9EP, GB
(580) 2007 07 17

(111) **42336**
(540) VIXSEL
(732) SMITHKLINE BEECHAM PLC, 980 Great West Road, Brentford, Middlesex, TW8 9GS, GB
(450) 2001 05 25
(771) SMITHKLINE BEECHAM PLC, New Horizons Court, Brentford, Middlesex TW8 9EP, GB
(580) 2007 07 17

(111) **42904**
(540) OXETINE
(732) SMITHKLINE BEECHAM PLC, 980 Great West Road, Brentford, Middlesex, TW8 9GS, GB
(450) 2001 07 25

(771) SMITHKLINE BEECHAM PLC, New Horizons Court, Brentford, Middlesex, TW8 9EP, GB
(580) 2007 07 17

(111) **43531**
(540) GlaksoSmitKliain fig
(732) SMITHKLINE BEECHAM PLC, 980 Great West Road, Brentford, Middlesex, TW8 9GS, GB
(450) 2001 09 25
(771) SMITHKLINE BEECHAM PLC, New Horizons Court, Brentford, Middlesex, TW8 9EP, GB
(580) 2007 07 17

(111) **43596**
(540) ALIFEXX
(732) SMITHKLINE BEECHAM PLC, 980 Great West Road, Brentford, Middlesex, TW8 9GS, GB
(450) 2001 09 25
(771) SMITHKLINE BEECHAM PLC, New Horizons Court, Brentford, Middlesex, TW8 9EP, GB
(580) 2007 07 17

(111) **44233**
(540) VECTRON fig
(732) UAB “SONEX TECHNOLOGIES", Savanorių pr. 178A, LT-44150 Kaunas, LT
(450) 2001 12 27
(771) UAB “SONEX KOMPIUTERIAI”, Savanorių pr.225, 3005 Kaunas, LT
(580) 2007 07 05

(111) **44350**
(540) NIT-RET
(732) ZENTIVA AS, Nitrianska 100, 920 27 Hlohovec, SK
(450) 2002 01 25
(771) SLOVAKOFARMA AS, Nitrianska 100, 920 27 Hlohovec, SK
(580) 2007 06 28

(111) **44966**
(540) BRONCHOSAN
(732) ZENTIVA AS, Nitrianska 100, 920 27 Hlohovec, SK
(450) 2002 04 25
(771) SLOVAKOFARMA AS, Nitrianska 100, 920 27 Hlohovec, SK
(580) 2007 06 28

(111) **44967**
(540) DILCEREN
(732) ZENTIVA AS, Nitrianska 100, 920 27 Hlohovec, SK
(450) 2002 04 25
(771) SLOVAKOFARMA AS, Nitrianska 100, 920 27 Hlohovec, SK
(580) 2007 06 28

(111) **45106**
(540) fig
(732) DELTA AIR LINES, INC, a Delaware Corporation, 1030 Delta Boulevard, Atlanta, Georgia, US
(450) 2002 04 25
(771) DELTA CORPORATE IDENTITY, INC, a Delaware Corporation, 1030 Delta Boulevard, Atlanta, Georgia, US
(580) 2007 07 05

(111) **45278**
(540) SKYMILES
(732) DELTA AIR LINES, INC, a Delaware Corporation, 1030 Delta Boulevard, Atlanta, Georgia, US
(450) 2002 06 25
(771) DELTA CORPORATE IDENTITY, INC, a Delaware Corporation, 1030 Delta Boulevard, Atlanta, Georgia, US
(580) 2007 07 05

(111) **46402**
(540) CAPIVIT veikia odą iš vidaus
(732) UAB “GLAXOSMITHKLINE LIETUVA", A.Goštauto 40A, LT-08306 Vilnius, LT
(450) 2003 02 25
(771) UAB “GLAXOSMITHKLINE LIETUVA”, Universiteto g.4, 2001 Vilnius, LT
(580) 2007 07 20

(111) **46586**
(540) fig
(732) SMITHKLINE BEECHAM PLC, 980 Great West Road, Brentford, Middlesex, TW8 9GS, GB
(450) 2003 06 25
(771) SMITHKLINE BEECHAM PLC, New Horizons Court, Brentford, Middlesex, TW8 9EP, GB
(580) 2007 07 17

(111) **46777**
(540) x top fig
(732) UAB “SONEX TECHNOLOGIES", Savanorių pr. 178A, LT-44150 Kaunas, LT
(450) 2003 09 25
(771) UAB “ITG”, Savanorių pr.282A, 3009 Kaunas, LT
(580) 2007 07 05

(111) **47287**
(540) Marko fig
(732) SOVMESTNOJE OBŠČESTVO S OGRANIČENNOJ OTVETSTVENNOSTJU “MARKO", Pr. Frunze 85, 210033 Vitebsk, BY
(450) 2004 01 26
(771) SOVMESTNOJE BELORUSSKO-GERMANSKOJE OBŠČESTVO S OGRANIČENNOJ OTVETSTVENNOSTJU “MARKO”, Pr.Frunze 85, 210033 Vitebsk, BY
(580) 2007 07 02

(111) **48218**
(540) PANADOL RAPIDE
(732) SMITHKLINE BEECHAM PLC, 980 Great West Road, Brentford, Middlesex, TW8 9GS, GB
(450) 2004 09 27
(771) SMITHKLINE BEECHAM PLC, New Horizons Court, Brentford, Middlesex TW8 9EP, GB
(580) 2007 07 17

(111) **48408**
(540) Faringodol
(732) UAB “GLAXOSMITHKLINE LIETUVA", A.Goštauto 40A, LT-08306 Vilnius, LT
(450) 2004 10 25
(771) UAB “GLAXOSMITHKLINE LIETUVA”, Universiteto g.4, 2001 Vilnius, LT
(580) 2007 07 20

(111) **48580**
(540) MAGVIT
(732) UAB “GLAXOSMITHKLINE LIETUVA", A.Goštauto 40A, LT-08306 Vilnius, LT
(450) 2004 12 27
(771) UAB “GLAXOSMITHKLINE LIETUVA”, Universiteto g.4, 2001 Vilnius, LT
(580) 2007 07 20

(111) **49148**
(540) DELTA AIR LINES
(732) DELTA AIR LINES, INC, a Delaware Corporation, 1030 Delta Boulevard, Atlanta, Georgia, US
(450) 2005 05 25
(771) DELTA CORPORATE IDENTITY, INC, a Delaware Corporation, 1030 Delta Boulevard, Atlanta, Georgia, US
(580) 2007 07 05

(111) **52323**
(540) FASHION CLUB
(732) UAB “TURTO VALDYMO CENTRAS", Tilto g. 19-15, LT-01101 Vilnius, LT
(450) 2006 08 25
(771) UAB “TURTO VALDYMO CENTRAS”, Verkių g.32, LT-2042 Vilnius, LT
(580) 2007 06 28

(111) **11571**
(540) BYK fig
(740) Reda Žabolienė, 7, Advokatės Redos Žabolienės kontora METIDA, Verslo centras VERTAS, Gynėjų g. 16, LT-01109 Vilnius, LT
(450) 1994 09 25
Buvusio atstovo/patentinio patikėtinio/ vardas,pavardė, adresas
Rita Laurinavičiūtė, Gedimino pr. 45-6, LT-01109 Vilnius, LT
(580) 2007 07 20

(111) **12736**
(540) TRIMEPRANOL
(740) Reda Žabolienė, 7, Advokatės Redos Žabolienės kontora METIDA, Verslo centras VERTAS, Gynėjų g. 16, LT-01109 Vilnius, LT
(450) 1994 12 27
Buvusio atstovo/patentinio patikėtinio/ vardas,pavardė, adresas
Marius Jakulis Jason, AAA Baltic Service Company, J. Jasinskio g. 16B, Biurų centras Victoria, LT-01112 Vilnius, LT
(580) 2007 06 28

(111) **12737**
(540) JODORGAN
(740) Reda Žabolienė, 7, Advokatės Redos Žabolienės kontora METIDA, Verslo centras VERTAS, Gynėjų g. 16, LT-01109 Vilnius, LT
(450) 1994 12 27
Buvusio atstovo/patentinio patikėtinio/ vardas,pavardė, adresas
Marius Jakulis Jason, AAA Baltic Service Company, J. Jasinskio g. 16B, Biurų centras Victoria, LT-01112 Vilnius, LT
(580) 2007 06 28

(111) **23738**
(540) RAMAZZOTTI fig
(740) Reda Žabolienė, 7, Advokatės Redos Žabolienės kontora METIDA, Verslo centras VERTAS, Gynėjų g. 16, LT-01109 Vilnius, LT
(450) 1996 12 27
Buvusio atstovo/patentinio patikėtinio/ vardas,pavardė, adresas
Ramunė Garšvienė, Dūkštų g. 28-20, LT-07171 Vilnius, LT
(580) 2007 07 05

(111) **23739**
(540) R fig
(740) Reda Žabolienė, 7, Advokatės Redos Žabolienės kontora METIDA, Verslo centras VERTAS, Gynėjų g. 16, LT-01109 Vilnius, LT
(450) 1996 12 27
Buvusio atstovo/patentinio patikėtinio/ vardas,pavardė, adresas
Ramunė Garšvienė, Dūkštų g. 28-20, LT-07171 Vilnius, LT
(580) 2007 07 05

(111) **23740**
(540) FIOR DI VITE fig
(740) Reda Žabolienė, 7, Advokatės Redos Žabolienės kontora METIDA, Verslo centras VERTAS, Gynėjų g. 16, LT-01109 Vilnius, LT
(450) 1996 12 27
Buvusio atstovo/patentinio patikėtinio/ vardas,pavardė, adresas
Ramunė Garšvienė, Dūkštų g. 28-20, LT-07171 Vilnius, LT
(580) 2007 07 05

(111) **25391**
(540) Birutė fig
(740) Otilija Klimaitienė, 35, AAA Baltic Service Company, J. Jasinskio g. 16B, Biurų centras Victoria, LT-01112 Vilnius, LT
(450) 1997 09 25
Buvusio atstovo/patentinio patikėtinio/ vardas,pavardė, adresas
Leonas Antanas Kučinskas, Dr. Leono A. Kučinsko patentinių paslaugų firma, Kaštonų g. 5-7, LT-01107 Vilnius, LT
(580) 2007 06 28

(111) **25392**
(540) Vytautas fig
(740) Otilija Klimaitienė, 35, AAA Baltic Service Company, J. Jasinskio g. 16B, Biurų centras Victoria, LT-01112 Vilnius, LT
(450) 1997 09 25
Buvusio atstovo/patentinio patikėtinio/ vardas,pavardė, adresas
Leonas Antanas Kučinskas, Dr. Leono A. Kučinsko patentinių paslaugų firma, Kaštonų g. 5-7, LT-01107 Vilnius, LT
(580) 2007 06 28

(111) **25393**
(540) Birštonas fig
(740) Otilija Klimaitienė, 35, AAA Baltic Service Company, J. Jasinskio g. 16B, Biurų centras Victoria, LT-01112 Vilnius, LT
(450) 1997 09 25
Buvusio atstovo/patentinio patikėtinio/ vardas,pavardė, adresas
Leonas Antanas Kučinskas, Dr. Leono A. Kučinsko patentinių paslaugų firma, Kaštonų g. 5-7, LT-01107 Vilnius, LT
(580) 2007 06 28

(111) **32529**
(540) Haier fig
(740) Reda Žabolienė, 7, Advokatės Redos Žabolienės kontora METIDA, Verslo centras VERTAS, Gynėjų g. 16, LT-01109 Vilnius, LT
(450) 1999 05 25
Buvusio atstovo/patentinio patikėtinio/ vardas,pavardė, adresas
Tatjana Sterlina, UAB “Intels”, Naugarduko g. 32 / 2, LT-03225 Vilnius, LT
(580) 2007 06 29

(111) **32530**
(540) fig
(740) Reda Žabolienė, 7, Advokatės Redos Žabolienės kontora METIDA, Verslo centras VERTAS, Gynėjų g. 16, LT-01109 Vilnius, LT
(450) 1999 05 25
Buvusio atstovo/patentinio patikėtinio/ vardas,pavardė, adresas
Tatjana Sterlina, UAB “Intels”, Naugarduko g. 32 / 2, LT-03225 Vilnius, LT
(580) 2007 06 29

(111) **33555**
(540) fig
(740) Reda Žabolienė, 7, Advokatės Redos Žabolienės kontora METIDA, Verslo centras VERTAS, Gynėjų g. 16, LT-01109 Vilnius, LT
(450) 1999 07 26
Buvusio atstovo/patentinio patikėtinio/ vardas,pavardė, adresas
Tatjana Sterlina, UAB “Intels”, Naugarduko g. 32 / 2, LT-03225 Vilnius, LT
(580) 2007 06 29

(111) **33615**
(540) AMIGO fig
(740) Marius Jakulis Jason, 3, AAA Baltic Service Company, J. Jasinskio g. 16B, Biurų centras Victoria, LT-01112 Vilnius, LT
(450) 1999 07 26
Buvusio atstovo/patentinio patikėtinio/ vardas,pavardė, adresas
Liudmila Gerasimovič, Ią “Liudmila Gerasimovič, Patentinis patikėtinis”, Vingrių g.13-42, LT-01141 Vilnius, LT
(580) 2007 06 29

(111) **33724**
(540) UTVARAS fig
(740) Reda Žabolienė, 7, Advokatės Redos Žabolienės kontora METIDA, Verslo centras VERTAS, Gynėjų g. 16, LT-01109 Vilnius, LT
(450) 1999 07 26
Buvusio atstovo/patentinio patikėtinio/ vardas,pavardė, adresas
Dalia Daujotienė, Šeimyniškių g. 40-87, 2051 Vilnius, LT
(580) 2007 06 28

(111) **33756**
(540) E fig
(740) Reda Žabolienė, 7, Advokatės Redos Žabolienės kontora METIDA, Verslo centras VERTAS, Gynėjų g. 16, LT-01109 Vilnius, LT
(450) 1999 08 25
Buvusio atstovo/patentinio patikėtinio/ vardas,pavardė, adresas
Rita Laurinavičiūtė, Gedimino pr. 45-6, LT-01109 Vilnius, LT
(580) 2007 07 09

(111) **33841**
(540) ZYPREXA
(740) Reda Žabolienė, 7, Advokatės Redos Žabolienės kontora METIDA, Verslo centras VERTAS, Gynėjų g. 16, LT-01109 Vilnius, LT
(450) 1999 08 25
Buvusio atstovo/patentinio patikėtinio/ vardas,pavardė, adresas
Marius Jakulis Jason, AAA Baltic Service Company, J. Jasinskio g. 16B, Biurų centras Victoria, LT-01112 Vilnius, LT
(580) 2007 07 09

(111) **33842**
(540) EVISTA
(740) Reda Žabolienė, 7, Advokatės Redos Žabolienės kontora METIDA, Verslo centras VERTAS, Gynėjų g. 16, LT-01109 Vilnius, LT
(450) 1999 08 25
Buvusio atstovo/patentinio patikėtinio/ vardas,pavardė, adresas
Marius Jakulis Jason, AAA Baltic Service Company, J. Jasinskio g. 16B, Biurų centras Victoria, LT-01112 Vilnius, LT
(580) 2007 07 09

(111) **33927**
(540) SATIN CARE
(740) Vytautas Dovydėnas, 1, Grybo g. 41-38, LT-10320 Vilnius, LT
(450) 1999 08 25
Buvusio atstovo/patentinio patikėtinio/ vardas,pavardė, adresas
Tatjana Sterlina, UAB "Intels", Naugarduko g. 32 / 2, LT-03225 Vilnius, LT
(580) 2007 07 02

(111) **34099**
(540) SUNWATER
(740) Reda Žabolienė, 7, Advokatės Redos Žabolienės kontora METIDA, Verslo centras VERTAS, Gynėjų g. 16, LT-01109 Vilnius, LT
(450) 1999 09 27
Buvusio atstovo/patentinio patikėtinio/ vardas,pavardė, adresas
Rita Laurinavičiūtė, Gedimino pr. 45-6, LT-01109 Vilnius, LT
(580) 2007 06 29

(111) **34181**
(540) BOIRON
(740) Reda Žabolienė, 7, Advokatės Redos Žabolienės kontora METIDA, Verslo centras VERTAS, Gynėjų g. 16, LT-01109 Vilnius, LT
(450) 1999 09 27
Buvusio atstovo/patentinio patikėtinio/ vardas,pavardė, adresas
Vytautas Dovydėnas, Grybo g. 41-38, LT-10320 Vilnius, LT
(580) 2007 07 02

(111) **34340**
(540) VECTOR fig
(740) Lyra Tarnauskienė, 26, UAB "Patentinė ir teisinė apsauga", Maironio g.14B-1, LT-44298 Kaunas, LT
(450) 1999 09 27
Buvusio atstovo/patentinio patikėtinio/ vardas,pavardė, adresas
Aurelija Šidlauskienė, Patentinės patikėtinės Aurelijos Šidlauskienės firma, K. Būgos g. 29, LT-44326 Kaunas, LT
(580) 2007 07 09

(111) **34640**
(540) VYTAUTAS
(740) Otilija Klimaitienė, 35, AAA Baltic Service Company, J. Jasinskio g. 16B, Biurų centras Victoria, LT-01112 Vilnius, LT
(450) 1999 10 25
Buvusio atstovo/patentinio patikėtinio/ vardas,pavardė, adresas
Leonas Antanas Kučinskas, Dr. Leono A. Kučinsko patentinių paslaugų firma, Kaštonų g. 5-7, LT-01107 Vilnius, LT
(580) 2007 06 28

(111) **34641**
(540) BIRUTĖ
(740) Otilija Klimaitienė, 35, AAA Baltic Service Company, J. Jasinskio g. 16B, Biurų centras Victoria, LT-01112 Vilnius, LT
(450) 1999 10 25
Buvusio atstovo/patentinio patikėtinio/ vardas,pavardė, adresas
Leonas Antanas Kučinskas, Dr. Leono A. Kučinsko patentinių paslaugų firma, Kaštonų g. 5-7, LT-01107 Vilnius, LT
(580) 2007 06 28

(111) **34708**
(540) fig
(740) Marius Jakulis Jason, 3, AAA Baltic Service Company, J. Jasinskio g. 16B, Biurų centras Victoria, LT-01112 Vilnius, LT
(450) 1999 10 25
Buvusio atstovo/patentinio patikėtinio/ vardas,pavardė, adresas
Reda Žabolienė, Advokatės Redos Žabolienės kontora METIDA, Verslo centras VERTAS, Gynėjų g. 16, LT-01109 Vilnius, LT
(580) 2007 07 09

(111) **34988**
(540) fig
(740) Marius Jakulis Jason, 3, AAA Baltic Service Company, J. Jasinskio g. 16B, Biurų centras Victoria, LT-01112 Vilnius, LT
(450) 1999 10 25
Buvusio atstovo/patentinio patikėtinio/ vardas,pavardė, adresas
Reda Žabolienė, Advokatės Redos Žabolienės kontora METIDA, Verslo centras VERTAS, Gynėjų g. 16, LT-01109 Vilnius, LT
(580) 2007 07 09

(111) **35090**
(540) KERAPOR
(740) Reda Žabolienė, 7, Advokatės Redos Žabolienės kontora METIDA, Verslo centras VERTAS, Gynėjų g. 16, LT-01109 Vilnius, LT
(450) 1999 10 25
Buvusio atstovo/patentinio patikėtinio/ vardas,pavardė, adresas
Rita Laurinavičiūtė, Gedimino pr. 45-6, LT-01109 Vilnius, LT
(580) 2007 07 13

(111) **35287**
(540) CENTRUM C fig
(740) Reda Žabolienė, 7, Advokatės Redos Žabolienės kontora METIDA, Verslo centras VERTAS, Gynėjų g. 16, LT-01109 Vilnius, LT
(450) 1999 11 25
Buvusio atstovo/patentinio patikėtinio/ vardas,pavardė, adresas
(580) 2007 07 09

(111) **35351**
(540) COSUN
(740) Reda Žabolienė, 7, Advokatės Redos Žabolienės kontora METIDA, Verslo centras VERTAS, Gynėjų g. 16, LT-01109 Vilnius, LT
(450) 1999 11 25
Buvusio atstovo/patentinio patikėtinio/ vardas,pavardė, adresas
Rita Laurinavičiūtė, Gedimino pr. 45-6, LT-01109 Vilnius, LT
(580) 2007 07 13

(111) **35769**
(540) fig
(740) Reda Žabolienė, 7, Advokatės Redos Žabolienės kontora METIDA, Verslo centras VERTAS, Gynėjų g. 16, LT-01109 Vilnius, LT
(450) 1999 12 27
Buvusio atstovo/patentinio patikėtinio/ vardas,pavardė, adresas
Marija Lenkutienė, Patentinių paslaugų centras, UAB, J.Basanavičiaus g. 11/1, LT-03108 Vilnius, LT
(580) 2007 07 13

(111) **35770**
(540) P C fig
(740) Reda Žabolienė, 7, Advokatės Redos Žabolienės kontora METIDA, Verslo centras VERTAS, Gynėjų g. 16, LT-01109 Vilnius, LT
(450) 1999 12 27
Buvusio atstovo/patentinio patikėtinio/ vardas,pavardė, adresas
Marija Lenkutienė, Patentinių paslaugų centras, UAB, J.Basanavičiaus g. 11/1, LT-03108 Vilnius, LT
(580) 2007 07 13

(111) **36038**
(540) VILNIAUS UNIVERSITETAS UNIVERSITAS VILNENSIS 1579 fig
(740) Reda Žabolienė, 7, Advokatės Redos Žabolienės kontora METIDA, Verslo centras VERTAS, Gynėjų g. 16, LT-01109 Vilnius, LT
(450) 2000 01 25
Buvusio atstovo/patentinio patikėtinio/ vardas,pavardė, adresas
(580) 2007 06 28

(111) **36356**
(540) PALETTI fig
(740) Reda Žabolienė, 7, Advokatės Redos Žabolienės kontora METIDA, Verslo centras VERTAS, Gynėjų g. 16, LT-01109 Vilnius, LT
(450) 2000 01 25
Buvusio atstovo/patentinio patikėtinio/ vardas,pavardė, adresas
(580) 2007 06 28

(111) **36764**
(540) TAUPA fig
(740) Reda Žabolienė, 7, Advokatės Redos Žabolienės kontora METIDA, Verslo centras VERTAS, Gynėjų g. 16, LT-01109 Vilnius, LT
(450) 2000 02 25
Buvusio atstovo/patentinio patikėtinio/ vardas,pavardė, adresas
Rita Laurinavičiūtė, Gedimino pr. 45-6, LT-01109 Vilnius, LT
(580) 2007 07 13

(111) **38629**
(540) Sun microsystems fig
(740) Reda Žabolienė, 7, Advokatės Redos Žabolienės kontora METIDA, Verslo centras VERTAS, Gynėjų g. 16, LT-01109 Vilnius, LT
(450) 2000 07 25
Buvusio atstovo/patentinio patikėtinio/ vardas,pavardė, adresas
Rita Laurinavičiūtė, Gedimino pr. 45-6, LT-01109 Vilnius, LT
(580) 2007 07 09

(111) **38632**
(540) BMV fig
(740) Otilija Klimaitienė, 35, AAA Baltic Service Company, J. Jasinskio g. 16B, Biurų centras Victoria, LT-01112 Vilnius, LT
(450) 2000 07 25
Buvusio atstovo/patentinio patikėtinio/ vardas,pavardė, adresas
Leonas Antanas Kučinskas, Dr. Leono A. Kučinsko patentinių paslaugų firma, Kaštonų g. 5-7, LT-01107 Vilnius, LT
(580) 2007 06 28

(111) **45050**
(540) Premium currant Nemiroff De-Luxe Ukrainian Vodka fig
(740) Tatjana Sterlina, 37, UAB “Intels”, Naugarduko g. 32 / 2, LT-03225 Vilnius, LT
(450) 2002 04 25
Buvusio atstovo/patentinio patikėtinio/ vardas,pavardė, adresas
Marija Lenkutienė, Patentinių paslaugų centras, UAB, J.Basanavičiaus g. 11/1, LT-03108 Vilnius, LT
(580) 2007 07 02

(111) **45051**
(540) GIRKA NASTOJANKA Ukrainska MEDOVA Z PERCEM Nemiroff fig
(740) Tatjana Sterlina, 37, UAB “Intels”, Naugarduko g. 32 / 2, LT-03225 Vilnius, LT
(450) 2002 04 25
Buvusio atstovo/patentinio patikėtinio/ vardas,pavardė, adresas
Marija Lenkutienė, Patentinių paslaugų centras, UAB, J.Basanavičiaus g. 11/1, LT-03108 Vilnius, LT
(580) 2007 07 02

(111) **45052**
(540) GORILKA Nemiroff fig
(740) Tatjana Sterlina, 37, UAB “Intels”, Naugarduko g. 32 / 2, LT-03225 Vilnius, LT
(450) 2002 04 25

Buvusio atstovo/patentinio patikėtinio/ vardas,pavardė, adresas
Marija Lenkutienė, Patentinių paslaugų centras, UAB, J.Basanavičiaus g. 11/1, LT-03108 Vilnius, LT
(580) 2007 07 02

(111) **45075**
(540) Premium De-Luxe Ukrainian Vodka Nemiroff fig
(740) Tatjana Sterlina, 37, UAB “Intels”, Naugarduko g. 32 / 2, LT-03225 Vilnius, LT
(450) 2002 04 25
Buvusio atstovo/patentinio patikėtinio/ vardas,pavardė, adresas
Marija Lenkutienė, Patentinių paslaugų centras, UAB, J.Basanavičiaus g. 11/1, LT-03108 Vilnius, LT
(580) 2007 07 02

(111) **46026**
(540) PERSHOPRESTOLNA Nemiroff fig
(740) Tatjana Sterlina, 37, UAB “Intels”, Naugarduko g. 32 / 2, LT-03225 Vilnius, LT
(450) 2002 11 25
Buvusio atstovo/patentinio patikėtinio/ vardas,pavardė, adresas
Marija Lenkutienė, Patentinių paslaugų centras, UAB, J.Basanavičiaus g. 11/1, LT-03108 Vilnius, LT
(580) 2007 07 02

(111) **47407**
(540) fig
(740) Tatjana Sterlina, 37, UAB “Intels”, Naugarduko g. 32 / 2, LT-03225 Vilnius, LT
(450) 2004 02 25
Buvusio atstovo/patentinio patikėtinio/ vardas,pavardė, adresas
Marija Lenkutienė, Patentinių paslaugų centras, UAB, J.Basanavičiaus g. 11/1, LT-03108 Vilnius, LT
(580) 2007 07 02

(111) **47408**
(540) N fig
(740) Tatjana Sterlina, 37, UAB “Intels”, Naugarduko g. 32 / 2, LT-03225 Vilnius, LT
(450) 2004 02 25
Buvusio atstovo/patentinio patikėtinio/ vardas,pavardė, adresas
Marija Lenkutienė, Patentinių paslaugų centras, UAB, J.Basanavičiaus g. 11/1, LT-03108 Vilnius, LT
(580) 2007 07 02

(111) **47409**
(540) Nemiroff fig
(740) Tatjana Sterlina, 37, UAB “Intels”, Naugarduko g. 32 / 2, LT-03225 Vilnius, LT
(450) 2004 02 25
Buvusio atstovo/patentinio patikėtinio/ vardas,pavardė, adresas
Marija Lenkutienė, Patentinių paslaugų centras, UAB, J.Basanavičiaus g. 11/1, LT-03108 Vilnius, LT
(580) 2007 07 02

(111) **47410**
(540) Nemiroff fig
(740) Tatjana Sterlina, 37, UAB “Intels”, Naugarduko g. 32 / 2, LT-03225 Vilnius, LT
(450) 2004 02 25
Buvusio atstovo/patentinio patikėtinio/ vardas,pavardė, adresas
Marija Lenkutienė, Patentinių paslaugų centras, UAB, J.Basanavičiaus g. 11/1, LT-03108 Vilnius, LT
(580) 2007 07 02

(111) **47411**
(540) Nemiroff fig
(740) Tatjana Sterlina, 37, UAB “Intels”, Naugarduko g. 32 / 2, LT-03225 Vilnius, LT
(450) 2004 02 25
Buvusio atstovo/patentinio patikėtinio/ vardas,pavardė, adresas
Marija Lenkutienė, Patentinių paslaugų centras, UAB, J.Basanavičiaus g. 11/1, LT-03108 Vilnius, LT
(580) 2007 07 02

(111) **47472**
(540) Nemiroff fig
(740) Tatjana Sterlina, 37, UAB “Intels”, Naugarduko g. 32 / 2, LT-03225 Vilnius, LT
(450) 2004 03 25
Buvusio atstovo/patentinio patikėtinio/ vardas,pavardė, adresas
Marija Lenkutienė, Patentinių paslaugų centras, UAB, J.Basanavičiaus g. 11/1, LT-03108 Vilnius, LT
(580) 2007 07 02

(111) **47781**
(540) NEMIROVSKAYA N Nemirovskaya vodka Nemiroff fig
(740) Tatjana Sterlina, 37, UAB “Intels”, Naugarduko g. 32 / 2, LT-03225 Vilnius, LT
(450) 2004 05 25
Buvusio atstovo/patentinio patikėtinio/ vardas,pavardė, adresas
Liudmila Gerasimovič, Ią “Liudmila Gerasimovič, Patentinis patikėtinis”, Vingrių g.13-42, LT-01141 Vilnius, LT
(580) 2007 07 02

(111) **47782**
(540) NEMIROVSKAYA N Nemirovskaya Nemiroff fig
(740) Tatjana Sterlina, 37, UAB “Intels”, Naugarduko g. 32 / 2, LT-03225 Vilnius, LT
(450) 2004 05 25
Buvusio atstovo/patentinio patikėtinio/ vardas,pavardė, adresas
Liudmila Gerasimovič, Ią “Liudmila Gerasimovič, Patentinis patikėtinis”, Vingrių g.13-42, LT-01141 Vilnius, LT
(580) 2007 07 02

(111) **48990**
(540) Nemiroff VIP VODKA fig
(740) Tatjana Sterlina, 37, UAB “Intels”, Naugarduko g. 32 / 2, LT-03225 Vilnius, LT
(450) 2005 03 25

Buvusio atstovo/patentinio patikėtinio/ vardas,pavardė, adresas
Marija Lenkutienė, Patentinių paslaugų centras, UAB, J.Basanavičiaus g. 11/1, LT-03108 Vilnius, LT
(580) 2007 07 02

(111) **52602**
(540) N Nemiroff Ukrainska BEREZOVA fig
(740) Tatjana Sterlina, 37, UAB “Intels”, Naugarduko g. 32 / 2, LT-03225 Vilnius, LT
(450) 2006 10 25
Buvusio atstovo/patentinio patikėtinio/ vardas,pavardė, adresas
Marija Lenkutienė, Patentinių paslaugų centras, UAB, J.Basanavičiaus g. 11/1, LT-03108 Vilnius, LT
(580) 2007 07 02

(111) **11571**
(540) BYK fig
(511)
5 farmaciniai, veterinariniai ir higieniniai produktai; dietinės medžiagos medicinos reikmėms, kūdikių maistas; pleistrai, tvarsliava, dezinfekavimo priemonės; mokslinės paskirties diagnostikos priemonės.
10 chirurginiai, medicininiai, stomatologiniai ir veterinariniai aparatai ir įrankiai.
(450) 1994 09 25
Buvęs prekių ir paslaugų sąrašas
1 mokslinės paskirties diagnostikos priemonės.
5 farmaciniai, veterinariniai ir higieniniai produktai; dietinės medžiagos medicinos reikmėms, kūdikių maistas; pleistrai, tvarsliava, dezinfekavimo priemonės; mokslinės paskirties diagnostikos priemonės.
10 chirurginiai, medicininiai, stomatologiniai ir veterinariniai aparatai ir įrankiai.
(580) 2007 07 20

(111) **51119**
(540) RARYTAS
(511)
29 gatavi valgiai, būtent mėsos, žuvies, paukštienos, laukinių paukščių bei žvėrių mėsos; dešros; konservuotos, šaldytos, džiovintos, virtos ir keptos daržovės.
(450) 2006 04 25
Buvęs prekių ir paslaugų sąrašas
29 mėsa, žuvis, paukštiena ir žvėriena; mėsos ekstraktai; konservuoti, džiovinti, virti ir kepti vaisiai ir daržovės; drebučiai, uogienės, kompotai; kiaušiniai, pienas ir pieno produktai; maistiniai aliejai ir riebalai.
(580) 2007 07 04

Registracijos galiojimo termino pratęsimas pagal Lietuvos Respublikos prekių ženklų įstatymo 36 straipsnį

(111) **25269** *(156)* 2007 06 27
(210) *97-1520* *(220)* *1997 05 29*
(186) *2017 05 29*
(732) UAB “BIRŠTONO MINERALINIAI VANDENYS”
IR KO, B.Sruogos g. 7, LT-59209 Birštonas, LT
(740) Otilija Klimaitienė, 35, AAA Baltic Service Company, J. Jasinskio g. 16B, Biurų centras Victoria, LT-01112 Vilnius, LT
(540)

VYTAUTAS

(511)
32 gaivieji mineraliniai vandenys; mineralinis vanduo (gėrimas).
35 įvairių prekių sukaupimas (išskyrus gabenimą) kitiems, įgalinantis pirkėjus patogiai apžiūrėti ir įsigyti tų prekių.

---

(111) **25271** *(156)* 2007 06 27
(210) *97-1522* *(220)* *1997 05 29*
(186) *2017 05 29*
(732) UAB “BIRŠTONO MINERALINIAI VANDENYS”
IR KO, B.Sruogos g. 7, LT-59209 Birštonas, LT
(740) Otilija Klimaitienė, 35, AAA Baltic Service Company, J. Jasinskio g. 16B, Biurų centras Victoria, LT-01112 Vilnius, LT
(540)

BIRŠTONAS

(511)
32 gaivieji mineraliniai vandenys; mineralinis vanduo (gėrimas).
35 įvairių prekių sukaupimas (išskyrus gabenimą) kitiems, įgalinantis pirkėjus patogiai apžiūrėti ir įsigyti tų prekių.

---

(111) **25272** *(156)* 2007 06 27
(210) *97-1523* *(220)* *1997 05 29*
(186) *2017 05 29*
(732) UAB “BIRŠTONO MINERALINIAI VANDENYS”
IR KO, B.Sruogos g. 7, LT-59209 Birštonas, LT
(740) Otilija Klimaitienė, 35, AAA Baltic Service Company, J. Jasinskio g. 16B, Biurų centras Victoria, LT-01112 Vilnius, LT
(540)

BIRUTĖ

(511)
32 gaivieji mineraliniai vandenys; mineralinis vanduo (gėrimas).
35 įvairių prekių sukaupimas (išskyrus gabenimą) kitiems, įgalinantis pirkėjus patogiai apžiūrėti ir įsigyti tų prekių.

---

(111) **25274** *(156)* 2007 06 27
(210) *97-1833* *(220)* *1997 06 20*
(186) *2017 06 20*
(732) UAB “BIRŠTONO MINERALINIAI VANDENYS”
IR KO, B.Sruogos g. 7, LT-59209 Birštonas, LT
(740) Otilija Klimaitienė, 35, AAA Baltic Service Company, J. Jasinskio g. 16B, Biurų centras Victoria, LT-01112 Vilnius, LT
(540)

BIRUTĖ

(511)
5 mineralinis vanduo (medicinos reikmėms); mineralinio vandens druskos.

---

(111) **25275** *(156)* 2007 06 27
(210) *97-1834* *(220)* *1997 06 20*
(186) *2017 06 20*
(732) UAB “BIRŠTONO MINERALINIAI VANDENYS”
IR KO, B.Sruogos g. 7, LT-59209 Birštonas, LT
(740) Otilija Klimaitienė, 35, AAA Baltic Service Company, J. Jasinskio g. 16B, Biurų centras Victoria, LT-01112 Vilnius, LT
(540)

VYTAUTAS

(511)
5 mineralinis vanduo (medicinos reikmėms); mineralinio vandens druskos.

---

(111) **25277** *(156)* 2007 06 27
(210) *97-1836* *(220)* *1997 06 20*
(186) *2017 06 20*
(732) UAB “BIRŠTONO MINERALINIAI VANDENYS”
IR KO, B.Sruogos g. 7, LT-59209 Birštonas, LT
(740) Otilija Klimaitienė, 35, AAA Baltic Service Company, J. Jasinskio g. 16B, Biurų centras Victoria, LT-01112 Vilnius, LT
(540)



(531) 24.9, 27.7
(511)
5 mineralinis vanduo (medicinos reikmėms); mineralinio vandens druskos.

---

(111) **25391** *(156)* 2007 07 01
(210) *97-1662* *(220)* *1997 06 10*
(186) *2017 06 10*
(732) UAB “BIRŠTONO MINERALINIAI VANDENYS”
IR KO, B.Sruogos g.23, 4490 Birštonas, LT
(740) Otilija Klimaitienė, 35, AAA Baltic Service Company, J. Jasinskio g. 16B, Biurų centras Victoria, LT-01112 Vilnius, LT

(540)



(531) 24.9, 25.1, 27.5, 29.1
(591) mėlyna, sidabro.
(511)
32 mineralinis vanduo, gaivieji gėrimai.

---

(111) **25392** *(156)* 2007 07 01
(210) *97-1663* *(220)* *1997 06 10*
(186) *2017 06 10*
(732) UAB “BIRŠTONO MINERALINIAI VANDENYS” IR KO, B.Sruogos g.23, 4490 Birštonas, LT
(740) Otilija Klimaitienė, 35, AAA Baltic Service Company, J. Jasinskio g. 16B, Biurų centras Victoria, LT-01112 Vilnius, LT
(540)



(531) 24.9, 25.1, 27.5, 29.1
(591) mėlyna, sidabro.
(511)
32 mineralinis vanduo, gaivieji gėrimai.

---

(111) **25393** *(156)* 2007 07 01
(210) *97-1664* *(220)* *1997 06 10*
(186) *2017 06 10*
(732) UAB “BIRŠTONO MINERALINIAI VANDENYS” IR KO, B.Sruogos g.23, 4490 Birštonas, LT
(740) Otilija Klimaitienė, 35, AAA Baltic Service Company, J. Jasinskio g. 16B, Biurų centras Victoria, LT-01112 Vilnius, LT
(540)



(531) 24.9, 25.1, 27.5, 29.1
(591) mėlyna, sidabro.
(511)
32 mineralinis vanduo, gaivieji gėrimai.

---

(111) **32529** *(156)* 2007 07 01
(210) *97-0019* *(220)* *1997 01 03*
(186) *2017 01 03*
(732) HAIER GROUP CORPORATION, Haier Road, Hi-tech Industrial Zone, Qingdao, P.R., CN
(740) Reda Žabolienė, 7, Advokatės Redos Žabolienės kontora METIDA, Verslo centras VERTAS, Gynėjų g. 16, LT-01109 Vilnius, LT
(540)

Haier

(531) 27.5
(511)
7 mašinos ir staklės; varikliai (išskyrus antžeminių transporto priemonių); mašinų sankabų ir pavarų elementai (išskyrus antžeminių transporto priemonių); žemės ūkio padargai (išskyrus rankinius); perėtuvai.
11 apšvietimo, šildymo, garų gamybos, valgio virimo, šaldymo, džiovinimo, vėdinimo, vandens tiekimo ir sanitariniai įrenginiai.

---

(111) **32530** *(156)* 2007 07 01
(210) *97-0021* *(220)* *1997 01 03*
(186) *2017 01 03*
(732) HAIER GROUP CORPORATION, Haier Road, Hi-tech Industrial Zone, Qingdao, P.R., CN
(740) Reda Žabolienė, 7, Advokatės Redos Žabolienės kontora METIDA, Verslo centras VERTAS, Gynėjų g. 16, LT-01109 Vilnius, LT
(540)



(531) 2.5
(511)
7 mašinos ir staklės; varikliai (išskyrus antžeminių transporto priemonių); mašinų sankabų ir pavarų elementai (išskyrus antžeminių transporto priemonių); žemės ūkio padargai (išskyrus rankinius); perėtuvai.
11 apšvietimo, šildymo, garų gamybos, valgio virimo, šaldymo, džiovinimo, vėdinimo, vandens tiekimo ir sanitariniai įrenginiai.

---

(111) **32808** *(156)* 2007 06 19
(210) *96-3101* *(220)* *1996 12 20*
(186) *2016 12 20*
(732) E. MODZELIAUSKIENĖS SALONAS, Maironio g. 13-2, LT-44298 Kaunas, LT
(740) Lyra Tarnauskienė, 26, UAB “Patentinė ir teisinė apsauga”, Maironio g.14B-1, LT-44298 Kaunas, LT

(540)

EM SALONAS

(531) 27.5
(511)
40 drabužių siuvimas; audinių kirpimas.

---

(111) **32829** *(156)* 2007 06 20
(210) *97-1047* *(220)* *1997 04 11*
(186) *2017 04 11*
(732) DEL MONTE CORPORATION, One Market Street, San Francisco, California 94105, US
(740) Reda Žabolienė, 7, Advokatės Redos Žabolienės kontora METIDA, Verslo centras VERTAS, Gynėjų g. 16, LT-01109 Vilnius, LT
(540)

9 Жизней

(561) Zhiznej
(566) 9 Gyvenimai
(531) 28.5
(511)
31 žemės ūkio, sodo, miško produktai, nepriskirti prie kitų klasių, ir grūdai; gyvi gyvūnai; švieži vaisiai ir daržovės; sėklos, gyvi augalai ir gėlės; pašarai, salyklas.

---

(111) **32849** *(156)* 2007 06 20
(210) *97-1003* *(220)* *1997 04 08*
(186) *2017 04 08*
(732) DEL MONTE CORPORATION, One Market Street, San Francisco, California 94105, US
(740) Reda Žabolienė, 7, Advokatės Redos Žabolienės kontora METIDA, Verslo centras VERTAS, Gynėjų g. 16, LT-01109 Vilnius, LT
(540)

9 LIVES

(566) 9 GYVENIMAI
(511)
31 žemės ūkio, sodo, miško produktai, nepriskirti prie kitų klasių, ir grūdai; gyvi gyvūnai; švieži vaisiai ir daržovės; sėklos, gyvi augalai ir gėlės; pašarai, salyklas.

---

(111) **32989** *(156)* 2007 06 20
(210) *97-0031* *(220)* *1997 01 07*
(186) *2017 01 07*
(732) WM.WRIGLEY JR.COMPANY, a Delaware Corporation, 410 North Michigan Avenue, Chicago, Illinois 60611, US
(740) Marius Jakulis Jason, 3, AAA Baltic Service Company, J. Jasinskio g. 16B, Biurų centras Victoria, LT-01112 Vilnius, LT
(540)

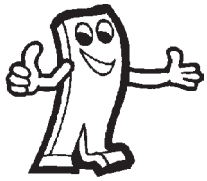

(531) 4.5
(511)
30 konditerijos gaminiai, kramtomoji guma (ne medicinos reikmėms).

---

(111) **33215** *(156)* 2007 06 15
(210) *97-1151* *(220)* *1997 04 17*
(186) *2017 04 17*
(732) VIOLETA BANIONIENĖ, Lvovo g. 89/1-12, LT-08104 Vilnius, LT
(540)

BALTOJO KATINO SVETAINĖ

(511)
41 televizijos pramoginės laidos.

---

(111) **33272** *(156)* 2007 06 19
(210) *97-1549* *(220)* *1997 05 30*
(186) *2017 05 30*
(732) LES EDITIONS JALOU, Societe Anonyme, 10, Rue du Platre, 75004 Paris, FR
(740) Tatjana Sterlina, 37, UAB “Intels”, Naugarduko g. 32 / 2, LT-03225 Vilnius, LT
(540)

L'OFFICIEL DE LA COUTURE ET DE LA MODE DE PARIS

(511)
16 spausdintiniai leidiniai, žurnalai (periodiniai leidiniai), periodiniai leidiniai, knygos, katalogai, laikraščiai, prospektai, fotonuotraukos.

---

(111) **33345** *(156)* 2007 06 21
(210) *97-0493* *(220)* *1997 02 24*
(186) *2017 02 24*
(732) ELLOS AB, Oedesgaerdesgatan, Viared, 501 86 Boraas, SE
(740) Marija Lenkutienė, 6, Patentinių paslaugų centras, UAB, J.Basanavičiaus g. 11/1, LT-03108 Vilnius, LT
(540)



(531) 27.5
(511)
25 drabužiai, apranga, avalynė, galvos apdangalai.

---

(111) **33355** *(156)* 2007 07 09
(210) *96-3161* *(220)* *1996 12 31*
(186) *2016 12 31*
(732) ELOF HANSSON AB, S-413 80 Goeteborg, SE
(740) Marius Jakulis Jason, 3, AAA Baltic Service Company, J. Jasinskio g. 16B, Biurų centras Victoria, LT-01112 Vilnius, LT
(540)

MELISSA

(511)
7 dažymo mašinos; maisto pjovimo įrankiai (mašinos); elektromechaninės maisto ruošimo mašinos, išskyrus elektrinius kavos ir arbatos malūnėlius; buitiniai elektriniai vaisių presai, tarp jų citrusiniams vaisiams; konservų dėžučių atidarytuvai.

8 elektriniai ir neelektriniai plaukų kirpimo įrankiai; plaukų garbanojimo neelektriniai reikmenys.
9 virtuvinės svarstyklės; elektriniai lygintuvai; elektriniai plaukų suktukai; elektrinės svarstyklės.
10 masažavimo aparatai, tarp jų masažavimo aparatai kojoms.
11 elektriniai plaukų džiovintuvai.
21 elektriniai dantų šepetukai.

---

(111) **33540** *(156)* 2007 06 19
(210) *97-1962* *(220)* *1997 07 03*
(186) *2017 07 03*
(732) UAB “SAULĖS SPEKTRAS”, Tuskulėnų g.18-25, LT-09212 Vilnius, LT
(740) Vilija Viešūnaitė, 56, Advokatų kontora Kalmatavičius, Petraitytė, Viešūnaitė ir partneriai “Relaw” Arklių g.22-2, Vilnius, LT
(540)

STATYBA

(531) 27.1
(511)
16 popierius, kartonas ir jų gaminiai, nepriskirti prie kitų klasių; spaudiniai; įrišimo medžiagos; fotonuotraukos; raštinės reikmenys; raštinės ir buitinės lipniosios medžiagos; dailininkų reikmenys; teptukai; rašomosios mašinėlės ir kontoros reikmenys (išskyrus baldus); mokomoji medžiaga ir vaizdinės priemonės (išskyrus aparatūrą); plastikinės pakavimo medžiagos (nepriskirtos prie kitų klasių); lošiamosios kortos; šriftai; klišės.
41 švietimas, mokymas; pramogos; sportinė ir kultūrinė veikla.

---

(111) **33541** *(156)* 2007 07 09
(210) *97-1964* *(220)* *1997 07 03*
(186) *2017 07 03*
(732) VALIO LTD, Meijeritie 6, 00370 Helsinki, FI
(740) Vytautas Dovydėnas, 1, Grybo g. 41-38, LT-10320 Vilnius, LT
(540)



(531) 2.5, 25.5, 26.1
(511)
29 sūriai.

---

(111) **33548** *(156)* 2007 07 09
(210) *97-1959* *(220)* *1997 07 03*
(186) *2017 07 03*
(732) AKCINĖ BENDROVĖ “JAVINĖ”, Minijos g.45, 5802 Klaipėda, LT
(740) Otilija Klimaitienė, 35, AAA Baltic Service Company, J. Jasinskio g. 16B, Biurų centras Victoria, LT-01112 Vilnius, LT
(540)

MEDAINIS

(531) 27.5
(511)
30 kepiniai, meduoliai.

---

(111) **33555** *(156)* 2007 07 01
(210) *97-0020* *(220)* *1997 01 03*
(186) *2017 01 03*
(732) HAIER GROUP CORPORATION, Haier Road, Hi-tech Industrial Zone, Qingdao, P.R., CN
(740) Reda Žabolienė, 7, Advokatės Redos Žabolienės kontora METIDA, Verslo centras VERTAS, Gynėjų g. 16, LT-01109 Vilnius, LT
(540)

海尔

(561) HAIER
(531) 28.3
(511)
7 mašinos ir staklės; varikliai (išskyrus antžeminių transporto priemonių); mašinų sankabų ir pavarų elementai (išskyrus antžeminių transporto priemonių); žemės ūkio padargai (išskyrus rankinius); perėtuvai.
11 apšvietimo, šildymo, garų gamybos, valgio virimo, šaldymo, džiovinimo, vėdinimo, vandens tiekimo ir sanitariniai įrenginiai.

---

(111) **33615** *(156)* 2007 07 01
(210) *97-1639* *(220)* *1997 06 09*
(186) *2017 06 09*
(732) CHIQUITA BRANDS LLC, 250 East Fifth Street, Cincinnati, Ohio 45202, US
(740) Marius Jakulis Jason, 3, AAA Baltic Service Company, J. Jasinskio g. 16B, Biurų centras Victoria, LT-01112 Vilnius, LT
(540)



(531) 9.7, 26.3
(511)
31 žemės ūkio, sodo, miško produktai, nepriskirti prie kitų klasių, ir grūdai; gyvi gyvūnai; švieži vaisiai ir daržovės; sėklos, gyvi augalai ir gėlės; pašarai, salyklas.

---

(111) **33617** *(156)* 2007 06 20
(210) *97-1672* *(220)* *1997 06 11*
(186) *2017 06 11*
(732) SCA HYGIENE PRODUCTS GmbH, Sandhofer Strasse 176, D-68305 Mannheim, DE
(740) Telesforas Urbaitis, 46, Advokatų kontora DAUGIRDAS, ŽUKOVSKIS ir PARTNERIAI, Laisvės pr. 123, LT-06118 Vilnius, LT
(540)

ZEWA

(511)
3 popieriaus gaminiai, priskirti prie 3 klasės (buities ir higienos reikmėms), ypač drėgnas tualetinis popierius, servetėlės ir nosinės, impregnuotos kosmetiniais losjonais.
5 popieriaus gaminiai, priskirti prie 5 klasės (higienos reikmėms), ypač higieninės servetėlės, tamponai, higieniniai rankšluostukai; nelaikymo vystyklai (sauspalės).
16 popieriaus gaminiai, priskirti prie 16 klasės (buities ir higienos reikmėms), ypač tualetinis popierius, rankšluosčiai, virtuvės rankšluosčiai, nosinės, servetėlės ir kosmetikos servetėlės; popierinės sauspalės (kūdikiams).

(310)(320)(330) 396 56 475.5, 1996 12 30, DE

---

(111) **33618** *(156)* 2007 06 20
(210) *97-1673* *(220)* *1997 06 11*
(186) *2017 06 11*
(732) SCA HYGIENE PRODUCTS GmbH, Sandhofer Strasse 176, D-68305 Mannheim, DE
(740) Telesforas Urbaitis, 46, Advokatų kontora DAUGIRDAS, ŽUKOVSKIS ir PARTNERIAI, Laisvės pr. 123, LT-06118 Vilnius, LT
(540)

softis

(511)
3 popieriaus gaminiai, priskirti prie 3 klasės (buities ir higienos reikmėms), ypač drėgnas tualetinis popierius, servetėlės ir nosinės, impregnuotos kosmetiniais losjonais.
5 popieriaus gaminiai, priskirti prie 5 klasės (higienos reikmėms), ypač higieninės servetėlės, tamponai, higieniniai rankšluostukai; nelaikymo vystyklai (sauspalės).
16 popieriaus gaminiai, priskirti prie 16 klasės (buities ir higienos reikmėms), ypač tualetinis popierius, rankšluosčiai, virtuvės rankšluosčiai, nosinės, servetėlės ir kosmetikos servetėlės; popierinės sauspalės (kūdikiams).

(310)(320)(330) 396 56 473.9, 1996 12 30, DE

---

(111) **33619** *(156)* 2007 06 20
(210) *97-1674* *(220)* *1997 06 11*
(186) *2017 06 11*
(732) SCA HYGIENE PRODUCTS GmbH, Sandhofer Strasse 176, D-68305 Mannheim, DE
(740) Telesforas Urbaitis, 46, Advokatų kontora DAUGIRDAS, ŽUKOVSKIS ir PARTNERIAI, Laisvės pr. 123, LT-06118 Vilnius, LT
(540)

Zewa wipe & clean

(511)
5 popieriaus gaminiai, priskirti prie 5 klasės (higienos reikmėms), ypač higieninės servetėlės, tamponai, higieniniai rankšluostukai; nelaikymo vystyklai (sauspalės).
16 popieriaus gaminiai, priskirti prie 16 klasės (buities ir higienos reikmėms), ypač tualetinis popierius, virtuvės rankšluosčiai, nosinės, servetėlės ir kosmetikos servetėlės; popierinės sauspalės (kūdikiams).

---

(111) **33630** *(156)* 2007 06 19
(210) *97-2081* *(220)* *1997 07 15*
(186) *2017 07 15*
(732) UAB “SKENTA”, I.Kanto g.44, LT-92238 Klaipėda, LT
(540)

SKANDALA$

(531) 24.17, 27.5
(511)
42 restoranai.

---

(111) **33644** *(156)* 2007 07 04
(210) *97-1357* *(220)* *1997 05 14*
(186) *2017 05 14*
(732) LIETUVOS AUTOMOBILININKŲ SĄJUNGA, Antakalnio g. 28, LT-10305 Vilnius, LT
(740) Marija Lenkutienė, 6, Patentinių paslaugų centras, UAB, J.Basanavičiaus g. 11/1, LT-03108 Vilnius, LT
(540)



(531) 26.11, 27.5, 29.1
(591) mėlyna, balta.
(511)
41 instruktavimas; klubai; kolokviumų rengimas ir vedimas; simpoziumų rengimas ir vedimas; konferencijų rengimas ir vedimas; kongresų rengimas ir vedimas; seminarų rengimas ir vedimas; tiesioginių laidų rengimas; mokymas; kultūros ar mokomųjų parodų rengimas; pobūvių rengimas; poilsio ir pramogų renginiai; pramogos; pramoginių ar mokomųjų konkursų rengimas; sporto varžybų rengimas; trumpo poilsio stovyklos; švietimo informacija; švietimo paslaugos; treniravimas; videofilmų gamyba; knygų leidyba.

---

(111) **33654** *(156)* 2007 06 20
(210) *97-1374* *(220)* *1997 05 16*
(186) *2017 05 16*
(732) UAB “LIETUVIŠKAS MIDUS”, Trakų g.9, Stakliškės, LT-59369 Prienų r., LT
(740) Reda Žabolienė, 7, Advokatės Redos Žabolienės kontora METIDA, Verslo centras VERTAS, Gynėjų g. 16, LT-01109 Vilnius, LT
(540)



(526) TRAKAI
(531) 7.1, 24.5, 25.1, 29.1
(591) šviesiai ruda, raudona, balta, geltona, žalia, ruda, aukso.
(511)
33 svaigieji gėrimai, būtent midus.

---

(111) **33661** *(156)* 2007 06 19
(210) *97-1751* *(220)* *1997 06 16*
(186) *2017 06 16*
(732) BRACCO INTERNATIONAL BV, Strawinskylaan 3051, 1077 ZX Amsterdam, NL
(740) Tatjana Sterlina, 37, UAB “Intels”, Naugarduko g. 32 / 2, LT-03225 Vilnius, LT
(540)

REALVUE

(511)
5 kontrastinės medžiagos (medicinos reikmėms, in-vivo vaizdų ryškinimui).

---

(111) **33710** *(156)* 2007 06 21
(210) *97-2285* *(220)* *1997 08 04*
(186) *2017 08 04*
(732) TRAMONTINA SA - CUTELARIA, Rua 25 de Setembro,1020, 95185-000 Carlos Barbosa - RS, BR
(740) Tatjana Sterlina, 37, UAB “Intels”, Naugarduko g. 32 / 2, LT-03225 Vilnius, LT
(540)

TRAMONTINA

(531) 26.4, 27.5, 29.1
(591) mėlyna, balta.
(511)
8 įrankiai ir padargai (rankiniai); peiliai, šaltieji ginklai; skustuvai.
21 namų apyvokos arba virtuvės reikmenys ir indai (išskyrus brangiųjų metalų arba jais padengtus); šukos ir kempinės; šepečiai (išskyrus teptukus); šepečių medžiagos; valymo reikmenys; metaliniai raizginiai šveistukai; neapdirbtas arba iš dalies apdirbtas stiklas (išskyrus statybinį); stiklo, porceliano ir keramikos gaminiai, nepriskirti prie kitų klasių.

---

(111) **33724** *(156)* 2007 07 04
(210) *97-2322* *(220)* *1997 08 07*
(186) *2017 08 07*
(732) ALGIRDO UTARAVIČIAUS INDIVIDUALI ĮMONĖ “UTVARAS”, Dzūkų g.3-43, 4640 Varėna, LT
(740) Reda Žabolienė, 7, Advokatės Redos Žabolienės kontora METIDA, Verslo centras VERTAS, Gynėjų g. 16, LT-01109 Vilnius, LT
(540)

UTVARAS

(531) 25.3
(511)
35 prekių sukaupimas (išskyrus vežimą) kitiems, teikiantis pirkėjams galimybę patogiai apžiūrėti ir įsigyti tų prekių.
37 elektros prietaisų, oro kondicionavimo aparatų, šildymo įrangos įtaisymas ir taisymas; santechnikos darbai.

---

(111) **33756** *(156)* 2007 07 12
(210) *97-2347* *(220)* *1997 08 08*
(186) *2017 08 08*
(732) UAB “ELSTILA”, Jonavos g.62A, 3000 Kaunas, LT
(740) Reda Žabolienė, 7, Advokatės Redos Žabolienės kontora METIDA, Verslo centras VERTAS, Gynėjų g. 16, LT-01109 Vilnius, LT
(540)



(531) 1.15, 26.1
(511)
35 reklama; verslo vadyba; verslo tvarkyba; įstaigų veikla.

---

(111) **33761** *(156)* 2007 06 19
(210) *97-2763* *(220)* *1997 09 15*
(186) *2017 09 15*
(732) THE CHEESECAKE FACTORY ASSETS CO. LLC, 26901 Malibu Hills Road, Calabasas Hills, California 91301, US
(740) Vytautas Dovydėnas, 1, Grybo g. 41-38, LT-10320 Vilnius, LT
(540)

THE CHEESECAKE FACTORY

(511)
30 kava, arbata, kakava, cukrus, ryžiai, tapijoka, sago kruopos, kavos pakaitalai; miltai ir grūdų produktai, duona, pyragas ir konditerijos gaminiai, ledai; medus, sirupas; mielės, kepimo milteliai; druska, garstyčios; actas, padažai; prieskoniai; ledas; tarp jų keksai, pyragaičiai ir tortai.

---

(111) **33838** *(156)* 2007 07 09
(210) *97-1994* *(220)* *1997 07 07*
(186) *2017 07 07*
(732) ALTIA PLC, Salmisaarenranta 7, 00180 Helsinki, FI
(740) Vytautas Dovydėnas, 1, Grybo g. 41-38, LT-10320 Vilnius, LT
(540)

MAXIMUS

(531) 27.5
(511)
33 vynas, spiritiniai gėrimai, likeriai, degtinė, džinas, viskis, kokteiliai (svaigieji gėrimai), svaigiųjų gėrimų gaminimo preparatai.
(310)(320)(330) 456376, 1997 01 27, EM

---

(111) **33841** *(156)* 2007 07 12
(210) *97-2035* *(220)* *1997 07 11*
(186) *2017 07 11*

(732) ELI LILLY AND COMPANY, Lilly Corporate Center, Indianapolis, Indiana 46285, US

(740) Reda Žabolienė, 7, Advokatės Redos Žabolienės kontora METIDA, Verslo centras VERTAS, Gynėjų g. 16, LT-01109 Vilnius, LT

(540)

ZYPREXA

(511)

5 farmaciniai preparatai.

---

(111) **33842** *(156)* 2007 07 12
(210) *97-2036* *(220)* *1997 07 11*
(186) *2017 07 11*

(732) ELI LILLY AND COMPANY, Lilly Corporate Center, Indianapolis, Indiana 46285, US

(740) Reda Žabolienė, 7, Advokatės Redos Žabolienės kontora METIDA, Verslo centras VERTAS, Gynėjų g. 16, LT-01109 Vilnius, LT

(540)

EVISTA

(511)

5 farmaciniai preparatai.

---

(111) **33845** *(156)* 2007 06 27
(210) *97-2049* *(220)* *1997 07 14*
(186) *2017 07 14*

(732) ALTIA PLC, Salmisaarenranta 7, 00180 Helsinki, FI

(740) Vytautas Dovydėnas, 1, Grybo g. 41-38, LT-10320 Vilnius, LT

(540)



(554) Erdvinis ženklas

(531) 19.7

(511)

33 vynas, spiritiniai gėrimai, likeriai, degtinė, džinas, viskis, kokteiliai (svaigieji gėrimai), svaigiųjų gėrimų gaminimo preparatai.

(310)(320)(330) 456434, 1997 01 31, EM

---

(111) **33846** *(156)* 2007 06 27
(210) *97-2050* *(220)* *1997 07 14*
(186) *2017 07 14*

(732) ALTIA PLC, Salmisaarenranta 7, 00180 Helsinki, FI

(740) Vytautas Dovydėnas, 1, Grybo g. 41-38, LT-10320 Vilnius, LT

(540)



(554) Erdvinis ženklas

(531) 19.7

(511)

33 vynas, spiritiniai gėrimai, likeriai, degtinė, džinas, viskis, kokteiliai (svaigieji gėrimai), svaigiųjų gėrimų gaminimo preparatai.

(310)(320)(330) 456442, 1997 01 31, EM

---

(111) **33847** *(156)* 2007 06 21
(210) *97-2567* *(220)* *1997 08 29*
(186) *2017 08 29*

(732) LANCOME PARFUMS ET BEAUTE & CIE, Societe en nom Collectif, 29, Rue du Faubourg Saint-Honore, F-75008 Paris, FR

(740) Tatjana Sterlina, 37, UAB “Intels”, Naugarduko g. 32 / 2, LT-03225 Vilnius, LT

(540)

CLIMAT

(511)

3 kvepalai, tualetinis vanduo, vonių druskos (ne medicinos reikmėms); tualetinis muilas, dezodorantai (asmeniniai); kosmetinės priemonės, būtent: kremai, pieneliai, losjonai, želė ir pudra veidui, kūnui ir rankoms; kosmetiniai preparatai nuo saulės; grimo preparatai; plaukų priežiūros preparatai, būtent: šampūnai, plaukų lakas, putos, želė, balzamai, plaukų dažymo ir dažų blukinimo preparatai, plaukų garbanojimo preparatai; eteriniai aliejai; dantų milteliai ir pastos.

---

(111) **33894** *(156)* 2007 06 20
(210) *97-1039* *(220)* *1997 04 10*
(186) *2017 04 10*

(732) MERRILL LYNCH & CO, INC, Merrill Lynch World Headquarters, North Tower, 4 World Financial Center, New York, New York 10080, US

(740) Tatjana Sterlina, 37, UAB “Intels”, Naugarduko g. 32 / 2, LT-03225 Vilnius, LT

(540)

МЭРИЛ ЛИНЧ

(561) MEHRIL LINCH

(531) 28.5

(511)

36 draudimas; finansinės operacijos; piniginės operacijos; nekilnojamojo turto operacijos.

---

(111) **33927** *(156)* 2007 07 09
(210) *97-2054* *(220)* *1997 07 14*
(186) *2017 07 14*

(732) THE GILLETTE COMPANY, Prudential Tower Building, Boston, Massachusetts 02199, US
(740) Vytautas Dovydėnas, 1, Grybo g. 41-38, LT-10320 Vilnius, LT
(540)

SATIN CARE

(511)
8 elektriniai ir neelektriniai skustuvai ir skutimosi peiliukai; skutikliai (įrankiai); skustuvų laikikliai; skutimosi peiliukai ir dėkliukai jiems; skutimosi peiliukų dėžutės; dalys ir priedai visoms anksčiau nurodytoms prekėms, nepriskirti prie kitų klasių; rankiniai įrankiai ir prietaisai; peiliai.

---

(111) **33938** (156) 2007 06 19
(210) *97-1609* (220) *1997 06 05*
(186) *2017 06 05*
(732) SOCIETE DE DEVELOPPEMENT ET DE RECHERCHE INDUSTRIELLE, 42 rue de Longvic, 21300 Chenove, FR
(740) Reda Žabolienė, 7, Advokatės Redos Žabolienės kontora METIDA, Verslo centras VERTAS, Gynėjų g. 16, LT-01109 Vilnius, LT
(540)

HUMEX

(511)
5 farmaciniai preparatai respiratoriniams ir otorinolaringologiniams susirgimams gydyti.

---

(111) **33980** (156) 2007 06 20
(210) *97-1667* (220) *1997 06 11*
(186) *2017 06 11*
(732) LUCASFILM LTD, P.O. Box 29901, One Letterman Dr., San Francisco, California 94129, US
(740) Marija Lenkutienė, 6, Patentinių paslaugų centras, UAB, J.Basanavičiaus g. 11/1, LT-03108 Vilnius, LT
(540)

STAR WARS

(511)
41 švietimas, mokymas; pramogos; sportinė ir kultūrinė veikla.

---

(111) **33983** (156) 2007 07 09
(210) *97-2073* (220) *1997 07 15*
(186) *2017 07 15*
(732) THE POLO/LAUREN COMPANY, L.P., a New York Limited Partnership, 650 Madison Avenue, New York, NY 10022, US
(740) Vytautas Dovydėnas, 1, Grybo g. 41-38, LT-10320 Vilnius, LT
(540)

RALPH LAUREN
PURPLE LABEL

(531) 27.5
(511)
3 kvepalai, odekolonas, aromatinės medžiagos, losjonai ir balzamai po skutimosi, tualetinės priemonės nuo prakaitavimo, asmeniniai dezodorantai, talko milteliai, tualetinis vanduo, kūno pudra; kosmetika ir grožio priežiūros preparatai, tarp jų veido ir kūno kremai ir losjonai, odos savaiminio įdegimo ir odos įdegimo kremai ir losjonai, kremai ir losjonai apsaugai nuo saulės (ne medicinos reikmėms); plaukų priežiūros preparatai, tarp jų šampūnai, plaukų kondicionavimo preparatai, plaukų kremai ir losjonai, briliantinai, galvos odą stimuliuojantys preparatai; vonių bei dušo kosmetiniai preparatai, tarp jų tualetinis muilas, kūno šampūnai ir kūno odos valymo preparatai, kūno glotninimo preparatai; vonių druskos, vonių ir dušo geliai, vonių ir dušo aliejai ir eteriniai aliejai.

---

(111) **33997** (156) 2007 06 19
(210) *97-1574* (220) *1997 06 03*
(186) *2017 06 03*
(732) COMPTOIR NOUVEAU DE LA PARFUMERIE, Societe Anonyme, 23, Rue Boissy-d'Anglas, 75008 Paris, FR
(740) Marija Lenkutienė, 6, Patentinių paslaugų centras, UAB, J.Basanavičiaus g. 11/1, LT-03108 Vilnius, LT
(540)

ROCABAR

(511)
3 muilas; parfumerija, eteriniai aliejai, kosmetika; plaukų ir kūno losjonai (kosmetikos reikmėms); dantų milteliai ir pastos; asmeniniai dezodorantai.

---

(111) **34025** (156) 2007 06 27
(210) *97-1808* (220) *1997 06 19*
(186) *2017 06 19*
(732) AVENTIS PHARMA DEUTSCHLAND GmbH, Brueningstrasse 50, D-65926 Frankfurt am Main, DE
(740) Reda Žabolienė, 7, Advokatės Redos Žabolienės kontora METIDA, Verslo centras VERTAS, Gynėjų g. 16, LT-01109 Vilnius, LT
(540)

ARAVA

(511)
5 farmacijos ir veterinarijos preparatai.

---

(111) **34026** (156) 2007 06 27
(210) *97-1809* (220) *1997 06 19*
(186) *2017 06 19*
(732) AVENTIS PHARMA DEUTSCHLAND GmbH, Brueningstrasse 50, D-65926 Frankfurt am Main, DE
(740) Reda Žabolienė, 7, Advokatės Redos Žabolienės kontora METIDA, Verslo centras VERTAS, Gynėjų g. 16, LT-01109 Vilnius, LT
(540)

KIRAVA

(511)
5 farmacijos ir veterinarijos preparatai.

---

(111) **34029** (156) 2007 07 01
(210) *97-1845* (220) *1997 06 20*
(186) *2017 06 20*
(732) PARKER HANNIFIN GmbH & CO KG, Am Metallwerk 9, D-33659 Bielefeld, DE
(740) Marija Lenkutienė, 6, Patentinių paslaugų centras, UAB, J.Basanavičiaus g. 11/1, LT-03108 Vilnius, LT

(540)



(531) 26.4
(511)
6 skysčio, garo, dujų ir suslėgto oro metalinė armatūra, metaliniai srieginiai vamzdžių sujungimai ir jų dalys, metalinės vamzdžių tvirtinimo apkabos, visų rūšių metaliniai vamzdžiai, metaliniai lankstieji vamzdžiai vamzdynų įrengimo reikmėms, metaliniai lanksčiųjų vamzdžių sujungimai.
11 vamzdžiai (sanitarinių įrenginių dalys), jų reikmenys ir sujungimai, nepriskirti prie kitų klasių.
17 skysčio, garo, dujų ir suslėgto oro vamzdžių ne metalinė armatūra, plastikinės vamzdžių tvirtinimo apkabos, užpildai, sandarinimo ir izoliacinės medžiagos, ne metaliniai lankstieji vamzdžiai (vamzdynų įrengimo reikmėms), ne metaliniai lanksčiųjų vamzdžių sujungimai.

---

(111) **34030** *(156)* 2007 07 01
(210) *97-1846* *(220)* *1997 06 20*
(186) *2017 06 20*
(732) PARKER HANNIFIN GmbH & CO KG, Am Metallwerk 9, D-33659 Bielefeld, DE
(740) Marija Lenkutienė, 6, Patentinių paslaugų centras, UAB, J.Basanavičiaus g. 11/1, LT-03108 Vilnius, LT
(540)

ERMETO

(511)
6 skysčio, garo, dujų ir suslėgto oro metalinė armatūra, metaliniai srieginiai vamzdžių sujungimai ir jų dalys, metalinės vamzdžių tvirtinimo apkabos, visų rūšių metaliniai vamzdžiai, metaliniai lankstieji vamzdžiai vamzdynų įrengimo reikmėms, metaliniai lanksčiųjų vamzdžių sujungimai.
11 vamzdžiai (sanitarinių įrenginių dalys), jų reikmenys ir sujungimai, nepriskirti prie kitų klasių.
17 skysčio, garo, dujų ir suslėgto oro vamzdžių ne metalinė armatūra, plastikinės vamzdžių tvirtinimo apkabos, užpildai, sandarinimo ir izoliacinės medžiagos, ne metaliniai lankstieji vamzdžiai (vamzdynų įrengimo reikmėms), ne metaliniai lanksčiųjų vamzdžių sujungimai.

---

(111) **34047** *(156)* 2007 06 27
(210) *97-1832* *(220)* *1997 06 20*
(186) *2017 06 20*
(732) UAB “BIRŠTONO MINERALINIAI VANDENYS” IR KO, B.Sruogos g. 7, LT-59209 Biršonas, LT
(740) Otilija Klimaitienė, 35, AAA Baltic Service Company, J. Jasinskio g. 16B, Biurų centras Victoria, LT-01112 Vilnius, LT
(540)

SŪDUVA

(511)
5 mineralinis vanduo (medicinos reikmėms); mineralinio vandens druskos.
32 gaivieji mineraliniai vandenys; mineralinis vanduo (gėrimas); mineralinio vandens gaminimo preparatai.
35 įvairių prekių sukaupimas (išskyrus gabenimą) kitiems, įgalinantis pirkėjus patogiai apžiūrėti ir įsigyti tų prekių.

---

(111) **34090** *(156)* 2007 06 20
(210) *97-1591* *(220)* *1997 06 04*
(186) *2017 06 04*
(732) SUN MICROSYSTEMS, INC, 4150 Network Circle, Santa Clara, California 95054, US
(740) Reda Žabolienė, 7, Advokatės Redos Žabolienės kontora METIDA, Verslo centras VERTAS, Gynėjų g. 16, LT-01109 Vilnius, LT
(540)



(531) 11.3, 26.4, 27.5
(511)
9 moksliniai, jūriniai, geodeziniai, elektriniai, fotografijos, kinematografijos, optiniai, svėrimo, matavimo, signalizavimo, tikrinimo (priežiūros), gelbėjimo, mokymo prietaisai ir aparatai; garso ar vaizdo įrašymo, perdavimo ar atkūrimo aparatūra; magnetinės duomenų laikmenos, įrašų diskai; prekybos automatai ir monetinių aparatų mechanizmai; kasos aparatai, skaičiavimo mašinos, duomenų dorojimo įrenginiai ir kompiuteriai; gesintuvai.

---

(111) **34099** *(156)* 2007 07 01
(210) *97-1841* *(220)* *1997 06 20*
(186) *2017 06 20*
(732) LANCASTER GROUP GmbH, Ludwig-Bertram-Strasse 8+10, 67059 Ludwigshafen, DE
(740) Reda Žabolienė, 7, Advokatės Redos Žabolienės kontora METIDA, Verslo centras VERTAS, Gynėjų g. 16, LT-01109 Vilnius, LT
(540)

SUNWATER

(511)
3 muilas; parfumerija, eteriniai aliejai, kosmetika, plaukų losjonai.

---

(111) **34101** *(156)* 2007 06 20
(210) *97-1875* *(220)* *1997 06 25*
(186) *2017 06 25*
(732) UAB “DAGRIS”, Trimitų g.24, LT-09208 Vilnius, LT
(740) Marija Lenkutienė, 6, Patentinių paslaugų centras, UAB, J.Basanavičiaus g. 11/1, LT-03108 Vilnius, LT
(540)

DAGRIS

(511)
12 transporto priemonių prikabinimo įtaisai; protektorių juostos (padangoms atnaujinti); purvasaugiai (transporto priemonėms); transporto priemonių (ratų) stebulės; transporto priemonių ratai; antžeminio transporto priemonių redukcinės pavaros; transporto priemonių posūkių rodikliai; antžeminių transporto priemonių sankabos; transporto priemonių stabdžių seg-

mentai; sirenos (transporto priemonėms); dviračių, motociklų stabdžiai; transporto priemonių stabdžiai; transporto priemonių stabdžių antdėklai; padangų kamerų taisymo lipnieji gumos lopai; kamerų taisymo įrankių rinkiniai; transporto priemonių buferiai; transporto priemonių prietaisų skydeliai; transporto priemonių ratlankiai; transporto priemonių variklių antvožai; transporto priemonių važiuoklės; sukamojo momento keitikliai (antžeminio transporto priemonėms); automobilių užpakalinio borto keltuvai; laisvosios eigos (ratų) mechanizmai (antžeminėms transporto priemonėms); transporto priemonių langai; motociklai; motociklai su priekabomis; motociklų priekabos; nameliai autopriekabos; dviračių padangos; transporto priemonių ratų padangos; dviračių padangų kameros; pakeliamieji užpakaliniai bortai (antžeminių transporto priemonių dalys); pavaros (antžeminio transporto priemonėms); antžeminių transporto priemonių krumplinės pavaros; galinių durų arba bortų pavaros (antžeminių transporto priemonių dalys); pavarų grandinės (antžeminėms transporto priemonėms); antžeminių transporto priemonių pavarų dėžės; pavarų velenai (antžeminėms transporto priemonėms); oro siurbliai (transporto priemonių reikmenys); priekabos (transporto priemonės); priekiniai stiklai; priekinių stiklų valytuvai; amortizacinės transporto priemonių spyruoklės; automobilių amortizatoriai; transporto priemonių pakabos amortizatoriai; transporto priemonių prietaisai nuo vagysčių; transporto priemonių signalizacija nuo vagysčių; transporto priemonių ašys; ašių kakliukai; atbulinės eigos signaliniai įtaisai (transporto priemonėms); automobiliai; automobilių gaubtai; automobilių grandinės; automobilių padangos; automobilių važiuoklės (šasi); automobilių kėbulai; transporto priemonių bagažinės; automobilių bagažinės; bagažo tinkleliai (transporto priemonėms); bagažo vežimėliai; transporto priemonių ratų balansavimo svareliai; automobilių buferiai; transporto priemonių benzino (dujų) bakų dangteliai; padangų dygliai; saugos diržai (transporto priemonių sėdynėms); transporto priemonių durys; dviračiai; furgonai (transporto priemonėms); galvos atlošai (transporto priemonių sėdynėms); grandinės nuo slydimo; hidraulinės sistemos (transporto priemonėms); ratų stipinų įtempimo įtaisai; vairai; antžeminių transporto priemonių elektros varikliai; antžeminių transporto priemonių varikliai; transporto priemonių važiuoklės; transporto priemonių padangų ventiliai.

35 prekių sukaupimas (išskyrus vežimą) kitiems, teikiantis pirkėjams galimybę patogiai apžiūrėti ir įsigyti tų prekių; importo ir eksporto agentūros; verslo informacija; pavyzdžių platinimas; komercijos ar pramonės vadybos pagalba; verslo specialistų konsultacijos; parodų rengimas komercijos ar reklamos reikmėms; prekių pardavimo skatinimas; prekių rodymas; rinkotyra; verslo tyrimai; verslo vadybos konsultacijos; verslo operacijų įvertinimas; verslo organizavimo konsultacijos; reklama.

37 antikorozinis apdorojimas; automobilių techninė priežiūra ir taisymas; elektros prietaisų įtaisymas ir taisymas; mašinų ir mechanizmų montavimas, priežiūra ir taisymas; padangų protektorių atnaujinimas; padangų vulkanizavimas (taisymas); apsauginių signalizacijų įrengimas ir taisymas; stalių darbai (taisymas); transporto priemonių taisymas, tepimas ir valymas.

39 automobilių statymas; automobilių stovėjimo vietų nuoma; informacija apie sandėliavimą; informacija apie vežimą; krovinių iškrovimas ir nešiojimas; krovinių ekspedijavimas; krovinių ekspedijavimo tarpininkavimas; krovinių vežimo tarpininkavimas; prekių pristatymas; prekių sandėliavimas; transporto tarpininkavimas; vežimas; vilkimas; vairuotojo (samdomo) paslaugos.

42 turizmo bazės; kavinės; kavos barai; aprūpinimas maisto produktais (pietų, pokylių ir t.t.); kompiuterių programų koregavimas; kompiuterių programų rengimas; kompiuterių aparatinės įrangos konsultacijos; kreipties į kompiuterizuotas duomenų bazes laiko nuoma; specialistų konsultacijos (nesusijusios su verslu); poilsio namai; kompiuterių programinės įrangos atnaujinimas; kompiuterių programų nuoma; restoranai; užkandinės; valgyklos; viešbučiai; juridinės paslaugos.

---

(111) **34126** *(156)* 2007 07 09
(210) *97-1530* *(220)* *1997 05 29*
(186) *2017 05 29*

(732) CHIQUITA BRANDS LLC, 250 East Fifth Street, Cincinnati, Ohio 45202, US

(740) Marius Jakulis Jason, 3, AAA Baltic Service Company, J. Jasinskio g. 16B, Biurų centras Victoria, LT-01112 Vilnius, LT

(540)

CHIQUITA

(511)

30 kava, arbata, kakava, cukrus, ryžiai, tapijoka, sago kruopos, kavos pakaitalai; miltai ir grūdų produktai, duona, pyragas ir konditerijos gaminiai, ledai; medus, sirupas; mielės, kepimo milteliai; druska, garstyčios; actas, padažai; prieskoniai; ledas.

32 alus; mineralinis ir gazuotas vanduo, kiti gaivieji gėrimai; vaisių gėrimai ir vaisių sultys; sirupai ir kiti gėrimų gaminimo mišiniai.

---

(111) **34127** *(156)* 2007 07 09
(210) *97-1531* *(220)* *1997 05 29*
(186) *2017 05 29*

(732) CHIQUITA BRANDS LLC, 250 East Fifth Street, Cincinnati, Ohio 45202, US

(740) Marius Jakulis Jason, 3, AAA Baltic Service Company, J. Jasinskio g. 16B, Biurų centras Victoria, LT-01112 Vilnius, LT

(540)



(531) 2.3, 25.1, 27.5

(511)

30 kava, arbata, kakava, cukrus, ryžiai, tapijoka, sago kruopos, kavos pakaitalai; miltai ir grūdų produktai, duona, pyragas ir konditerijos gaminiai, ledai; medus, sirupas; mielės, kepimo milteliai; druska, garstyčios; actas, padažai; prieskoniai; ledas.

(111) **34142** *(156)* 2007 07 04
(210) *97-1818* *(220)* *1997 06 19*
(186) *2017 06 19*
(732) MARC O'POLO INTERNATIONAL AB, Sveavaegen 56 C, SE-11134 Stockholm, SE
(740) Marius Jakulis Jason, 3, AAA Baltic Service Company, J. Jasinskio g. 16B, Biurų centras Victoria, LT-01112 Vilnius, LT
(540)

Marc O'Polo®

(531) 27.5
(511)
9 akiniai, akinių stiklai, akinių rėmai, saulės akiniai, optiniai lęšiai, išvardintų prekių dėklai.

---

(111) **34179** *(156)* 2007 06 28
(210) *97-2214* *(220)* *1997 07 25*
(186) *2017 07 25*
(732) ADVANCE MAGAZINE PUBLISHERS INC, Four Times Square, New York, NY 10036, US
(740) Liudmila Gerasimovič, 9, IĮ "Liudmila Gerasimovič, Patentinis patikėtinis", Vingrių g.13-42, LT-01141 Vilnius, LT
(540)

BON APPETIT

(566) Skanaus!
(511)
16 popierius, kartonas ir jų gaminiai, nepriskirti prie kitų klasių; spaudiniai; įrišimo medžiagos; fotonuotraukos; raštinės reikmenys; raštinės ir buitinės lipniosios medžiagos; dailininkų reikmenys; teptukai; rašomosios mašinėlės ir kontoros reikmenys (išskyrus baldus); mokomoji medžiaga ir vaizdinės priemonės (išskyrus aparatūrą); plastikinės pakavimo medžiagos (nepriskirtos prie kitų klasių); lošiamosios kortos; šriftai; klišės.

---

(111) **34181** *(156)* 2007 07 09
(210) *97-2221* *(220)* *1997 07 28*
(186) *2017 07 28*
(732) BOIRON, 20, Rue de la Liberation, 69110 Sainte Foy Les Lyon, FR
(740) Reda Žabolienė, 7, Advokatės Redos Žabolienės kontora METIDA, Verslo centras VERTAS, Gynėjų g. 16, LT-01109 Vilnius, LT
(540)

BOIRON

(511)
5 farmacijos ir veterinarijos preparatai, ypač homeopatijos, fitoterapijos ir mikroelementų; farmacijos ir veterinarijos paskirties preparatai; dietinės medžiagos (medicinos reikmėms), ypač vitaminų preparatai, mineraliniai maisto priedai, mikroelementų preparatai (žmonėms ir gyvuliams), amino rūgštys (medicinos ar veterinarijos reikmėms).

---

(111) **34186** *(156)* 2007 07 10
(210) *97-1536* *(220)* *1997 05 30*
(186) *2017 05 30*
(732) MODERN TIMES GROUP MTG AB, Box 2094, S-103 13 Stockholm, SE
(740) Marius Jakulis Jason, 3, AAA Baltic Service Company, J. Jasinskio g. 16B, Biurų centras Victoria, LT-01112 Vilnius, LT
(540)

TV3

(511)
35 verslo informacija; komercinės informacijos agentūros; nuomonių tyrimas; informacijos sisteminimas kompiuterizuotose duomenų bazėse; informacijos rinkimas kompiuterizuotose duomenų bazėse; reklama; reklaminių skelbimų platinimas; reklaminių tekstų skelbimas; reklamos vietų nuoma; televizijos reklama.
38 informacija apie telekomunikacijas; kabelinės televizijos transliavimas; kompiuterizuotas pranešimų ir vaizdų perdavimas; naujienų agentūros; pranešimų siuntimas; televizijos transliavimas.
41 kino filmų nuoma; fizinis lavinimas; videofilmų gamyba; gimnastikos mokymas; informacija apie poilsio ir pramogų renginius; pramogų informacija; kino filmų kūrimas (gaminimas); pramogų ar mokomųjų konkursų rengimas; tiesioginių laidų rengimas; lošimai; mokymas; neakivaizdinis mokymas; televizijos programų rengimas (montavimas); teatro spektakliai; sveikatos klubai; televizijos programų rengimas; televizijos pramoginės laidos (montavimas).
42 kavinės; barai; restoranai; meteorologinė informacija; dingusių žmonių paieška; reporterių paslaugos; specialistų konsultacijos (nesusijusios su verslu); gestų kalbos vertimas.

---

(111) **34204** *(156)* 2007 07 04
(210) *97-1801* *(220)* *1997 06 18*
(186) *2017 06 18*
(732) RHODIA, 110 Esplanade Charles de Gaulle Immeuble Coeur Defense - Tour A, 92400 Courbevoie, FR
(740) Marius Jakulis Jason, 3, AAA Baltic Service Company, J. Jasinskio g. 16B, Biurų centras Victoria, LT-01112 Vilnius, LT
(540)

RHODIA

(511)
1 chemijos produktai, naudojami pramonėje, mokslo reikmėms, fotografijoje, žemės ūkyje, sodininkystėje ir miškininkystėje; neapdirbtos sintetinės dervos ir plastikai; trąšos; ugnies gesinimo mišiniai; metalų grūdinimo ir litavimo preparatai; maisto produktų konservavimo cheminės medžiagos; rauginės medžiagos; klijai pramonės reikmėms; augalų augimo reguliatoriai.
5 farmacijos, veterinarijos ir higienos preparatai; dietiniai produktai (medicinos reikmėms), kūdikių maistas; pleistrai, tvarsliava; dantų plombavimo ir dantų išlajų gamybos medžiagos; dezinfekavimo preparatai; kenkėjų naikinimo preparatai; fungicidai, herbicidai.
10 chirurgijos, medicinos, stomatologijos ir veterinarijos aparatai ir instrumentai; rankų ir kojų protezai, akių ir dantų protezai; ortopediniai gaminiai, žaizdų siuvimo medžiagos.
31 žemės ūkio, sodo, miško produktai, nepriskirti prie kitų klasių, ir grūdai; gyvi gyvūnai; švieži vaisiai ir daržovės; sėklos, gyvi augalai ir gėlės; pašarai, salyklas.
42 medicininė, higieninė bei grožio priežiūra; veterinarijos ir žemės ūkio paslaugos; juridinės paslaugos;

mokslo ir pramonės tyrimai (naujų produktų tyrimai, kūrimas ir tobulinimas); specialistų konsultacijos (nesusijusios su verslu); kompiuterių programų rengimas; kompiuterių programinės įrangos projektavimas; kompiuterių programų koregavimas; kompiuterių programinės įrangos atnaujinimas.

---

(111) **34206** *(156)* 2007 07 01
(210) *97-1816* *(220)* *1997 06 19*
(186) *2017 06 19*
(732) EGIDIJAUS EIDUKAIČIO ĮMONĖ "DILEDA", Draugystės g.3-67, LT-68257 Marijampolė, LT
(540)

Šansas

(511)
16 periodiniai leidiniai.
41 televizijos ir radijo programų kūrimas; poilsio ir pramogų vietų paslaugos, pasilinksminimai; pramogų ar mokomųjų konkursų rengimas.

---

(111) **34208** *(156)* 2007 07 01
(210) *97-1876* *(220)* *1997 06 25*
(186) *2017 06 25*
(732) BHR CONS OUE, Tonismaegi 3a, EE0001 Tallinn, EE
(740) Marija Lenkutienė, 6, Patentinių paslaugų centras, UAB, J.Basanavičiaus g. 11/1, LT-03108 Vilnius, LT
(540)

BHR
BALTIC HUMAN RESOURCES

(531) 4.5, 29.1
(591) mėlyna, pilka.
(511)
35 personalo komplektavimas; personalo vadybos konsultacijos; komercijos ar pramonės vadybos pagalba; verslo specialistų konsultacijos; verslo informacija; importo ir eksporto agentūros; reklama; reklamos agentūros; reklaminių skilčių rengimas; reklaminių tekstų skelbimas; reklaminių skelbimų platinimas.
42 specialistų konsultacijos (nesusijusios su verslu); profesijos pasirinkimo konsultacijos; psichologinis testavimas; vaizdajuosčių (videojuostų) įrašymas.
(310)(320)(330) 00611, 1997 03 24, EE

---

(111) **34220** *(156)* 2007 06 19
(210) *97-3448* *(220)* *1997 11 07*
(186) *2017 11 07*
(732) PLANA BV, Delpratsingel 29, 4811 AP Breda, NL
(740) Vytautas Dovydėnas, 1, Grybo g. 41-38, LT-10320 Vilnius, LT
(540)

CATELLA

(531) 25.1, 26.4, 29.1
(591) tamsiai raudona, balta.
(511)
9 moksliniai, jūriniai, geodeziniai, elektriniai, fotografijos, kinematografijos, optiniai, svėrimo, matavimo, signalizavimo, tikrinimo (priežiūros), gelbėjimo, mokymo prietaisai ir aparatai; garso ar vaizdo įrašymo, perdavimo ar atkūrimo aparatūra; magnetinės duomenų laikmenos, įrašų diskai; prekybos automatai ir monetinių aparatų mechanizmai; kasos aparatai, skaičiavimo mašinos, duomenų dorojimo įrenginiai ir kompiuteriai; gesintuvai.
16 popierius, kartonas ir jų gaminiai, nepriskirti prie kitų klasių; spaudiniai; įrišimo medžiagos; fotonuotraukos; raštinės reikmenys; raštinės ir buitinės lipniosios medžiagos; dailininkų reikmenys; teptukai; rašomosios mašinėlės ir kontoros reikmenys (išskyrus baldus); mokomoji medžiaga ir vaizdinės priemonės (išskyrus aparatūrą); plastikinės pakavimo medžiagos (nepriskirtos prie kitų klasių); lošiamosios kortos; šriftai; klišės.
35 reklama; verslo vadyba; verslo tvarkyba; įstaigų veikla.
36 draudimas; finansinės operacijos; piniginės operacijos; nekilnojamojo turto operacijos.
37 statyba; taisymas (remontas); įtaisymo ir įrengimo paslaugos.
42 aprūpinimas maistu ir gėrimais; laikinas apgyvendinimas; medicininė, higieninė bei grožio priežiūra; veterinarijos ir žemės ūkio paslaugos; juridinės paslaugos; mokslo ir pramonės tyrimai; kompiuterių programų rengimas.

---

(111) **34231** *(156)* 2007 07 16
(210) *97-2245* *(220)* *1997 07 30*
(186) *2017 07 30*
(732) DESITIN ARZNEIMITTEL GmbH, Weg Beim Jaeger 214, 22335 Hamburg, DE
(740) Reda Žabolienė, 7, Advokatės Redos Žabolienės kontora METIDA, Verslo centras VERTAS, Gynėjų g. 16, LT-01109 Vilnius, LT
(540)

Desitrend

(511)
5 farmaciniai preparatai.

---

(111) **34233** *(156)* 2007 07 16
(210) *97-2248* *(220)* *1997 07 30*
(186) *2017 07 30*
(732) DESITIN ARZNEIMITTEL GmbH, Weg Beim Jaeger 214, 22335 Hamburg, DE
(740) Reda Žabolienė, 7, Advokatės Redos Žabolienės kontora METIDA, Verslo centras VERTAS, Gynėjų g. 16, LT-01109 Vilnius, LT
(540)

Desicom

(511)
5 farmacijos preparatai.

---

(111) **34317** *(156)* 2007 06 19
(210) *97-1967* *(220)* *1997 07 03*
(186) *2017 07 03*
(732) L'OREAL, Societe Anonyme, 14, Rue Royale, 75008 Paris, FR

(740) Tatjana Sterlina, 37, UAB “Intels”, Naugarduko g. 32 / 2, LT-03225 Vilnius, LT
(540)

INTERBOND

(511)
3 kvepalai, tualetinis vanduo; vonių ir dušo druskos (ne medicinos reikmėms); tualetinis muilas, dezodorantai (kūnui); kosmetika, būtent: kremai, pieneliai, losjonai, veido, kūno ir rankų pudra ir želė; įdegimo preparatai; grimo preparatai; šampūnai; plaukų garbanojimo ir plaukų priežiūros želė, lakai, putos ir balzamai; plaukų lakai; plaukų dažai ir plaukų spalvos blukinimo preparatai; plaukų garbanojimo preparatai; eteriniai aliejai (asmeniniam naudojimui); dantų milteliai ir pastos.

---

(111) **34327** *(156)* 2007 07 16
(210) *97-2025* *(220)* *1997 07 10*
(186) *2017 07 10*
(732) ETOS AB, c/o ICA AB, S-171 93 Solna, SE
(740) Reda Žabolienė, 7, Advokatės Redos Žabolienės kontora METIDA, Verslo centras VERTAS, Gynėjų g. 16, LT-01109 Vilnius, LT
(540)

START

(511)
21 namų apyvokos reikmenys ir indai (išskyrus brangiųjų metalų arba jais padengtus); stiklo, porceliano ir keramikos gaminiai, nepriskirti prie kitų klasių.

---

(111) **34331** *(156)* 2007 07 16
(210) *97-2030* *(220)* *1997 07 10*
(186) *2017 07 10*
(732) SCHUELKE & MAYR GmbH, Robert-Koch-Strasse 2, 22851 Norderstedt, DE
(740) Reda Žabolienė, 7, Advokatės Redos Žabolienės kontora METIDA, Verslo centras VERTAS, Gynėjų g. 16, LT-01109 Vilnius, LT
(540)



(531) 26.11, 27.5
(511)
1 chemijos produktai, naudojami pramonėje, mokslo reikmėms, fotografijoje, žemės ūkyje; maisto produktų konservavimo cheminės medžiagos; vandens valymo chemikalai.
5 farmacijos, veterinarijos ir higienos preparatai; pleistrai, tvarsliava; dantų plombavimo ir dantų išlajų gamybos medžiagos; dezinfekavimo preparatai; kenkėjų naikinimo preparatai; fungicidai, herbicidai, insekticidai, algicidai; lipniosios juostos (medicinos reikmėms), chirurginė tvarsliava; vonių vaistiniai preparatai.

---

(111) **34340** *(156)* 2007 07 10
(210) *97-2574* *(220)* *1997 09 01*
(186) *2017 09 01*
(732) UAB “SONEX TECHNOLOGIES”, Savanorių pr. 178A, LT-44150 Kaunas, LT
(740) Lyra Tarnauskienė, 26, UAB “Patentinė ir teisinė apsauga”, Maironio g.14B-1, LT-44298 Kaunas, LT
(540)



(531) 26.11, 27.5
(511)
9 kompiuteriai; kompiuterių atminties įrenginiai; kompiuterių klaviatūros; įrašytos kompiuterių operacinės programos; kompiuterių išoriniai įrenginiai; įrašyta kompiuterių programinė įranga; įrašytos kompiuterių programos; magnetinių juostų įrenginiai (kompiuteriams); monitoriai (kompiuterių įrenginiai); kompiuterių spausdintuvai; kompaktiniai diskai (audio- ir video-); kompaktiniai diskai (pastoviosios atminties įrenginiai); pelės (duomenų dorojimo įrenginių dalys); sąsajos įrenginiai (kompiuteriams); procesoriai; modemai; garso ar vaizdo perdavimo aparatūra; diskiniai atminties įrenginiai (kompiuteriams).
35 prekių sukaupimas (išskyrus vežimą) kitiems, teikiantis pirkėjams galimybę patogiai apžiūrėti ir įsigyti tų prekių.

---

(111) **34351** *(156)* 2007 06 20
(210) *97-2620* *(220)* *1997 09 04*
(186) *2017 09 04*
(732) PHILIP MORRIS POLSKA SA, Al.Jana Pawla II 196, 31-982 Krakow, PL
(740) Reda Žabolienė, 7, Advokatės Redos Žabolienės kontora METIDA, Verslo centras VERTAS, Gynėjų g. 16, LT-01109 Vilnius, LT
(540)

ZEFIR

(511)
34 tabakas; tabako gaminiai, būtent cigaretės, cigarai, cigarilės; rūkymo reikmenys, įskaitant žiebtuvėlius, pelenines (ne brangiųjų metalų).

---

(111) **34396** *(156)* 2007 06 21
(210) *97-1653* *(220)* *1997 06 10*
(186) *2017 06 10*
(732) WM.WRIGLEY JR.COMPANY, a Delaware Corporation, 410 North Michigan Avenue, Chicago, Illinois 60611, US
(740) Marius Jakulis Jason, 3, AAA Baltic Service Company, J. Jasinskio g. 16B, Biurų centras Victoria, LT-01112 Vilnius, LT
(540)

ECLIPSE

(511)
30 kramtomoji guma.
(310)(320)(330) 75/236,190, 1997 02 04, US

---

(111) **34397** *(156)* 2007 06 20
(210) *97-1654* *(220)* *1997 06 10*
(186) *2017 06 10*
(732) BOLSIUS INTERNATIONAL BV, Kerkendijk 126, 5482 KK Schijndel, NL

(740) Reda Žabolienė, 7, Advokatės Redos Žabolienės kontora METIDA, Verslo centras VERTAS, Gynėjų g. 16, LT-01109 Vilnius, LT

(540)



(531) 13.1, 26.5

(511)

4 techniniai aliejai, riebalai ir tepalai; dulkių sugeriamieji, drėkinamieji ir rišamieji mišiniai; degalai (tarp jų variklių benzinas) ir apšvietimo medžiagos; žvakės, dagčiai.

---

(111) **34419** *(156)* 2007 07 10
(210) *97-2126* *(220)* *1997 07 18*
(186) *2017 07 18*

(732) UAB "LOGAS", A.Goštauto g.11, LT-01108 Vilnius, LT

(740) Reda Žabolienė, 7, Advokatės Redos Žabolienės kontora METIDA, Verslo centras VERTAS, Gynėjų g. 16, LT-01109 Vilnius, LT

(540)

KONTO

(511)

9 kompiuteriai, įrašytos kompiuterių programos, įrašytos kompiuterių operacinės programos, įrašyta kompiuterių programinė įranga; kompiuterių atminties įrenginiai.

42 profesijos pasirinkimo konsultacijos, kompiuterių programų rengimas, kompiuterių programų koregavimas; kompiuterių techninės įrangos konsultacijos; kompiuterių nuoma; kompiuterių programų nuoma; kreipties į kompiuterizuotas duomenų bazes laiko nuoma; specialistų konsultacijos (nesusijusios su verslu).

---

(111) **34431** *(156)* 2007 06 18
(210) *97-2164* *(220)* *1997 07 23*
(186) *2017 07 23*

(732) UAB "LIETUVOS RYTAS", Gedimino pr.12A, LT-01103 Vilnius, LT

(740) Marija Lenkutienė, 6, Patentinių paslaugų centras, UAB, J.Basanavičiaus g. 11/1, LT-03108 Vilnius, LT

(540)



(531) 16.1, 26.1, 29.1

(591) geltona, oranžinė, avietinė, balta, žalia, mėlyna.

(511)

16 spausdintiniai leidiniai; spaudiniai, reklaminiai leidiniai, periodiniai leidiniai, laikraščiai, žurnalai (periodiniai leidiniai).

41 radijo ir televizijos programų rengimas, radijo ir televizijos pramoginės laidos.

(523) Lietuvos

---

(111) **34432** *(156)* 2007 06 18
(210) *97-2165* *(220)* *1997 07 23*
(186) *2017 07 23*

(732) UAB "LIETUVOS RYTAS", Gedimino pr.12A, LT-01103 Vilnius, LT

(740) Marija Lenkutienė, 6, Patentinių paslaugų centras, UAB, J.Basanavičiaus g. 11/1, LT-03108 Vilnius, LT

(540)

LAIKINOJI SOSTINĖ

(531) 22.5

(511)

16 spausdintiniai leidiniai; spaudiniai, reklaminiai leidiniai, periodiniai leidiniai, laikraščiai, žurnalai (periodiniai leidiniai).

41 radijo ir televizijos programų rengimas, radijo ir televizijos pramoginės laidos.

---

(111) **34433** *(156)* 2007 06 18
(210) *97-2166* *(220)* *1997 07 23*
(186) *2017 07 23*

(732) UAB "LIETUVOS RYTAS", Gedimino pr.12A, LT-01103 Vilnius, LT

(740) Marija Lenkutienė, 6, Patentinių paslaugų centras, UAB, J.Basanavičiaus g. 11/1, LT-03108 Vilnius, LT

(540)

sostinė

(531) 27.5

(511)

16 spausdintiniai leidiniai; spaudiniai, reklaminiai leidiniai, periodiniai leidiniai, laikraščiai, žurnalai (periodiniai leidiniai).

41 radijo ir televizijos programų rengimas, radijo ir televizijos pramoginės laidos.

---

(111) **34434** *(156)* 2007 06 18
(210) *97-2167* *(220)* *1997 07 23*
(186) *2017 07 23*

(732) UAB "LIETUVOS RYTAS", Gedimino pr.12A, LT-01103 Vilnius, LT

(740) Marija Lenkutienė, 6, Patentinių paslaugų centras, UAB, J.Basanavičiaus g. 11/1, LT-03108 Vilnius, LT

(540)

Panevėžio RYTAS

(531) 27.5

(511)

16 spausdintiniai leidiniai; spaudiniai, reklaminiai leidiniai, periodiniai leidiniai, laikraščiai, žurnalai (periodiniai leidiniai) apie Panevėžį.

41 radijo ir televizijos programų rengimas, radijo ir televizijos pramoginės laidos apie Panevėžį.

(111) **34435** *(156)* 2007 06 18
(210) *97-2168* *(220)* *1997 07 23*
(186) *2017 07 23*
(732) UAB “LIETUVOS RYTAS”, Gedimino pr.12A, LT-01103 Vilnius, LT
(740) Marija Lenkutienė, 6, Patentinių paslaugų centras, UAB, J.Basanavičiaus g. 11/1, LT-03108 Vilnius, LT
(540)

LIETUVOS rytas

(531) 27.5
(511)
16 spausdintiniai leidiniai, spaudiniai, reklaminiai leidiniai, periodiniai leidiniai, laikraščiai, žurnalai (periodiniai leidiniai), afišos, albumai, almanachai, bilietai, blankai (spausdinti), bukletai, brošiūros, katalogai, kartoninės arba popierinės dėžutės, dainų rinkiniai (knygutės), emblemos (popieriniai atspaudai), estampai, etiketės, fotonuotraukos, grafinė spausdintinė medžiaga, grafinės reprodukcijos, grafiniai vaizdai, kalendoriai, nuplėšiamieji kalendoriai, knygos, popieriniai arba plastikiniai pakavimo maišeliai, paveikslai, atspaudžiamieji paveikslėliai, plakatai, suvenyrai (popieriaus gaminiai), pieštukai, plunksnakočiai, rašikliai, raižiniai, transparantai, spausdintiniai tvarkaraščiai, užrašų knygutės, žinynai.
18 odos gaminiai (suvenyrai), odinės dėžutės ir skrynelės, odiniai krepšeliai, odinės perpetės, piniginės ir raktinės, odiniai vizitinių kortelių įdėklai, odiniai portfeliai, odinės kišeninės reikmeninės.
20 medinės arba plastikinės dėžutės, paveikslų rėmai ir jų bagetai; medžio, kamščio, meldų, nendrių, gluosnių, rago, kaulo, dramblio kaulo, banginio ūsų, vėžlio šarvo, kriauklių, gintaro, perlamutro, jūros putų, šių medžiagų pakaitalų arba plastikų dirbiniai, dėklai ir dėžutės (išskyrus metalines).
25 sportininkų drabužiai.
35 dokumentų dauginimas, fotokopijavimas, verslo informacija, laikraščių užsakymas, reklaminės medžiagos ir reklamos vietų nuoma, nuomonių tyrimas, reklaminių skelbimų ir periodinių leidinių platinimas, pranešimų apdorojimas, pranešimų užrašymas, prekių pardavimo skatinimas (paslauga kitiems), pavyzdžių išdėstymas, prekių rodymas, prognozavimas, reklama, radijo ir televizijos reklama, reklaminės medžiagos siuntimas paštu, reklaminės medžiagos tobulinimas, reklaminių skilčių rengimas (spausdinamuose leidiniuose), reklaminių tekstų skelbimas, rinkotyra, parodų rengimas komercijos ar reklamos reikmėms, skelbimų klijavimas, spausdinimas, statistinė informacija, stenografavimas, verslo tyrimai ir verslo specialistų konsultacijos, paslaugos visuomeninių santykių srityje; prekių sukaupimas (išskyrus vežimą) kitiems, teikiantis pirkėjams galimybę patogiai apžiūrėti ir įsigyti tų prekių.
36 loterijų rengimas, meno kūrinių įvertinimas, labdaros fondai; lėšų rinkimas labdaros fondams.
38 kompiuterizuotas pranešimų ir vaizdų perdavimas, informacija apie telekomunikacijas, naujienų agentūros, radijo ir televizijos transliavimas, ryšys per kompiuterių terminalus.
39 kelionių informacija, kurjerių paslaugos (pranešimai ar prekės), laikraščių pristatymas, pranešimų pristatymas (laiškų, telegramų).
41 videofilmų gamyba, garso įrašų nuoma, informacija apie poilsio ir pramogų renginius, švietimo informacija, įrašų studijų paslaugos, knygų leidyba; konferencijų, kongresų, seminarų ar simpoziumų rengimas ir vedimas; pramogų ar mokomųjų konkursų rengimas, tiesioginių laidų vedimas, neakivaizdinis mokymas, kultūros ar mokomųjų programų rengimas, poilsio ir pasilinksminimų organizavimas, radijo ir televizijos programų rengimas, radijo ir televizijos pramoginės laidos, sporto renginių ir sporto varžybų organizavimas ir rengimas, tekstų skelbimas (išskyrus reklaminius), spektaklių statymas, švietimo informacija, televizijos ir radijo imtuvų nuoma, sporto varžybų tvarkaraščiai, informacija apie sporto renginius ir varžybas.
42 dingusių žmonių paieška, fotografavimas, fotoreportažų rengimas, horoskopų sudarymas, madų informacija, kompiuterių nuoma, kompiuterių programų rengimas, kreipties į kompiuterizuotas duomenų bazes laiko nuoma, specialistų konsultacijos (nesusijusios su verslu), korespondento paslaugos, meno kūrinių tikrumo nustatymas, meteorologinė informacija, meteorologinės (orų) prognozės, ofseto spauda, konsultacijos renkantis profesiją, psichologiniai testai, rankraščių redagavimas, reporterių paslaugos, spausdinimas (spauda), trafaretinė spauda, vaizdajuosčių (videojuostų) įrašymas, vertimai, kavinės, kavos barai, restoranai, savitarnos restoranai, užkandinės, valgyklos.
(523) LIETUVOS

---

(111) **34453** *(156)* 2007 06 19
(210) *97-1747* *(220)* *1997 06 16*
(186) *2017 06 16*
(732) NUTRASWEET PROPERTY HOLDINGS, INC, a Delaware Corporation, 200 World Trade Center, Merchandise Mart, Chicago, Illinois, US
(740) Marius Jakulis Jason, 3, AAA Baltic Service Company, J. Jasinskio g. 16B, Biurų centras Victoria, LT-01112 Vilnius, LT
(540)

NUTRASWEET

(511)
1 dirbtiniai saldikliai (cheminiai preparatai).
5 cukrus (medicinos reikmėms).
30 dietiniai produktai (ne medicinos reikmėms).

---

(111) **34457** *(156)* 2007 06 19
(210) *97-2676* *(220)* *1997 09 08*
(186) *2017 09 08*
(732) UAB “UTENOS VANDENYS', Naujasodžio k., LT-28113 Utenos r., LT
(540)

UTENOS VANDENYS

(531) 1.15, 27.5, 29.1
(591) ruda, mėlyna.
(511)
37 statyba; taisymas (remontas); įtaisymo ir įrengimo paslaugos.
40 medžiagų apdirbimas ir apdorojimas.

---

(111) **34458** *(156)* 2007 06 19
(210) *97-2677* *(220)* *1997 09 08*
(186) *2017 09 08*

(732) UAB “UTENOS VANDENYS', Naujasodžio k., LT-28113 Utenos r., LT
(540)



(531) 1.15, 27.5
(511)
37 statyba; taisymas (remontas); įtaisymo ir įrengimo paslaugos.
40 medžiagų apdirbimas ir apdorojimas.

---

(111) **34539** (156) 2007 06 20
(210) *97-2320* (220) *1997 08 06*
(186) *2017 08 06*
(732) BAYER CONSUMER CARE AG, Peter Merian-Str. 84, 4052 Basel, CH
(740) Reda Žabolienė, 7, Advokatės Redos Žabolienės kontora METIDA, Verslo centras VERTAS, Gynėjų g. 16, LT-01109 Vilnius, LT
(540)

ILJA ROGOFF

(511)
5 farmacijos, veterinarijos ir higienos preparatai; dietinis maistas (medicinos reikmėms).

---

(111) **34559** (156) 2007 06 20
(210) *97-2349* (220) *1997 08 08*
(186) *2017 08 08*
(732) BAYER CONSUMER CARE AG, Peter Merian-Str. 84, 4052 Basel, CH
(740) Reda Žabolienė, 7, Advokatės Redos Žabolienės kontora METIDA, Verslo centras VERTAS, Gynėjų g. 16, LT-01109 Vilnius, LT
(540)

BIOVITAL

(511)
5 farmacijos, veterinarijos ir higienos preparatai; dietinis maistas (medicinos reikmėms).

---

(111) **34562** (156) 2007 07 17
(210) *97-2355* (220) *1997 08 08*
(186) *2017 08 08*
(732) A/S RIGAS PIENA KOMBINATS, Bauskas iela 180, Riga LV-1004, LV
(740) Liudmila Gerasimovič, 9, Į “Liudmila Gerasimovič, Patentinis patikėtinis”, Vingrių g.13-42, LT-01141 Vilnius, LT
(540)



(566) Lašas
(531) 24.7
(511)
29 pienas ir pieno produktai, tarp jų pieno gėrimai.

---

(111) **34569** (156) 2007 06 20
(210) *97-2391* (220) *1997 08 14*
(186) *2017 08 14*
(732) TYCO SAFETY PRODUCTS CANADA, LTD, 3301 Langstaff Road, Concord, Ontario, Canada L4K 4L2, CA
(740) Tatjana Sterlina, 37, UAB “Intels”, Naugarduko g. 32 / 2, LT-03225 Vilnius, LT
(540)

DSC

(511)
9 elektriniai ir elektroniniai aparatai ir prietaisai (asmeninės apsaugos, centrinių stebėjimo pultų, ugnies aptikimo, leidimų kontrolės, pavojaus signalų perdavimo); signalizacijos įrenginiai nuo vagysčių (ne transporto priemonėms).

---

(111) **34575** (156) 2007 07 09
(210) *97-2777* (220) *1997 09 15*
(186) *2017 09 15*
(732) ANTTILA OY, Satamakatu 3, 00016 Kesko, FI
(740) Reda Žabolienė, 7, Advokatės Redos Žabolienės kontora METIDA, Verslo centras VERTAS, Gynėjų g. 16, LT-01109 Vilnius, LT
(540)

JESS

(511)
25 drabužiai, apranga, avalynė, galvos apdangalai.

---

(111) **34614** (156) 2007 06 20
(210) *97-1643* (220) *1997 06 10*
(186) *2017 06 10*
(732) UAB “LAURISA”, Kauno g. 66, LT-68246 Marijampolė, LT
(740) Stanislava Teleišienė, 31, UAB “Brainera”, Savanorių pr. 217, LT-02300 Vilnius, LT
(540)



(531) 24.15, 26.1, 29.1
(591) juoda, raudona, balta.
(511)
35 prekių sukaupimas (išskyrus vežimą) kitiems, teikiantis pirkėjams galimybę patogiai apžiūrėti ir įsigyti tų prekių.

---

(111) **34629** (156) 2007 07 01
(210) *97-2075* (220) *1997 07 15*
(186) *2017 07 15*
(732) DE DIETRICH THERMIQUE, 57 rue de la Gare, 67580 Mertzwiller, FR
(740) Marius Jakulis Jason, 3, AAA Baltic Service Company, J. Jasinskio g. 16B, Biurų centras Victoria, LT-01112 Vilnius, LT
(540)



(531) 22.1, 26.4
(511)
11 boileriai, centrinio šildymo boileriai, kieto kuro boileriai, naudojantys anglį, medieną ar briketus; dujų boileriai, mazutiniai boileriai; radiatoriai, konvencijos aparatai, vandens šildytuvai, sanitariniai įrenginiai karštam vandeniui paruošti ir tiekti; degikliai; visų išvardintų prekių dalys ir priedai bei atsarginės dalys.

---

(111) **34630** *(156)* 2007 07 01
(210) *97-2076* *(220)* *1997 07 15*
(186) *2017 07 15*
(732) DE DIETRICH THERMIQUE, 57 rue de la Gare, 67580 Mertzwiller, FR
(740) Marius Jakulis Jason, 3, AAA Baltic Service Company, J. Jasinskio g. 16B, Biurų centras Victoria, LT-01112 Vilnius, LT
(540)

DE DIETRICH

(511)
11 boileriai, centrinio šildymo boileriai, kieto kuro boileriai, naudojantys anglį, medieną ar briketus; dujų boileriai, mazutiniai boileriai; radiatoriai, konvencijos aparatai, vandens šildytuvai, sanitariniai įrenginiai karštam vandeniui paruošti ir tiekti; degikliai; visų išvardintų prekių dalys ir priedai bei atsarginės dalys.

---

(111) **34635** *(156)* 2007 07 16
(210) *97-2085* *(220)* *1997 07 16*
(186) *2017 07 16*
(732) UAB “HELISOTA”, Europos pr.5, LT-46329 Kaunas, LT
(740) Aldona Orlienė, 20, Kęstučio g.59-11, LT-44303 Kaunas, LT
(540)



(531) 18.5, 27.3, 29.1
(591) balta, mėlyna.
(511)
12 lėktuvai, orlaiviai, oro sraigtai.
35 prekių sukaupimas (išskyrus vežimą) kitiems, teikiantis pirkėjams galimybę patogiai apžiūrėti ir įsigyti tų prekių.

---

(111) **34639** *(156)* 2007 07 17
(210) *97-2100* *(220)* *1997 07 17*
(186) *2017 07 17*
(732) BENDRA LIETUVOS IR RUSIJOS ĮMONĖ UAB “STELLA VITAE”, Danės g.15, LT-92117 Klaipėda, LT
(740) Reda Žabolienė, 7, Advokatės Redos Žabolienės kontora METIDA, Verslo centras VERTAS, Gynėjų g. 16, LT-01109 Vilnius, LT
(540)

STELLA VITAE

(531) 1.1, 27.5
(511)
35 prekių sukaupimas (išskyrus vežimą) kitiems, teikiantis pirkėjams galimybę patogiai apžiūrėti ir įsigyti tų prekių; importo ir eksporto agentūros, ekonominis prognozavimas, verslo informacija, pagalba komercijos ir pramonės operacijų vadybai, mokesčių apskaičiavimas, pardavimas aukcione, rinkotyra, prekių pardavimo skatinimas, savikainos analizė.
39 frachtavimas, gabenimas vamzdynais, įskaitant dujų tiekimą; informacija apie sandėliavimą ir vežimą, krovinių ekspedijavimas ir ekspedijavimo tarpininkavimas, krovinių vežimo tarpininkavimas, transporto priemonių nuoma.

---

(111) **34640** *(156)* 2007 07 01
(210) *97-2104* *(220)* *1997 07 17*
(186) *2017 07 17*
(732) UAB “BIRŠTONO MINERALINIAI VANDENYS” IR KO, B.Sruogos g.23, 4490 Birštonas, LT
(740) Otilija Klimaitienė, 35, AAA Baltic Service Company, J. Jasinskio g. 16B, Biurų centras Victoria, LT-01112 Vilnius, LT
(540)

VYTAUTAS

(511)
32 mineralinis vanduo.

---

(111) **34641** *(156)* 2007 07 01
(210) *97-2105* *(220)* *1997 07 17*
(186) *2017 07 17*
(732) UAB “BIRŠTONO MINERALINIAI VANDENYS” IR KO, B.Sruogos g.23, 4490 Birštonas, LT
(740) Otilija Klimaitienė, 35, AAA Baltic Service Company, J. Jasinskio g. 16B, Biurų centras Victoria, LT-01112 Vilnius, LT
(540)

BIRUTĖ

(511)
32 mineralinis vanduo.

---

(111) **34660** *(156)* 2007 07 12
(210) *97-1971* *(220)* *1997 07 04*
(186) *2017 07 04*
(732) ELASTOGRAN GmbH, Landwehrweg, Lemfoerde, DE
(740) Marius Jakulis Jason, 3, AAA Baltic Service Company, J. Jasinskio g. 16B, Biurų centras Victoria, LT-01112 Vilnius, LT
(540)

ELASTOGRAN

(511)
1 neapdirbti plastikai.

---

(111) **34661** *(156)* 2007 07 12
(210) *97-1972* *(220)* *1997 07 04*
(186) *2017 07 04*
(732) ELASTOGRAN GmbH, Landwehrweg, Lemfoerde, DE
(740) Marius Jakulis Jason, 3, AAA Baltic Service Company, J. Jasinskio g. 16B, Biurų centras Victoria, LT-01112 Vilnius, LT
(540)

ELASTOFLEX

(511)
1 neapdirbti plastikai.

(111) **34662** (156) 2007 07 12
(210) *97-1973* (220) *1997 07 04*
(186) *2017 07 04*
(732) ELASTOGRAN GmbH, Landwehrweg, Lemfoerde, DE
(740) Marius Jakulis Jason, 3, AAA Baltic Service Company, J. Jasinskio g. 16B, Biurų centras Victoria, LT-01112 Vilnius, LT
(540)

ELASTOPAN

(511)
1 neapdirbti plastikai.

(111) **34663** (156) 2007 07 12
(210) *97-1974* (220) *1997 07 04*
(186) *2017 07 04*
(732) ELASTOGRAN GmbH, Landwehrweg, Lemfoerde, DE
(740) Marius Jakulis Jason, 3, AAA Baltic Service Company, J. Jasinskio g. 16B, Biurų centras Victoria, LT-01112 Vilnius, LT
(540)

ELASTOFOAM

(511)
1 neapdirbti plastikai.

(111) **34664** (156) 2007 07 12
(210) *97-1975* (220) *1997 07 04*
(186) *2017 07 04*
(732) ELASTOGRAN GmbH, Landwehrweg, Lemfoerde, DE
(740) Marius Jakulis Jason, 3, AAA Baltic Service Company, J. Jasinskio g. 16B, Biurų centras Victoria, LT-01112 Vilnius, LT
(540)

ELASTOCOAT

(511)
1 neapdirbti plastikai.

(111) **34665** (156) 2007 07 12
(210) *97-1976* (220) *1997 07 04*
(186) *2017 07 04*
(732) ELASTOGRAN GmbH, Landwehrweg, Lemfoerde, DE
(740) Marius Jakulis Jason, 3, AAA Baltic Service Company, J. Jasinskio g. 16B, Biurų centras Victoria, LT-01112 Vilnius, LT
(540)

ELASTOLIT

(511)
1 neapdirbti plastikai.

(111) **34666** (156) 2007 07 12
(210) *97-1977* (220) *1997 07 04*
(186) *2017 07 04*
(732) ELASTOGRAN GmbH, Landwehrweg, Lemfoerde, DE
(740) Marius Jakulis Jason, 3, AAA Baltic Service Company, J. Jasinskio g. 16B, Biurų centras Victoria, LT-01112 Vilnius, LT
(540)

ELASTAN

(511)
1 neapdirbti plastikai.

(111) **34667** (156) 2007 07 12
(210) *97-1978* (220) *1997 07 04*
(186) *2017 07 04*
(732) ELASTOGRAN GmbH, Landwehrweg, Lemfoerde, DE
(740) Marius Jakulis Jason, 3, AAA Baltic Service Company, J. Jasinskio g. 16B, Biurų centras Victoria, LT-01112 Vilnius, LT
(540)

ELASTURAN

(511)
1 neapdirbti plastikai.

(111) **34668** (156) 2007 07 12
(210) *97-1979* (220) *1997 07 04*
(186) *2017 07 04*
(732) ELASTOGRAN GmbH, Landwehrweg, Lemfoerde, DE
(740) Marius Jakulis Jason, 3, AAA Baltic Service Company, J. Jasinskio g. 16B, Biurų centras Victoria, LT-01112 Vilnius, LT
(540)

FIXOPUR

(511)
1 neapdirbti plastikai.

(111) **34669** (156) 2007 07 12
(210) *97-1980* (220) *1997 07 04*
(186) *2017 07 04*
(732) ELASTOGRAN GmbH, Landwehrweg, Lemfoerde, DE
(740) Marius Jakulis Jason, 3, AAA Baltic Service Company, J. Jasinskio g. 16B, Biurų centras Victoria, LT-01112 Vilnius, LT
(540)



(531) 26.5
(511)
1 neapdirbti plastikai.

(111) **34671** (156) 2007 06 27
(210) *97-1982* (220) *1997 07 04*
(186) *2017 07 04*
(732) PEPSICO, INC, 700 Anderson Hill Road, Purchase, New York, US
(740) Marius Jakulis Jason, 3, AAA Baltic Service Company, J. Jasinskio g. 16B, Biurų centras Victoria, LT-01112 Vilnius, LT
(540)

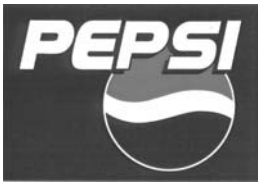

(531) 25.5, 26.1, 29.1
(591) mėlyna, raudona, balta.
(511)
25 drabužiai, apranga, avalynė, galvos apdangalai.
30 kava, arbata, kakava, cukrus, ryžiai, tapijoka, sago kruopos, kavos pakaitalai; miltai ir grūdų produktai, duona, pyragas ir konditerijos gaminiai, ledai; medus, sirupas; mielės, kepimo milteliai; druska, garstyčios; actas, padažai; prieskoniai; ledas.
32 mineralinis ir gazuotas vanduo, kiti gaivieji gėrimai; vaisių gėrimai ir vaisių sultys; sirupai ir kiti gėrimų gaminimo mišiniai.

---

(111) **34684** *(156)* 2007 07 12
(210) *97-2008* *(220)* *1997 07 08*
(186) *2017 07 08*
(732) AWD.PHARMA GmbH & CO KG, Leipziger Strasse 7-13, 01097 Dresden, DE
(740) Marius Jakulis Jason, 3, AAA Baltic Service Company, J. Jasinskio g. 16B, Biurų centras Victoria, LT-01112 Vilnius, LT
(540)

QUADROPRIL

(511)
5 farmacijos preparatai (žmonių reikmėms).

---

(111) **34686** *(156)* 2007 06 19
(210) *97-2010* *(220)* *1997 07 08*
(186) *2017 07 08*
(732) HACHETTE FILIPACCHI PRESSE, 149, Rue Anatole France, 92534 Levallois Perret Cedex, FR
(740) Marius Jakulis Jason, 3, AAA Baltic Service Company, J. Jasinskio g. 16B, Biurų centras Victoria, LT-01112 Vilnius, LT
(540)



(561) PARI MATCH
(531) 27.1, 28.5
(511)
16 spaudiniai, laikraščiai ir periodiniai leidiniai, žurnalai, knygos, katalogai, prospektai, albumai; įrišimo medžiagos; fotonuotraukos; raštinės reikmenys, raštinės ir buitinės lipniosios medžiagos; dailininkų reikmenys; teptukai, rašomosios mašinėlės ir kontoros reikmenys (išskyrus baldus); mokomoji medžiaga ir vaizdinės priemonės (išskyrus aparatūrą); lošiamosios kortos; šriftai; klišės; plunksnakočiai ir pieštukai; gaminiai iš popieriaus ir kartono, būtent kalendoriai, drabužių iškarpos.
35 reklama; verslo vadyba; verslo tvarkyba; įstaigų veikla; reklaminės medžiagos platinimas (lapelių, prospektų, spaudinių, pavyzdžių); reklaminės medžiagos nuoma; verslo vadybos pagalba; verslo vadybos ir organizavimo konsultacijos; personalo vadybos konsultacijos; verslo įvertinimas; buhalterinė apskaita; dokumentų dauginimas; sekretoriavimas; statistinė informacija; stenografavimas; radijo ir televizijos reklama; audito įmonių veikla; visuomenės informavimas; laikraščių ir žurnalų užsakymas; informacijos sisteminimas kompiuterinėse duomenų bazėse.
38 teleryšiai; naujienų agentūros; televizijos ir radijo laidų transliavimas; kabelinės televizijos transliavimas; kompiuterizuotas pranešimų ir vaizdų perdavimas; telekso ir telegrafo paslaugos; ryšiai per pluoštinį optinį tinklą; palydovinis ryšys.
41 švietimas, mokymas ir pramogos; bibliotekos; seminarų, konferencijų, koliokviumų, simpoziumų rengimas ir vedimas; profesinis mokymas ir rengimas; radijo ir/arba televizijos laidų kūrimas; tiesioginių laidų rengimas; varžybų ir žaidimų rengimas; radijo ir televizijos pramoginės laidos; kino filmų, įskaitant videofilmus, gamyba ir nuoma; įrašų studijų paslaugos; sportinė ir kultūrinė veikla.
(310)(320)(330) 97/677 382, 1997 05 12, FR

---

(111) **34697** *(156)* 2007 07 09
(210) *97-2048* *(220)* *1997 07 14*
(186) *2017 07 14*
(732) WELLA AKTIENGESELLSCHAFT, Berliner Allee 65, 64274 Darmstadt, DE
(740) Leonas Antanas Kučinskas, 4, Dr. Leono A. Kučinsko patentinių paslaugų firma, Kaštonų g. 5-7, LT-01107 Vilnius, LT
(540)

Talents

(511)
3 muilas; parfumerija, eteriniai aliejai, kosmetika, plaukų losjonai, plaukų garbanojimo preparatai, šampūnai; dantų milteliai ir pastos.

---

(111) **34708** *(156)* 2007 07 10
(210) *97-2591* *(220)* *1997 09 02*
(186) *2017 09 02*
(732) COMPAGNIE GERVAIS DANONE, Societe Anonyme, 17 Boulevard Haussmann, 75009 Paris, FR
(740) Marius Jakulis Jason, 3, AAA Baltic Service Company, J. Jasinskio g. 16B, Biurų centras Victoria, LT-01112 Vilnius, LT
(540)



(531) 4.5, 26.1, 26.13, 29.1
(591) mėlyna, oranžinė, balta, geltona.
(511)
5 farmaciniai ir veterinariniai preparatai; dietiniai produktai (medicinos reikmėms), vaistinė konditerija, miltai (farmacijos reikmėms), migdolų pienas (farmacijos reikmėms), pieno fermentai (farmacijos reikmėms), laktozė (pieno cukrus), liesėjimo medicininiai preparatai, vaistažolės, medicininiai aliejai, gydomieji ekstraktai ir užpilai, cukrus (medicinos reikmėms), mineralinio vandens vonių druskos, vonių vaistiniai preparatai, mikroorganizmų maitinamosios medžiagos, vitaminų preparatai, kūdikių maistas (sriubos,

sriubų ruošiniai, pienas, pieno milteliai, vaisių kompotai, daržovių tyrės, daržovių sriubų ruošiniai, vaisių ir daržovių sultys, košės).

29 mėsa; žuvis; kumpis; paukštiena; žvėriena; konservuoti, džiovinti, virti ir kepti vaisiai ir daržovės; drebučiai, uogienės; kompotai; vaisių piure; sriubos; konservuota mėsa (kumpis, paukštiena, žvėriena), konservuota žuvis; paruoštas ar pusiau paruoštas maistas iš aukščiau išvardintų produktų; pienas, pieno milteliai, aromatizuotas pienas, desertiniai pieno gaminiai, jogurtai, grietinėlė, grietinėlės desertai, sviestas; sūriai, tarp jų brandinti sūriai, brandinti sūriai su pelėsiais, nebrandinti sūriai, sūriai (sūryme), tepami sūriai; gėrimai (pieno pagrindu); šaldyti pieno produktai; fermentuoti pieno produktai; maistiniai aliejai ir riebalai, alyvų aliejus.

30 kava, arbata, kakava, šokoladas, cukrus, ryžiai, tapijoka; miltai, tortai ir pyragai (saldūs arba sūrūs), picos; makaronai (paprasti arba paskaninti ir/arba su įdaru); grūdų produktai, dribsniai (pusryčiams); miltiniai konditerijos gaminiai (paruošti vartojimui arba pusfabrikačių pavidalu); duona, džiūvėsiai, biskvitai (saldūs arba sūrūs), pyragaičiai; konditerijos gaminiai, tarp jų paprasti ir/arba aplieti, ir/arba aromatizuoti, ir/arba su įdaru; ledai, medus; druska; garstyčios; actas; padažai; prieskoniai.

32 alus (alkoholinis ir bealkoholinis); vandenys (gėrimai), gaivieji mineraliniai vandenys, mineralinis ir gazuotas vanduo; vaisių gėrimai ir sultys, limonadai, tonizuojantis vanduo, sirupai ir kiti gėrimų gaminimo mišiniai, gaivieji vaisių ir daržovių ekstraktai, gaivieji gėrimai su pieniškais priedais.

(310)(320)(330) 97/671357, 1997 04 02, FR

---

(111) **34782** *(156)* 2007 07 16
(210) *97-2725* *(220)* *1997 09 11*
(186) *2017 09 11*

(732) FANUC LTD, 3580, Shibokusa Aza-Komanba, Oshino-mura, Minamitsuru-gun, Yamanashi, JP

(740) Marija Lenkutienė, 6, Patentinių paslaugų centras, UAB, J.Basanavičiaus g. 11/1, LT-03108 Vilnius, LT

(540)

FANUC

(531) 27.5

(511)

7 robotai (mašinos), naudojami surinkimo darbuose ir priskirti prie 7 klasės; vielos pjaustymo elektrinės staklės ir kiti elektroniniai staklių įrenginiai, priskirti prie 7 klasės.

9 elektriniai ir elektroniniai prietaisai bei aparatai; automatiniai staklių tikrinimo (priežiūros) prietaisai; dalys ir detalės, priskirtos prie 9 klasės, visoms aukščiau išvardintoms prekėms.

---

(111) **34852** *(156)* 2007 06 20
(210) *97-3708* *(220)* *1997 12 01*
(186) *2017 12 01*

(732) PHILIP MORRIS POLSKA SA, Al.Jana Pawla II 196, 31-982 Krakow, PL

(740) Reda Žabolienė, 7, Advokatės Redos Žabolienės kontora METIDA, Verslo centras VERTAS, Gynėjų g. 16, LT-01109 Vilnius, LT

(540)

CARO

(511)

34 tabakas; tabako gaminiai (nepriskirti prie kitų klasių), būtent: cigaretės, cigarai, cigariukai (cigarilės); rūkymo reikmenys, įskaitant žiebtuvėlius, ne brangiųjų metalų pelenines.

---

(111) **34870** *(156)* 2007 07 16
(210) *97-2211* *(220)* *1997 07 25*
(186) *2017 07 25*

(732) AKCINĖ BENDROVĖ “EGLĖS” SANATORIJA, Eglės g.1, 4690 Druskininkai, LT

(740) Marija Lenkutienė, 6, Patentinių paslaugų centras, UAB, J.Basanavičiaus g. 11/1, LT-03108 Vilnius, LT

(540)



(531) 5.1, 5.3, 7.5, 29.1

(591) žalia, balta.

(511)

36 labdaros fondų lėšų rinkimas; draudimo tarpininkavimas, muitinės tarpininkų veikla, nekilnojamojo turto tarpininkų veikla, vertybinių popierių supirkimo ir pardavimo tarpininkavimas; nekilnojamojo turto nuoma.

39 ekskursijos (turistinės), keleivių vežiojimas, kelionių užsakymas ir rengimas, keliautojų lydėjimas, turistų lydėjimas ir vežiojimas, vietų užsakymas (kelionėms), informacija apie vežimą (keleivių, turistų).

41 informacija apie poilsio ir pramogų renginius, instruktavimas, pramogų ar mokomųjų konkursų rengimas, sporto ir fizinio lavinimo įrenginių nuoma (išskyrus transporto priemones), poilsio ir pramogų vietų paslaugos, pasilinksminimai, konferencijų, kolokviumų, kongresų, seminarų, simpoziumų rengimas ir vedimas, sporto renginių rengimas, sveikatos klubų paslaugos.

42 sanatorijos, apgyvendinimo biurai (viešbučiai, pensionai), aprūpinimas maisto produktais (pietų, pokylių), turizmo bazės, plastinė chirurgija, farmacininkų konsultacijos, fizioterapija, ligoninės, globa, kirpyklos, klinikos, specialistų konsultacijos (nesusijusios su verslu), grožio salonai, laikinas gyvenamųjų vietų rezervavimas, manikiūras, masažas, medicinos pagalba, poilsio namai, poilsio stovyklaviečių paslaugos, trumpa patalpų nuoma, pensionai (apstatyti kambariai ir maitinimas), viešosios pirtys, barų paslaugos (poilsis), medicininis slaugymas, stomatologų paslaugos, sveikatos priežiūra, medicininiai tyrimai, kavinės, kavos barai, restoranai, savitarnos restoranai, užkandinės, valgyklos, viešbučiai.

---

(111) **34881** *(156)* 2007 06 27
(210) *97-2254* *(220)* *1997 07 31*
(186) *2017 07 31*

(732) AKZO NOBEL CHEMICALS BV, Stationsplein 4, 3818 LE Amersfoort, NL

(740) Marius Jakulis Jason, 3, AAA Baltic Service Company, J. Jasinskio g. 16B, Biurų centras Victoria, LT-01112 Vilnius, LT

(540)

DANSK SALT

(566) Daniška druska
(531) 27.5
(511)
30 daniška druska.

---

(111) **34964** *(156)* 2007 07 09
(210) *97-1781* *(220)* *1997 06 17*
(186) *2017 06 17*

(732) HORIBA ABX SAS, Parc Euromedecine - B.P. 7290, 390, Rue du Caducee, 34184 Montpellier Cedez 4, FR

(740) Tatjana Sterlina, 37, UAB “Intels”, Naugarduko g. 32 / 2, LT-03225 Vilnius, LT

(540)

ABX MICROS

(511)
10 medicinos aparatai ir instrumentai; hematologinių tyrimų aparatai ir instrumentai.

---

(111) **34976** *(156)* 2007 06 20
(210) *97-1904* *(220)* *1997 06 27*
(186) *2017 06 27*

(732) RAUTARUUKKI OYJ, Suolakivenkatu 1, 00810 Helsinki, FI

(740) Reda Žabolienė, 7, Advokatės Redos Žabolienės kontora METIDA, Verslo centras VERTAS, Gynėjų g. 16, LT-01109 Vilnius, LT

(540)

PURAL

(511)
2 dažai, politūros, lakai; poliuretano pagrindo dažai ir dangos.
6 padengti metalo lakštai.

---

(111) **34979** *(156)* 2007 06 19
(210) *97-1910* *(220)* *1997 06 27*
(186) *2017 06 27*

(732) UAB “SAULĖS SPEKTRAS”, Tuskulėnų g.18-25, LT-09212 Vilnius, LT

(740) Vilija Viešūnaitė, 56, Advokatų kontora Kalmatavičius, Petraitytė, Viešūnaitė ir partneriai “Relaw”, Arklių g.22-2, Vilnius, LT

(540)



(531) 26.1, 29.1
(591) geltona, juoda, žalia, balta.

(511)
16 popierius, kartonas ir jų gaminiai, nepriskirti prie kitų klasių; spaudiniai; įrišimo medžiagos; fotonuotraukos; raštinės reikmenys; raštinės ir buitinės lipniosios medžiagos; dailininkų reikmenys; teptukai; rašomosios mašinėlės ir kontoros reikmenys (išskyrus baldus); mokomoji medžiaga ir vaizdinės priemonės (išskyrus aparatūrą); plastikinės pakavimo medžiagos (nepriskirtos prie kitų klasių); lošiamosios kortos; šriftai; klišės.
41 švietimas, mokymas; pramogos; sportinė ir kultūrinė veikla, tarp jų knygų leidyba.

---

(111) **34983** *(156)* 2007 06 27
(210) *97-1922* *(220)* *1997 06 30*
(186) *2017 06 30*

(732) WM.WRIGLEY JR.COMPANY, a Delaware Corporation, 410 North Michigan Avenue, Chicago, Illinois 60611, US

(740) Marius Jakulis Jason, 3, AAA Baltic Service Company, J. Jasinskio g. 16B, Biurų centras Victoria, LT-01112 Vilnius, LT

(540)

HUBBA BUBBA TROPICAL TANG

(511)
30 kramtomoji guma.

---

(111) **34987** *(156)* 2007 07 09
(210) *97-1929* *(220)* *1997 07 01*
(186) *2017 07 01*

(732) OY HARTWALL AB, Atomitie 2a, 00370 Helsinki, FI

(740) Reda Žabolienė, 7, Advokatės Redos Žabolienės kontora METIDA, Verslo centras VERTAS, Gynėjų g. 16, LT-01109 Vilnius, LT

(540)



(531) 25.3, 27.1, 29.1
(591) šviesiai mėlyna, tamsiai mėlyna, geltona, raudona, aukso, rusva.
(511)
32 alus.

---

(111) **34988** *(156)* 2007 07 10
(210) *97-1930* *(220)* *1997 07 01*
(186) *2017 07 01*

(732) COMPAGNIE GERVAIS DANONE, Societe Anonyme, 17 Boulevard Haussmann, 75009 Paris, FR

(740) Marius Jakulis Jason, 3, AAA Baltic Service Company, J. Jasinskio g. 16B, Biurų centras Victoria, LT-01112 Vilnius, LT

(540)



(554) Erdvinis ženklas
(531) 19.3
(511)
29 konservuotos ar virtos daržovės ir vaisiai, želė (drebučiai), uogienės, pieno produktai arba produktai, gaminami naudojant pieną; sviestas, sviestinis kremas, margarinas, grietinė, sūris, varškės kremai, grietinėlė, kremai-tortai, plaktas kremas, musas, varškės sūris, įvairūs pieno gėrimai ir visų rūšių jogurtai (visi šie produktai gali būti natūralūs, aromatizuoti arba su vaisių, grūdų, šokolado ar aromatų priedais).

---

(111) **34989** *(156)* 2007 07 10
(210) *97-1931* *(220)* *1997 07 01*
(186) *2017 07 01*
(732) FESTINA LOTUS, SA, Via Layetana, 20-4, 08003 Barcelona, ES
(740) Ramunė Garšvienė, 30, Dūkštų g. 28-20, LT-07171 Vilnius, LT
(540)

CALYPSO

(531) 18.4
(511)
14 brangieji metalai ir jų lydiniai, brangiųjų metalų arba jais padengti dirbiniai, nepriskirti prie kitų klasių; juvelyriniai dirbiniai, brangakmeniai; laikrodžiai ir laikmačiai.

---

(111) **34992** *(156)* 2007 07 10
(210) *97-1944* *(220)* *1997 07 01*
(186) *2017 07 01*
(732) UAB “RCD ROOM CONCEPT DESIGN”, Maironio g.13, LT-01124 Vilnius, LT
(740) Marija Lenkutienė, 6, Patentinių paslaugų centras, UAB, J.Basanavičiaus g. 11/1, LT-03108 Vilnius, LT
(540)



(531) 26.1, 29.1
(591) juoda, geltona, žalia, oranžinė.
(511)
42 restoranai; savitarnos restoranai; užkandinės; valgyklos; aprūpinimas maisto produktais (pietų, pokylių ir t.t.); kavinės; kavos barai.

---

(111) **34993** *(156)* 2007 07 10
(210) *97-1945* *(220)* *1997 07 01*
(186) *2017 07 01*
(732) UAB “RCD ROOM CONCEPT DESIGN”, Maironio g.13, LT-01124 Vilnius, LT
(740) Marija Lenkutienė, 6, Patentinių paslaugų centras, UAB, J.Basanavičiaus g. 11/1, LT-03108 Vilnius, LT
(540)



(531) 26.1, 29.1
(591) juoda, žalia, geltona.
(511)
42 restoranai; savitarnos restoranai; užkandinės; valgyklos; aprūpinimas maisto produktais (pietų, pokylių ir t.t.); kavinės; kavos barai.

---

(111) **35013** *(156)* 2007 06 20
(210) *97-2527* *(220)* *1997 08 26*
(186) *2017 08 26*
(732) VIEŠOJI ĮSTAIGA “STOP, KADRAS”, Lieporių g. 9-95, LT-78300 Šiauliai, LT
(740) Marija Vanda Antanaitienė, 43, p.o.box 3197, LT-06002 Vilnius, LT
(540)

STOP, KADRAS

(511)
16 fotonuotraukos, meninės fotonuotraukos; kalendoriai; spausdintiniai leidiniai; portretai.
41 modelių parinkimas dailininkams; radijo ir televizijos programų kūrimas; pramoginių renginių (šou) kūrimas; konkursų rengimas (pramogų ar švietimo); teatro spektakliai; videofilmų gamyba; klubai (pramogų ar švietimo).
42 fotografavimas; fotoreportažų rengimas.

---

(111) **35044** *(156)* 2007 06 22
(210) *97-1892* *(220)* *1997 06 26*
(186) *2017 06 26*
(732) LINTCH, a PRIVATE LIMITED COMPANY, 8, Rue de la Pointe, 93130 Noisy Le Sec, FR
(740) Liudmila Gerasimovič, 9, Į “Liudmila Gerasimovič, Patentinis patikėtinis”, Vingrių g.13-42, LT-01141 Vilnius, LT
(540)

PAQUETAGE

(511)
18 odos gaminiai; odos ir odų pakaitalai, jų gaminiai, nepriskirti prie kitų klasių; odiniai krepšiai (pakavimui); turistų krepšiai; mokykliniai portfeliai; mokyklinės kuprinės; vaiknešėliai; paplūdimio krepšeliai; krepšeliai (maišeliai) pirkiniams; kuprinės, rankinukai; kelioniniai krepšiai; drabužių kelioniniai krepšiai; medžiokliniai krepšiai (su šovininėmis); kišeninės piniginės; vizitinių kortelių įdėklai; portfeliai; užrašų knygelių įdėklai; piniginės (ne brangiųjų metalų); kelioniniai komplektai (odos gaminiai); kelioninės skrynelės; odinės arba

odkartonio dėžutės; lagaminai; maži plokšti lagaminai (diplomatai); odinės raktinės; medžiotojų krepšiai; skėčiai, saulės skėčiai; dirbtinė oda.

25 apranga; maudymosi kostiumai; drabužių diržai; chalatai; sportiniai megztiniai; puskojinės; antkrūtiniai (marškinių antkrūtiniai); šalikai; pėdkelnės; trumpikės (apatiniai baltiniai); apatiniai marškiniai, apatiniai baltiniai; kostiumai; kaklaraiščiai; diržai (juostos); gabardino drabužiai; kailiniai (drabužiai); pirštinės (drabužiai); liemenės; neperšlampamieji drabužiai; sijonai; paltai; kelnės; apsiaustai; striukės su gobtuvu; kailinės mantijos (berankoviai apsiaustai); puloveriai; pižamos; suknelės; prijuostės (drabužiai); megzti drabužiai; uniformos; jūreivių palaidinės (jūrinikės); striukės (drabužiai); galvos apdangalai; skrybėlės; beretės; kepurės (galvos apdangalai); togos; avalynė; sportinė avalynė; ašuočių pluošto avalynė; auliniai batai; sandalai; avalynės padai; batai.

---

(111) **35070** *(156)* 2007 06 27
(210) *97-2324* *(220)* *1997 08 07*
(186) *2017 08 07*

(732) PEPSICO, INC, 700 Anderson Hill Road, Purchase, New York, US

(740) Marius Jakulis Jason, 3, AAA Baltic Service Company, J. Jasinskio g. 16B, Biurų centras Victoria, LT-01112 Vilnius, LT

(540)

AQUAFINA

(511)

32 mineralinis ir gazuotas vanduo, kiti gaivieji gėrimai.

---

(111) **35084** *(156)* 2007 06 21
(210) *97-2767* *(220)* *1997 09 15*
(186) *2017 09 15*

(732) ORCHARD TRADING LIMITED, P.O. Box 301, 40 Esplanade, St.Helier, Jersey JE4 8UG, Channel Islands, GB

(740) Marius Jakulis Jason, 3, AAA Baltic Service Company, J. Jasinskio g. 16B, Biurų centras Victoria, LT-01112 Vilnius, LT

(540)

HERO

(511)

3 muilas; parfumerija, kvepalai, kosmetika; eteriniai aliejai, tualetiniai preparatai (ne medicinos reikmėms); vonių ir dušo kosmetiniai preparatai; odos priežiūros kosmetiniai preparatai (aliejai, kremai, losjonai); tualetinės priemonės nuo prakaitavimo ir dezodorantai (asmeniniai); odekolonas; tualetinis vanduo; talko milteliai (tualeto reikmenys); plaukų losjonai; dantų pastos ir milteliai; burnos skalavimo preparatai (ne medicinos reikmėms).

---

(111) **35086** *(156)* 2007 07 01
(210) *97-2770* *(220)* *1997 09 15*
(186) *2017 09 15*

(732) SAMPO OYJ, Unioninkatu 22, 00075 Sampo, FI

(740) Reda Žabolienė, 7, Advokatės Redos Žabolienės kontora METIDA, Verslo centras VERTAS, Gynėjų g. 16, LT-01109 Vilnius, LT

(540)

OTSO

(511)

36 draudimas, kapitalo investavimas.

---

(111) **35087** *(156)* 2007 06 21
(210) *97-2772* *(220)* *1997 09 15*
(186) *2017 09 15*

(732) SAMPO OYJ, Unioninkatu 22, 00075 Sampo, FI

(740) Reda Žabolienė, 7, Advokatės Redos Žabolienės kontora METIDA, Verslo centras VERTAS, Gynėjų g. 16, LT-01109 Vilnius, LT

(540)



(531) 26.4

(511)

36 draudimas, kapitalo investavimas.

---

(111) **35090** *(156)* 2007 07 16
(210) *97-2801* *(220)* *1997 09 17*
(186) *2017 09 17*

(732) UAB “ROKŲ KERAMIKA”, J.Borutos g. 23, LT-46500 Kaunas, LT

(740) Reda Žabolienė, 7, Advokatės Redos Žabolienės kontora METIDA, Verslo centras VERTAS, Gynėjų g. 16, LT-01109 Vilnius, LT

(540)

KERAPOR

(511)

19 ne metalinės statybinės medžiagos ir plokštės, tarp jų keraminės; plytos, plytų ir mūro rišamosios medžiagos, plytų molis; ne metaliniai statybiniai profiliai; statybiniai standieji ne metaliniai vamzdžiai; ne metaliniai drenažo vamzdžiai; dangos (statybinės medžiagos kabeliams apgaubti).

---

(111) **35094** *(156)* 2007 07 17
(210) *97-2826* *(220)* *1997 09 19*
(186) *2017 09 19*

(732) L'OREAL, Societe Anonyme, 14, Rue Royale, 75008 Paris, FR

(740) Tatjana Sterlina, 37, UAB “Intels”, Naugarduko g. 32 / 2, LT-03225 Vilnius, LT

(540)



(531) 27.5

(511)

3 kvepalai, tualetinis vanduo; vonių ir dušo druskos (ne medicinos reikmėms); tualetinis muilas; dezodorantai (asmeniniai); kosmetika, būtent: veido, kūno ir rankų kremai, kosmetinis pienelis, losjonai, želė, pudra; kosmetiniai įdegimo preparatai; grimo preparatai;

šampūnai; kosmetiniai plaukų priežiūros preparatai, būtent: želė, putos, balzamas, plaukų lakas; plaukų dažai ir plaukų dažų blukinimo preparatai; ilgalaikio plaukų garbanojimo preparatai, plaukų garbanojimo preparatai; eteriniai aliejai (asmeniniam naudojimui); dantų milteliai ir pastos.

(310)(320)(330) 97/695.146, 1997 09 16, FR

---

(111) **35095** *(156)* 2007 06 27
(210) *97-2850* *(220)* *1997 09 23*
(186) *2017 09 23*

(732) KORYNA NABYTEK, AS, Masarykova 260, 768 05 Koryčany, CZ

(740) Vytautas Guobys, 10, Ateities g. 3-9, LT-08306 Vilnius, LT

(540)



(531) 26.4, 29.1
(591) raudona, juoda, balta.
(511)
9 specialieji laboratorijų baldai.
10 baldai (medicinos reikmėms), tarp jų baldai veterinarijos, stomatologijos ir chirurgijos reikmėms.
20 baldai, priskirti prie šios klasės.

---

(111) **35116** *(156)* 2007 07 09
(210) *97-3501* *(220)* *1997 11 12*
(186) *2017 11 12*

(732) APOTHEKER WALTER BOUHON GmbH, Walter-Bouhon-Str. 4, 90427 Nuernberg, DE

(740) Virgina Adolfina Draugelienė, 8, A. P. Kavoliuko g. 24-152, LT-04328 Vilnius, LT

(540)



(531) 28.19, 29.1
(591) mėlyna, raudona.
(561) frei oel
(511)
3 muilas, parfumerijos gaminiai, eteriniai aliejai, odos ir plaukų priežiūros kosmetiniai preparatai; plaukų losjonai.
5 vaistai, farmacijos ir veterinarijos preparatai, medicininiai preparatai sveikatos priežiūrai.

---

(111) **35213** *(156)* 2007 07 01
(210) *97-3642* *(220)* *1997 11 26*
(186) *2017 11 26*

(732) SPIRIG PHARMA AG, Froschackerstrasse 6, CH-4622 Egerkingen, CH

(740) Marius Jakulis Jason, 3, AAA Baltic Service Company, J. Jasinskio g. 16B, Biurų centras Victoria, LT-01112 Vilnius, LT

(540)

MUCOFLUID

(511)
5 farmaciniai preparatai, cheminiai farmaciniai preparatai.

---

(111) **35287** *(156)* 2007 07 10
(210) *97-1968* *(220)* *1997 07 04*
(186) *2017 07 04*

(732) UAB “CENTRUM”, Vytenio g.9/25, LT-03113 Vilnius, LT

(740) Reda Žabolienė, 7, Advokatės Redos Žabolienės kontora METIDA, Verslo centras VERTAS, Gynėjų g. 16, LT-01109 Vilnius, LT

(540)



(531) 1.11, 24.9, 24.15, 29.1
(591) geltona, mėlyna, balta.
(511)
35 prekių sukaupimas (išskyrus vežimą) kitiems, teikiantis pirkėjams galimybę patogiai apžiūrėti ir įsigyti tų prekių.
39 kelionių rengimas.
41 kultūros ar mokomųjų parodų rengimas.
42 viešbučiai, restoranai, savitarnos restoranai, kavinės, barų paslaugos, užkandinės, valgyklos, trumpa patalpų nuoma.

---

(111) **35292** *(156)* 2007 06 22
(210) *97-2661* *(220)* *1997 09 08*
(186) *2017 09 08*

(732) COMPANHIA CACIQUE DE CAFE SOLUVEL, Rua Horacio Sabino Coimbra, 100 - Londrina, Parana, BR

(740) Marija Lenkutienė, 6, Patentinių paslaugų centras, UAB, J.Basanavičiaus g. 11/1, LT-03108 Vilnius, LT

(540)

CACIQUE

(511)
30 kava, arbata, kakava, cukrus, ryžiai, tapijoka, sago kruopos, kavos pakaitalai; miltai ir grūdų produktai, duona, pyragas ir konditerijos gaminiai, ledai; medus, sirupas; mielės, kepimo milteliai; druska, garstyčios; actas, padažai; prieskoniai; ledas.

---

(111) **35293** *(156)* 2007 06 19
(210) *97-2667* *(220)* *1997 09 08*
(186) *2017 09 08*

(732) HI-TEC SPORTS PLC, Aviation Way, Southend-on-Sea, Essex SS2 6GH, GB

(740) Marius Jakulis Jason, 3, AAA Baltic Service Company, J. Jasinskio g. 16B, Biurų centras Victoria, LT-01112 Vilnius, LT

(540)

MAGNUM

(511)
25 avalynė.

(111) **35323** *(156)* 2007 06 27
(210) *97-3252* *(220)* *1997 10 27*
(186) *2017 10 27*
(732) NOMURA ASSET MANAGEMENT UK LIMITED, Nomura House, 1 St Martin's-Le-Grand, London EC1A 4NT, GB
(740) Marius Jakulis Jason, 3, AAA Baltic Service Company, J. Jasinskio g. 16B, Biurų centras Victoria, LT-01112 Vilnius, LT
(540)

NAM

(511)
16 spaudiniai, brošiūros, bukletai, aplankai, spausdintos formos, etiketės, segtuvai (atskirų lapų), informaciniai biuleteniai, užrašų knygutės, popieriniai ar kartoniniai padėklai, periodiniai leidiniai, spausdintos publikacijos, raštinės reikmenys.
36 finansavimo paslaugos, lėšų investavimas, finansinės veiklos vadyba, konsultacijos investicijų klausimais, finansinė parama, draudimo tarpininkavimas, muitinės tarpininkų veikla, nekilnojamo turto tarpininkų veikla, vertybinių popierių supirkimo ir pardavimo tarpininkavimas, finansinės konsultacijos, banko operacijos.

---

(111) **35330** *(156)* 2007 07 09
(210) *97-3960* *(220)* *1997 12 16*
(186) *2017 12 16*
(732) BAHLSEN GmbH & CO KG, Podbielskistrasse 11, D-30163 Hannover, DE
(740) Vytautas Dovydėnas, 1, Grybo g. 41-38, LT-10320 Vilnius, LT
(540)



(531) 26.4, 27.5
(511)
29 mėsa, žuvis, paukštiena ir žvėriena; mėsos ekstraktai; konservuoti, džiovinti, virti ir kepti vaisiai ir daržovės; drebučiai, uogienės, vaisių kompotai; kiaušiniai, pienas ir pieno produktai; maistiniai aliejai ir riebalai; užkandžiai iš minėtų produktų.
30 kava, arbata, kakava, cukrus, ryžiai, tapijoka, sago kruopos, kavos pakaitalai; miltai ir grūdų produktai, duona, pyragas ir konditerijos gaminiai, ledai; medus, sirupas; mielės, kepimo milteliai; druska, garstyčios; actas, padažai; prieskoniai; ledas; užkandžiai iš minėtų produktų ir saldūs gaminiai.

---

(111) **35346** *(156)* 2007 06 19
(210) *97-3789* *(220)* *1997 12 04*
(186) *2017 12 04*
(732) VAEINO PAERNASTE, Toom-Kuninga 10, 10122 Tallinn, EE
(740) Reda Žabolienė, 7, Advokatės Redos Žabolienės kontora METIDA, Verslo centras VERTAS, Gynėjų g. 16, LT-01109 Vilnius, LT
(540)



(531) 27.5
(511)
1 chemijos produktai, naudojami pramonėje, mokslo reikmėms, žemės ūkyje, sodininkystėje ir miškininkystėje; vandens valymo chemikalai.
11 apšvietimo, šildymo, garų gamybos, valgio virimo, šaldymo, džiovinimo, vėdinimo, vandens tiekimo ir sanitariniai įrenginiai.
17 plastikų pusgaminiai; užpildai, sandarinimo ir izoliacinės medžiagos.
35 įvairių prekių sukaupimas (išskyrus gabenimą) kitiems, įgalinantis pirkėjus patogiai apžiūrėti ir įsigyti tų prekių.
40 medžiagų apdirbimas, vandens apdorojimas.
42 techniniai tyrimai; cheminė analizė ir cheminiai tyrimai; specialistų konsultacijos (nesusijusios su verslu).

---

(111) **35351** *(156)* 2007 07 16
(210) *97-2279* *(220)* *1997 08 04*
(186) *2017 08 04*
(732) KONINKLIJKE COOEPERATIE COSUN U.A., Cosunpark 1, 4814ND Breda, NL
(740) Reda Žabolienė, 7, Advokatės Redos Žabolienės kontora METIDA, Verslo centras VERTAS, Gynėjų g. 16, LT-01109 Vilnius, LT
(540)

COSUN

(511)
5 farmacijos, veterinarijos ir higienos preparatai; dietiniai produktai (medicinos reikmėms), kūdikių maistas; pleistrai, tvarsliava; dantų plombavimo ir dantų išlajų gamybos medžiagos; dezinfekavimo preparatai; kenkėjų naikinimo preparatai; fungicidai, herbicidai.
29 mėsa, žuvis, paukštiena ir žvėriena; mėsos ekstraktai; konservuoti, džiovinti, virti ir kepti vaisiai ir daržovės; drebučiai, uogienės, vaisių kompotai; kiaušiniai, pienas ir pieno produktai; maistiniai aliejai ir riebalai.
30 kava, arbata, kakava, cukrus, ryžiai, tapijoka, sago kruopos, kavos pakaitalai; miltai ir grūdų produktai, duona, pyragas ir konditerijos gaminiai, ledai; medus, sirupas; mielės, kepimo milteliai; druska, garstyčios; actas, padažai; prieskoniai; ledas.
31 žemės ūkio, sodo, miško produktai, nepriskirti prie kitų klasių, ir grūdai; gyvi gyvūnai; šviežі vaisiai ir daržovės; sėklos, gyvi augalai ir gėlės; pašarai, salyklas.
32 alus; mineralinis ir gazuotas vanduo, kiti gaivieji gėrimai; vaisių gėrimai ir vaisių sultys; sirupai ir kiti gėrimų gaminimo mišiniai.
35 verslo vadybos pagalba (susijusi su maisto ingredientų ir sėklų prekyba).

---

(111) **35352** *(156)* 2007 06 27
(210) *97-2283* *(220)* *1997 08 04*
(186) *2017 08 04*
(732) UAB “SAGINDA”, Stoties g. 42, LT-35106 Panevėžys, LT
(540)



(526) SAGINDA
(531) 26.1, 29.1
(591) mėlyna, žalia, juoda, balta.
(511)
35 komercijos ar pramonės vadybos pagalba.

(111) **35353** *(156)* 2007 06 27
(210) *97-2364* *(220)* *1997 08 11*
(186) *2017 08 11*
(732) CARLSBERG BREWERIES A/S,
Ny Carlsberg Vej 100, DK-1760 Copenhagen V, DK
(740) Marius Jakulis Jason, 3, AAA Baltic Service Company, J. Jasinskio g. 16B, Biurų centras Victoria, LT-01112 Vilnius, LT
(540)

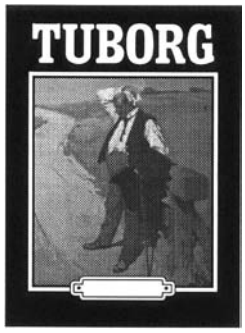

(531) 2.1, 22.5, 25.1
(511)
32 alus.

---

(111) **35512** *(156)* 2007 07 10
(210) *97-1926* *(220)* *1997 06 30*
(186) *2017 06 30*
(732) V.IVANAUSKO INDIVIDUALI FIRMA "VYDAS", Laisvės pr.3, LT-04215 Vilnius, LT
(740) Marija Lenkutienė, 6, Patentinių paslaugų centras, UAB, J.Basanavičiaus g. 11/1, LT-03108 Vilnius, LT
(540)

A2 RADIJO STOTIS

(511)
35 reklamos vietų nuoma; reklaminių skelbimų platinimas; radijo reklama; reklama; reklaminės medžiagos nuoma; reklaminės medžiagos tobulinimas; reklaminių skelbimų platinimas; reklaminių tekstų skelbimas; televizijos reklama.
38 asmenų ieškos paslaugos (per radiją ar telefonu); elektroninis paštas; informacija apie telekomunikacijas; ryšys per kompiuterių terminalus; kompiuterizuotas pranešimų ir vaizdų perdavimas; naujienų agentūros; pranešimų siuntimas; telefono ryšys; radijo transliavimas; televizijos transliavimas.
41 garso įrašų nuoma; informacija apie poilsio ir pramogų renginius; pramogų informacija; įrašų studijų paslaugos; pramogų ar mokomųjų konkursų rengimas; tiesioginių laidų rengimas; mokymas; radijo ir televizijos imtuvų nuoma; radijo ir televizijos programų kūrimas; radijo pramoginės laidos; sporto renginių rengimas; tekstų skelbimas (išskyrus reklaminius); švietimo informacija; televizijos ir radijo programų rengimas; videofilmų gamyba.

---

(111) **35513** *(156)* 2007 07 10
(210) *97-1927* *(220)* *1997 06 30*
(186) *2017 06 30*
(732) V.IVANAUSKO INDIVIDUALI FIRMA "VYDAS", Laisvės pr.3, LT-04215 Vilnius, LT
(740) Marija Lenkutienė, 6, Patentinių paslaugų centras, UAB, J.Basanavičiaus g. 11/1, LT-03108 Vilnius, LT
(540)



(531) 27.7, 29.1
(591) balta, juoda, violetinė, šviesiai violetinė.
(511)
35 reklamos vietų nuoma; reklaminių skelbimų platinimas; radijo reklama; reklama; reklaminės medžiagos nuoma; reklaminės medžiagos tobulinimas; reklaminių skelbimų platinimas; reklaminių tekstų skelbimas; televizijos reklama.
38 asmenų ieškos paslaugos (per radiją ar telefonu); elektroninis paštas; informacija apie telekomunikacijas; ryšys per kompiuterių terminalus; kompiuterizuotas pranešimų ir vaizdų perdavimas; naujienų agentūros; pranešimų siuntimas; telefono ryšys; radijo transliavimas; televizijos transliavimas.
41 garso įrašų nuoma; informacija apie poilsio ir pramogų renginius; pramogų informacija; įrašų studijų paslaugos; pramogų ar mokomųjų konkursų rengimas; tiesioginių laidų rengimas; mokymas; radijo ir televizijos imtuvų nuoma; radijo ir televizijos programų kūrimas; radijo pramoginės laidos; sporto renginių rengimas; tekstų skelbimas (išskyrus reklaminius); švietimo informacija; televizijos ir radijo programų rengimas; videofilmų gamyba.

---

(111) **35521** *(156)* 2007 07 01
(210) *97-2410* *(220)* *1997 08 15*
(186) *2017 08 15*
(732) BOEHRINGER INGELHEIM INTERNATIONAL GmbH, Binger Strasse 148, D-55216 Ingelheim am Rhein, DE
(740) Reda Žabolienė, 7, Advokatės Redos Žabolienės kontora METIDA, Verslo centras VERTAS, Gynėjų g. 16, LT-01109 Vilnius, LT
(540)

MENOFEM

(511)
5 farmaciniai preparatai, dietinės medžiagos medicinos reikmėms.
30 maisto produktai ir jų priedai, nepriskirti prie kitų klasių.

---

(111) **35548** *(156)* 2007 07 09
(210) *97-3499* *(220)* *1997 11 12*
(186) *2017 11 12*
(732) PIONEER CLUBS, P.O.Box 788, Wheaton, Illinois 60189-0788, US
(740) Ramunė Garšvienė, 30, Dūkštų g. 28-20, LT-07171 Vilnius, LT
(540)

PIRMEIVIŲ KLUBAI

(511)
41 religinis švietimas, klubai (pramogos ar švietimas), instruktavimas, knygų leidyba, tekstų skelbimas (išskyrus reklaminius).

(111) **35672** *(156)* 2007 06 21
(210) *98-0462* *(220)* *1998 02 10*
(186) *2018 02 10*
(732) SAGMEL, INC, 1580 S. Milwaukee Ave Ste 415, Libertyville, IL 60048, US
(740) Gražina Pečiulienė, 38, P. Vileišio g. 24-71, LT-10301 Vilnius, LT
(540)

THERAPIN

(511)
5 farmaciniai preparatai, vaistai (medicinos reikmėms), cheminiai preparatai (farmacijos reikmėms).

---

(111) **35674** *(156)* 2007 06 21
(210) *98-0464* *(220)* *1998 02 10*
(186) *2018 02 10*
(732) SAGMEL, INC, 1580 S. Milwaukee Ave Ste 415, Libertyville, IL 60048, US
(740) Gražina Pečiulienė, 38, P. Vileišio g. 24-71, LT-10301 Vilnius, LT
(540)

ORINOL

(511)
5 farmaciniai preparatai, vaistai (medicinos reikmėms), cheminiai preparatai (farmacijos reikmėms), analgetikai (skausmą malšinantys vaistai), antipiretikai (vaistai nuo karščiavimo), preparatai nuo galvos skausmo, kapsulės (farmacijos reikmėms).

---

(111) **35676** *(156)* 2007 06 21
(210) *98-0466* *(220)* *1998 02 10*
(186) *2018 02 10*
(732) SAGMEL, INC, 1580 S. Milwaukee Ave Ste 415, Libertyville, IL 60048, US
(740) Gražina Pečiulienė, 38, P. Vileišio g. 24-71, LT-10301 Vilnius, LT
(540)

ORASEPT

(511)
5 farmaciniai preparatai, vaistai (medicinos reikmėms), cheminiai preparatai (farmacijos reikmėms), vaistai (stomatologijos reikmėms), baktericidai (bakterijų naikinimo vaistai), analgetikai (skausmą malšinantys vaistai).

---

(111) **35678** *(156)* 2007 06 21
(210) *98-0469* *(220)* *1998 02 10*
(186) *2018 02 10*
(732) SAGMEL, INC, 1580 S. Milwaukee Ave Ste 415, Libertyville, IL 60048, US
(740) Gražina Pečiulienė, 38, P. Vileišio g. 24-71, LT-10301 Vilnius, LT
(540)

ASCAFF

(511)
5 farmaciniai preparatai, vaistai (medicinos reikmėms), cheminiai preparatai (farmacijos reikmėms), analgetikai (skausmą malšinantys vaistai), antipiretikai (vaistai nuo karščiavimo), preparatai nuo galvos skausmo.

---

(111) **35681** *(156)* 2007 06 21
(210) *98-0472* *(220)* *1998 02 10*
(186) *2018 02 10*
(732) SAGMEL, INC, 1580 S. Milwaukee Ave Ste 415, Libertyville, IL 60048, US
(740) Gražina Pečiulienė, 38, P. Vileišio g. 24-71, LT-10301 Vilnius, LT
(540)

SALIN

(511)
5 farmaciniai preparatai, vaistai (medicinos reikmėms), cheminiai preparatai (farmacijos reikmėms).
(310)(320)(330) 971999, 1997 11 27, BY

---

(111) **35682** *(156)* 2007 06 21
(210) *98-0473* *(220)* *1998 02 10*
(186) *2018 02 10*
(732) SAGMEL, INC, 1580 S. Milwaukee Ave Ste 415, Libertyville, IL 60048, US
(740) Gražina Pečiulienė, 38, P. Vileišio g. 24-71, LT-10301 Vilnius, LT
(540)

GYNEZOL 7

(511)
5 farmaciniai preparatai, vaistai (medicinos reikmėms), cheminiai preparatai (farmacijos reikmėms).
(310)(320)(330) 972001, 1997 11 27, BY

---

(111) **35683** *(156)* 2007 06 21
(210) *98-0474* *(220)* *1998 02 10*
(186) *2018 02 10*
(732) SAGMEL, INC, 1580 S. Milwaukee Ave Ste 415, Libertyville, IL 60048, US
(740) Gražina Pečiulienė, 38, P. Vileišio g. 24-71, LT-10301 Vilnius, LT
(540)

CALCEMIN

(511)
5 farmaciniai preparatai, vaistai (medicinos reikmėms), cheminiai preparatai (farmacijos reikmėms).
(310)(320)(330) 972000, 1997 11 27, BY

---

(111) **35688** *(156)* 2007 06 21
(210) *97-2422* *(220)* *1997 08 18*
(186) *2017 08 18*
(732) ANASYOR, 40, Rue Saint Sebastien, 75011 Paris, FR
(740) Marija Lenkutienė, 6, Patentinių paslaugų centras, UAB, J.Basanavičiaus g. 11/1, LT-03108 Vilnius, LT
(540)

OSCILLOCOCCINUM

(511)
5 farmacijos preparatai, tarp jų priešgripiniai homeopatiniai vaistai.

---

(111) **35689** *(156)* 2007 06 27
(210) *97-2423* *(220)* *1997 08 18*
(186) *2017 08 18*
(732) COLOP-STEMPELERZEUGUNG SKOPEK GESELLSCHAFT mbH & CO KG, Dr.F.-Arming-Strasse 5, A-4600 Wels, AT

(740) Marius Jakulis Jason, 3, AAA Baltic Service Company, J. Jasinskio g. 16B, Biurų centras Victoria, LT-01112 Vilnius, LT

(540)

colop

(531) 27.5

(511)

16 kontoros reikmenys (išskyrus baldus), ypač antspaudai ir spaudai.

---

(111) **35712** (156) 2007 06 21
(210) *97-2899* (220) *1997 09 26*
(186) *2017 09 26*

(732) SAGMEL, INC, 1580 S. Milwaukee Ave Ste 415, Libertyville, IL 60048, US

(740) Gražina Pečiulienė, 38, P. Vileišio g. 24-71, LT-10301 Vilnius, LT

(540)

JUNGLE

(511)

5 farmaciniai preparatai, vaistai (medicinos reikmėms), cheminiai preparatai (farmacijos reikmėms), vitaminų preparatai, mikroelementų preparatai (žmonėms ir gyvuliams).

---

(111) **35713** (156) 2007 06 21
(210) *97-2901* (220) *1997 09 26*
(186) *2017 09 26*

(732) SAGMEL, INC, 319 Alexandria Drive, Vernon Hills, IL 60061, US

(740) Gražina Pečiulienė, 38, P. Vileišio g. 24-71, LT-10301 Vilnius, LT

(540)

THERAVIT

(511)

5 farmaciniai preparatai, vaistai (medicinos reikmėms), cheminiai preparatai (farmacijos reikmėms), vitaminų preparatai, mikroelementų preparatai (žmonėms ir gyvuliams).

---

(111) **35714** (156) 2007 06 21
(210) *97-2902* (220) *1997 09 26*
(186) *2017 09 26*

(732) SAGMEL, INC, 1580 S. Milwaukee Ave Ste 415, Libertyville, IL 60048, US

(740) Gražina Pečiulienė, 38, P. Vileišio g. 24-71, LT-10301 Vilnius, LT

(540)

TRI-V-PLUS

(511)

5 farmaciniai preparatai, vaistai (medicinos reikmėms), cheminiai preparatai (farmacijos reikmėms), vitaminų preparatai, mikroelementų preparatai (žmonėms ir gyvuliams).

---

(111) **35769** (156) 2007 07 16
(210) *97-1955* (220) *1997 07 02*
(186) *2017 07 02*

(732) DANA CORPORATION, a Corporation of the State of Virginia, 4500 Dorr Street, Toledo, Ohio 43615, US

(740) Reda Žabolienė, 7, Advokatės Redos Žabolienės kontora METIDA, Verslo centras VERTAS, Gynėjų g. 16, LT-01109 Vilnius, LT

(540)



(531) 2.1, 26.1

(511)

7 stūmokliai (mašinų ar variklių dalys), stūmokliniai žiedai, įvorės ir cilindrai (mašinų ar variklių dalys); pjovimo įrenginiai (įrankiai ar mašinos); dujinio virinimo aparatai ir elektrinės virinimo mašinos; automatiniai manipuliatoriai (pakrovimo bei iškrovimo), mobilūs liftai, krovinių (butelių/vežimėlių) keltuvai, presai, keltuvai su pavara, variklių stovai, gamybinių patalpų kranai (keliamosios mašinos), automobilių krovimo rampos, ašių stovai; slėginiai plovimo įrenginiai ir mašinos, kompresoriai (mašinos); grąžtų pagalbinės detalės ir priedai (mašinų dalys); elektriniai ir pneumatiniai įrankiai (priskirti prie 7 klasės), elektriniai rankiniai gręžtuvai, purkštuvai (mašinos), vandens siurbliai (mašinos), kondensatoriai (mašinų dalys), skirstytuvų dangteliai (mašinų dalys), skirstytuvai (mašinų dalys), nuolatinės srovės generatoriai, uždegimo ritės (mašinų dalys), nešvarumų nuplovimo nuo tinklo siurbliai (mašinos), oro filtrai (priskirti prie 7 klasės), karbiuratoriai, karbiuratorių diafragmos ir jų komplektai, degalų filtrai, degalų purkštuvų filtrai, alyvos filtrai, vidaus degimo variklių starteriai, vidaus degimo variklių besiplečiantys aklidangčiai (variklių dalys); hidraulinių sistemų komponentai, būtent: užkertamieji (uždaromieji) vožtuvai (mašinų dalys); nuolatinės srovės elektriniai varikliai (ne antžeminio transporto priemonėms), selektoriniai ir tiesioginio valdymo vožtuvai (mašinų dalys); varikliai (ne antžeminio transporto priemonėms), srovės dalytuvai (dalijimo mašinos), cilindrai (mašinų ar variklių dalys), krumpliniai siurbliai (mašinų ar variklių dalys), žarnų antgalių įtaisai ir jų dalys; skaitmeninio valdymo gręžimo ir frezavimo staklės, elektrinių variklių reguliuojamo greičio pavaros (ne antžeminio transporto priemonėms), tampriosios movos (mašinų ar variklių dalys), spraustukai (mašinų ar variklių dalys), laisvosios eigos ir reversinės-blokuojančios movos (mašinų ar variklių dalys), spyruokliniai stabdžiai ir sankabos (ne antžeminio transporto priemonėms), pavarų sankabos (ne antžeminio transporto priemonėms), kardano lankstai (universalieji) bei kardaninių velenų agregatai (priskirti prie 7 klasės), skirti stacionariems įrenginiams.

---

(111) **35770** (156) 2007 07 16
(210) *97-1956* (220) *1997 07 02*
(186) *2017 07 02*

(732) DANA CORPORATION, a Corporation of the State of Virginia, 4500 Dorr Street, Toledo, Ohio 43615, US

(740) Reda Žabolienė, 7, Advokatės Redos Žabolienės kontora METIDA, Verslo centras VERTAS, Gynėjų g. 16, LT-01109 Vilnius, LT

(540)



(531) 20.1, 26.1

(511)

7 stūmokliai (mašinų ar variklių dalys), stūmokliniai žiedai, įvorės ir cilindrai (mašinų ar variklių dalys); pjovimo įrenginiai (įrankiai ar mašinos); dujinio virinimo aparatai ir elektrinės virinimo mašinos; automatiniai manipuliatoriai (pakrovimo bei iškrovimo), mobilūs liftai, krovinių (butelių/vežimėlių) keltuvai, presai, keltuvai su pavara, variklių stovai, gamybinių patalpų kranai (keliamosios mašinos), automobilių krovimo rampos, ašių stovai; slėginiai plovimo įrenginiai ir mašinos, kompresoriai (mašinos); grąžtų pagalbinės detalės ir priedai (mašinų dalys); elektriniai ir pneumatiniai įrankiai (priskirti prie 7 klasės), elektriniai rankiniai gręžtuvai, purkštuvai (mašinos), vandens siurbliai (mašinos), kondensatoriai (mašinų dalys), skirstytuvų dangteliai (mašinų dalys), skirstytuvai (mašinų dalys), nuolatinės srovės generatoriai, uždegimo ritės (mašinų dalys), nešvarumų nuplovimo nuo tinklo siurbliai (mašinos), oro filtrai (priskirti prie 7 klasės), karbiuratoriai, karbiuratorių diafragmos ir jų komplektai, degalų filtrai, degalų purkštuvų filtrai, alyvos filtrai, vidaus degimo variklių starteriai, vidaus degimo variklių besiplečiantys aklidangčiai (variklių dalys); hidraulinių sistemų komponentai, būtent: užkertamieji (uždaromieji) vožtuvai (mašinų dalys); nuolatinės srovės elektriniai varikliai (ne antžeminio transporto priemonėms), selektoriniai ir tiesioginio valdymo vožtuvai (mašinų dalys); varikliai (ne antžeminio transporto priemonėms), srovės dalytuvai (dalijimo mašinos), cilindrai (mašinų ar variklių dalys), krumpliniai siurbliai (mašinų ar variklių dalys), žarnų antgalių įtaisai ir jų dalys; skaitmeninio valdymo gręžimo ir frezavimo staklės, elektrinių variklių reguliuojamo greičio pavaros (ne antžeminio transporto priemonėms), tampriosios movos (mašinų ar variklių dalys), spraustukai (mašinų ar variklių dalys), laisvosios eigos ir reversinės-blokuojančios movos (mašinų ar variklių dalys), spyruokliniai stabdžiai ir sankabos (ne antžeminio transporto priemonėms), pavarų sankabos (ne antžeminio transporto priemonėms), kardano lankstai (universalieji) bei kardaninių velenų agregatai (priskirti prie 7 klasės), skirti stacionariems įrenginiams.

---

(111) **35791** *(156)* 2007 06 19
(210) *97-3949* *(220)* *1997 12 15*
(186) *2017 12 15*

(732) GA MODEFINE SA, Via Penate 4, CH-6850 Mendrisio, CH

(740) Reda Žabolienė, 7, Advokatės Redos Žabolienės kontora METIDA, Verslo centras VERTAS, Gynėjų g. 16, LT-01109 Vilnius, LT

(540)



(531) 3.7, 25.7

(511)

9 moksliniai, jūriniai, geodeziniai, elektriniai, fotografijos, kinematografijos, optiniai, svėrimo, matavimo, signalizavimo, tikrinimo (priežiūros), gelbėjimo, mokymo prietaisai ir aparatai; garso ar vaizdo įrašymo, perdavimo ar atkūrimo aparatūra; magnetinės duomenų laikmenos, įrašų diskai; prekybos automatai ir monetinių aparatų mechanizmai; kasos aparatai, skaičiavimo mašinos, duomenų dorojimo įrenginiai ir kompiuteriai; gesintuvai; akiniai, akiniai nuo saulės, akinių dėklai, sportiniai akiniai, akinių rėmai ir grandinėlės, optiniai lęšiai, pensne.

---

(111) **35874** *(156)* 2007 07 10
(210) *97-3143* *(220)* *1997 10 20*
(186) *2017 10 20*

(732) ALFA LAVAL CORPORATE AB, P.O. Box 73, S-22100 Lund, SE

(740) Marius Jakulis Jason, 3, AAA Baltic Service Company, J. Jasinskio g. 16B, Biurų centras Victoria, LT-01112 Vilnius, LT

(540)

Alfa Laval

(511)

37 statyba; taisymas (remontas); įtaisymo ir įrengimo paslaugos.

---

(111) **35876** *(156)* 2007 07 12
(210) *97-3160* *(220)* *1997 10 21*
(186) *2017 10 21*

(732) J.B.CHEMICALS & PHARMACEUTICALS LTD, Neelam Centre, “B” Wing, 4-th Floor Hind Cycle Road, Worli, Mumbai 400030, IN

(740) Marija Lenkutienė, 6, Patentinių paslaugų centras, UAB, J.Basanavičiaus g. 11/1, LT-03108 Vilnius, LT

(540)



(561) DOKTOR

(531) 5.3, 26.7, 28.5

(511)

5 gydomieji preparatai, paruošti pagal senovės indų receptus; natūralūs, žoliniai preparatai (medicinos reikmėms); farmacijos ir gydomieji preparatai.

---

(111) **35883** *(156)* 2007 06 20
(210) *97-3199* *(220)* *1997 10 23*
(186) *2017 10 23*

(732) UAB “LIETUVIŠKAS MIDUS”, Trakų g.9, Stakliškės, LT-59369 Prienų r., LT

(740) Reda Žabolienė, 7, Advokatės Redos Žabolienės kontora METIDA, Verslo centras VERTAS, Gynėjų g. 16, LT-01109 Vilnius, LT

(540)



(531) 7.1, 9.1, 24.3, 25.1, 29.1
(591) aukso, geltona, raudona, balta, juoda, žalia.
(511)
33 svaigieji gėrimai, būtent midus.

---

(111) **35907** (156) 2007 07 16
(210) *97-3370* (220) *1997 11 04*
(186) *2017 11 04*
(732) SICPA HOLDING SA, Avenue de Florissant 41, CH-1008 Prilly, CH
(740) Marija Lenkutienė, 6, Patentinių paslaugų centras, UAB, J.Basanavičiaus g. 11/1, LT-03108 Vilnius, LT
(540)

SICPA

(511)
9 spausdintų paviršių ir ženklų užrašymo ir nuskaitymo elektroniniai arba elektriniai prietaisai, būtent kompiuterių spausdintuvai; skaitymo įrenginiai; skeneriai; spausdintų paviršių zondavimo aparatai; ženklų, veikiančių nematomojo spektro dalies dažnumu, matymo ir skaitymo prietaisai; elektromagnetiniai arba magnetiniai ženklų užrašymo prietaisai; visi išvardinti prietaisai, priskirti prie 9 klasės.
16 spaudiniai; dažų dėžutės (mokyklos reikmenys); popierius, kartonas ir jų gaminiai, nepriskirti prie kitų klasių; įrišimo medžiagos; fotonuotraukos; raštinės reikmenys; raštinės ir buitinės lipniosios medžiagos; dailininkų reikmenys; mokomoji medžiaga ir vaizdinės priemonės (išskyrus aparatūrą); plastikinės pakavimo medžiagos (nepriskirtos prie kitų klasių); lošiamosios kortos; šriftai; klišės.
(310)(320)(330) 04609/1997, 1997 06 11, CH, konvencinis prioritetas tik 9 klasės prekėms

---

(111) **35948** (156) 2007 06 21
(210) *97-2238* (220) *1997 07 29*
(186) *2017 07 29*
(732) BALZER GmbH, Spessartstrasse 13, 36341 Lauterbach, DE
(740) Leonas Antanas Kučinskas, 4, Dr. Leono A. Kučinsko patentinių paslaugų firma, Kaštonų g. 5-7, LT-01107 Vilnius, LT
(540)

BALZER

(531) 3.7, 26.4
(511)
9 svarstyklės (žvejams).
25 drabužiai (megztiniai, trikotažo gaminiai, neperšlampamosios kelnės), auliniai batai.
28 žvejybos reikmenys.

---

(111) **35966** (156) 2007 06 27
(210) *97-1870* (220) *1997 06 24*
(186) *2017 06 24*
(732) LAIDOJIMO PASLAUGŲ KOMPANIJA UAB "MICHEL IR PARTNERIAI", Trakų g.5-3, 2001 Vilnius, LT
(540)



(531) 25.12, 26.3, 29.1
(591) šviesiai žalia, juoda, balta.
(511)
42 laidotuvių paslaugos.

---

(111) **36033** (156) 2007 06 19
(210) *97-1503* (220) *1997 05 28*
(186) *2017 05 28*
(732) UAB "AMAZONĖS" SVEIKATINGUMO IR AEROBIKOS CENTRAS, Laisvės al.51-13, LT-44309 Kaunas, LT
(740) Reda Žabolienė, 7, Advokatės Redos Žabolienės kontora METIDA, Verslo centras VERTAS, Gynėjų g. 16, LT-01109 Vilnius, LT
(540)



(531) 3.7, 24.1, 26.5
(511)
41 švietimas, mokymas; pramogos; sportinė ir kultūrinė veikla.

---

(111) **36037** (156) 2007 06 27
(210) *97-1844* (220) *1997 06 20*
(186) *2017 06 20*
(732) PZ CUSSONS POLSKA SA, ul. Kolska 3, 01-045 Warszawa, PL
(740) Liudmila Gerasimovič, 9, IĮ "Liudmila Gerasimovič, Patentinis patikėtinis", Vingrių g.13-42, LT-01141 Vilnius, LT

(540)

IXI

(511)

1 muilas (pramonės reikmėms).

3 skalbimo preparatai; muilas, skalbimo muilas, muilas (tualeto reikmėms); balikliai; tualeto reikmenys.

---

(111) **36038** *(156)* 2007 07 04
(210) *97-1890* *(220)* *1997 06 26*
(186) *2017 06 26*

(732) VILNIAUS UNIVERSITETAS, Universiteto g. 3, LT-01513 Vilnius, LT

(740) Reda Žabolienė, 7, Advokatės Redos Žabolienės kontora METIDA, Verslo centras VERTAS, Gynėjų g. 16, LT-01109 Vilnius, LT

(540)



(531) 2.1, 24.1, 27.1

(511)

6 paprastųjų metalų meno dirbiniai; metalinės iškabos; metalinės paminklinės lentos; metalinės paminklinės plokštės; metaliniai vėjarodžiai.

14 laikrodžiai, medaliai, monetos, kaklaraiščių smeigtukai; žiedai (juvelyriniai dirbiniai), raktų žiedai (su pakabučiais).

16 adresų plokštelės (adresavimo mašinoms); adresų atspaudai; afišos; antspaudai; atspaudai (raižiniai); bilietai; blankai; bloknotai; bloknotai (raštinės reikmenys); bukletai, brošiūros; emblemos (popieriniai atspaudai); fotograviūros; fotonuotraukos; grafinė spausdintinė medžiaga; kalendoriai; katalogai; knygos; laikraščiai; spausdintiniai leidiniai; popieriniai arba plastikiniai pakavimo maišeliai; mokymo medžiaga (išskyrus aparatūrą); pašto atvirukai, pašto ženklai; atspaudžiamieji paveikslėliai (dekalkomanija); periodiniai leidiniai; popieriniai ar kartoniniai plakatai; prospektai; įdėtinių lapų segtuvai; popieriaus segtuvai; popieriniai arba kartoniniai skelbimų skydai; spaudiniai; sveikinimo atvirukai; užrašų knygutės; vadovėliai; popierinės vėliavėlės; viršeliai (raštinės reikmenys); vokai (raštinės reikmenys); žinynai.

18 natų aplankai; kelioniniai krepšiai; kišeninės piniginės; kuprinės; mokyklinės kuprinės; maži lagaminai (diplomatai); mokykliniai portfeliai; portfeliai; odinės raktinės.

25 darbiniai drabužiai; galvos apdangalai; kepurės; sportiniai trikotažo gaminiai; striukės; togos (teisėjų, aukštųjų mokyklų rektorių ir kt. drabužiai); trikotažo gaminiai; uniformos.

41 akademijos (mokymas); abonementinės bibliotekos; egzaminavimas; fizinis lavinimas; švietimo informacija; knygų leidyba; koliokviumų rengimas ir vedimas; konferencijų rengimas ir vedimas; kongresų rengimas ir vedimas; pramogų ar mokomųjų konkursų rengimas; mokymas; neakivaizdinis mokymas; kultūros ar mokomųjų parodų rengimas; simpoziumų rengimas ir vedimas; teatro spektakliai.

(523) Lietuvos Respublikos herbas Vytis.

---

(111) **36104** *(156)* 2007 07 10
(210) *97-4085* *(220)* *1997 12 30*
(186) *2017 12 30*

(732) TAKEDA PHARMACEUTICAL COMPANY LIMITED, 1-1, Doshomachi 4-chome, Chuo-ku, Osaka, JP

(740) Marius Jakulis Jason, 3, AAA Baltic Service Company, J. Jasinskio g. 16B, Biurų centras Victoria, LT-01112 Vilnius, LT

(540)

ACTOS

(511)

5 farmaciniai preparatai ir medžiagos žmonėms.

---

(111) **36105** *(156)* 2007 07 10
(210) *97-4086* *(220)* *1997 12 30*
(186) *2017 12 30*

(732) TAKEDA PHARMACEUTICAL COMPANY LIMITED, 1-1, Doshomachi 4-chome, Chuo-ku, Osaka, JP

(740) Marius Jakulis Jason, 3, AAA Baltic Service Company, J. Jasinskio g. 16B, Biurų centras Victoria, LT-01112 Vilnius, LT

(540)

GLUSTIN

(511)

5 farmaciniai preparatai ir medžiagos žmonėms.

---

(111) **36134** *(156)* 2007 06 19
(210) *97-1480* *(220)* *1997 05 26*
(186) *2017 05 26*

(732) CABLE AND WIRELESS PLC, 124 Theobalds Road, London WC1X 8RX, GB

(740) Marius Jakulis Jason, 3, AAA Baltic Service Company, J. Jasinskio g. 16B, Biurų centras Victoria, LT-01112 Vilnius, LT

(540)



(531) 25.7, 26.15

(511)

9 moksliniai, geodeziniai, elektriniai, kinematografijos, optiniai, svėrimo, matavimo, signalizavimo, tikrinimo (priežiūros), mokymo prietaisai ir aparatai; garso ar vaizdo įrašymo, perdavimo ar atkūrimo aparatūra; magnetinės duomenų laikmenos, garso įrašų diskai; skaičiavimo mašinos, duomenų dorojimo įrenginiai ir kompiuteriai; įrašytos kompiuterių programos; programinės kortos; elektros laidai, diskai, priskirti prie 9 klasės ir puslaidininkiai, teleryšio (telekomunikacijos) įrenginiai ir prietaisai, elektros grandinės, kabeliai; optinės skaidulos (pluoštas); dalys ir detalės visoms išvardintoms prekėms.

16 spaudiniai; žurnalai, knygos, adresų/telefonų knygos, bukletai, lankstinukai, kortos (kortelės ir atvirukai);

kontoros reikmenys (išskyrus baldus); popierius, kartonas ir jų gaminiai, nepriskirti prie kitų klasių; fotonuotraukos; mokomoji medžiaga ir vaizdinės priemonės, išskyrus aparatūrą; plastikinės pakavimo medžiagos; kortos, priskirtos prie 16 klasės.

35 reklama; verslo vadyba ir tvarkyba; įstaigų veikla; rinkotyra, rinkos nagrinėjimas; verslo informacija, nagrinėjimas, operacijų įvertinimas, patikrinimai; verslo vadybos ir organizavimo konsultacijos, verslo specialistų konsultacijos, informacijos rinkimas kompiuterizuotose duomenų bazėse, informacijos sisteminimas kompiuterizuotose duomenų bazėse, kompiuterizuotas rinkmenų tvarkymas (rašytinio ir skaitmeninio ryšių registracija, transkripcija, kompozicija, perdavimas ir sisteminimas); matematinių ir statistinių duomenų kompiliavimas, apskaita; verslo ataskaitų ruošimas; konsultacijos, susijusios su aukščiau išvardintomis paslaugomis; prekinių vagonų paskirstymas kompiuteriais.

36 draudimas; finansinės operacijos, piniginės operacijos; kredito ir debeto kortelių paslaugos; čekių autentiškumo tikrinimas; finansinės veiklos vadyba; banko operacijos; draudimo ir finansinės konsultacijos.

37 statyba; taisymas (remontas); įtaisymo ir įrengimo paslaugos; telekomunikacijos aparatų ir įrenginių įtaisymas ir taisymas; povandeninė statyba, įtaisymas ir taisymas; kabelių jungimas povandeniniuose laivuose; kabelių tiesimas; povandeninių laivų statyba.

38 telekomunikacijos; elektroninio ryšio paslaugos; kompiuterizuotas dokumentų, duomenų, garso (balso), vaizdo ir žinučių perdavimas; elektroninis paštas; ryšys per kompiuterių terminalus (dialoginio teleryšio paslaugos); kompiuterinio tinklo paslaugos; palydovinis perdavimas; telekomunikacijų įrengimų nuoma; kompiuterizuotas duomenų perdavimas (duomenų perdavimas, laikymas ir eksponavimas iš elektroninių duomenų saugojimo bankų); radijo ir televizijos, kabelinės televizijos transliavimas (palydovų ir kabelių pagalba, mikrobangomis, optikos priemonėmis, lazerių ar antenų pagalba); informacija apie telekomunikacijas (išvardintų paslaugų klausimais).

42 moksliniai ir pramoniniai tyrinėjimai; techninių projektų tyrimas; telekomunikacijų specialistų konsultacijos (nesusijusios su verslu); pramoninis dizainas; kompiuterinės paslaugos, būtent: kompiuterių programų rengimas ir koregavimas; kompiuterių ir kompiuterių periferinių įrenginių nuoma; kompiuterinės techninės įrangos ir programinės įrangos projektavimas; kompiuterinės programinės įrangos ir elektroninių duomenų bazių priežiūra ir modernizavimas; kompiuterinių sistemų analizė; priėjimo prie kompiuterizuotų duomenų bazių laiko nuoma; povandeniniai tyrinėjimai; geologiniai seismininiai tyrinėjimai; povandeninių žemėlapių (planų) sudarymas; rezervavimo ir užsakymo paslaugos; specialistų konsultacijos (nesusijusios su verslu).

---

(111) **36135**
(210) *97-1481*
(156) 2007 06 19
(220) *1997 05 26*
(186) *2017 05 26*

(732) CABLE AND WIRELESS PLC, 124 Theobalds Road, London WC1X 8RX, GB

(740) Marius Jakulis Jason, 3, AAA Baltic Service Company, J. Jasinskio g. 16B, Biurų centras Victoria, LT-01112 Vilnius, LT

(540)

C&W

(511)

9 moksliniai, geodeziniai, elektriniai, kinematografijos, optiniai, svėrimo, matavimo, signalizavimo, tikrinimo (priežiūros), mokymo prietaisai ir aparatai; garso ar vaizdo įrašymo, perdavimo ar atkūrimo aparatūra; magnetinės duomenų laikmenos, garso įrašų diskai; skaičiavimo mašinos, duomenų dorojimo įrenginiai ir kompiuteriai; įrašytos kompiuterių programos; programinės kortos; elektros laidai, diskai, priskirti prie 9 klasės ir puslaidininkiai, teleryšio (telekomunikacijos) įrenginiai ir prietaisai, elektros grandinės, kabeliai; optinės skaidulos (pluoštas); dalys ir detalės visoms išvardintoms prekėms.

16 spaudiniai; žurnalai, knygos, adresų/telefonų knygos, bukletai, lankstinukai, kortos (kortelės ir atvirukai); kontoros reikmenys (išskyrus baldus); popierius, kartonas ir jų gaminiai, nepriskirti prie kitų klasių; fotonuotraukos; mokomoji medžiaga ir vaizdinės priemonės, išskyrus aparatūrą; plastikinės pakavimo medžiagos; kortos, priskirtos prie 16 klasės.

35 reklama; verslo vadyba ir tvarkyba; įstaigų veikla; rinkotyra, rinkos nagrinėjimas; verslo informacija, nagrinėjimas, operacijų įvertinimas, patikrinimai; verslo vadybos ir organizavimo konsultacijos, verslo specialistų konsultacijos, informacijos rinkimas kompiuterizuotose duomenų bazėse, informacijos sisteminimas kompiuterizuotose duomenų bazėse, kompiuterizuotas rinkmenų tvarkymas (rašytinio ir skaitmeninio ryšių registracija, transkripcija, kompozicija, perdavimas ir sisteminimas); matematinių ir statistinių duomenų kompiliavimas, apskaita; verslo ataskaitų ruošimas; konsultacijos, susijusios su aukščiau išvardintomis paslaugomis; prekinių vagonų paskirstymas kompiuteriais.

36 draudimas; finansinės operacijos, piniginės operacijos; kredito ir debeto kortelių paslaugos; čekių autentiškumo tikrinimas; finansinės veiklos vadyba; banko operacijos; draudimo ir finansinės konsultacijos.

37 statyba; taisymas (remontas); įtaisymo ir įrengimo paslaugos; telekomunikacijos aparatų ir įrenginių įtaisymas ir taisymas; povandeninė statyba, įtaisymas ir taisymas; kabelių jungimas povandeniniuose laivuose; kabelių tiesimas; povandeninių laivų statyba.

38 telekomunikacijos; elektroninio ryšio paslaugos; kompiuterizuotas dokumentų, duomenų, garso (balso), vaizdo ir žinučių perdavimas; elektroninis paštas; ryšys per kompiuterių terminalus (dialoginio teleryšio paslaugos); kompiuterinio tinklo paslaugos; palydovinis perdavimas; telekomunikacijų įrengimų nuoma; kompiuterizuotas duomenų perdavimas (duomenų perdavimas, laikymas ir eksponavimas iš elektroninių duomenų saugojimo bankų); radijo ir televizijos, kabelinės televizijos transliavimas (palydovų ir kabelių pagalba, mikrobangomis, optikos priemonėmis, lazerių ar antenų pagalba); informacija apie telekomunikacijas (išvardintų paslaugų klausimais).

42 moksliniai ir pramoniniai tyrinėjimai; techninių projektų tyrimas; telekomunikacijų specialistų konsultacijos (nesusijusios su verslu); pramoninis dizainas; kompiuterinės paslaugos, būtent: kompiuterių programų rengimas ir koregavimas; kompiuterių ir kompiuterių periferinių įrenginių nuoma; kompiuterinės techninės įrangos ir programinės įrangos projektavimas; kom-

piuterinės programinės įrangos ir elektroninių duomenų bazių priežiūra ir modernizavimas; kompiuterinių sistemų analizė; priėjimo prie kompiuterizuotų duomenų bazių laiko nuoma; povandeniniai tyrinėjimai; geologiniai seisminiai tyrinėjimai; povandeninių žemėlapių (planų) sudarymas; rezervavimo ir užsakymo paslaugos; specialistų konsultacijos (nesusijusios su verslu).

---

(111) **36138** *(156)* 2007 07 17
(210) *97-2697* *(220)* *1997 09 09*
(186) *2017 09 09*
(732) ALTICOR INC, 7575 Fulton Street East, Ada, MI 49355, US
(740) Vytautas Dovydėnas, 1, Grybo g. 41-38, LT-10320 Vilnius, LT
(540)

NUTRILITE

(511)
5 dietiniai produktai (medicinos reikmėms) ir/arba dietinių produktų priedai, turintys vitaminų ir /arba mineralų, proteino rūgščių, žolių, augalų koncentratų, riebiųjų rūgščių, skaidulų, jūros dumblių, amino rūgščių ir gyvų aktyvių kultūrų.
29 maistas ir/arba maisto priedai su vitaminais ir/arba mineralais, augalų koncentratais, riebiosiomis rūgštimis, skaidulomis, jūros dumbliais, amino rūgštimis ir gyvomis aktyviomis kultūromis; paruošti užkandžiai iš vaisių ir/arba riešutų su vitaminais ir/arba mineralais; proteinas (žmonių maistui); kavos ir arbatos balinimo milteliai (ne pieno pagrindu), priskirti prie 29 klasės.
30 grūdų produktai ir/arba maisto priedai, priskirti prie 30 klasės; kukurūzų sirupas ir/arba miltai ir/arba grūdų batonėliai su vitaminais ir/arba mineralais; dribsniai (grūdų produktai); arbata; sausi užkandžiai, tarp jų sausainiai, aromatizuoti kukurūzų dribsniai, grūdų batonėliai ir grūdų batonėliai su vitaminais ir/arba mineralais, visos prekės priskirtos prie 30 klasės.
32 alus; mineralinis ir gazuotas vanduo, kiti gaivieji gėrimai; vaisių gėrimai ir vaisių sultys; sirupai ir kiti gėrimų gaminimo mišiniai, tarp jų vaisinio, šokolado ir vanilinio skonio mišiniai, gaiviųjų gėrimų gaminimui; bekarbonatiniai vaisiniai gėrimai, tarp jų praturtinti kalciu; gaivieji gėrimai sportininkams.

---

(111) **36140** *(156)* 2007 07 17
(210) *97-2700* *(220)* *1997 09 09*
(186) *2017 09 09*
(732) ALTICOR INC, 7575 Fulton Street East, Ada, MI 49355, US
(740) Vytautas Dovydėnas, 1, Grybo g. 41-38, LT-10320 Vilnius, LT
(540)

L.O.C.

(511)
3 buitinės ir pramoninės paskirties muilas ir valymo preparatai.

---

(111) **36202** *(156)* 2007 06 21
(210) *97-2900* *(220)* *1997 09 26*
(186) *2017 09 26*
(732) SAGMEL, INC, 1580 S. Milwaukee Ave Ste 415, Libertyville, IL 60048, US
(740) Gražina Pečiulienė, 38, P. Vileišio g. 24-71, LT-10301 Vilnius, LT
(540)

RELIEF

(511)
5 farmaciniai preparatai, vaistai (medicinos reikmėms), cheminiai preparatai (farmacijos reikmėms), žvakutės (medicinos reikmėms), hemorojaus gydymo preparatai, žvakutės [standžios konsistencijos žvakutės arba rutuliuko formos vaistai].

---

(111) **36217** *(156)* 2007 06 19
(210) *97-2984* *(220)* *1997 10 02*
(186) *2017 10 02*
(732) "GREEN MAMA", a Closed Joint Stock Company, ul. 800-letia Moscow, 22 office 2, 127247 Moscow, RU
(740) Reda Žabolienė, 7, Advokatės Redos Žabolienės kontora METIDA, Verslo centras VERTAS, Gynėjų g. 16, LT-01109 Vilnius, LT
(540)



(531) 4.5, 26.4
(511)
3 balinimo preparatai ir kitos skalbimo medžiagos; valymo, poliravimo, šveitimo ir švitrinamojo apdirbimo preparatai; muilas; parfumerija, eteriniai aliejai, kosmetika, plaukų losjonai; dantų milteliai ir pastos.
35 prekių sukaupimas (išskyrus vežimą) kitiems, teikiantis pirkėjams galimybę patogiai apžiūrėti ir įsigyti tų prekių.
42 aprūpinimas maistu ir gėrimais; laikinas apgyvendinimas; medicininė, higieninė ir grožio priežiūra; veterinarijos ir žemės ūkio paslaugos; juridinės paslaugos; mokslo ir pramonės tyrimai; kompiuterių programų rengimas.

---

(111) **36220** *(156)* 2007 07 16
(210) *97-2995* *(220)* *1997 10 03*
(186) *2017 10 03*
(732) V & B GUSTAVSBERG AB, Chamoltevaegen 15, 13429 Gustavsberg, SE
(740) Marija Lenkutienė, 6, Patentinių paslaugų centras, UAB, J.Basanavičiaus g. 11/1, LT-03108 Vilnius, LT
(540)



(531) 18.4, 27.1
(511)
11 apšvietimo, šildymo, garų gamybos, valgio virimo, šaldymo, džiovinimo, vėdinimo, vandens tiekimo ir sanitariniai įrenginiai.

(111) **36356** *(156)* 2007 07 04
(210) *97-2128* *(220)* *1997 07 21*
(186) *2017 07 21*
(732) LIETUVOS IR SUOMIJOS UAB “PALETTI”, A.Jakšto g.9, 2600 Vilnius, LT
(740) Reda Žabolienė, 7, Advokatės Redos Žabolienės kontora METIDA, Verslo centras VERTAS, Gynėjų g. 16, LT-01109 Vilnius, LT
(540)



(531) 26.13
(511)
35 prekių sukaupimas (išskyrus vežimą) kitiems, teikiantis pirkėjams galimybę patogiai apžiūrėti ir įsigyti tų prekių.
41 knygų (apie dailę) leidyba.

---

(111) **36384** *(156)* 2007 07 17
(210) *97-2963* *(220)* *1997 10 02*
(186) *2017 10 02*
(732) UAB “ARDANGA”, Žalgirio g.90-204, LT-09303 Vilnius, LT
(740) Reda Žabolienė, 7, Advokatės Redos Žabolienės kontora METIDA, Verslo centras VERTAS, Gynėjų g. 16, LT-01109 Vilnius, LT
(540)



(531) 25.7, 26.1, 29.1
(591) žalia, geltona, balta.
(511)
37 elektros ir elektroninių prietaisų ir įrenginių įtaisymas, taisymas ir priežiūra.
42 apsauga, specialistų konsultacijos nesusijusios su verslu.

---

(111) **36488** *(156)* 2007 06 19
(210) *97-1584* *(220)* *1997 06 03*
(186) *2017 06 03*
(732) UNITED STATES ENRICHMENT CORPORATION, a Delaware Corporation, 6903 Rockledge Drive Bethesda, Maryland 20817, US
(740) Marius Jakulis Jason, 3, AAA Baltic Service Company, J. Jasinskio g. 16B, Biurų centras Victoria, LT-01112 Vilnius, LT
(540)

USEC

(511)
1 uranas ir jo produktai (natūralūs ir prisodrinti).
40 urano sodrinimo paslaugos, liesojo urano produktų šalinimas.
(310)(320)(330) 75214800, 1996 12 13, US
75212752, 1996 12 13, US

---

(111) **36594** *(156)* 2007 06 21
(210) *98-1991* *(220)* *1998 05 29*
(186) *2018 05 29*
(732) UAB “DCH”, Laisvės pr.123, LT-06118 Vilnius, LT
(740) Marija Lenkutienė, 6, Patentinių paslaugų centras, UAB, J.Basanavičiaus g. 11/1, LT-03108 Vilnius, LT
(540)



(531) 26.11, 29.1
(591) tamsiai raudona, juoda.
(511)
35 reklama; verslo vadyba; verslo tvarkyba; įstaigų veikla.
36 draudimas; finansinės operacijos; piniginės operacijos; nekilnojamojo turto operacijos.
37 statyba; taisymas (remontas); įtaisymo ir įrengimo paslaugos.
39 vežimas; prekių pakavimas ir sandėliavimas; kelionių rengimas.
41 švietimas, mokymas; pramogos; sportinė ir kultūrinė veikla.
42 aprūpinimas maistu ir gėrimais; laikinas apgyvendinimas; medicininė, higieninė bei grožio priežiūra; veterinarijos ir žemės ūkio paslaugos; juridinės paslaugos; mokslo ir pramonės tyrimai; kompiuterių programų rengimas.

---

(111) **36764** *(156)* 2007 07 16
(210) *97-3504* *(220)* *1997 11 13*
(186) *2017 11 13*
(732) MAXIMA LT, UAB, Savanorių pr. 247, LT-02300 Vilnius, LT
(740) Reda Žabolienė, 7, Advokatės Redos Žabolienės kontora METIDA, Verslo centras VERTAS, Gynėjų g. 16, LT-01109 Vilnius, LT
(540)



(531) 27.5
(511)
3 balinimo preparatai ir kitos skalbimo medžiagos; valymo, poliravimo, šveitimo ir švitrinamojo apdirbimo preparatai; muilas; parfumerija, eteriniai aliejai, kosmetika, plaukų losjonai; dantų milteliai ir pastos.
16 popierius, kartonas ir jų gaminiai, nepriskirti prie kitų klasių; spaudiniai; įrišimo medžiagos; fotonuotraukos; raštinės reikmenys; raštinės ir buitinės lipniosios medžiagos; dailininkų reikmenys; teptukai; rašomosios mašinėlės ir kontoros reikmenys (išskyrus baldus); mokomoji medžiaga ir vaizdinės priemonės (išskyrus aparatūrą); plastikinės pakavimo medžiagos (nepriskirtos prie kitų klasių); lošiamosios kortos; šriftai; klišės.
18 odos ir odų pakaitalai, jų gaminiai, nepriskirti prie kitų klasių; gyvūnų odos, kailiai; lagaminai, kelioniniai krepšiai; lietaus ir saulės skėčiai, lazdos (kriukiai); rimbai, botagai, pakinktai ir balnojimo reikmenys.

21 namų apyvokos arba virtuvės reikmenys ir indai (išskyrus brangiųjų metalų arba jais padengtus); šukos ir kempinės; šepečiai (išskyrus teptukus); šepečių medžiagos; valymo reikmenys; metaliniai raizginiai šveistukai; neapdirbtas arba iš dalies apdirbtas stiklas (išskyrus statybinį); stiklo, porceliano ir keramikos gaminiai, nepriskirti prie kitų klasių.
24 audiniai ir tekstilės gaminiai, nepriskirti prie kitų klasių.
25 drabužiai, apranga, avalynė, galvos apdangalai.
26 nėriniai, siuvinėti gaminiai, kaspinai, juostos; sagos, kabliukai, kilputės, smeigtukai, adatos; dirbtinės gėlės.
28 žaidimai ir žaislai; gimnastikos ir sporto reikmenys, nepriskirti prie kitų klasių; Kalėdų eglučių papuošalai.
29 mėsa, žuvis, paukštiena ir žvėriena; mėsos ekstraktai; konservuoti, džiovinti, virti ir kepti vaisiai ir daržovės; drebučiai, uogienės, vaisių kompotai; kiaušiniai, pienas ir pieno produktai; maistiniai aliejai ir riebalai.
30 kava, arbata, kakava, cukrus, ryžiai, tapijoka, sago kruopos, kavos pakaitalai; miltai ir grūdų produktai, duona, pyragas ir konditerijos gaminiai, ledai; medus, sirupas; mielės, kepimo milteliai; druska, garstyčios; actas, padažai; prieskoniai; ledas.
31 žemės ūkio, sodo, miško produktai, nepriskirti prie kitų klasių, ir grūdai; gyvi gyvūnai; švieži vaisiai ir daržovės; sėklos, gyvi augalai ir gėlės; pašarai, salyklas.
32 alus; mineralinis ir gazuotas vanduo, kiti gaivieji gėrimai; vaisių gėrimai ir vaisių sultys; sirupai ir kiti gėrimų gaminimo mišiniai.
33 svaigieji gėrimai (išskyrus alų).
34 tabakas; rūkymo reikmenys; degtukai.
35 reklama; verslo vadyba; verslo tvarkyba; įstaigų veikla, išskyrus prekių sukaupimą (išskyrus vežimą) kitiems teikiantis pirkėjams galimybę patogiai apžiūrėti ir įsigyti tų prekių, ir prekių pardavimo skatinimą (kitiems).
36 draudimas; finansinės operacijos; piniginės operacijos; nekilnojamojo turto operacijos.
39 vežimas; prekių pakavimas ir sandėliavimas; kelionių rengimas.
40 medžiagų apdirbimas ir apdorojimas.
42 aprūpinimas maistu ir gėrimais; laikinas apgyvendinimas; medicininė, higieninė bei grožio priežiūra; veterinarijos ir žemės ūkio paslaugos; juridinės paslaugos; mokslo ir pramonės tyrimai; kompiuterių programų rengimas.

---

(111) **36769** *(156)* 2007 07 17
(210) *97-3590* *(220)* *1997 11 25*
(186) *2017 11 25*
(732) CERAMICAS DIAGO, SA, Partida Benadresa s/n, 12080 Castellon, ES
(740) Angelė Gurklytė, 2, J. Basanavičiaus g. 11/ 1, LT-03108 Vilnius, LT
(540)

DIAGO
CERAMICAS

(531) 26.3
(511)
19 statybinės keraminės medžiagos ir statybiniai keramikos dirbiniai.

---

(111) **37101** *(156)* 2007 07 10
(210) *98-1334* *(220)* *1998 04 28*
(186) *2018 04 28*
(732) JOINT STOCK COMPANY “FARMAK”, Frunze str.63, Kiev -80, UA
(740) Nijolė Viktorija Mickevičienė, 11, Panerių g. 79A, LT-48425 Kaunas, LT
(540)

ВАЛИДОЛ
VALIDOLUM

(561) VALIDOL
(531) 28.5
(511)
5 farmacijos preparatai (raminamieji).

---

(111) **37102** *(156)* 2007 07 10
(210) *98-1335* *(220)* *1998 04 28*
(186) *2018 04 28*
(732) JOINT STOCK COMPANY “FARMAK”, Frunze str.63, Kiev -80, UA
(740) Nijolė Viktorija Mickevičienė, 11, Panerių g. 79A, LT-48425 Kaunas, LT
(540)

КОРВАЛОЛ
CORVALOLUM

(561) CORVALOL
(531) 28.5
(511)
5 farmacijos preparatai (raminamieji ir nuskausminamieji).

---

(111) **37113** *(156)* 2007 06 20
(210) *97-1018* *(220)* *1997 04 09*
(186) *2017 04 09*
(732) SUN MICROSYSTEMS, INC, 4150 Network Circle, Santa Clara, California 95054, US
(740) Reda Žabolienė, 7, Advokatės Redos Žabolienės kontora METIDA, Verslo centras VERTAS, Gynėjų g. 16, LT-01109 Vilnius, LT
(540)

JAVABEANS

(511)
9 įrašyta kompiuterių programinė įranga (skirta kompiuterių valdymo ir kontrolės įrenginiams), įrašytos kompiuterių programos (skirtos kitų kompiuterių programų tobulinimui ir paleidimui), įrašytos kompiuterių programos, skirtos darbui kompiuterių tinkluose, informacijos paieškai, perkėlimui ir paskirstymui, taip pat kitų kompiuterių programų peržiūrai, esančių kituose kompiuteriuose, kompiuterių tinkluose ir pasauliniuose telekomunikacijų tinkluose; įrašytos kompiuterių programos, naudojamos darbui kompiuterių tinkle; duomenų dorojimo įrenginiai ir kompiuteriai; kompiuterių periferiniai įrenginiai; įranga skirta duomenų įvedimui ir gavimui; duomenų laikmenos, įskaitant kompiuterių duomenų bazes ir duomenų perdavimo įrangą; įrašytos kompiuterių programos; įrašyta kompiuterių techninė ir programinė įranga, būtent kompiuterių įrašyta programinė įranga, skirta kompiuterių tinklams, jų valdymui, priežiūrai ir kompiuterių programinės įrangos tobulinimui; įrašyta kompiuterių techninė ir programinė įranga, skirta informacijos įvedimui ir gavimui internete ir pasaulinio kompiuterizuoto duomenų perdavimo tinkle; įrašytos kompiuterių programos, platinamos

per internetą ir pasaulinį kompiuterizuotą duomenų perdavimo tinklą; įrašyta kompiuterių techninė ir programinė įranga, skirta darbui internete; skaitmeninės duomenų laikmenos (lankstieji diskai, pastovios atminties kompaktiniai diskai (CD-ROM'ai)) su įrašyta informacija apie kompiuterių ir kompiuterių programinės įrangos veikimą ir naudojimą.

(310)(320)(330) 39643767.2, 1996 10 09, DE, 9 klasės prekėms.

---

(111) **37360** *(156)* 2007 06 19
(210) *97-1500* *(220)* *1997 05 28*
(186) *2017 05 28*

(732) GENERALE BISCUIT, SA, 3, Rue Saarinen, Batiment Saarinen, 94150 Rungis, FR

(740) Reda Žabolienė, 7, Advokatės Redos Žabolienės kontora METIDA, Verslo centras VERTAS, Gynėjų g. 16, LT-01109 Vilnius, LT

(540)



(531) 26.4, 29.1

(591) raudona, geltona, balta.

(511)

29 mėsa, žuvis, kumpiai, paukštiena, laukinių paukščių ir žvėrių mėsa; konservuoti, džiovinti, virti ir kepti vaisiai ir daržovės, troškinti vaisiai, uogienės, želatina (maistui) ir drebučiai; sriubos; konservuoti ir skardinėse konservuoti, džiovinti, virti ir kepti, šaldyti paruošti valgymui mėsos, žuvies, kumpių, paukštienos, laukinių paukščių ir žvėrių mėsos produktai (nepriskirti prie kitų klasių); pienas, pieno produktai, būtent pieno desertai, jogurtai, grietinėlė, sūris, baltas sūris; pieno gėrimai; šaldyti pieno produktai.

30 kava, arbata, kakava, šokoladas, cukrus, ryžiai, tapijoka; miltai, pyragai ir tortai (saldūs ar sūrūs), picos; miltinių maisto produktų tešla (gryna ar aromatizuota ir/ar įdaryta); valgymui vien tik ar iš dalies iš tešlos paruošti maisto produktai; pyragaičiai, duona, džiūvėsiai; biskvitai (saldūs ar pasūdyti), kepiniai, miltiniai konditerijos gaminiai gryni ir/ar glaistyti ir/ar įdaryti ir/ar aromatizuoti); maisto produktų tešla, tešlainiai, plaktos tešlos tešlainiai; konditerijos gaminiai; valgomieji ledai; medus, druska, garstyčios, actas, padažai (uždarai), prieskoniai (aštrieji).

(310)(320)(330) 96/653763, 1996 12 04, FR

---

(111) **37482** *(156)* 2007 06 21
(210) *97-2367* *(220)* *1997 08 12*
(186) *2017 08 12*

(732) TELE2 EUROPE SA, 75, Route de Longwy, L-8005 Bertrange, Grand-Duchy of Luxembourg, LU

(740) Virgina Adolfina Draugelienė, 8, A. P. Kavoliuko g. 24-152, LT-04328 Vilnius, LT

(540)

TELE2

(511)

38 telekomunikacijos; ryšiai per telekomunikacijų įrenginius, būtent: telefono ryšiai, telegrafo ryšiai, telegramų perdavimas, faksimilių perdavimas, kompiuterizuotas pranešimų ir vaizdų perdavimas, elektroninis paštas, radijo transliavimas, kabelinės televizijos transliavimas, palydovinis perdavimas, ryšiai per pluoštinį optinį tinklą, lazerinis perdavimas, ryšiai per kompiuterių terminalus; telefono paslaugos, telekso paslaugos.

---

(111) **37610** *(156)* 2007 07 17
(210) *97-2695* *(220)* *1997 09 09*
(186) *2017 09 09*

(732) ALTICOR INC, 7575 Fulton Street East, Ada, MI 49355, US

(740) Vytautas Dovydėnas, 1, Grybo g. 41-38, LT-10320 Vilnius, LT

(540)

AMWAY

(511)

3 valymo, balinimo, poliravimo preparatai ir mišiniai, kosmetika bei tualetiniai preparatai, priskirti prie 3 klasės; balikliai (skalbiniams), valymo koncentratai, šveitimo preparatai, detergentai, skystas muilas, muilo milteliai ir gabalinis muilas; švitrinamojo apdirbimo ir poliravimo preparatai; vaškas ir poliravimo medžiagos, tarp jų baldų poliravimo ir grindų vaškas; kvapnieji mišiniai (kvepalai); losjonai rankoms ir kūnui; vonios losjonai ir kosmetinė pudra; vonių putos, vonių druskos (ne medicinos reikmėms); eteriniai aliejai; kosmetinės kaukės; drėkinamieji kosmetiniai preparatai; plaukų ir odos kondicionieriai; kosmetiniai įdegimo ir odos apsaugos nuo saulės preparatai (kremai, losjonai); asmeniniai dezodorantai; kosmetiniai tepalai ir aliejai; lūpų dažai; kosmetinis blizgesys (lūpoms); balzamas lūpoms; nagų lakas ir dažai; nagų priežiūros preparatai, tarp jų nagų lako pagrindas ir viršutinė danga; antakių pieštukas, blakstienų ir vokų dažai, akių šešėliai ir dažai; akių vokų pieštukai; grimo preparatų rinkiniai, grimo valymo preparatai ir gelis; skystas kremas (makiažo pagrindui); skysta kosmetinė pudra ir ružas; odekolonas; plaukų priežiūros preparatai, tarp jų šampūnai, šukuosenų tvarkymo priemonės, plaukų plovimo kremai; gelis plaukams; standinimo putos plaukams, plaukų lakas; plaukų stiprinimo priemonės; veido valymo preparatai, skaistalai ir kremai; tonikas odai; plaukų skalavimo preparatai; dantų milteliai ir pastos; dantų valymo preparatai, burnos skalavimo preparatai; purškiami burnos gaivikliai; skutimosi preparatai; grindų priežiūros preparatai, įskaitant grindų dangų ir kilimų atnaujinimo priemones, priskirtas prie 3 klasės.

5 dietiniai produktai ir/arba dietinio maisto priedai (medicinos reikmėms), turintys vitaminų ir /arba mineralų, žolių, augalų koncentratų, riebiųjų rūgščių, skaidulų, jūros dumblių, amino rūgščių ir gyvų aktyvių kultūrų; higienos ir dezinfekavimo priemonės, tarp jų germicidiniai, fungicidiniai, baktericidiniai ir priešvirusiniai preparatai; oro gaivikliai ir dezodorantai (išskyrus asmeninius); vabzdžių repelentai ir insekticidai; tvarsliava; higieniniai gaminiai moterims, priskirti prie 5 klasės, tarp jų higieninės servetėlės, tamponai, įklotai ir nelaikymo įklotai.

16 spaudiniai, tarp jų prospektai, informaciniai lapeliai, instrukciniai vadovai ir brošiūros, prekybos katalogai, žurnalai (periodiniai leidiniai), kainoraščiai, popieriniai ar kartoniniai plakatai bei afišos, užrašų knygučių ir kalendorių segtuvai; plastikinės ir popierinės prekės, priskirtos prie 16 klasės, tarp jų pakavimo maišeliai pirkiniams; popieriniai ar celiuliozininiai vienkartiniai vystyklai; popierinės nosinaitės; popieriniai rankšluosčiai ir popierinės servetėlės; rašymo reikmenys, tarp jų pieštukai ir rašikliai.
35 reklama; verslo vadyba; verslo tvarkyba; įstaigų veikla; prekių sukaupimas ir platinimas.

---

(111) **37654** *(156)* 2007 06 19
(210) *97-1949* *(220)* *1997 07 02*
(186) *2017 07 02*
(732) DEUTSCHE AMPHIBOLIN-WERKE VON ROBERT MURJAHN STIFTUNG & CO KG, Rossdoerfer Strasse 50, D-64372 Ober-Ramstadt, DE
(740) Reda Žabolienė, 7, Advokatės Redos Žabolienės kontora METIDA, Verslo centras VERTAS, Gynėjų g. 16, LT-01109 Vilnius, LT
(540)

Lacufa

(511)
1 dirbtinės dervos, sintetinės dervos, vandens tirpaluose, dispersijose ir emulsijose tirpstantys rišikliai, plastikų žaliava (miltelių, skysčių arba pastų pavidalu), rišiklių, lakų ir dažų gamybos reikmėms skirti tirpiklių mišiniai, minkštiklių (plastifikatorių) mišiniai, priedai ir katalizatoriai, skirti lakams, dažams ir spaustuviniams dažams, paviršių dengimo dažų cheminiai priedai, katalizatoriai, pagrindo sluoksnių pirminio apdorojimo cheminiai priedai, medžio paviršių išlyginimo medžiagos, glaistai, skysti ir milteliniai plastikai paviršių dengimui, lipniosios medžiagos (lipdės) pramonės ir buities reikmėms, kalio geležies cianidas, litavimo balzamas.
2 gamtinės dervos, pigmentai, dažai, užpildai, lakų, dažų ir pigmentų rišikliai, cheminiai džiūvimo reagentai ir sikatyvai, antisikatyvai, metaliniai dažų milteliai, liuminescenciniai pigmentai ir dažai, švino gletas (lydytasis švino oksidas), dažai ir dažymo medžiagos, lakai ir lako emaliai, emaliniai dažai (emaliai), gruntavimo ir pirmajam sluoksniui skirti dažai, tarpinio ir baigiamojo sluoksnio dažai, antikoroziniai dažai, apsaugos nuo rūdžių dažai, laivų dažai, automobilių emaliai, vagonų dažai, medienos ir baldų lakai ir dažai, žaislų lakai ir dažai, apsauginiai ir dekoratyviniai pastatų dažai, vandenyje tirpstantys dažai, skirti rankiniam ir purškiamajam dažymui, pakuočių lakai ir dažai, lakai ir dažai metalinėms juostoms padengti, rūgštims ir puviniams atsparūs dažai, bitumo dažai, odų dažai, kelių ženklinimo dažai, specialieji lakai ir dažai, aliuminio dažai, spaustuviniai (poligrafiniai) dažai, spaustuvėms skirti lakai, gruntavimo aliejai, aliejingosios ir nealiejingosios gruntavimo medžiagos, politūros, medienos konservavimo chemikalai, apsauginės mūrinių (mūro) ir cemento politūros (lakai) ir dažai, bitumo mastikos, mentele dengiamos mastikos, medienos mastikos, klijiniai popieriaus dažai, piešto ir spalvotojo popieriaus lakai ir dažai, atspalvių sudarymo pastos ir dažai, retušavimo dažai, dailininkų dažai, mokykloms, teatrams ir reklamai skirti dažai (tempera, guašas ir kazeino dažai), dažomieji tirpalai, baldų, medienos, odų ir metalo kandikai ir dažomieji tirpalai, keraminiai dažai, keramikai skirti stiklėjantieji pigmentai; mineraliniai dažų rišikliai, lakų ir dažų tirpikliai, ugniai atsparūs lakai ir dažai, odų kandikai ir dažomieji tirpalai; impregnavimo ir izoliaciniai lakai, dažai ir padengimo medžiagos, garsą sugeriantys dažai, garso izoliavimo dažai.

---

(111) **37663** *(156)* 2007 06 27
(210) *97-2952* *(220)* *1997 09 30*
(186) *2017 09 30*
(732) EGIDIJAUS EIDUKAIČIO ĮMONĖ "DILEDA", Draugystės g.3-67, LT-68257 Marijampolė, LT
(540)

Bingo

(511)
16 periodiniai leidiniai.

---

(111) **37667** *(156)* 2007 06 19
(210) *97-2957* *(220)* *1997 10 01*
(186) *2017 10 01*
(732) DAMA SPA, Via Piemonte 174, 21100 Varese, IT
(740) Reda Žabolienė, 7, Advokatės Redos Žabolienės kontora METIDA, Verslo centras VERTAS, Gynėjų g. 16, LT-01109 Vilnius, LT
(540)



(531) 3.9, 27.1
(511)
25 švarkai, striukės, puloveriai, nertiniai, megztiniai, marškinėliai, kelnės, trumpės, maudymosi kostiumai, chalatai, gimnastikos kostiumai, kostiumai žaidėjams, puskojinės, kojinės, kepurės, sportinės palaidinukės, marškiniai, kaklaraiščiai, sijonai, paltai, lietpalčiai, skrybėlės, prakaitiniai apatiniai marškiniai, bėgimo kostiumai, diržai, juostos, šalikai, pirštinės, polo marškinėliai, bliuzonai, boksininkų kelnės, apatiniai marškiniai ir avalynė.

---

(111) **37780** *(156)* 2007 07 10
(210) *98-1336* *(220)* *1998 04 28*
(186) *2018 04 28*
(732) JOINT STOCK COMPANY "FARMAK", Frunze str.63, Kiev -80, UA
(740) Nijolė Viktorija Mickevičienė, 11, Panerių g. 79A, LT-48425 Kaunas, LT
(540)

НАФТИЗИН
NAPHTHYZINUM

(561) NAFTIZIN
(531) 28.5
(511)
5 cheminiai preparatai (farmacijos reikmėms).

---

(111) **37885** *(156)* 2007 07 17
(210) *97-2701* *(220)* *1997 09 09*
(186) *2017 09 09*

(732) ALTICOR INC, 7575 Fulton Street East, Ada, MI 49355, US
(740) Vytautas Dovydėnas, 1, Grybo g. 41-38, LT-10320 Vilnius, LT
(540)

SA8

(511)
3 balinimo preparatai ir kitos skalbimo medžiagos; valymo, poliravimo, šveitimo ir švitrinamojo apdirbimo preparatai, tarp jų skysti ir miltelių pavidalo detergentai (ne pramonės ir medicinos reikmėms); audinių minkštikliai ir kilimų valymo medžiagos.

---

(111) **38465** (156) 2007 07 17
(210) *98-1430* (220) *1998 05 05*
(186) *2018 05 05*
(732) A/S RIGAS PIENA KOMBINATS, Bauskas iela 180, Riga LV-1004, LV
(740) Liudmila Gerasimovič, 9, Į "Liudmila Gerasimovič, Patentinis patikėtinis", Vingrių g.13-42, LT-01141 Vilnius, LT
(540)



(531) 5.7, 8.1, 25.1, 26.1, 29.1
(591) balta, žalia, tamsiai mėlyna, geltona, smėlio, kreminė.
(511)
30 ledai, tarp jų ledai su pekano riešutais vaflių indelyje.

---

(111) **38547** (156) 2007 07 17
(210) *98-0811* (220) *1998 03 06*
(186) *2018 03 06*
(732) BARTON & GUESTIER S.A.S., 87 Rue du Dehez Chateau Magnol, 33290 Blanquefort, FR
(740) Tatjana Sterlina, 37, UAB "Intels", Naugarduko g. 32 / 2, LT-03225 Vilnius, LT
(540)



(531) 24.1, 25.1, 26.11, 27.7, 29.1
(591) mėlyna, violetinė, geltona, aukso, balta.
(511)
33 prancūziškas vynas.

---

(111) **38629** (156) 2007 07 10
(210) *97-2290* (220) *1997 08 05*
(186) *2017 08 05*
(732) SUN MICROSYSTEMS, INC, 4150 Network Circle, Santa Clara, California 95054, US
(740) Reda Žabolienė, 7, Advokatės Redos Žabolienės kontora METIDA, Verslo centras VERTAS, Gynėjų g. 16, LT-01109 Vilnius, LT
(540)



(531) 27.1
(511)
9 kompiuterių aparatinė ir programinė įranga; įrašyta kompiuterių programinė įranga (naudojimo instrukcijos).
16 spaudiniai ir spausdintiniai leidiniai, skirti kompiuteriams ir informacinėms technologijoms; naudojimo instrukcijos (spaudiniai).
37 taisymas (remontas), įtaisymo ir įrengimo paslaugos (kompiuterių aparatinės, programinės įrangos ir išorinių įrenginių bei kompiuterių sistemų ir tinklų).
42 kompiuterių aparatinės ir programinės įrangos konsultacijos; specialistų konsultacijos, nesusijusios su verslu (kompiuterių išorinių įrenginių, kompiuterių sistemų bei tinklų, kompiuterių saugumo ir integruotų grandinių projektavimo srityje); kompiuterių programinės įrangos ir kompiuterių tinklų projektavimas; specialistų konsultacijos, nesusijusios su verslu (kompiuterių programinės įrangos ir kompiuterinės grafikos srityje, siekiant užtikrinti tam tikros kompiuterių programinės įrangos ir kompiuterinės grafikos veikimą kartu su tam tikra kompiuterių aparatine įranga); kompiuterių programinės įrangos techninė priežiūra; kompiuterių duomenų atkūrimas; kompiuterinės diagnostikos paslaugos; kompiuterių sistemų analizė (kompiuterių tinklų ir kompiuterių sistemų sujungimo paslaugos); kompiuterių aparatinės ir programinės įrangos, kompiuterių išorinių įrenginių, kompiuterių sistemų ir kompiuterių tinklų nuoma ir išperkamoji nuoma; priėjimo prie duomenų apdorojimo kompiuterių laiko nuoma; priėjimo prie kompiuterizuotų duomenų bazių laiko nuoma.

---

(111) **38632** (156) 2007 07 01
(210) *97-2383* (220) *1997 08 13*
(186) *2017 08 13*
(732) UAB "BIRŠTONO MINERALINIAI VANDENYS" IR KO, B.Sruogos g.23, 4490 Birštonas, LT
(740) Otilija Klimaitienė, 35, AAA Baltic Service Company, J. Jasinskio g. 16B, Biurų centras Victoria, LT-01112 Vilnius, LT
(540)



(531) 27.1, 29.1
(591) geltona, mėlyna, melsva, balta.
(511)
32 mineralinis vanduo, gaivieji gėrimai.

(111) **38633**
(210) *97-2356*
(156) 2007 07 17
(220) *1997 08 08*
(186) *2017 08 08*

(732) A/S RIGAS PIENA KOMBINATS, Bauskas iela 180, Riga LV-1004, LV

(740) Liudmila Gerasimovič, 9, IĮ "Liudmila Gerasimovič, Patentinis patikėtinis", Vingrių g.13-42, LT-01141 Vilnius, LT

(540)



(531) 4.5, 19.7, 26.4

(511)

29 pienas ir pieno produktai, tarp jų pasterizuotas pienas; pieno gėrimai (pieno pagrindu); pieno gėrimai su priedais (nepriskirti prie kitų klasių), tarp jų su vaniliniais, šokolado bei vaisių ir uogų priedais; pieno produktai (nekaloringi), kildytas pienas, pieno išrūgos, jogurtas, rūgpienis ir rūgpienio gėrimai su vaisių ir uogų priedais (nepriskirti prie kitų klasių); varškė, varškės sūreliai, varškės sūreliai su šokolado glajumi; sūris; sviestas; grietinėlė, plakta grietinėlė; grietinė.

30 ledai, tarp jų grietininiai ledai; ledai su šokolado glajumi, ledai su šokolado, vanilino, karamelės, kavos, riešutų, vaisių, uogų ar razinų priedais; vaisiniai ledai; tortai (su varške).

32 gaivieji gėrimai; vaisių nektarai ir vaisių sultys; daržovių sultys; sirupai (gėrimams); gėrimų gaminimo preparatai.

---

(111) **39071**
(210) *98-0907*
(156) 2007 06 21
(220) *1998 03 17*
(186) *2018 03 17*

(732) ICS/PENETRON INTERNATIONAL LIMITED, 45 Research Way-Suite 203, East Setauket, New York 11733, US

(740) Tatjana Sterlina, 37, UAB "Intels", Naugarduko g. 32 / 2, LT-03225 Vilnius, LT

(540)

PENETRON

(511)

1 chemijos produktai, naudojami pramonės, mokslo reikmėms, fotografijoje, žemės ūkyje, sodininkystėje ir miškininkystėje; neapdirbtos sintetinės dervos ir plastikai; trąšos; ugnies gesinimo mišiniai; metalų grūdinimo ir litavimo preparatai; maisto produktų konservavimo cheminės medžiagos; rauginės medžiagos; klijai pramonės reikmėms; chemikalai nuo betono ir blokinių struktūrų bei paviršių laidumo vandeniui.

---

(111) **39612**
(210) *97-3681*
(156) 2007 06 20
(220) *1997 11 27*
(186) *2017 11 27*

(732) BLOOMBERG L.P., 731 Lexington Avenue, New York, NY 10022, US

(740) Marius Jakulis Jason, 3, AAA Baltic Service Company, J. Jasinskio g. 16B, Biurų centras Victoria, LT-01112 Vilnius, LT

(540)

BLOOMBERG NEWS

(511)

16 spaudiniai, tarp jų pranešimai, ataskaitos, adresų ir telefonų žinynai, bukletai, pašto atvirukai, žurnalai (laikraščių priedai), žurnalai (periodiniai leidiniai), knygos (apie verslą, finansus, valdymą, žinias, naujienas, pramogas, sportą, įdomybes, vertybinius popierius, vertybinių popierių biržą, energetikos ir kelių pramonę).

35 duomenų rinkimas ir sisteminimas kompiuterinėse duomenų bazėse; verslo informacija.

36 finansinė informacija, įskaitant vertybinių popierių biržos veiklos analizę ir vertybinių popierių įvertinimo pavyzdžius.

38 radijo ir televizijos transliavimas; naujienų agentūros; kompiuterizuotas pranešimų ir vaizdų perdavimas; ryšiai per kompiuterių terminalus (tiesioginiai elektroniniai, vaizdo bei garso ryšiai ir informacijos, interviu, komentarų perdavimas apie žinias, verslą, finansus, valdymą, naujienas, pramogas, sportą, įdomybes, vertybinius popierius, vertybinių popierių biržą, energetikos ir kelių pramonę).

41 pramogų paslaugos, būtent: žinių verslo, finansų, naujienų, pramogų, sporto, įvairenybių, vertybinių popierių, vertybinių popierių biržos, energetikos ir kelių pramonės pramoginių programų, transliuojamų per televiziją, radiją, kabelinę televiziją ir palydovinę televiziją rengimas; pramogų informacija.

42 reporterių paslaugos; kompiuterių programinės įrangos projektavimas (pranešimų, ataskaitų, adresų ir telefonų knygų, žurnalų ir profesinių knygų apie žinias, verslą, finansus, naujienas, pramogas, sportą, įvairenybes, vertybinius popierius, vertybinių popierių biržą, energetikos ir kelių pramonę elektroninės publikacijos per kompiuterių tinklus).

---

(111) **40528**
(210) *97-2136*
(156) 2007 06 19
(220) *1997 07 21*
(186) *2017 07 21*

(732) CALCADOS AZALEIA S/A, Rua Dr. Legendre, 34- Parobe, RS-BRAZIL, BR

(740) Marija Lenkutienė, 6, Patentinių paslaugų centras, UAB, J.Basanavičiaus g. 11/1, LT-03108 Vilnius, LT

(540)



(531) 14.1, 26.1

(511)

25 drabužiai, apranga, avalynė, galvos apdangalai.

---

(111) **40975**
(210) *97-3813*
(156) 2007 06 27
(220) *1997 12 05*
(186) *2017 12 05*

(732) UAB "BIRŠTONO MINERALINIAI VANDENYS" IR KO, B.Sruogos g. 7, LT-59209 Birštonas, LT

(740) Otilija Klimaitienė, 35, AAA Baltic Service Company, J. Jasinskio g. 16B, Biurų centras Victoria, LT-01112 Vilnius, LT

(540)

RUBIN

(511)

33 svaigieji gėrimai (išskyrus alų).

---

(111) **41788** (156) 2007 07 17
(210) *97-2698* (220) *1997 09 09*
(186) *2017 09 09*

(732) ALTICOR INC, 7575 Fulton Street East, Ada, MI 49355, US

(740) Vytautas Dovydėnas, 1, Grybo g. 41-38, LT-10320 Vilnius, LT

(540)

ARTISTRY

(511)

3 muilas; parfumerija, eteriniai aliejai, kosmetika, odos priežiūros preparatai, plaukų losjonai; dantų milteliai ir pastos.

---

(111) **42584** (156) 2007 06 19
(210) *97-2523* (220) *1997 08 26*
(186) *2017 08 26*

(732) UAB “SAULĖS SPEKTRAS”, Tuskulėnų g.18-25, LT-09212 Vilnius, LT

(740) Vilija Viešūnaitė, 56, Advokatų kontora Kalmatavičius, Petraitytė, Viešūnaitė ir partneriai “Relaw”, Arklių g.22-2, Vilnius, LT

(540)

LIETUVOS **medicina**

(531) 27.5

(511)

16 spausdintiniai leidiniai.

(523) LIETUVOS

---

(111) **45998** (156) 2007 06 20
(210) *97-2107* (220) *1997 07 17*
(186) *2017 07 17*

(732) A.VARIAKOJO FIRMA “ALVAS”, Rėklių g.1A, LT-35101 Panevėžys, LT

(540)

FIRMA alvas

(531) 5.7, 27.5, 29.1

(591) žalia, juoda.

(511)

29 džiovintos daržovės, konservuotos daržovės, konservuoti grybai, konservuoti prieskoninės daržovės, konservuoti vaisiai, vaisių salotos, konservuoti žirneliai, daržovių salotos, datulės, kakavos sviestas, kiaulienos gaminiai, sultinių koncentratai, maistiniai riebalai, alyvų aliejus (maistui), kukurūzų aliejus, rapsų aliejus, palmių aliejus (maistui), paruošti riešutai, daržovių salotos, vaisių salotos, saulėgrąžų aliejus; sezamų aliejus, sriubų preparatai, sūdyti mėsos produktai, sultiniai, sviestas, šaldyti vaisiai, vaisių traškučiai, vaisių žievelės, želatina (maistui), apdoroti žemės riešutai, vaisių želė, cukruoti vaisiai, konservuoti vaisiai.

30 arbata, aštrūs marinuotų daržovių prieskoniai (su garstyčiomis), augaliniai kavos pakaitalai, cikorija (kavos pakaitalas), cinamonas (prieskonis), dumbliai (prieskoniai), esencijos (maistui, išskyrus eterines esencijas ir eterinius aliejus), garstyčios, garstyčių milteliai, kakavos gėrimai, kavos gėrimai, gvazdikėliai (prieskoniai), imbieras (prieskoniai), kakava, kakavos produktai, kapariai (prieskoniai), karis (indiškas prieskonis), kava, neskrudinta kava, kavos pakaitalai, kečupas (pomidorų padažas), konditerijos gaminiai, valgomieji ledai, miltiniai maisto produktai, padažai, salotų padažas, paprikos (prieskoniai), pipirai, kvapieji pipirai, prieskoniai, ryžiai, saldūs konditerijos gaminiai, šafranas, vanilė, vanilinas, žemės riešutų konditerijos gaminiai, pralinė (trinti riešutai su cukrumi), aromatiniai preparatai.

31 šviežios prieskoninės daržovės, šviežios prieskoninės žolės, džiovinti augalai (puošybai), šviežios daržovės, natūralios gėlės, natūralių gėlių vainikai, švieži grybai, kadagių uogos, neapdorotos kakavos pupelės, kokosų riešutai, migdolai (vaisiai), paprika, riešutai, salotos, augalų sėklos, sezamai, apynių spurgai, šviežios uogos, švieži vaisiai, šviežios vynuogės, žemės riešutai.

35 prekių sukaupimas (išskyrus vežimą) kitiems, teikiantis pirkėjams galimybę patogiai apžiūrėti ir įsigyti tų prekių; importo ir eksporto agentūros, prekių rodymas, prekių pardavimo skatinimas, rinkotyra.

39 prekių laikymas, prekių pristatymas, prekių pakavimas, prekių vyniojimas, transporto priemonių nuoma, vežimas.

Ženklai išregistruoti pagal Lietuvos Respublikos prekių ženklų įstatymo 24 ir 36 straipsnius

(111) **26688**
(540) PUSBROLIAI ALIUKAI IR SESUTĖ
(141) 2007.07.13

(111) **26810**
(540) JOTVINGIŲ fig
(141) 2007.07.13

(111) **31652**
(540) METROMEDIA TECHNOLOGIES INTERNATIONAL
(141) 2007.07.13

(111) **31653**
(540) METROMEDIA TECHNOLOGIES
(141) 2007.07.13

(111) **31758**
(540) KiSoL fig
(141) 2007.07.13

(111) **32000**
(540) LE DUXE fig
(141) 2007.07.13

(111) **32001**
(540) ASTRO fig
(141) 2007.07.13

(111) **32002**
(540) GLOBAL fig
(141) 2007.07.13

(111) **32003**
(540) APART fig
(141) 2007.07.13

(111) **32004**
(540) MISTER TOP fig
(141) 2007.07.13

(111) **32006**
(540) odea fig
(141) 2007.07.13

(111) **32007**
(540) Condia fig
(141) 2007.07.13

(111) **32008**
(540) FEOLA fig
(141) 2007.07.13

(111) **32009**
(540) ELKE fig
(141) 2007.07.13

(111) **32010**
(540) LEDOPSAN fig
(141) 2007.07.13

(111) **32011**
(540) LEDOPSAN
(141) 2007.07.13

(111) **32012**
(540) ULMEXAN
(141) 2007.07.13

(111) **32013**
(540) ULMEKSAN fig
(141) 2007.07.13

(111) **32014**
(540) KOTRIKSAN fig
(141) 2007.07.13

(111) **32015**
(540) ENALSAN fig
(141) 2007.07.13

(111) **32016**
(540) ENALSAN
(141) 2007.07.13

(111) **32019**
(540) Peha-crepp
(141) 2007.07.13

(111) **32157**
(540) RYTUVA fig
(141) 2007.07.13

(111) **32160**
(540) e s u fig
(141) 2007.07.13

(111) **32162**
(540) FOBUS
(141) 2007.07.13

(111) **32163**
(540) COUNSELOR
(141) 2007.07.13

(111) **32165**
(540) CHAP STICK
(141) 2007.07.13

(111) **32350**
(540) BOROLITAS
(141) 2007.07.13

(111) **32352**
(540) KTU fig
(141) 2007.07.13

(111) **32453**
(540) AUKŠTAITIJOS SĖKLOS S fig
(141) 2007.07.13

(111) **32455**
(540) SMARTQ
(141) 2007.07.13

(111) **32457**
(540) Schwarzkopf & Henkel fig
(141) 2007.07.13

(111) **32458**
(540) KoKom fig
(141) 2007.07.13

(111) **32459**
(540) Dr. Oetker Big Americans
(141) 2007.07.13

(111) **32460**
(540) METROMEDIA INTERNATIONAL TELECOMMUNICATIONS
(141) 2007.07.13

(111) **32461**
(540) METROMEDIA INTERNATIONAL GROUP
(141) 2007.07.13

(111) **32462**
(540) METROMEDIA INTERNATIONAL
(141) 2007.07.13

(111) **32463**
(540) METROMEDIA
(141) 2007.07.13

(111) **32469**
(540) ADIURETIN
(141) 2007.07.13

(111) **32580**
(540) M fig
(141) 2007.07.13

(111) **32583**
(540) INNOVO
(141) 2007.07.13

(111) **32584**
(540) PenMate
(141) 2007.07.13

(111) **32587**
(540) KIBERZONA
(141) 2007.07.13

(111) **32589**
(540) Milgreta M fig
(141) 2007.07.13

(111) **32590**
(540) BALTIC POWER
(141) 2007.07.13

(111) **32591**
(540) fig
(141) 2007.07.13

(111) **32593**
(540) DipService fig
(141) 2007.07.13

(111) **32594**
(540) DIPLOMAT
(141) 2007.07.13

(111) **32596**
(540) KAVINĖ “RŪDNINKŲ VARTAI”
(141) 2007.07.13

(111) **32597**
(540) VIEŠBUTIS “RŪDNINKŲ VARTAI”
(141) 2007.07.13

(111) **32600**
(540) PARKINYL
(141) 2007.07.13 OF RECORD

(111) **32603**
(540) Mensoton
(141) 2007.07.13

(111) **32604**
(540) Pepzitrat
(141) 2007.07.13

(111) **32653**
(540) Svaloef Weibull SW fig
(141) 2007.07.13

(111) **32809**
(540) POLMIN fig
(141) 2007.07.13

(111) **32810**
(540) FLORMIN fig
(141) 2007.07.13

(111) **32812**
(540) TECHROCK-MATA fig
(141) 2007.07.13

(111) **32813**
(540) FORMAROCK fig
(141) 2007.07.13

(111) **32824**
(540) PREFROCK fig
(141) 2007.07.13

(111) **32888**
(540) Mobinter UAP
(141) 2007.07.13

(111) **32890**
(540) LO GO
(141) 2007.07.13

(111) **32911**
(540) Jolventa fig
(141) 2007.07.13

(111) **32913**
(540) GUL fig
(141) 2007.07.13

(111) **32915**
(540) fig
(141) 2007.07.13

(111) **32916**
(540) Prinzregent Luitpold fig
(141) 2007.07.13

(111) **32917**
(540) KALTENBERG fig
(141) 2007.07.13

(111) **32918**
(540) Koenig Ludwig Dunkel fig
(141) 2007.07.13

(111) **32920**
(540) MAY fig
(141) 2007.07.13

(111) **32928**
(540) ENERMET fig
(141) 2007.07.13

(111) **33047**
(540) PIRULO
(141) 2007.07.13

(111) **33049**
(540) fig
(141) 2007.07.13

(111) **33052**
(540) NACLOF
(141) 2007.07.13

(111) **33053**
(540) SPERSALLERG
(141) 2007.07.13

(111) **33054**
(540) VITACIC
(141) 2007.07.13

(111) **33055**
(540) VITAPHAKOL
(141) 2007.07.13

(111) **33056**
(540) VITABACT
(141) 2007.07.13

(111) **33057**
(540) fig
(141) 2007.07.13

(111) **33059**
(540) PUKALA
(141) 2007.07.13

(111) **33063**
(540) Litginta fig
(141) 2007.07.13

(111) **33064**
(540) Mipolam
(141) 2007.07.13

(111) **33065**
(540) ALYTAUS MĖSA AM fig
(141) 2007.07.13

(111) **33066**
(540) VORZAN
(141) 2007.07.13

(111) **33067**
(540) ROYALISSIME
(141) 2007.07.13

(111) **33108**
(540) MAGIVAN fig
(141) 2007.07.13

(111) **33111**
(540) fig
(141) 2007.07.13

(111) **33112**
(540) AIR BALTIC
(141) 2007.07.13

(111) **33113**
(540) BEYMA fig
(141) 2007.07.13

(111) **33370**
(540) rainis fig
(141) 2007.07.13

(111) **33371**
(540) TORNADO
(141) 2007.07.13 OF RECORD

(111) **33372**
(540) TORNADO EKSPERT
(141) 2007.07.13

(111) **33483**
(540) AUGUSTO BRAWA
(141) 2007.07.13

(111) **33484**
(540) AUGUSTO BRAWO
(141) 2007.07.13

(111) **33485**
(540) GULLIVER
(141) 2007.07.13

(111) **33686**
(540) C-GUM
(141) 2007.07.13

(111) **33687**
(540) fig
(141) 2007.07.13

(111) **33688**
(540) Le Monti fig
(141) 2007.07.13

(111) **33689**
(540) E W fig
(141) 2007.07.13

(111) **33799**
(540) LEXMARK
(141) 2007.07.13

(111) **33800**
(540) MCWHORTER
(141) 2007.07.13

(111) **33801**
(540) M fig
(141) 2007.07.13

(111) **33802**
(540) fig
(141) 2007.07.13

(111) **33803**
(540) SIDABRINIS TITANAS fig
(141) 2007.07.13

(111) **34519**
(540) SPECTROGON
(141) 2007.07.13

(111) **34652**
(540) VAMPYRino
(141) 2007.07.13

(111) **37038**
(540) LAGŪNA fig
(141) 2007.07.13

(111) **37785**
(540) GOLD EAGLE
(141) 2007.07.13

Ženklo perdavimas pagal Lietuvos Respublikos prekių ženklų įstatymo 43 straipsnį

(111) **6148**
(540) NOVALUZID
Perėmėjo pavadinimas/vardas, pavardė/, adresas, valstybės kodas, teisių apimtis, sutarties/akto data
(732) BIOPHAUSIA AB, Blasieholmsgatan 2, SE-111 48 Stockholm, SE
(740) Marius Jakulis Jason, 3, AAA Baltic Service Company, J. Jasinskio g. 16B, Biurų centras Victoria, LT-01112 Vilnius, LT
(580) 2007 07 20

(111) **7362**
(540) N 4711 fig
Perėmėjo pavadinimas/vardas, pavardė/, adresas, valstybės kodas, teisių apimtis, sutarties/akto data
(732) MAEURER+WIRTZ GmbH & CO KG, Zweifaller Strasse 120, 52224 Stolberg, DE
(740) Reda Žabolienė, 7, Advokatės Redos Žabolienės kontora METIDA, Verslo centras VERTAS, Gynėjų g. 16, LT-01109 Vilnius, LT
(580) 2007 07 20

(111) **7622**
(540) HIBITANE
Perėmėjo pavadinimas/vardas, pavardė/, adresas, valstybės kodas, teisių apimtis, sutarties/akto data
(732) REGENT MEDICAL LIMITED, 1 Silk Street, London EC2Y 8HQ, GB
(740) Liudmila Gerasimovič, 9, IĮ "Liudmila Gerasimovič, Patentinis patikėtinis", Vingrių g.13-42, LT-01141 Vilnius, LT
(580) 2007 07 05

(111) **7622**
(540) HIBITANE
Perėmėjo pavadinimas/vardas, pavardė/, adresas, valstybės kodas, teisių apimtis, sutarties/akto data
(732) TUBIFOAM LIMITED, Toft Hall, Toft Road, Toft, Knutsford, Cheshire, WA16 9PD, GB
(740) Liudmila Gerasimovič, 9, IĮ "Liudmila Gerasimovič, Patentinis patikėtinis", Vingrių g.13-42, LT-01141 Vilnius, LT
(580) 2007 07 05

(111) **7622**
(540) HIBITANE
Perėmėjo pavadinimas/vardas, pavardė/, adresas, valstybės kodas, teisių apimtis, sutarties/akto data
(732) REGENT MEDICAL LIMITED, 1 Silk Street, London EC2Y 8HQ, GB
(740) Liudmila Gerasimovič, 9, IĮ "Liudmila Gerasimovič, Patentinis patikėtinis", Vingrių g.13-42, LT-01141 Vilnius, LT
(580) 2007 07 05

(111) **7683**
(540) 4711 fig
Perėmėjo pavadinimas/vardas, pavardė/, adresas, valstybės kodas, teisių apimtis, sutarties/akto data
(732) MAEURER+WIRTZ GmbH & CO KG, Zweifaller Strasse 120, 52224 Stolberg, DE
(740) Reda Žabolienė, 7, Advokatės Redos Žabolienės kontora METIDA, Verslo centras VERTAS, Gynėjų g. 16, LT-01109 Vilnius, LT
(580) 2007 07 20

(111) **8249**
(540) FUCIDIN
Perėmėjo pavadinimas/vardas, pavardė/, adresas, valstybės kodas, teisių apimtis, sutarties/akto data
(732) LEO PHARMA A/S, Industriparken 55, DK-2750 Ballerup, DK
(740) Marius Jakulis Jason, 3, AAA Baltic Service Company, J. Jasinskio g. 16B, Biurų centras Victoria, LT-01112 Vilnius, LT
(580) 2007 07 17

(111) **8637**
(540) fig
Perėmėjo pavadinimas/vardas, pavardė/, adresas, valstybės kodas, teisių apimtis, sutarties/akto data
(732) ŠKODA HOLDING AS, Vaclavske nam. 837/11, PSC 110 00 Praha 1, CZ
(740) Marius Jakulis Jason, 3, AAA Baltic Service Company, J. Jasinskio g. 16B, Biurų centras Victoria, LT-01112 Vilnius, LT
(580) 2007 07 05

(111) **8638**
(540) ŠKODA fig
Perėmėjo pavadinimas/vardas, pavardė/, adresas, valstybės kodas, teisių apimtis, sutarties/akto data
(732) ŠKODA HOLDING AS, Vaclavske nam. 837/11, PSC 110 00 Praha 1, CZ
(740) Marius Jakulis Jason, 3, AAA Baltic Service Company, J. Jasinskio g. 16B, Biurų centras Victoria, LT-01112 Vilnius, LT
(580) 2007 07 05

(111) **8639**
(540) ŠKODA
Perėmėjo pavadinimas/vardas, pavardė/, adresas, valstybės kodas, teisių apimtis, sutarties/akto data
(732) ŠKODA HOLDING AS, Vaclavske nam. 837/11, PSC 110 00 Praha 1, CZ
(740) Marius Jakulis Jason, 3, AAA Baltic Service Company, J. Jasinskio g. 16B, Biurų centras Victoria, LT-01112 Vilnius, LT
(580) 2007 07 05

(111) **9569**
(540) D'EAU DE COLOGNE EXTRAIT DOUBLE No4711 fig
Perėmėjo pavadinimas/vardas, pavardė/, adresas, valstybės kodas, teisių apimtis, sutarties/akto data
(732) MAEURER+WIRTZ GmbH & CO KG, Zweifaller Strasse 120, 52224 Stolberg, DE
(740) Reda Žabolienė, 7, Advokatės Redos Žabolienės kontora METIDA, Verslo centras VERTAS, Gynėjų g. 16, LT-01109 Vilnius, LT
(580) 2007 07 20

(111) **10111**
(540) PenSet
Perėmėjo pavadinimas/vardas, pavardė/, adresas, valstybės kodas, teisių apimtis, sutarties/akto data
(732) NOVO NORDISK HEALTH CARE AG, Andreasstrasse 15, CH-8050 Zuerich, CH
(740) Reda Žabolienė, 7, Advokatės Redos Žabolienės kontora METIDA, Verslo centras VERTAS, Gynėjų g. 16, LT-01109 Vilnius, LT
(580) 2007 07 05

(111) **24982**
(540) KALBA fig
Perėmėjo pavadinimas/vardas, pavardė/, adresas, valstybės kodas, teisių apimtis, sutarties/akto data
(732) ANDRIUS POCEVIČIUS, Parko g. 63-48, LT-11226 Vilnius, LT
(740) Leonas Antanas Kučinskas, 4, Dr. Leono A. Kučinsko patentinių paslaugų firma, Kaštonų g. 5-7, LT-01107 Vilnius, LT
(580) 2007 06 28

(111) **26799**
(540) LACALUT
Perėmėjo pavadinimas/vardas, pavardė/, adresas, valstybės kodas, teisių apimtis, sutarties/akto data
(732) DR.THEISS NATURWAREN GmbH, Michelinstrasse 10, D-66424 Homburg, DE
(740) Reda Žabolienė, 7, Advokatės Redos Žabolienės kontora METIDA, Verslo centras VERTAS, Gynėjų g. 16, LT-01109 Vilnius, LT
(580) 2007 07 20

(111) **34186**
(540) TV3
Perėmėjo pavadinimas/vardas, pavardė/, adresas, valstybės kodas, teisių apimtis, sutarties/akto data
(732) MODERN TIMES GROUP MTG AB, Box 2094, S-103 13 Stockholm, SE
(740) Marius Jakulis Jason, 3, AAA Baltic Service Company, J. Jasinskio g. 16B, Biurų centras Victoria, LT-01112 Vilnius, LT
(580) 2007 07 09

(111) **34575**
(540) JESS
Perėmėjo pavadinimas/vardas, pavardė/, adresas, valstybės kodas, teisių apimtis, sutarties/akto data
(732) ANTTILA OY, Satamakatu 3, 00016 Kesko, FI
(740) Reda Žabolienė, 7, Advokatės Redos Žabolienės kontora METIDA, Verslo centras VERTAS, Gynėjų g. 16, LT-01109 Vilnius, LT
(580) 2007 07 02

(111) **34926**
(540) HI-FLEX fig
Perėmėjo pavadinimas/vardas, pavardė/, adresas, valstybės kodas, teisių apimtis, sutarties/akto data
(732) DUNLOP HILFLEX GROUP LIMITED, Hillsdown House, 32 Hampstread High Street, London NW3 1QD, GB
(740) Reda Žabolienė, 7, Advokatės Redos Žabolienės kontora METIDA, Verslo centras VERTAS, Gynėjų g. 16, LT-01109 Vilnius, LT
(580) 2007 07 04

(111) **34926**
(540) HI-FLEX fig
Perėmėjo pavadinimas/vardas, pavardė/, adresas, valstybės kodas, teisių apimtis, sutarties/akto data
(732) DUNLOP HILFLEX UK LIMITED, 55 Colmore Row, Birmingham, West Midlands, B3 2AS, GB
(740) Reda Žabolienė, 7, Advokatės Redos Žabolienės kontora METIDA, Verslo centras VERTAS, Gynėjų g. 16, LT-01109 Vilnius, LT
(580) 2007 07 04

(111) **36620**
(540) Gyvas vanduo fig
Perėmėjo pavadinimas/vardas, pavardė/, adresas, valstybės kodas, teisių apimtis, sutarties/akto data
(732) EDMUNDAS GEDMINČIUS, Taikos pr. 75-18, LT-94114 Klaipėda, LT
(740) Reda Žabolienė, 7, Advokatės Redos Žabolienės kontora METIDA, Verslo centras VERTAS, Gynėjų g. 16, LT-01109 Vilnius, LT
(580) 2007 06 22

(111) **39568**
(540) KURMIS
Perėmėjo pavadinimas/vardas, pavardė/, adresas, valstybės kodas, teisių apimtis, sutarties/akto data
(732) AKCINĖ BENDROVĖ "HIGĖJA", Savanorių pr. 339A, LT-50120 Kaunas, LT
(740) Reda Žabolienė, 7, Advokatės Redos Žabolienės kontora METIDA, Verslo centras VERTAS, Gynėjų g. 16, LT-01109 Vilnius, LT
(580) 2007 07 03

(111) **41684**
(540) KOK
Perėmėjo pavadinimas/vardas, pavardė/, adresas, valstybės kodas, teisių apimtis, sutarties/akto data
(732) "LEVERSA" SIA, Augusta Dombroska iela 42-51, LV-1015 Riga, LV
(740) Reda Žabolienė, 7, Advokatės Redos Žabolienės kontora METIDA, Verslo centras VERTAS, Gynėjų g. 16, LT-01109 Vilnius, LT
(580) 2007 07 05

(111) **44356**
(540) BATŲ KALNAS
Perėmėjo pavadinimas/vardas, pavardė/, adresas, valstybės kodas, teisių apimtis, sutarties/akto data
(732) A. ZAKARO FIRMA, Taikos pr. 4A, LT-91229 Klaipėda, LT
(740) Marija Lenkutienė, 6, Patentinių paslaugų centras, UAB, J.Basanavičiaus g. 11/1, LT-03108 Vilnius, LT
(580) 2007 07 05

(111) **44774**
(540) CIVIST
Perėmėjo pavadinimas/vardas, pavardė/, adresas, valstybės kodas, teisių apimtis, sutarties/akto data
(732) NOVARTIS AG, CH-4002 Basel, CH
(740) Reda Žabolienė, 7, Advokatės Redos Žabolienės kontora METIDA, Verslo centras VERTAS, Gynėjų g. 16, LT-01109 Vilnius, LT
(580) 2007 07 02

(111) **44776**
(540) LIVATE
Perėmėjo pavadinimas/vardas, pavardė/, adresas, valstybės kodas, teisių apimtis, sutarties/akto data
(732) NOVARTIS AG, CH-4002 Basel, CH
(740) Reda Žabolienė, 7, Advokatės Redos Žabolienės kontora METIDA, Verslo centras VERTAS, Gynėjų g. 16, LT-01109 Vilnius, LT
(580) 2007 07 02

(111) **46617**
(540) PRANITA
Perėmėjo pavadinimas/vardas, pavardė/, adresas, valstybės kodas, teisių apimtis, sutarties/akto data
(732) GLAXO GROUP LIMITED, Glaxo Wellcome House, Berkeley Avenue, Greenford, Middlesex UB6 0NN, GB
(740) Marius Jakulis Jason, 3, AAA Baltic Service Company, J. Jasinskio g. 16B, Biurų centras Victoria, LT-01112 Vilnius, LT
(580) 2007 07 05

(111) **47839**
(540) VOKSI fig
Perėmėjo pavadinimas/vardas, pavardė/, adresas, valstybės kodas, teisių apimtis, sutarties/akto data
(732) HTS HANS TORGERSEN & SOENN AS, 3535 Kroederen, NO
(740) Marius Jakulis Jason, 3, AAA Baltic Service Company, J. Jasinskio g. 16B, Biurų centras Victoria, LT-01112 Vilnius, LT
(580) 2007 07 20

(111) **49381**
(540) grožio salonas FORMOS fig
Perėmėjo pavadinimas/vardas, pavardė/, adresas, valstybės kodas, teisių apimtis, sutarties/akto data
(732) ARŪNAS MISIUKEVIČIUS, Verkių g. 46, LT-44488 Kaunas, LT
(580) 2007 07 05

(111) **50555**
(540) Sfera fig
Perėmėjo pavadinimas/vardas, pavardė/, adresas, valstybės kodas, teisių apimtis, sutarties/akto data
(732) SFERA JOVEN, SA, Hermosilla, 112, 28009 Madrid, ES
(740) Reda Žabolienė, 7, Advokatės Redos Žabolienės kontora METIDA, Verslo centras VERTAS, Gynėjų g. 16, LT-01109 Vilnius, LT
(580) 2007 07 03

(111) **50559**
(540) Sfera fig
Perėmėjo pavadinimas/vardas, pavardė/, adresas, valstybės kodas, teisių apimtis, sutarties/akto data
(732) SFERA JOVEN, SA, Hermosilla, 112, 28009 Madrid, ES
(740) Reda Žabolienė, 7, Advokatės Redos Žabolienės kontora METIDA, Verslo centras VERTAS, Gynėjų g. 16, LT-01109 Vilnius, LT
(580) 2007 07 03

(111) **51298**
(540) MYAGKOV fig
Perėmėjo pavadinimas/vardas, pavardė/, adresas, valstybės kodas, teisių apimtis, sutarties/akto data
(732) CYHILL COMMERCIAL LIMITED, Erechtheiou, 10A, Limassol, CY
(740) Tatjana Sterlina, 37, UAB „INTELS“, Naugarduko g. 32/2, LT-03225 Vilnius, LT
(580) 2007 07 03

(111) **51299**
(540) MYAGKOV fig
Perėmėjo pavadinimas/vardas, pavardė/, adresas, valstybės kodas, teisių apimtis, sutarties/akto data
(732) CYHILL COMMERCIAL LIMITED, Erechtheiou, 10A, Limassol, CY
(740) Tatjana Sterlina, 37, UAB „INTELS“, Naugarduko g. 32/2, LT-03225 Vilnius, LT
(580) 2007 07 03

(111) **51300**
(540) fig
Perėmėjo pavadinimas/vardas, pavardė/, adresas, valstybės kodas, teisių apimtis, sutarties/akto data
(732) CYHILL COMMERCIAL LIMITED, Erechtheiou, 10A, Limassol, CY
(740) Tatjana Sterlina, 37, UAB „INTELS“, Naugarduko g. 32/2, LT-03225 Vilnius, LT
(580) 2007 07 03

(111) **51466**
(540) ACYLUS
Perėmėjo pavadinimas/vardas, pavardė/, adresas, valstybės kodas, teisių apimtis, sutarties/akto data
(732) EISAI R&D MANAGEMENT CO, LTD, 6-10, Koishikawa 4-chome, Bunkyo-ku, Tokyo, JP
(740) Reda Žabolienė, 7, Advokatės Redos Žabolienės kontora METIDA, Verslo centras VERTAS, Gynėjų g. 16, LT-01109 Vilnius, LT
(580) 2007 07 20

(111) **51467**
(540) DESTRIV
Perėmėjo pavadinimas/vardas, pavardė/, adresas, valstybės kodas, teisių apimtis, sutarties/akto data
(732) EISAI R&D MANAGEMENT CO, LTD, 6-10, Koishikawa 4-chome, Bunkyo-ku, Tokyo, JP
(740) Reda Žabolienė, 7, Advokatės Redos Žabolienės kontora METIDA, Verslo centras VERTAS, Gynėjų g. 16, LT-01109 Vilnius, LT
(580) 2007 07 20

(111) **51468**
(540) INOVELON
Perėmėjo pavadinimas/vardas, pavardė/, adresas, valstybės kodas, teisių apimtis, sutarties/akto data
(732) EISAI R&D MANAGEMENT CO, LTD, 6-10, Koishikawa 4-chome, Bunkyo-ku, Tokyo, JP
(740) Reda Žabolienė, 7, Advokatės Redos Žabolienės kontora METIDA, Verslo centras VERTAS, Gynėjų g. 16, LT-01109 Vilnius, LT
(580) 2007 07 20

(111) **51598**
(540) fashionclub fig
Perėmėjo pavadinimas/vardas, pavardė/, adresas, valstybės kodas, teisių apimtis, sutarties/akto data
(732) UAB “TURTONA”, Savičiaus g. 11/1-27A, LT-01127 Vilnius, LT
(740) Marija Lenkutienė, 6, Patentinių paslaugų centras, UAB, J.Basanavičiaus g. 11/1, LT-03108 Vilnius, LT
(580) 2007 06 28

(111) **52323**
(540) FASHION CLUB
Perėmėjo pavadinimas/vardas, pavardė/, adresas, valstybės kodas, teisių apimtis, sutarties/akto data
(732) UAB “TURTONA”, Savičiaus g. 11/1-27A, LT-01127 Vilnius, LT
(740) Marija Lenkutienė, 6, Patentinių paslaugų centras, UAB, J.Basanavičiaus g. 11/1, LT-03108 Vilnius, LT
(580) 2007 06 28

Ženklai išregistruoti pagal Lietuvos Respublikos ženklų įstatymo 24 straipsnį

(111) **41721**
(540) FORTRA fig
(580) 2007 07 02

(111) **53193**
(540) fashiontv
(580) 2007 07 19

(111) **53200**
(540) PROTOL S
(580) 2007 07 20

(111) **54104**
(540) MixFix fig
(580) 2007 07 19

(111) **54626**
(540) ŪLA fig
(580) 2007 07 05

Teisės į ženklą įkeitimas pagal Lietuvos Respublikos prekių ženklų įstatymo 45 straipsnį

(111) **38106**
(540) VAINETA fig
(450) 2000 05 25
(732) UAB “VAINETA”, Savanorių pr.176, LT-44150 Kaunas, LT
Įkeitimo dokumento numeris, data, draudimai
02220070011445
2007 07 18
Įkeistą turtą perleisti draudžiama
(580) 2007 07 20

---

(111) **38107**
(540) VAINETA fig
(450) 2000 05 25
(732) UAB “VAINETA”, Savanorių pr.176, LT-44150 Kaunas, LT
Įkeitimo dokumento numeris, data, draudimai
02220070011445
2007 07 18
Įkeistą turtą perleisti draudžiama
(580) 2007 07 20

---

(111) **51850**
(540) Čili PICA fig
(450) 2006 07 25
(732) UAB “ČILIJA”, Nemenčinės pl. 33, LT-10105 Vilnius, LT
Įkeitimo dokumento numeris, data, draudimai
01220070018252
2007 07 09
Įkeistą turtą perleisti draudžiama
(580) 2007 07 11

Teisės į ženklą įkeitimo išregistravimas pagal Lietuvos Respublikos prekių ženklų įstatymo 45 straipsnį

(111) **24777**
(540) fig
(732) UAB “INTERINFO LIETUVA”, Šeimyniškių g. 3, LT-09312 Vilnius, LT
Įkeitimo išregistravimo dokumento numeris, data
01220070017591
2007 07 02
(580) 2007 07 04

---

(111) **24830**
(540) LIETUVOS ĮMONIŲ katalogas fig
(732) UAB “INTERINFO LIETUVA”, Šeimyniškių g. 3, LT-09312 Vilnius, LT
Įkeitimo išregistravimo dokumento numeris, data
01220070017591
2007 07 02
(580) 2007 07 04

---

(111) **34640**
(540) VYTAUTAS
(732) UAB “BIRŠTONO MINERALINIAI VANDENYS” IR KO, B.Sruogos g.23, 4490 Birštonas, LT
Įkeitimo išregistravimo dokumento numeris, data
02220070010100
2007 06 27
(580) 2007 07 02

---

(111) **34640**
(540) VYTAUTAS
(732) UAB “BIRŠTONO MINERALINIAI VANDENYS” IR KO, B.Sruogos g.23, 4490 Birštonas, LT
Įkeitimo išregistravimo dokumento numeris, data
02220070010101
2007 06 27
(580) 2007 07 02

---

(111) **34641**
(540) BIRUTĖ
(732) UAB “BIRŠTONO MINERALINIAI VANDENYS” IR KO, B.Sruogos g.23, 4490 Birštonas, LT
Įkeitimo išregistravimo dokumento numeris, data
02220070010100
2007 06 27
(580) 2007 07 02

---

(111) **34641**
(540) BIRUTĖ
(732) UAB “BIRŠTONO MINERALINIAI VANDENYS” IR KO, B.Sruogos g.23, 4490 Birštonas, LT
Įkeitimo išregistravimo dokumento numeris, data
02220070010101
2007 06 27
(580) 2007 07 02

---

(111) **38632**
(540) BMV fig
(732) UAB “BIRŠTONO MINERALINIAI VANDENYS”
IR KO, B.Sruogos g.23, 4490 Birštonas, LT
Įkeitimo išregistravimo dokumento numeris, data
02220070010100
2007 06 27
(580) 2007 07 02

(111) **38632**
(540) BMV fig
(732) UAB “BIRŠTONO MINERALINIAI VANDENYS”
IR KO, B.Sruogos g.23, 4490 Birštonas, LT
Įkeitimo išregistravimo dokumento numeris, data
02220070010101
2007 06 27
(580) 2007 07 02

(111) **43796**
(540) Delfi
(732) AS DELFI, Paernu mnt 158, 11317 Tallinn, EE
Įkeitimo išregistravimo dokumento numeris, data
01220070017591
2007 07 02
(580) 2007 07 04

(111) **48207**
(540) AQVILLE
(732) UAB “BIRŠTONO MINERALINIAI VANDENYS”
IR KO, B.Sruogos g. 7, LT-59209 Birštonas, LT
Įkeitimo išregistravimo dokumento numeris, data
02220070010100
2007 06 27
(580) 2007 07 02

(111) **48207**
(540) AQVILLE
(732) UAB “BIRŠTONO MINERALINIAI VANDENYS”
IR KO, B.Sruogos g. 7, LT-59209 Birštonas, LT
Įkeitimo išregistravimo dokumento numeris, data
02220070010101
2007 06 27
(580) 2007 07 02

Atitaisymai

(111) **32306**
(540) fig
(732) TITAN INTERNATIONAL HOLDINGS BV, Telestone 8-Teleport, Naritaweg 165, 1043 BW Amsterdam, NL
Biuro atitaisymas
Paskelbta: Išradimai. Dizainas. Prekių ženklai. 2006/08, puslapis 330:
(540)



Atitaisymas:
(540)



Atitaisymo data: 2007 07 05

(111) **52903**
(540) RENO - aš nedelsiant juos pasiimu!
(732) RENO SCHUHCENTRUM GmbH, Industriegebiet West, 66987 Thaleischweiler-Froeschen, DE
Atitaisymas savininkui paprašius
Paskelbta: Išradimai. Dizainas. Prekių ženklai. 2006/11, puslapis 183:
(732) RENO SCHUHCENTRUM GmbH, Industriegebiet West, 66983 Thaleischweiler-Froeschen, DE
Atitaisymas:
(732) RENO SCHUHCENTRUM GmbH, Industriegebiet West, 66987 Thaleischweiler-Froeschen, DE
Atitaisymo data: 2007 06 27

Tarptautinės ženklo registracijos pripažintos negaliojančiomis Lietuvos Respublikoje pagal Lietuvos Respublikos prekių ženklų įstatymo 34 straipsnį

(800) **828 143**
(540) LIVIA, fig.
(141) *Sprendimo priėmimo data*
2007 07 12

(800) **889 884**
(540) ARCTIC
(141) *Sprendimo priėmimo data*
2007 06 11

VALSTYBINIO PATENTŲ BIURO APELIACINIO SKYRIAUS SPRENDIMAI

LIETUVOS RESPUBLIKOS VALSTYBINIO PATENTŲ BIURO APELIACINIO SKYRIAUS S P R E N D I M A S

2007 m. vasario 9 d. Nr. 2Ap-924
Vilnius

Lietuvos Respublikos valstybinio patentų biuro Apeliacinis skyrius (toliau – Apeliacinis skyrius) išnagrinėjo suinteresuoto asmens uždarosios akcinės bendrovės „CITY CASINO“ (Lietuva, LT), atstovaujamo patentinės patikėtinės V. Draugelienės, protestą Nr. 1678 dėl OLYMPIC CASINO GROUP AS (Estija, EE) prekių ženklo „CasinoCity“ registracijos Nr. 50134 pripažinimo negaliojančia.

PROTESTO TURINYS

2006-02-02 suinteresuotas asmuo uždaroji akcinė bendrovė „CITY CASINO“ (Lietuva, LT) Apeliaciniam skyriui padavė protestą Nr. 1678, prašydama pripažinti negaliojančia OLYMPIC CASINO GROUP AS (Estija, EE) prekių ženklo „CasinoCity“ registraciją Nr. 50134.

Suinteresuotas asmuo nurodė, kad protestuojamo ženklo registracija neatitinka Lietuvos Respublikos prekių ženklų įstatymo 6 straipsnio 1 dalies 2, 3, 4, 5 punktų reikalavimų.

Protestuojamas prekių ženklas yra sudarytas iš standartiniu šriftu užrašytų žodžių „Casino“, „City“ bei neturi kitų skiriamųjų požymių. Žodis „Casino“ lietuvių kalboje reiškiantis „lošimo namai, restoranas“, o žodis „City“, turintis reikšmes „didelis miestas, miestas, Londono centras“ yra visuotinai pripažinti bendriniai žodžiai, kurie yra aprašomieji 41 ir 43 klasės paslaugoms, kurioms šis ženklas yra registruojamas. Minėti žodžiai nusako teikiamų paslaugų tiesioginę veiklos rūšį bei jų teikimo vietą ir negali būti individualizuoti. Apeliacinio skyriaus 2007-02-07 posėdžio metu suinteresuoto asmens atstovė nurodė, kad atsisako proteste nurodytų protesto pagrindų - Respublikos prekių ženklų įstatymo 6 straipsnio 1 dalies 3 ir 5 punktų reikalavimų.

SPRENDIMO MOTYVAI

Lietuvos Respublikos prekių ženklų įstatymo 6 straipsnio 1 dalies 2 punktas nustato, kad žymuo nepripažįstamas ženklu ir neregistruojamas arba įregistruoto ženklo registracija pripažįstama negaliojančia, jeigu jis neturi jokio skiriamojo požymio.

Pažymėtina, kad absoliutūs reikalavimai prekių ženklui tai yra reikalavimai, keliami ženklui kaip tokiam *per se*. Prekių ženklų registravimo taisyklių ZR/01/2001 114.2 punktas nurodo, kad skiriamojo požymio neturi žymenys, jeigu toks žymuo negali atskirti vieno asmens prekių ar paslaugų nuo kito asmens prekių arba paslaugų. Suinteresuotas asmuo teigė, kad ginčijamas žymuo negali atskirti pareiškėjo prekių ar paslaugų nuo kito asmens prekių ar paslaugų dėl to, kad žymuo yra sudarytas tik iš visuotinai pripažintų bendrinių žodžių, pavadinimų ar žymenų, be to yra sudarytas tik iš aprašomojo pobūdžio žodžių bei žinių apie prekę ar jos pavadinimą.

Pareikštą registruoti ženklą sudaro dviejų žodžių „CasinoCity“ kombinacija, išpildyta standartiniu šriftu, žodžių pirmosios raidės didžiosios, likusios –mažosios. Ženklas registruojamas 41 klasės paslaugoms „pasilinksminimai“, 43 klasės paslaugoms „aprūpinimas maistu ir gėrimais“. Šį junginį sudarantys žodžiai yra prasminiai anglų kalbos žodžiai, priskirtini tarptautinių žodžių grupei. Žodis „casino“ reiškia kazino (lošimo namai; restoranas) (B. Piesarskas. Dabartinės lietuvių kalbos žodynas, Alma littera, 2001, psl. 99). „Casino“, kaip nurodoma kitame šaltinyje, – tai vieta, kur žmonės lošia azartinius lošimus kortomis, rulete, lošimo automatais, rizikuodami pinigais ir tikėdamiesi jų išlošti daugiau. (Macmillan English Dictionary, psl. 209). Antrasis žodis „city“ reiškia didelis miestas; miestas, turintis vietinę savivaldą (JAV) (B. Piesarskas. Dabartinis anglų kalbos žodynas, Alma littera, 2001, psl. 113).

Pareikštas registruoti žymuo negali būti traktuojamas kaip sudarytas tik iš aprašomojo pobūdžio žodžių bei žinių apie prekę ar jos pavadinimą, nes jis negali nurodyti jokių tiesioginių žinių apie prekes ar paslaugas, kurioms žymuo yra registruojamas. Europos Teisingumo Teismas yra pasisakęs, kad kuomet žymuo yra sudarytas iš žodžių, skiriamojo požymio buvimas privalo būti analizuojamas ne tik šių žodžių paimtų atskirai, bet taip pat jų sudaromos visumos, atžvilgiu (2001 metų rugsėjo 20 d. Europos Teisingumo Teismo sprendimas, priimtas byloje C-383/99 P, 40 p.). Nors žymenį sudarantys žodžiai yra prasminiai, tačiau juos sujungus į vieną darinį „CasinoCity“, jis gali būti suvokiamas kaip „kazino miestas“, taigi tiesiogiai nenurodo, neapibūdina prekių ar paslaugų, kurioms žymėti žymuo registruojamas. Žodis „kazino“ šiame junginyje, registruojamų 41 klasės paslaugų atžvilgiu, nurodo, kokių pramogų gali tikėtis vartotojas, tačiau derinyje su žodžiu „city“ ženklas įgauna originalumo, nes tokio miesto konkrečiai nėra, tai yra išgalvotas, vaizduotės sukurtas dalykas. 43 klasės paslaugų atžvilgiu pareikštas žymuo tiesiogiai neaprašo šių paslaugų, nes vis tik pirmoji ir pagrindinė žodžio „kazino“ reikšmė yra lošimo namai, vieta, kur pirmenybė teikiama azartiniams lošimams. Apibendrinant išdėstytas aplinkybes, darytina išvada, kad nėra pagrindo konstatuoti, kad pareikštas žymuo „CasinoCity“ (reg. Nr. 50134) neturėtų skiriamojo požymio. Suinteresuotas asmuo Apeliaciniam skyriui nepateikė jokių įrodymų, kad pareikštas žymuo negalėtų įgyvendinti jam priskirtos ženklo funkcijos atskirti vieno gamintojo prekes ar teikiamas paslaugas nuo kito gamintojo prekių ar paslaugų. Todėl konstatuotina, kad ženklas „CasinoCity“ (reg. Nr. 50134) atitinka Lietuvos Respublikos prekių ženklų įstatymo 6 straipsnio 1 dalies 2 punkto reikalavimus.

Lietuvos Respublikos prekių ženklų įstatymo 6 straipsnio 1 dalies 4 punktas nustato, kad žymuo nepripažįstamas ženklu ir neregistruojamas arba įregistruoti ženklo registracija pripažįstama negaliojančia, jeigu jis žymi arba nurodo tik prekių rūšį, kiekį, kokybę, paskirtį, vertę, geografinę kilmę, prekių pagaminimo ar paslaugų teikimo laiką, pagaminimo būdą arba kitas prekių ir (ar) paslaugų charakteristikas.

Suinteresuotas asmuo teigė, kad protestuojamas ženklas „CasinoCity“ (reg. Nr. 50134) nurodo paslaugų rūšį, vietą, kur jos teikiamos, šių paslaugų apimtį. Kaip jau buvo minėta, žodis „casino“ nurodo vartotojui, kokių pramogų jis gali tikėtis, tačiau ženklas privalo būti analizuojamas kaip visuma. Pareikštas ženklas, sudarytas iš dviejų žodžių „CasinoCity“ derinio, nenurodo išimtinai tik paslaugų rūšies, paslaugų teikimo vietos ar paslaugų teikimo apimčių. Žymuo nenurodo paslaugų teikimo vietos ar jų teikimo apimčių, nes tokio konkretaus dalyko kaip „kazino miestas“ nėra, tai vertintina kaip fantazija. Todėl apibendrinant darytina išvada, kad ženklas „CasinoCity“ (reg. Nr. 50134) atitinka Lietuvos Respublikos prekių ženklų įstatymo 6 straipsnio 1 dalies 4 punkto reikalavimus.

Pagal tai, kas išdėstyta konstatuotina, kad protestas nėra pagrįstas ir atmestinas pagal protesto pagrindus Lietuvos

Respublikos prekių ženklų įstatymo 6 straipsnio 1 dalies 2 ir 4 punktų reikalavimus bei prekių ženklo „CasinoCity“ registracija Nr. 50134 pripažintina galiojanti.

APELIACINIO SKYRIAUS IŠVADA

Apeliacinis skyrius, vadovaudamasis Lietuvos Respublikos prekių ženklų įstatymo 18 straipsnio 5 dalies 2 punktu,

n u t a r i a

Protestą atmesti ir prekių ženklo „CasinoCity“ registraciją Nr. 50134 palikti galioti.

Apeliacinio skyriaus sprendimas per 6 mėnesius nuo priėmimo dienos gali būti skundžiamas Vilniaus apygardos teismui.

LIETUVOS RESPUBLIKOS VALSTYBINIO PATENTŲ BIURO APELIACINIO SKYRIAUS S P R E N D I M A S

2007 m. vasario 9 d. Nr. 2Ap-925
Vilnius

Lietuvos Respublikos valstybinio patentų biuro Apeliacinis skyrius (toliau – Apeliacinis skyrius) išnagrinėjo suinteresuoto asmens G. Naruševičienės individualios įmonės „Namija“ (Lietuva, LT), atstovaujamo individualios įmonės savininkės G. Naruševičienės, protestą Nr. 1763 dėl uždarosios akcinės bendrovės „NAMĖJA“ (toliau – uždaroji akcinė bendrovė „NTB Namėjos grupė“) (Lietuva, LT), atstovaujamo uždarosios akcinės bendrovės direktoriaus S. Paužuolio, atstovės A. Bilotaitės, prekių ženklo „N Namėja“ registracijos Nr. 51175 pripažinimo negaliojančia.

APELIACIJOS TURINYS

2006-07-20 suinteresuotas asmuo G. Naruševičienės individuali įmonė „Namija“ (Lietuva, LT) Apeliaciniam skyriui padavė protestą, prašydamas pripažinti negaliojančia uždarosios akcinės bendrovės „NTB Namėjos grupė“ (Lietuva, LT) ženklo „N NAMĖJA“ registraciją Nr. 51175.

Suinteresuotas asmuo nurodė, kad protestuojamo ženklo registracija neatitinka Lietuvos Respublikos prekių ženklų įstatymo 7 straipsnio 1 dalies 2, 4 punkto reikalavimų.

Suinteresuotas asmuo nurodė, kad protestuojamas ženklas „N NAMĖJA“ (reg. Nr. 51175) yra klaidinančiai panašus į ankstesnį suinteresuoto asmens ženklą „Namija“ (reg. Nr. 51173). Taip pat nurodė, kad protestuojamas ženklas yra klaidinančiai panašus į G. Naruševičienės individualios įmonės pavadinimą „Namija“. Pareiškėjas teisę į šį pavadinimą Lietuvos Respublikoje įgijo iki paraiškos įregistruoti ginčijamą ženklą padavimo datos ir paraiškos padavimo metu turėjo teisę į tą pačią veiklą, kuriai gali būti priskiriamos įregistruotu ženklu žymimos prekės ir (ar) paslaugos. Pažymėjo, kad teismine tvarka buvo pripažintas juridinių asmenų pavadinimų „NAMIJA“ ir „NAMĖJA“ klaidinantis panašumas. Suinteresuotas asmuo nurodė, kad teismo sprendimas šalims įgijo *res judicata* galią, todėl juo turi būti remiamasi ir nagrinėjant šį protestą.

SPRENDIMO MOTYVAI

Lietuvos Respublikos prekių ženklų įstatymo 7 straipsnio 1 dalies 2 punktas nustato, kad ženklo registracija pripažįstama negaliojančia, jeigu jis yra tapatus įregistruotam ar pareikštam registruoti ankstesniam ženklui tapačioms ar panašioms prekėms ir (ar) paslaugoms arba klaidinamai į jį panašus ir dėl to yra galimybė suklaidinti visuomenę, įskaitant klaidinamą asociaciją su ankstesniu ženklu.

Suinteresuotam asmeniui G. Naruševičienės individualiai įmonei „Namija“ priklauso prekių ženklas „Namija“ (reg. Nr. 51173), paraiška Nr. 2004 1565 šiam ženklui įregistruoti į Valstybinį patentų biurą paduota 2004-07-30. Ženklas registruotas 36 klasės paslaugoms „finansinės operacijos; piniginės operacijos; nekilnojamo turo operacijos“;

Protestuojamas prekių ženklas „N NAMĖJA“ (reg. Nr. 51175) priklauso uždarajai akcinei bendrovei „NTB Namėjos grupė“. Paraiška Nr. 2004 1578 šiam ženklui įregistruoti Valstybiniam patentų biurui paduota 2004-08-02. Ženklas registruotas 36 klasės paslaugoms „draudimas; finansinės operacijos; piniginės operacijos; nekilnojamo turto operacijos“.

Lietuvos Respublikos prekių ženklų įstatymo 7 straipsnio 2 dalies 1 punkte nurodyta, kad ankstesnis ženklas yra ženklas, kurio paraiškos padavimo Lietuvos Respublikoje data yra ankstesnė už šio straipsnio 1 dalyje nurodyto ženklo paraiškos padavimo datą, prireikus atsižvelgiant į prašomą suteikti ar suteiktą prioritetą.

Remiantis šiomis įstatymo nuostatomis nustatyta, kad suinteresuoto asmens prekių ženklas „Namija“ (reg. Nr. 51173) yra ankstesnis ženklas negu protestuojamas prekių ženklas „N NAMĖJA“ (reg. Nr. 51175).

Ženklų tapatumas ar klaidinamas panašumas analizuojamas pagal Metodinius nurodymus dėl prekių ir paslaugų ženklų tapatumo bei panašumo nustatymo (toliau – metodiniai nurodymai), patvirtintus Valstybinio patentų biuro direktoriaus 1996-07-11 įsakymu Nr. 28.

Šiuose metodiniuose nurodymuose nustatyta, kad ženklų panašumą lemia juose esančių elementų bendrumas. Panašumui turi įtakos sutampančių ir nesutampančių elementų santykis, taip pat jų svarba ženklų kompozicijoje. Bendriausias ženklų panašumo kriterijus yra bendras suvokimo įspūdis, kurį sukelia ženklas ir jo vaizdo prasmė, dėl ko vartotojai ūkinėje veikloje gali ženklus supainioti, nepaisant tam tikrų juos sudarančių elementų skirtumų. Metodinių nurodymų 3.1 punktas detalizuoja, kad žodiniuose ženkluose (tarp jų ir kombinuotų ženklų kompozicijoje) gali būti panašūs: grafinis atlikimas (vizualus panašumas), tarimas (fonetinis panašumas); prasmė (semantinis panašumas). Taip pat pažymėtina, kad vidutinis vartotojas tik retais atvejais turi galimybę tiesiogiai palyginti skirtingus ženklus, dažniausiai remiasi bendru sukurtu įspūdžiu, kurį suformuoja ženklo skiriamieji ir dominuojantys (svarbiausi elementai).

Suinteresuoto asmens ženklas (reg. Nr. 51173) yra žodinis prekių ženklas, sudarytas iš vienintelio elemento žodžio „Namija“, išpildyto standartiniu šriftu, pirma raidė didžioji, likusios mažosios. Protestuojamas ženklas yra žodinis - vaizdinis prekių ženklas, kurį sudaro visuma elementų: grafinis elementas - stilizuota „N“ raidė, sukomponuota iš kelių spalvų geometrinių figūrų kompozicijos, žodis „NAMĖJA“. Ženklas yra spalvinis, jame figūruoja tamsiai mėlynos, mėlynos ir žalios spalvų deriniai. Grafinis elementas užima didžiąją dalį ženklo, yra patalpintas kompozicijos centre, po juo žymiai mažiau vietos užimantis žodinis ženklo elementas NAMĖJA, išpildytas tam tikru išretintu šriftu, didžiosiomis raidėmis, tamsiai mėlyna spalva. Taigi protestuojamas ženklas, priešingai suinteresuoto asmens ankstesniam ženklui, yra visuma įvairių elementų (žodinių, grafinių, spalvinių), kurie yra savarankiški, prekių ženklą individualizuojantys elementai, formuojantys eilinio vartotojo bendrą suvokimo įspūdį, kurį sukelia prekių ženklas ir jo vaizdo prasmė. Protestuojamą ženklą sudarantys elementai ir jų sukeliamas bendras suvokimo įspūdis lemia lyginamų ženklų skirtingumą. Lyginant abu ženklus, akivaizdi vaizdinio elemento, spalvinės gamos svarba. Visi protestuojamame ženkle esantys elementai sudaro kompoziciją, o suinteresuoto asmens ženklas, susidedantis iš vienintelio žodinio elemento, tokio įspūdžio nesuformuoja. Pažymėtina, kad lyginamųjų ženklų žodiniai elementai „Namija“ ir „NAMĖJA“ turi tam tikrų panašumų, kadangi sutampa pirmas ir trečias šių žodžių skiemenys, tačiau protestuojamame ženkle žodinis elementas yra išpildytas skirtingai, tam tikru išretintu šriftu, tamsiai mėlyna spalva. Pažymėtina, kad protestuojamo ženklo savininkų atstovų argumentai dėl skirtingo kirčiavimo bei žodžių semantikos nebuvo pagrįsti jokiais įrodymais. Dabartiniame lietuvių kalbos žodyne nėra žodžių „Namija“ ir „Namėja“, todėl nėra aiškus šių žodžių kirčiavimas bei galima prasmė, ar keliamos semantinės asociacijos. Apibendrinus išdėstytas aplinkybes, kad ženklų sukuriamas bendras regimasis įspūdis yra skirtingas, įvertinus ženklus sudarančius elementus, darytina išvada, kad protestuojamas ženklas „N NAMĖJA“ (reg. Nr. 51175) nėra klaidinančiai panašus į suinteresuoto asmens ženklą „Namija“ (reg. Nr. 51173).

Pažymėtina, kad tam tikras nedidelis ženklų panašumas neteikia pagrindo pripažinti, kad yra suklaidinimo galimybė (Vidaus rinkos derinimo tarnybos 2003 metų gruodžio 11 d. sprendimas byloje *R 362/2002-2*).

Nustačius, kad ženklai yra tapatūs ar panašūs, toliau jie tikrinami prekių (paslaugų) panašumo kontekste. Prekių, kurioms ženklai registruojami, vienarūšiškumas nustatomas pagal Metodiniuose nurodymuose įtvirtintus kriterijus - prekių (paslaugų) rūšį, paskirtį bei realizavimo sąlygas. Kadangi nebuvo konstatuotas lyginamų ženklų panašumas, paslaugų vienarūšiškumo analizė neturi reikšmės. Tačiau lyginant prekių bei paslaugų sąrašus, akivaizdu, kad ženklai registruoti tapačioms 36 klasės paslaugoms „finansinės operacijos; piniginės operacijos; nekilnojamo turto operacijos“, o 36 klasės paslauga „draudimas“, kuriai yra registruotas protestuojamas ženklas, yra panaši į tas 36 klasės paslaugas, kurioms yra registruotas suinteresuoto asmens ženklas. Tokia išvada darytina pagal paslaugų vienarūšiškumo kriterijus (paslaugų rūšį, paskirtį, realizavimo sąlygas).

Konstatuotina, kad nagrinėjamu atveju nebuvo nustatytos visos aplinkybės pagal Lietuvos Respublikos prekių ženklų įstatymo 7 straipsnio 1 dalies 2 punkto nuostatas, todėl protestas šiuo pagrindu yra atmestinas.

Lietuvos Respublikos prekių ženklų įstatymo 7 straipsnio 1 dalies 4 punktas nurodo, kad ženklo registracija pripažįstama negaliojančia, jeigu jis yra tapatus juridinio asmens pavadinimui arba klaidinamai panašus į juridinio asmens pavadinimą, priklausantį kitam asmeniui, kuris teisę į tą pavadinimą Lietuvos Respublikoje įgijo iki paraiškos įregistruoti ženklą padavimo arba prioriteto datos, jeigu datoje nurodytą dieną juridinis asmuo turėjo teisę į tą pačią ar panašią veiklą, kuriai gali būti priskiriamos įregistruotu ženklu žymimos prekės ir (ar) paslaugos.

Pagal Lietuvos Respublikos prekių ženklų įstatymo 7 straipsnio 1 dalies 4 punktą, būtina išanalizuoti, ar suinteresuoto asmens teisė į tą juridinio asmens pavadinimą Lietuvos Respublikoje įgyta iki paraiškos įregistruoti ženklą padavimo arba prioriteto datos.

Paraiška ginčijamam ženklui įregistruoti į Valstybinį patentų biurą buvo paduota 2004-08-02. Suinteresuotas asmuo teisę į jam priklausantį pavadinimą įgijo 1997-12-10 (suinteresuoto asmens individualios įmonės registravimo pažymėjimas). Taigi suinteresuoto asmens teisė į juridinį pavadinimą buvo įgyta anksčiau, t.y. dar iki paraiškos protestuojamam ženklui įregistruoti padavimo datos.

Pagal minėtą Įstatymo straipsnį taip pat būtina išanalizuoti ar suinteresuotas asmuo turėjo teisę į tą pačią ar panašią veiklą, kuriai gali būti priskiriamos įregistruotu ženklu žymimos prekės ir (ar) paslaugos. Suinteresuoto asmens pateiktame individualios įmonės registravimo pažymėjime nurodyta, kad įmonės veiklos pobūdis šalia kitų veiklos rūšių yra nekilnojamo turto agentūros. Ginčijamas ženklas yra skirtas žymėti 36 klasės paslaugoms „nekilnojamo turto operacijos“, todėl iš dalies 36 klasės paslaugos, kurioms registruotas protestuojamas ženklas, ir suinteresuoto asmens veikla sutampa. Pažymėtina, kad nagrinėjamu atveju lyginant simbolinį suinteresuoto asmens pavadinimą „Namija“ ir žodinį vaizdinį ženklą „N NAMĖJA“ (reg. Nr. 51175) taikytini analogiški panašumo palyginimo argumentai, kurie buvo nurodyti lyginant protestuojamą prekių ženklą ir suinteresuotam asmeniui priklausantį žodinį prekių

ženklą. Kaip jau buvo nurodyta anksčiau, nebuvo konstatuotas protestuojamo ženklo klaidinantis panašumas į suinteresuoto asmens žodinį ženklą, todėl darytina išvada, kad protestuojamas ženklas nėra klaidinančiai panašus ir į suinteresuoto asmens pavadinimą, kurį sudaro simbolinė dalis „Namija“, identiška žodiniam ženklui „Namija“ (reg. Nr. 51173). Todėl apibendrinus visas išdėstytas aplinkybes, darytina išvada, kad protestuojamas prekių ženklas „N NAMĖJA“ (reg. Nr. 51175) nepažeidžia Lietuvos Respublikos prekių ženklų įstatymo 7 straipsnio 1 dalies 4 punkto reikalavimų, todėl protestas yra atmestinas šiuo pagrindu.

Apeliacinis skyrius pažymi, kad nagrinėjant protestą Nr. 1763 netaikytinas suinteresuoto asmens nurodytas *res judicata* institutas. Apeliacinis skyrius sutinka, kad įsiteisėjęs teismo sprendimas šalims įgijo *res judicata* galią. Teismo sprendimo privalomumas ir teismo sprendimo *res judicata* galia yra skirtingi civilinio proceso teisės institutai. Nors įsiteisėjęs teismo sprendimas yra visiems privalomas, tačiau tiems, kuris nebuvo byloje dalyvaujančiais asmenimis (VPB byloje nedalyvavo), teismo sprendimas neturi nei res judicata, nei prejudicinės galios. Įsiteisėjusiu teismo sprendimu, kuris buvo pateiktas Apeliaciniam skyriui nustatyti faktai bei teisiniai santykiai netaikytini nagrinėjant protestą, kadangi proteste yra pareikšti skirtingi reikalavimai negu buvo keliami teismine tvarka, taip pat skirtingais pagrindais, kadangi ginčas teisme ir ikiteisminėje institucijoje VPB Apeliaciniame skyriuje buvo tarp skirtingų pramoninės nuosavybės objektų.

APELIACINIO SKYRIAUS IŠVADA

Apeliacinis skyrius vadovaudamasis Lietuvos Respublikos prekių ženklų įstatymo 18 straipsnio 5 dalies 2 punktu,

n u t a r i a

Protestą atmesti ir prekių ženklo „N NAMĖJA“ registraciją Nr. 51175 palikti galioti.

Apeliacinio skyriaus sprendimas per 6 mėnesius nuo priėmimo dienos gali būti skundžiamas Vilniaus apygardos teismui.

LIETUVOS RESPUBLIKOS VALSTYBINIO PATENTŲ BIURO APELIACINIO SKYRIAUS S P R E N D I M A S

2007 m. vasario 13 d. Nr. 2Ap-926
Vilnius

Lietuvos Respublikos valstybinio patentų biuro Apeliacinis skyrius (toliau – Apeliacinis skyrius) išnagrinėjo suinteresuoto asmens UAB „Vilniaus mėsa“ (Lietuva, LT), atstovaujamo advokatės, patentinės patikėtinės R. Žabolienės, protestą Nr. 1779 dėl AB „KREKENAVOS AGROFIRMA“ (Lietuva, LT) prekių ženklo „TOP“ registracijos Nr. 51975 pripažinimo negaliojančia.

APELIACIJOS TURINYS

2006-08-23 suinteresuotas asmuo UAB „Vilniaus mėsa“ (Lietuva, LT) Apeliaciniam skyriui padavė protestą, prašydamas pripažinti negaliojančia AB „KREKENAVOS AGROFIRMA“ (Lietuva, LT) ženklo „TOP“ registraciją Nr. 51975.

Suinteresuotas asmuo nurodė, kad protestuojamo ženklo registracija neatitinka Lietuvos Respublikos prekių ženklų įstatymo 7 straipsnio 1 dalies 2 punkto reikalavimų.

Protestuojamas ženklas „TOP“ (registracija Nr. 51975) yra klaidinamai panašus į suinteresuoto asmens ankstesnį prekių ženklą „TIP TOP“ (registracijos Nr. 50127). Ženklai skirti tapačioms bei panašioms 29 klasės prekėms žymėti.

SPRENDIMO MOTYVAI

Lietuvos Respublikos prekių ženklų įstatymo 7 straipsnio 1 dalies 2 punktas nustato, kad ženklo registracija pripažįstama negaliojančia, jeigu jis yra tapatus įregistruotam ar pareikštam registruoti ankstesniam ženklui tapačioms ar panašioms prekėms ir (ar) paslaugoms arba klaidinamai į jį panašus ir dėl to yra galimybė suklaidinti visuomenę, įskaitant klaidinamą asociaciją su ankstesniu ženklu.

Suinteresuotam asmeniui UAB „Vilniaus mėsa“ (Lietuva, LT) priklauso prekių ženklas „TIP TOP“ (registracijos Nr. 50127). Paraiška Nr. 2004 0020 šiam ženklui įregistruoti į Valstybinį patentų biurą paduota 2004-01-07. Ženklas skirtas nurodytoms prekių sąraše 29 klasės prekėms.

Protestuojamas ženklas „TOP“ (registracija Nr. 51975), priklausantis AB „KREKENAVOS AGROFIRMA“ (Lietuva, LT). Paraiška Nr. 2004 1677 šiam ženklui įregistruoti į Valstybinį patentų biurą paduota 2004-08-20. Ženklas skirtas 29 klasės prekėms: „mėsa, žuvis, paukštiena ir žvėriena; mėsos ekstraktai; konservuoti, džiovinti, virti ir kepti vaisiai ir daržovės; drebučiai, uogienės, kompotai; kiaušiniai, pienas ir pieno produktai; maistiniai aliejai ir riebalai“.

Lietuvos Respublikos prekių ženklų įstatymo 7 straipsnio 2 dalies 1 punkte nurodyta, kad ankstesnis ženklas yra ženklas, kurio paraiškos padavimo Lietuvos Respublikoje data yra ankstesnė už šio straipsnio 1 dalyje nurodyto ženklo paraiškos padavimo datą, prireikus atsižvelgiant į prašomą suteikti ar suteiktą prioritetą.

Remiantis šiomis įstatymo nuostatomis nustatyta, kad suinteresuoto asmens ženklas „TIP TOP“ (registracijos Nr. 50127) palyginus su protestuojamuoju prekių ženklu „TOP“ (reg. Nr. 51975) yra ankstesnis ženklas.

Ženklų klaidinamas tapatumas ar panašumas analizuojamas pagal Metodinius nurodymus dėl prekių ir paslaugų ženklų tapatumo bei panašumo nustatymo (toliau – metodiniai nurodymai), patvirtintus Valstybinio patentų biuro direktoriaus 1996-07-11 įsakymu Nr. 28.

Šiuose metodiniuose nurodymuose nustatyta, kad ženklų panašumą lemia juose esančių elementų bendrumas. Panašumui turi įtakos sutampančių ir nesutampančių elementų santykis, taip pat jų svarba ženklų kompozicijoje. Bendriausias ženklų panašumo kriterijus yra bendras suvokimo įspūdis, kurį sukelia ženklas ir jo vaizdo prasmė, dėl ko vartotojai ūkinėje veikloje gali ženklus supainioti, nepaisant tam tikrų juos sudarančių elementų skirtumų. Metodinių nurodymų 3.1 punktas detalizuoja, kad žodiniuose ženkluose (tarp jų ir kombinuotų ženklų kompozicijoje) gali būti panašūs: grafinis atlikimas (vizualus panašumas), tarimas (fonetinis panašumas); prasmė (semantinis panašumas). Taip pat pažymėtina, kad vidutinis vartotojas tik retais atvejais turi galimybę tiesiogiai palyginti skirtingus ženklus, dažniausiai remiasi bendru sukurtu įspūdžiu, kurį suformuoja ženklo skiriamieji ir dominuojantys (svarbiausi elementai).

Suinteresuoto asmens ženklas yra žodinis ženklas, sudarytas iš dviejų žodžių „TIP TOP“, išpildytų standartiniu šriftu, didžiosiomis lotyniškos abėcėlės raidėmis. Protestuojamą ženklą sudaro vienintelis elementas žodis „TOP“, kuris yra išpildytas identiškai - standartiniu šriftu, didžiosiomis lotyniškos abėcėlės raidėmis. Lyginamieji ženklai yra žodiniai, juose pasikartoja tas pats elementas „TOP“, t.y. protestuojamas ženklas yra pilnai atkartojamas suinteresuoto asmens ženkle. Protestuojamas ženklas yra klaidinančiai vizualiai ir fonetiškai panašus į suinteresuoto asmens ženklą, nes nors suinteresuoto asmens ženklas sudarytas iš dviejų trumpų žodžių TIP ir TOP, žodis TOP yra identiškas abiejuose ženkluose, o suinteresuoto asmens ženkle esantis žodis TIP yra itin panašus į žodį TOP, nes skiriasi tik viena raide. Dabartiniame lietuvių kalbos žodyne nėra žodžių TOP ir TIP TOP, todėl tai yra dirbtinai sudaryti žodžiai, kurie prasmės neturi. Protestuojamo ženklo savininko atstovas atsiliepime nurodė, kad suinteresuoto asmens ženklas turi prasmę, tačiau šie argumentai nėra pagrįsti jokiais rašytiniais įrodymais. Todėl apibendrinus išdėstytas aplinkybes darytina išvada, kad protestuojamas ženklas „TOP“ (reg. Nr. 51975) yra klaidinančiai panašus į suinteresuoto asmens ženklą „TIP TOP“ (reg. Nr. 50127).

Pažymėtina, kad protestuojamo prekių ženklo atstovo argumentai, kad Valstybinis patentų biuras priėmė sprendimą įregistruoti prekių ženklą „TOP“ (reg. Nr. 51975) ir tai reiškia, kad šis ženklas atitinka Lietuvos Respublikos prekių ženklų įstatymo 7 straipsnio 1 dalies 2 punkto nuostatas yra neteisingai interpretuojami. VPB ekspertas atlieka prekių ženklo ekspertizę pagal Lietuvos Respublikos prekių ženklų įstatymo 6 straipsnio reikalavimus, tačiau jis neatlieka ekspertizės dėl ženklo atitikimo 7 straipsnio nuostatoms. Prekių ženklų registravimo taisyklių 127 punkte yra aiškiai nurodyta, kad ekspertas neatlieka ženklo ekspertizės dėl trečiųjų asmenų teisių galimo pažeidimo pagal Įstatymo 7 straipsnį. Valstybinio patentų biuro oficialiame biuletenyje paskelbus apie ženklo įregistravimą, pagal įstatymo 18 straipsnį visi suinteresuoti asmenys gali nustatyta tvarka pareikšti protestą savo pažeistoms teisėms arba įstatymo saugomiems interesams ginti.

Nustačius, kad ženklai yra tapatūs ar panašūs, toliau jie tikrinami prekių (paslaugų) panašumo kontekste. Prekių, kurioms ženklai registruojami, vienarūšiškumas nustatomas pagal Metodiniuose nurodymuose įtvirtintus kriterijus - prekių (paslaugų) rūšį, paskirtį bei realizavimo sąlygas. Prekių ženklai yra registruoti tapačioms 29 klasės prekėms „mėsa, paukštiena, žvėriena, mėsos ekstraktai, drebučiai, maistiniai riebalai“. 29 klasės prekės „žuvis, uogienės, kompotai, maistiniai riebalai“, kurioms registruotas protestuojamas ženklas, yra panašios į 29 klasės prekes, kurioms yra registruotas suinteresuoto asmens ženklas. Tokia išvada darytina dėl to, kad prekių rūšis yra panaši, taip pat panaši prekių išvaizda, sudėtis, pakuotės. Taip pat panaši lyginamų prekių paskirtis bei realizavimo sąlygos.

Konstatuotina, kad nagrinėjamu atveju buvo nustatytos visos aplinkybės pagal Lietuvos Respublikos prekių ženklų įstatymo 7 straipsnio 1 dalies 2 punkto nuostatas, t.y. buvo nustatyta, kad protestuojamas ženklas yra klaidinančiai panašus į ankstesnį suinteresuoto asmens ženklą, ženklai yra registruoti daliai tokių pačių ir panašių 29 klasės prekių, todėl galima daryti išvadą, kad egzistuoja galimybė suklaidinti visuomenę.

APELIACINIO SKYRIAUS IŠVADA

Apeliacinis skyrius vadovaudamasis Lietuvos Respublikos prekių ženklų įstatymo 18 straipsnio 5 dalies 1 punktu,

n u t a r i a

Protestą tenkinti ir prekių ženklo „TOP“ registraciją Nr. 51975 pripažinti negaliojančia iš dalies 29 klasės prekėms „mėsa, žuvis, paukštiena ir žvėriena, mėsos ekstraktai; drebučiai, uogienės, kompotai; maistiniai aliejai ir riebalai“.

Apeliacinio skyriaus sprendimas per 6 mėnesius nuo priėmimo dienos gali būti apskųstas Vilniaus apygardos teismui.

LIETUVOS RESPUBLIKOS VALSTYBINIO PATENTŲ BIURO APELIACINIO SKYRIAUS S P R E N D I M A S

2007 m. vasario 14 d. Nr. 2Ap-927
Vilnius

Lietuvos Respublikos valstybinio patentų biuro Apeliacinis skyrius (toliau – Apeliacinis skyrius) išnagrinėjo suinteresuoto asmens MINERALBRUNNEN UEBERKINGEN – TEINACH AG (Vokietija, DE), atstovaujamo patentinės patikėtinės R. Žabolienės, protestą Nr. 1778 dėl OMAR KASSEM ALESAYI MARKETING CO, LTD (Saudo Arabija, SA), atstovaujamo patentinės patikėtinės N. Janiušinos, prekių ženklo „LUNA“ registracijos Nr. 51528 pripažinimo negaliojančia iš dalies 32 klasės prekių atžvilgiu.

PROTESTO TURINYS

2006-08-23 suinteresuotas asmuo MINERALBRUNNEN UEBERKINGEN – TEINACH AG (Vokietija, DE) Apeliaciniam skyriui padavė protestą, prašydamas pripažinti negaliojančia OMAR KASSEM ALESAYI MARKETING CO, LTD (Saudo Arabija, SA) ženklo „LUNA“ registraciją Nr. 51528 iš dalies 32 klasės prekėms.

Suinteresuotas asmuo nurodė, kad protestuojamo ženklo registracija neatitinka Lietuvos Respublikos prekių ženklų įstatymo 7 straipsnio 1 dalies 2 punkto reikalavimų.

Suinteresuotas asmuo yra Bendrijos ženklo „BLUNA“ (reg. Nr. 000045203) savininkas. Suinteresuoto asmens ženklas turi ankstesnę prioriteto datą negu protestuojamas prekių ženklas. Protestuojamas ženklas „LUNA“ (reg. Nr. 51528) yra klaidinančiai panašus į ankstesnį suinteresuoto asmens ženklą „BLUNA“ (reg. Nr. 000045203). Protestuojamas prekių ženklas įregistruotas tapačioms ir panašioms 32 klasės prekėms žymėti kaip ir suinteresuoto asmens prekių ženklas, todėl galimas vartotojų klaidinimas dėl ženklų savininko.

SPRENDIMO MOTYVAI

Lietuvos Respublikos prekių ženklų įstatymo 7 straipsnio 1 dalies 2 punktas nustato, kad ženklo registracija pripažįstama negaliojančia, jeigu jis yra tapatus įregistruotam ar pareikštam registruoti ankstesniam ženklui tapačioms ar panašioms prekėms ir (ar) paslaugoms arba klaidinamai į jį panašus ir dėl to yra galimybė suklaidinti visuomenę, įskaitant klaidinamą asociaciją su ankstesniu ženklu.

Suinteresuotam asmeniui MINERALBRUNNEN UEBERKINGEN – TEINACH AG (Vokietija, DE) priklauso Bendrijos prekių ženklas „Bluna“ (reg. Nr. 000045203), paraiškos padavimo data 1996-04-01, registracijos data – 1998-01-08. Ženklas registruotas 32 klasės prekėms „nealkoholiniai gėrimai atsigaivinimui, įskaitant limonadus“.

Protestuojamas prekių ženklas „Luna“ (reg. Nr. 51528) priklauso OMAR KASSEM ALESAYI MARKETING CO, LTD (Saudo Arabija, SA). Paraiška Nr. 2004 2019 šiam ženklui įregistruoti Valstybiniam patentų biurui paduota 2004-10-13. Ženklas šalia 29, 30, 31 klasės prekių yra registruotas 32 klasės prekėms „mineralinis ir gazuotas vanduo, kiti gaivieji gėrimai; sirupai ir kiti gėrimų gaminimo mišiniai“.

Suinteresuotas asmuo protestą reiškė tik dėl prekių ženklo registracijos Nr. 51528 pripažinimo negaliojančia 32 klasės prekėms.

Lietuvos Respublikos prekių ženklų įstatymo 7 straipsnio 2 dalies 4 punkte nurodyta, kad Bendrijos prekių ženklas, kurio paraiškos padavimo data pagal Reglamentą dėl Bendrijos prekių ženklo yra ankstesnė už šio straipsnio 1 dalyje nurodyto ženklo paraiškos padavimo datą, prireikus atsižvelgiant į prašomą suteikti ar suteiktą prioritetą. Šios įstatymo nuostatos įsigaliojo 2004-01-05.

Remiantis šiomis įstatymo nuostatomis nustatyta, kad suinteresuoto asmens prekių ženklas „Bluna“ (reg. Nr. 000045203) yra ankstesnis ženklas negu protestuojamas prekių ženklas „Luna“ (reg. Nr. 51528).

Ženklų tapatumas ar klaidinamas panašumas analizuojamas pagal Metodinius nurodymus dėl prekių ir paslaugų ženklų tapatumo bei panašumo nustatymo (toliau – metodiniai nurodymai), patvirtintus Valstybinio patentų biuro direktoriaus 1996-07-11 įsakymu Nr. 28.

Šiuose metodiniuose nurodymuose nustatyta, kad ženklų panašumą lemia juose esančių elementų bendrumas. Panašumui turi įtakos sutampančių ir nesutampančių elementų santykis, taip pat jų svarba ženklų kompozicijoje. Bendriausias ženklų panašumo kriterijus yra bendras suvokimo įspūdis, kurį sukelia ženklas ir jo vaizdo prasmė, dėl ko vartotojai ūkinėje veikloje gali ženklus supainioti, nepaisant tam tikrų juos sudarančių elementų skirtumų. Metodinių nurodymų 3.1 punktas detalizuoja, kad žodiniuose ženkluose (tarp jų ir kombinuotų ženklų kompozicijoje) gali būti panašūs: grafinis atlikimas (vizualus panašumas), tarimas (fonetinis panašumas); prasmė (semantinis panašumas). Taip pat pažymėtina, kad vidutinis vartotojas tik retais atvejais turi galimybę tiesiogiai palyginti skirtingus ženklus, dažniausiai remiasi bendru sukurtu įspūdžiu, kurį suformuoja ženklo skiriamieji ir dominuojantys (svarbiausi elementai).

Suinteresuoto asmens ženklas (reg. Nr. 000045203) yra žodinis prekių ženklas, sudarytas iš vienintelio elemento žodžio „Bluna“, išpildyto standartiniu šriftu, pirma raidė didžioji, likusios mažosios. Protestuojamas ženklas yra žodinis - vaizdinis prekių ženklas, kurį sudaro visuma elementų: grafinis elementas – tamsiame fone elipsės formos dviejų geometrinių figūrų kompozicija, vienoje iš figūrų patalpintas žodis „Luna“, antroje figūroje šis žodinis elementas pateiktas arabiškais rašmenimis. Protestuojamame ženkle žodinis elementas yra patalpintas į geometrines figūras, todėl visi elementai sudaro vientisą kompoziciją Taigi protestuojamas ženklas, priešingai suinteresuoto asmens ankstesniam ženklui, yra visuma įvairių elementų (žodinių, grafinių, spalvinių), kurie yra savarankiški, prekių ženklą individualizuojantys elementai, formuojantys eilinio vartotojo bendrą suvokimo įspūdį, kurį sukelia prekių ženklas ir jo vaizdo prasmė. Protestuojamą ženklą sudarantys elementai ir jų sukeliamas bendras suvokimo įspūdis lemia lyginamų ženklų skirtingumą. Lyginant abu ženklus, akivaizdi visų ženklą sudarančių elementų svarba. Visi protestuojamame ženkle esantys elementai sudaro kompoziciją, o suinteresuoto asmens ženklas, susidedantis iš vienintelio žodinio elemento, tokio įspūdžio nesuformuoja. Pažymėtina, kad lyginamųjų ženklų žodiniai elementai „Bluna“ ir „Luna“ turi tam tikrų panašumų, kadangi žodis „Luna“ įsiterpia į suinteresuoto asmens žodinį elementą „Bluna“. Tačiau protestuojamame ženkle žodinis elementas yra išpildytas skirtingai, tam tikru originaliu šriftu, žodis pateiktas baltomis raidėmis tamsiame fone. Apeliacinis skyrius sutinka su protestuojamo prekių ženklo savininko atstovo pozicija, kad protestuojamą ženklą sudarančio žodinio elemento „Luna“ prasmė vidutiniam vartotojui bus suvokiama, sietina su mėnuliu. Tai žodis, kilęs iš lotynų kalbos, taip pat naudojamas ir rusų kalboje, kuri yra pakankamai suprantama vidutinio Lietuvos vartotojo, pačioje lietuvių kalboje yra žodžiai, kurių pradžia „luna-“ bei viso reikšminio žodžio semantika sietina su mėnuliu. Tuo tarpu suinteresuoto asmens ženklą sudarantis žodis „Bluna“ yra dirbtinis žodis, ne-

turintis jokios prasmės. Apibendrinus išdėstytas aplinkybes, kad ženklų sukuriamas bendras regimasis įspūdis yra skirtingas, įvertinus ženklus sudarančius sutampančius ir nesutampančius elementus, darytina išvada, kad protestuojamas ženklas „Luna“ (reg. Nr. 51528) nėra klaidinančiai panašus į suinteresuoto asmens ženklą „Bluna“ (reg. Nr. 000045203).

Pažymėtina, kad tam tikras nedidelis ženklų panašumas neteikia pagrindo pripažinti, kad yra suklaidinimo galimybė (Vidaus rinkos derinimo tarnybos 2003 metų gruodžio 11 d. sprendimas byloje *R 362/2002-2*).

Nustačius, kad ženklai yra tapatūs ar panašūs, toliau jie tikrinami prekių (paslaugų) panašumo kontekste. Prekių, kurioms ženklai registruojami, vienarūšiškumas nustatomas pagal Metodiniuose nurodymuose įtvirtintus kriterijus - prekių (paslaugų) rūšį, paskirtį bei realizavimo sąlygas. Kadangi nebuvo konstatuotas lyginamų ženklų panašumas, prekių vienarūšiškumo analizė neturi reikšmės. Tačiau lyginant prekių bei paslaugų sąrašus, akivaizdu, kad ženklai registruoti tapačioms ir panašioms 32 klasės prekėms.

Konstatuotina, kad nagrinėjamu atveju nebuvo nustatytos visos aplinkybės pagal Lietuvos Respublikos prekių ženklų įstatymo 7 straipsnio 1 dalies 2 punkto nuostatas, todėl protestas šiuo pagrindu yra atmestinas.

APELIACINIO SKYRIAUS IŠVADA

Apeliacinis skyrius vadovaudamasis Lietuvos Respublikos prekių ženklų įstatymo 18 straipsnio 5 dalies 2 punktu,

n u t a r i a

Protestą atmesti ir prekių ženklo „Luna“ registraciją Nr. 51528 palikti galioti.

Apeliacinio skyriaus sprendimas per 6 mėnesius nuo priėmimo dienos gali būti skundžiamas Vilniaus apygardos teismui.

LIETUVOS RESPUBLIKOS VALSTYBINIO PATENTŲ BIURO APELIACINIO SKYRIAUS S P R E N D I M A S

2007 m. vasario 19 d. Nr. 2Ap-928
Vilnius

Lietuvos Respublikos valstybinio patentų biuro Apeliacinis skyrius (toliau – Apeliacinis skyrius) išnagrinėjo pareiškėjo akcinės bendrovės „RAGUTIS“ (Lietuva, LT), atstovaujamo patentinio patikėtinio L. A. Kučinsko, apeliaciją Nr. 106 dėl erdvinio prekių ženklo (paraiškos Nr. 2004 1956).

PROTESTO TURINYS

2006-08-01 pareiškėjas akcinė bendrovė „RAGUTIS“ Apeliaciniam skyriui padavė apeliaciją, prašydamas peržiūrėti ekspertizės išvadas paraiškoje Nr. 2004 1956.

Pareiškėjas nurodė, kad nesutinka su VPB eksperto 2006-05-16 priimtu sprendimu neregistruoti prekių ženklo (paraiškos Nr. 2004 1956). Sprendimas neregistruoti ženklo motyvuojamas tuo, kad žymuo neturi jokio skiriamojo požymio, tokiu būdu negali atskirti vieno asmens prekių nuo kito asmens prekių, nes yra sudarytas tik iš paprastos, standartinės ir įprastinės formos butelio gėrimams talpinti.

SPRENDIMO MOTYVAI

Lietuvos Respublikos prekių ženklų įstatymo 6 str. 1 d. 2 p. nustato, kad žymuo nepripažįstamas ženklu ir neregistruojamas arba įregistruoto ženklo registracija pripažįstama negaliojančia, jeigu jis neturi skiriamojo požymio. Prekių ženklų registravimo taisyklės ZR/01/2001 detalizuoja šią nuostatą, nurodydamos, kad skiriamojo požymio neturi žymenys, jeigu toks žymuo negali atskirti vieno asmens prekių ar paslaugų nuo kito asmens prekių arba paslaugų.

Lietuvos Respublikos prekių ženklų įstatymo 5 straipsnyje nustatyta, kad ženklai, kuriems taikoma šio įstatymo nustatyta teisinė apsauga, gali būti sudaryti iš šių žymenų: 1) žodžių, asmenų pavardžių, vardų, meninių pseudonimų, juridinių asmenų pavadinimų, šūkių; 2) raidžių, skaitmenų; 3) piešinių, emblemų; 4) *erdvinių formų (gaminio išorinio vaizdo, jų pakuotės ar talpyklos);* 5) spalvos ar spalvų derinio, jų kompozicijos; 6) bet kokio šio straipsnio 1-5 punkte nurodytų žymenų derinio.

Prekių ženklo skiriamasis požymis turi būti vertinamas atsižvelgiant į prekes arba paslaugas, kurioms prašoma įregistruoti prekių ženklą, taip pat atsižvelgiant į tai, kaip atitinkama visuomenės dalis, kuri yra šių prekių vartotojas, suvokia žymenį. Pagal susiformavusią teismų praktiką prekių ženklo skiriamasis požymis vertintinas atsižvelgiant į paprasto, pakankamai informuoto ir protingai pastabaus bei nuovokaus vartotojo preziumuojamus lūkesčius.

Pažymėtina, kad visoms prekių ženklų įstatymo 5 straipsnyje išvardintų žymenų kategorijoms turi būti taikytini tie patys skiriamojo požymio vertinimo kriterijai. Tačiau kaip nurodė Europos Teisingumo Teismas *„visuomenė erdvinius prekių ženklus dėl jų specifikos vertina nebūtinai taip pat kaip žodinius ar vaizdinius prekių ženklus“ (2004 m. balandžio 29 d. ETT sprendimas byloje Nr. C-468/01P – C-472/01P*).

Pareikštas žymuo yra erdvinis plastikinio butelio, skirto gėrimams talpinti, formos vaizdas, jokių kitų (spalvinių, žodinių, grafinių elementų) ženkle nėra. Pareiškėjo atstovas nurodė keletą prekių ženklą individualizuojančių savybių: 1) butelio viršus yra nupjauto kūgio formos, o kūgio aukštis sudaro maždaug ketvirtadalį butelio aukščio; 2) kūgio apatinė dalis yra

užapvalinta ir yra truputį didesnio skersmens negu paties butelio skersmuo; 3) po kūgiu esantis susiaurėjimas žemiau baigiasi žiedu, kurio skersmuo taip pat yra šiek tiek didesnis už butelio skersmenį; 4) pačioje butelio apačioje yra dar vienas žiedo pavidalo sustorėjimas, kurio skersmuo šiek tiek didesnis už paties butelio skersmenį; 5) butelio dugne esančių segmentų apatinė dalis užapvalinta. Prašomą įregistruoti erdvinį ženklą sudaro plastikinio butelio forma, į kurią yra talpinami gėrimai, t.y. kasdienio vartojimo produktai. Šių produktų vartotoju yra bet kuris vartotojas, taigi atitinkama suinteresuota visuomenės dalis apima visus galutinius vartotojus. Tam, kad vartotojas suvoktų pačią prekės formą kaip prekės kilmės šaltinį, ši forma neturi būti įprasta, bendra atitinkamo sektoriaus prekėms, analogiška įprastoms tų prekių formoms. Pažymėtina, kad bendras prašomo įregistruoti butelio vaizdas yra būdingas šioje rinkos dalyje naudojamoms formoms, iš esmės pakankamai nesiskiria nuo paprastai prekyboje esančių tos pačios rūšies prekių formų. Todėl pati butelio forma labiau identifikuos, kad tai gėrimo pakuotė, tačiau nesusies šios prekės su konkrečiu gamintoju.

Europos Teisingumo Teismas yra pažymėjęs, kad „*ypač erdviniai prekių ženklai, sudaryti iš prekių, pavyzdžiui skysčių, kurios prekybos srityje pakuojamos dėl su prekės rūšimi susijusių priežasčių, pakuotės, būtent tokie prekių ženklai turi suteikti galimybę paprastam, pakankamai informuotam ir protingai pastabiam bei nuovokiam vartotojui neatliekant analizės ar palyginimo ir nesuteikiant ypatingo dėmesio atskirti šias prekes nuo kitų įmonių prekių*“ (*2004 m. vasario 12 d. ETT sprendimas byloje C-218/01*). Pagal nusistovėjusią teismų praktiką yra pažymėta, kad „*tik prekių ženklas, kuris labai skiriasi nuo atitinkamo sektoriaus normų ir įpročių bei dėl to gali atlikti savo esminę kilmės šaltinio paskirtį, turi skiriamąjį požymį*“ (*2004 m. spalio 7 d. ETT sprendimas byloje C – 136/02 P*). Pareiškėjo atstovo nurodyti požymiai nėra tokio pobūdžio, kad išskirtų šį konkretų butelį iš kitų egzistuojančių rinkoje butelių gėrimams talpinti, be to jie išryškėja tik detaliau, išsamiau išanalizavus pačią butelio formą. Tokie požymiai nėra esminiai, pakankami, kad išskirtų prašomą įregistruoti erdvinį ženklą, plastikinio butelio formą, iš tokių pat prekių tarpo ir tokiu būdu galėtų identifikuoti konkretų šiuo ženklu pažymėtos prekės gamintoją. Todėl darytina išvada, kad nurodyti požymiai nėra originalūs, bendrai nesiskiria nuo pagrindinių, dažnai naudojamų formų gėrimams talpinti, todėl negali būti įsimintini suinteresuotai visuomenės daliai kaip kilmės šaltinis, negali individualizuoti atitinkamų prekių ir atskirti jų nuo kitų gamintojų prekių. Atsižvelgiant į šias aplinkybes darytina išvada, kad nėra pagrindo pripažinti, kad pareikštas erdvinis žymuo turi skiriamąjį požymį.

Pagal tai, kas išdėstyta, apeliacija yra atmestina ir pareikštas erdvinis žymuo (paraiškos Nr. 2004 1956) neregistruotinas, kadangi neatitinka Lietuvos Respublikos prekių ženklų įstatymo 6 straipsnio 1 dalies 2 punkto nuostatų.

APELIACINIO SKYRIAUS IŠVADA

Apeliacinis skyrius vadovaudamasis Lietuvos Respublikos prekių ženklų įstatymo 15 straipsnio 2 dalies 2 punktu,

n u t a r i a

apeliaciją atmesti ir palikti galioti sprendimą neregistruoti erdvinio ženklo (paraiškos Nr. 2004 1956).

Apeliacinio skyriaus sprendimas per 6 mėnesius nuo priėmimo dienos gali būti skundžiamas Vilniaus apygardos teismui.

LIETUVOS RESPUBLIKOS VALSTYBINIO PATENTŲ BIURO APELIACINIO SKYRIAUS S P R E N D I M A S

2007 m. vasario 19 d. Nr. 2Ap-929
Vilnius

Lietuvos Respublikos valstybinio patentų biuro Apeliacinis skyrius (toliau – Apeliacinis skyrius) išnagrinėjo pareiškėjo uždarosios akcinės bendrovės „RIMI LIETUVA“ (Lietuva, LT), atstovaujamo patentinės patikėtinės V.A.Draugelienės, apeliaciją Nr. 108 dėl prekių ženklo „SUPER KAINA“ (paraiškos Nr. 2005 0658).

APELIACIJOS TURINYS

2006-11-14 pareiškėjas uždaroji akcinė bendrovė „RIMI LIETUVA“ Apeliaciniam skyriui padavė apeliaciją, prašydamas peržiūrėti ekspertizės išvadas paraiškoje Nr. 2005 0658.

Pareiškėjas uždaroji akcinė bendrovė „RIMI LIETUVA“ nurodė, kad nesutinka su VPB eksperto 2006-09-13 priimtu sprendimu neregistruoti prekių ženklo „SUPER KAINA“ (paraiškos Nr. 2005 0658). Nurodytas sprendimas neregistruoti ženklo motyvuojamas tuo, kad žymuo nurodo tik paslaugų vertę, t.y. nurodo, kad 35 ir 43 klasių paslaugos, kurių atžvilgiu prašoma įregistruoti ženklą, yra visiems prieinamos už puikią kainą.

SPRENDIMO MOTYVAI

Lietuvos Respublikos prekių ženklų įstatymo 6 straipsnio 1 dalies 4 punktas nustato, kad žymuo nepripažįstamas ženklu ir neregistruojamas arba įregistruoti ženklo registracija pripažįstama negaliojančia, jeigu jis žymi arba nurodo tik prekių rūšį, kiekį, kokybę, paskirtį, vertę, geografinę kilmę, prekių pagaminimo ar paslaugų teikimo laiką, pagaminimo būdą arba kitas prekių ir (ar) paslaugų charakteristikas.

Apeliacinis skyrius pažymi, kad teismų praktikoje nustatyta, kad analizuojant žymens atitikimą absoliutiems reikalavimams keliamiems ženklui, turi būti sprendžiama atsižvelgiant į tai, kaip tą žymenį suvokia, kokią informaciją tas žymuo teikia vidutiniam vartotojui (Lietuvos Aukščiausiojo Teismo Civilinių bylų skyriaus teisėjų kolegijos 2002 m. balandžio 15 d. nutartis, priimta civilinėje byloje *uždaroji akcinė bendrovė AAA v Valstybinis patentų biuras*, bylos Nr. 3K-3-3-569/2002, bylų kategorija 80, 94.5). Europos Teisingumo Teismo praktika orientuoja į tai, kad vidutiniu vartotoju turi būti laikomas protingai gerai informuotas, protingai atidus ir apdairus vartotojas (Europos Teisingumo Teismo 1998 m. liepos 16 d. sprendimas byloje *Gut Springenheide GmbH and Rudolf Tusky v Oberkreisdirektor des Kreises Steifurt – Amt fur Lebensmitteleberwashung*; Europos Teisingumo Teismo 1999 m. birželio 22 d. sprendimas byloje *Lloyd Scuhfabrik Meyer & Co.GmbH v Klijsen Handel BV*). Pareikštą žymenį, skirtą 35 ir 43 klasių paslaugoms žymėti, sudaro žodiniai elementai „SUPER KAINA“, patalpinti raudonos spalvos kvadrate. Žodiniai elementai yra užrašyti baltos spalvos didžiosiomis raidėmis. Tarptautinių žodžių žodyne žodžio „super“ reikšmės yra „nepaprastai, puikiai, nepaprastas, aukščiausios rūšies“ (Tarptautinių žodžių žodynas, Alma littera, Vilnius, 2001, psl. 712), žodžio „kaina“ reikšmė yra „vertė pinigais“ (Dabartinės lietuvių kalbos žodynas, Vilnius, 2000, psl. 275). Taigi žymenį „SUPER KAINA“ vartotojas suvoktų kaip „puiki, nepaprasta kaina“. Pareiškėjo atstovė sutiko su VPB eksperto sprendimo argumentu dėl žodinio elemento suvokimo, t.y. pripažino, kad registruojamų

35 ir 43 klasių paslaugų atžvilgiu, žodinis elementas turi aprašomosios reikšmės.

Apeliacinis skyrius konstatuoja, kad pareiškėjo atstovo prašymas žodinius elementus „SUPER KAINA“ pripažinti nesaugomais elementais ženklo kompozicijoje negali būti tenkintinas, kadangi kiti elementai esantys šiame ženkle negalėtų būti savarankiškais ženklo elementais, gebančiais įgyvendinti ženklui priskirtą funkciją atskirti vieno gamintojo prekes ar paslaugas nuo kitų gamintojų prekių ar paslaugų. Raudonos ir baltos spalvų derinys, esantys pareikštame įregistruoti ženkle „SUPER KAINA“ (paraiškos Nr. 2005 0658) negali identifikuoti, kad prekės ar paslaugos yra kilusios iš pareiškėjo. Šių spalvų deriniai yra būdingi pardavimų sektoriuje, kuomet yra vykdomi įvairūs sezoniniai išpardavimai, nuolaidos, akcijos. Raudona spalva atkreipia vartotojų dėmesį, signalizuoja tam tikrą informaciją pirkėjams. Paprastai pats informacijos turinys būna užrašytas balta spalva. Taigi raudonos ir baltos spalvų derinys atlieka konkurencinį vaidmenį pardavimų rinkoje, yra bendro naudojimo, įprastas prekybos sektoriuje, nes yra būdingas įvairiems šių paslaugų teikėjams. Todėl nurodytų spalvų derinys vidutiniam vartotojui neidentifikuos konkretaus paslaugų teikėjo. Šriftas, kuriuo yra išpildytas žodinis elementas „SUPER KAINA“, nėra pakankamai originalus, išskirtinis, kad vartotojui nurodytų šiuo žymeniu pažymėtų prekių ar paslaugų kilmės šaltinį.

Pareiškėjo atstovė nurodė, kad raudonas fonas ir baltų raidžių stilizuotas užrašas yra naudojamas pareiškėjo veikloje, yra gerai žinomas vartotojams, todėl yra įgijęs skiriamąjį požymį, siejantį žymenį su pareiškėju. Europos Teisingumo Teismas savo sprendime yra pažymėjęs, kad „*prekių ženklas laikomas įgijusiu skiriamąjį požymį dėl jo naudojimo, kai šis ženklas identifikuoja produktą, kuriam žymėti jis yra pareikštas registruoti, kaip kilusį iš konkrečios įmonės ir taip atskiria šį produktą nuo kitoms įmonėms priklausančių prekių*“ (Europos Teisingumo Teismo 1999-05-04 sprendimas byloje Nr. C-108/97 ir C-109/97). Pažymėtina, kad Apeliaciniam skyriui nebuvo pateikta jokių įrodymų, kad vartotojas pareikštu registruoti žymeniu pažymėtas prekes identifikuotų kaip kilusias iš pareiškėjo uždarosios akcinės bendrovės „RIMI LIETUVA“. Pareiškėjo pateikti pareiškėjo naudojamų ženklų pavyzdžiai yra atmestini kaip neįrodantys žymens skiriamojo požymio įgijimo ženklo naudojimo pagrindu.

Atsižvelgiant į išdėstytas aplinkybes, darytina išvada, kad pareikštas žymuo „SUPER KAINA“ (paraiškos Nr. 2005 0658) neregistruotinas, kadangi neatitinka Lietuvos Respublikos prekių ženklų įstatymo 6 straipsnio 1 dalies 4 punkto nuostatų.

APELIACINIO SKYRIAUS IŠVADA

Apeliacinis skyrius vadovaudamasis Lietuvos Respublikos prekių ženklų įstatymo 15 straipsnio 2 dalies 2 punktu,

n u t a r i a

apeliaciją atmesti ir palikti galioti sprendimą neregistruoti ženklo „SUPER KAINA“ (paraiškos Nr. 2005 0658).

Apeliacinio skyriaus sprendimas per 6 mėnesius nuo priėmimo dienos gali būti skundžiamas Vilniaus apygardos teismui.

LIETUVOS RESPUBLIKOS VALSTYBINIO PATENTŲ BIURO APELIACINIO SKYRIAUS S P R E N D I M A S

2007 m. vasario 20 d. Nr. 2Ap-930
Vilnius

Lietuvos Respublikos valstybinio patentų biuro Apeliacinis skyrius (toliau – Apeliacinis skyrius) išnagrinėjo suinteresuoto asmens akcinės bendrovės „Sanitas“ (Lietuva), atstovaujamos patentinės patikėtinės Lyros Tarnauskienės, protestą Nr. 1724 dėl atsisakymo suteikti apsaugą Lietuvos Respublikoje Public Joint Stock Company „Pharmstandart-Leksredstva“ (Rusija) priklausančiai prekių ženklo „Аскофен-П“ tarptautinei registracijai Nr. 869663.

PROTESTO TURINYS

2006-04-11 suinteresuotas asmuo AB „Sanitas“ Apeliaciniam skyriui padavė protestą, prašydamas atsisakyti suteikti apsaugą Lietuvos Respublikoje Public Joint Stock Company „Pharmstandart-Leksredstva“ priklausančiai prekių ženklo „Аскофен-П“ tarptautinei registracijai Nr. 869663.

Suinteresuotas asmuo nurodė, kad protestuojamo ženklo registracija neatitinka Lietuvos Respublikos prekių ženklų įstatymo (toliau – PŽĮ) 7 straipsnio 1 dalies 2 punkto reikalavimų.

Suinteresuotas asmuo yra prekių ženklo „NEOASKOFENAS“ (reg. Nr. 50046) savininkas. Suinteresuoto asmens prekių ženklas yra ankstesnis, protestuojamas ženklas „Аскофен-П“ (tarpt. reg. Nr. 869663) yra klaidinamai panašus į suinteresuoto asmens prekių ženklą bei registruojamas toms pačioms 5 klasės prekėms žymėti, todėl galimas vartotojų klaidinimas dėl ženklų savininko.

SPRENDIMO MOTYVAI

PŽĮ 7 straipsnio 1 dalies 2 punktas nustato, kad ženklo registracija pripažįstama negaliojančia, jeigu jis yra tapatus įregistruotam ar pareikštam registruoti ankstesniam ženklui tapačioms ar panašioms prekėms ir (ar) paslaugoms arba klaidinamai į jį panašus ir dėl to yra galimybė suklaidinti visuomenę, įskaitant klaidinamą asociaciją su ankstesniu ženklu.

Tam, kad prekių ženklo registracija būtų pripažinta negaliojančia remiantis šia įstatymo nuostata, būtina žemiau išvardintų aplinkybių visuma:

– vėlesnė ginčijamo prekių ženklo registracija,

– ginčijamo prekės ženklo tapatumas ar klaidinamas panašumas į ankstesnį prekių ženklą,

– prekių ir (ar) paslaugų, kurioms žymėti registruojamas ginčijamas prekių ženklas, tapatumas ar klaidinamas panašumas į ankstesniu prekių ženklu žymimas prekes ir (ar) paslaugas, galimybė suklaidinti visuomenę dėl prekių ženklų savininko.

Nustačius, kad egzistuoja visų šių aplinkybių visuma, prekės ženklo registracija gali būti

pripažįstama negaliojančia visoms ar daliai prekių ir (ar) paslaugų (PŽĮ 18 straipsnio 5 dalies 1 punktas).

Suinteresuotas asmuo AB „Sanitas“ protestą grindė jam priklausančia prekių ženklo „NEOASKOFENAS“ registracija Nr. 50046. Paraiškos Nr. 2003 2365 padavimo į Valstybinį patentų biurą data - 2003-11-11, ženklas registruotas 5 klasės prekėms „vaistai (žmonėms)“ žymėti.

Protestuojamas prekių ženklas - „Аскофен-П“ (tarp. reg. Nr. 869663), registracijos data – 2005-05-19, PINO Tarptautinio biuro pranešimo data – 2005-12-22. Ženklas registruotas 5 klasės prekėms „vitaminai ir farmacijos preparatai medicinos reikmėms“ žymėti.

PŽĮ 7 straipsnio 2 dalies 1 punkte nurodyta, kad ankstesnis ženklas yra ženklas, kurio paraiškos padavimo Lietuvos Respublikoje data yra ankstesnė už šio straipsnio 1 dalyje nurodyto ženklo paraiškos padavimo datą, prireikus atsižvelgiant į prašomą suteikti ar suteiktą prioritetą. Remiantis šia įstatymo nuostata, suinteresuoto asmens prekių ženklas „NEOASKOFENAS“ (reg. Nr. 50046) yra ankstesnis ženklas.

Ženklų klaidinamas tapatumas ar panašumas analizuojamas pagal Metodinius nurodymus dėl prekių ir paslaugų ženklų tapatumo bei panašumo nustatymo (toliau – Metodiniai nurodymai), patvirtintus Valstybinio patentų biuro direktoriaus 1996-07-11 įsakymu Nr. 28.

Šių Metodinių nurodymų 2.2 punkte nustatyta, kad ženklų panašumą lemia juose esančių elementų bendrumas. Panašumui turi įtakos sutampančių ir nesutampančių elementų santykis, taip pat jų svarba ženklų kompozicijoje. Bendriausias ženklų panašumo kriterijus yra bendras suvokimo įspūdis, kurį sukelia ženklas ir jo vaizdo prasmė, dėl ko vartotojai ūkinėje veikloje gali ženklus supainioti, nepaisant tam tikrų juos sudarančių elementų skirtumų. Žodiniuose ženkluose (tarp jų ir kombinuotų ženklų kompozicijoje) gali būti panašūs - grafinis atlikimas (vizualus panašumas), tarimas (fonetinis panašumas), prasmė (semantinis panašumas). Dažniausiai ženklų panašumas atsiranda, kai veikia visi šie kriterijai. Tačiau gali užtekti ir vieno jų, kad ženklai būtų panašūs.

Suinteresuoto asmens prekių ženklas „NEOASKOFENAS“ (reg. Nr. 50046) yra žodinis, išpildytas didžiosiomis lotynų abėcėlės raidėmis, standartiniu šriftu. Protestuojamas prekių ženklas „Аскофен-П“ (tarp. reg. Nr. 869663) taip pat yra žodinis, sudarytas iš žodžio „Аскофен“ ir raidės „П“ junginio, išpildyto kirilica abėcėlės rašmenimis, standartiniu šriftu, pirmoji ir paskutinė ženklo raidės didžiosios, likusios – mažosios. Jokių papildomų elementų lyginamieji ženklai neturi.

Pagrindiniu elementu, įtakojančiu ženklų suvokimą, lyginamuosiuose ženkluose neabejotinai laikytina ženklų dalis „askofen“ (liet. - „askofenas“), nes tai vartotojams gerai žinomas vaistinis preparatas (bendrinis pavadinimas – acetilsalicilo rūgštis + paracetamolis + kofeinas). „NEO-„ (graikų kalboje *neos* – naujas) yra pirmoji sudurtinių žodžių dalis, rodanti jų sąsają su naujumu, naujo atsiradimu, kūrimusi, formavimusi (Tarptautinių žodžių žodynas, Alma littera, Vilnius, 2001). Dėl nurodytos prasmės šis ženklo elementas vertintinas tik kaip pagalbinis, akcentuojantis dominuojantį ženklo elementą, žodį „ASKOFENAS“. Neturima duomenų, kad protestuojamo prekių ženklo dalis „-П“ turėtų kokią nors prasmę ir lemtų kitokį nei minėta ženklo suvokimą. Todėl konstatuojama, kad dėl sutampančių pagrindinių elementų protestuojamas prekių ženklas yra panašus į suinteresuoto asmens prekių ženklą. Tai, kad ženklai išpildyti skirtingomis abėcėlėmis, šiuo atveju reikšmės neturi, kadangi rusų kalba yra pakankamai gerai žinoma Lietuvos vartotojams, abiejose kalbose žodžiai tariami panašiai, lietuvių kalboje pridedant galūnę „-as“. Ženklai panašūs ne tik fonetiškai, bet ir vizualiai, nes kai kurių raidžių („A“, „K“, „O“, „E“) rašyba lietuvių ir rusų kalbose sutampa.

Nustačius, kad ženklai yra tapatūs ar panašūs, toliau jie tikrinami prekių (paslaugų) panašumo kontekste. Prekių (paslaugų), kurioms ženklai registruojami, vienarūšiškumas nustatomas pagal Metodiniuose nurodymuose įtvirtintus kriterijus - prekių (paslaugų) rūšį, paskirtį bei realizavimo sąlygas.

Palyginus suinteresuoto asmens ir protestuojamuoju ženklais žymimas 5 klasės prekes nustatyta, kad protestuojamas prekių ženklas skirtas tapačioms („farmaciniai preparatai“) ir panašioms („vitaminai“) prekėms žymėti.

Esant lyginamųjų prekių ženklų panašumui bei prekių, kurioms žymėti skirti lyginamieji ženklai, tapatumui ir panašumui, vartotojai gali būti suklaidinti dėl prekių gamintojo ir tokiu būdu būtų pažeista pagrindinė prekių ženklo funkcija – atskirti vienam asmeniui priklausančias prekes ar paslaugas nuo kitam asmeniui priklausančių prekių bei paslaugų. Be to, ženklų, skirtų farmaciniams preparatams žymėti, galimas panašumas visada vertintinas itin atidžiai, nes tai susiję su žmonių gyvybe. Konstatuojama, kad nagrinėjamu atveju buvo nustatytos visos aplinkybės pagal PŽĮ 7 straipsnio 1 dalies 2 punkto nuostatas, t.y. buvo nustatyta, kad protestuojamas ženklas yra klaidinamai panašus į ankstesnį suinteresuoto asmens prekių ženklą, ženklai registruoti tapačioms bei panašioms prekėms žymėti, todėl egzistuoja visuomenės suklaidinimo galimybė.

APELIACINIO SKYRIAUS IŠVADA

Apeliacinis skyrius, vadovaudamasis Lietuvos Respublikos prekių ženklų įstatymo 18 straipsnio 5 dalies 1 punktu,

n u t a r i a

Protestą patenkinti ir nesuteikti apsaugos Lietuvos Respublikoje prekių ženklo „Аскофен-П“ tarptautinei registracijai Nr. 869663.

Apeliacinio skyriaus sprendimas per 6 mėnesius nuo priėmimo dienos gali būti skundžiamas Vilniaus apygardos teismui.

LIETUVOS RESPUBLIKOS VALSTYBINIO PATENTŲ BIURO APELIACINIO SKYRIAUS S P R E N D I M A S

2007 m. vasario 22 d. Nr. 2Ap-931
Vilnius

Lietuvos Respublikos valstybinio patentų biuro Apeliacinis skyrius (toliau – Apeliacinis skyrius) išnagrinėjo suinteresuoto asmens akcinės bendrovės „SNAIGĖ“ (Lietuva, LT), atstovaujamo patentinės patikėtinės N.V. Mickevičienės, Ž. Diškevičiaus, R. Dambrauskienės, protestą Nr. 1805 dėl V. Matulio įmonės (Lietuva, LT), atstovaujamos patentinės patikėtinės A. Pacevičienės, prekių ženklo „Snaigė plius“ registracijos Nr. 52276 pripažinimo negaliojančia.

PROTESTO TURINYS

2006-10-18 suinteresuotas asmuo akcinė bendrovė „SNAIGĖ“ (Lietuva, LT) Apeliaciniam skyriui padavė protestą Nr. 1805, prašydamas pripažinti negaliojančia V. Matulio įmonės (Lietuva, LT) prekių ženklo „Snaigė plius“ registraciją Nr. 52276.

Suinteresuotas asmuo nurodė, kad protestuojamo ženklo registracija neatitinka Lietuvos Respublikos prekių ženklų įstatymo 7 straipsnio 1 dalies 2, 4 punktų, 3 dalies reikalavimų. Suinteresuotas asmuo yra prekių ženklo „Snaigė“ (reg. Nr. 8915) savininkas. Suinteresuoto asmens pavadinimas yra AB „SNAIGĖ“. Ginčijamas ženklas „Snaigė plius“ (reg. Nr. 52276) yra klaidinamai panašus į suinteresuoto asmens ankstesnį ženklą, taip pat į suinteresuoto asmens pavadinimą, teisė į kurį įgyta anksčiau negu paduota protestuojamo ženklo paraiška. Protestuojamas prekių ženklas yra registruojamas panašioms prekėms bei paslaugoms, kurioms yra registruotas ir suinteresuoto asmens ženklas.

Suinteresuotas asmuo nurodė, kad pareiškėjas V. Matulio įmonė padavė paraišką ženklui „Snaigė plius“ (reg. Nr. 52276) įregistruoti turėdamas nesąžiningų ketinimų.

SPRENDIMO MOTYVAI

Lietuvos Respublikos prekių ženklų įstatymo 7 straipsnio 1 dalies 2 punktas nustato, kad ženklo registracija pripažįstama negaliojančia, jeigu jis yra tapatus įregistruotam ar pareikštam registruoti ankstesniam ženklui tapačioms ar panašioms prekėms ir (ar) paslaugoms arba klaidinamai į jį panašus ir dėl to yra galimybė suklaidinti visuomenę, įskaitant klaidinamą asociaciją su ankstesniu ženklu.

Suinteresuotam asmeniui akcinei bendrovei „Snaigė“ priklauso prekių ženklo „Snaigė“ registracija Nr. 8915, paraiškos Nr. RL 6334 padavimo Valstybiniam patentų biurui data 1993-04-06, ženklas perregistruotas pagal buvusioje TSRS galiojusį prekių ženklo liudijimą SU 106119, 1991-07-23, 5/1994. Ženklo registracija pratęsta 2002-12-03 ir galioja 11 klasės prekėms „virtuvinės krosnys, šaldytuvai, šaldymo aparatai, šaldymo įrenginiai“.

Protestuojamas prekių ženklas „Snaigė plius“ (reg. Nr. 52276) priklauso V. Matulio įmonei (Lietuva, LT). Paraiška Nr. 2004 2158 šiam ženklui įregistruoti į Valstybinį patentų biurą paduota 2004-10-28. Ženklas skirtas 35 klasės paslaugoms „reklama; verslo vadyba; verslo tvarkyba; įstaigų veikla; prekių sukaupimas (išskyrus vežimą) kitiems, teikiantis pirkėjams galimybę patogiai apžiūrėti ir įsigyti tų prekių“.

Lietuvos Respublikos prekių ženklų įstatymo 7 straipsnio 2 dalies 1 punkte nurodyta, kad ankstesnis ženklas yra ženklas, kurio paraiškos padavimo data Lietuvos Respublikoje yra ankstesnė už šio straipsnio 1 dalyje nurodyto ženklo paraiškos padavimo datą, prireikus atsižvelgiant į prašomą suteikti ar suteiktą prioritetą.

Remiantis šiomis įstatymo nuostatomis nustatyta, kad suinteresuoto asmens prekių ženklas (reg. Nr. 8915) palyginus juos su protestuojamu ženklu (reg. Nr. 52276) yra ankstesnis ženklas.

Ženklų tapatumas ar klaidinamas panašumas analizuojamas pagal Metodinius nurodymus dėl prekių ir paslaugų ženklų tapatumo bei panašumo nustatymo (toliau – metodiniai nurodymai), patvirtintus Valstybinio patentų biuro direktoriaus 1996-07-11 įsakymu Nr. 28.

Šiuose metodiniuose nurodymuose nustatyta, kad ženklų panašumą lemia juose esančių elementų bendrumas. Panašumui turi įtakos sutampančių ir nesutampančių elementų santykis, taip pat jų svarba ženklų kompozicijoje. Bendriausias ženklų panašumo kriterijus yra bendras suvokimo įspūdis, kurį sukelia ženklas ir jo vaizdo prasmė, dėl ko vartotojai ūkinėje veikloje gali ženklus supainioti, nepaisant tam tikrų juos sudarančių elementų skirtumų.

Suinteresuoto asmens ženklą sudaro žodinis elementas, kuris yra pagrindinis ženklo elementas, įtakojantis ženklo bendrą suvokimo įspūdį. Žodis yra išpildytas tam tikru šriftu, artimu standartiniam, pirma žodžio raidė yra didžioji, likusios – mažosios. Protestuojamą ženklą sudaro žodiniai elementai „Snaigė plius“, kurie yra išpildyti standartiniu šriftu, žodžio „Snaigė“ pirma raidė didžioji, o likusios mažosios. Protestuojamo ženklo pagrindinis, įtakojantis ženklo bendrą suvokimo įspūdį, elementas yra pirmasis žodis „Snaigė“, nes antrasis žodis „plius“, kilęs iš lotynų kalbos žodžio *plus* – *daugiau*, žymi vieno skaičiaus pridėjimą prie kito, skaičiaus teigiamumą (Dabartinės lietuvių kalbos žodynas, Vilnius, 2000, psl. 570; Tarptautinių žodžių žodynas, Alma littera, 2001, psl. 581), todėl skiriamojo požymio ženklui nesuteikia. Be to protestuojamo ženklo junginyje žodis „snaigė“ yra pirmasis, todėl tikėtina, kad vartotojas pirmiausiai pastebės ir įsidėmės šį elementą. Sutapus pagrindiniams ženklų elementams, bendras suvokimo įspūdis, kurį suponuoja lyginamieji ženklai yra klaidinamai panašus. Pažymėtina, kad vizualų panašumą papildomai įtakoja panašus ženklų išpildymo būdas. Apibendrinant šias aplinkybes, darytina išvada, kad protestuojamas ženklas „Snaigė plius“ (reg. Nr. 52276) yra klaidinančiai panašus į suinteresuoto asmens ženklą „Snaigė“ (reg. Nr. 8915).

Nustačius, kad ženklai yra tapatūs ar panašūs, toliau jie tikrinami prekių (paslaugų) panašumo kontekste. Prekių, kurioms ženklai registruojami, vienarūšiškumas nustatomas pagal Metodiniuose nurodymuose įtvirtintus kriterijus - prekių (paslaugų) rūšį, paskirtį bei realizavimo sąlygas. Suinteresuoto asmens ženklas yra registruotas 11 klasės prekėms „virtuvinės krosnys; šaldytuvai, šaldymo aparatai, šaldymo įrenginiai“. Protestuojamas ženklas yra registruotas 35 klasės paslaugoms „reklama; verslo vadyba; verslo tvarkyba; įstaigų veikla; prekių sukaupimas (išskyrus vežimą) kitiems, teikiantis pirkėjams galimybę patogiai apžiūrėti ir įsigyti tų prekių“. Apeliacinis skyrius nesutinka su protestuojamo ženklo savininko atstovo pozicija, kad prekės ir paslaugos nėra nei tapačios, nei panašios, nes prekė ir paslauga yra visiškai skirtingi dalykai, jų paskirtis ir realizavimas nėra tokie patys. Tokia paslauga kaip prekių sukaupimas, kurios metu pirkėjas apžiūri prekes ir vėliau gali jas įsigyti, neabejotinai yra sietina su prekėmis, nes tame pačiame procese dalyvauja ir prekės, ir teikiama paslauga, kuri nukreipta į galutinį tikslą realizuoti tas prekes. Taigi prekė ir paslauga yra proceso sudedamosios dalys, todėl protestuojamu ženklu žymimos 35 klasės paslaugos „prekių sukaupimas (išskyrus vežimą) kitiems, teikiantis pirkėjams galimybę

patogiai apžiūrėti ir įsigyti tų prekių“ yra iš dalies, kiek tai susiję su 11 klasės prekių, kurioms registruotas suinteresuoto asmens ženklas, realizavimu, klaidinančiai panašios. Todėl protestas šiuo pagrindu yra tenkintinas iš dalies.

Lietuvos Respublikos prekių ženklų įstatymo 7 straipsnio 1 dalies 4 punktas nurodo, kad ženklo registracija pripažįstama negaliojančia, jeigu jis yra tapatus juridinio asmens pavadinimui arba klaidinamai panašus į juridinio asmens pavadinimą, priklausantį kitam asmeniui, kuris teisę į tą pavadinimą Lietuvos Respublikoje įgijo iki paraiškos įregistruoti ženklą padavimo arba prioriteto datos, jeigu datoje nurodytą dieną juridinis asmuo turėjo teisę į tą pačią ar panašią veiklą, kuriai gali būti priskiriamos įregistruotu ženklu žymimos prekės ir (ar) paslaugos.

Apeliacinis skyrius pažymi, kad buvo konstatuotas protestuojamo ženklo klaidinantis panašumas į suinteresuoto asmens ženklą. Tie patys argumentai yra taikytini ir lyginant protestuojamą ženklą ir suinteresuoto asmens juridinį pavadinimą, kurio simbolinė dalis yra tas pats žymuo „Snaigė“. Tokiu būdu darytina išvada, kad protestuojamas ženklas „Snaigė plius“ (reg. Nr. 52276) yra klaidinančiai panašus į suinteresuoto asmens juridinį pavadinimą AB „Snaigė“.

Pagal Lietuvos Respublikos prekių ženklų įstatymo 7 straipsnio 1 dalies 4 punktą, būtina išanalizuoti, ar suinteresuoto asmens teisė į tą juridinio asmens pavadinimą Lietuvos Respublikoje įgyta iki paraiškos įregistruoti ženklą padavimo arba prioriteto datos. Nustatyta, kad akcinė bendrovė „Snaigė“ 1992 m. gruodžio 1 d. buvo įregistruota juridinių asmenų registre (juridinių asmenų registro registravimo pažymėjimas), 1992 m. gruodžio 8 d. suinteresuoto asmens pavadinimas įregistruotas Valstybiniame patentų biure (firmos vardo liudijimas Nr. 017367). Paraiška protestuojamam ženklui įregistruoti į Valstybinį patentų biurą buvo paduota 2004-10-28. Konstatuota, kad suinteresuoto asmens teisė į juridinio asmens pavadinimą „Snaigė“ įgyta anksčiau negu buvo paduota paraiška protestuojamam ženklui (reg. Nr. 52276) įregistruoti.

Pagal minėtą Įstatymo straipsnį taip pat būtina išanalizuoti ar suinteresuotas asmuo turėjo teisę į tą pačią ar panašią veiklą, kuriai gali būti priskiriamos įregistruotu ženklu žymimos prekės ir (ar) paslaugos. Suinteresuoto asmens pateiktuose įstatuose (įregistruoti 2001-11-05) šalia kitų bendrovės veiklos rūšių yra nurodytos tokios: „*įvairių prekių pardavimo agentų veikla, elektros buitinių aparatų bei radijo ir televizijos prekių didmeninė ir mažmeninė prekyba, kita didmeninė prekyba, mažmeninė prekyba nespecializuotose parduotuvėse, užsakomasis pardavimas paštu; mažmeninės prekyba kioskuose ir prekyvietėse, rinkos tyrimas ir viešosios nuomonės apklausa, konsultacinė verslo ir valdymo veikla; reklama*“. Išvardinta veikla yra tapati bei panaši į 35 klasei priskiriamas paslaugas, kurioms yra registruotas protestuojamas ženklas. Apibendrinus išdėstytas aplinkybes konstatuota, kad buvo nustatytos visos aplinkybės pagal šį protesto pagrindą, todėl pagal jį protestas tenkintinas visiškai.

Lietuvos Respublikos prekių ženklų įstatymo 7 str. 3 d. nustato, kad ženklo registracija gali būti pripažinta negaliojančia, jeigu paaiškėja, kad pareiškėjas padavė paraišką įregistruoti ženklą turėdamas nesąžiningų ketinimų.

Paryžiaus konvencijos dėl pramoninės nuosavybės saugojimo 10bis straipsnio (Nesąžininga konkurencija) 2 dalyje įtvirtinta, kad nesąžininga konkurencija laikomas bet koks konkurencijos veiksmas, prieštaraująs sąžiningiems pramonės ir prekybos reikalų vedimo papročiams. Šio straipsnio 3 dalyje numatytas pavyzdinis sąrašas veiksmų, kurie priskirtini prie nesąžiningos konkurencijos veiksmų.

Lietuvos Aukščiausiasis Teismas savo nutartyje yra konstatavęs, kad tai „*kas yra konkurencijos veiksmas, prieštaraująs sąžiningiems pramonės ir prekybos reikalų vedimo papročiams - yra klausimas, reikalaująs aiškinimo, atsižvelgiant į reguliuojamų materialinių teisinių santykių specifiką ir priklauso nuo konkrečios bylos faktinių aplinkybių*“ (*Lietuvos Aukščiausiojo Teismo nutartis civilinėje byloje Nr. 3K-3-482/2003*).

Analizuojant pareiškėjo nesąžiningus ketinimus šiuo įstatymo pagrindu, reikia įvertinti, ar pareiškėjas tiesiogiai siekė savo prekių ženklo naudojimu sukelti painiavą tarp ūkio subjektų, pasinaudoti kito ūkio subjekto (ar jo ženklo) reputacija, suklaidinti vartotojus ar atlikti kitus konkurenciją ribojančius veiksmus.

Pažymėtina, kad buvo nustatytas protestuojamo prekių ženklo „Snaigė plius“ (reg. Nr. 52276) klaidinantis panašumas į suinteresuotam asmeniui priklausančius ankstesnius prekių ženklą „Snaigė“ (reg. Nr. 8915) ir juridinį pavadinimą AB „Snaigė“. Tai, kokioms paslaugoms yra registruojamas protestuojamas ženklas, esminės reikšmės neturi, ši aplinkybė yra vertinama kartu su kitomis.

Pareiškėjui buvo žinoma apie suinteresuotą asmenį bei jam priklausantį ženklą „Snaigė“, kadangi pareiškėjas vykdė prekybą buitine technika, tame tarpe prekiavo ir suinteresuoto asmens gaminama produkcija, žymima „Snaigės“ ženklu, buvo šios bendrovės prekybos partneris. 2004-10-28 pareiškėjas kreipėsi į suinteresuotą asmenį, prašydamas leidimo pareiškėjo parduotuvės iškaboje naudoti suinteresuoto asmens ženklą „Snaigė“. Pažymėtina, kad tą pačią dieną, t.y. 2004-10-28 pareiškėjas padavė paraišką ginčijamam ženklui „Snaigė plius“ įregistruoti. 2004-11-03 suinteresuotas asmuo nurodė, kad neprieštarauja jam priklausančio ženklo „Snaigė“ naudojimui parduotuvės pavadinime „Snaigė plius“ AB „Snaigė“ gaminamos produkcijos reklamos tikslu. Šiame rašte yra nurodyta, kad tai nėra sutikimas registruoti prekės ženklą ar įmonės pavadinimą naudojant ženklą „Snaigė“. Tačiau nepaisant šių susitarimų, pareiškėjas padavė paraišką ir siekė įgyti išimtines teises į ženklą, klaidinančiai panašų į suinteresuoto asmens ženklą ir jo juridinį pavadinimą. Tokie pareiškėjo veiksmai neatitinka sąžiningos komercinės praktikos standartams.

Todėl apibendrinus išdėstytas aplinkybes, darytina išvada, kad protestas tenkintinas Lietuvos Respublikos prekių ženklų įstatymo 7 straipsnio 3 dalies pagrindu.

APELIACINIO SKYRIAUS IŠVADA

Apeliacinis skyrius, vadovaudamasis Lietuvos Respublikos prekių ženklų įstatymo 18 straipsnio 5 dalies 1 punktu,

n u t a r i a

Protestą patenkinti ir pripažinti negaliojančia prekių ženklo „Snaigė plius“ registraciją Nr. 52276.

Apeliacinio skyriaus sprendimas per 6 mėnesius nuo priėmimo dienos gali būti skundžiamas Vilniaus apygardos teismui.

LIETUVOS RESPUBLIKOS VALSTYBINIO PATENTŲ BIURO APELIACINIO SKYRIAUS S P R E N D I M A S

2007 m. vasario 22 d. Nr. 2Ap-932
Vilnius

Lietuvos Respublikos valstybinio patentų biuro Apeliacinis skyrius (toliau – Apeliacinis skyrius) išnagrinėjo suinteresuoto asmens TESA S.A. (Šveicarija), atstovaujamo patentinės patikėtinės Redos Žabolienės, protestą Nr. 1782 dėl TALLERES DE ESCORIAZA S.A. (Ispanija) prekių ženklo „TESA“ registracijos Nr. 51334 pripažinimo negaliojančia 9 klasės prekėms žymėti.

PROTESTO TURINYS

2006-08-25 suinteresuotas asmuo TESA S.A. Apeliaciniam skyriui padavė protestą Nr. 1782, kuriuo, pagal Apeliacinio skyriaus posėdžio metu pateiktus paaiškinimus, prašė pripažinti negaliojančia TALLERES DE ESCORIAZA S.A. priklausančią prekių ženklo „TESA“ registraciją Nr. 51334 daliai 9 klasės prekių žymėti.

Suinteresuotas asmuo nurodė, kad protestuojamo ženklo registracija neatitinka Lietuvos Respublikos prekių ženklų įstatymo (toliau – PŽĮ) 7 straipsnio 1 dalies 2 punkto reikalavimų, nes protestuojamas prekių ženklas „TESA“ (reg. Nr. 51334) yra klaidinamai panašus į TESA A.S. priklausantį ankstesnį prekių ženklą „TESA“ (reg. Nr. 9153), ženklas registruojamas tapačioms ir panašioms 9 klasės prekėms žymėti, todėl yra galimybė suklaidinti visuomenę.

SPRENDIMO MOTYVAI

PŽĮ 7 straipsnio 1 dalies 2 punktas nustato, kad ženklo registracija pripažįstama negaliojančia, jeigu jis yra tapatus įregistruotam ar pareikštam registruoti ankstesniam ženklui tapačioms ar panašioms prekėms ir (ar) paslaugoms arba klaidinamai į jį panašus ir dėl to yra galimybė suklaidinti visuomenę, įskaitant klaidinamą asociaciją su ankstesniu ženklu.

Suinteresuotam asmeniui TESA SA priklauso prekių ženklo „TESA“ registracija Nr. 9153. Paraiška Nr. RL 6676 šiam ženklui perregistruoti Valstybiniam patentų biurui paduota 1993-04-16, registracijos buvusioje TSRS duomenys – paraiškos Nr. SU 55763, paraiškos padavimo data 1975-10-08. Ženklas registruotas žymėti 9 klasės prekes „matavimo prietaisai, instrumentai ir mechanizmai“.

Protestuojamas ženklas - „TESA“ (registracija Nr. 51334), priklausantis TALLERES DE ESCORIAZA S.A. Paraiška Nr. 2003 2498 šiam ženklui įregistruoti Valstybiniam patentų biurui paduota 2003-11-26. Ženklas registruotas tam tikroms 6 ir 9 klasių prekėms žymėti.

PŽĮ 7 straipsnio 2 dalies 1 punkte nurodyta, kad ankstesnis ženklas yra ženklas, kurio paraiškos padavimo Lietuvos Respublikoje data yra ankstesnė už šio straipsnio 1 dalyje nurodyto ženklo paraiškos padavimo datą, prireikus atsižvelgiant į prašomą suteikti ar suteiktą prioritetą. Remiantis šia įstatymo nuostata, suinteresuoto asmens prekių ženklas „TESA“ (reg. Nr. 9153) yra ankstesnis ženklas.

Ženklų tapatumas ar klaidinamas panašumas analizuojamas pagal Metodinius nurodymus dėl prekių ir paslaugų ženklų tapatumo bei panašumo nustatymo (toliau – Metodiniai nurodymai), patvirtintus Valstybinio patentų biuro direktoriaus 1996-07-11 įsakymu Nr. 28.

Šiuose Metodiniuose nurodymuose nustatyta, kad ženklų panašumą lemia juose esančių elementų bendrumas. Panašumui turi įtakos sutampančių ir nesutampančių elementų santykis, taip pat jų svarba ženklų kompozicijoje. Bendriausias ženklų panašumo kriterijus yra bendras suvokimo įspūdis, kurį sukelia ženklas ir jo vaizdo prasmė, dėl ko vartotojai ūkinėje veikloje gali ženklus supainioti, nepaisant tam tikrų juos sudarančių elementų skirtumų.

Suinteresuoto asmens prekių ženklas „TESA“ (reg. Nr. 9153) yra kombinuotas ženklas, kurį sudaro didžiosiomis raidėmis išpildytas žodinis elementas TESA bei virš jo esantis grafinis elementas – trijų trikampių kompozicija. Ženklas registruotas nespalvotas.

Protestuojamas prekių ženklas „TESA“ (reg. Nr. 51334) taip pat yra kombinuotas, jį sudaro mėlyname fone baltos spalvos didžiosiomis raidėmis išpildytas žodis TESA ir virš užrašo išdėstytos plonos mėlynos spalvos horizontalios linijos.

Pagrindiniais lyginamų ženklų elementais laikytinas žodis TESA, kadangi būtent šis elementas, sutampantis abiejuose ženkluose, įtakoja bendrą ženklo suvokimo įspūdį. Ženkluose esantys grafiniai elementai tėra dekoratyvinio pobūdžio. Atsižvelgiant į šias aplinkybes, darytina išvada, kad protestuojamas ženklas „TESA“ (reg. Nr. 51334) yra klaidinančiai panašus į suinteresuoto asmens ankstesnį ženklą „TESA“ (reg. Nr. 9153).

Nustačius, kad ženklai yra tapatūs ar panašūs, toliau jie tikrinami prekių (paslaugų) panašumo kontekste. Prekių, kurioms ženklai registruojami, vienarūšiškumas nustatomas pagal Metodiniuose nurodymuose įtvirtintus kriterijus - prekių (paslaugų) rūšį, paskirtį bei realizavimo sąlygas. Suinteresuoto asmens prekių ženklas registruotas 9 klasės prekėms „matavimo prietaisai, instrumentai ir mechanizmai“. Protestuojamas prekių ženklas, be kitų, registruojamas paraiškoje išvardintoms 9 klasės prekėms žymėti. Palyginus abiem ženklais žymimų 9 klasės prekių sąrašus, akivaizdu, kad suinteresuoto asmens prekių ženklas registruotas tik labai siaurai 9 klasės prekių, kurių paskirtis yra matavimas, grupei: „matavimo prietaisai, instrumentai ir mechanizmai“. Tuo tarpu protestuojamas prekių ženklas registruojamas žymiai platesniam 9 klasės prekių sąrašui, kuriame esančios kai kurios prekės skiriasi nuo suinteresuoto asmens prekių ženklu žymimų 9 klasės prekių savo paskirtimi, t.y. nėra skirtos matavimui. Protestuojamu prekių ženklu žymimos 9 klasės prekės „elektriniai matavimo prietaisai“ yra tapačios suinteresuoto asmens prekių ženklu žymimoms prekėms, o prekės „diagnostikos aparatai (ne medicinos reikmėms), duomenų dorojimo įrenginiai, kontroliniai skydai (elektra), laikmačiai (laiko apskaitos prietaisai), laiko registravimo prietaisai, laiko relės (automatinės), atstumo registravimo prietaisai“ laikytinos panašiomis į suinteresuoto asmens prekių ženklu žymimas prekes pagal paskirtį. Negalima sutikti su suinteresuoto asmens atstovės teiginiais, kad visos jos paaiškinimuose nurodytos protestuojamu prekių ženklu žymimos 9 klasės prekės yra panašios pagal realizavimo sąlygas. Manytume, kad prekių realizavimo sąlygas dažniausiai įtakoja būtent prekių paskirtis, t.y. prekės parduodamos jas grupuojant pagal paskirtį.

Apibendrinus tai, kas išdėstyta, konstatuotina, kad nagrinėjamu atveju buvo nustatyta, jog protestuojamas prekių ženklas yra vėlesnis nei suinteresuoto asmens prekių ženklas bei yra į jį klaidinančiai panašus. Tačiau, palyginus prekes, kurioms yra registruoti lyginamieji ženklai, pagal prekių vienarūšiškumo kriterijus, nustatyta, kad tik dalis protestuojamu prekių ženklu žymimų 9 klasės prekių yra tapačios ir panašios į suinteresuoto asmens prekių ženklu žymimas 9 klasės prekes.

APELIACINIO SKYRIAUS IŠVADA

Apeliacinis skyrius, vadovaudamasis Lietuvos Respublikos prekių ženklų įstatymo 18 straipsnio 5 dalies 1 punktu,

n u t a r i a

Protestą tenkinti iš dalies ir prekių ženklo „TESA“ registraciją Nr. 51334 pripažinti negaliojančia daliai 9 klasės prekių „elektriniai matavimo prietaisai, diagnostikos aparatai (ne medicinos reikmėms), duomenų dorojimo įrenginiai, kontroliniai skydai (elektra), laikmačiai (laiko apskaitos prietaisai), laiko registravimo prietaisai, laiko relės (automatinės), atstumo registravimo prietaisai“.

Apeliacinio skyriaus sprendimas per 6 mėnesius nuo priėmimo dienos gali būti skundžiamas Vilniaus apygardos teismui.

LIETUVOS RESPUBLIKOS VALSTYBINIO PATENTŲ BIURO APELIACINIO SKYRIAUS S P R E N D I M A S

2007 m. vasario 23 d. Nr. 2Ap-933
Vilnius

Lietuvos Respublikos valstybinio patentų biuro Apeliacinis skyrius (toliau – Apeliacinis skyrius) išnagrinėjo suinteresuoto asmens AB „LIETUVOS TELEKOMAS“ (vėliau – AB „TEO LT“) (Lietuva, LT), atstovaujamo patentinės patikėtinės M. Lenkutienės, protestą Nr. 1697 dėl UAB „ENIRO INFOMEDIA“ (vėliau – UAB „INFOMEDIJA“ (Lietuva, LT), atstovaujamos L. Makavecko, prekių ženklo „118118 informacija“ registracijos Nr. 50088 pripažinimo negaliojančia.

PROTESTO TURINYS

2006-02-24 suinteresuotas asmuo AB „TEO LT“ (Lietuva, LT) Apeliaciniam skyriui padavė protestą, prašydamas pripažinti negaliojančia UAB „INFOMEDIJA“ (Lietuva, LT) ženklo „118118 informacija“ registraciją Nr. 50088.

Suinteresuotas asmuo nurodė, kad protestuojamo ženklo registracija neatitinka Lietuvos Respublikos prekių ženklų įstatymo 7 straipsnio 1 dalies 2 punkto reikalavimų.

Suinteresuotas asmuo yra prekių ženklų „118“ (reg. Nr. 42147, 43191, 43190), „118 DIDYSIS INFORMACIJOS TELEFONAS“ (reg. Nr. 43433) savininkas. Protestuojamas ženklas „118118 informacija“ (registracija Nr. 50088) yra klaidinamai panašus į suinteresuoto asmens ankstesnius prekių ženklus „118“ (reg. Nr. 42147, 43191, 43190, 43433). Ženklai skirti tapačioms 35 klasės paslaugoms žymėti.

SPRENDIMO MOTYVAI

Lietuvos Respublikos prekių ženklų įstatymo 7 straipsnio 1 dalies 2 punktas nustato, kad ženklo registracija pripažįstama negaliojančia, jeigu jis yra tapatus įregistruotam ar pareikštam registruoti ankstesniam ženklui tapačioms ar panašioms prekėms ir (ar) paslaugoms arba klaidinamai į jį panašus ir dėl to yra galimybė suklaidinti visuomenę, įskaitant klaidinamą asociaciją su ankstesniu ženklu.

Suinteresuotam asmeniui AB „TEO LT“ (Lietuva, LT) priklauso šie prekių ženklai:

prekių ženklas „118“ (registracijos Nr. 42417). Paraiška Nr. 2000 1707 šiam ženklui įregistruoti į Valstybinį patentų biurą paduota 2000-09-14. Ženklas registruotas 16, 35, 36, 37, 38, 39, 41, 42 klasių prekėms bei paslaugoms.

prekių ženklas „118 Didysis informacijos telefonas“ (registracijos Nr. 43433). Paraiška Nr. 2000 1856 šiam ženklui įregistruoti į Valstybinį patentų biurą paduota 2000-10-06. Ženklas registruotas 16, 35, 36, 37, 38, 39, 41, 42 klasių prekėms bei paslaugoms.

prekių ženklas „118“ (registracijos Nr. 43191). Paraiška Nr. 2000 2443 šiam ženklui įregistruoti į Valstybinį patentų biurą paduota 2000-12-22. Ženklas registruotas 9, 16, 35, 36, 37, 38, 39, 41, 42 klasių prekėms bei paslaugoms.

prekių ženklas „118“ (registracijos Nr. 43190). Paraiška Nr. 2000 2441 šiam ženklui įregistruoti į Valstybinį patentų biurą paduota 2000-12-22. Ženklas registruotas 9, 16, 35, 36, 37, 38, 39, 41, 42 klasių prekėms bei paslaugoms.

Protestuojamas ženklas „118118 informacija“ (registracija Nr. 50088), priklausantis UAB „INFOMEDIJA“ (Lietuva, LT). Paraiška Nr. 2003 1974 šiam ženklui įregistruoti į Valstybinį patentų biurą paduota 2003-09-24. Ženklas skirtas 35 klasės paslaugoms „reklama; verslo informacija; viešas reklamavi-

mas; visuomenės informavimas; reklaminių skelbimų platinimas; reklaminių tekstų skelbimas“.

Lietuvos Respublikos prekių ženklų įstatymo 7 straipsnio 2 dalies 1 punkte nurodyta, kad ankstesnis ženklas yra ženklas, kurio paraiškos padavimo Lietuvos Respublikoje data yra ankstesnė už šio straipsnio 1 dalyje nurodyto ženklo paraiškos padavimo datą, prireikus atsižvelgiant į prašomą suteikti ar suteiktą prioritetą.

Remiantis šiomis įstatymo nuostatomis nustatyta, kad suinteresuoto asmens ženklai (reg. Nr. 42147, 43433, 43191, 43190) palyginus su protestuojamuoju prekių ženklu (reg. Nr. 50088) yra ankstesni ženklai.

Ženklų klaidinamas tapatumas ar panašumas analizuojamas pagal Metodinius nurodymus dėl prekių ir paslaugų ženklų tapatumo bei panašumo nustatymo (toliau – metodiniai nurodymai), patvirtintus Valstybinio patentų biuro direktoriaus 1996-07-11 įsakymu Nr. 28.

Šiuose metodiniuose nurodymuose nustatyta, kad ženklų panašumą lemia juose esančių elementų bendrumas. Panašumui turi įtakos sutampančių ir nesutampančių elementų santykis, taip pat jų svarba ženklų kompozicijoje. Bendriausias ženklų panašumo kriterijus yra bendras suvokimo įspūdis, kurį sukelia ženklas ir jo vaizdo prasmė, dėl ko vartotojai ūkinėje veikloje gali ženklus supainioti, nepaisant tam tikrų juos sudarančių elementų skirtumų. Metodinių nurodymų 3.1 punktas detalizuoja, kad žodiniuose ženkluose (tarp jų ir kombinuotų ženklų kompozicijoje) gali būti panašūs: grafinis atlikimas (vizualus panašumas), tarimas (fonetinis panašumas); prasmė (semantinis panašumas). Taip pat pažymėtina, kad vidutinis vartotojas tik retais atvejais turi galimybę tiesiogiai palyginti skirtingus ženklus, dažniausiai remiasi bendru sukurtu įspūdžiu, kurį suformuoja ženklo skiriamieji ir dominuojantys (svarbiausi elementai).

Suinteresuoto asmens ženklą (reg. Nr. 42147) sudaro skaitmenys 118, išpildyti mėlyna spalva ir įkomponuoti geltonos spalvos kvadrate. Ženklą (reg. Nr. 43433) taip pat sudaro skaitmenys 118, išpildyti mėlyna spalva, smulkūs žodiniai elementai „didysis informacijos telefonas“, grafinis elementas – raudonos spalvos mažų langelių kompozicija. Ženklą (reg. Nr. 43191) sudaro tamsiame fone baltai išpildyti skaičiai 118, apjuosti baltos spalvos įstriža elipse. Ženkle (reg. Nr. 43190) analogiški elementai kaip ir ženkle (reg. Nr. 43191), tik išpildyti kitomis spalvomis: skaičiai 118 yra mėlynos spalvos, elipsė – geltonos. Suinteresuoto asmens ženklus jungia tas pats elementas skaitmenys 118, kuris ženklų kompozicijose užima didžiausią vietą ir įtakoja ženklų bendrą regimąjį įspūdį bei ženklų suvokimą. Šis elementas laikytinas pagrindiniu dominuojančiu elementu, kadangi kiti elementai užima žymiai mažesnę vietą ženklų kompozicijose arba yra daugiau dekoratyvinio pobūdžio. Be to vartotojas paprastai ženklus suvokia kaip visumą, neanalizuodamas atskirų elementų. Protestuojamą ženklą sudaro juodame fone skaitmenys 118118, išpildyti geltona spalva, apačioje užrašas „informacija“. Pagrindinis protestuojamo ženklo elementas yra skaičiai 118118, nes žodinis elementas yra aprašomojo pobūdžio registruojamų paslaugų atžvilgiu. Lyginamieji pagrindiniai ženklų elementai yra tokio pat pobūdžio – tai yra skaitmenys. Ženklų pagrindiniai elementai yra klaidinančiai panašūs, kadangi suinteresuoto asmens ženkluose esantys skaitmenys 118 protestuojamame ženkle yra pakartoti du kartus. Pasikartojantis tas pats skaičių rinkinys 118 sudaro panašų bendrą regimąjį įspūdį. Manytina, kad nagrinėjamu atveju suklaidinimo tikimybę didina tai, kad suinteresuoto asmens ženklai dėl ilgalaikio ir intensyvaus naudojimo yra įgiję stipresnį skiriamąjį požymį, vartotojui šie ženklai, jame esantis pagrindinis elementas 118, yra žinomi, todėl vėlesnis panašus ženklas, kuriame pasikartoja identiškas skaičių rinkinys, gali suponuoti vartotojui įspūdį, kad paslaugos yra kilusios iš to paties ar ekonomiškai susijusio šaltinio. Suinteresuoto asmens atliktos apklausos patvirtina aplinkybes, kad didžiajai daliai apklaustųjų respondentų yra žinoma informacinė paslauga 118 ir šios paslaugos teikėjas.

Pažymėtina, kad protestuojamo prekių ženklo atstovo argumentai, kad Valstybinis patentų biuras priėmė sprendimą įregistruoti prekių ženklą „118118 informacija“ (reg. Nr. 50088) ir tai reiškia, kad šis ženklas atitinka Lietuvos Respublikos prekių ženklų įstatymo 7 straipsnio 1 dalies 2 punkto nuostatas yra neteisingai interpretuojami. VPB ekspertas atlieka prekių ženklo ekspertizę pagal Lietuvos Respublikos prekių ženklų įstatymo 6 straipsnio reikalavimus, tačiau jis neatlieka ekspertizės dėl ženklo atitikimo 7 straipsnio nuostatoms. Prekių ženklų registravimo taisyklių 127 punkte yra aiškiai nurodyta, kad ekspertas neatlieka ženklo ekspertizės dėl trečiųjų asmenų teisių galimo pažeidimo pagal Įstatymo 7 straipsnį. Valstybinio patentų biuro oficialiame biuletenyje paskelbus apie ženklo įregistravimą, pagal įstatymo 18 straipsnį visi suinteresuoti asmenys gali nustatyta tvarka pareikšti protestą savo pažeistoms teisėms arba įstatymo saugomiems interesams ginti. Taip pat pažymėtina, kad atstovo nurodytos Telefono ryšio numerių skyrimo ir naudojimo taisyklės (patvirtintos Lietuvos Respublikos ryšių reguliavimo tarnybos direktoriaus 2005 m. gruodžio 13 d. įsakymu Nr. IV – 1104) reglamentuoja visiškai skirtingus santykius nei Prekių ženklų įstatymas bei Prekių ženklų registravimo taisyklės, todėl šiuo atveju nėra taikytinos nagrinėjant ženklų klaidinantį tapatumą ar panašumą. Taip pat nėra jokio pagrindo pripažinti, kad dėl suinteresuoto asmens ženkluose esančio trumpojo informacinio telefono numerio 118, šie ženklai yra tapę bendriniais. Tokie protestuojamo ženklo savininko teiginiai nebuvo pagrįsti jokiais įrodymais.

Nustačius, kad ženklai yra tapatūs ar panašūs, toliau jie tikrinami prekių (paslaugų) panašumo kontekste. Prekių, kurioms ženklai registruojami, vienarūšiškumas nustatomas pagal Metodiniuose nurodymuose įtvirtintus kriterijus - prekių (paslaugų) rūšį, paskirtį bei realizavimo sąlygas. Prekių ženklai yra registruoti tapačioms 35 klasės paslaugoms.

Konstatuotina, kad nagrinėjamu atveju buvo nustatytos visos aplinkybės pagal Lietuvos Respublikos prekių ženklų įstatymo 7 straipsnio 1 dalies 2 punkto nuostatas, t.y. buvo nustatyta, kad protestuojamas ženklas yra klaidinančiai panašus į ankstesnius suinteresuoto asmens ženklus, ženklai yra registruoti tapačioms 35 klasės paslaugoms, todėl galima daryti išvadą, kad egzistuoja galimybė suklaidinti visuomenę.

APELIACINIO SKYRIAUS IŠVADA

Apeliacinis skyrius vadovaudamasis Lietuvos Respublikos prekių ženklų įstatymo 18 straipsnio 5 dalies 1 punktu,

n u t a r i a

Protestą tenkinti ir prekių ženklo „118118 informacija“ registraciją Nr. 50088 pripažinti negaliojančia.

Apeliacinio skyriaus sprendimas per 6 mėnesius nuo priėmimo dienos gali būti skundžiamas Vilniaus apygardos teismui.

LIETUVOS RESPUBLIKOS VALSTYBINIO PATENTŲ BIURO APELIACINIO SKYRIAUS S P R E N D I M A S

2007 m. vasario 23 d. Nr. 2Ap-934
Vilnius

Lietuvos Respublikos valstybinio patentų biuro Apeliacinis skyrius (toliau – Apeliacinis skyrius) išnagrinėjo suinteresuoto asmens AB „LIETUVOS TELEKOMAS“ (vėliau – AB „TEO LT“) (Lietuva, LT), atstovaujamo patentinės patikėtinės M. Lenkutienės, protestą Nr. 1698 dėl UAB „ENIRO INFOMEDIA“ (vėliau – UAB „INFOMEDIJA“ (Lietuva, LT), atstovaujamos L. Makavecko, prekių ženklo „118118 informacija“ registracijos Nr. 50089 pripažinimo negaliojančia.

PROTESTO TURINYS

2006-02-24 suinteresuotas asmuo AB „TEO LT“ (Lietuva, LT) Apeliaciniam skyriui padavė protestą, prašydamas pripažinti negaliojančia UAB „INFOMEDIJA“ (Lietuva, LT) ženklo „118118 informacija“ registraciją Nr. 50089.

Suinteresuotas asmuo nurodė, kad protestuojamo ženklo registracija neatitinka Lietuvos Respublikos prekių ženklų įstatymo 7 straipsnio 1 dalies 2 punkto reikalavimų.

Suinteresuotas asmuo yra prekių ženklų „118“ (reg. Nr. 42147, 43191, 43190), „118 Didysis informacijos telefonas“ (reg. Nr. 43433) savininkas. Protestuojamas ženklas „118118 informacija“ (registracija Nr. 50089) yra klaidinamai panašus į suinteresuoto asmens ankstesnius prekių ženklus „118“ (reg. Nr. 42147, 43191, 43190, 43433). Ženklai skirti tapačioms 35 klasės paslaugoms žymėti.

SPRENDIMO MOTYVAI

Lietuvos Respublikos prekių ženklų įstatymo 7 straipsnio 1 dalies 2 punktas nustato, kad ženklo registracija pripažįstama negaliojančia, jeigu jis yra tapatus įregistruotam ar pareikštam registruoti ankstesniam ženklui tapačioms ar panašioms prekėms ir (ar) paslaugoms arba klaidinamai į jį panašus ir dėl to yra galimybė suklaidinti visuomenę, įskaitant klaidinamą asociaciją su ankstesniu ženklu.

Suinteresuotam asmeniui AB „TEO LT“ (Lietuva, LT) priklauso šie prekių ženklai:

prekių ženklas „118“ (registracijos Nr. 42417). Paraiška Nr. 2000 1707 šiam ženklui įregistruoti į Valstybinį patentų biurą paduota 2000-09-14. Ženklas registruotas 16, 35, 36, 37, 38, 39, 41, 42 klasių prekėms bei paslaugoms.

prekių ženklas „118 Didysis informacijos telefonas“ (registracijos Nr. 43433). Paraiška Nr. 2000 1856 šiam ženklui įregistruoti į Valstybinį patentų biurą paduota 2000-10-06. Ženklas registruotas 16, 35, 36, 37, 38, 39, 41, 42 klasių prekėms bei paslaugoms.

prekių ženklas „118“ (registracijos Nr. 43191). Paraiška Nr. 2000 2443 šiam ženklui įregistruoti į Valstybinį patentų biurą paduota 2000-12-22. Ženklas registruotas 9, 16, 35, 36, 37, 38, 39, 41, 42 klasių prekėms bei paslaugoms. prekių ženklas „118“ (registracijos Nr. 43190). Paraiška Nr. 2000 2441 šiam ženklui įregistruoti į Valstybinį patentų biurą paduota 2000-12-22. Ženklas registruotas 9, 16, 35, 36, 37, 38, 39, 41, 42 klasių prekėms bei paslaugoms.

Protestuojamas ženklas „118118 informacija“ (registracija Nr. 50089), priklausantis UAB „INFOMEDIJA“ (Lietuva, LT). Paraiška Nr. 2003 1975 šiam ženklui įregistruoti į Valstybinį patentų biurą paduota 2003-09-24. Ženklas skirtas 35 klasės paslaugoms „reklama; verslo informacija; viešas reklamavimas; visuomenės informavimas; reklaminių skelbimų platinimas; reklaminių tekstų skelbimas“.

Lietuvos Respublikos prekių ženklų įstatymo 7 straipsnio 2 dalies 1 punkte nurodyta, kad ankstesnis ženklas yra ženklas, kurio paraiškos padavimo Lietuvos Respublikoje data yra ankstesnė už šio straipsnio 1 dalyje nurodyto ženklo paraiškos padavimo datą, prireikus atsižvelgiant į prašomą suteikti ar suteiktą prioritetą.

Remiantis šiomis įstatymo nuostatomis nustatyta, kad suinteresuoto asmens ženklai (reg. Nr. 42147, 43433, 43191, 43190) palyginus su protestuojamuoju prekių ženklu (reg. Nr. 50089) yra ankstesni ženklai.

Ženklų klaidinamas tapatumas ar panašumas analizuojamas pagal Metodinius nurodymus dėl prekių ir paslaugų ženklų tapatumo bei panašumo nustatymo (toliau – metodiniai nurodymai), patvirtintus Valstybinio patentų biuro direktoriaus 1996-07-11 įsakymu Nr. 28.

Šiuose metodiniuose nurodymuose nustatyta, kad ženklų panašumą lemia juose esančių elementų bendrumas. Panašumui turi įtakos sutampančių ir nesutampančių elementų santykis, taip pat jų svarba ženklų kompozicijoje. Bendriausias ženklų panašumo kriterijus yra bendras suvokimo įspūdis, kurį sukelia ženklas ir jo vaizdo prasmė, dėl ko vartotojai ūkinėje veikloje gali ženklus supainioti, nepaisant tam tikrų juos sudarančių elementų skirtumų. Metodinių nurodymų 3.1 punktas detalizuoja, kad žodiniuose ženkluose (tarp jų ir kombinuotų ženklų kompozicijoje) gali būti panašūs: grafinis atlikimas (vizualus panašumas), tarimas (fonetinis panašumas); prasmė (semantinis panašumas). Taip pat pažymėtina, kad vidutinis vartotojas tik retais atvejais turi galimybę tiesiogiai palyginti skirtingus ženklus, dažniausiai remiasi bendru sukurtu įspūdžiu, kurį suformuoja ženklo skiriamieji ir dominuojantys (svarbiausi elementai).

Suinteresuoto asmens ženklą (reg. Nr. 42147) sudaro skaitmenys 118, išpildyti mėlyna spalva ir įkomponuoti geltonos spalvos kvadrate. Ženklą (reg. Nr. 43433) taip pat sudaro skaitmenys 118, išpildyti mėlyna spalva, smulkūs žodiniai elementai „didysis informacijos telefonas“, grafinis elementas – raudonos spalvos mažų langelių kompozicija. Ženklą (reg. Nr. 43191) sudaro tamsiame fone baltai išpildyti skaičiai 118, apjuosti baltos spalvos įstriža elipse. Ženkle (reg. Nr. 43190) analogiški elementai kaip ir ženkle (reg. Nr. 43191), tik išpildyti kitomis spalvomis: skaičiai 118 yra mėlynos spalvos, elipsė – geltonos. Suinteresuoto asmens ženklus jungia tas pats elementas skaitmenys 118, kuris ženklų kompozicijose užima didžiausią vietą ir įtakoja ženklų bendrą regimąjį įspūdį bei ženklų suvokimą. Šis elementas laikytinas pagrindiniu dominuojančiu šių ženklų elementu, kadangi kiti elementai užima žymiai mažesnę vietą ženklų kompozicijose arba yra daugiau dekoratyvinio ar aprašomojo pobūdžio. Be to vartotojas paprastai ženklus suvokia kaip visumą, neanalizuodamas atskirų elementų. Protestuojamą ženklą sudaro juodame fone skaitmenys 118118, išpildyti balta spalva, apačioje užrašas „informacija“. Pagrindinis protestuojamo ženklo elementas yra skaičiai 118118, nes žodinis elementas yra aprašomojo pobūdžio registruojamų paslaugų atžvilgiu. Lyginamieji pagrindiniai ženklų elementai yra tokio pat pobūdžio – tai yra skaitmenys. Ženklų pagrindiniai elementai yra klaidinančiai panašūs, kadangi suinteresuoto asmens ženkluose esantys skaitmenys 118 protestuojamame ženkle yra pakartoti du kartus. Pasikartojantis tas pats skaičių rinkinys 118 sudaro panašų bendrą regimąjį įspūdį. Manytina, kad nagrinėjamu atveju suklaidinimo tikimybę didina tai, kad suinteresuoto asmens ženklai dėl ilgalaikio ir intensyvaus naudojimo yra įgiję stipresnį skiriamąjį požymį, vartotojui šie ženklai, jame esantis

pagrindinis elementas 118, yra žinomi, todėl vėlesnis panašus ženklas, kuriame pasikartoja identiškas skaičių rinkinys, gali suponuoti vartotojui įspūdį, kad paslaugos yra kilusios iš to paties ar ekonomiškai susijusio šaltinio. Suinteresuoto asmens atliktos apklausos patvirtina aplinkybes, kad didžiajai daliai apklaustųjų respondentų yra žinoma informacinė paslauga 118 ir šios paslaugos teikėjas.

Pažymėtina, kad protestuojamo prekių ženklo atstovo argumentai, kad Valstybinis patentų biuras priėmė sprendimą įregistruoti prekių ženklą „118118 informacija“ (reg. Nr. 50089) ir tai reiškia, kad šis ženklas atitinka Lietuvos Respublikos prekių ženklų įstatymo 7 straipsnio 1 dalies 2 punkto nuostatas yra neteisingai interpretuojami. VPB ekspertas atlieka prekių ženklo ekspertizę pagal Lietuvos Respublikos prekių ženklų įstatymo 6 straipsnio reikalavimus, tačiau jis neatlieka ekspertizės dėl ženklo atitikimo 7 straipsnio nuostatoms. Prekių ženklų registravimo taisyklių 127 punkte yra aiškiai nurodyta, kad ekspertas neatlieka ženklo ekspertizės dėl trečiųjų asmenų teisių galimo pažeidimo pagal Įstatymo 7 straipsnį. Valstybinio patentų biuro oficialiame biuletenyje paskelbus apie ženklo įregistravimą, pagal įstatymo 18 straipsnį visi suinteresuoti asmenys gali nustatyta tvarka pareikšti protestą savo pažeistoms teisėms arba įstatymo saugomiems interesams ginti. Taip pat pažymėtina, kad atstovo nurodytos Telefono ryšio numerių skyrimo ir naudojimo taisyklės (patvirtintos Lietuvos Respublikos ryšių reguliavimo tarnybos direktoriaus 2005 m. gruodžio 13 d. įsakymu Nr. IV – 1104) reglamentuoja visiškai skirtingus santykius nei Prekių ženklų įstatymas bei Prekių ženklų registravimo taisyklės, todėl šiuo atveju nėra taikytinos nagrinėjant ženklų klaidinantį tapatumą ar panašumą. Taip pat nėra jokio pagrindo pripažinti, kad dėl suinteresuoto asmens ženkluose esančio trumpojo informacinio telefono numerio 118, šie ženklai yra tapę bendriniais. Tokie protestuojamo ženklo savininko teiginiai nebuvo pagrįsti jokiais įrodymais.

Nustačius, kad ženklai yra tapatūs ar panašūs, toliau jie tikrinami prekių (paslaugų) panašumo kontekste. Prekių, kurioms ženklai registruojami, vienarūšiškumas nustatomas pagal Metodiniuose nurodymuose įtvirtintus kriterijus - prekių (paslaugų) rūšį, paskirtį bei realizavimo sąlygas. Prekių ženklai yra registruoti tapačioms 35 klasės paslaugoms.

Konstatuotina, kad nagrinėjamu atveju buvo nustatytos visos aplinkybės pagal Lietuvos Respublikos prekių ženklų įstatymo 7 straipsnio 1 dalies 2 punkto nuostatas, t.y. buvo nustatyta, kad protestuojamas ženklas yra klaidinančiai panašus į ankstesnius suinteresuoto asmens ženklus, ženklai yra registruoti tapačioms 35 klasės paslaugoms, todėl galima daryti išvadą, kad egzistuoja galimybė suklaidinti visuomenę.

APELIACINIO SKYRIAUS IŠVADA

Apeliacinis skyrius vadovaudamasis Lietuvos Respublikos prekių ženklų įstatymo 18 straipsnio 5 dalies 1 punktu,

n u t a r i a

Protestą tenkinti ir prekių ženklo „118118 informacija“ registraciją Nr. 50089 pripažinti negaliojančia.

Apeliacinio skyriaus sprendimas per 6 mėnesius nuo priėmimo dienos gali būti skundžiamas Vilniaus apygardos teismui.

VARDINĖ PREKIŲ ŽENKLŲ SAVININKŲ RODYKLĖ

(732) Ženklo savininkas, valstybės kodas	*(510) Klasifikacijos indeksas*	*(111) Liudijimo numeris*
"ŽVYRO KARJERAI", LT	19, 35, 36, 37, 40, 41, 42	55255
	19, 35, 36, 37, 40, 41, 42	55256
	19, 35, 36, 37, 40, 41, 42	55257
	19, 35, 36, 37, 40, 41, 42	55258
A.POVILAUSKO ĮMONĖ, LT	12, 37	55313
AB bankas "HANSABANKAS", LT	16, 36	55276
AKCINĖ BENDROVĖ "AGROVALDYMO GRUPĖ", LT	31	55146
	31	55147
AKCINĖ BENDROVĖ "ALITA", LT	33	55145
AKCINĖ BENDROVĖ "RAGUTIS", LT	32	55218
	32	55333
AKCINĖ BENDROVĖ "ROKIŠKIO SŪRIS", LT	29	55230
AKCINĖ BENDROVĖ "SPECIALIZUOTA KOMPLEKTAVIMO VALDYBA", LT	6, 19, 35	55139
AKCINĖ BENDROVĖ "STUMBRAS", LT	33	55297
	33	55298
	33, 35	55321
	33, 35	55322
AKCINĖ BENDROVĖ "VIENYBĖ", LT	7, 11	55275
AKROPOLIS, UAB, LT	35, 41, 43	55222
BASF AGRO BV, ARNHEM (NL), Zweigniederlassung Waedenswil, CH	5	55305
BENDRA LIETUVOS-BULGARIJOS ĮMONĖ UAB "FILIPOPOLIS", LT	33	55189
BRISTOL-MYERS SQUIBB COMPANY, a Delaware Corporation, US	5	55273
	5	55291
	5	55292
BRISTOL-MYERS SQUIBB SARL, a French Corparation, FR	5	55293
BUNGE NOEVENYOLAJIPARI ZARTKORUEN MUKOEDOE RESZVENYTARSASAG, HU	29	55304
CHEVRON INTELLECTUAL PROPERTY LLC, a Delaware Limited Liability Company, US	4	55120
	4	55247
	4	55248
CHINA KWEICHOW MOUTAI DISTILLERY CO, LTD, a Corporation Organized under the Law of P.R.China, CN	33	55290
CLAIRE GROUP A/S, DK	11, 14, 18, 20, 21, 24, 25, 27, 28	55227
COLGATE-PALMOLIVE COMPANY, US	3	55312
CPT HOLDINGS, INC, a Delaware Corporation, US	9, 41	55296
DEVELOPMENT CENTER FOR TEACHING CHINESE AS A FOREIGN LANGUAGE OF THE MINISTRY OF EDUCATION P.R.C., CN	41	55168
	41	55169
DIAGEO NORTH AMERICA, INC, US	33	55151
DISNEY ENTERPRISES, INC, a Delaware Corporation, US	9, 41	55301
DIVAPHARMA CHUR AG, CH	5	55217
GA MODEFINE SA, CH	3	55272
GLAXO GROUP LIMITED, GB	35	55089
GUTTA, A/S, LV	32	55228
HI-GEAR PRODUCTS INC, US	1, 2, 3, 4	55100
HUAWEI TECHNOLOGIES CO, LTD, a P.R.China Corporation, CN	9	55251
INDIVIDUALI ĮMONĖ "BALDŲ DIZAINO STUDIJA", LT	20	55295
INDIVIDUALI ĮMONĖ "EUROAPSKAITA IR VERSLO VALDYMAS", LT	35	55092
INDIVIDUALI ĮMONĖ "GRĘŽIMO DARBAI", LT	37	55162
INDIVIDUALI ĮMONĖ "VERTIMŲ PASAULIS", LT	41	55238
J.ŠOBLINSKIENĖS ĮMONĖ, LT	32	55264
KAUNO KREDITO UNIJA, LT	36	55104
	36	55105
KIA MOTORS CORPORATION, KR	12	55210
	12	55265
LIETUVOS MAŽŲJŲ ŽIRGŲ AUGINTOJŲ ASOCIACIJA, LT	44	55200
M.K.ČIURLIONIO FONDAS, LT	36	55281
MAAZA INTERNATIONAL CO L.L.C., AE	32	55153
MEDOCHEMIE LIMITED ATSTOVYBĖ, LT	5	55111
	5	55112
	5	55113
	5	55114
	5	55115
	5	55116
	5	55117
	5	55118
	5	55119
NACIONALINĖ TEISMŲ ADMINISTRACIJA, LT	35	55093
	35	55094
NAKED JUICE CO HOLDINGS, INC, US	29, 30, 32, 33, 43	55137
OBSHCHESTVO S OGRANICHENNOY OTVETSTVENNOSTYU "GEROPHARM", RU	5	55136
OTKRYTOE AKTSIONERNOE OBSCHESTVO "TATSPIRTPROM", RU	33	55167
	33	55262
PRZEDSIEBIORSTWO PRODUKCYJNE BI-ES COSMETIC BEATA PIOTROWSKA, SLAWOMIR PIOTROWSKI, JAROSLAW DROZD, SPOLKA JAWNA, PL	3	55095

(732) Ženklo savininkas, valstybės kodas	(510) Klasifikacijos indeksas	(111) Liudijimo numeris
SOUTH BEACH BEVERAGE COMPANY, INC, a Delaware Corporation, US	32	55191
TAKEDA PHARMACEUTICAL COMPANY LIMITED, JP	5	55229
THE AFFILIATE “IMAGE HOLDING” OF THE JSC “IMAGE HOLDING APS”, UA	33	55283
THE COCA-COLA COMPANY, US	32	55108
	32	55166
THE EUROPEAN COMPUTER DRIVING LICENCE FOUNDATION LIMITED, IE	9, 41	55131
TRAKŲ RAJONO SAVIVALDYBĖS ADMINISTRACIJA, LT	41	55138
TRANSOCEAN EESTI OUE, EE	39	55090
TRIOGAMES LTD, CY	41	55205
UAB “ACTUAL CITY MEDIA”, LT	41	55148
	41	55149
	41	55150
UAB “AKABELIS”, LT	35, 37, 42	55302
UAB “AKSIS”, LT	9	55161
UAB “ALICANTE”, LT	43	55185
UAB “ALMA LITTERA”, LT	35	55287
	35	55331
UAB “AMALKEROS LEIDYBA”, LT	35	55155
	16	55156
UAB “ARCHIDIS”, LT	37	55208
UAB “AUDIOPROJEKTAI”, LT	12	55102
	12, 37	55103
UAB “AUKSINIS SLĖNIS”, LT	35	55122
UAB “AUTUMA”, LT	19, 21	55307
UAB “AXES”, LT	35, 41	55159
	35, 41	55160
UAB “BALTIC TRAVEL SERVICE”, LT	39	55323
UAB “BALTIJOS REKLAMOS PROJEKTAI”, LT	41	55098
	41	55245
UAB “BANG & BONSOMER”, LT	35	55236
UAB “BELCO VILNIUS”, LT	41, 43	55126
UAB “BELLRADO”, LT	35	55254
UAB “BŪSTO STUDIJA”, LT	16, 41	55284
UAB “CAPAROL DAŽAI”, LT	35	55234
	35	55235
UAB “CLEANPROLINE”, LT	35	55178
	35	55179
UAB “COMPANY EXPRESS”, LT	35, 42	55324
UAB “COSMICA” SERVISAS, LT	9, 37	55242
UAB “CREDITUM”, LT	42	55152
UAB “D & J GROUP”, LT	35	55280
UAB “DANOLA”, LT	35, 36	55300
UAB “DRUSLITA”, LT	43	55157
UAB “DZŪKIJA”, LT	30	55172
UAB “EKSTERJERO CENTRAS”, LT	37	55123
	37	55124
	37	55125
UAB “ENERGIJOS SISTEMŲ SERVISAS”, LT	37, 39, 40, 42	55274

(732) Ženklo savininkas, valstybės kodas	(510) Klasifikacijos indeksas	(111) Liudijimo numeris
UAB “ENIRO LIETUVA”, LT	35	55243
UAB “EUROCOM”, LT	38	55246
UAB “FAVORINA”, LT	9, 36	55206
	36	55207
UAB “FOTOMANIJA”, LT	35	55209
UAB “GOTARDAS”, LT	36	55233
UAB “GRAND CASINO INTERNATIONAL”, LT	41, 43	55330
UAB “HOTEL AND GASTRO”, LT	35	55252
UAB “IMUNOLITA”, LT	42, 44	55231
	42, 44	55232
UAB “IN JURE”, LT	42	55132
UAB “INRED”, LT	36	55332
UAB “INTERNETAS VISIEMS”, LT	35	55101
UAB “KATOS STUDIJA”, LT	35	55214
UAB “KAUNO DIENA”, LT	16, 41	55285
UAB “KEVLARAS”, LT	43	55239
UAB “KROKAS”, LT	16	55286
UAB “KVADRO VILNIUS”, LT	41	55134
UAB “LAISVOS REKLAMOS IDĖJOS”, LT	16, 35	55315
UAB “LAKRISTA”, LT	33, 35	55163
UAB “LAUKINIŲ VAKARŲ SALŪNAS”, LT	43	55219
	43	55220
UAB “LAUSNA”, LT	43	55263
UAB “LEIDYBOS NAMAI”, LT	16, 41	55121
UAB “LENGVOSIOS PRAMONĖS CENTRAS”, LT	35	55133
UAB “LI SADOLIN”, LT	35, 41	55325
	35, 41	55326
UAB “LIONDORA”, LT	43	55270
UAB “LOKĖS PĖDA”, LT	41, 43	55180
	41	55181
	35, 41, 43	55182
	41	55183
UAB “LOTOS BALTIJA”, LT	35	55164
UAB “LRI GRUPĖ”, LT	16, 35	55316
UAB “M.M.M.PROJEKTAI”, LT	36, 37	55223
	36, 37	55225
UAB “MEGRAME”, LT	19, 37	55173
UAB “MGL BALTIJA”, LT	29	55329
UAB “MICROLINK LIETUVA”, LT	38	55199
UAB “NATIONAL GOLF CLUB KLAIPEDA”, LT	35, 41, 43	55277
UAB “NAUJASIS NEVĖŽIS”, LT	30	55226
UAB “NEAPOLIS”, LT	36	55213
UAB “NOLINA”, LT	35	55221
UAB “NOVA BALT”, LT	19, 27	55188
	6, 19	55253
UAB “ODMINĖ”, LT	25, 35	55187
UAB “OLEGAS IR SŪNUS”, LT	39	55320
UAB “OMNITEL”, LT	35, 36, 37, 38, 41, 42, 43	55282
UAB “PATIKIMI AUTOMOBILIAI”, LT	35	55096

(732) Ženklo savininkas, valstybės kodas	(510) Klasifikacijos indeksas	(111) Liudijimo numeris
UAB “PILOTŲ TRENIRUOČIŲ CENTRAS”, LT	35, 41, 42	55154
UAB “PLUNGĖS KOOPERATINĖ PREKYBA”, LT	43	55097
	30	55194
	29	55195
UAB “PROMO PLIUS”, LT	41	55288
UAB “RAMINORA”, LT	43, 44	55158
UAB “RAVYTAS”, LT	19	55216
UAB “RIČGINTA”, LT	35	55224
UAB “RYTIETIŠKAS STILIUS”, LT	43	55267
	43	55268
UAB “SAULĖS RADIJO REKLAMA”, LT	35	55327
UAB “SEKUNDĖS REDAKCIJA”, LT	16	55196
	16	55197
UAB “SENUKŲ PREKYBOS CENTRAS”, LT	6, 7, 8, 20, 35	55143
	16	55144
UAB “SKOLŲ RIZIKOS SPRENDIMAI”, LT	42	55170
UAB “SOSTINĖS VYSTYMO GRUPĖ”, LT	36, 37	55266
UAB “STATYBOS STRATEGIJA”, LT	37, 42	55128
UAB “STIKLITA”, LT	19, 20, 21, 35	55212
UAB “SVEIKAS ŽMOGUS”, LT	16, 35, 41	55099
UAB “TADEUSZ IR SŪNUS”, LT	35	55306
UAB “TELTA”, LT	3	55303
UAB “TIKSLO PARTNERIAI”, LT	43	55314
UAB “ULTRALINE LT”, LT	11, 35	55244
UAB “UNIMODUS”, LT	7, 12, 36, 37, 39	55250
UAB “VADASIGA”, LT	20, 35, 42	55271
UAB “VAIZDO REKLAMOS EKSPRESAS”, LT	35, 41	55186
UAB “VAKARŲ LANGAI”, LT	6	55201
	6	55202
	6	55203
UAB “VALENTIS”, LT	5	55240
UAB “VERSLAS IR PRAMOGOS”, LT	35	55328
UAB “VERSLO INVESTICIJŲ SPRENDIMAI”, LT	41	55109
	41	55110
UAB “VESKONAS”, LT	35, 37, 41, 42	55299
UAB “VILKĖ”, LT	29, 35	55140
	29, 35	55141
	29, 35	55142
UAB “VILNIAUS KAPITALO VYSTYMO PROJEKTAI”, LT	36, 37	55165
UAB “VIRTUVĖS TECHNIKA”, LT	35	55289
	35	55294
UAB “VITAGRA”, LT	35	55174
	8	55175
	8	55176
	16	55177
UAB “VIZUALAS”, LT	35	55317
UAB “ČILIJA”, LT	43	55308
	43	55309
	43	55310
	43	55311
UAB “ŠVYTURYS-UTENOS ALUS”, LT	33	55237
	33	55278
	33	55279
VIEŠOJI ĮSTAIGA “MIESTO KONCERTAI”, LT	41	55211
VIEŠOJI ĮSTAIGA “STROPUVA”, LT	11	55171
VIEŠOJI ĮSTAIGA “TARPTAUTINIS MARATONAS”, LT	41	55215
VIEŠOJI ĮSTAIGA “VILNIUS-EUROPOS KULTŪROS SOSTINĖ”, LT	16, 35, 41	55193
VIEŠOJI ĮSTAIGA LIETUVOS INSTITUTAS, LT	41	55091
VIEŠOJI ĮSTAIGA MOKSLAS IR INOVACIJOS VISUOMENEI, LT	41	55107
VINGĖS TRANSSPHERE LOGISTIKA, LT	39	55241
VITAL FORSIKRING ASA, NO	36	55184
VYTAUTO GRAIČIŪNO ĮMONĖ “VITONETA”, LT	30	55269
WYETH, a Delaware Corporation, US	5	55318
	5	55319
ŽEMĖS ŪKIO BENDROVĖ “NEMATEKAS”, LT	29	55259
	29	55260
	29	55261
ŽEMĖS ŪKIO KOOPERATINĖ BENDROVĖ “PAMARIO PAUKŠTYNAS”, LT	29	55190
IRINA ŠALKAUSKIENĖ, LT	44	55127
LAIMUTIS DEVEIKIS, LT	32	55198
NIJOLĖ DEGUTIENĖ, LT	35	55204
OKSANA JUCHNEVIČ, LT	44	55249
ROMAS OLŠAUSKAS, LT	11	55129
	11, 21	55130
RUGILĖ IVANAUSKIENĖ, LT	35	55106
UNDINĖ BELOGLAVKIENĖ, LT	43	55135
VLADIMIRAS LISICYNAS, LT	41	55192
ŽIVILĖ KEPEŽINSKIENĖ, LT	35	55106

SISTEMINĖ PREKIŲ ŽENKLŲ RODYKLĖ

(510) *Klasifikacijos indeksas*	*(111)* *Liudijimo numeris*
1	55100
2	55100
3	55095, 55100, 55272, 55303, 55312
4	55100, 55120, 55247, 55248
5	55111, 55112, 55113, 55114, 55115, 55116, 55117, 55118, 55119, 55136, 55217, 55229, 55240, 55273, 55291, 55292, 55293, 55305, 55318, 55319
6	55139, 55143, 55201, 55202, 55203, 55253
7	55143, 55250, 55275
8	55143, 55175, 55176
9	55131, 55161, 55206, 55242, 55251, 55296, 55301
11	55129, 55130, 55171, 55227, 55244, 55275
12	55102, 55103, 55210, 55250, 55265, 55313
14	55227
16	55099, 55121, 55144, 55156, 55177, 55193, 55196, 55197, 55276, 55284, 55285, 55286, 55315, 55316
18	55227
19	55139, 55173, 55188, 55212, 55216, 55253, 55255, 55256, 55257, 55258, 55307
20	55143, 55212, 55227, 55271, 55295
21	55130, 55212, 55227, 55307
24	55227
25	55187, 55227
27	55188, 55227
28	55227
29	55137, 55140, 55141, 55142, 55190, 55195, 55230, 55259, 55260, 55261, 55304, 55329
30	55137, 55172, 55194, 55226, 55269
31	55146, 55147
32	55108, 55137, 55153, 55166, 55191, 55198, 55218, 55228, 55264, 55333
33	55137, 55145, 55151, 55163, 55167, 55189, 55237, 55262, 55278, 55279, 55283, 55290, 55297, 55298, 55321, 55322
35	55089, 55092, 55093, 55094, 55096, 55099, 55101, 55106, 55122, 55133, 55139, 55140, 55141, 55142, 55143, 55154, 55155, 55159, 55160, 55163, 55164, 55174, 55178, 55179, 55182, 55186, 55187, 55193, 55204, 55209, 55212, 55214, 55221, 55222, 55224, 55234, 55235, 55236, 55243, 55244, 55252, 55254, 55255, 55256, 55257, 55258, 55271, 55277, 55280, 55282, 55287, 55289, 55294, 55299, 55300, 55302, 55306, 55315, 55316, 55317, 55321, 55322, 55324, 55325, 55326, 55327, 55328, 55331
36	55104, 55105, 55165, 55184, 55206, 55207, 55213, 55223, 55225, 55233, 55250, 55255, 55256, 55257, 55258, 55266, 55276, 55281, 55282, 55300, 55332
37	55103, 55123, 55124, 55125, 55128, 55162, 55165, 55173, 55208, 55223, 55225, 55242, 55250, 55255, 55256, 55257, 55258, 55266, 55274, 55282, 55299, 55302, 55313
38	55199, 55246, 55282
39	55090, 55241, 55250, 55274, 55320, 55323
40	55255, 55256, 55257, 55258, 55274
41	55091, 55098, 55099, 55107, 55109, 55110, 55121, 55126, 55131, 55134, 55138, 55148, 55149, 55150, 55154, 55159, 55160, 55168, 55169, 55180, 55181, 55182, 55183, 55186, 55192, 55193, 55205, 55211, 55215, 55222, 55238, 55245, 55255, 55256, 55257, 55258, 55277, 55282, 55284, 55285, 55288, 55296, 55299, 55301, 55325, 55326, 55330
42	55128, 55132, 55152, 55154, 55170, 55231, 55232, 55255, 55256, 55257, 55258, 55271, 55274, 55282, 55299, 55302, 55324
43	55097, 55126, 55135, 55137, 55157, 55158, 55180, 55182, 55185, 55219, 55220, 55222, 55239, 55263, 55267, 55268, 55270, 55277, 55282, 55308, 55309, 55310, 55311, 55314, 55330
44	55127, 55158, 55200, 55231, 55232, 55249

NUMERINĖ PREKIŲ ŽENKLŲ RODYKLĖ

(210) *Paraiškos numeris*	*(111)* *Liudijimo numeris*
2005 0136	55089
2005 0873	55090
2005 1067	55091
2005 1289	55126
2005 1964	55154
2005 2028	55092
2005 2194	55329
2005 2273	55300
2006 0009	55239
2006 0026	55240
2006 0058	55155
2006 0060	55156
2006 0071	55157
2006 0248	55093
2006 0249	55094
2006 0254	55158
2006 0274	55159
2006 0275	55160
2006 0323	55241
2006 0341	55313
2006 0350	55242
2006 0367	55095
2006 0463	55161
2006 0466	55162
2006 0513	55096
2006 0516	55097
2006 0530	55243
2006 0556	55244
2006 0590	55098
2006 0601	55099
2006 0603	55100
2006 0634	55208
2006 0669	55163
2006 0742	55245
2006 0755	55246
2006 0778	55146
2006 0779	55147
2006 0782	55148
2006 0783	55149
2006 0784	55150
2006 0815	55101
2006 0822	55102
2006 0824	55103
2006 0869	55327
2006 0870	55209
2006 0886	55104
2006 0887	55105
2006 0889	55106
2006 0890	55107
2006 0892	55108
2006 0893	55109
2006 0894	55110
2006 0899	55111
2006 0900	55112
2006 0901	55113
2006 0902	55114
2006 0903	55115
2006 0904	55116
2006 0905	55117
2006 0906	55118
2006 0908	55119

(210) *Paraiškos numeris*	*(111)* *Liudijimo numeris*
2006 0910	55120
2006 0911	55247
2006 0912	55248
2006 0919	55249
2006 0926	55314
2006 0933	55250
2006 0955	55251
2006 0964	55328
2006 0968	55164
2006 0971	55301
2006 0973	55165
2006 0979	55166
2006 0986	55167
2006 0994	55168
2006 0995	55169
2006 0997	55170
2006 1000	55171
2006 1006	55172
2006 1007	55173
2006 1016	55210
2006 1023	55211
2006 1026	55285
2006 1033	55212
2006 1044	55213
2006 1048	55214
2006 1049	55215
2006 1059	55216
2006 1078	55121
2006 1085	55122
2006 1086	55123
2006 1087	55124
2006 1089	55125
2006 1103	55252
2006 1110	55253
2006 1111	55315
2006 1113	55316
2006 1115	55317
2006 1116	55254
2006 1137	55255
2006 1138	55256
2006 1139	55257
2006 1140	55258
2006 1152	55151
2006 1191	55286
2006 1192	55217
2006 1203	55330
2006 1207	55287
2006 1209	55331
2006 1220	55218
2006 1234	55219
2006 1235	55220
2006 1242	55259
2006 1243	55260
2006 1244	55261
2006 1247	55318
2006 1249	55319
2006 1252	55262
2006 1258	55263
2006 1266	55264
2006 1268	55265
2006 1272	55266

(210) *Paraiškos numeris*	*(111)* *Liudijimo numeris*
2006 1274	55267
2006 1275	55268
2006 1276	55269
2006 1285	55320
2006 1287	55270
2006 1307	55127
2006 1308	55128
2006 1309	55129
2006 1310	55130
2006 1321	55174
2006 1322	55175
2006 1323	55176
2006 1324	55177
2006 1335	55178
2006 1336	55179
2006 1341	55180
2006 1342	55181
2006 1343	55182
2006 1344	55183
2006 1355	55184
2006 1363	55185
2006 1367	55302
2006 1370	55186
2006 1371	55131
2006 1372	55132
2006 1373	55133
2006 1424	55152
2006 1438	55153
2006 1453	55288
2006 1462	55289
2006 1465	55221
2006 1488	55290
2006 1489	55291
2006 1490	55292
2006 1491	55293
2006 1493	55222
2006 1496	55223
2006 1497	55224
2006 1498	55294
2006 1499	55225
2006 1504	55134
2006 1513	55187
2006 1519	55333
2006 1520	55188
2006 1522	55189
2006 1523	55303
2006 1525	55190
2006 1526	55191
2006 1527	55304
2006 1536	55192
2006 1540	55193
2006 1544	55305
2006 1550	55194
2006 1551	55195
2006 1560	55306
2006 1562	55271
2006 1568	55321
2006 1569	55322
2006 1578	55272
2006 1590	55273
2006 1599	55274
2006 1615	55226

(210) *Paraiškos numeris*	*(111)* *Liudijimo numeris*
2006 1622	55227
2006 1623	55228
2006 1634	55229
2006 1647	55295
2006 1653	55332
2006 1654	55230
2006 1656	55296
2006 1660	55231
2006 1661	55232
2006 1662	55233
2006 1676	55135
2006 1679	55136
2006 1684	55137
2006 1686	55138
2006 1696	55139
2006 1701	55140
2006 1702	55141
2006 1703	55142
2006 1706	55143
2006 1708	55144
2006 1716	55196
2006 1717	55197
2006 1718	55307
2006 1719	55198
2006 1723	55199
2006 1726	55200
2006 1728	55201
2006 1729	55202
2006 1731	55203
2006 1741	55204
2006 1742	55308
2006 1743	55309
2006 1744	55310
2006 1745	55311
2006 1749	55205
2006 1751	55206
2006 1752	55207
2006 1765	55297
2006 1766	55298
2006 1767	55234
2006 1768	55235
2006 1769	55236
2006 1776	55237
2006 1778	55299
2006 1784	55238
2006 1814	55275
2006 1815	55276
2006 1817	55277
2006 1837	55278
2006 1838	55279
2006 1842	55280
2006 1843	55323
2006 1855	55281
2006 1857	55282
2006 1859	55324
2006 1860	55283
2006 1885	55145
2006 1929	55312
2006 1987	55284
2006 2436	55325
2006 2437	55326

9 redakcija

TARPTAUTINĖS PREKIŲ IR PASLAUGŲ KLASIFIKACIJOS KLASIŲ SĄRAŠAS

PREKĖS

1 klasė. Chemijos produktai, naudojami pramonės, mokslo reikmėms, fotografijoje, žemės ūkyje, sodininkystėje ir miškininkystėje; neapdirbtos sintetinės dervos ir plastikai; trąšos; ugnies gesinimo mišiniai; metalų grūdinimo ir litavimo preparatai; maisto produktų konservavimo cheminės medžiagos; rauginės medžiagos; klijai pramonės reikmėms.

2 klasė. Dažai, politūros, lakai; antikorozinės medžiagos ir medieną nuo irimo saugančios medžiagos; dažymo medžiagos; beicai; neapdorotos gamtinės dervos; metalų folija ir milteliai dažytojams, dekoratoriams, spaustuvininkams ir dailininkams.

3 klasė. Balinimo preparatai ir kitos skalbimo medžiagos; valymo, poliravimo, šveitimo ir švitrinamojo apdirbimo preparatai; muilas; parfumerija, eteriniai aliejai, kosmetika, plaukų losjonai; dantų milteliai ir pastos.

4 klasė. Techniniai aliejai, riebalai ir tepalai; dulkių sugeriamieji, drėkinamieji ir rišamieji mišiniai; degalai (tarp jų variklių benzinas) ir apšvietimo medžiagos; apšvietimo žvakės ir dagčiai.

5 klasė. Farmacijos ir veterinarijos preparatai; higienos preparatai medicinos reikmėms; dietiniai produktai (medicinos reikmėms), kūdikių maistas; pleistrai, tvarsliava; dantų plombavimo ir dantų išlajų gamybos medžiagos; dezinfekavimo preparatai; kenkėjų naikinimo preparatai; fungicidai, herbicidai.

6 klasė. Ne brangieji metalai ir jų lydiniai; metalinės statybinės medžiagos; kilnojamieji metaliniai statiniai; bėgių metalai; ne elektriniai metaliniai lynai ir viela; smulkūs geležies dirbiniai ir smulkios metalinės detalės; metaliniai vamzdžiai; seifai; ne brangiųjų metalų gaminiai, nepriskirti prie kitų klasių; rūdos.

7 klasė. Mašinos ir staklės; varikliai (išskyrus antžeminių transporto priemonių); mašinų sankabų ir pavarų elementai (išskyrus antžeminių transporto priemonių); žemės ūkio padargai (išskyrus rankinius); perėtuvai.

8 klasė. Įrankiai ir padargai (rankiniai); peiliai, šaltieji ginklai; skustuvai.

9 klasė. Moksliniai, jūriniai, geodeziniai, fotografijos, kinematografijos, optiniai, svėrimo, matavimo, signalizavimo, tikrinimo (priežiūros), gelbėjimo, mokymo prietaisai ir aparatai; elektros praleidimo, perjungimo, transformavimo, akumuliavimo, reguliavimo ir valdymo aparatai ir prietaisai; garso ar vaizdo įrašymo, perdavimo ar atkūrimo aparatūra; magnetinės duomenų laikmenos, įrašų diskai; prekybos automatai ir monetinių aparatų mechanizmai; kasos aparatai, skaičiavimo mašinos, duomenų dorojimo įrenginiai ir kompiuteriai; gesintuvai.

10 klasė. Chirurgijos, medicinos, stomatologijos ir veterinarijos aparatai ir instrumentai; rankų ir kojų protezai, akių ir dantų protezai; ortopediniai gaminiai; žaizdų siuvimo medžiagos.

11 klasė. Apšvietimo, šildymo, garų gamybos, valgio virimo, šaldymo, džiovinimo, vėdinimo, vandens tiekimo ir sanitariniai įrenginiai.

12 klasė. Transporto priemonės; sausumos, vandens ir oro susisiekimo priemonės.

13 klasė. Šaunamieji ginklai; šaudmenys ir sviediniai; sprogstamosios medžiagos; fejerverkai.

14 klasė. Brangieji metalai ir jų lydiniai, brangiųjų metalų arba jais padengti dirbiniai, nepriskirti prie kitų klasių; juvelyriniai dirbiniai, brangakmeniai; laikrodžiai ir kiti laikmačiai.

15 klasė. Muzikos instrumentai.

16 klasė. Popierius, kartonas ir jų gaminiai, nepriskirti prie kitų klasių; spaudiniai; įrišimo medžiagos; fotonuotraukos; raštinės reikmenys; raštinės ir buitinės lipniosios medžiagos; dailininkų reikmenys; teptukai; rašomosios mašinėlės ir biuro reikmenys (išskyrus baldus); mokomoji medžiaga ir vaizdinės priemonės (išskyrus aparatūrą); plastikinės pakavimo medžiagos (nepriskirtos prie kitų klasių); šriftai; klišės.

17 klasė. Kaučiukas, gutaperčia, guma, asbestas, žėrutis ir jų gaminiai, nepriskirti prie kitų klasių; plastikų pusgaminiai; užpildai, sandarinimo ir izoliacinės medžiagos; ne metaliniai lankstieji vamzdžiai.

18 klasė. Odos ir odų pakaitalai, jų gaminiai, nepriskirti prie kitų klasių; gyvūnų odos, kailiai; lagaminai, kelioniniai krepšiai; lietaus ir saulės skėčiai, lazdos (kriukiai); rimbai, botagai, pakinktai ir balnojimo reikmenys.

19 klasė. Statybinės medžiagos (ne metalinės); statybiniai standieji ne metaliniai vamzdžiai; asfaltas, dervos ir bitumas; kilnojamieji ne metaliniai statiniai; ne metaliniai paminklai.

20 klasė. Baldai, veidrodžiai, paveikslų rėmai; medžio, kamščio, meldų, nendrių, gluosnių, rago, kaulo, dramblio kaulo, banginio ūsų, vėžlio šarvo, kriauklių, gintaro, perlamutro, jūros putų dirbiniai, šių medžiagų pakaitalų arba plastikų gaminiai (nepriskirti prie kitų klasių).

21 klasė. Namų apyvokos arba virtuvės reikmenys ir indai; šukos ir kempinės; šepečiai (išskyrus teptukus); šepečių medžiagos; valymo reikmenys; metaliniai raizginiai šveistukai; neapdirbtas arba iš dalies apdirbtas stiklas (išskyrus statybinį); stiklo, porceliano ir keramikos gaminiai, nepriskirti prie kitų klasių.

22 klasė. Lynai, virvės, špagatai, tinklai, palapinės, stoginės, brezentas, burės, maišai (nepriskirti prie kitų klasių); kamšalai (išskyrus guminius ir plastikinius); pluoštinė tekstilės žaliava.

23 klasė. Tekstilės verpalai ir siūlai.

24 klasė. Audiniai ir tekstilės gaminiai, nepriskirti prie kitų klasių; lovatiesės ir staltiesės.

25 klasė. Drabužiai, apranga, avalynė, galvos apdangalai.

26 klasė. Nėriniai, siuvinėti gaminiai, kaspinai, juostos; sagos, kabliukai, kilputės, smeigtukai, adatos; dirbtinės gėlės.

27 klasė. Kilimai, dembliai, patiesalai, linoleumas ir kitos grindų dangos; sienų apmušalai (ne tekstiliniai).

28 klasė. Žaidimai ir žaislai; gimnastikos ir sporto reikmenys, nepriskirti prie kitų klasių; Kalėdų eglučių papuošalai.

29 klasė. Mėsa, žuvis, paukštiena ir žvėriena; mėsos ekstraktai; konservuoti, šaldyti, džiovinti, virti ir kepti vaisiai ir daržovės; drebučiai, uogienės, kompotai; kiaušiniai, pienas ir pieno produktai; maistiniai aliejai ir riebalai.

30 klasė. Kava, arbata, kakava, cukrus, ryžiai, tapijoka, sago kruopos, kavos pakaitalai; miltai ir grūdų produktai, duona, pyragas ir konditerijos gaminiai, ledai; medus, sirupas; mielės, kepimo milteliai; druska, garstyčios; actas, padažai; prieskoniai; ledas.

31 klasė. Žemės ūkio, sodo, miško produktai ir grūdai, nepriskirti prie kitų klasių; gyvi gyvūnai; švieži vaisiai ir daržovės; sėklos, gyvi augalai ir gėlės; pašarai; salyklas.

32 klasė. Alus; mineralinis ir gazuotas vanduo, kiti gaivieji gėrimai; vaisių gėrimai ir vaisių sultys; sirupai ir kiti gėrimų gaminimo mišiniai.

33 klasė. Svaigieji gėrimai (išskyrus alų).

34 klasė. Tabakas; rūkymo reikmenys; degtukai.

PASLAUGOS

35 klasė. Reklama; verslo vadyba; verslo tvarkyba; įstaigų veikla.

36 klasė. Draudimas; finansinės operacijos; piniginės operacijos; nekilnojamojo turto operacijos.

37 klasė. Statyba; taisymas (remontas); įtaisymo ir įrengimo paslaugos.

38 klasė. Telekomunikacijos.

39 klasė. Vežimas; prekių pakavimas ir sandėliavimas; kelionių rengimas.

40 klasė. Medžiagų apdirbimas ir apdorojimas.

41 klasė. Švietimas, mokymas; pramogos; sportinė ir kultūrinė veikla.

42 klasė. Mokslo ir technologijų paslaugos ir su tuo susiję tyrimai ir projektavimas; pramoninės analizės ir tyrimų paslaugos; kompiuterių programinės ir aparatinės įrangos projektavimas ir tobulinimas.

43 klasė. Maisto ir gėrimų parūpinimo paslaugos; laikinas apgyvendinimas.

44 klasė. Medicinos paslaugos; veterinarijos paslaugos; žmonių ar gyvūnų higieninė ir grožio priežiūra; žemdirbystės, sodininkystės ir miškininkystės paslaugos.

45 klasė. Juridinės paslaugos; asmenų ir nuosavybės apsaugos paslaugos; asmeninės ir visuomeninės kitų teikiamos paslaugos, susijusios su individų poreikių tenkinimu.

VALSTYBIŲ, TERITORIJŲ IR TARPTAUTINIŲ ORGANIZACIJŲ ŽYMĖJIMO KODAI PAGAL WIPO STANDARTĄ ST.3

AD	Andora	AD	Andorra
AE	Jungtiniai Arabų Emyratai	AE	United Arab Emirates
AF	Afganistano Islamo Respublika	AF	Afghanistan
AG	Antigva ir Barbuda	AG	Antigua and Barbuda
AI	Angilija	AI	Anguilla
AL	Albanija	AL	Albania
AM	Armėnija	AM	Armenia
AN	Nyderlandų Antilai	AN	Netherlands Antilles
AO	Angola	AO	Angola
AP	Afrikos regioninė pramoninės nuosavybės organizacija (ARIPO)	AP	African Regional Industrial Property Organization (ARIPO)
AR	Argentina	AR	Argentina
AT	Austrija	AT	Austria
AU	Australija	AU	Australia
AW	Aruba	AW	Aruba
AZ	Azerbaidžanas	AZ	Azerbaijan
BA	Bosnija ir Hercegovina	BA	Bosnia and Herzegovina
BB	Barbadosas	BB	Barbados
BD	Bangladešas	BD	Bangladesh
BE	Belgija	BE	Belgium
BF	Burkina Fasas	BF	Burkina Faso
BG	Bulgarija	BG	Bulgaria
BH	Bahreinas	BH	Bahrain
BI	Burundis	BI	Burundi
BJ	Beninas	BJ	Benin
BM	Bermudų salos	BM	Bermuda
BN	Brunėjus	BN	Brunei Darussalam
BO	Bolivija	BO	Bolivia
BR	Brazilija	BR	Brazil
BS	Bahamos	BS	Bahamas
BT	Butanas	BT	Bhutan
BV	Buvės sala	BV	Bouvet Island
BW	Botsvana	BW	Botswana
BX	Beniliukso intelektinės nuosavybės tarnyba (BOIP)	BX	Benelux Office for Intelectual Property (BOIP)
BY	Baltarusija	BY	Belarus
BZ	Belizas	BZ	Belize
CA	Kanada	CA	Canada
CD	Kongo demokratinė Respublika	CD	Democratic Republic of the Congo
CF	Centrinės Afrikos Respublika	CF	Central African Republic
CG	Kongas	CG	Congo
CH	Šveicarija	CH	Switzerland
CI	Dramblio Kaulo Krantas	CI	Cote d'Ivoire
CK	Kuko salos	CK	Cook Islands
CL	Čilė	CL	Chile
CM	Kamerūnas	CM	Cameroon
CN	Kinija	CN	China
CO	Kolumbija	CO	Colombia
CR	Kosta Rika	CR	Costa Rica
CU	Kuba	CU	Cuba
CV	Cape Verde	CV	Cape Verde
CY	Kipras	CY	Cyprus
CZ	Čekija	CZ	Czech Republic
DE	Vokietija	DE	Germany
DJ	Džibutis	DJ	Djibouti
DK	Danija	DK	Denmark
DM	Dominika	DM	Dominica
DO	Dominikos Respublika	DO	Dominican Republic
DZ	Alžyras	DZ	Algeria
EA	Eurazijos patentų organizacija (EAPO)	EA	Eurasian Patent Organization (EAPO)
EC	Ekvadoras	EC	Ecuador
EE	Estija	EE	Estonia
EG	Egiptas	EG	Egypt
EH	Vakarų Sachara	EH	Western Sahara
EM	Harmonizavimo vidaus rinkoje tarnyba (OHIM)	EM	Office for Harmonization in the Internal Market (OHIM)
EP	Europos patentų tarnyba (EPO)	EP	European Patent Office (EPO)
ER	Eritrėja	ER	Eritrea
ES	Ispanija	ES	Spain
ET	Etiopija	ET	Ethiopia
FI	Suomija	FI	Finland
FJ	Fidžis	FJ	Fiji
FK	Folklendo salos	FK	Falkland Islands (Malvinas)
FO	Farerų salos	FO	Faroe Islands
FR	Prancūzija	FR	France
GA	Gabonas	GA	Gabon
GB	Didžioji Britanija	GB	United Kingdom
GC	Golfo Arabų valstijų bendradarbiavimo tarybos patentų tarnyba (GCC)	GC	Patent Office of the Cooperation Council for the Arab States of the Golf (GCC)
GD	Grenada	GD	Grenada
GE	Gruzija	GE	Georgia
GG	Guernsis	GG	Guernsey
GH	Gana	GH	Ghana
GI	Gibraltaras	GI	Gibraltar
GL	Grenlandija	GL	Greenland
GM	Gambija	GM	Gambia
GN	Gvinėja	GN	Guinea
GQ	Pusiaujo Gvinėja	GQ	Equatorial Guinea
GR	Graikija	GR	Greece
GS	Pietų Georgijos ir Pietų Sandvičių salos	GS	South Georgia and the South Sandwich Islands
GT	Gvatemala	GT	Guatemala
GW	Bisau Gvinėja	GW	Guinea-Bissau
GY	Gajana	GY	Guyana
HK	Kinijos Honkongo specialioji administracinė sritis	HK	The Hong Kong Special Administrative Region of the People's Republic of China
HN	Hondūras	HN	Honduras
HR	Kroatija	HR	Croatia
HT	Haitis	HT	Haiti
HU	Vengrija	HU	Hungary
IB	Pasaulinės intelektinės nuosavybės organizacijos Tarptautinis biuras (WIPO)	IB	International Bureau of the World Intellectual Property Organization (WIPO)
ID	Indonezija	ID	Indonesia
IE	Airija	IE	Ireland
IL	Izraelis	IL	Israel
IM	Meno sala	IM	Isle of Man
IN	Indija	IN	India
IQ	Irakas	IQ	Iraq
IR	Iranas	IR	Iran (Islamic Republic of)
IS	Islandija	IS	Iceland
IT	Italija	IT	Italy
JE	Džersis	JE	Jersey
JM	Jamaika	JM	Jamaica
JO	Jordanija	JO	Jordan
JP	Japonija	JP	Japan
KE	Kenija	KE	Kenya
KG	Kirgizija	KG	Kyrgyzstan
KH	Kambodža	KH	Cambodia
KI	Kiribatis	KI	Kiribati
KM	Komorų Sąjunga	KM	Comoros
KN	Sent Kristoferis ir Nevis	KN	Saint Kitts and Nevis
KP	Šiaurės Korėja	KP	Democratic People's Republic of Korea
KR	Pietų Korėja	KR	Republic of Korea
KW	Kuveitas	KW	Kuwait
KY	Kaimanų salos	KY	Cayman Islands
KZ	Kazachija	KZ	Kazakhstan
LA	Lao liaudies demokratinė Respublika	LA	Lao People's Democratic Republic
LB	Libanas	LB	Lebanon
LC	Sent Lusija	LC	Saint Lucia
LI	Lichtenšteinas	LI	Liechtenstein
LK	Šri Lanka	LK	Sri Lanka
LR	Liberija	LR	Liberia
LS	Lesotas	LS	Lesotho
LT	Lietuva	LT	Lithuania
LU	Liuksemburgas	LU	Luxembourg

LV Latvija	LV Latvia	SB Saliamono Salos	SB Solomon Islands
LY Libijos Arabų Jamahiris	LY Libyan Arab Jamahiriya	SC Seišeliai	SC Seychelles
MA Marokas	MA Morocco	SD Sudanas	SD Sudan
MC Monakas	MC Monaco	SE Švedija	SE Sweden
MD Moldavija	MD Republic of Moldova	SG Singapūras	SG Singapore
ME Juodkalnija	ME Montenegro	SH Šventosios Elenos sala	SH Saint Helena
MG Madagaskaras	MG Madagascar	SI Slovėnija	SI Slovenia
MK Makedonija	MK The former Yugoslav Republic of Macedonia	SK Slovakija	SK Slovakia
		SL Siera Leonė	SL Sierra Leone
ML Malis	ML Mali	SM San Marinas	SM San Marino
MM Birma, Mianmaras	MM Myanmar	SN Senegalas	SN Senegal
MN Mongolija	MN Mongolia	SO Somalis	SO Somalia
MO Makao	MO Macao	SR Surinamas	SR Suriname
MP Šiaurės Marianų salos	MP Northern Mariana Islands	ST San Tomė ir Prinsipė	ST Sao Tome and Principe
MR Mauritanija	MR Mauritania	SV Salvadoras	SV El Salvador
MS Montseratas	MS Montserrat	SY Sirijos Arabų Respublika	SY Syrian Arab Republic
MT Malta	MT Malta	SZ Svazilendas	SZ Swaziland
MU Mauricijus	MU Mauritius	TC Terkso ir Kaiko salos	TC Turks and Caicos Islands
MV Maldyvai	MV Maldives	TD Čadas	TD Chad
MW Malavis	MW Malawi	TG Togas	TG Togo
MX Meksika	MX Mexico	TH Tailandas	TH Thailand
MY Malaizija	MY Malaysia	TJ Tadžikija	TJ Tajikistan
MZ Mozambikas	MZ Mozambique	TL Timor–Lestis	TL Timor–Leste
NA Namibija	NA Namibia	TM Turkmėnija	TM Turkmenistan
NE Nigeris	NE Niger	TN Tunisas	TN Tunisia
NG Nigerija	NG Nigeria	TO Tonga	TO Tonga
NI Nikaragva	NI Nicaragua	TR Turkija	TR Turkey
NL Nyderlandai	NL Netherlands	TT Trinidadas ir Tobagas	TT Trinidad and Tobago
NO Norvegija	NO Norway	TV Tuvalus	TV Tuvalu
NP Nepalas	NP Nepal	TW Taivanis, Kinijos provincija	TW Taiwan, Province of China
NR Nauru	NR Nauru	TZ Tanzanija	TZ United Republic of Tanzania
NZ Naujoji Zelandija	NZ New Zealand	UA Ukraina	UA Ukraine
OA Afrikos intelektinės nuosavybės organizacija (OAPI)	OA African Intellectual Property Organization (OAPI)	UG Uganda	UG Uganda
		US Jungtinės Amerikos Valstijos	US United States of America
OM Omanas	OM Oman	UY Urugvajus	UY Uruguay
PA Panama	PA Panama	UZ Uzbekija	UZ Uzbekistan
PE Peru	PE Peru	VA Vatikanas	VA Holy See
PG Papua ir Naujoji Gvinėja	PG Papua New Guinea	VC Sent Vincentas ir Grenadinai	VC Saint Vincent and the Grenadines
PH Filipinai	PH Philippines		
PK Pakistanas	PK Pakistan	VE Venesuela	VE Venezuela
PL Lenkija	PL Poland	VG Virdžinijos salos (Britų)	VG Virgin Islands (British)
PT Portugalija	PT Portugal	VN Vietnamas	VN Viet Nam
PW Palau	PW Palau	VU Vanuatu	VU Vanuatu
PY Paragvajus	PY Paraguay	WO Pasaulinė intelektinės nuosavybės organizacija (WIPO) (Tarptautinis biuras)	WO World Intellectual Property Organization (WIPO) (International Bureau of)
QA Kataras	QA Qatar		
QZ Bendrijos augalų veislių tarnyba (Europos bendrija) (CPVO)	QZ Community Plant Variety Office (European Community) (CPVO)	WS Samoja	WS Samoa
		XN Šiaurės patentų institutas (NPI)	XN Nordic Patent Institute (NPI)
RO Rumunija	RO Romania	YE Jemenas	YE Yemen
RS Serbija	RS Serbia	ZA Pietų Afrikos Respublika	ZA South Africa
RU Rusija	RU Russian Federation	ZM Zambija	ZM Zambia
RW Ruanda	RW Rwanda	ZW Zimbabvė	ZW Zimbabwe
SA Saudo Arabija	SA Saudi Arabia		

Oficialus biuletenis
„LIETUVOS RESPUBLIKOS VALSTYBINIO PATENTŲ BIURO OFICIALUS BIULETENIS", 8, 2007

37,38 leidyb. apsk. l. Tir. 115 egz.
Lietuvos Respublikos valstybinis patentų biuras, Kalvarijų g. 3, LT-09310 Vilnius
Spausdino G. Žuko firma „JUSIDA", T. Ševčenkos g. 16, Vilnius

Kaina sutartinė