ISSN 1648-9985

LIETUVOS RESPUBLIKA
VALSTYBINIS PATENTŲ BIURAS
VPB

LIETUVOS RESPUBLIKOS VALSTYBINIO PATENTŲ BIURO OFICIALUS BIULETENIS

2007/09, 2007 09 25

OFFICIAL GAZETTE OF THE STATE PATENT BUREAU OF THE REPUBLIC OF LITHUANIA

IŠRADIMAI

Paraiškos - 2006 014 – 2007 015

Patentai - 5441

DIZAINAS

Liudijimai - 1582–1583

PREKIŲ ŽENKLAI

Liudijimai - 55334–55511

9
2007

Lietuvos Respublikos valstybinio patentų biuro oficialiame biuletenyje *skelbiami išradimai, dizainas, prekių ženklai, registruoti Lietuvos Respublikos registruose pagal 2000 m. spalio 10 d. Lietuvos Respublikos prekių ženklų įstatymą Nr. VIII-1981, 1994 m. sausio 18 d. Lietuvos Respublikos patentų įstatymą Nr. I-372, 2002 m. lapkričio 7 d. Lietuvos Respublikos dizaino įstatymą Nr. IX–1181, Europos patentinės paraiškos bei patentai, išplėsti Lietuvos Respublikoje 1994 m. sausio 25 d. Lietuvos Respublikos Vyriausybės ir Europos Patentų organizacijos (EPO) susitarimu dėl Europos patentų galiojimo išplėtimo, bei Europos patentinės paraiškos, paduotos pagal Europos patentų konvenciją (EPK), kurioms suteikta laikina apsauga Lietuvos Respublikoje ir Europos patentai, įsigalioję Lietuvos Respublikoje pagal EPK.*

Išradimų, dizaino, prekių ženklų bei Europos patentinių paraiškų bei patentų paskelbimo šiame oficialaus biuletenio numeryje data - 2007 m. rugsėjo 25 d.

The Official Gazette of the State Patent Bureau of the Republic of Lithuania *contains recordings in the Registers of Patents, Designs, Trademarks of the Respublic of Lithuania under the Law on Trademarks of the Republic of Lithuania No. VIII-1981 of October 10, 2000, the Patent Law of the Republic of Lithuania No. I-372 of January 18, 1994, the Design Law of the Republic of Lithuania No. IX–1181 of November 7, 2002, data on European Patent Applications and Patents extended to Republic of Lithuania under the Agreement on the extension of European Patents between the Government of the Republic of Lithuania and the European Patent Organization (EPO) of January 25, 1994, and European Patent Applications filed under European Patent Convention (EPC), that have provisional protection in Republic of Lithuania, and Europian Patents granted in Republic of Lithuania according to EPC.*

Date of publication of the Inventions, Designs, Trademarks, European Patent Applications and Patents in this number of the Official Gazette - September 25, 2007.

Adresai:

Lietuvos Respublikos valstybinis patentų biuras
Kalvarijų g. 3, LT-09310 Vilnius
Telefonas (8 5) 2780250
Faksas (8 5) 2750723
El. paštas spb@vpb.gov.lt
Titulinis puslapis Internete http://www.vpb.gov.lt

Lietuvos Respublikos valstybinio patentų biuro oficialų biuletenį galima užsiprenumeruoti Lietuvos technikos bibliotekoje:

Šv. Ignoto g. 6, LT-01120 Vilnius
Telefonas (8 5) 2628578
Faksas (8 5) 2610379

Lietuvos Respublikos valstybinio patentų biuro oficialūs leidiniai nemokamai gali būti peržiūrimi Lietuvos technikos bibliotekoje:

Šv. Ignoto g. 6, LT-01120 Vilnius
Telefonas (8 5) 2628578
Faksas (8 5) 2610379

A. Jakšto g. 4a, LT-44279 Kaunas
Telefonas (8 37) 422681

Sukilėlių g. 14, LT-91244 Klaipėda
Telefonas (8 46) 410491

P. Višinskio g. 11, LT-77157 Šiauliai
Telefonas (8 41) 525230

Laisvės aikštė 23, LT-35200 Panevėžys
Telefonas (8 45) 581191

Addresses:

The State Patent Bureau of the Republic of Lithuania
Kalvarijų str. 3, LT-09310 Vilnius, Lithuania
Telephone (370 5) 2780250
Fax (370 5) 2750723
E-mail: spb@vpb.gov.lt
Homepage on the Internet: http://www.vpb.gov.lt

The Official Gazette of the State Patent Bureau of the Republic of Lithuania may be obtained at the Lithuanian Technical Library:

Šv. Ignoto 6, LT-01120 Vilnius, Lithuania
Telephone (370 5) 2628578
Fax (370 5) 2610379

The official publications of the State Patent Bureau of the Republic of Lithuania may be consulted free of charge at the Lithuanian Technical Library:

Šv. Ignoto 6, LT-01120 Vilnius, Lithuania
Telephone (370 5) 2628578
Fax (370 5) 2610379

A. Jakšto 4a, LT-44279 Kaunas, Lithuania
Telephone (370 37) 422681

Sukilėlių 14, LT-91244 Klaipėda, Lithuania
Telephone (370 46) 410491

P. Višinskio. 11, LT-77157 Šiauliai, Lithuania
Telephone (370 41) 525230

Laisvės aikštė 23, LT-35200 Panevėžys, Lithuania
Telephone (370 45) 581191

© Lietuvos Respublikos valstybinis patentų biuras, 2007

Turinys

OFICIALŪS PRANEŠIMAI 2
Patentinių patikėtinių sąrašas 2
IŠRADIMAI 5
BB1A* Paskelbtos paraiškos (A)** 5
FG9A Išduoti patentai (B) 8
FD9A Atšauktos paraiškos 10
MM9A Panaikinti patentai 11
Vardinė rodyklė 12
Sisteminė rodyklė 13
Numerinė rodyklė 14
Numerinė paraiškų rodyklė 15
Europos patentai 16
BB1D Paskelbtos paraiškos 16
FG9D Paskelbti patentai 27
FG4D Paskelbti patentai 80
PD9D, TC9D Patento pakeitimai 106
PC9D Patento perleidimas 113
MG9D Išplėtimo pripažinimas negaliojančiu 114
MG4D Patentai pripažinti negaliojančiais 116
MF9D Išplėtimo pripažinimas negaliojančiu 118
MM9D Išplėtimo panaikinimas. 119
ND9D Papildomos apsaugos liudijimai 120
QB9D Licencijos suteikimas 121
TK9D Atitaisymai 122
Sisteminė paraiškų rodyklė 129
Numerinė paraiškų rodyklė 130
Sisteminė patentų rodyklė 131
Numerinė patentų rodyklė 132
Klasifikacijos skyriai 133
DIZAINAS 134
FG9L Paskelbtos registracijos. 134
MM9L Dizaino išregistravimas. 138
ND9L Registracijos galiojimo pratęsimas 139
PC9L Dizaino perdavimas 140
Vardinė rodyklė 141
Sisteminė rodyklė 142
Numerinė rodyklė 143
Klasifikacijos klasės. 144
PREKIŲ ŽENKLAI 145
FG9Y Paskelbtos registracijos 146
MF9Y Registracijos pripažintos negaliojančiomis 184
PD9Y, TC9Y Pakeitimai 185
PA9T Nacionalinės registracijos pakeitimas
tarptautine registracija 202
ND9Y Registracijos galiojimo pratęsimas 203
MM9Y Ženklo išregistravimas 225
PC9Y Ženklo perdavimas 230
QB9Y Licencijos suteikimas 237
MA9Y Panaikintos registracijos. 238
RD9Y Teisės į ženklą areštas 239
TK9Y Atitaisymai 240
CZ9Y Apeliacinio skyriaus sprendimai 241
Vardinė rodyklė 257
Sisteminė rodyklė 260
Numerinė rodyklė 261
Klasifikacijos klasės. 263
Valstybių kodai 265

Contents

OFFICIAL NOTICES 2
List of Patent Attorneys 2
INVENTIONS. 5
BB1A Published Applications (A) 5
FG9A Granted Patents (B) 8
FD9A Withdrawn Applications. 10
MM9A Lapsed Patents 11
Name Index 12
Subject Matter Index 13
Number Index 14
Number Index of Applications 15
European Patents 16
BB1D Published Applications 16
FG9D Published Patents. 27
FG4D Published Patents. 80
PD9D, TC9D Changes 106
PC9D Transfer of Patents 113
MG9D Invalidation of Extension 114
MG4D Invalidated Patents. 116
MF9D Invalidation of Extension. 118
MM9D Cancellation of Extension 119
ND9D Supplementary Protection Certificates 120
QB9D Licensing. 121
TK9D Rectifications 122
Subject Matter Index of Applications 129
Number Index of Applications 130
Subject Matter Index of Patents 131
Number Index of Patents. 132
Sections according to the Classification 133
DESIGNS 134
FG9L Published Registrations. 134
MM9L Lapse of Registrations 138
ND9L Renewal of Registrations 139
PC9L Transfer of Designs 140
Name Index 141
Subject Matter Index 142
Number Index 143
Classes according to the Classification. 144
TRADEMARKS 145
FG9Y Published Registrations 146
MF9Y Invalidated Registrations. 184
PD9Y, TC9Y Changes. 185
PA9T Replacement of National Registration
by International Registration 202
ND9Y Renewal of Registrations 203
MM9Y Lapse of Registrations 225
PC9Y Transfer of Marks 230
QB9Y Licensing. 237
MA9L Cancelled Registrations 238
RD9Y Attachment of the Registrations 239
TK9Y Retifications. 240
CZ9Y Decisions adopted of the Division of Appels 241
Name Index 257
Subject Matter Index 260
Number Index 261
Classes according to the Classification 263
Codes of Countries 265

* Pagal WIPO standartą ST.17
** Pagal WIPO standartą ST.16

LIETUVOS RESPUBLIKOS PATENTINIŲ PATIKĖTINIŲ SĄRAŠAS

(Išrašas iš Registro 2007 m. liepos 2 d.)

1. Vytautas Dovydėnas
V. Grybo g. 41-38
LT-10320 Vilnius
tel.: (370 5) 231 28 11
fax: (370 5) 261 76 93
e-mail: litpa@email.lt

2. Angelė Gurklytė
J. Basanavičiaus g. 11/1
LT-03108 Vilnius
tel.: (370 5) 212 35 58
(370 5) 261 62 83
fax: (370 5) 212 35 57
e-mail: ppc@post.omnitel.net

3. Marius Jakulis - Jason
AAA Baltic Service Company
Jasinskio g. 16B
Biurų centras Victoria
LT-01112 Vilnius
tel.: (370 5) 252 66 76
fax: (370 5) 252 66 70
e-mail: info@aaa.lt

4. Leonas Antanas Kučinskas
Dr. Leono A. Kučinsko patentinių paslaugų firma
Kaštonų g. 5-7
LT-01107 Vilnius
tel.: (370 5) 262 67 23
mob. (370 698) 80 624
fax: (370 5) 260 96 65
(370 5) 272 48 50
e-mail: leopat@is.lt

5. Rita Laurinavičiūtė
Gedimino pr. 45-6
LT- 01109 Vilnius
tel.: (370 5) 249 08 30
fax: (370 5) 249 08 33

6. Marija Lenkutienė
Patentinių paslaugų centras, UAB
J. Basanavičiaus g. 11/1
LT-03108 Vilnius
tel.: (370 5) 212 35 58
(370 5) 261 62 83
fax: (370 5) 212 35 57
e-mail: ppc@post.omnitel.net

7. Reda Žabolienė
Advokatės Redos Žabolienės kontora METIDA
Verslo centras VERTAS
Gynėjų g. 16, LT- 01109 Vilnius
tel.: (370 5) 249 08 30
(370 5) 249 08 31
(370 5) 249 08 32
fax: (370 5) 249 08 33
e-mail: patent@metida.lt
reda.zaboliene@metida.lt

8. Virgina Adolfina Draugelienė
A.P.Kavoliuko g. 24-152
LT-04328 Vilnius
tel.: (370 5) 230 56 52
fax: (370 5) 248 97 37
e-mail: viaddr@takas.lt

9. Liudmila Gerasimovič
IĮ „Liudmila Gerasimovič, Patentinis patikėtinis“
Vingrių g. 13-42
LT-01141 Vilnius
tel.: (370 5) 231 08 27
fax: (370 5) 231 05 93
e-mail: info@gerasimovic.com

LIST OF PATENT ATTORNEYS OF THE REPUBLIC OF LITHUANIA

(Extract from Register by July 2, 2007)

10. Vytautas Guobys
Ateities g. 3-9
LT-08306 Vilnius
tel.: (370 5) 262 42 50
fax: (370 5) 269 76 16
e-mail: vgpat@e-net.lt

11. dr. Nijolė Viktorija Mickevičienė
Panerių g. 79a
LT-48425 Kaunas
tel.: (370 37) 26 02 23
mob. (370 686) 40 510
fax: (370 37) 30 86 68
e-mail: nemlietuva@hotmail.com

12. Genė Ona Sruogienė
A.P.Kavoliuko g. 24-152
LT-04328 Vilnius
tel.: (370 5) 245 09 86
fax: (370 5) 248 97 37
e-mail: g.sruogiene@takas.lt

13. Juozas Stanevičius
Ukmergės g. 28-24
LT-49313 Kaunas
tel.: (370 37) 72 70 20
(370 37) 32 38 91
fax: (370 37) 32 35 95

14. Algirdas Stonkus
A.Stonkaus individuali firma „Mes patys“
p.o.box 628
LT-03009 Vilnius
tel.: (370 5) 233 17 12

16. Nijolė Aliukaitė
p.o.box 2860
LT-01008 Vilnius ACP
tel.: (370 5) 275 04 54
mob. (370 616) 00266
e-mail: n.aliukaite@takas.lt

18. Jarūta Lotužytė
Medžiotojų g. 12-30
LT-92240 Klaipėda
tel.: (370 46) 21 68 14
(370 46) 29 30 15

19. Nijolė Nemcevičienė
Nijolės Nemcevičienės patentinių paslaugų firma
Laisvės al. 101a-105
LT-44291 Kaunas
tel.: (370 37) 20 12 05
mob. (370 687) 155 95
fax: (370 37) 20 12 05
e-mail: ninema2001@yahoo.com

20. Aldona Orlienė
Kęstučio g. 59-11
LT-44303 Kaunas
tel.: (370 37) 22 76 57
(370 37) 70 58 04
mob. (370 686) 3 34 50
fax: (370 37) 20 43 59

21. Aldona Pacevičienė
A. Mickevičiaus g. 29-6
LT-44245 Kaunas
tel.: (370 37) 20 44 42
(370 37) 40 78 02
(370 98) 3 13 37
fax: (370 37) 40 78 03
e-mail: apaceviciene@takas.lt

22. Petras Puzinas
P.Puzino įmonė „Kalnuočiai“
Aguonų g. 140
LT-37452 Panevėžys
tel.: (370 45) 57 63 00
mob. (370 687) 267 14
fax: (370 45) 57 63 00
e-mail: kalnuociai@post.omnitel.net

23. Raimonda Algimanta Skutele
Architektų g. 45-69
LT-04221 Vilnius
tel.: (370 5) 244 05 74
fax: (370 5) 244 05 74
e-mail: almonda@takas.lt

24. Irena Milda Srėbalienė
Patentinių paslaugų centras, UAB
J. Basanavičiaus g. 11/1
LT-03108 Vilnius
tel.: (370 5) 212 35 58
(370 5) 261 62 83
fax: (370 5) 212 35 57
e-mail: ppc@post.omnitel.net

25. Aurelija Šidlauskienė
Patentinės patikėtinės
Aurelijos Šidlauskienės firma
K. Būgos g. 29
LT-44326 Kaunas
tel.: (370 37) 22 14 42
mob. (370 698) 787 25
fax: (370 37) 22 14 42
e-mail: aurelija@kaunas.omnitel.net

26. Lyra Tarnauskienė
UAB „Patentinė
ir teisinė apsauga“
Maironio g. 14 B-1
LT-44298 Kaunas
tel.: (370 37) 32 10 67
mob. (370 687) 160 17
fax: (370 37) 32 10 90
e-mail: lyrat@takas.lt

27. Milda Tumkevičienė
Patentinių paslaugų centras, UAB
J. Basanavičiaus g. 11/1
LT-03108 Vilnius
tel.: (370 5) 212 35 58
(370 5) 261 62 83
fax: (370 5) 212 35 57
e-mail: ppc@post.omnitel.net

28. Juozas Viržonis
Tulpių g. 1-37
LT-35194 Panevėžys
tel.: (370 45) 46 34 54
mob. (370 686) 642 87
e-mail: jvirzonis@hotmail.com

29. Liucija Janickaitė
Inpatra UAB
Šeškinės g. 59-53,
LT-07162 Vilnius
tel.: (370 5) 246 45 38
mob. (370 686) 518 25
fax: (370 5) 246 45 38
e-mail: pat.janickaite@post.5ci.lt

30. Ramunė Garšvienė
Dūkštų g. 28-20
LT-07171 Vilnius
tel.: (370 5) 248 21 53
fax: (370 5) 248 21 53
e-mail: rgarsv@takas.lt

31. Stanislava Teleišienė
UAB „Brainera“
Savanorių pr. 217
LT-02300 Vilnius
tel.: (370 5) 264 80 88
mob. (370 601) 094 42
fax: (370 5) 264 80 99
e-mail: info@brainera.lt
stase@skynet.lt

32. Ona Vaičiulienė
V. Druskio g. 9-46
LT-04306 Vilnius
tel.: (370 5) 244 47 49
mob. (370 611) 37 406
fax: (370 5) 244 47 49
e-mail: ovaic@takas.lt

34. Liudmila Čebotariova
Patentinių paslaugų centras, UAB
J. Basanavičiaus g. 11/1
LT-03108 Vilnius
tel.: (370 5) 212 35 58
(370 5) 261 62 83
fax: (370 5) 212 35 57
e-mail: ppc@post.omnitel.net

35. Otilija Klimaitienė
AAA Baltic Service Company
Jasinskio g. 16B
Biurų centras Victoria
LT-01112 Vilnius
tel.: (370 5) 252 66 76
fax: (370 5) 252 66 70
e-mail: o.klimaitiene@aaa.lt

36. Zita Grigienė
Savanorių pr. 222a-46
LT-50196 Kaunas
tel.: (370 37) 31 40 50
(370 37) 77 04 24
mob. (370 686) 550 16
fax: (370 37) 31 40 50
e-mail: zita.grigiene@gmail.com

37. Tatjana Sterlina
UAB „Intels“
Naugarduko g. 32/2
LT-03225 Vilnius
tel.: (370 5) 233 54 77
fax: (370 5) 216 22 88
e-mail: info@intels.lt
sterlina@post.5ci.lt

38. Gražina Pečiulienė
P. Vileišio g. 24-71
LT-10301 Vilnius
tel.: (370 5) 234 10 83
fax: (370 5) 234 10 83
e-mail: grazina@post.omnitel.net

39. Sigitas Bartkus
Breslaujos g. 3
LT-44403 Kaunas
tel.: (370 37) 40 18 30
mob. (370 687) 990 81
fax: (370 37) 35 12 71
e-mail: bartkus@mail.lei.lt

40. Nelia Janiušina
UAB „Intels“
Naugarduko g.32/2
LT-03225 Vilnius
tel.: (370 5) 233 54 77
fax: (370 5) 216 22 88
e-mail: info@intels.lt
intels@takas.lt

41. Danutė Lišauskaitė
Studentų g. 32-3
LT-50249 Kaunas
tel.: (370 37) 73 84 56

42. Aleksandras Loginovas
Studentų g. 32-3
LT- 50249 Kaunas
tel.: (370 37) 43 84 56

43. Marija Vanda Antanaitienė
p.o.box 3197
LT-06002 Vilnius
tel.: (370 5) 247 04 42
fax: (370 5) 247 04 42
e-mail: patent@takas.lt

44. Audronė Juodzevičienė
Medeinos g. 13-8
LT-06139 Vilnius
tel.: (370 5) 240 84 37
e-mail: audrone.juodzeviciene@vilnius.lt

45. Juozas Lapienis
Dūkštų g. 5-97
LT-07176 Vilnius
tel.: (370 5) 241 32 31
mob. (370 685) 11 286

46. Telesforas Urbaitis
Advokatų kontora Daugirdas, Žukovskis ir partneriai
Laisvės pr. 123
LT-06118 Vilnius
tel.: (370 5) 273 67 92
fax: (370 5) 279 24 89
e-mail: telesforas@askada.lt

47. Vaclovas Kiškis
Kalvarijų g. 26-23
LT-09309 Vilnius
tel.: (370 5) 272 35 27

48. Eglė Mickevičiūtė-Tiažkijienė
Advokatės Eglės Mickevičiūtės-Tiažkijienės kontora
Šeimyniškių g. 22
LT-09312 Vilnius
tel.: (370 5) 272 39 24
mob. (370) 687 85 880
fax: (370 5) 272 39 24
e-mail: emt@takas.lt

49. Vytautas Einoris
Gerbutavičiaus g. 1/42-155
LT-04318 Vilnius
tel.: (370 5) 245 19 87
fax: (370 5) 274 50 43
e-mail: einavytas@hotmail.com

50. Aušra Pakėnienė
AAA Baltic Service Company
Jasinskio g. 16B
Biurų centras Victoria
LT-01112 Vilnius
tel.: (370 5) 252 66 76
fax: (370 5) 252 66 70
e-mail: a.pakeniene@aaa.lt

51. Jurga Petniūnaitė
AAA Baltic Service Company
Jasinskio g. 16B
Biurų centras VICTORIA
LT-01112 Vilnius
tel.: (370 5) 252 66 76
fax: (370 5) 252 66 70
e-mail: j.petniunaite@aaa.lt

52. Jelena Gerasimovič
Į„Liudmila Gerasimovič, Patentinis patikėtinis“
Vingrių g. 13-42
LT-01141 Vilnius
tel.: (370 5) 231 08 27
fax: (370 5) 231 05 93
e-mail: info@gerasimovic.com

53. Malvina Milda Pranskevičienė
Į„Liudmila Gerasimovič, Patentinis patikėtinis“
Vingrių g. 13-42
LT-01141 Vilnius
tel.: (370 5) 231 08 27
fax: (370 5) 231 05 93
e-mail: info@gerasimovic.com

54. Gediminas Pranevičius
Advokatų kontora „Smaliukas ir partneriai“
Konstitucijos pr. 7,
LT-09308 Vilnius
tel.: (370 5) 248 73 37
fax: (370 5) 248 73 38
e-mail: info@smaliukas.lt

55. Vitalija Banaitienė
AAA Baltic Service Company
Jasinskio g. 16B
Biurų centras Victoria
LT-01112 Vilnius
tel.: (370 5) 252 66 76
fax: (370 5) 252 66 70
e-mail: v.banaitiene@aaa.lt

56. Vilija Viešūnaitė
Advokatų kontora Kalmatavičius, Petraitytė, Viešūnaitė ir partneriai “Relaw”
Arklių g. 22-2
Vilnius
tel.: (370 5) 212 20 77
mob. (370 687) 48 149
fax: (370 5) 212 20 55
e-mail: vilija@relaw.lt

57. Gvidas Urbonas
K. Donelaičio g. 33-101
LT-44240 Kaunas
tel.: (370 37) 32 44 32
mob. (370 698) 83 666
fax: (370 37) 20 89 30
e-mail: gvidasu@one.lt

Numeracija – pagal patentinių patikėtinių registro duomenis.

IŠRADIMAI

*(11)** Dokumento numeris
Number of the document

(13) Dokumento rūšis**:
A - paskelbta patentinė paraiška
B - išduotas patentas
T - Europos patento apibrėžties vertimas
Kind of document:
A - published Application
B - granted Patent
T - translation of European Patent Claim

(15) Atitaisymas
Patent correction information

(21) Paraiškos numeris
Application number

(22) Paraiškos padavimo data
Date of filing the application

(24) Liudijimo įsigaliojimo data
Date of coming into effect of SPC

(30) Prioriteto paraiškos numeris, data, valstybės kodas***
Priority application number, date, code of country

(41) Paraiškos paskelbimo data
Date of publication of the application

(45) Patento paskelbimo data
Date of publication of the patent

(46) Apibrėžties vertimo paskelbimo data
Date of publication of the claims translation

(48) Atitaisymo data
Date of issuance of a corrected patent document

(51) Tarptautinės patentų klasifikacijos indeksai
Indication of International Patent Classification

(54) Išradimo pavadinimas
Title of the invention

(57) Išradimo apibrėžtis/Referatas
Claim/Abstract

(60) Paraiškos, paduotos užsienio patentų tarnybai, duomenys (paraiškos numeris, paraiškos padavimo data, valstybės kodas)
Data relating to the application filed with a foreign patent office (application number, date, code of country)

(62) Paraiškos, iš kurios dokumentas išskirtas, numeris
Number of the earlier application

(68) Patento numeris
Patent number

(71) Pareiškėjo pavadinimas/vardas, pavardė, adresas, valstybės kodas
Name and address of applicant, code of country

(72) Išradėjo vardas, pavardė, valstybės kodas
Name of inventor, code of country

(73) Savininko pavadinimas/vardas, pavardė, adresas, valstybės kodas
Name and address of grantee, code of country

(74) Patentinio patikėtinio vardas, pavardė, įregistravimo numeris, adresas, valstybės kodas
Name, registration number and address of attorney, code of country

(83) Mikroorganizmo deponavimo numeris ir vieta, valstybės kodas
Number and place of deposit of the microorganism, code of country

(85) Nacionalinio PCT lygio pradžios data
Date of commencement of the national phase pursuant to the PCT

(86) Tarptautinės paraiškos padavimo duomenys (paraiškos numeris, paraiškos padavimo data)
Data relating to the filing PCT application (number of application, date of filing application)

(87) Tarptautinės paraiškos paskelbimo duomenys (paskelbimo numeris, paskelbimo data)
Publication data of the PCT application (publication number, publication date)

(92) Vaisto ar augalų apsaugos priemonės pirmojo nacionalinio registravimo liudijimo numeris ir išdavimo data
Number and date of the first national authorization to place the medicinal or plant protection product on the market

(93) Vaisto ar augalų apsaugos priemonės pirmojo registravimo regioninėje ekonominėje bendrijoje liudijimo numeris, išdavimo data ir valstybės kodas
Number, date and code of country of origin of the first authorization to place the medicinal or plant protection product on the market within regional economic community

(94) Liudijimo galiojimo termino pasibaigimo data
Calculated date of expiry of the SPC

(95) Veikliosios medžiagos pavadinimas
Name of the product protected by the basic patent

(96) Europos paraiškos padavimo duomenys (paraiškos numeris, paraiškos padavimo data)
Data relating to the filing European application (number of application, date of filing application)

(97) Europos paraiškos paskelbimo duomenys (paraiškos paskelbimo data, patento paskelbimo data)
Publication data of the European application (publication date of aplication; publication date of patent)

* Pagal WIPO standartą ST.9
** Pagal WIPO standartą ST.16
*** Pagal WIPO standartą ST.3

Patentinės paraiškos, paskelbtos pagal Lietuvos Respublikos patentų įstatymo 21 straipsnį

(51) Int. Cl. (2006): **C10L 5/40**
A23K 1/14

(21) **2007 008**
(13) A
(22) 2007 02 06

(30) PUV 2006-17476, 2006 02 27, CZ

(71) Vytenis DAUNORAVIČIUS, Žirmūnų g. 23-13, LT-09102 Vilnius, LT
Daina KUODIENĖ, Braškių g. 48-5, LT-08416 Vilnius, LT
SPOLEK PRO EKOLOGICKE BYDLENI-OBČANSKE SDRUŽENI, Brezovice 33, 29424 Brezovice, CZ
(72) Liubomir VERNER, CZ
Hana MAREŠOVA, CZ

(54) Iš augalinių medžiagų gaminamas kuras ir/arba pašarai

(57) Techninis sprendimas susijęs su kuru ir/arba pašarais, gaminamais iš augalinių medžiagų, presuojant jas į granules ir briketus. Siūlomas kuras ir/arba pašarai yra supresuotos granulėmis arba briketais, kurio pagrindas yra tai, kad augalinės medžiagos sudaro mažiausiai 50 % bendros kuro ir/arba pašarų masės. Prie minėtų antžeminių augalų dalių gali būti primaišytos kitos augalinės ir neaugalinės kilmės sudėtinės dalys - iki 50 % bendros kuro ir/arba pašarų masės. Minėtos antžeminės augalų dalys gali būti šios medžiagos: šiaudai, šienas, augalų stiebai bei kamienai, žemės ūkyje auginamų įvairių kultūrų biomasės. Žemės ūkio augalų antžeminės dalys presuojamos į granules arba briketus. Gaminant granules ar briketus prie minėtų antžeminių augalų dalių galima primaišyti kitų degių ir/arba pašarinių augalinės ar neaugalinės kilmės sudėtinių dalių, pvz., pjuvenų, sėlenų, sėklų valymo atliekų ir kt. - iki 50 % bendros kuro ir/arba pašarų masės. Taip pat naudotinos ir neaugalinės kilmės medžiagos, ypač anglių dulkės ir kitos degios medžiagos, o pašarams gali būti naudojamos šios neaugalinės medžiagos: skerdienos atliekos ir kitos pašarinės gyvulinės kilmės medžiagos.
Apibrėžties punktai: 3, brėžiniai: 0

(51) Int. Cl. (2006): **E05B 17/00**
(21) **2006 014**
(13) A
(22) 2006 03 01

(71) Rolandas BERTULIS, Laurų sodų 1-oji g. 115, Vilnius, LT
(72) Rolandas BERTULIS, LT

(54) Užrakto mechanizmo apsauga

(57) Išradimas susijęs su gyvenamųjų, komercinių, visuomeninių ir kitų patalpų bei seifų apsaugos priemonių (įvairių spynų ir užraktų) patobulinimu, kuris maksimaliai sumažintų galimybę patekti į patalpas ar seifus nepageidautiniems asmenims. Siūlomas užrakto mechanizmo apsaugos būdas apima mechaninės užsklandos arba lazerinių arba infraraudonųjų spindulių į judesį reaguojančių priemonių montavimą prieš užraktą arba užrakto viduje ir jų sujungimą su signalizacijos priemonėmis. O siūlomo užrakto mechanizmo apsaugos priemonę sudaro prieš užraktą arba užrakto viduje sumontuota mechaninė užsklanda arba lazerinė arba infraraudonųjų spindulių į judesį reaguojanti priemonė, sujungtos su signalizacijos elektrine grandine. Mechaninę užsklandą gali sudaryti apsaugos plokštelė su magnetiniu ar kontaktiniu davikliu, sujungtais su signalizacijos elektrine grandine. O lazerinę į judesį reaguojančią priemonę gali sudaryti lazerio šviesos daviklio mazgas, sujungtas su signalizacijos elektrine grandine. Be to, infraraudonųjų spindulių į judesį reaguojančią priemonę gali sudaryti infraraudonųjų spindulių jutiklis, sujungtas su signalizacijos elektrine grandine.

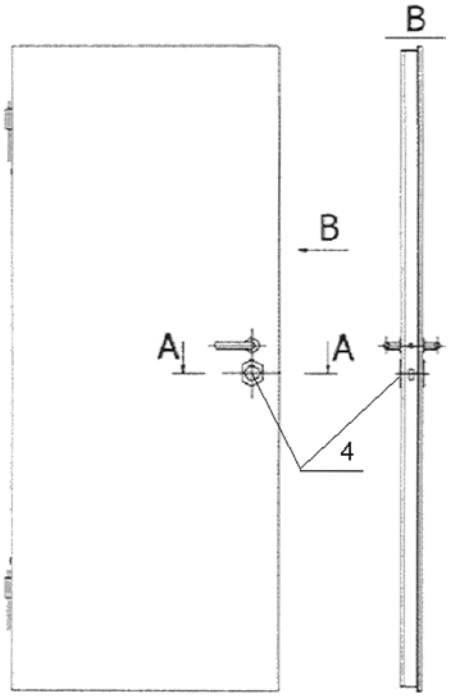

Apibrėžties punktai: 5, brėžiniai: 3

(51) Int. Cl. (2006): **F24B 1/00**
(21) **2007 015**
(13) A
(22) 2007 03 19

(71) Gintaras Eduardas BAGUCKIS, Zversos g. 40, LT-54467 Ramučių k., Karmėlavos sen., Kauno r., LT
(72) Gintaras Eduardas BAGUCKIS, LT
(74) Lyra TARNAUSKIENĖ, 26, UAB “Patentinė ir teisinė apsauga”, Maironio g. 14 B-1, LT-44298 Kaunas, LT

(54) Židinio angos durelių rėmo įstatymo būdas

(57) Išradimas priklauso statiniams ugniai kūrenti ir patalpoms šildyti. Durelių rėmą (1), pagamintą iš kampuočio, kuriame išgręžtos skylės (2), ir į kurias įstatyti bei įtvirtinti metaliniai tuščiaviduriai strypai (3) su vidiniu sriegiu, sujungia su metaliniais vamzdžiais (5), kurių skerspjūvis yra kvadrato formos ir kuriuose išgręžtos skylės (6), įstatant strypus (3) į vamzdžių (5) skyles (6). Į strypus (3) įsuka sraigtus (4), ir jų galai, remdamiesi į metalinių vamzdžių (5) vidines sieneles, per sandarinimo įkamšą (8), priklijuotą prievamzdžių (5) vienos išorinės plokštumos, prispaudžia metalinius vamzdžius (5) prie židinio angos mūro (7).

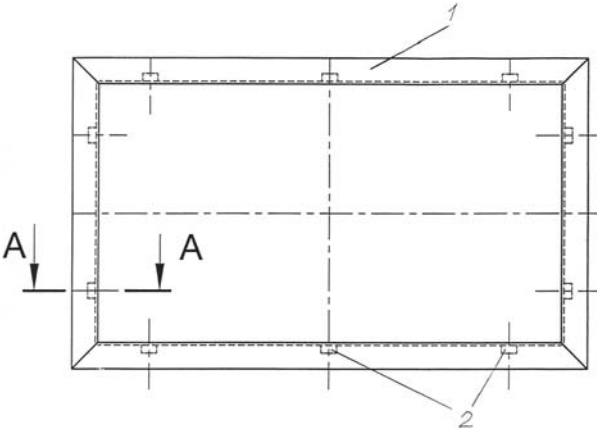

Apibrėžties punktai: 3, brėžiniai: 3

(51) Int. Cl. (2006): **G01N 21/00**
(21) **2006 018**
(13) A
(22) 2006 03 15

(71) Vilniaus Universitetas, Universiteto g. 3, LT-01513 Vilnius, LT
(72) Kęstutis JARAŠIŪNAS, LT
Ramūnas ALEKSIEJŪNAS, LT
Tadas MALINAUSKAS, LT

(54) Priverstinės spinduliuotės slenkstinės energijos nustatymo puslaidininkiuose būdas

(57) Pasiūlymas yra iš medžiagų metrologijos srities, o būtent - puslaidininkinių medžiagų optinių savybių matavimo srities, ir gali būti panaudotas nustatyti priverstinės spinduliuotės puslaidininkinėse medžiagose atsiradimui optinio kaupinimo sąlygomis. Pasiūlytas būdas gali būti taikomas medžiagų, skirtų puslaidininkinių lazerių gamybai, charakterizavimui bei šių medžiagų gamybos technologijos įvertinimui. Pasiūlytame priverstinės spinduliuotės slenkstinės energijos nustatymo puslaidininkiuose būde, kuriame tiriamąjį puslaidininkinį kristalą optiškai kaupina impulsiniu lazerinės spinduliuotės pluošteliu, naujai puslaidininkinį kristalą optiškai kaupina dviem koherentiškais impulsiniais lazerinės spinduliuotės pluošteliais, kuriais vienu metu apšviečia tiriamąjį objektą ir jame užrašo nepusiausvirųjų krūvininkų dinaminę gardelę, šią gardelę zonduoja kitu optiniu pluošteliu, matuoja dinaminės gardelės difrakcinis efektyvumą prie įvairių kaupinimo pluoštelio energijos tankių, ir priverstinės spinduliuotės slenkstinę energiją nustato pagal kaupinimo pluoštelio energijos vertę, prie kurios stebimas difrakcinio efektyvumo pilnas įsotinimas. Galimas kitas pasiūlytojo būdo variantas, kai naujai matuoja dinaminės gardelės difrakcinio efektyvumo kinetiką prie įvairių kaupinimo pluoštelio energijos tankių, o priverstinės spinduliuotės slenkstinę energiją nustato pagal kaupinimo energiją, prie kurios difrakcinio efektyvumo kinetikoje atsiranda greitoji irimo komponentė, kurios relaksacijos laikas atkartoja žadinančiojo pluoštelio impulso trukmę.

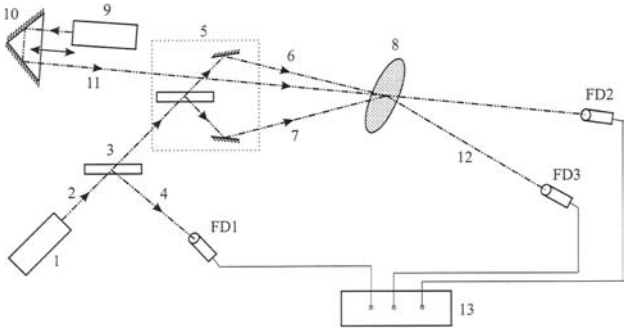

Apibrėžties punktai: 2, brėžiniai: 2

Patentas 5441, išduotas pagal Lietuvos Respublikos patentų įstatymo 22 straipsnį

(51) Int. Cl. (2006): **B41L 39/00**
G05B 19/00
(11) **5441**
(13) B
(21) 2006 081
(22) 2006 10 13
(41) 2007 04 25

(72) Aivaras PYRAGIUS, LT
Danielius SIMONAVIČIUS, LT
Igor ŠAJEV, LT
Ingrida NAUJOKAITĖ, LT

(73) UAB “PRINTERA”, P. Lukšio g. 68-16, LT-49404 Kaunas, LT

(74) Aldona PACEVIČIENĖ, 21, A. Mickevičiaus g. 29-6, LT-44245 Kaunas, LT

(54) Spausdintuvo ar daugintuvo būklės nuotolinės kontrolės sistema

(57) 1. Spausdintuvo ar daugintuvo būklės nuotolinės kontrolės sistema, susidedanti iš spausdintuvo ar daugintuvo, turinčio būklės kontrolės priemonę, b e s i s k i r i a n t i tuo, kad į sistemą papildomai įvestas vartotojo kompiuteris, aptarnautojo centrinis kompiuteris ir periferiniai kompiuteriai, kurie nuosekliai sujungti tarpusavyje ryšio kanalu ir gali keistis informacija ir kurie turi kompiuterines programas, saugomas realioje kompiuterinėje laikmenoje, o spausdintuvo ar daugintuvo kontrolės priemonė yra daviklis, kurio išėjimas kompiuterine jungtimi sujungtas su vartotojo kompiuteriu, turinčiu kompiuterinę programą pritaikytą iš daviklio gaunamos informacijos surinkimui, kaupimui, apdorojimui ir duomenų perdavimui ryšio kanalu į aptarnautojo centrinį kompiuterį, turintį kompiuterinę programą pritaikytą gautų duomenų priėmimui į duomenų bazę, apdorojimui bei paskirstymui pagal aptarnavimo teritorijas ir perdavimui ryšio kanalu į atitinkamą periferinį kompiuterį, turintį kompiuterinę programą perduotų duomenų priėmimui, kaupimui ir išdavimui.

2. Sistema pagal 1 punktą b e s i s k i r i a n t i tuo, kad iš daviklio gaunama informacija yra tekstinis kodinis žodis, leidžiantis vartotojo kompiuteryje esančiai kompiuterinei programai suprasti, kad spausdintuvu buvo išspausdintas vienas puslapis ar daugintuvu padaryta viena kopija.

3. Sistema pagal 1 punktą b e s i s k i r i a n t i tuo, kad kiekvieno spausdintuvo ar daugintuvo identifikacija turi ID numerį.

4. Sistema pagal 1 punktą b e s i s k i r i a n t i tuo, kad vartotojo kompiuterio kompiuterinė programa dar yra pritaikyta:
- aptarnauti tiek daviklių, kiek jų prijungimui prievadų turi vartotojo kompiuteris,
- pastoviai tikrinti kiekvieno daviklio prijungimą ,
- skaičiuoti pagal ID numerį spausdintuvo ar daugintuvo išspausdintų puslapių ar padarytų kopijų kiekį
- perduoti duomenis pastoviai arba nustatytu režimu,
- priimti informaciją iš aptarnautojo kompiuterio apie suteiktas aptarnavimo paslaugas ir už jas išraytas sąskaitas,
- kaupti duomenis lokaliuose vartotojo kompiuterio resursuose,
- atvaizduoti duomenis vaizduoklyje,
- atsispausdinti duomenis spausdintuvu.

5. Sistema pagal 1 punktą b e s i s k i r i a n t i tuo, kad aptarnautojo kompiuterio programa dar yra pritaikyta:
- įvesti į duomenų bazę spausdintuvo ar daugintuvo identifikacijos informaciją ir parametrus bei juos kaupti pagal ID numerį,
- priimti duomenis perduotus iš daugelio vartotojų kompiuterių,
- apdoroti gautus duomenis pagal ID numerio identifikacijos informaciją ir parametrus, priskirti konkrečiam vartotojui ir jį aptarnaujančiam periferiniam skyriui,
- perduoti paskirstytus duomenis į atitinkamą periferinį kompiuterį tik tuomet, kai baigiasi konkrečiam spausdintuvui ar daugintuvui nustatytas eksploatacinių medžiagų resursas arba techninės priežiūros terminas,
- priimti iš periferinių kompiuterių informaciją apie suteiktas vartotojui aptarnavimo paslaugas,
- kaupti pagal ID numerį duomenis lokaliuose kompiuterio resursuose,
- atvaizduoti duomenis vaizduoklyje,
- atsispausdinti duomenis spausdintuvu,

6. Sistema pagal 1 punktą b e s i s k i r i a n t i tuo, kad periferinio kompiuterio programa papildomai dar yra pritaikyta:
- apdoroti gautus iš aptarnautojo centrinio kompiuterio duomenis taip, kad aptarnavimui išduotame nurodyme yra spausdintuvo ar daugintuvo identifikacijos ID numeris, konkretus vartotojas, adresas, eksploatacinių medžiagų resurso likutis, techninio aptarnavimo terminas,
- įvesti į duomenų bazę duomenis apie suteiktas vartotojui paslaugas ir juos perduoti į aptarnautojo centrinį kompiuterį,
- prisijungti prie aptarnautojo centrinio kompiuterio duomenų bazės pagal slaptažodį,
- kaupti duomenis lokaliuose kompiuterio resursuose,
- atvaizduoti duomenis vaizduoklyje,
- atsispausdinti duomenis spausdintuvu.

7. Sistema pagal 1 punktą b e s i s k i r i a n t i tuo, kad vartotojo kompiuteris, aptarnautojo centrinis kompiuteris ir periferiniai kompiuteriai duomenis tarpusavyje priima ir perduoda ryšio kanalu.

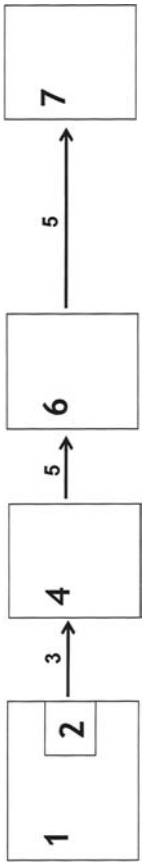
7
5
6
5
4
3
2
1

Patentinės paraiškos, atšauktos pagal Lietuvos Respublikos patentų įstatymo 21 straipsnį

(21) Paraiškos numeris	Atšaukimo data
2005 070	2007 06 08

Patentai, panaikinti pagal Lietuvos Respublikos patentų įstatymo 27 straipsnį

Patento nr.	Panaikinimo data
3108	2007 01 11
3853	2007 01 28
3967	2006 12 30
4339	2007 01 29
4560	2006 12 30
4582	2007 01 20
4772	2007 02 10
4868	2006 12 31
5077	2006 12 29
5176	2007 02 11
5271	2007 01 20

VARDINĖ PAREIŠKĖJŲ, IŠRADĖJŲ IR PATENTŲ SAVININKŲ RODYKLĖ

(71) Pareiškėjas, valstybės kodas (72) Išradėjas, valstybės kodas (73) Patento savininkas, valstybės kodas	*Žymėjimas P - pareiškėjas I - išradėjas S - patento savininkas*	*(51) Klasifikacijos indeksas*	*(21) Paraiškos numeris/ (11) Patento numeris*	*(13) Dokumento rūšies kodas*
ALEKSIEJŪNAS Ramūnas, LT	I	G01N 21/00	2006 018	A
BAGUCKIS Gintaras Eduardas, LT	I,P	F24B 1/00	2007 015	A
BERTULIS Rolandas, LT	I,P	E05B 17/00	2006 014	A
DAUNORAVIČIUS Vytenis, LT	P	A23K 1/14 C10L 5/40	2007 008	A
JARAŠIŪNAS Kęstutis, LT	I	G01N 21/00	2006 018	A
KUODIENĖ Daina, LT	P	A23K 1/14 C10L 5/40	2007 008	A
MALINAUSKAS Tadas, LT	I	G01N 21/00	2006 018	A
MAREŠOVA Hana, CZ	I	A23K 1/14 C10L 5/40	2007 008	A
NAUJOKAITĖ Ingrida, LT	I	B41L 39/00 G05B 19/00	5441	B
PYRAGIUS Aivaras, LT	I	B41L 39/00 G05B 19/00	5441	B
SIMONAVIČIUS Danielius, LT	I	B41L 39/00 G05B 19/00	5441	B
SPOLEK PRO EKOLOGICKE BYDLENI-OBČANSKE SDRUŽENI, CZ	P	A23K 1/14 C10L 5/40	2007 008	A
UAB “PRINTERA”, LT	S	B41L 39/00 G05B 19/00	5441	B
VERNER Liubomir, CZ	I	A23K 1/14 C10L 5/40	2007 008	A
Vilniaus Universitetas, LT	P	G01N 21/00	2006 018	A
ŠAJEV Igor, LT	I	B41L 39/00 G05B 19/00	5441	B

SISTEMINĖ IŠRADIMŲ RODYKLĖ

(51) Klasifikacijos indeksas	*(21) Paraiškos numeris/ (11)Patento numeris*	*(13) Dokumento rūšies kodas*
A23K 1/14	2007 008	A
B41L 39/00	5441	B
C10L 5/40	2007 008	A
E05B 17/00	2006 014	A
F24B 1/00	2007 015	A
G01N 21/00	2006 018	A
G05B 19/00	5441	B

NUMERINĖ IŠRADIMŲ RODYKLĖ

(21) *Paraiškos numeris*	*(11)* *Patento numeris*
2006 081	5441

NUMERINĖ IŠRADIMŲ PARAIŠKŲ RODYKLĖ

(21) *Paraiškos numeris*	*(51)* *Klasifikacijos indeksas*
2006 014	E05B 17/00
2006 018	G01N 21/00
2007 008	C10L 5/40
2007 008	A23K 1/14
2007 015	F24B 1/00

Europos patentinės paraiškos paskelbtos pagal Lietuvos Respublikos patentų įstatymo 51 straipsnį

(51) **Int.Cl.[7]: A47K 10/42** A47K 17/00 (11) **1827190**
(96) 04806824.1 (96) 2004 11 29 (97) 2007 09 05
(86) IT2004000659
(87) WO2006057014
(54) MODULAR MULTIPLE DISPENSER
(71) QTS S.r.L., Via delle Gerole 11/13, 20040 Caponago (MI), IT
(72) NIADA, Gianandrea, Via Mameli, 36, I-20129 Milano, IT
(74) Concone, Emanuele, Società Italiana Brevetti S.p.A. Via Carducci 8, 20123 Milano, IT

---

(51) **Int.Cl.[7]: A61K 9/127** A61K 31/192 A61K 31/196 A61K 31/405 A61K 31/5415 (11) **1829527**
(96) 06023466.3 (96) 2003 10 09 (97) 2007 09 05
(30) 417874 P, 2002 10 11, US 357617, 2003 02 04, US 357618, 2003 02 04, US
(54) Aggregate with increased deformability, comprising at least three amphipats, for improved transport through semi-permeable barriers and for the non-invasive drug application in vivo, especially throug
(71) IDEA AG, Frankfurter Ring 193a, 80807 Munich, DE
(72) Cevc, Gregor, Tassilostrasse 3, 82131 Gauting, DE Vierl, Ulrich, Friedenstrasse 3, 82194 Gröbenzell, DE
(74) Maiwald Patentanwalts GmbH, Elisenhof Elisenstraße 3, 80335 München, DE

---

(51) **Int.Cl.[7]: A61K 9/127** A61K 31/192 A61K 31/196 A61K 31/405 A61K 31/5415 (11) **1829528**
(96) 06023467.1 (96) 2003 10 09 (97) 2007 09 05
(30) 417847 P, 2002 10 11, US 357617, 2003 02 04, US 357618, 2003 02 04, US
(54) Aggregate with increased deformability, comprising at least three amphipats, for improved transport through semi-permeable barriers and for the non-invasive drug application in vivo, especially throug
(71) IDEA AG, Frankfurter Ring 193a, 80807 Munich, DE
(72) Cevc, Gregor, Tassilostrasse 3, 82131 Gauting, DE Vierl, Ulrich, Friedenstrasse 3, 82194 Gröbenzell, DE
(74) Maiwald, Walter, Maiwald Patentanwalts GmbH Elisenhof Elisenstrasse 3, 80335 München, DE

---

(51) **Int.Cl.[7]: A61K 31/00** (11) **1827402**
(96) 04797702.0 (96) 2004 11 08 (97) 2007 09 05
(86) EP2004012606
(87) WO2005053698
(30) 10354894, 2003 11 24, DE
(54) ORAL FORMULATIONS OF DESOXYPEGANINE AND USES THEREOF
(71) HF ARZNEIMITTELFORSCHUNG GmbH, Sankt Johannes 5, 59368 Werne, DE
(72) MOORMANN, Joachim, Schulstrasse 5, 59368 Werne, DE OPITZ, Klaus, Görlitzerstrasse 102, 48157 Münster, DE HOFFMANN, Hans-Rainer, Burghofstrasse 123, 56566 Neuwied, DE
(74) Flaccus, Rolf-Dieter, Patentanwalt Bussardweg 10, 50389 Wesseling, DE

---

(51) **Int.Cl.[7]: A61K 31/425** A61K 9/48 A61P 31/18 (11) **1733725**
(96) 06114684.1 (96) 2000 05 25 (97) 2007 09 12
(30) 325826, 1999 06 04, US
(54) Farmaceutical formulations comprising at least one HIV protease inhibiting compound
(71) ABBOTT LABORATORIES, D-377 AP6A-1 100 Abbott Park Road, Abbott Park, IL 60064-6008, US
(72) Alani, Laman, A., 3015 Gates Court, Morris Plains, IL 07950, US Ghosh, Soumojeet, Apartment 2A, 219 Dittmer Lane, Lindenhurst, IL 60046, US
(74) Modiano, Micaela Nadia, Modiano Josif Pisanty & Staub Ltd Thierschstrasse 11, 80538 München, DE

---

(51) **Int.Cl.[7]: A61K 31/535** C07D265/32 A61P 25/00 (11) **1829544**
(96) 07110283.4 (96) 1999 01 20 (97) 2007 09 05
(30) 9801230, 1998 01 21, GB 72180 P, 1998 01 22, US
(54) Pharmaceutically active morpholinol
(71) GLAXO GROUP LIMITED, Glaxo Wellcome House, Berkeley Avenue, Greenford, Middlesex UB6 ONN, GB
(72) Morgan, Phillip Frederick, GlaxoSmithKline (formerly Glaxo Wellcome Inc.) Five Moore Drive P.O. Box 13398 Research Triangle Park, Durham, NC 27709, US Musso, David Lee, GlaxoSmithKline (formerly Glaxo Wellcome Inc.) Five Moore Drive P.O. Box 13398 Research Triangle Park, Durham, NC 27709, US Partridge, John Joseph, GlaxoSmithKline (formerly Glaxo Wellcome Inc.) Five Moore Drive P.O. Box 13398 Research Triangle Park, Durham, NC 27709, US
(74) Reed, Michael Antony, GlaxoSmithKline Corporate Intellectual Property (CN9.25.1) 980 Great West Road, Brentford, Middlesex TW8 9GS, GB

---

(51) **Int.Cl.[7]: A61K 39/395** A61K 39/40 A61P 7/02 A61P 9/00 (11) **1825864**
(96) 06124420.8 (96) 2000 10 05 (97) 2007 08 29
(30) 571434, 2000 05 15, US
(54) Antithrombotic agents

(71) SMITHKLINE BEECHAM CORPORATION, One Franklin Plaza, Philadelphia, PA 19103, US
(72) Barone, Frank C., 2861 Eagleville Road, Audubon, PA 19403, US
Blackburn, Michael N., 803 Camp Circle, Phoenixville, PA 19460, US
Feuerstein, Giora Z., 405 Ballytore Road, Wynnewood, PA 19096, US
Toomey, John R., 3022 Still Meadow Drive, Collegeville, PA 19426, US
(74) Easeman, Richard Lewis, GlaxoSmithKline Corporate Intellectual Property (CN).25.1) 980 Great West Road, Brentford, Middlesex TW8 9GS, GB

---

(51) **Int.Cl.[7]: A61K 39/395** C12N 5/12 C07K 16/36 *(11)* **1832297**
(96) 06012602.6 *(96)* 1997 01 17 *(97)* 2007 09 12
(30) 10108 P, 1996 01 17, US 29119 P, 1996 10 24, US
(54) Anticoagulant agents useful in treatment of thrombosis
(71) SMITHKLINE BEECHAM CORPORATION, Corporate Intellectual Property, UW2220, P.O. Box 1539, 709 Swedeland Road, King of Prussia, PA 19406-0939, US
THE UNIVERSITY OF VERMONT AND STATE AGRICULTURAL COLLEGE, 85 South Prospect Street, Burlington, VT 05405-0160, US
(72) Blackburn, Michael, Neal, 803 Camp Circle, Phoenixville, PA 19460, US
Church, William, Robert, 18 Beech Street, Burlington, VT 05401, US
Feuerstein, Giora, Zeev, 405 Ballytore Road, Wynnewood, PA 19096, US
Gross, Mitchell, Stuart, 667 Pugh Road, Wayne, PA 19087, US
Nichols, Andrew, John, 433 S. Saddlebrook Circle, Chester Springs, PA 19425, US
Padlan, Eduardo, Agustin, 4006 Simms Drive, Kensington, MD 20895, US
Patel, Arunbhai, Haribhal, 115 Summit Drive, Road 1, Phoenixville, PA 19460, US
Sylvester, Daniel, Robert, 42 Rossiter Avenue, Phoenixville, PA 19460, US
(74) Easeman, Richard Lewis, GlaxoSmithKline Corporate Intellectual Property (CN9.25.1) 980 Great West Road, Brentford, Middlesex TW8 9GS, GB

---

(51) **Int.Cl.[7]: A61K 48/00** *(11)* **1829555**
(96) 07006283.1 *(96)* 2002 01 22 *(97)* 2007 09 05
(30) 263416 P, 2001 01 22, US
(54) Method of enhancing delivery of a therapeutic nucleic acid
(71) Biogen Idec MA Inc., 14 Cambridge Center, Cambridge, Massachusetts 02142, US
(72) Barsoum, James G, 6 Moreland Avenue, Lexington, MA 02421, US
Parr, Michael, 105-5 Trowbridge Street, Cambridge, MA 02138, US
Fawell, Stephen E., 21 Lantern Road, Framingham, MA 01702, US
(74) Vossius & Partner, Siebertstrasse 4, 81675 München, DE

---

(51) **Int.Cl.[7]: A61N 2/06** A61H 39/04 *(11)* **1827600**
(96) 04799403.3 *(96)* 2004 11 03 *(97)* 2007 09 05
(86) IT2004000606
(87) WO2006048898
(54) SUPPORTING DEVICE FOR THE SUSPENSION TREATMENT OF THE TOBACCO HABIT
(71) Faccin, Flavio, Via S.S. Felice e Fortunato, 8, 36015 Schio VI, IT
(72) Faccin, Flavio, Via S.S. Felice e Fortunato, 8, 36015 Schio VI, IT
(74) Bonini, Ercole, Studio Bonini srl Corso Fogazzaro 8, 36100 Vicenza, IT

---

(51) **Int.Cl.[7]: A62D 1/00** *(11)* **1824570**
(96) 04800872.6 *(96)* 2004 11 05 *(97)* 2007 08 29
(86) US2004037179
(87) WO2006052245
(54) METHODS FOR PREVENTING AND/OR EXTINGUISHING FIRES BACKGROUND OF THE DISCLOSURE
(71) Barricade International, Inc., 12848 S.E. Suzanne Drive, Hobe Sound, FL 33455, US
(72) SORTWELL, Edwin, T., 103 Gleneagles, St. Simons Island, GA 31522, US
(74) Winter, Brandl, Fürniss, Hübner Röss, Kaiser, Polte Partnerschaft Patent- und Rechtsanwaltskanzlei, Bavariaring 10, 80336 München, DE

---

(51) **Int.Cl.[7]: B09B 3/00** *(11)* **1824616**
(96) 04811327.8 *(96)* 2004 11 12 *(97)* 2007 08 29
(86) US2004038580
(87) WO2006054990
(54) DEVICE AND METHOD FOR BOILER SUPERHEAT TEMPERATURE CONTROL
(71) Jupiter Oxygen Corp., 4825 N. Scott Street, Schiller-Park IL 60176, US
(72) GROSS, Dietrich, M., 769 Michigan Avenue, Wilmette, IL 60091, US
(74) Popp, Eugen, MEISSNER, BOLTE & PARTNER Widenmayerstrasse 48, 80538 München, DE

---

(51) **Int.Cl.[7]: B22D 41/00** B22D 39/00 B22D 41/16 *(11)* **1829632**
(96) 07012977.0 *(96)* 2004 05 17 *(97)* 2007 09 05
(30) 0311292, 2003 05 16, GB
(54) Apparatus for discharging molten metal from a vessel to another vessel
(71) EMP Technologies Limited, Beeches House, Eastern Avenue, Stretton, Burton on Trent DE13 0BB, GB
(72) Peel, Alan Michael, Holly House Jaggers Lane, Hathersage Hope Valley S32 1AZ, GB
Howitt, Roger, 61 Wye Dale Church Gresley, Swadlincote Derbyshire, DE11 9RQ, GB
(74) Pawlyn, Anthony Neil, Urquhart-Dykes & Lord LLP Tower North Central Merrion Way, Leeds LS2 8PA, GB

---

(51) **Int.Cl.[7]: C01B 13/00** *(11)* **1824782**
(96) 04800437.8 *(96)* 2004 11 19 *(97)* 2007 08 29
(86) SG2004000372
(87) WO2006054950
(54) CRYSTALLINE OXIDE MATERIAL AND ITS SYNTHESIS

(71) Agency for Science, Technology and Research, 20 Biopolis Way, No. 07-01 Centros, Singapore 138668, SG
(72) RAVISHANKAR, Raman, Block 50, Bukit Batok Avenue 5, Tower C Regent Heights 08-08, Singapore 659801, SG
SHANMUGAN, Elango, Block 285B, Toh Guan Road, n. 08-96, Singapore 602285, SG
(74) Curtis, Philip Anthony, A.A. Thornton & Co., 235 High Holborn, London WC1V 7LE, GB

---

(51) **Int.Cl.[7]: C01G 3/00**
C01G 5/00
C01G 9/00
C01G 53/00
C01F 7/00
(11) **1831104**
(96) 04788722.9
(96) 2004 09 09
(97) 2007 09 12
(86) US2004029891
(87) WO2006031229
(30) 501084 P, 2003 09 09, US
(54) METHOD OF PRODUCING METAL-CONTAINING PARTICLES
(71) Noble Fiber Technologies, Inc., 421 South State Street, Clarks Summit, PA 18411, US
(72) CHANDRA, Satish, N., 202 Barrington Place, Lansdale, PA 19446, US
MCNALLY, William, F., 210 Grandview Street, Clarks Summit, PA 18411, US
NAIK, Vinesh, 412 Main Street, Apt. 1C, DuPont, PA 18641, US
FUREY, Joel, M., 300 North Hollow Road, Stowe, VT 05672, US
(74) Ferreccio, Rinaldo, c/o Botti & Ferrari S.r.l. Via Locatelli 5, 20124 Milano, IT

---

(51) **Int.Cl.[7]: C07C229/46**
C07D213/74
C07D231/38
C07D239/42
C07D249/14
C07D257/06
C07D261/14
C07D263/48
C07D271/06
C07D271/10
C07D275/02
C07C255/58
A61K 31/196
A61P 3/04
(11) **1829858**
(96) 07003011.9
(96) 2003 08 29
(97) 2007 09 05
(30) 2002255604, 2002 08 30, JP
2003107161, 2003 04 10, JP
(54) Dibenzylamine compounds and pharmaceutical use thereof
(71) Japan Tobacco, Inc., 2-1, Toranomon 2-chome, Minato-ku, Tokyo 105-8422, JP
(72) Maeda, Kimya c/o Central Pharm. Research Inst., of Japan Tobacco Inc., 1-1, Murasaki-cho, Takatsuki-shi, Osaka 569-1125, JP
Nagamori, Hironobu c/o Central Pharm. Research Inst., of Japan Tobacco Inc., 1-1, Murasaki-cho, Takatsuki-shi, Osaka 569-1125, JP
Nakamura, Hiroshi c/o Central Pharm. Research Inst., of Japan Tobacco Inc., 1-1, Murasaki-cho, Takatsuki-shi, Osaka 569-1125, JP
Shinkai, Hisashi c/o Central Pharm. Research Inst., of Japan Tobacco Inc., 1-1, Murasaki-cho, Takatsuki-shi, Osaka 569-1125, JP
Suzuki, Yasunori, Mezondo R202, 167-1, Higashiwada, Nagano-shi, Nagano 381-0038, JP
Takahashi, Daisuke c/o Central Pharm. Research Inst., of Japan Tobacco Inc., 1-1, Murasaki-cho, Takatsuki-shi, Osaka 569-1125, JP
Taniguchi, Toshio c/o Central Pharm. Research Inst., of Japan Tobacco Inc., 1-1, Murasaki-cho, Takatsuki-shi, Osaka 569-1125, JP
(74) Vossius & Partner, Siebertstrasse 4, 81675 München, DE

---

(51) **Int.Cl.[7]: C07D207/22**
C07D401/10
C07D403/10
A61K 31/401
A61P 15/06
(11) **1829861**
(96) 07012082.9
(96) 2002 03 19
(97) 2007 09 05
(30) 01106888, 2001 03 20, EP
(54) Pyrrolidine ester derivatives active as oxytocin antagonists
(71) Applied Research Systems ARS Holding N.V., Pietermaai 15, Curaçao, AN
(72) Schwarz, Matthias, Rue de l'Evêché 3, 1204 Geneva, CH
Quattropani, Anna, Rue de la Filature 20, 1227 Carouge, CH
Scheer, Alexander, Chemin Pré-colomb, 1290 Versoix, CH
Dorbais, Jérôme, Champ Derriére, 74270 Sallenoves, FR
Pomel, Vincent, Rue Saint Martin 1, 74160 St-Julien en Genevois, FR
(74) Stevens, Ian Edward, Eric Potter Clarkson LLP Park View House 58 The Ropewalk, Nottingham NG1 5DD, GB

---

(51) **Int.Cl.[7]: G01B 9/02**
(11) **1831638**
(96) 04801057.3
(96) 2004 11 12
(97) 2007 09 12
(86) US2004038082
(87) WO2006054975
(54) SINGLE TRACE MULTI-CHANNEL LOW COHERENCE INTERFEROMETRIC SENSOR
(71) MEDEIKON CORPORATION, 7 Graphics Drive, Ewing NJ 08628, US
(72) ALPHONSE, Gerard, A., 5 Skyfield Drive, Princeton, NJ 08540, US
CARLIN, Donald, B., 1 Rosedale Way, Pennington, NJ 08534, US
RAPPAPORT, Fred, 2221 Sand Trapp Road, Jamison, PA 18929, US
(74) Ouzman, Beverley Nicola Claire, Murgitroyd and Company, 165-169 Scotland Street, Glasgow G5 8PL, GB

---

(51) **Int.Cl.[7]: G06F 3/023**
B41J 5/10
(11) **1831771**
(96) 04786623.1
(96) 2004 08 31
(97) 2007 09 12
(86) YU2004000023
(87) WO2006026788
(30) 76304, 2004 08 31, YU
(54) KEYBOARD FOR QUICK LEARNING OF TOUCH TYPING AND RAPID DATA ENTRY INTO COMPUTER, MOBILE PHONE AND SIMILAR INVENTIONS
(71) Radosavljevic, Zarko, Brace Srnica 13, 11000 Beograd, YU
(72) Radosavljevic, Zarko, Brace Srnica 13, 11000 Beograd, YU
(74) Adam, Holger, Kraus & Weisert Patent- und Rechtsanwälte Thomas-Wimmer-Ring 15, 80539 München, DE

(51) **Int.Cl.[7]: H04Q 7/38** *(11)* **1830599**
(96) 07110705.6 *(96)* 2004 11 24
(97) 2007 09 05

(54) System and method for managing secure registration of a mobile communications device

(71) Research In Motion Limited, 295 Phillip Street, Waterloo, Ontario N2L 3W8, CA

(72) Banjar, David, 283 Resurrection Drive, Kitchener Ontario N2N 3H4, CA
Lewis, Allan David, 31 Casselholme Cres PO Box 389, New Dundee Ontario N0B 2E0, CA
Gao, Wen, 405 Erb Street West, Waterloo Ontario N2L 1V9, CA
Little, Herbert A, 504 Old Oak Place, Waterloo Ontario N2T 2V8, CA
Godfrey, James, 265 Westcourt Place No. 803, Waterloo Ontario N2L 6E4, CA
Plumb, Marc, 21 Courtland Ave, West Kitchener Ontario N2G 1K1, CA
Brown, Michael Kenneth, 8 Fernwood Place, Kitchener Ontario N2M 2Z2, CA
Adams, Neil Patrick, 550 Little Dover Cres, Waterloo Ontario N2K 4E4, CA

(74) Roberts, Gwilym Vaughan, Kilburn & Strode 20 Red Lion Street, London WC1R 4PJ, GB

Europos patentai paskelbti pagal Lietuvos Respublikos patentų įstatymo 54 straipsnį

(51) **Int.Cl. *A61K 9/16 (2006.01)*** *(11)* **1128815**
(13) T
(96) 99952710.4
(96) 1999 11 05
(97) 2001 09 05
(97) 2006 10 18
(86) PCT/GB1999/003666
(86) 1999 11 05
(87) WO 2000/028973
(87) 2000 05 25
(30) 9825033, 1998 11 13, GB
(72) PIENE, Jan Yngvar, NO
SCHMIDT, Dina Dogger, NO
(73) Nycomed Pharma AS, 1385 Asker, NO
(74) Telesforas URBAITIS, 46, Advokatų kontora Daugirdas, Žukovskis ir partneriai, Laisvės pr. 123, LT-06118 Vilnius, LT
(54) Peroraliniam vartojimui skirtų kalcio kompozicijų gavimo būdas
Apibrėžties punktai: 14, brėžiniai: 0
(57) 1. Peroraliniam vartojimui skirtos tablečių pavidalo kalcio kompozicijos gavimo būdas, susidedantis iš toliau nurodytų etapų:
(i) gavimas fiziologiškai priimtino kalcio junginio, susidedančio iš makrodalelių, kurių dydis yra nuo 3 iki 40μm, kurios turi kristalinę struktūrą ir paviršiaus plotą nuo 0,1 iki 1,2 m^2/g;
(ii) šio kalcio junginio sumaišymas su vandenyje tirpiu skiedikliu ir su vandeniniu tirpios vandenyje rišamosios medžiagos tirpalu skysčio sluoksnį turinčiame granuliavimo aparate, ir susidariusio mišinio džiovinimas gaunant pirmąjį granuliatą, kuriame minėto kalcio junginio yra nuo 60,5 iki 96% masės procentų;
(iii) minėto pirmojo granuliato sumaišymas su pasirinktinai vienu ar daugiau papildomų komponentų gaunant antrąjį granuliatą; ir
(iv) tablečių formavimas presuojant minėtą pirmąjį arba antrąjį granuliatą.

2. Būdas pagal 1 punktą, kur minėtas kalcio junginys pasirenkamas iš kalcio karbonato, kalcio laktato, kalcio gliukonato, kalcio citrato, kalcio glikofosfato, kalcio fosfato, kalcio hidrofosfato, kalcio gliukoronato, kalcio aspartato, kalcio gliukoheptonato ir iš vienos arba daugiau šių medžiagų mišinių tarpo.

3. Būdas pagal 1 punktą, kur minėtu kalcio junginiu yra kalcio karbonatas.

4. Būdas pagal bet kurį iš punktų nuo 1 iki 3, kur minėtas kalcio junginys yra nuo 68 iki 80% minėto pirmojo granuliato masės procentų.

5. Būdas pagal bet kurį iš punktų nuo 1 iki 4, kur minėtas kalcio junginys yra nuo 60 iki 95% minėto antrojo granuliato masės procentų.

6. Būdas pagal bet kurį iš punktų nuo 1 iki 5, kur nurodytame (i) etape minėtu skiedikliu ir minėta rišamąja medžiaga naudojama ta pati medžiaga.

7. Būdas pagal bet kurį iš punktų nuo 1 iki 6, kur minėto vandenyje tirpaus skiediklio sudėtyje yra ne mažiau kaip vienas saldiklis.

8. Būdas pagal 7 punktą, kur minėtas saldiklis pasirenkamas iš sorbitolio, ksilitolio, izomaltozės, manitolio, sacharozės, fruktozės, maltodekstrino, inulino ir oligofruktozės tarpo.

9. Būdas pagal bet kurį iš punktų nuo 1 iki 8, kur minėtame pirmajame granuliate minėtas vandenyje tirpus skiediklis sudaro nuo 70 iki 96% bendrojo minėto vandenyje tirpaus skiediklio ir minėtos vandenyje tirpios rišamosios medžiagos masės procentų.

10. Būdas pagal bet kurį iš punktų nuo 1 iki 9, kur minėta vandenyje tirpi rišamoji medžiaga pasirenkama iš celiuliozių, polisacharidų, maltodekstrino, inulino ir polivinilpirolidono tarpo.

11. Būdas pagal bet kurį iš punktų nuo 1 iki 10, kur minėta vandenyje tirpia rišamąja medžiaga yra polivinilpirolidonas.

12. Būdas pagal bet kurį iš punktų nuo 1 iki 11, kur minėtas pirmasis granuliatas turi dalelių dydžio pasiskirstymą D(V, 0,1) = 15-21μm, D(V, 0,5) = 70-120μm ir D(V, 0,9) = 190-330μm.

13. Būdas pagal bet kurį iš punktų nuo 1 iki 12, kur minėtas papildomas komponentas yra sumaišytas su pirmuoju granuliatu, minėtas papildomas komponentas yra pasirinktas iš: vitamino B6, vitamino K, vitamino C, vitamino D, izoflavonų, inulino ir oligofruktozės, ir dviejų arba daugiau šių medžiagų mišinių.

14. Būdas pagal bet kurį iš punktų nuo 1 iki 13, kur (ii) etapo metu minėtas kalcio junginys taip pat sumaišomas su izoflavonu.

---

(51) **Int.Cl. *A61K 9/70 (2006.01)*** *(11)* **1526848**
(13) T
(96) 03775130.2
(96) 2003 08 08
(97) 2005 05 04
(97) 2007 07 18
(86) PCT/EP2003/008828
(86) 2003 08 08
(87) WO 2004/014336
(87) 2004 02 19
(30) 10237056, 2002 08 09, DE
10237057, 2002 08 09, DE
(72) BARTHOLOMÄUS, Johannes, DE
KUGELMANN, Heinrich, DE
PAQUES, Eric-Paul, DE
(73) Grünenthal GmbH, 52078 Aachen, DE
(74) Liudmila GERASIMOVIČ, 9, IĮ “Liudmila Gerasimovič, Patentinis patikėtinis”, Vingrių g. 13-42, LT-01141 Vilnius, LT
(54) Opioido receptoriaus antagonistai transderminėse sistemose, turinčiose buprenorfino
Apibrėžties punktai: 8, brėžiniai: 0
(57) 1. Transderminė sistema arba transderminė terapinė sistema, veikliuoju ingredientu turinti bent buprenorfiną bazės arba druskos formoje, b e s i s k i r i a n t i tuo, kad turi mažiausiai μ, κ arba δ opioido receptoriaus antagonistą; nebūtinai jo

racematų, grynų stereoizomerų, ypač enantiomerų arba diastereomerų formoje, arba stereoizomerų, ypatingai enantiomerų arba diastereomerų, mišinių formoje bet kuriuo sumaišymo santykiu; rūgščių arba bazių formoje arba druskų, ypač fiziologiniu požiūriu priimtinų druskų, formoje arba solvatų, ypač hidratų, formoje.

2. Transderminė sistema pagal 1 punktą, b e s i s k i r i a n t i tuo, kad μ, κ arba δ opioido receptoriaus antagonistas yra μ opioido receptoriaus antagonistas arba morfino antagonistas, optimaliai levallorfanas, naltreksonas, nalorfinas arba naloksonas, ypatingai naloksonas.

3. Transderminė sistema pagal 2 punktą, b e s i s k i r i a n t i tuo, kad levallorfanas, naltreksonas, nalorfinas arba naloksonas yra jo bazių arba jo druskų, ypatingai fiziologiniu požiūriu priimtinų druskų, formoje, optimaliai neorganinių arba organinių rūgščių druskų, ypatingai chlorido-bromido druskos arba vandenilio citrato druskos formoje.

4. Transderminė sistema pagal bet kurį vieną iš 1-3 punktų, b e s i s k i r i a n t i tuo, kad buprenorfinas yra bazės formoje.

5. Transderminė sistema pagal bet kurį vieną iš 1-4 punktų, b e s i s k i r i a n t i tuo, kad μ, κ arba δ opioido receptoriaus antagonistas yra pridedamas
a) terapinio panaudojimo metu padengiant transderminės sistemos paviršių, nukreiptą link odos, mažiausiai μ, κ arba δ opioido antagonistu,
b) įvedant mažiausiai μ, κ arba δ opioido antagonistą į veikliųjį ingredientą,
c) pridedant mažiausiai μ, κ arba δ opioido antagonisto į veikliųjį ingredientą talpinantį sluoksnį arba į talpinantį (rezervuaro) sluoksnį,
d) mažiausiai μ, κ arba δ opioido antagonistu padengiant pagalbinį sluoksnį, kuris nepraleidžia veikliojo ingrediento, iš tos pusės, kuri nukreipta link veikliųjį ingredientą talpinančio sluoksnio arba link talpinančio (rezervuaro) sluoksnio, ir/arba
e) mažiausiai μ, κ arba δ opioido antagonistu padengiant pagalbinį sluoksnį, kuris nepraleidžia veikliojo ingrediento, iš tos pusės, kuri yra toliau nuo veikliųjį ingredientą talpinančio sluoksnio arba nuo talpinančio (rezervuaro) sluoksnio.

6. Transderminė sistema pagal bet kurį vieną iš 1-5 punktų, b e s i s k i r i a n t i tuo, kad farmacinėje kompozicijoje panaudotų μ, κ arba δ opioido receptoriaus antagonistų masės santykis su buprenorfino kiekiu yra tarp 1:100 ir 10:1, optimaliai tarp 1:20 ir 5:1, geriau tarp 1:10 ir 1:1, visų geriausiai tarp 1:10 ir 3:10.

7. Transderminė sistema pagal bet kurį vieną iš 1-6 punktų, b e s i s k i r i a n t i tuo, kad, užtikrinant transderminės sistemos išlikimą kontakte su oda mažiausiai 5 dienas, ji pasižymi tuo, kad palaiko vidutinį atpalaidavimo greitį maždaug nuo 3 μg/val. iki maždaug 86 μg/val. ir buprenorfino padidėjimo plazmoje lygį, iš esmės pirmos eilės nuo dozavimo intervalo pradžios iki sueina maždaug 72 val. po dozavimo intervalo pradžios; ir palaiko vidutinį atpalaidavimo greitį nuo 0,3 μg/val. iki 9 μg/val. ir opioido agonisto, ypatingai buprenorfino, padidėjimo plazmoje lygį, iš esmės nulinės eilės nuo suėjus maždaug 72 val. po dozavimo intervalo pradžios iki mažiausiai 5 dienų dozavimo intervalo pabaigos; taip kad pasiekiamos tokios vidutinės plazmos koncentracijos:
vidutinė koncentracija plazmoje nuo maždaug 0,3 iki maždaug 113 pg/ml suėjus apie 6 val. nuo dozavimo intervalo pradžios;
vidutinė koncentracija plazmoje nuo maždaug 3 iki maždaug 226 pg/ml suėjus apie 12 val. nuo dozavimo intervalo pradžios; vidutinė koncentracija plazmoje nuo maždaug 7 iki maždaug 644 pg/ml suėjus apie 24 val. nuo dozavimo intervalo pradžios;
vidutinė koncentracija plazmoje nuo maždaug 13 iki maždaug 753 pg/ml suėjus apie 36 val. nuo dozavimo intervalo pradžios;
vidutinė koncentracija plazmoje nuo maždaug 16 iki maždaug 984 pg/ml suėjus apie 48 val. nuo dozavimo intervalo pradžios;
vidutinė koncentracija plazmoje nuo maždaug 20 iki maždaug 984 pg/ml suėjus apie 60 val. nuo dozavimo intervalo pradžios;
vidutinė koncentracija plazmoje nuo maždaug 21 iki maždaug 1052 pg/ml suėjus apie 72 val. nuo dozavimo intervalo pradžios; ir
vidutinė koncentracija plazmoje nuo maždaug 19 iki maždaug 1052 pg/ml apie 24 val. per mažiausiai 48 sekančias valandas.

8. Transderminės sistemos pagal bet kurį vieną iš 1-7 punktų panaudojimas gaminant farmacinę kompoziciją skausmo malšinimui, ypatingai ūmaus, chroniško, visceralinio arba neuropatinio skausmo arba uždegimo sukelto skausmo, arba padidėjusio poreikio šlapintis ar šlapimo nelaikymo gydymui.

(51) **Int.Cl. *A61K 9/70 (2006.01)*** *(11)* **1589956**
(13) T
(96) 04708393.6
(96) 2004 02 05
(97) 2005 11 02
(97) 2007 08 01
(86) PCT/GB2004/000403
(86) 2004 02 05
(87) WO 2004/069141
(87) 2004 08 19
(30) 0302662, 2003 02 05, GB
(72) ALTENSCHÖPFER, Peter, DE
WATKINSON, Adam, Charles, AU
(73) Strakan International Limited, Hamilton HM11, BM
(74) Marius JAKULIS - JASON, 3, AAA Baltic Service Company, Jasinskio g. 16B, Biurų centras Victoria, LT-01112 Vilnius, LT

(54) Transderminis granisetronas
Apibrėžties punktai: 32, brėžiniai: 0

(57) 1. Lipnusis pleistras, tinkantis tranderminiam granisetrono vartojimui, kuriame lipnioji medžiaga yra akrilinė lipnioji medžiaga, turinti nerūgščiojo hidroksilo fragmentus, o fiziologiškai aktyvus granisetrono kiekis yra pakraunamas į lipniąją medžiagą.

2. Pleistras pagal 1 punktą, kuriame nerūgščiojo hidroksilo fragmentai yra pateikti tinkamai parinktais komonomerais.

3. Pleistras pagal 2 punktą, kuriame parinkti komonomerai yra parinkti iš pakeistųjų akrilatų arba metakrilatų.

4. Pleistras pagal 3 punktą, kuriame akrilatas yra parinktas iš hidroksimetilo, hidroksietilo ir hidroksipropilo akrilatų.

5. Pleistras pagal 3 punktą, kuriame metakrilatas yra parinktas iš hidroksimetilo ir hidroksietilo metakrilatų.

6. Pleistras pagal bet kurį iš ankstesnių punktų, kuris yra jautrus slėgimui.

7. Pleistras pagal bet kurį iš ankstesnių punktų, turintis pagrindinį kiekį pirminio akrilato monomero.

8. Pleistras pagal 7 punktą, kuriame pirminio akrilato monomeras yra arba 2-etilheksilakrilatas arba butilakrilatas.

9. Pleistras pagal bet kurį iš ankstesnių punktų, pritaikytas pateikti farmakologiškai efektyvų granisetrono kiekį maždaug po 2 valandų.

10. Pleistras pagal bet kurį iš ankstesnių punktų, apimantis iki maždaug 10 masės % granisetrono.

11. Pleistras pagal 10 punktą, turintis mažiau negu 8 m/m % granisetrono.

12. Pleistras pagal bet kurį iš ankstesnių punktų, turintis granisetrono lygį virš 4 m/m %.

13. Pleistras pagal 10 punktą, turintis granisetrono lygį tarp 6 % ir 7,7 m/m %.

14. Pleistras pagal bet kurį iš ankstesnių punktų, kuriame po mėnesio laikymo kambario temperatūroje ir slėgyje nestebima kristalizacija.

15. Pleistras pagal bet kurį iš ankstesnių punktų, skirtas chemiškai sukeltos emezės gydymui arba profilaktikai.

16. Pleistras pagal 15 punktą, kuriame emezė yra ūmi.

17. Pleistras pagal 15 punktą, kuriame emezė yra uždelsta.

18. Pleistras pagal bet kurį nuo 1 iki 14 punktų, skirtas emezės, susijusios su frakcionuota chemoterapija, gydymui arba profilaktikai.

19. Pleistras pagal bet kurį nuo 1 iki 14 punktų, skirtas pooperacinio pykinimo ir vėmimo gydymui arba profilaktikai.

20. Pleistras pagal bet kurį nuo 1 iki 14 punktų, skirtas chemoterapijos sukelto pykinimo ir vėmimo gydymui arba profilaktikai.

21. Pleistras pagal bet kurį nuo 1 iki 14 punktų, skirtas pykinimo ir vėmimo, sukelto spindulinio gydymo, gydymui arba profilaktikai.

22. Pleistras pagal bet kurį nuo 1 iki 14 punktų, skirtas pykinimo ir vėmimo, susijusio su frakcionuota vėžio terapija, gydymui arba profilaktikai.

23. Pleistras pagal bet kurį nuo 1 iki 14 punktų, skirtas gydymui arba profilaktikai būsenų, parinktų iš: niežėjimo, fibromialgijos ir skausmo, susijusio su ja, migrenos, nerimo, kognityvinių ir psichotinių sutrikimų, depresijos, schizofrenijos, psichozės pogimdyvinėje depresijoje, uždegiminių žarnų sindromo, alkoholizmo, sutrikusio miego obstrukcinio kvėpavimo, šleikštulio keliaujant, kognityvinės funkcijos praradimo, tokios kaip Alzheimer'io liga, šlapimo nelaikymo, diskinezijos, sisteminės raudonosios vilkligės, vaistų sukelto niežėjimo, pirmalaikio sėklos išmetimo, valgymo sutrikimų, obsesinio kompulsinio sutrikimo, skrandžio judrumo sutrikimų, nuolatinio nuovargio sindromo, dispepsijos ir priklausomybės nuo kokaino.

24. Pleistras pagal bet kurį iš ankstesnių punktų, kuriame lipnioji medžiaga pakrauta su tarp 3 ir 12 m/m % granisetrono.

25. Pleistras pagal 24 punktą, kuriame lipnioji medžiaga pakrauta su tarp 4 ir 10 m/m % granisetrono.

26. Pleistras pagal 24 punktą, kuriame lipnioji medžiaga pakrauta su tarp 5 ir 8 m/m % granisetrono.

27. Pleistras pagal bet kurį iš ankstesnių punktų, neapimantis plastifikatorių arba prasisunkimo pagerintojų.

28. Pleistras pagal bet kurį iš ankstesnių punktų, kuriame, kai lipnioji medžiaga turi 6 m/m % granisetrono, tai lipniojo sluoksnio paviršiaus plotas yra tarp 10 ir 100 cm^2.

29. Pleistras pagal 28 punktą, kuriame lipniojo sluoksnio paviršiaus plotas yra tarp 15 ir 50 cm^2.

30. Granisetrono panaudojimas gamyboje vaisto emezės, susijusios su 5-HT_3 receptoriaus aktyvumu, gydymui arba profilaktikai, kuriame vaistas yra lipnusis pleistras pagal bet kurį iš 1-22 ir 24-29 punktų, skirtas pacientui vartoti ant odos.

31. Granisetrono panaudojimas gamyboje vaisto chemoterapijos sukelto pykinimo ir vėmimo gydymui arba profilaktikai, kuriame vaistas yra lipnusis pleistras pagal bet kurį iš 1-22 ir 24-29 punktų, skirtas pacientui vartoti ant odos.

32. Granisetrono panaudojimas gamyboje vaisto gydymui arba profilaktikai būsenų, parinktų iš: niežėjimo, fibromialgijos ir skausmo, susijusio su ja, migrenos, nerimo, kognityvinių ir psichotinių sutrikimų, depresijos, schizofrenijos, psichozės pogimdyvinėje depresijoje, uždegiminių žarnų sindromo, alkoholizmo, sutrikusio miego dėl obstrukcinio kvėpavimo, šleikštulio keliaujant, kognityvinės funkcijos praradimo, tokios kaip Alzheimer'io liga, šlapimo nelaikymo, diskinezijos, sisteminės raudonosios vilkligės, vaistų sukelto niežėjimo, pirmalaikio sėklos išmetimo, valgymo sutrikimų, obsesinio kompulsinio sutrikimo, skrandžio judrumo sutrikimų, nuolatinio nuovargio sindromo, dispepsijos ir priklausomybės nuo kokaino, kuriame vaistas yra lipnusis pleistras pagal bet kurį iš 1-14 ir 23-29 punktų, skirtas pacientui vartoti ant odos.

(51) **Int.Cl.** ***A61K 31/192*** ***(2006.01)*** *(11)* **1569634**
A61K 31/216 ***(2006.01)*** *(13)* T
A61K 31/195 ***(2006.01)***
A61P 3/00 ***(2006.01)***
A61K 31/155 ***(2006.01)***
(96) 03780062.0
(96) 2003 11 26
(97) 2005 09 07
(97) 2007 05 16
(86) PCT/EP2003/013302
(86) 2003 11 26
(87) WO 2004/047831
(87) 2004 06 10

(30) 02292940, 2002 11 28, EP
(72) JUNIEN, Jean-Louis, FR
EDGAR, Alan, FR
CHAPUT, Evelyne, FR
(73) Fournier Laboratories Ireland Limited, Carrigtwohill, Co. Cork, IE
(74) Genė Ona SRUOGIENĖ, 12, A.P.Kavoliuko g. 24-152, LT-04328 Vilnius, LT
(54) PPAR-alfa agonisto ir metformino panaudojimas nutukimui gydyti
Apibrėžties punktai: 18, brėžiniai: 0

(57) 1. Panaudojimas:
metformino;
PPARα agonisto, kuris yra arba fenofibratas arba bet kuris junginys, parinktas iš grupės, susidedančios iš šių junginių: gemfibrozilio, fenofibrino rūgšties, bezafibrato ir ciprofibrato arba jų farmaciniu požiūriu priimtinų druskų;
ir
farmaciniu požiūriu priimtino nešiklio,
gamyboje farmacinės kompozicijos, skirtos nutukimui gydyti.

2. Panaudojimas pagal 1 punktą, kur PPARα agonistas yra fenofibratas, fenofibrino rūgštis arba farmaciniu požiūriu priimtina fenofibrino rūgšties druska.

3. Panaudojimas pagal 1 arba 2 punktą, kuriame metforminas yra naudojamas viena iš jo farmaciniu požiūriu priimtinų druskų forma, parinkta iš grupės, susidedančios iš hidrochlorido, acetato, benzoato, citrato, fumarato, embonato, chlorofenoksiacetato, glikolato, palmoato, aspartato, metansulfonato, maleato, parachlorofenoksiizobutirato, formato, laktato, sukcinato, sulfato, tartrato, cikloheksankarboksilato, heksanoato, oktanoato, dekanoato, heksadekanoato, oktadekanoato, benzensulfonato, trimetoksibenzoato, paratoluensulfonato, adamantankarboksilato, glikoksilato, glutamato, pirolidonkarboksilato, naftalensulfonato, 1-gliukozefosfato, nitrato, sulfito, ditionato ir fosfato.

4. Panaudojimas pagal 3 punktą, kuriame metforminas yra naudojamas jo hidrochlorido, fumarato, embonato arba chlorfenoksiacetato druskos formos.

5. Panaudojimas pagal bet kurį iš 1-4 punktų, kuriame PPARα agonistas ir metforminas yra skiriami tuo pat metu.

6. Panaudojimas pagal 5 punktą, kuriame farmacinė kompozicija yra kietos formos preparatas, turintis metforminą ir PPARα agonistą vienetinėje vaisto formoje, kurioje kietos formos preparatas yra parinktas iš grupės, susidedančios iš: miltelių, tablečių, piliulių, kapsulių, krakmolinių kapsulių, kietųjų pastilių, žvakučių ir disperguojamų granulių.

7. Panaudojimas pagal 6 punktą, kuriame vienetinė vaisto forma yra kapsulė, tabletė, krakmolinė kapsulė arba kietoji pastilė.

8. Panaudojimas pagal 6 arba 7 punktą, kuriame kietos formos preparatas susideda iš metformino, PPARα agonisto ir kietojo nešiklio, susidedančio iš vienos arba daugiau medžiagų, veikiančių kaip skiedikliai, aromatizatoriai, rišikliai, konservantai, tabletę suskaidantys agentai, arba inkapsuliavimo medžiagų.

9. Panaudojimas pagal bet kurį iš 6-8 punktų, kuriame kietos formos preparatas apima metforminą ir PPARα agonistą, be to, dar magnio karbonatą, magnio stearatą, talką, cukrų, pektiną, dekstriną, krakmolą, želatiną, tragakantą, metilceliuliozę, natrio karboksimetilceliuliozę, lengvalydį vašką arba kakavos sviestą.

10. Panaudojimas pagal bet kurį iš 1-4 punktų, kuriame PPARα agonistas ir metforminas yra skiriami nuosekliai.

11. Panaudojimas pagal bet kurį iš 1-10 punktų, kuriame PPARα agonisto efektyvi dozė yra ribose nuo 10 iki 3000 mg per dieną, ir metformino efektyvi dozė yra ribose nuo 10 iki 3000 mg per dieną.

12. Panaudojimas pagal 11 punktą, kuriame PPARα agonisto efektyvi dozė yra ribose nuo 50 iki 300 mg per dieną, ir metformino efektyvi dozė yra ribose nuo 100 iki 1000 mg per dieną.

13. Panaudojimas pagal bet kurį iš 1-12 punktų, kuriame metformino arba jo druskos, kuri yra naudojama, kiekis yra nuo vienos iki dvidešimt PPARα agonisto masės dalių.

14. Panaudojimas pagal 13 punktą, kuriame metformino arba jo druskos, kuri yra naudojama, kiekis yra nuo vienos iki penkių PPARα agonisto masės dalių.

15. Panaudojimas pagal 14 punktą, kuriame metformino arba jo druskos, kuri yra naudojama, kiekis yra nuo dviejų iki penkių PPARα agonisto masės dalių.

16. Panaudojimas:
metformino; ir
PPARα agonisto, kuris yra arba fenofibratas arba bet kuris junginys, parinktas iš grupės, susidedančios iš šių junginių: gemfibrozilio, fenofibrino rūgšties, bezafibrato ir ciprofibrato arba jų farmaciniu požiūriu priimtinų druskų; gamyboje rinkinio, skirto nutukimui gydyti, rinkinys apima dvi atskiras kompozicijas, pirmoji apima PPARα agonistą ir antroji apima metforminą arba farmaciniu požiūriu priimtiną jo druską.

17. Panaudojimas pagal 16 punktą, kuriame PPARα agonistas yra fenofibratas, fenofibrino rūgštis arba farmaciniu požiūriu priimtina fenofibrino rūgšties druska.

18. Panaudojimas pagal 16 punktą, kuriame PPARα agonisto efektyvi dozė yra ribose nuo 50 iki 300 mg per dieną, ir metformino efektyvi dozė yra ribose nuo 100 iki 1000 mg per dieną.

(51) **Int.Cl.** ***A61K 31/205*** ***(2006.01)*** *(11)* **1592417**
A61K 31/17 ***(2006.01)*** *(13)* T
A61P 3/10 ***(2006.01)***
(96) 04704703.0
(96) 2004 01 23
(97) 2005 11 09
(97) 2007 04 18
(86) PCT/IT2004/000014
(86) 2004 01 23
(87) WO 2004/069239
(87) 2004 08 19

(30) RM20030053, 2003 02 10, IT
(72) PESSOTTO, Pompeo, Sigma-Tau Ind.Farm. Riunite S.p.a, IT
GIANNESSI, Fabio, Sigma-Tau Ind.Farm. Riunite S.p.a, IT
(73) SIGMA-TAU Industrie Farmaceutiche Riunite S.p.A., 00144 Roma, IT
(74) Jurga PETNIŪNAITĖ, 51, AAA Baltic Service Company, Jasinskio g. 16B, Biurų centras VICTORIA, LT-01112 Vilnius, LT
(54) Antidiabetinių vaistų derinys
Apibrėžties punktai: 16, brėžiniai: 0
(57) 1. R-4-trimetilamonio-3-(tetradecil-karbamoil)aminobutirato arba vienos iš jo farmaciniu požiūriu priimtinų druskų ir metformino arba vienos iš jo farmaciniu požiūriu priimtinų druskų derinys.

2. Derinio pagal 1 punktą panaudojimas kaip vaisto.

3. Derinio pagal 1 punktą panaudojimas gamybai vaisto, skirto 2 tipo diabeto gydymui.

4. Panaudojimas pagal 3 punktą gamybai vaisto su antidiabetiniu aktyvumu kontroliuoti glikemiją per 24 valandų periodą.

5. Panaudojimas pagal 4 punktą, kur vaistas yra naudingas kontroliuoti glikemiją esant ilgai iki valgymo laiko, ir suviršinus ir alkio būsenoje.

6. Panaudojimas pagal bet kurį iš ankstesnių 2-5 punktų gamybai vaisto su antidiabetiniu aktyvumu, kai minėtas vaistas neturi šalutinių poveikių, tipiškų minėto derinio individualiems komponentams arba turi tik žymiai sumažintus šio tipo šalutinius poveikius.

7. Panaudojimas pagal 6 punktą, kur minėtas vaistas yra naudojamas gydymui diabetu sergančių ligonių, kuriems metforminas yra kontraindikuotas arba nepatartinas.

8. Panaudojimas pagal 6 arba 7 punktą, kur minėtas vaistas rekomenduojamas pacientams, kenčiantiems nuo vienos arba daugiau komplikacijų, priklausančių grupei, susidedančiai iš inkstų pažeidimo, širdies nepakankamumo, lėtinio kepenų pažeidimo, klinikinės proteinurijos, periferinių kraujagyslių pažeidimo arba plaučių pažeidimo.

9. Farmacinė kompozicija, apimanti derinį pagal 1 punktą.

10. Farmacinė kompozicija pagal 9 punktą, turinti atitinkamai R-4-trimetilamonio-3-(tetradecil-karbamoil)aminobutirato arba vienos iš jo farmaciniu požiūriu priimtinų druskų ir metformino arba vienos iš jo farmaciniu požiūriu priimtinų druskų subfarmakologines dozes.

11. Farmacinė kompozicija pagal 9 punktą, turinti R-4-trimetilamonio-3-(tetradecil-karbamoil)amino-butirato arba vienos iš jo farmaciniu požiūriu priimtinų druskų farmakologines dozes ir metformino arba vienos iš jo farmaciniu požiūriu priimtinų druskų subfarmacines dozes.

12. Farmacinė kompozicija pagal 9 punktą, turinti atitinkamai R-4-trimetilamonio-3-(tetradecil-karbamoil)aminobutirato arba vienos iš jo farmaciniu požiūriu priimtinų druskų subfarmakologines dozes ir metformino arba vienos iš jo farmaciniu požiūriu priimtinų druskų farmakologines dozes.

13. Farmacinė kompozicija pagal 9 punktą, turinti atitinkamai R-4-trimetilamonio-3-(tetradecil-karbamoil)aminobutirato arba vienos iš jo farmaciniu požiūriu priimtinų druskų farmakologines dozes ir metformino arba vienos iš jo farmaciniu požiūriu priimtinų druskų farmakologines dozes.

14. Farmacinė kompozicija pagal bet kurį iš 9-13 punktų, turinti R-4-trimetilamonio-3-(tetradecil-karbamoil)aminobutiratą arba vieną iš jo farmaciniu požiūriu priimtinų druskų ir metforminą arba vieną iš jo farmaciniu požiūriu priimtinų druskų vienetinių dozių formoje.

15. Farmacinė kompozicija pagal 14 punktą, kur vienas dozės vienetas tinka terapiškai apsaugoti naktinį nevalgymo periodą.

16. Farmacinė kompozicija pagal 9-15 punktus, kurioje ST 1326 yra dozės, kintančios nuo 10 mg iki 1 g arba vienos iš jo farmaciniu požiūriu priimtinų druskų ekvivalentinės dozės, ir metforminas yra dozės, kintančios nuo 50 mg iki 2,5 g arba vienos iš jo farmaciniu požiūriu ekvivalenčių druskų ekvivalentinės dozės.

---

(51) **Int.Cl.** ***A61K 31/397 (2006.01)***
A61P 9/06 (2006.01)
A61P 9/10 (2006.01)
A61P 9/12 (2006.01)
A61P 3/04 (2006.01)
A61P 3/06 (2006.01)
A61P 3/10 (2006.01)
(11) **1385548**
(13) T
(96) 02707500.1
(96) 2002 01 25
(97) 2004 02 04
(97) 2007 05 23
(86) PCT/US2002/001196
(86) 2002 01 25
(87) WO 2002/058731
(87) 2002 08 01
(30) 264396 P, 2001 01 26, US
264600 P, 2001 01 26, US
264275 P, 2001 01 26, US
323842 P, 2001 09 21, US
(72) KOSOGLOU, Teddy, US
RESS, Rudyard, Joseph, US
STRONY, John, US
VELTRI, Enrico, P., US
HAUER, William, US
(73) SCHERING CORPORATION, Kenilworth, NJ 07033-0530, US
(74) Genė Ona SRUOGIENĖ, 12, A.P.Kavoliuko g. 24-152, LT-04328 Vilnius, LT
(54) Sterolio absorbcijos inhibitoriaus(ių) derinys su širdies ir kraujagyslių agentu(ais), skirtas kraujagyslių ligoms gydyti
Apibrėžties punktai: 31, brėžiniai: 0
(57) 1. Kompozicija, apimanti:
(a) bent vieną sterolio absorbcijos inhibitorių arba jo farmaciniu požiūriu priimtiną druską arba solvatą; ir
(b) bent vieną širdies ir kraujagyslių agentą, skirtą širdies ligoms gydyti, kuris yra kitoks nei bent vienas sterolio absorbcijos inhibitorius;

kurioje bent vienas sterolio absorbcijos inhibitorius yra išreikštas formule (I):

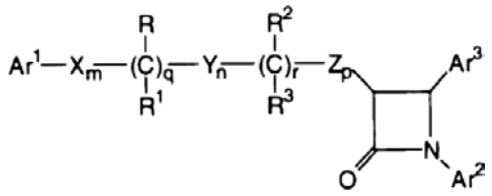

(I)

arba jo izomerai, arba junginių, kurių formulė (I), farmaciniu požiūriu priimtinos druskos arba solvatai arba jų izomerai,
kur:
Ar^1 ir Ar^2 yra nepriklausomai parinkti iš grupės, susidedančios iš arilo ir R^4-pakeisto arilo;
Ar^3 yra arilas arba R^4-pakeistas arilas;
X, Y ir Z yra nepriklausomai parinkti iš grupės, susidedančios iš $-CH_2-$, -CH(žemesniojo alkilo)- ir -C(di-žemesniojo alkilo);
R ir R^2 yra nepriklausomai parinkti iš grupės, susidedančios iš $-OR^6$, $-O(CO)R^6$, $-O(CO)OR^9$ ir $-O(CO)NR^6R^7$;
R^1 ir R^3 yra nepriklausomai parinkti iš grupės, susidedančios iš vandenilio, žemesniojo alkilo ir arilo;
q yra 0 arba 1;
r yra 0 arba 1;
m, n ir p yra nepriklausomai parinkti iš 0, 1, 2, 3 arba 4; su sąlyga, kad bent vienas iš q ir r yra 1, ir m, n, p, q ir r suma yra 1, 2, 3, 4, 5 arba 6; ir su sąlyga, kad, jeigu p yra 0 ir r yra 1, m, q ir n suma yra 1, 2, 3, 4 arba 5;
R^4 yra 1-5 pakaitai, nepriklausomai parinkti iš grupės, susidedančios iš žemesniojo alkilo, $-OR^6$, $-O(CO)R^6$, $-O(CO)OR^9$, $-O(CH_2)_{1-5}OR^6$, $-O(CO)NR^6R^7$, $-NR^6R^7$, $-NR^6(CO)R^7$, $-NR^6(CO)OR^9$, $-NR^6(CO)NR^7R^8$, $-NR^6SO_2R^9$, $-COOR^6$, $-CONR^6R^7$, $-COR^6$, $-SO_2NR^6R^7$, $-S(O)_{0-2}R^9$, $-O(CH_2)_{1-10}$-$COOR^6$, $-O(CH_2)_{1-10}CONR^6R^7$, -(žemesniojo alkileno)$COOR^6$, -CH=CH-$COOR^6$, $-CF_3$, -CN, $-NO_2$, ir halogeno;
R^5 yra 1-5 pakaitai, nepriklausomai parinkti iš grupės, susidedančios iš $-OR^6$, $-O(CO)R^6$, $-O(CO)OR^9$, $-O(CH_2)_{1-5}OR^6$, $-O(CO)NR^6R^7$, $-NR^6R^7$, $-NR^6(CO)R^7$, $-NR^6(CO)OR^9$, $-NR^6(CO)NR^7R^8$, $-NR^6SO_2R^9$, $-COOR^6$, $-CONR^6R^7$, $-COR^6$, $-SO_2NR^6R^7$, $-S(O)_{0-2}R^9$, $-O(CH_2)_{1-10}$-$COOR^6$, $-O(CH_2)_{1-10}CONR^6R^7$, -(žemesniojo alkileno)$COOR^6$ ir -CH=CH-$COOR^6$;
R^6, R^7 ir R^8 yra nepriklausomai parinkti iš grupės, susidedančios iš vandenilio, žemesniojo alkilo, arilo ir aril-pakeisto žemesniojo alkilo; ir
R^9 yra žemesnysis alkilas, arilas arba aril-pakeistas žemesnysis alkilas, kur terminas „alkilas“ arba „žemesnysis alkilas“ reiškia linijinę arba šakotąją alkilo grandines, turinčias nuo 1 iki 6 anglies atomų; „alkoksi“ reiškia alkoksi grupes, turinčias nuo 1 iki 6 anglies atomų; „alkenilas“ reiškia linijinę arba šakotąją anglies grandines, turinčias grandinėje vieną arba daugiau konjuguotų arba nekonjuguotų dvigubų ryšių; „alkinilas“ reiškia linijinę arba šakotąją anglies grandines, turinčias grandinėje vieną arba daugiau trigubų ryšių; kur alkilo, alkenilo ir alkinilo grandinė jungia du kitus kintamuosius ir todėl yra dvivalentė, naudojami terminai alkilenas, alkenilenas ir alkinilenas;
„cikloalkilas“ reiškia sotųjį anglies žiedą, turintį nuo 3 iki 6 anglies atomų, o „cikloalkilenas“ nurodo atitinkamą dvivalentį žiedą, kuriame prie kitų grupių prisijungimo taškai apima visas izomerų padėtis;
„halogenas“ nurodo fluoro, chloro, bromo ir jodo radikalus;
„arilas“ reiškia fenilą, naftilą, indenilą, tetrahidronaftilą arba indanilą; ir
„fenilenas“ reiškia dvivalentę fenilo grupę, apimančią orto-, meta- ir para-pakaitą;
ir kur bent vienas širdies ir kraujagyslių agentas, kuris yra kitoks nei bent vienas sterolio absorbcijos inhibitorius, yra parinktas iš grupės, susidedančios iš amlodipino, klentiazemo maleato, isradipino, felodipino, nimodipino, nilvadipino, diltiazemo hidrochlorido, verapamilo hidrochlorido, teludipino hidrochlorido, belfosdilo, fostedilio, fenspirido hidrochlorido, labetalolio hidrochlorido, proroksano, alfuzosino hidrochlorido, bretilio tozilato, karvedilolio, labetalolio, dihidroergotamino mezilato, fentolamino mezilato, solipertino tartrato, zolertino hidrochlorido, bunololio hidrochlorido, acebutololio, acebutololio hidrochlorido, alprenololio hidrochlorido, atenololio, karteololio hidrochlorido, celiprololio hidrochlorido, cetamololio hidrochlorido, esmololio hidrochlorido, levobetaksololio hidrochlorido, levobunololio hidrochlorido, praktololio, propranololio hidrochlorido, sotalolio hidrochlorido, timololio maleato, bizoprololio, bizoprololio fumarato, nebivalolio, cikloprololio hidrochlorido, dekspropranololio hidrochlorido, flestololio sulfato, metalolio hidrochlorido, metoprololio tartrato, pamatololio sulfato, penbutololio sulfato, praktololio, tiprenololio hidrochlorido, tomalololio, guanfacino hidrochlorido, metildopo-hidrochlorotiazido derinio su hidrochlorotiazidu, metildopo-chlorotiazido, klonidino hidrochlorido, klonidino, benazeprilio hidrochlorido, kaptoprilio, fosinoprilio, moeksiprilio hidrochlorido, perindoprilio erbumino, kvinaprilio, ramiprilio, enalaprilio maleato, delaprilio, spriaprilio, benazeprilato, delaprilio hidrochlorido, fosinoprilio natrio druskos, libenzaprilio, pentoprilio, perindoprilio 1H-indol-2-karboksirūgšties, kvinaprilio hidrochlorido, kvinaprilato, spiraprilio hidrochlorido, lizinoprilio, zofenoprilio, altiazido, kaptoprilio, chlorotiazido, ciklotiazido, dilevalolio hidrochlorido, doksazosino mezilato, monatepilio maleato, metoprololio sukcinato, pirimidololio, prazosino hidrochlorido, fenoksibenzamino hidrochlorido, kandesartano cileksetilo, telmisartano, kandesartano, 3,5-piridindikarboksirūgšties, ferazosino hidrochlorido, bevantololio hidrochlorido, losartano kalio druskos, ranolazino, betaksololio hidrochlorido, butoprozino hidrochlorido, cinepazeto maleato, tozifeno, ranolazino hidrochlorido, izosorbido dinitrato, nitroglicerino, verapamilio, chromonaro, klonitato, droprenilamino, lidoflazino, prenilamino, propatilnitrato, mioflazino hidrochlorido, miksidino, izosorbido mononitrato, eriatritilio tetranitrato, klonitrato, dipiridamolo; piridinkarboksamido, nifedipino, perheksilino maleato, oksprenololio hidrochlorido, pentrinitrolio, altiazido, benztiazido, butiazido, spironolaktono, triamtereno, azaklorzino hidrochlorido, chromonaro hidrochlorido, dropenilamino, molsidomino, nikorandilio, nizoldipino, oksprenololio hidrochlorido, perteksilino maleato, prenilamino, propatilnitrato, terodilino hidrochlorido, ir jų derinių.

2. Kompozicija pagal 1 punktą, kurioje sterolio absorbcijos inhibitorius yra išreikštas žemiau pateikta formule (II):

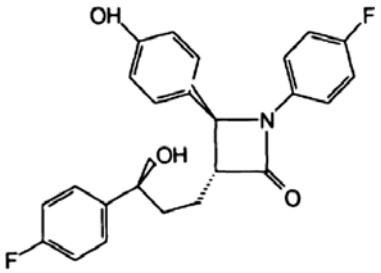

(II)

arba jos farmaciniu požiūriu priimtinomis druskomis arba solvatais.

3. Kompozicija pagal 1 punktą, kurioje bent vienas širdies ir kraujagyslių agentas yra adrenerginis blokatorius, parinktas iš bunololio hidrochlorido, acebutololio, acebutololio hidrochlorido, alprenololio hidrochlorido, atenololio, karteololio hidrochlorido, celiprololio hidrochlorido, cetamololio hidrochlorido, labetalolio hidrochlorido, esmololio hidrochlorido, levobetaksololio hidrochlorido, levobunololio hidrochlorido, praktololio, propanololio hidrochlorido, sotalolio hidrochlorido, timololio maleato, bizoprololio, bizoprololio fumarato, nebivalolio, cikloprololio hidrochlorido, dekspropranololio hidrochlorido, flestololio sulfato, metalolio hidrochlorido, metoprololio tartrato, pamatololio sulfato, penbutololio sulfato, tiprenololio hidrochlorido, tolamololio, fenspirido hidrochlorido, proroksano, alfuzozino hidrochlorido, bretilio tozilato, dihidroergotamino mezilato, karvedilolio, labetalolio, fentolamino mezilato, solipertino tartrato ir zolertino hidrochlorido.

4. Kompozicija pagal 3 punktą, kurioje adrenerginis blokatorius yra α-receptoriaus inhibitorius, parinktas iš grupės, susidedančios iš fenspirido hidrochlorido, labetalolio hidrochlorido, proroksano, alfuzozino hidrochlorido ir jų derinių.

5. Kompozicija pagal 1 punktą, kurioje bent vienas širdies ir kraujagyslių agentas, skirtas kraujagyslių ligoms gydyti, yra β-receptoriaus inhibitoriaus tipo adrenerginis blokatorius, parinktas iš grupės, susidedančios iš acebutololio, acebutololio hidrochlorido, alprenololio hidrochlorido, atenololio, bunololio hidrochlorido, karteololio hidrochlorido, cetiprololio hidrochlorido, cetamololio hidrochlorido, cikloprololio hidrochlorido, dekspropranololio hidrochlorido, diacetololio hidrochlorido, dilevalolio hidrochlorido, esmololio hidrochlorido, eksaprololio hidrochlorido, flestololio sulfato, labetalolio hidrochlorido, levobetaksololio hidrochlorido, levobunololio hidrochlorido, metalolio hidrochlorido, metoprololio, metoprololio tartrato, nadololio, pamatololio sulfato, penbutololio sulfato, praktololio, propanololio hidrochlorido, sotalolio hidrochlorido, timololio, tilololio maleato, tiprenololio hidrochlorido, tolamololio, bizoprololio, bizoprololio fumarato, nebivololio ir jų derinių.

6. Kompozicija pagal 3 punktą, kurioje adrenerginis blokatorius yra parinktas iš grupės, susidedančios iš bretilio tozilato, dihidroergotamino mezilato, fentolamino mezilato, solipertino tartrato, zolertino hidrochlorido, karvedilolio, labetalolio hidrochlorido ir jų derinių.

7. Kompozicija pagal 1 punktą, kurioje bent vienas širdies ir kraujagyslių agento kalcio kanalų blokatorius parinktas iš grupės, susidedančios iš klentiazemo maleato, amlodipino bezilato, isradipino, nimodipino, felodipino, nilvadipino, nifedipino, teludipino hidrochlorido, diltiazemo hidrochlorido, belfosdilo, verapamilo hidrochlorido, fostedilio ir jų derinių.

8. Kompozicija pagal 1 punktą, kurioje bent vienas širdies ir kraujagyslių agentas yra angiotenziną konvertuojančio fermento inhibitorius, parinktas iš grupės, susidedančios iš benazeprilio hidrochlorido, benazeprilato, kaptoprilio, delaprilio hidrochlorido, fozinoprilio natrio druskos, libenzaprilio, moeksiprilio hidrochlorido, pentoprilio, perindoprilio, kvinaprilio hidrochlorido, kvinaprilato, ramiprilio, spiraprilio hidrochlorido, spiraprilato, teprotido, enalaprilio maleato, lizinoprilio, zofenoprilio kalcio druskos, perindoprilio erbumino ir jų derinių.

9. Kompozicija pagal 1 punktą, kurioje bent vienas širdies ir kraujagyslių agentas yra adrenerginis stimuliatorius, parinktas iš grupės, susidedančios iš chlorotiazido ir metildopo derinio produkto, metildopo hidrochlortiazido ir metildopo derinio produkto, klonidino hidrochlorido, klonidino, chlortalidono ir klonidino hidrochlorido derinio produkto, guanfacino hidrochlorido, ir jų derinių.

10. Kompozicija pagal 1 punktą, kurioje bent vienas širdies ir kraujagyslių agentas yra antihipertenzinis agentas, parinktas iš grupės, susidedančios iš altiazido, benztiazido, kaptoprilio, karvedilolio, chlorotiazido natrio druskos, klonidino hidrochlorido, ciklotiazido, delaprilio hidrochlorido, dilevalolio hidrochlorido, doksazosino mezilato, fosinoprilio natrio druskos, guanfacino hidrochlorido, metildopo, metoprololio sukcinato, moeksiprilio hidrochlorido, monatepilio maleato, pelanserino hidrochlorido, fenoksibenzamino hidrochlorido, prazozino hidrochlorido, primidololio, kvinaprilio hidrochlorido, kvinaprilato, ramiprilio, terazozino hidrochlorido, kandesartano, kandesartano cileksetilo, telmisartano, amlodipino mezilato, amlodipino maleato, bevantololio hidrochlorido ir jų derinių.

11. Kompozicija pagal 1 punktą, kurioje bent vienas širdies ir kraujagyslių agentas yra angiotenzino II receptoriaus antagonistas, parinktas iš grupės, susidedančios iš kandesartano, irbesartano, losartano natrio druskos, kandesartano cileksetilo, telmisartano ir jų derinių.

12. Kompozicija pagal 1 punktą, kurioje bent vienas širdies ir kraujagyslių agentas yra antianginininis agentas, parinktas iš grupės, susidedančios iš amlodipino mezilato, betaksololio hidrochlorido, bevantololio hidrochlorido, butoprozino hidrochlorido, karvedilolio, cinepazeto maleato, metoprololio sukcinato, molsidomino, monatepilio maleato, pirimidololio, ranolazino hidrochlorido, tozifeno, verapamilio hidrochlorido ir jų derinių.

13. Kompozicija pagal 1 punktą, kurioje bent vienas širdies ir kraujagyslių agentas yra koronarinis vazodiliatorius, parinktas iš grupės, susidedančios

iš fostedilio, azaklorzino hidrochlorido, chromonaro hidrochlorido, klonitrato, diltiazemo hidrochlorido, dipiridamolio, droprenilamino, eritritilio tetranitrato, izosorbido dinitrato, izosorbido mononitrato, lidoflazino, mioflazino hidrochlorido, miksidino, molsidomino, nikorandilio, nifedipino, nizoldipino, nitroglicerino, oksprenololio hidrochlorido, pentrinitrolio, perheksilino maleato, prenilamino, propatilnitrato, terodilino hidrochlorido, tolamololio, verapamilio ir jų derinių.

14. Kompozicija pagal 1 punktą, kurioje bent vienas širdies ir kraujagyslių agentas yra diuretikas, parinktas iš grupės, susidedančios iš hidrochlorotiazido ir spironolaktono derinio produkto ir hidrochlorotiazido ir triamtereno derinio produkto.

15. Kompozicija pagal 1 punktą, kurioje bent vienas širdies ir kraujagyslių agentas yra labetalolio hidrochloridas.

16. Kompozicija pagal 1 punktą, kurioje yra bent vienas širdies ir kraujagyslių agentas, skirtas kraujagyslių ligoms gydyti, širdies ir kraujagyslių agento kiekis, skiriamas žinduoliui per dieną, yra ribose nuo 50 iki 3000 miligramų.

17. Kompozicija pagal 1 punktą, kurioje yra bent vienas sterolio absorbcijos inhibitorius, sterolio absorbcijos inhibitoriaus kiekis, skiriamas žinduoliui per dieną, yra ribose nuo 0,1 iki 1000 miligramų.

18. Kompozicija pagal 1 punktą, papildomai apimanti bent vieną cholesterolio biosintezės inhibitorių, parinktą iš grupės, susidedančios iš lovastatino, pravastatino, fluvastatino, simvastatino, atorvastatino, cerivastatino, rozuvastatino, rivastatino, Cl-981, pitavastatino, L-659,699, skvalestatino 1, NB-598 ir DMP-565.

19. Kompozicija pagal 18 punktą, kurioje bent vienas cholesterolio biosintezės inhibitorius yra HMG CoA reduktazės inhibitorius, apimantis lovastatiną, pravastatiną, fluvastatiną, simvastatiną, atorvastatiną, rozuvastatiną, rivastatiną, cerivastatiną ir jų mišinius.

20. Kompozicija pagal 18 punktą, kurioje bent vienas cholesterolio biosintezės inhibitorius yra HMG CoA reduktazės inhibitorius, apimantis simvastatiną.

21. Kompozicija pagal 1 punktą, papildomai apimanti bent vieną tulžies rūgšties sekvestrantą, parinktą iš grupės, susidedančios iš cholestiramino, kolestipolio, kolesevelamo hidrochlorido, 3,3-ione, poligluzamo, netirpių kvaternizuotų polistirenų, saponinų ir jų mišinių.

22. Kompozicija pagal 1 punktą, papildomai apimanti bent vieną AcylCoA: cholesterolio O-acetiltransferazės inhibitorių, parinktą iš grupės, susidedančios iš avazimibo, lecimibido ir CL-277082.

23. Kompozicija pagal 1 punktą, papildomai apimanti probukolį arba AGI-1067.

24. Kompozicija pagal 1 punktą, papildomai apimanti bent vieną mažo tankio lipoproteino receptoriaus aktyvikį HOE-402.

25. Kompozicija pagal 1 punktą, papildomai apimanti bent vieną gamtinį vandenyje tirpų pluoštą, parinktą iš grupės, susidedančios iš psilų, guaro, avižų ir pektino.

26. Kompozicija pagal 1 punktą, papildomai apimanti bent vieną antioksidantą, parinktą iš grupės, susidedančios iš probukolio, tokoferolio, askorbo rūgšties, β-karotino ir seleno.

27. Kompozicija pagal 1 punktą, papildomai apimanti bent vieną vitaminą, parinktą iš grupės, susidedančios iš vitamino B_6 ir vitamino B_{12}.

28. Farmacinė kompozicija, skirta aterosklerozės, vainikinių arterijų ligos, aortos aneurizmos, apatinių galūnių arterijų ligos, cerebrovaskulinės ligos, hipertenzijos, anginos, aritmijos, hiperlipidemijos, nutukimo arba diabeto gydymui arba prevencijai, apimanti terapiniu požiūriu efektyvų kiekį kompozicijos pagal 1 punktą ir farmaciniu požiūriu priimtiną nešiklį.

29. Kompozicijos pagal bet kurį iš 1-27 punktų panaudojimas gamybai medikamento, skirto aterosklerozės, vainikinių arterijų ligos, aortos aneurizmos, apatinių galūnių arterijų ligos, cerebrovaskulinės ligos, hipertenzijos, anginos, aritmijos, hiperlipidemijos, nutukimo arba diabeto gydymui arba prevencijai.

30. Kompozicijos pagal bet kurį iš 1-27 punktų panaudojimas gamybai medikamento, skirto hiperlipidemijos gydymui arba prevencijai.

31. Terapinis derinys, apimantis kompoziciją pagal 1 punktą, kuriame bent vieno širdies ir kraujagyslių agento kiekis ir sterolio absorbcijos inhibitoriaus kiekis kartu sudaro terapiniu požiūriu efektyvų kiekį, skirtą aterosklerozės, vainikinių arterijų ligos, aortos aneurizmos, apatinių galūnių arterijų ligos, cerebrovaskulinės ligos, hipertenzijos, anginos, aritmijos, hiperlipidemijos, nutukimo arba diabeto gydymui arba prevencijai.

(51) **Int.Cl. *A61K 31/40* *(2006.01)** *(11)* **1397128**
A61P 13/10* *(2006.01) *(13)* T
(96) 02724228.8
(96) 2002 03 13
(97) 2004 03 17
(97) 2007 07 04
(86) PCT/EP2002/002756
(86) 2002 03 13
(87) WO 2002/080905
(87) 2002 10 17
(30) 10116978, 2001 04 05, DE
(72) JACOB, Jutta, DE
WEBER, Frank, DE
BARTOSZYK, Gerd, DE
SEYFRIED, Christoph, DE
(73) Tioga Pharmaceuticals, Inc., San Diego, CA 92121, US
(74) Tatjana STERLINA, 37, UAB “Intels”, Naugarduko g. 32/2, LT-03225 Vilnius, LT
(54) Kappa opioidų agonistas dirglios pūslės gydymui
Apibrėžties punktai: 1, brėžiniai: 0
(57) 1. Vaisto aktyviojo ingrediento N-metil-N-[(1S)-1-fenil-2-((3S)-3-hidroksi-pirolidin-1-il)etil]-2,2-difenilacetamido arba vienos iš jo farmakologiškai priimtinų druskų panaudojimas gamybai vaisto dirglios pūslės gydymui.

(51) **Int.Cl.** ***A61K 31/46*** ***(2006.01)*** (11) **1514546**
A61K 31/137 ***(2006.01)*** (13) T
A61P 11/00 ***(2006.01)***
A61P 11/06 ***(2006.01)***
(96) 04028508.2
(96) 2001 11 09
(97) 2005 03 16
(97) 2007 05 23
(30) 10056104, 2000 11 13, DE
(72) Nagel, Juergen, Dr., DE
Nagel, Hilke, DE
Schmelzer, Christel, Dr., DE
(73) Boehringer Ingelheim Pharma GmbH & Co.KG, 55216 Ingelheim am Rhein, DE
(74) Reda ŽABOLIENĖ, 7, Advokatės Redos Žabolienės kontora METIDA, Verslo centras VERTAS, Gynėjų g. 16, LT-01109 Vilnius, LT

(54) Vaistinės kompozicijos, kurių pagrindą sudaro tiotropiumo druskos ir salmeterolio druskos
Apibrėžties punktai: 10, brėžiniai: 0

(57) 1. Farmacinė kompozicija, b e s i s k i r i a n t i tuo, kad ji turi vieną arba kelias tiotropiumo druskas (1) derinyje su viena arba keliomis salmeterolio druskomis (2), pasirinktinai enantiomerų, enantiomerų mišinių formos arba jų racematų formos, pasirinktinai jų solvatų arba hidratų formos, b e s i s k i r i a n t i tuo, kad ji yra inhaliaciniai milteliai, kurie turi 1 ir 2 priemaišoje su tinkamu fiziologiškai priimtinu užpildu, kurio vidutinis dalelių dydis yra tarp 10 ir 150 μ.

2. Farmacinė kompozicija pagal 1 punktą, b e s i s k i r i a n t i tuo, kad 1 yra chlorido, bromido, jodido, metansulfonato, para-toluensulfonato arba metilsulfato formos, geriau bromido formos.

3. Farmacinė kompozicija pagal vieną iš 1 arba 2 punktų, b e s i s k i r i a n t i tuo, kad 1 yra parinkta iš druskos rūgšties, vandenilio bromido, sieros rūgšties, fosforo rūgšties, metansulfonrūgšties, acto rūgšties, fumaro rūgšties, gintaro rūgšties, pieno rūgšties, citrinų rūgšties, ksinafono rūgšties arba maleino rūgšties druskų.

4. Farmacinė kompozicija pagal 3 punktą, b e s i s k i r i a n t i tuo, kad 2 yra parinkta iš hidrochlorido, vandenilio bromido, sulfato, fosfato ir metansulfonato druskų, geriau iš hidrochlorido ir sulfato.

5. Farmacinė kompozicija pagal vieną iš 1-4 punktų, b e s i s k i r i a n t i tuo, kad tiotropiumo 1' ir salmeterolio 2' masių santykis svyruoja nuo 1:300 iki 30:1, geriau nuo 1:230 iki 20:1.

6. Farmacinė kompozicija pagal vieną iš 1-5 punktų, b e s i s k i r i a n t i tuo, kad vienetinis skyrimas atitinka aktyvios medžiagos derinio 1' ir 2' dozei nuo 0,01 iki 1000 μg, geriau nuo 0,1 iki 200 μg.

7. Farmacinė kompozicija pagal vieną iš 1-6 punktų, b e s i s k i r i a n t i tuo, kad ji yra inhaliaciniai milteliai, kurie turi 1 ir 2 priemaišoje su tinkamais fiziologiškai priimtinais užpildais, parinktais iš monosacharidų, disacharidų, oligo- ir polisacharidų, polialkoholių, druskų arba šių užpildų vienas su kitu mišinių.

8. Kapsulės, b e s i s k i r i a n č i o s tuo, kad jos turi inhaliacinių miltelių pagal vieną iš 1-7 punktų.

9. Kompozicijos pagal vieną iš 1-8 punktų panaudojimas gamybai vaisto, skirto kvėpavimo ligų gydymui.

10. Panaudojimas pagal 9 punktą gamybai vaisto, skirto astmos arba lėtinės obstrukcinės plaučių ligos (COPD) gydymui.

---

(51) **Int.Cl.** ***A61K 31/7024*** ***(2006.01)*** (11) **1446131**
A61P 9/10 ***(2006.01)*** (13) T
(96) 02787601.0
(96) 2002 11 07
(97) 2004 08 18
(97) 2007 05 09
(86) PCT/EP2002/012482
(86) 2002 11 07
(87) WO 2003/041722
(87) 2003 05 22
(30) 01204323, 2001 11 13, EP
(72) LENSING, Anthonie Wilhelmus A., c/o N.V. Organon, NL
(73) GLAXO GROUP LIMITED, Greenford, Middlesex UB6 ONN, GB
(74) Reda ŽABOLIENĖ, 7, Advokatės Redos Žabolienės kontora METIDA, Verslo centras VERTAS, Gynėjų g. 16, LT-01109 Vilnius, LT

(54) Fondaparinukso natrio specifinės dozės panaudojimas ūminių koronarinių sindromų gydymui
Apibrėžties punktai: 3, brėžiniai: 0

(57) 1. 2,5 mg dozės pentasacharido metilo O-(2-deoksi-2-sulfoamino-6-O-sulfo-α-D-gliukopiranozil)-(1→4)-O-(β-D-gliukopiranozil-urono rūgštis)-(1→4)-O-(2-deoksi-2-sulfoamino-3,6-di-O-sulfo-α-D-gliukopiranozil)-(1→4)-O-(2-O-sulfo-α-L-idopiranozil-urono rūgštis)-(1→4)-2-deoksi-2-sulfoamino-6-O-sulpho-α-D-gliukopiranozido arba jo farmaciškai priimtinos druskos panaudojimas gamybai vaisto, skirto ūminio vainikinio sindromo (ACS) gydymui.

2. Panaudojimas pagal 1 punktą, kuriame pentasacharidas yra jo dekanatrio druskos formos.

3. Panaudojimas pagal 1 arba 2 punktą, skirtas ūminių koronarinių sindromų be ST pakilimo gydymui.

---

(51) **Int.Cl.** ***A61K 36/00*** ***(2006.01)*** (11) **1494692**
A61K 31/425 ***(2006.01)*** (13) T
A61P 17/00 ***(2006.01)***
(96) 03745775.1
(96) 2003 03 31
(97) 2005 01 12
(97) 2007 05 02
(86) PCT/EP2003/003329
(86) 2003 03 31
(87) WO 2003/084553
(87) 2003 10 16
(30) MI20020075, 2002 04 09, IT
(72) MASTRODONATO, Marco, IT
CIATTINI, Roberto, IT
(73) Sinclair Pharmaceuticals Limited, Godalming, Surrey GU7 2AB, GB
(74) Jurga PETNIŪNAITĖ, 51, AAA Baltic Service Company, Jasinskio g. 16B, Biurų centras VICTORIA, LT-01112 Vilnius, LT

(54) Vietinės farmacijos kompozicijos, apimančios proantocianidinus, glicerretino rūgštį ir telmesteiną, dermatito gydymui
Apibrėžties punktai: 18, brėžiniai: 0

(57) 1. Farmacinė kompozicija, skirta vietiniam vartojimui, apimanti kaip aktyviuosius ingredientus proantocianidinus, glicirretino rūgštį ir telmesteiną mišinyje su tinkančiu nešikliu.

2. Farmacinė kompozicija, kaip apibrėžta 1 punkte, kurioje proantocianidinai yra naudojami kompleksų formoje su fosfolipidais.

3. Farmacinė kompozicija, kaip apibrėžta 1 arba 2 punkte, kurioje proantocianidinai yra dar naudojami derinyje su alfa-bisabololiu.

4. Farmacinė kompozicija, kaip apibrėžta bet kuriame iš ankstesnių punktų, kurioje proantocianidinai yra dar naudojami derinyje su piroktono olaminu.

5. Farmacinė kompozicija, kaip apibrėžta bet kuriame iš ankstesnių punktų, kurioje proantocianidinai yra dar naudojami derinyje su vilgikliais ir drėkikliais.

6. Farmacinė kompozicija, kaip apibrėžta bet kuriame iš ankstesnių punktų, kremo, gelio, losjono, suspensijos, purškalo, tepalo arba putų formoje.

7. Farmacinė kompozicija, kaip apibrėžta bet kuriame iš ankstesnių punktų, kurioje nešiklis apima skvaleną, riebalų rūgštis, riebalų rūgščių esterius, augalinius aliejus, gamtinius arba sintetinius trigliceridus.

8. Farmacinė kompozicija, kaip apibrėžta bet kuriame iš ankstesnių punktų, kurioje nešiklis apima skvaleną, taukmedžio sviestą, oktilo palmitatą ir nakvišų aliejų.

9. Farmacinė kompozicija, kaip apibrėžta bet kuriame iš ankstesnių punktų, dar apimanti tokoferolius, askorbo rūgštį arba jos esterius.

10. Farmacinė kompozicija, kaip apibrėžta bet kuriame iš ankstesnių punktų, apimanti tokoferolio acetatą ir askorbilo palmitatą arba tetrapalmitatą.

11. Farmacinė kompozicija, kaip apibrėžta bet kuriame iš ankstesnių punktų, apimanti salicilo rūgštį.

12. Farmacinė kompozicija, kaip apibrėžta bet kuriame iš ankstesnių punktų, apimanti hialurono rūgštį.

13. Farmacinė kompozicija, kaip apibrėžta bet kuriame iš ankstesnių punktų, dar apimanti mažiausiai vieną junginį, parinktą iš alfa-bisabololio, cinko pidolato, alantoino, piroktono olamino.

14. Farmacinė kompozicija, kaip apibrėžta bet kuriame iš ankstesnių punktų, kurioje sekantys aktyvieji ingredientai yra tokių koncentracijų:
a) proantocianidinai, kompleksų su fosfolipidais formoje: nuo 0,01 % iki 1 %;
b) glicirretino rūgštis: nuo 0,1 % iki 5 %;
c) telmesteinas: nuo 0,01 % iki 1 %.

15. Farmacinė kompozicija, kaip apibrėžta 14 punkte, kurioje glicirretino rūgštis yra koncentracijos, kintančios nuo 1 iki 2 %.

16. Farmacinė kompozicija, kaip apibrėžta bet kuriame iš ankstesnių punktų, skirta panaudoti terapijoje.

17. Farmacinės kompozicijos, kaip apibrėžta bet kuriame nuo 1 iki 15 punktų, panaudojimas gamyboje vaisto, skirto odos ir gleivinės uždegiminių būsenų gydymui.

18. Panaudojimas pagal 17 punktą, kuriame uždegiminė būsena parinkta iš atopinio dermatito, alerginio kontaktinio dermatito, seborėjinio dermatito, spindulinio dermatito, kserozės, psoriazės, atopijos, ir vaginalinės, rektalinės, burnos ir akių gleivinės uždegiminių būsenų.

---

(51) **Int.Cl.** ***A61K 38/17 (2006.01)*** *(11)* **1206274**
(13) T

(96) 00944201.3
(96) 2000 07 17
(97) 2002 05 22
(97) 2007 05 30

(86) PCT/IL2000/000419
(86) 2000 07 17
(87) WO 2001/007480
(87) 2001 02 01
(30) 13104799, 1999 07 22, IL
(72) DINARELLO, Charles, US
(73) ARES TRADING S.A., 1170 Aubonne, CH
(74) Marija LENKUTIENĖ, 6, Patentinių paslaugų centras, UAB, J. Basanavičiaus g. 11/1, LT-03108 Vilnius, LT

(54) Interleukino-18 inhibitorių panaudojimas auglio metastazei slopinti
Apibrėžties punktai: 6, brėžiniai: 0

(57) 1. IL-18 susidarymo ir/arba veikimo inhibitorių panaudojimas gamybai medikamentų, skirtų melanomos auglio metastazei slopinti, kur IL-18 inhibitorius yra parinktas iš antikūnų prieš IL-18, antikūnų prieš bet kurį iš IL-18 receptoriaus subvienetų, IL-18 antagonistų, kurie konkuruoja su IL-18 ir blokuoja IL-18 receptorių, ir su IL-18 besirišančių baltymų, jų muteinų, sulietų baltymų, funkcinių darinių, aktyvių frakcijų arba cikliškai permutuotų darinių, turinčių tokį patį aktyvumą, kaip su IL-18 besirišantis baltymas (IL-18BP).

2. Panaudojimas pagal apibrėžties 1 punktą, kur melanoma yra kepenų melanoma.

3. Panaudojimas pagal apibrėžties 1 punktą, kur IL-18 susidarymo inhibitorius yra kaspazės-1 inhibitorius, specifiškai ir negrįžtamai besirišantis prie IL-18.

4. Panaudojimas pagal apibrėžties 1 punktą, kur IL-18 inhibitorius yra antikūnas prieš IL-18.

5. Panaudojimas pagal apibrėžties 1 punktą, kur IL-18 veikimo inhibitorius yra IL-18BP, arba jo muteinas, darinys ar fragmentas, kuris turi tokį patį aktyvumą, kaip ir IL-18BP.

6. Ekspresijos vektoriaus, koduojančio IL-18 susidarymo ir/arba veikimo inhibitorių, kaip apibūdinta apibrėžties 1 punkte, panaudojimas gamybai medikamentų, skirtų melanomos auglio metastazei slopinti.

---

(51) **Int.Cl.** ***A61K 45/00 (2006.01)*** *(11)* **0956865**
A61K 31/165 (2006.01) *(13)* T
A61K 31/195 (2006.01)
A61K 49/00 (2006.01)
A61K 31/445 (2006.01)
A61K 31/50 (2006.01)

A61K 31/495 ***(2006.01)***
A61K 31/44 ***(2006.01)***
C07D 213/81 ***(2006.01)***
C07D 401/12 ***(2006.01)***
A61P 35/00 ***(2006.01)***
A61P 37/00 ***(2006.01)***
A61P 9/10 ***(2006.01)***
(96) 97934756.4
(96) 1997 08 08
(97) 1999 11 17
(97) 2007 04 18
(86) PCT/JP1997/002793
(86) 1997 08 08
(87) WO 1998/006433
(87) 1998 02 19
(30) 21240996, 1996 08 12, JP
(72) UEHATA, Masayoshi, Yoshitomi Phar. Ind. Ltd., JP
ONO, Takashi, Yoshitomi Pharm. Ind., Ltd, JP
SATOH, Hiroyuki, Yoshitomi Phar. Ind. Ltd., JP
YAMAGAMI, Keiji, Yoshitomi Phar. Ind. Ltd., JP
KAWAHARA, Toshio, Yoshitomi Phar. Ind. Ltd., JP
(73) Mitsubishi Pharma Corporation, Osaka-shi, Osaka 541-0046, JP
(74) Marius JAKULIS - JASON, 3, AAA Baltic Service Company, Jasinskio g. 16B, Biurų centras Victoria, LT-01112 Vilnius, LT
(54) Medikamentai, apimantys Rho kinazės inhibitorių
Apibrėžties punktai: 11, brėžiniai: 0
(57) 1. Amido junginio, turinčio (I) formulę

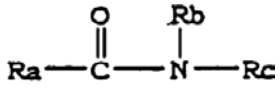

(I)

kurioje R_a yra grupė, turinti formulę

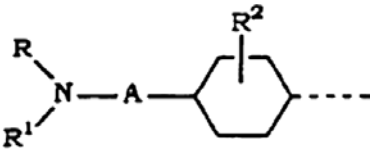

(a)

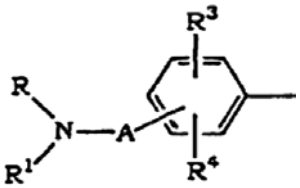

(b)

arba

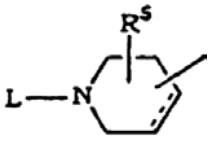

(c)

formulėse (a) ir (b),
R yra vandenilis, $C_{1–10}$-alkilas arba ciklo-$C_{3–7}$-alkilas, ciklo-$C_{3–7}$-alkil-$C_{1–6}$-alkilas, fenilas arba ar-$C_{1–4}$-alkilas, kuris pasirinktinai turi pakaitą žiede, arba grupė, kurios formulė

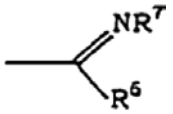

(d)

kur R^6 yra vandenilis, tiesios arba šakotos grandinės $C_{1–10}$ alkilas arba formulė: $-NR^8R^9$, kur R^8 ir R^9 yra tie patys arba skirtingi ir kiekvienas yra vandenilis, $C_{1–10}$-alkilas, ar-$C_{1–4}$-alkilas arba fenilas, R^7 yra vandenilis, $C_{1–10}$-alkilas, ar-$C_{1–4}$-alkilas, fenilas, nitro arba ciano, arba R^6 ir R^7 derinyje reiškia grupę, sudarančią heterociklą, pasirinktinai turintį žiede deguonies atomą, sieros atomą arba pasirinktinai pakeistą azoto atomą,
R^1 yra vandenilis, $C_{1–10}$-alkilas arba ciklo-$C_{3–7}$alkilas, ciklo-$C_{3–7}$-alkil-$C_{1–6}$-alkilas, fenilas arba ar-$C_{1–4}$-alkilas, kuris pasirinktinai turi pakaitą žiede, arba
R ir R^1 derinyje kartu su gretimu azoto atomu reiškia grupę, sudarančią heterociklą, pasirinktinai turintį žiede deguonies atomą, sieros atomą arba pasirinktinai pakeistą azoto atomą,
R^2 yra vandenilis arba tiesus arba šakotas $C_{1–10}$-alkilas,
R^3 ir R^4 yra tokie patys arba skirtingi ir kiekvienas yra vandenilis, $C_{1–10}$-alkilas, ar-$C_{1–4}$-alkilas, halogenas, nitro, amino, $C_{1–6}$-alkilamino, acilamino grupė, kur acilas reiškia alkanoilą, turintį 2-6 anglies atomus, benzilas arba fenil-$C_{2–4}$-alkanoilas, hidroksi, $C_{1–6}$-alkoksi, ar-$C_{1–4}$-alkiloksi, ciano, $C_{2–6}$-acilas, merkapto, $C_{1–6}$-alkiltio, ar-$C_{1–4}$-alkiltio, karboksi, $C_{1–6}$-alkoksikarbonilas, karbamoilas, $C_{1–4}$-alkilkarbamoilas arba azidas, ir
A yra grupė, turinti formulę

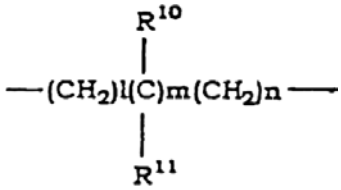

(e)

kur R^{10} ir R^{11} yra tokie patys arba skirtingi ir kiekvienas yra vandenilis, $C_{1–10}$-alkilas, halogen-$C_{1–6}$-alkilas, ar-$C_{1–6}$-alkilas, hidroksi-$C_{1–6}$-alkilas, karboksi arba $C_{1–6}$-alkoksikarbonilas, arba R^{10} ir R^{11} sudaro grupę, kuri derinyje suformuoja ciklo-$C_{3–7}$-alkilą ir l, m ir n kiekvienas yra 0 arba sveikas skaičius intervale 1-3, formulėje (c),
L yra vandenilis, $C_{1–10}$-alkilas, amino-$C_{1–6}$-alkilas, mono arba di-$C_{1–4}$-alkilamino-$C_{1–4}$-alkilo tetrahidrofurfurilas, karbamoil-$C_{1–6}$-alkilas, ftalimido-$C_{1–6}$-alkilas, amidino grupė arba grupė, turinti formulę

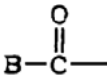

(f)

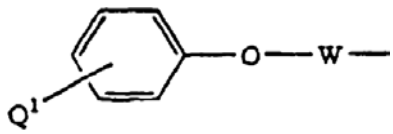

(g)

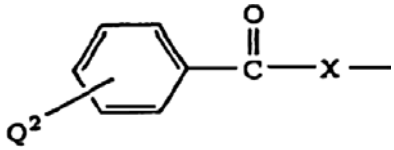

(h)

arba

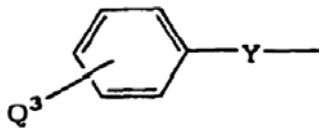

(i)

kur B yra vandenilis, C_{1-10}-alkilas, C_{1-6}-alkoksi, ar-C_{1-6}-alkilas, ar-C_{1-4}-alkiloksi, amino-C_{1-6}-alkilas, hidroksi-C_{1-6}-alkilas, C_{2-6}-alkanoiloksi-C_{1-6}-alkilas, C_{1-6}-alkoksikarbonil-C_{1-6}-alkilas, a-aminobenzilas, furilas, piridilas, fenilas, fenilamino, stirilas arba imidazopiridilas,
Q^1 yra vandenilis, halogenas, hidroksi, ar-C_{1-4}-alkiloksi arba tienilmetilas,
W yra C_{1-6}-alkilenas
Q^2 yra vandenilis, halogenas, hidroksi arba ar-C_{1-4}-alkiloksi
X yra C_{1-6}-alkilenas,
Q^3 yra vandenilis, halogenas, hidroksi, C_{1-6}-alkoksi, nitro, amino, 2,3-dihidrofurilas arba 5-metil-3-okso-2,3,4,5-tetrahidropiridazin-6-ilas; ir
Y yra viengubas ryšys, C_{1-6}-alkilenas arba C_{2-6}-alkenilenas ir formulėje (c),
punktyrinė linija yra viengubas ryšys arba dvigubas ryšys, ir
R^5 yra vandenilis, hidroksi, C_{1-6}-alkoksi, C_{1-6}-alkoksikarboniloksi, C_{2-6}-alkanoiloksi arba ar-C_{1-4}-alkiloksikarboniloksi;
Rb yra vandenilis, C_{1-6}-alkilas, ar-C_{1-6}-alkilas, amino-C_{1-6}-alkilas arba mono arba di-C_{1-6}-alkilamino-C_{1-6}-alkilas;
ir
Rc yra pasirinktinai pakeistas heterociklas, turintis azoto atomą,
jo izomero ir/arba farmaciniu požiūriu priimtinos rūgšties prisijungimo druskos panaudojimas gamyboje medikamento, skirto ligos, parinktos iš grupės, susidedančios iš hipertenzijos, krūtinės anginos, galvos smegenų kraujagyslių spazmų, astmos ir periferinės kraujotakos sutrikimo, iš kurių visos yra sąlygojamos Rho kinazės, ir arteriosklerozės, vėžio, uždegimo, imuninių ligų, autoimuninių ligų, AIDS, osteoporozės, retinopatijos, smegenų funkcijos sutrikimo, priešlaikinio gimdymo ir virškinamojo trakto infekcijos, gydymui.

2. Amido junginio, turinčio (I) formulę pagal 1 punktą, jo izomero ir/arba jo farmaciniu požiūriu priimtinos rūgšties prisijungimo druskos panaudojimas apvaisinimo ir apvaisintų kiaušinėlių implantavimo prevencijai.

3. Amido junginio, turinčio (I) formulę pagal 1 punktą, jo izomero ir/arba jo farmaciniu požiūriu priimtinos rūgšties prisijungimo druskos panaudojimas gamyboje diagnostikos priemonės, skirtos diagnozuoti ligą, parinktą iš grupės, susidedančios iš hipertenzijos, krūtinės anginos, galvos smegenų kraujagyslių spazmų, astmos ir periferinės kraujotakos sutrikimo, iš kurių visos yra sąlygojamos Rho kinazės, ir arteriosklerozės, vėžio, uždegimo, imuninių ligų, autoimuninių ligų, AIDS, osteoporozės, retinopatijos, smegenų funkcijos sutrikimo, priešlaikinio gimdymo ir virškinamojo trakto infekcijos.

4. Amido junginio, turinčio (I) formulę pagal 1 punktą, jo izomero ir/arba jo farmaciniu požiūriu priimtinos rūgšties prisijungimo druskos panaudojimas gamyboje diagnostikos priemonės, skirtos diagnozuoti biologinį reiškinį, parinktą iš apvaisinimo ir apvaisinto kiaušinėlio implantavimo.

5. Pakeisto izochinolino sulfonamido darinio, turinčio formulę (II)

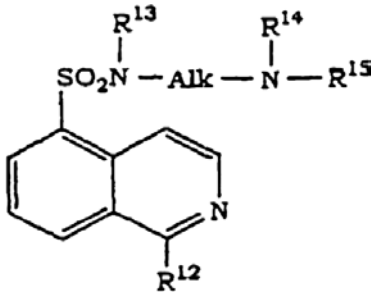

(II)

kur
R^{12} yra vandenilis, chloras arba hidroksi, ir
kai R^{12} yra vandenilis,
Alk yra alkilenas, turintis 2-6 anglies atomus, kuris pasirinktinai turi alkilą, turintį 1-10 anglies atomų, arilas arba ar-C_{1-6}-alkilas kaip pakaitą;
R^{13} yra vandenilis;
R^{14} yra vandenilis arba tiesios arba šakotos grandinės alkilas, turintis 1-6 anglies atomus, arilas arba ar-C_{2-6}-alkilas;
R^{15} yra vandenilis, tiesios arba šakotos grandinės alkilas, turintis 1-6 anglies atomus, arilas arba ar-C_{1-6}-alkilas arba benzoilas, cinamilas, cinamoilas, furoilas arba grupė, turinti šią formulę

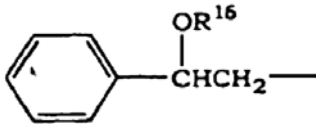

(j)

kur R^{16} yra tiesios arba šakotos grandinės alkilas, turintis 1-6 anglies atomus arba grupė, turinti šią formulę

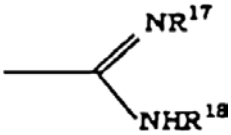

(k)

kur R^{17} ir R^{18} yra vandenilis arba yra tiesiogiai sujungti, kad sudarytų alkileną, turintį 2-4 anglies atomus; arba
R^{13} ir R^{14} yra tiesiogiai sujungti, kad sudarytų alkileną, turintį 4 arba mažiau anglies atomų, kuris yra pasirinktinai pakeistas alkilu, turinčiu 1-10 anglies atomų; fenilą arba benzilą, arba
R^{14} ir R^{15} tiesiogiai arba derinyje su deguonies atomu sudaro heterociklą kartu su gretimu azoto atomu, ir
kai R^{12} yra chloras arba hidroksi,
Alk yra alkilenas, turintis 2-6 anglies atomus, kuris yra pasirinktinai pakeistas prie vandenilio, surišto su anglies atomu, alkilu, turinčiu 1-6 anglies atomus,
R^{13} ir R^{14} kiekvienas yra vandenilis, tiesios arba šakotos grandinės alkilas, turintis 1-6 anglies atomus, arba tiesiogiai surišti vienas su kitu, kad sudarytų etileną arba trimetileną, kur vandenilis, prijungtas prie anglies atomo, yra pasirinktinai pakeistas alkilu, turinčiu 1-6 anglies atomus; ir

R^{15} yra vandenilis, alkilas, turintis 1-6 anglies atomus, arba amidino grupė,
jo izomero ir/arba farmaciniu požiūriu priimtinos rūgšties prisijungimo druskos panaudojimas gamyboje medikamento, skirto ligos, parinktos iš grupės, susidedančios iš hipertenzijos, krūtinės anginos, galvos smegenų kraujagyslių spazmų, astmos, uždegimo ir smegenų funkcijos sutrikimo, iš kurių visos yra sąlygojamos Rho kinazės, ir periferinės kraujotakos sutrikimo, arteriosklerozės, vėžio, imuninių ligų, autoimuninių ligų, AIDS, osteoporozės, retinopatijos, priešlaikinio gimdymo ir virškinamojo trakto infekcijos, gydymui.

6. Pakeisto izochinolino sulfonamido junginio, turinčio (II) formulę pagal 5 punktą, jo izomero ir/arba jo farmaciniu požiūriu priimtinos rūgšties prisijungimo druskos panaudojimas apvaisinimo ir apvaisintų kiaušinėlių implantavimo prevencijai.

7. Pakeisto izochinolino sulfonamido junginio, turinčio (II) formulę pagal 5 punktą, jo izomero ir/arba jo farmaciniu požiūriu priimtinos rūgšties prisijungimo druskos panaudojimas gamyboje diagnostikos priemonės, skirtos diagnozuoti ligą, parinktą iš grupės, susidedančios iš hipertenzijos, krūtinės anginos, galvos smegenų kraujagyslių spazmų, astmos, uždegimo ir smegenų funkcijos sutrikimo, iš kurių visos yra sąlygojamos Rho kinazės, ir periferinės kraujotakos sutrikimo, arteriosklerozės, vėžio, imuninių ligų, autoimuninių ligų, AIDS, osteoporozės, retinopatijos, priešlaikinio gimdymo ir virškinamojo trakto infekcijos.

8. Pakeisto izochinolino sulfonamido junginio, turinčio (II) formulę pagal 5 punktą, jo izomero ir/arba jo farmaciniu požiūriu priimtinos rūgšties prisijungimo druskos panaudojimas gamyboje diagnostikos priemonės, skirtos diagnozuoti biologinį reiškinį, parinktą iš apvaisinimo ir apvaisinto kiaušinėlio implantavimo.

9. Junginys, turintis formulę (III)

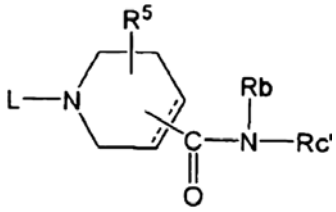

(III)

kur Rc' yra pasirinktinai pakeistas heterociklas, turintis azotą, kuris yra kitoks nei Rc piridinas, ir kiti simboliai reiškia tą patį, kaip apibrėžta 1 punkte, jo izomeras ir/arba jo farmaciniu požiūriu priimtina rūgšties prisijungimo druska.

10. Vaistinis agentas, apimantis junginį, kurio formulė (III)

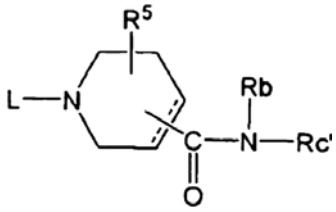

(III)

kur Rc' yra pasirinktinai pakeistas heterociklas, turintis azotą, kuris yra kitoks nei Rc piridinas, ir kiti simboliai yra tokie, kaip apibrėžta 1 punkte, jo izomerą ir/arba farmaciniu požiūriu priimtiną jo rūgšties prisijungimo druską.

11. Rho kinazės inhibavimo metodas, naudojant junginį, kurio formulė (I)

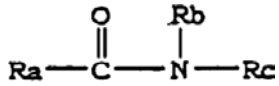

(I)

kur
Ra yra grupė, turinti formulę

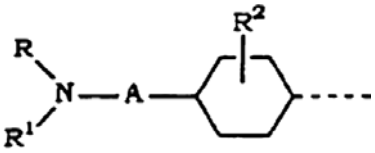

(a)

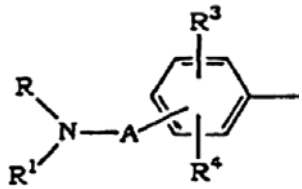

(b)

arba

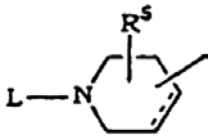

(c)

formulėse (a) ir (b),
R yra vandenilis, $C_{1–10}$-alkilas arba ciklo-$C_{3–7}$-alkilas, ciklo-$C_{3–7}$-alkil-$C_{1–6}$-alkilas, fenilas arba ar-$C_{1–4}$-alkilas, kuris pasirinktinai turi pakaitą žiede, arba grupė, turinti formulę

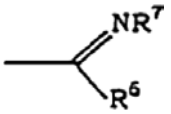

(d)

kur R^6 yra vandenilis, tiesios arba šakotos grandinės $C_{1–10}$-alkilas arba formulė: $-NR^8R^9$, kur R^8 ir R^9 yra tokie patys arba skirtingi ir kiekvienas yra vandenilis, $C_{1–10}$-alkilas, ar-$C_{1–4}$-alkilas arba fenilas, R^7 yra vandenilis, $C_{1–10}$-alkilas, ar-$C_{1–4}$-alkilas, fenilas, nitro arba ciano, arba R^6 ir R^7 derinyje reiškia grupę, sudarančią heterociklą, pasirinktinai turintį žiede deguonies atomą, sieros atomą arba pasirinktinai pakeistą azoto atomą,
R^1 yra vandenilis, $C_{1–10}$-alkilas arba ciklo-$C_{3–7}$-alkilas, ciklo-$C_{3–7}$-alkil-$C_{1–6}$-alkilas, fenilas arba ar-$C_{1–4}$-alkilas, kuris pasirinktinai turi pakaitą žiede, arba
R ir R^1 derinyje kartu su gretimu azoto atomu sudaro grupę, sudarančią heterociklą, pasirinktinai turintį žiede deguonies atomą, sieros atomą arba pasirinktinai pakeistą azoto atomą,
R^2 yra vandenilis arba tiesios arba šakotos grandinės $C_{1–10}$-alkilas.
R^3 ir R^4 yra tokie patys arba skirtingi ir kiekvienas yra vandenilis, $C_{1–10}$-alkilas, ar-$C_{1–4}$-alkilas, halogenas,

nitro, amino, C_{1-6}-alkilamino, acilamino grupė, kur acilas reiškia alkanoilą, turintį 2-6 anglies atomus, benzilas arba fenil-C_{2-4}-alkanoilas, hidroksi, C_{1-6}-alkoksi, ar-C_{1-4}-alkiloksi, ciano, C_{2-6}acilas, merkapto, C_{1-6}-alkiltio, ar-C_{1-4}-alkiltio, karboksi, C_{1-6}-alkoksikarbonilas, karbamoilas, C_{1-4}-alkilkarbamoilas arba azidas, ir
A yra grupė, turinti formulę

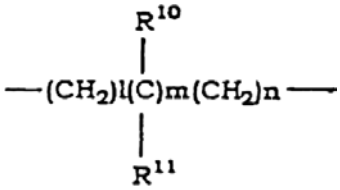

(e)

kur R^{10} ir R^{11} yra tokie patys arba skirtingi ir kiekvienas yra vandenilis, C_{1-10}-alkilas, halogen-C_{1-6}-alkilas, ar-C_{1-6}-alkilas, hidroksi-C_{1-6}-alkilas, karboksi arba C_{1-6}-alkoksikarbonilas arba R^{10} ir R^{11} reiškia grupę, kuri sudaro ciklo-C3-7-alkilą derinyje ir l, m ir n kiekvienas yra 0 arba sveikas skaičius intervale 1-3, formulėje (c),
L yra vandenilis, C_{1-10}-alkilas, amino-C_{1-6}-alkilas, mono arba di-C_{1-4}-alkilamino-C_{1-4}-alkilas, tetrahidrofurfurilas, karbamoil-C_{1-6}-alkilas, ftalimido-C_{1-6}-alkilas, amidino arba grupė, turinti formulę

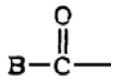

(f)

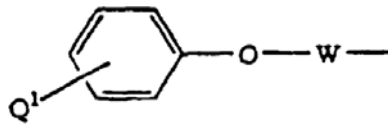

(g)

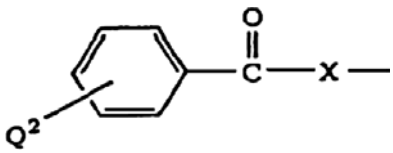

(h)

arba

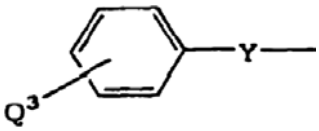

(i)

kur B yra vandenilis, C_{1-10}-alkilas, C_{1-6}-alkoksi, ar-C_{1-6}-alkilas, ar-C_{1-4}-alkiloksi, amino-C_{1-6}-alkilas, hidroksi-C_{1-6}-alkilas, C_{2-6}-alkanoiloksi-C_{1-6}-alkilas, C_{1-6}-alkoksikarbonil-C_{1-6}-alkilas, a-aminobenzilas, furilas, piridilas, fenilas, fenilamino, stirilas arba imidazopiridilas,
Q^1 yra vandenilis, halogenas, hidroksi, ar-C_{1-4}-alkiloksi arba tienilmetilas,
W yra C_{1-6}-alkilenas
Q^2 yra vandenilis, halogenas, hidroksi arba ar-C_{1-4}-alkiloksi
X yra C_{1-6}-alkilenas,
Q^3 yra vandenilis, halogenas, hidroksi, C_{1-6}-alkoksi, nitro, amino, 2,3-dihidrofurilas arba 5-metil-3-okso-2,3,4,5-tetrahidropiridazin-6-ilas;
ir Y yra viengubas ryšys, C_{1-6}-alkilenas arba C_{1-6}-alkenilenas ir formulėje (c),
punktyrinė linija yra viengubas arba dvigubas ryšys, ir
R^5 yra vandenilis, hidroksi, C_{1-6}-alkoksi, C_{1-6}-alkoksikarboniloksi, C_{2-6}-alkanoiloksi arba ar-C_{1-4}-alkiloksikarboniloksi;
Rb yra vandenilis, C_{1-6}-alkilas, ar-C_{1-6}-alkilas, amino-C_{1-6}-alkilas arba mono arba di-C_{1-6}-alkilamino-C_{1-6}-alkilas;
ir
Rc yra pasirinktinai pakeistas heterociklas, turintis azotą,
jo izomerą ir/arba jo farmaciniu požiūriu priimtiną rūgšties prisijungimo druską,
pakeistą izochinolino sulfonamido darinį, kurio formulė (II)

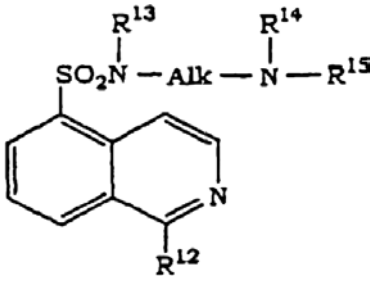

(II)

kur
R^{12} yra vandenilis, chloras arba hidroksi, ir
kai R^{12} yra vandenilis,
Alk yra alkilenas, turintis 2-6 anglies atomus, kuris pasirinktinai turi alkilą, turintį 1-10 anglies atomų, arilą arba ar-C_{2-6}-alkilą kaip pakaitą;
R^{13} yra vandenilis;
R^{14} yra vandenilis arba tiesios arba šakotos grandinės alkilas, turintis 1-6 anglies atomus, arilas arba ar-C_{2-6}-alkilas;
R^{15} yra vandenilis, tiesios arba šakotos grandinės alkilas, turintis 1-6 anglies atomus, arilas arba ar-C_{2-6}-alkilas arba benzoilas, cinamilas, cinamoilas, furoilas arba grupė, turinti šią formulę

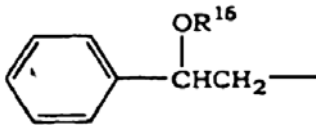

(j)

kur R^{16} yra tiesios arba šakotos grandinės alkilas, turintis 1-6 anglies atomus, arba grupė, turinti šią formulę

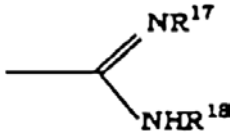

(k)

kur R^{17} ir R^{18} yra vandenilis arba yra tiesiogiai sujungti, kad sudarytų alkileną, turintį 2-4 anglies atomus; arba
R^{13} ir R^{14} yra tiesiogiai sujungti, kad sudarytų alkileną, turintį 4 arba mažiau anglies atomų, kuris yra pasirinktinai pakeistas alkilu, turinčiu 1-10 anglies atomų; fenilą arba benzilą arba
R^{14} ir R^{15} tiesiogiai arba derinyje su deguonies atomu sudaro heterociklą kartu su gretimu azoto atomu ir kai R^{12} yra chloras arba hidroksi,

Alk yra alkilenas, turintis 2-6 anglies atomus, kuris yra pasirinktinai pakeistas, prie vandenilio, surišto su anglimi, alkilu, turinčiu 1-6 anglies atomus,
R^{13} ir R^{14} kiekvienas yra vandenilis, tiesios arba šakotos grandinės alkilas, turintis 1-6 anglies atomus arba tiesiogiai surišti vienas su kitu, kad sudarytų etileną arba trimetileną, kur vandenilis, sujungtas su anglies atomu, yra pasirinktinai pakeistas alkilu, turinčiu 1-6 anglies atomus; ir
R^{15} yra vandenilis, alkilas, turintis 1-6 anglies atomus, arba amidino,
jo izomerą ir/arba jo farmaciniu požiūriu priimtiną rūgšties prisijungimo druską,
arba junginį, kurio formulė (III)

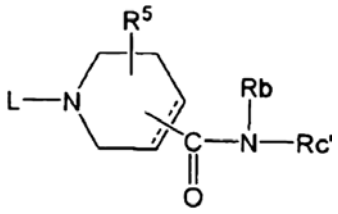

(III)

kur Rc' yra pasirinktinai pakeistas heterociklas, turintis azotą, kuris yra kitoks nei Rc piridinas, ir kiti simboliai yra tokie, kaip apibrėžta 1 punkte, jo izomerą ir/arba jo farmaciniu požiūriu priimtiną rūgšties prisijungimo druską,
išskyrus metodą *in vivo*.

(51) **Int.Cl.** ***A61K 47/14*** ***(2006.01)*** *(11)* **1156829**
A61K 9/48 ***(2006.01)*** *(13)* T
A61K 9/08 ***(2006.01)***
A61K 31/336 ***(2006.01)***
A61P 33/02 ***(2006.01)***
(96) 00906438.7
(96) 2000 02 21
(97) 2001 11 28
(97) 2007 05 09
(86) PCT/FR2000/000424
(86) 2000 02 21
(87) WO 2000/050084
(87) 2000 08 31
(30) 9902401, 1999 02 26, FR
9909702, 1999 07 27, FR
(72) ABRAMOVICI, Bernard, FR
DUBOIS, Jean-Luc, FR
(73) Sanofi-Aventis, 75013 Paris, FR
(74) Reda ŽABOLIENĖ, 7, Advokatės Redos Žabolienės kontora METIDA, Verslo centras VERTAS, Gynėjų g. 16, LT-01109 Vilnius, LT
(54) Pastovi fumagilino turinti kompozicija
Apibrėžties punktai: 23, brėžiniai: 0
(57) 1. Pastovi kompozicija, kaip aktyvią medžiagą apimanti fumagiliną, b e s i s k i r i a n t i tuo, kad fumaginlinas yra stabilizuojamas, hidrofobiniu agentu, susidedančiu iš propilenglikolio dikaprato/dikaprilato.

2. Kompozicija pagal 1 punktą, b e s i s k i r i a n t i tuo, kad ji turi tiksotropinio agento.

3. Kompozicija pagal 2 punktą, b e s i s k i r i a n t i tuo, kad tiksotropinis agentas yra koloidinis silicio dioksidas.

4. Kompozicija pagal vieną iš 1-3 punktų, b e s i s k i r i a n t i tuo, kad ji vartojama peroraliai.

5. Kompozicija pagal 4 punktą, b e s i s k i r i a n t i tuo, kad ji yra gelio kapsulės arba kapsulės formos.

6. Kompozicija pagal 5 punktą, b e s i s k i r i a n t i tuo, kad ji yra sandarios kapsulės arba gelio kapsulės formos.

7. Kompozicija pagal 5 punktą, b e s i s k i r i a n t i tuo, kad ji yra sumautos kapsulės arba gelio kapsulės formos.

8. Kompozicija pagal bet kurį iš 5-7 punktų, kur gelio kapsulė arba kapsulė yra neperšviečiama.

9. Kompozicija pagal 4 punktą, b e s i s k i r i a n t i tuo, kad ji yra geriama.

10. Kompozicija pagal 9 punktą, b e s i s k i r i a n t i tuo, kad ji yra sirupo formos, laikoma neperšviečiamame multidozės buteliuke arba atskiros dozės ampulėje.

11. Pastovi kompozicija pagal vieną iš 1-3 punktų, b e s i s k i r i a n t i tuo, kad ji yra vartojama rektaliniu keliu.

12. Kompozicija pagal bet kurį iš 1-11 punktų, b e s i s k i r i a n t i tuo, kad ji apima 0,2-15 (m/m)% fumagilino.

13. Kompozicija pagal vieną iš 1-8 punktų, b e s i s k i r i a n t i tuo, kad ji apima 8-10 (m/m)% fumagilino.

14. Farmacinė kompozicija pagal 13 punktą, b e s i s k i r i a n t i tuo, kad ji apima 20 mg fumagilino ir 215 mg propilenglikolio dikaprato/dikaprilato gelio kapsulėje.

15. Farmacinė kompozicija pagal bet kurį iš 1-11 punktų, b e s i s k i r i a n t i tuo, kad ji apima 5-12 (m/m)% fumagilino.

16. Farmacinė kompozicija pagal bet kurį iš 1-8 punktų, b e s i s k i r i a n t i tuo, kad ji apima 20 mg fumagilino ir 400 mg propilenglikolio dikaprato/dikaprilato gelio kapsulėje.

17. Farmacinė kompozicija pagal bet kurį iš 1-8 punktų, b e s i s k i r i a n t i tuo, kad ji apima 20 mg fumagilino, 25 mg koloidinio silicio dioksido ir 475 mg propilenglikolio dikaprato/dikaprilato kapsulėje arba gelio kapsulėje.

18. Farmacinė kompozicija pagal 17 punktą, b e s i s k i r i a n t i tuo, kad koloidinio silicio dioksido kiekis yra 11,75 mg ir kad propilenglikolio dikaprato/dikaprilato yra 223.25 mg gelio kapsulėje.

19. Farmacinė kompozicija pagal 17 punktą, b e s i s k i r i a n t i tuo, kad koloidinio silicio dioksido kiekis yra 16 mg ir kad propilenglikolio dikaprato/dikaprilato yra 214 mg gelio kapsulėje.

20. Farmacinė kompozicija pagal 9 arba 10 punktą, b e s i s k i r i a n t i tuo, kad ji apima 20 mg arba 200 mg fumagilino.

21. Farmacinė kompozicija pagal 12 punktą, b e s i s k i r i a n t i tuo, kad ji apima 20 mg fumagilino, 50 mg koloidinio silicio dioksido ir 950 mg propilenglikolio dikaprato/dikaprilato.

22. Farmacinė kompozicija pagal 11 punktą, b e s i s k i r i a n t i tuo, kad ji apima 20 mg fumagilino ir kad koloidinio silicio dioksido kiekis yra 250 mg ir kad propilenglikolio dikaprato/dikaprilato yra 4750 mg.

23. Kompozicijos pagal bet kurį iš 1-14 punktų panaudojimas gamybai vaistinių preparatų, skirtų gydymui ir/arba kovai su mikrosporų ir/arba kriptosporų sukeltomis žarnyno infekcijomis.

(51) **Int.Cl.** ***A61K 47/38*** ***(2006.01)*** *(11)* **1480679**
A61K 31/5377 ***(2006.01)*** *(13)* T
A61P 35/00 ***(2006.01)***
(96) 03706732.9
(96) 2003 02 24
(97) 2004 12 01
(97) 2007 05 23
(86) PCT/GB2003/000803
(86) 2003 02 24
(87) WO 2003/072139
(87) 2003 09 04
(30) 0204392, 2002 02 26, GB
0212462, 2002 05 30, GB
0213267, 2002 06 11, GB
(72) GELLERT, Paul Richard, GB
PARKER, Michael Davis, GB
DE MATAS, Marcel, GB
(73) AstraZeneca AB, 151 85, SE
(74) Liudmila GERASIMOVIČ, 9, Į "Liudmila Gerasimovič, Patentinis patikėtinis", Vingrių g. 13-42, LT-01141 Vilnius, LT
(54) Iressa farmacinė kompozicija, turinti vandenyje tirpaus celiuliozės darinio
Apibrėžties punktai: 21, brėžiniai: 0

(57) 1. Farmacinė kompozicija, turinti 4-(3'-chlor-4'-fluoranilino)-7-metoksi-6-(3-morfolinopropoksi)chinazolino arba jo farmaciniu požiūriu priimtinos druskos ("Agentas") ir vandenyje tirpaus celiuliozės eterio arba vandenyje tirpaus celiuliozės eterio esterio.

2. Farmacinė kompozicija pagal 1 punktą, turinti Agentą ir vandenyje tirpaus celiuliozės eterio, kur vandenyje tirpus celiuliozės eteris yra pasirinktas iš hidroksietilceliuliozės, hidroksipropilceliuliozės, hidroksipropilmetilceliuliozės ir vandenyje tirpios karboksimetilceliuliozės druskos.

3. Farmacinė kompozicija pagal 1 punktą, turinti Agentą ir vandenyje tirpaus celiuliozės eterio esterio, kur vandenyje tirpaus celiuliozės eterio esteris yra hidroksipropilmetilceliuliozės arba hidroksipropilceliuliozės esteris, turintis vieną arba kelias esterio grupes, pasirinktas iš acetato, sukcinato, ftalato, izoftalato, tereftalato ir trimelitato.

4. Farmacinė kompozicija pagal 1 punktą, kurioje vandenyje tirpus celiuliozės eteris arba vandenyje tirpaus celiuliozės eterio esteris yra pasirinktas iš hidroksipropilceliuliozės, hidroksietilceliuliozės, metilceliuliozės, natrio kaboksimetilceliuliozės ir hidroksipropilmetilceliuliozės acetato sukcinato.

5. Farmacinė kompozicija pagal 1 punktą, turinti Agento ir hidroksipropilmetilceliuliozės.

6. Farmacinė kompozicija pagal 1 arba 2 punktą, kurioje vandenyje tirpus celiuliozės eteris nėra hidroksipropilmetilceliuliozė.

7. Farmacinė kompozicija pagal bet kurį vieną iš ankstesnių punktų, kurioje Agento ir vandenyje tirpaus celiuliozės eterio ir vandenyje tirpaus celiuliozės eterio esterio masės santykis yra nuo 40:1 iki 2,5:1.

8. Farmacinė kompozicija pagal bet kurį vieną iš ankstesnių punktų, papildomai turinti drėkiklį.

9. Farmacinė kompozicija pagal 8 punktą, kur drėkiklis yra pasirinktas iš farmaciniu požiūriu priimtinos katijoninės arba anijoninės paviršinio aktyvumo medžiagos.

10. Farmacinė kompozicija pagal 8 punktą, kurioje drėkiklis yra šarminio metalo (8-20C)-alkilsulfatas.

11. Farmacinė kompozicija pagal bet kurį vieną iš ankstesnių punktų, turinti Agento, vandenyje tirpaus celiuliozės eterio ir/arba vandenyje tirpaus celiuliozės eterio esterio, drėkiklio ir vieno arba daugiau užpildų, rišiklių, paskirstymo agentų arba riebiklių.

12. Farmacinė kompozicija, turinti:
(a) 10 - 80 dalių 4-(3'-chlor-4'-fluoranilino)-7-metoksi-6-(3-morfolinopropoksi)chinazolino arba jo farmaciniu požiūriu priimtinos druskos (Agento);
(b) 0,05 - 5 dalių drėkiklio, pasirinkto iš anijoninės paviršinio aktyvumo medžiagos;
(c) 10 - 60 dalių vieno arba kelių užpildų, pasirinktų iš laktozės, manitolio ir mikrokristalinės celiuliozės;
(d) 1 - 10 dalių vieno arba kelių paskirstymo agentų, pasirinktų iš natrio karboksimetilceliuliozės, kalcio karboksimetilceliuliozės, natrio kroskarmeliozės, krospovidono ir natrio krakmolo glikoliato;
(e) 1 - 20 dalių rišiklių, pasirinktų iš polivinilpirolidono ir hidroksipropilmetilceliuliozės; ir
(f) 0 - 3 dalių riebiklio;
kur visos dalys yra paimtos pagal masę ir dalių suma (a)+(b)+(c)+(d)+(e)+(f)=100, ir kur mažiausiai viena i š sudedamųjų dalių, pasirinkta iš (d) arba (e), turi vandenyje tirpų celiuliozės eterį, pasirinktą iš hidroksipropilmetilceliuliozės ir natrio karboksimetilceliuliozės.

13. Farmacinė kompozicija pagal bet kurį vieną iš ankstesnių punktų, kuri yra kieta farmacinė kompozija, pritaikyta peroraliniam skyrimui.

14. Kieta farmacinė kompozicija, apimanti:
(i) šerdį, turinčią 4-(3'-chlor-4'-fluoranilino)-7-metoksi-6-(3-morfolinopropoksi)chinazolino arba jo farmaciniu požiūriu priimtinos druskos (Agento); ir
(ii) apvalkalą, turintį vandenyje tirpaus celiuliozės eterio esterį arba vandenyje tirpų celiuliozės eterį.

15. Kieta farmacinė kompozicija pagal 14 punktą, kuri yra peroralinio skyrimo tabletė, kapsulė arba granulė, turinti plėvele dengtą šerdį, kur:
šerdis turi:
nuo 45 iki 55 % Agento;
nuo 25 iki 40 % laktozės;
nuo 5 iki 15 % mikrokristalinės celiuliozės;
nuo 2 iki 6 % paskirstymo agento;
nuo 1 iki 5 % povidono;
nuo 0,05 iki 1 % natrio dodecilsulfato; ir
nuo 0,1 iki 4 % riebiklio;
ir kur dangos plėvelė turi:
nuo 0,5 iki 3 % vandenyje tirpaus celiuliozės eterio;
nuo 0 iki 0,5 % plastifikatoriaus;

nuo 0 iki 0,5 % dispersijos pagalbinės medžiagos;
nuo 0 iki 0,5 % drumstiklio; ir
nuo 0 iki 0,5 % dažiklio;
kur visi % yra nurodyti nuo bendros kompozicijos masės.

16. Farmacinė kompozicija pagal bet kurį vieną iš ankstesnių punktų, kur Agentas yra 4-(3'-chlor-4'-fluoranilino)-7-metoksi-6-(3-morfolino-propoksi)chin-azolinas.

17. Farmacinės kompozicijos gamybos būdas, kuriame 4-(3'-chlor-4'-fluoranilino)-7-metoksi-6-(3-morfolino-propoksi)chinazoliną arba jo farmaciniu požiūriu priimtiną druską sumaišo su vandenyje tirpiu celiuliozės eteriu ir/arba vandenyje tirpaus celiuliozės eterio esteriu.

18. Kompozicijos pagal bet kurį vieną iš 1-16 punktų panaudojimas gaminant vaistą, skirtą 4-(3'-chlor-4'-fluoranilino)-7-metoksi-6-(3-morfolino-propoksi)-chinazolino arba jo farmaciniu požiūriu priimtinos druskos nusėdimo iš tirpalo greičio slopinimui šiltakraujų žinduolių skrandžio ir žarnų trakte.

19. Kompozicijos pagal bet kurį vieną iš 1-16 punktų panaudojimas gaminant vaistą, skirtą 4-(3'-chlor-4'-fluoranilino)-7-metoksi-6-(3-morfolino-propoksi)-chinazolino arba jo farmaciniu požiūriu priimtinos druskos bioprieinamumo ir/arba koncentracijų plazmoje kintamumo pacientų tarpe sumažinimui.

20. Vandenyje tirpaus celiuliozės eterio ir/arba vandenyje tirpaus celiuliozės eterio esterio panaudojimas Agento nusėdimo iš vandeninio tirpalo slopinimui, kur Agentas yra toks, kaip nurodyta 1 punkte.

21. Farmacinė kompozicija pagal bet kurį vieną iš 1-16 punktų, skirta naudoti vėžio gydymui.

---

(51) **Int.Cl.** ***A61L 2/07 (2006.01)*** *(11)* **1599233**
(13) T
(96) 04716254.0
(96) 2004 03 02
(97) 2005 11 30
(97) 2007 04 25
(86) PCT/EP2004/050235
(86) 2004 03 02
(87) WO 2004/078102
(87) 2004 09 16
(30) 03004726, 2003 03 04, EP
(72) Gentile, Marco, IT
Dragani Maria, Concetta, IT
Dell`Uomo, Marco, IT
(73) Dompé S.P.A., I-67100 L`Aquila, IT
(74) Reda ŽABOLIENĖ, 7, Advokatės Redos Žabolienės kontora METIDA, Verslo centras VERTAS, Gynėjų g. 16, LT-01109 Vilnius, LT
(54) Beklometazono vaisto dalelių, skirtų įvedimui per plaučius, sterilizacija
Apibrėžties punktai: 4, brėžiniai: 0
(57) 1. Beklometazono garinės sterilizacijos būdas, apimantis mikronizuoto beklometazono ir vandens mišinio kaitinimą iki temperatūros, svyruojančios tarp 100 ir 130 °C tinkamą mišiniui sterilizuotis laiką su minimaliu sterilumo užtikrinimo lygiu (S.A.L.) 10^{-6}, kur mišinys yra tik beklometazono ir vandens mišinys.

2. Būdas pagal 1 punktą, kuriame beklometazonas yra beklometazono dipropionato formos.

3. Būdas pagal 1 ir 2 punktus, kuriame beklometazono:vandens santykis yra parinktas nuo 3:100 iki 10:100.

4. Būdas pagal bet kurį iš 1-3 punktų, kuriame sterilizacija yra vykdoma 121 °C temperatūroje 20 minučių.

---

(51) **Int.Cl.** ***A61M 25/10 (2006.01)*** ***A61B 17/12 (2006.01)*** *(11)* **1135186**
(13) T
(96) 99962186.5
(96) 1999 11 30
(97) 2001 09 26
(97) 2007 05 30
(86) PCT/EP1999/009295
(86) 1999 11 30
(87) WO 2000/032266
(87) 2000 06 08
(30) SV980070, 1998 12 03, IT
(72) COPPI, Gioacchino, IT
(73) Benedini, Roberto, 25040 Monticelli Brusati, Brescia, IT
Gardelli, Antonio, 40133 Bologna, IT
Coppi, Gioacchino, 41100 Modena, IT
(74) Marija LENKUTIENĖ, 6, Patentinių paslaugų centras, UAB, J. Basanavičiaus g. 11/1, LT-03108 Vilnius, LT
(54) Kateteris, skirtas endovaskuliariniam miego arterijos susiaurėjimo gydymui
Apibrėžties punktai: 9, brėžiniai: 6
(57) 1. Kateteris, ypač skirtas endovaskuliariniam naudojimui, sudarytas iš ilgo ir lankstaus tuščiavidurio, vamzdelio formos korpuso (1) su įvedamuoju galu (4) ir jungiamuoju galu (3), kuris turi likti kūno išorėje, be to, įvedamajame gale (4) turi būti bent du elementai (9, 12), kuriuos galima išplėsti/sutraukti naudojantis išorinėmis priemonėmis ir kurie yra įtaisyti tam tikru atstumu vienas nuo kito taip, kad juos būtų galima naudoti vieną prieš srovę, o kitą pasroviui konkrečioje kraujagyslės dalyje; minėti išplečiami/sutraukiami elementai (9, 12) yra pritaikyti ir/arba gali būti pritaikyti savo skersmenimis išplėstoje padėtyje prie kraujagyslių (10, 210), kurių viduje jie turi būti patalpinti, skersmenų, kad laikinai blokuotų cirkuliaciją minėtos kraujagyslės dalies viduje, kur tiedu elementai (9, 12), esantys įvedamajame gale (4), yra pripučiami/išleidžiami, naudojantis tiekimo ir išleidimo kanalais (6, 8), esančiais kateterio sienelėje, o kateteris yra vamzdelio (1) formos su pirmuoju, didesniu skersmeniu, kurio išorėje yra pirmasis elementas (9), kurį galima pripūsti/išleisti, naudojantis vienu (6) iš kanalų, esančių sienelėje, tuo tarpu bent vienas iš kitų kanalų (8), esančių sienelėje, po tam tikro ilgio pereina į prailginimą (11), kurio skersmuo žymiai mažesnis, iš esmės - kanalo (8) dydžio eilės, ir baigiasi antrajame pripučiamame/išleidžiamame elemente (12), b e s i s k i r i a n t i s tuo, kad bent du elementai yra išdėstyti fiksuotu atstumu vienas nuo kito, ir kateteryje taip pat yra papildomas kanalas (7) kreipiamajai vielai, esantis tik distalinėje kateterio dalyje, su anga (21), esančia tarp pripučiamųjų/ išleidžiamųjų elementų (9) ir (12).

2. Kateteris pagal apibrėžties 1 punktą, b e s i s k i r i a n t i s tuo, kad minėtas papildomas kanalas (7)

kreipiamajai vielai yra sienelėje ir išeina viso kateterio labiausiai nutolusioje distalinio galo galinėje dalyje, t. y., mažesnio skersmens prailginimo (11) distaliniame gale.

3. Kateteris pagal vieną ar daugiau pirmesniųjų apibrėžties punktų, b e s i s k i r i a n t i s tuo, kad jame yra papildomas centrinis kanalas (2) perduoti gydymo priemonėms (15, 16), reikalingoms naudoti kraujagyslės dalyje, paveiktoje susiaurėjimo.

4. Kateteris pagal vieną ar daugiau pirmesniųjų apibrėžties punktų, b e s i s k i r i a n t i s tuo, kad dalies, esančios tarp dviejų pripučiamųjų/išleidžiamųjų elementų (9, 12), ilgis paprastai yra nuo kelių centimetrų iki maždaug 10 cm eilės, iš esmės ekvivalentiškas, pavyzdžiui, arterinių kraujagyslių (110, 210) ar panašiai, susiaurėjimui (14), arba ilgis, reikalingas užblokuoti kraujagyslės kamienui ir jos arterinio atsišakojimo atšakai, blokuojant kraujo srautą antrojoje atšakoje.

5. Kateteris pagal apibrėžties 1 punktą, b e s i s k i r i a n t i s tuo, kad pirmojo, didesniojo išorinio skersmens dydis yra maždaug 3,9 mm (12-13 Fg) eilės, pageidautina - ne didesnis nei 4,2 mm (14 Fg), o antrojo, mažesniojo skersmens dydis yra maždaug 1,5 mm (6 Fg) eilės.

6. Kateteris pagal vieną ar daugiau pirmesniųjų apibrėžties punktų, b e s i s k i r i a n t i s tuo, kad jungiamajame gale (3) yra galinė dalis (5), skirta likti paciento kūno išorėje, ir toje galinėje dalyje (5) yra vamzdelio formos jungiamieji elementai (13), sujungti su atskirais kanalais (6, 7 ir 8).

7. Kateteris pagal vieną ar daugiau pirmesniųjų apibrėžties punktų, b e s i s k i r i a n t i s tuo, kad kateteris pagal vieną ar daugiau iš apibrėžties 1-6 punktų, naudojamas blokuoti srautui link smegenų vidinėje miego arterijoje, kurioje yra susiaurėjimas (14).

8. Kateteris pagal apibrėžties 1 punktą, b e s i s k i r i a n t i s tuo, kad minėtas vamzdelio formos korpusas (1) ir minėtas prailginimas (11) yra skirtingo lankstumo.

9. Kateteris pagal apibrėžties 1 punktą, kurio balionai (9, 10), kai jie nepripūsti, yra kateterio dalies, ant kurios jie sumontuoti, profilyje.

---

(51) **Int.Cl. *B60K 6/04 (2006.01)***
(11) **1572486**
(13) T

(96) 03808298.8
(96) 2003 12 16

(97) 2005 09 14
(97) 2007 04 18

(86) PCT/EP2003/051022
(86) 2003 12 16
(87) WO 2004/054836
(87) 2004 07 01
(30) TO20021088, 2002 12 16, IT

(72) VITALE, Emilio, IT
FRENDO, Francesco, IT
ARNONE, Luigi, IT
MARCACCI, Maurizio, IT
RIGGIO, Giovanni, IT

(73) UNIVERSITA` DI PISA, 56100 Pisa, IT
PIAGGIO & C. S.p.A., 56025 Pontedera (Pisa), IT

(74) Reda ŽABOLIENĖ, 7, Advokatės Redos Žabolienės kontora METIDA, Verslo centras VERTAS, Gynėjų g. 16, LT-01109 Vilnius, LT

(54) Hibridinis varomasis įrenginys transporto priemonei, ypač motoroleriui
Apibrėžties punktai: 10, brėžiniai: 3

(57) 1. Hibridinis varomasis įrenginys (1), skirtas transporto priemonei, turintis bent vieną varomąjį ratą (2), šis varomasis įrenginys turi:
vidaus degimo variklį (3), turintį varantįjį veleną (4);
sraigtinį veleną (6), kuris yra kampu sujungtas su minėtu varomuoju ratu (2);
CVT pavarą (7), įterptą tarp minėtojo varančiojo veleno (4) ir minėtojo sraigtinio veleno (6), turinčią varantįjį skridinį (11), pritvirtintą kampiniu būdu prie minėto varančiojo veleno (4) ir varomąjį skridinį (11), pritvirtinamą prie minėto sraigtinio veleno (6);
centrifuginę sankabą (8), įrengtą tarp minėto varomojo skridinio (11) ir minėto sraigtinio veleno (6), turinčią varantįjį elementą (20), prijungiamą prie minėto varomojo skridinio (11) ir varomojo elemento (26), kuris yra varpelio formos, į kurį yra įmontuota minėta sraigtinė pavara (6); ir
elektros mašiną (32), kuri gali būti valdoma vietoj arba kartu su minėtu vidaus degimo varikliu (3), b e s i s k i r i a n t i s tuo, kad minėta elektros mašina (32) turi rotorių (35), kuris yra iš išorės bendraašis ir neatskiriamas nuo minėtos sankabos (8) varpelio (26) šoninės sienelės (25), tarp minėto varomojo skridinio (11) ir minėtojo varomojo elemento (20) minėtos sankabos (8) yra įterptas sujungimas (51) tam, kad atrankos būdu sujungtų minėtąjį varomąjį elementą (20) su varomuoju skridiniu (11).

2. Varomasis įrenginys pagal 1 punktą, b e s i s k i r i a n t i s tuo, kad minėta elektros mašina (32) yra reversinė.

3. Varomasis įrenginys pagal 1 punktą, b e s i s k i r i a n t i s tuo, kad minėtas sujungimas (51) yra valdomas elektromagnetiniu būdu.

4. Varomasis įrenginys pagal bet kurį ankstesnį punktą, b e s i s k i r i a n t i s tuo, kad turi elektrinį generatorių (37), varomą minėto vidaus degimo variklio (3).

5. Varomasis įrenginys pagal bet kurį ankstesnį punktą, b e s i s k i r i a n t i s tuo, kad turi kontrolės įrenginį (38), skirtą minėto vidaus degimo variklio (3) ir minėtos elektros mašinos (32) kontrolei, atsakant į keletą įėjimo signalų (Sa, Sf, Ss), keliuose veikimo režimuose, turinčiuose bent degimo režimą, kuriame yra aktyvuojamas tik vidaus degimo variklis (3), elektrinį režimą, kuriame minėta elektros mašina (32) veikia kaip variklis, o minėtas vidaus degimo variklis (3) yra išjungtas, lygiagretų hibridinį režimą, kuriame yra aktyvuoti abu - minėtas vidaus degimo variklis (3) ir minėta elektros mašina (32) - ir jie yra sujungti su minėtu varančiuoju ratu (2) ir serijinį hibridinį režimą, kuriame minėtas vidaus degimo variklis yra atjungtas nuo minėto varančiojo rato (2) ir varo minėtą elektros generatorių (37).

6. Varomasis įrenginys pagal 5 punktą, b e s i s k i r i a n t i s tuo, kad turi pasirinkimo priemones (46), skirtas pasirinkti minėto varomojo įrenginio (1) minėtus veikimo režimus; minėti įėjimo signalai (Sa, Sf, Ss) turi bent keletą įėjimo signalų (Ss), sugeneruotų minėtų pasirinkimo priemonių (46).

7. Varomasis įrenginys pagal 5 arba 6 punktus, b e s i s k i r i a n t i s tuo, kad minėti įėjimo signalai (Sa, Sf, Ss) turi signalą (Sa), parodantį akceleratoriaus elemento (44) poziciją.

8. Varomasis įrenginys pagal bet kurį iš 5–7 punktų, b e s i s k i r i a n t i s tuo, kad minėti įėjimo signalai (Sa, Sf, Ss) turi signalą, atitinkantį veiksmus, atliekamus su transporto priemonės stabdžių valdymo elementu (45).

9. Transporto priemonė, turinti bent vieną varantįjį ratą (2), b e s i s k i r i a n t i tuo, kad turi hibridinį varantįjį įrenginį (1), pagal bet kurį iš anksčiau einančių punktų.

10. Transporto priemonė pagal 9 punktą, b e s i s k i r i a n t i tuo, kad ji yra motoroleris.

(51) **Int.Cl. *B67D 1/04 (2006.01)*** *(11)* **1626925**
(13) T
(96) 04731311.9
(96) 2004 05 06
(97) 2006 02 22
(97) 2007 03 07
(86) PCT/DK2004/000315
(86) 2004 05 06
(87) WO 2004/099060
(87) 2004 11 18
(30) 200300678, 2003 05 06, DK
(72) RASMUSSEN, Jan, Noerager, DK
(73) Carlsberg Breweries A/S, 1760 Copenhagen V, DK
(74) Marius JAKULIS - JASON, 3, AAA Baltic Service Company, Jasinskio g. 16B, Biurų centras Victoria, LT-01112 Vilnius, LT
(54) Gėrimų pilstymo būdas ir aparatai jam atlikti
Apibrėžties punktai: 21, brėžiniai: 8
(57) 1. Gėrimų pilstymo būdas iš minkštos taros (2), kai būdą sudaro šios stadijos:
montuoja minkštą tarą (2), turinčią pagrindo elementą (3), sandarinantį minkštos taros išpylimo angą (9), ant pilstymo mazgo (1) su žemyn nukreipta taros išpylimo anga (9) iš esmės plokščios pagrindo dalies (5), minėtas pagrindo elementas ir minėta pagrindo dalis turi sandarinimo priemones hermetiškai užsandarinti pagrindo elementą prie pagrindo dalies;
montuoja išpylimo vamzdžio (10) laisvąjį galą prie uždaryto išpylimo čiaupo (4), išdėstyto pilstymo mazgo (1) išorėje, minėtas pilstymo vamzdis yra sujungtas su tuščiaviduriu kirstuku (11), kuris nutaikytas į minkštos taros (2) užsandarintą išpylimo angą (9);
hermetiško sandarinimo būdu montuoja dangtį (6) ant pagrindo dalies (5), kad suformuotų slėgio kamerą (8) tarp minkštos taros (2), pagrindo elemento (3), pagrindo dalies ir dangčio;
praduria užsandarintą minkštos taros (2) išpylimo angą (9) tuščiaviduriu kirstuku (11), išdėstytu tarp užsandarintos išpylimo angos ir pagrindo dalies (5), tuo būdu gėrimą iš minkštos taros susieja su išpylimo vamzdžiu (10);
pateikia padidintą slėgį slėgio kameroje (8);
atidaro išpylimo čiaupą (4), kad, spaudžiant minkštą tarą (2) ir tokiu būdu sumažinant jos tūrį, per išpylimo vamzdį (10) išpiltų bent dalį gėrimo į aplinką.

2. Būdas pagal 1 punktą, kur tarą (2), turinčią pagrindo elementą (3), elastingomis priemonėmis (18, 40) laikinai laiko atskirai nuo pagrindo dalies (5) tol, kol panaudoja žemyn nukreiptą padidintą jėgą į tarą, dėl kurios tara juda žemyn, priversdama kirstuką (11) pradurti užsandarintą išpylimo angą (9).

3. Būdas pagal 2 punktą, kur padidintą žemyn nukreiptą jėgą taiko rankiniu būdu.

4. Būdas pagal 2 punktą, kur padidintą žemyn nukreiptą jėgą taiko, padidinant slėgį slėgio kameroje (8).

5. Būdas pagal bet kurį iš 1-4 punktų, kur išpylimo vamzdžio (10) laisvąjį galą nutaiko į išpylimo čiaupą (4) išpylimo mazgo (1) išorėje per angą (26) pagrindo dalyje (5), prieš kirstukui (11) perduriant užsandarintą išpylimo angą (9).

6. Būdas pagal bet kurį iš 1-5 punktų, kur tarpiklį, kuris steriliai užsandarina išpylimo angą, nuima prieš sumontuojant tarą (2) su pagrindo elementu (3) ant pagrindo dalies (5).

7. Gėrimų išpilstymo agregatas (1), susidedantis iš:
minkštos gėrimų taros (2), turinčios
paprastai cilindrinę minkštą sienelės dalį,
išpylimo galą,
kaklelio dalį išpylimo gale;
slėgio mazgo, turinčio
priemones slėgio mazgui sujungti su slėgio terpės šaltiniu,
iš esmės plokščią pagrindo dalį (5),
dangtį (6), minėta pagrindo dalis ir dangtis tarpusavyje sandariai sujungti;
pagrindo elemento (3), turinčio
korpusą,
praduriamą dangtį (22), skirtą minkštai tarai (2) užsandarinti,
užrakinimo priemones, skirtas neatskiriamai ir hermetiškai sujungti pagrindo elementą (3) su minkštos taros (2) kaklelio dalimi,
sandarinimo priemones, skirtas hermetiškai sandarinti minkštą tarą (2) prie pagrindo dalies (5);
tuščiavidurio kirstuko (11), pritaikyto pradurti praduriamą dangtį (22);
uždaro išpylimo vamzdžio (10), sujungto su tuščiaviduriu kirstuku (11);
b e s i s k i r i a n t i s tuo, kad pagrindo elementas (3) ir kaklelio dalis išdėstyti apatiniame taros (2) gale, ir kad minėtas pagrindo elemento (3) korpusas turi išorinę sienelę (16), einančią ašine kryptimi už minėto kaklelio dalies žemyn iš esmės kaip minkštos taros sienelės tęsinys, ir kad pagrindo dalis (5) turi paviršių, pritaikytą išlaikyti šios išorinės sienelės tęsinį.

8. Gėrimų išpilstymo agregatas pagal 7 punktą, b e s i s k i r i a n t i s tuo, kad sandarinimo priemonės, skirtos hermetiškai sandarinti minkštą tarą (2) prie pagrindo dalies (5), išdėstytos tarp žiedo (23) ant pagrindo elemento (3) ir pagrindo dalies (5), minėtas žiedas (23) tęsiasi žemyn iš esmės ašine kryptimi nuo taros kaklelio dalies.

9. Gėrimų išpilstymo agregatas pagal 7 arba 8 punktą, b e s i s k i r i a n t i s tuo, kad sandarinimo priemonės, skirtos hermetiškai sandarinti minkštą tarą (2) prie pagrindo dalies (5), išdėstytos tarp pagrindo elemento (3) išorinės sienelės (16) ir pagrindo dalies (5).

10. Gėrimų išpilstymo agregatas pagal bet kurį iš 7-9 punktų, b e s i s k i r i a n t i s tuo, kad elastingos atramos priemonės (18) skirtos laikinai palikti tarpą tarp taros (2) su pagrindo elementu (3) ir pagrindo dalies (5).

11. Gėrimų išpilstymo agregatas pagal 10 punktą, b e s i s k i r i a n t i s tuo, kad elastingos atramos priemonės (18) išdėstytos pagrindo elemente (3), ašine kryptimi besitęsiančios žemyn nuo jo.

12. Gėrimų išpilstymo agregatas pagal bet kurį iš 7-11 punktų, b e s i s k i r i a n t i s tuo, kad tuščiaviduris kirstukas (11), nutaikytas į minkštos taros (2) užsandarintą išpylimo angą (9), išdėstytas pagrindo elemente (3).

13. Gėrimų išpilstymo agregatas pagal 12 punktą, b e s i s k i r i a n t i s tuo, kad tuščiaviduris kirstukas (11) turi priemones atramai ant pagrindo dalies (5), pagrindo dalis (5) turi atitinkamas atramos priemones (21).

14. Gėrimų išpilstymo agregatas pagal 13 punktą, b e s i s k i r i a n t i s tuo, kad elastingos priemonės (25) išdėstytos tarp tuščiavidurio kirstuko (11) ir pagrindo elemento (3), minėtos elastingos priemonės turi priemones tarai (2) uždaryti, jei tara turi būti nuimta nuo pagrindo dalies (5).

15. Gėrimų išpilstymo agregatas pagal bet kurį iš 7-11 punktų, b e s i s k i r i a n t i s tuo, kad tuščiaviduris kirstukas (11), nutaikytas į minkštos taros (2) užsandarintą išpylimo angą (9), išdėstytas ant pagrindo dalies (5).

16. Gėrimų išpilstymo agregatas pagal bet kurį iš 7-12 punktų, b e s i s k i r i a n t i s tuo, kad pagrindo elementas (3) susideda iš elastingos taurės formos dalies (40), šią taurės formos dalį (40) sudaro šoninė sienelė (43), dugnas (42), pritaikytas sąveikauti su centriniu pakėlimu (21) ant pagrindo dalies (5), ir tuščiaviduris kirstukas (11); ir dangtis (22), suformuotas ant minėtos taurės formos dalies (40) viršutinio krašto (41).

17. Gėrimų išpilstymo agregatas pagal bet kurį iš 7-16 punktų, b e s i s k i r i a n t i s tuo, kad kirstukas (11) išdėstytas simetriškai centrinės ašies, einančios per pagrindo elementą (3), atžvilgiu.

18. Gėrimų išpilstymo agregatas pagal bet kurį iš 7-17 punktų, b e s i s k i r i a n t i s tuo, kad pagrindo elementas (3) turi žiedinį plotą, skirtą išpylimo vamzdžiui talpinti.

19. Gėrimų išpilstymo agregatas pagal bet kurį iš 7-18 punktų, b e s i s k i r i a n t i s tuo, kad išpylimo vamzdžio (10) laisvasis galas turi išpylimo vožtuvą (30).

20. Taros blokas, pritaikytas išpilstymo agregatui pagal bet kurį iš 7-19 punktų, šis taros blokas susideda iš minkštos taros (2) ir pagrindo elemento (3), b e s i s k i r i a n t i s tuo, kad minėtas pagrindo elementas (3) užsandarina žemyn nukreiptą kaklelio dalį, turinčią minkštos taros (2) išpylimo angą (9), pagrindo elementą sudaro išorinė sienelė (16), besitęsianti ašine kryptimi už minėto kaklelio dalies žemyn iš esmės kaip minkštos taros (2) sienelės tęsinys, ir kad pateiktas nuimamas sterilus tarpiklis, dengiantis išpylimo angą (9).

21. Taros blokas pagal 20 punktą, b e s i s k i r i a n t i s tuo, kad nuimamas sterilus tarpiklis sujungtas su išorine sienele (16) prie pagrindo elemento (3) dugno.

---

(51) **Int.Cl.** ***C07C 235/20*** ***(2006.01)*** ***A61K 31/16*** ***(2006.01)*** ***A61P 3/00*** ***(2006.01)***

(11) **1458672**
(13) T

(96) 02788145.7
(96) 2002 12 18

(97) 2004 09 22
(97) 2007 05 30

(86) PCT/GB2002/005744
(86) 2002 12 18
(87) WO 2003/051822
(87) 2003 06 26
(30) 0104334, 2001 12 19, SE
(72) ALSTERMARK LINDSTEDT, Eva-Lotte, SE
OLSSON, Anna, Christina, SE
LI, Lanna, SE
(73) AstraZeneca AB, 151 85 Södertälje, SE
(74) Liudmila GERASIMOVIČ, 9, IĮ “Liudmila Gerasimovič, Patentinis patikėtinis”, Vingrių g. 13-42, LT-01141 Vilnius, LT

(54) Pakeistieji fenilpropiono rūgšties dariniai kaip žmogaus peroksisomos proliferatoriaus aktyvuoto receptoriaus alfa (PPAR) agonistai
Apibrėžties punktai: 18, brėžiniai: 0

(57) 1. Junginio, kurio formulė (I),

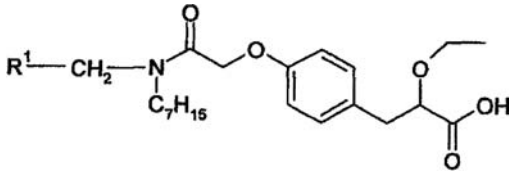

I

S-enantiomeras,
kur R^1 žymi 2,4-difluorfenilą arba cikloheksilą, ir farmaciniu požiūriu priimtinos druskos, solvatai, kristalinės formos ir
- C_{1-6}-alkoksimetilo esteriai,
- C_{1-6}-alkanoiloksimetilo esteriai,
- ftalidilo esteriai,
- C_{3-8}-cikloalkoksikarboniloksiC_{1-6}-alkilo esteriai,
- 1,3-dioksolen-2-onilmetilo esteriai, ir
- C_{1-6}-alkoksikarboniloksietilo esteriai.

2. Junginys, pasirinktas iš:
(2*S*)-3-(4-{2-[(cikloheksilmetil)(heptil)amino]-2-oksoetoksi}fenil)-2-etoksipropano rūgšties; ir
(2*S*)-3-(4-{2-[(2,4-difluorbenzil)(heptil)amino]-2-oksoetoksi}fenil)-2-etoksipropano rūgšties;
ir jų farmaciniu požiūriu priimtinų druskų, solvatų ir kristalinių formų.

3. (2*S*)-3-(4-{2-[(cikloheksilmetil)(heptil)amino]-2-oksoetoksi}fenil)-2-etoksipropano rūgšties ir jos farmaciniu požiūriu priimtinos druskos, solvatai ir kristalinės formos.

4. (2*S*)-3-(4-{2-[(2,4-difluorbenzil)(heptil)amino]-2-oksoetoksi}fenil)-2-etoksipropano rūgštis ir jos farmaciniu požiūriu priimtinos druskos, solvatai ir kristalinės formos.

5. Farmacinė kompozicija, turinti junginį pagal bet kurį vieną iš 1-4 punktų mišinyje su farmaciniu požiūriu priimtinais adjuvantais, skiedikliais ir/arba nešikliais.

6. Junginio pagal bet kurį vieną iš 1-4 punktų panaudojimas gaminant vaistą, skirtą lipidinių sutrikimų (dislipidemijos), susijusių arba nesusijusių su rezistentiškumu insulinui, gydymui.

7. Junginio pagal bet kurį vieną iš 1-4 punktų panaudojimas gaminant vaistą, skirtą 2 tipo diabeto gydymui ir profilaktikai.

8. Junginio, kurio formulė I gamybos būdas, kuriame junginį, kurio formulė II

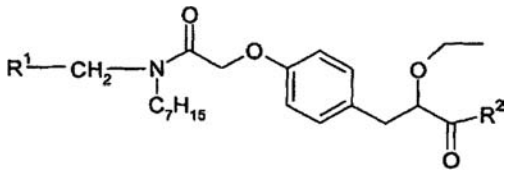

II

kuriame R^1 yra kaip nurodyta 1 punkte, ir R^2 žymi karboksilinės hidroksigrupės apsauginę grupę, veikia apsaugą pašalinančiu agentu.

9. Junginys, kurio formulė II

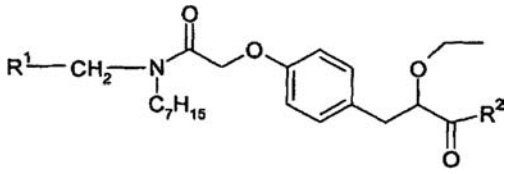

II

kurioje R^1 yra kaip nurodyta 1 punkte ir R^2 žymi karboksilinės hidroksigrupės apsauginę grupę.

10. Junginys, kurio formulė III

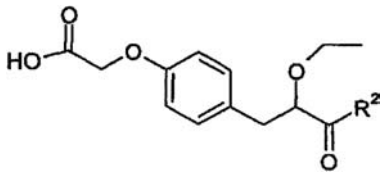

III

kuriame R^2 yra kaip nurodyta 8 punkte.

11. Farmacinė kompozicija, turinti junginį pagal bet kurį vieną iš 1-4 punktų derinyje su kitu terapiniu agentu, kuris yra naudingas gydant su ateroskleroze susijusių sutrikimų, tokių kaip hipertenzija, hiperlipidemija, dislipidemija, diabetas ir nutukimas, išsivystymą ir progresavimą.

12. Farmacinė kompozicija, turinti junginį pagal bet kurį vieną iš 1-4 punktų derinyje su kitu PPAR moduliavimo agentu.

13. Farmacinė kompozicija, turinti junginį pagal bet kurį vieną iš 1-4 punktų derinyje su cholesterolį mažinančiu agentu.

14. Farmacinė kompozicija, turinti junginį pagal bet kurį vieną iš 1-4 punktų derinyje su HMG-CoA reduktazės slopikliu.

15. Farmacinė kompozicija, turinti junginį pagal bet kurį vieną iš 1-4 punktų derinyje su atorvastatinu arba jo farmaciniu požiūriu priimtina druska, solvatu, kristaline forma.

16. Farmacinė kompozicija, turinti junginį pagal bet kurį vieną iš 1-4 punktų derinyje su rozuvastatinu arba jo farmaciniu požiūriu priimtina druska.

17. Farmacinė kompozicija, turinti junginį pagal bet kurį vieną iš 1-4 punktų derinyje su IBAT slopikliu.

18. Farmacinė kompozicija pagal 17 punktą, kur IBAT slopiklis yra pasirinktas iš:
1,1-diokso-3,3-dibutil-5-fenil-7-metiltio-8-(*N*-{(R)-1'-fenil-1'-[*N'*-(karboksimetil)-karbamoil]metil}karbamoil-metoksi)-2,3,4,5-tetrahidro-1,5-benzotiazepino;
1,1-diokso-3,3-dibutil-5-fenil-7-metiltio-8-(*N*-{(R)-α-[*N'*-(karboksimetil)karbamoil]-4-hidroksibenzil}karbamoilmetoksi)-2,3,4,5-tetrahidro-1,5-benzotiazepino;
1,1-diokso-3,3-dibutil-5-fenil-7-metiltio-8-(*N*-{(R)-1'-fenil-1'-[*N'*-(2-sulfoetil)karbamoil]metil}karbamoil-metoksi)-2,3,4,5-tetrahidro-1,5-benzotiazepino;
1,1-diokso-3-butil-3-etil-5-fenil-7-metiltio-8-(*N*-{(R)-1'-fenil-1'-[*N'*-(2-sulfoetil)karbamoil]metil}karbamoil-metoksi)-2,3,4,5-tetrahidro-1,5-benzotiazepino;
1,1-diokso-3,3-dibutil-5-fenil-7-metiltio-8-(*N*-{(R)-α-[*N'*-(2-sulfoetil)karbamoil]-4-hidroksibenzil}karbamoil-metoksi)-2,3,4,5-tetrahidro-1,5-benzotiazepino;
1,1-diokso-3-butil-3-etil-5-fenil-7-metiltio-8-(*N*-{(R)-α-[*N'*-(2-sulfoetil)karbamoil]-4-hidroksibenzil}karbamoil-metoksi)-2,3,4,5-tetrahidro-1,5-benzotiazepino;
1,1-diokso-3-butil-3-etil-5-fenil-7-metiltio-8-(*N*-(R)-α-[*N'*-(2-karboksietil)karbamoil]-benzil}karbamoil-metoksi)-2,3,4,5-tetrahidro-1,5-benzotiazepino;
1,1-diokso-3,3-dibutil-5-fenil-7-metiltio-8-(N-(R)-α-[*N'*-(2-karboksietil)karbamoil]-4-hidroksibenzil) karbamoilmetoksi)-2,3,4,5-tetrahidro-1,5-benzotiazepino;
1,1-diokso-3-butil-3-etil-5-fenil-7-metiltio-8-(*N*-{(R)-α-[*N'*-(5-karboksipentil)karba-moil]benzil}karbamoil-metoksi)-2,3,4,5-tetrahidro-1,5-benzotiazepino;
1,1-diokso-3,3-dibutil-5-fenil-7-metiltio-8-(*N*-{(R)-α-[*N'*-(2-karboksietil)karbamoil]-benzil}karbamoil-metoksi)-2,3,4,5-tetrahidro-1,5-benzotiazepino;
1,1-diokso-3,3-dibutil-5-fenil-7-metiltio-8-(*N*-{α-[*N'*-(2-sulfoetil)karbamoil]-2-fluorbenzil} karbamoilmetoksi)-2,3,4,5-tetrahidro-1,5-benzotiazepino;
1,1-diokso-3-butil-3-etil-5-fenil-7-metiltio-8-(*N*-{(R)-α-[*N'*-(R)-(2-hidroksi-1-karboksietil)karbamoil] benzil}karbamoilmetoksi)-2,3,4,5-tetrahidro-1,5-benzotiazepino;
1,1-diokso-3,3-dibutil-5-fenil-7-metiltio-8-(*N*-{(R)-α-[*N'*-(R)-(2-hidroksi-1-karboksi-etil)karbamoil]benzil} karbamoilmetoksi)-2,3,4,5-tetrahidro-1,5-benzotiazepino;
1,1-diokso-3,3-dibutil-5-fenil-7-metiltio-8-{*N*-[(R)-α-(*N'*-{(R)-1-[*N'*-(R)-(2-hidroksi-1-karboksietil) karbamoil]-2-hidroksietil)karbamoil)benzil]karbamoil-metoksi}-2,3,4,5-tetrahidro-1,5-benzotiazepino;
1,1-diokso-3-butil-3-etil-5-fenil-7-metiltio-8-(*N*-{α-[*N'*-(karboksimetil)karbamoil]-benzil}karbamoil-metoksi)-2,3,4,5-tetrahidro-1,5-benzotiazepino;
1,1-diokso-3-butil-3-etil-5-fenil-7-metiltio-8-(*N*-{α-[*N'*-((etoksi)(metil)fosforil-metil)karbamoil]

benzil}karbamoilmetoksi)-2,3,4,5-tetrahidro-1,5-benzotiazepino;
1,1-diokso-3-butil-3-etil-5-fenil-7-metiltio-8-{*N*-[(R)-α-(*N'*-{2-[(hidroksi)(metil)-fosforil]etil}karbamoil)benzil]karbamoilmetoksi}-2,3,4,5-tetrahidro-1,5-benzotiazepino;
1,1-diokso-3,3-dibutil-5-fenil-7-metiltio-8-(*N*-{(R)-α-[*N'*-(2-metiltio-1-karboksi-etil)karbamoil)benzil}karbamoilmetoksi)-2,3,4,5-tetrahidro-1,5-benzotiazepino;
1,1-diokso-3,3-dibutil-5-fenil-7-metiltio-8-{*N*-[(R)-α-(*N'*-{2-[(metil)(etil)fosforil]-etil}karbamoil)-4-hidroksibenzil]karbamoilmetoksi}-2,3,4,5-tetrahidro-1,5-benzotiazepino;
1,1-diokso-3,3-dibutil-5-fenil-7-metiltio-8-{*N*-[(R)-α-(*N'*-{2-[(metil)(hidroksi)-fosforil]etil}karbamoil)-4-hidroksibenzil]karbamoilmetoksi}-2,3,4,5-tetrahidro-1,5-benzotiazepino;
1,1-diokso-3,3-dibutil-5-fenil-7-metiltio-8-(*N*-{(R)-α-(R)-*N'*-(2-metilsulfinil-1-karboksietil)karbamoil]benzil}karbamoilmetoksi)-2,3,4,5-tetrahidro-1,5-benzotiazepino;
1,1-diokso-3,3-dibutil-5-fenil-7-metoksi-8-[*N*-{(R)-α-[*N'*-(2-sulfoetil)karbamoil]-4-hidroksibenzil}karbamoilmetoksi]-2,3,4,5-tetrahidro-1,5-benzotiazepino;
1,1-diokso-3,3-dibutil-5-fenil-7-metiltio-8-(*N*-{(R)-α-[*N*-{(R)-1-karboksi-2-metiltio-etil)karbamoil]-4-hidroksibenzil}karbamoilmetoksi)-2,3,4,5-tetrahidro-1,2,5-benzotiadiazepino;
1,1-diokso-3,3-dibutil-5-fenil-7-metiltio-8-(*N*-{(R)-α-[*N*-((S)-1-karboksi-2-(R)-hidroksipropil)karbamoil]-4-hidroksibenzil}karbamoilmetoksi)-2,3,4,5-tetrahidro-1,2,5-benzotiadiazepino;
1,1-diokso-3,3-dibutil-5-fenil-7-metiltio-8-(*N*-{(R)-α-[*N*-((S)-1-karboksi-2-metil-propil)karbamoil]-4-hidroksibenzil}karbamoilmetoksi)-2,3,4,5-tetrahidro-1,2,5-benzotiadiazepino;
1,1-diokso-3,3-dibutil-5-fenil-7-metiltio-8-(*N*-{(R)-α-[*N*-((S)-1-karboksibutil)karba-moil]-4-hidroksibenzil}karbamoilmetoksi)-2,3,4,5-tetrahidro-1,2,5-benzotiadiazepino;
1,1-diokso-3,3-dibutil-5-fenil-7-metiltio-8-(*N*-{(R)-α-[*N*-((S)-1-karboksipropil)-karbamoil]benzil}karbamoilmetoksi)-2,3,4,5-tetrahidro-1,2,5-benzotiadiazepino;
1,1-diokso-3,3-dibutil-5-fenil-7-metiltio-8-(*N*-{(R)-α-[*N*-((S)-1-karboksietil)-karbamoil]benzil}karbamoilmetoksi)-2,3,4,5-tetrahidro-1,2,5-benzotiadiazepino;
1,1-diokso-3,3-dibutil-5-fenil-7-metiltio-8-(*N*-((R)-α-[*N*-((S)-1-karboksi-2-(R)-hidroksipropil)karbamoil]benzil}karbamoilmetoksi)-2,3,4,5-tetrahidro-1,2,5-benzotiadiazepino;
1,1-diokso-3,3-dibutil-5-fenil-7-metiltio-8-(*N*-{(R)-α-[*N*-(2-sulfoetil)karbamoil]-4-hidroksibenzil}karbamoilmetoksi)-2,3,4,5-tetrahidro-1,2,5-benzotiadiazepino;
1,1-diokso-3,3-dibutil-5-fenil-7-metiltio-8-(*N*-{(R)-α-[*N*-((S)-1-karboksietil)arbamoil]-4-hidroksibenzil}karbamoilmetoksi)-2,3,4,5-tetrahidro-1,2,5-benzotiadiazepino;
1,1-diokso-3,3-dibutil-5-fenil-7-metiltio-8-(*N*-{(R)-α-[*N*-((R)-1-karboksi-2-metiltioetil)karbamoil]benzil}karbamoilmetoksi)-2,3,4,5-tetrahidro-1,2,5-benzotiadiazepino;
1,1-diokso-3,3-dibutil-5-fenil-7-metiltio-8-(*N*-{(R)-α-[*N*-{(S)-1-[N-((S)-2-hidroksi-1-karboksietil)karbamoil]propil}karbamoil]benzil}karbamoilmetoksi)-2,3,4,5-tetrahidro-1,2,5-benzotiadiazepino;
1,1-diokso-3,3-dibutil-5-fenil-7-metiltio-8-(*N*-{(R)-α-[*N*-((S)-1-karboksi-2-metilpropil)karbamoil]benzil}karbamoilmetoksi)-2,3,4,5-tetrahidro-1,2,5-benzotiadiazepino;
1,1-diokso-3,3-dibutil-5-fenil-7-metiltio-8-(*N*-{(R)-α-[*N*-((S)-1-karboksipropil)-karbamoil]-4-hidroksibenzil}karbamoilmetoksi)-2,3,4,5-tetrahidro-1,2,5-benzotiadiazepino;
1,1-diokso-3,3-dibutil-5-fenil-7-metiltio-8-[*N*-((R/S)-α-{*N*-1-(R)-2-(S)-1-hidroksi-1-(3,4-dihidroksifenil)prop-2-il]karbamoil}-4-hidroksibenzil)karbamoil-metoksi]-2,3,4,5-tetrahidro-1,2,5-benzotiadiazepino;
1,1-diokso-3,3-dibutil-5-fenil-7-metiltio-8-(*N*-{(R)-α-[*N*-(2-(S)-3-(R)-4-(R)-5-(R)-2,3,4,5,6-pentahidroksiheksil)karbamoil]-4-hidroksibenzil}karbamoil-metoksi)-2,3,4,5-tetrahidro-1,2,5-benzotiadiazepino; ir
1,1-diokso-3,3-dibutil-5-fenil-7-metiltio-8-(*N*-{(R)-α-[*N*-(2-(S)-3-(R)-4-(R)-5-(R)-2,3,4,5,6-pentahidroksiheksil)karbamoil]benzil}karbamoilmetoksi)-2,3,4,5-tetrahidro-1,2,5-benzotiadiazepino;
arba jo farmaciniu požiūriu priimtinos druskos, solvato, tokios druskos solvato; arba
- C_{1-6}-alkoksimetilo esterių,
- C_{1-6}-alkanoiloksimetilo esterių,
- ftalidilo esterių,
- C_{3-8}-cikloalkoksikarboniloksiC_{1-6}-alkilo esterių,
- 1,3-dioksolen-2-onilmetilo esterių, ir
- C_{1-6}-alkoksikarboniloksietilo esterių.

(51) **Int.Cl.** ***C07D 207/09 (2006.01)*** *(11)* **1680400**
(13) T
(96) 04791555.8
(96) 2004 10 15
(97) 2006 07 19
(97) 2007 06 06
(86) PCT/FR2004/002644
(86) 2004 10 15
(87) WO 2005/037785
(87) 2005 04 28
(30) 0312143, 2003 10 17, FR
(72) DARGAZANLI, Gihad, FR
ESTENNE-BOUHTOU, Geneviéve, FR
MEDAISKO, Florence, FR
RAKOTOARISOA, Nathalie, FR
(73) Sanofi-Aventis, 75013 Paris, FR
(74) Reda ŽABOLIENĖ, 7, Advokatės Redos Žabolienės kontora METIDA, Verslo centras VERTAS, Gynėjų g. 16, LT-01109 Vilnius, LT
(54) N-[fenil(pirolidin-2-il)metil]benzamido ir N-[(azepan-2-il)fenilmetil]benzamido dariniai, jų gavimo būdas ir jų taikymas terapijoje
Apibrėžties punktai: 11, brėžiniai: 0
(57) 1. Junginys, atitinkantis bendrą formulę:

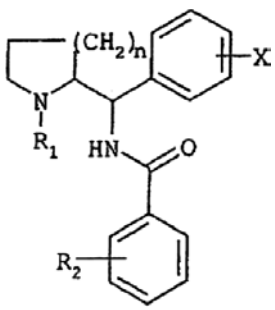

(I)

kurioje:
n reiškia skaičių 1 arba 3;
R_1 reiškia arba vandenilio atomą, linijinę arba šakotą (C_1-C_7)alkilo grupę, pakeistą vienu arba keliais fluoro atomais, (C_3-C_7)cikloalkilo grupę, (C_3-C_7)cikloalkil(C_1-C_3)alkilo grupę, fenil(C_1-C_3)alkilo grupę, pasirinktinai pakeistą viena arba dviem metoksi grupėmis, (C_2-C_4)alkenilo grupę arba (C_2-C_4)alkinilo grupę;
X reiškia arba vandenilio atomą arba vieną arba kelis pakaitus, parinktus iš halogeno atomų ir trifluormetilo ir linijinės arba šakotos (C_1-C_6)alkilo ir (C_1-C_6)alkoksi grupės,
R_2 reiškia arba vandenilio atomą, arba vieną arba kelis pakaitus, parinktus iš halogeno atomų ir trifluormetilo, linijinės arba šakotos (C_1-C_6)alkilo ir (C_1-C_6)alkoksi grupės, (C_3-C_7)cikloalkilo, fenilo, ciano grupės, acetilo, benzoilo, S(C_1-C_6)alkilo, (C_1-C_6)alkilsulfonilo, karboksilo ir (C_1-C_6)alkoksikarbonilo grupių arba grupės, kurios bendra formulė NR_3R_4, $SO_2NR_3R_4$ arba $CONR_3R_4$, kur R_3 ir R_4 nepriklausomai viena nuo kitos reiškia vandenilio atomą arba linijinę arba šakotą (C_1-C_6)alkilo arba (C_3-C_7)cikloalkilo grupę arba su jas rišančiu azoto atomu sudaro pirolidino, piperidino arba morfolino žiedą,
bazės arba rūgšties adityvinės druskos formos.

2. Junginys pagal 1 punktą, b e s i s k i r i a n t i s tuo, kad jis yra treo santykinės konfigūracijos (1S,2S; 1R,2R).

3. Junginys pagal 1 punktą, b e s i s k i r i a n t i s tuo, kad jis yra (1S,2S) konfigūracijos.

4. Junginys pagal 1 punktą, b e s i s k i r i a n t i s tuo, kad jis yra (1R,2R) konfigūracijos.

5. Junginys pagal 1 punktą, b e s i s k i r i a n t i s tuo, kad jis yra eritro santykinės konfigūracijos (1S,2S; 1R,2R).

6. Junginys pagal 1 punktą, b e s i s k i r i a n t i s tuo, kad jis yra (1R,2S) konfigūracijos.

7. Junginys pagal 1 punktą, b e s i s k i r i a n t i s tuo, kad jis yra (1S,2R) konfigūracijos.

8. Vaistas, b e s i s k i r i a n t i s tuo, kad jis susideda iš junginio pagal bet kurį iš 1-5 punktų.

9. Farmacinė kompozicija, b e s i s k i r i a n t i tuo, kad jis apima junginį pagal bet kurį iš 1-5 punktų derinyje su užpildu.

10. Junginio pagal 1 punktą panaudojimas gamybai vaisto, skirto elgesio sutrikimų, susijusių su demencija, psichozėmis, įvairiomis nerimo formomis, panikos priepuoliais, fobijomis, obsesiniais kompulsiniais sutrikimais, įvairiomis depresijos formomis, sutrikimais, atsirandančiais dėl piktnaudžiavimo alkoholiu arba atpratimo nuo alkoholio, seksualinio elgesio sutrikimais, valgymo sutrikimais ir migrena, gydymui.

11. Junginio pagal 1 punktą panaudojimas gamybai vaisto, skirto kontraktūros, skausmo, Parkinsono ligos ir Parkinsono tipo simptomų, epilepsijos, mišrių formų ir kitų epilepsijos sindromų gydymui kartu su kitokiu antiepilepsiniu gydymu, arba monoterapijoje, ir miego apnėjos gydymui, ir neuroprotekcijai.

(51) **Int.Cl.** ***C07D 207/44*** ***(2006.01)*** *(11)* **1286964**
C07D 285/08 ***(2006.01)*** *(13)* T
C07D 209/48 ***(2006.01)***
C07C 49/597 ***(2006.01)***
A61K 31/433 ***(2006.01)***
A61P 25/28 ***(2006.01)***
(96) 01928117.9
(96) 2001 05 11
(97) 2003 03 05
(97) 2007 07 04
(86) PCT/GB2001/002100
(86) 2001 05 11
(87) WO 2001/085685
(87) 2001 11 15
(30) 200001185, 2000 05 11, ES
0030284, 2000 12 12, GB
(72) MARTINEZ GIL, Ana, ES
CASTRO MORERA, Ana, ES
PEREZ MARTIN, Maria Concepcin, ES
CASCON, Mercedes Alonso, ES
DIAZ, Isabel, Dorronsoro, ES
MORENO MUNOZ, Francisco Jose, ES
WANDOSELL, JURADO, Francisco, ES
(73) CONSEJO SUPERIOR DE INVESTIGACIONES CIENTIFICAS, 28006 Madrid, ES
Universidad Autnoma de Madrid, 28049 Madrid, ES
(74) Marius JAKULIS - JASON, 3, AAA Baltic Service Company, Jasinskio g. 16B, Biurų centras Victoria, LT-01112 Vilnius, LT

(54) Glikogeno sintazės kinazės GSK-3 heterocikliniai inhibitoriai
Apibrėžties punktai: 16, brėžiniai: 0

(57) 1. Junginio, turinčio bendrąją formulę (II):

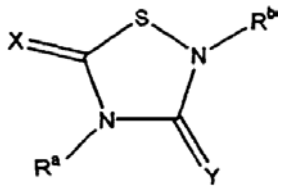

(II)

kurioje
R^a ir R^b yra nepriklausomai parinkti iš vandenilio, alkilo, cikloalkilo, halogenalkilo, arilo, -$(Z)_n$-arilo, heteroarilo, -OR^3, -$C(O)R^3$, -$C(O)OR^3$ ir -$(Z)_n$-$C(O)OR^3$;
Z yra nepriklausomai parinktas iš -$C(R^3)(R^4)$-, -C(O)-, -O-, -$C(=NR^3)$-, -$S(O)_t$- ir -$N(R^3)$-;
n yra nulis, vienas arba du;
t yra nulis, vienas arba du;
R^3 ir R^4 yra nepriklausomai parinkti iš halogeno, alkilo, arilo ir heterociklilo;
X ir Y yra nepriklausomai parinkti iš =O, =S, $=N(R^3)$ ir $=C(R^1)(R^2)$; ir
R^1 ir R^2 yra nepriklausomai parinkti iš vandenilio, alkilo, cikloalkilo, halogenalkilo, arilo, -$(Z)_n$-arilo, heteroarilo, -OR^3, -$C(O)R^3$, -$C(O)OR^3$ ir -$(Z)_n$-$C(O)OR^3$;
panaudojimas gamyboje farmacinės kompozicijos, skirtos ligos, kurioje dalyvauja GSK-3, gydymo būdui, kai būdas apima junginio, turinčio (II) formulę, efektyvaus kiekio įvedimą žmogui, kuriam reikia tokio gydymo.

2. Panaudojimas pagal 1 punktą, kur liga yra parinkta iš Alchaimerio ligos ir nuo insulino nepriklausančio diabeto.

3. Panaudojimas pagal 1 punktą, kur liga yra hiperproliferacinė liga, tokia, kaip vėžys, audinių displazija arba metaplazija, psoriazė, aterosklerozė arba restenozė.

4. Panaudojimas pagal bet kurį ankstesnį punktą, kur junginyje, turinčiame formulę (II), R^a ir R^b yra nepriklausomai parinkti iš vandenilio, alkilo, cikloalkilo, arilo (pasirinktinai pakeisto grupe, parinkta iš alkilo, halogeno ir alkoksi), $-C(R^3)(R^4)$-arilo (arilo dalis yra pasirinktinai pakeista grupe, parinkta iš alkilo, halogeno ir alkoksi), $-OR^3$, $-C(O)OR^3$ ir $-C(R^3)(R^4)-C(O)OR^3$ ir R^3 ir R^4 yra nepriklausomai parinkti iš vandenilio, alkilo ir heterociklo.

5. Panaudojimas pagal 4 punktą, kur junginyje, turinčiame formulę (II), R^a ir R^b yra nepriklausomai parinkti iš alkilo, arilo (pasirinktinai pakeisto grupe, parinkta iš alkilo, halogeno ir alkoksi), $-CH_2$-arilo (arilo dalis yra pasirinktinai pakeista grupe, parinkta iš alkilo, halogeno ir alkoksi) ir $-CH_2-C(O)OR^3$, ir R^3 yra vandenilis arba alkilas.

6. Panaudojimas pagal 5 punktą, kur junginyje, turinčiame formulę (II), R^a ir R^b yra nepriklausomai parinkti iš metilo, etilo, propilo, benzilo, fenilo (pasirinktinai pakeisto grupe, parinkta iš metilo, fluoro, chloro, bromo ir metoksi) ir $-CH_2-C(O)O$-etilo.

7. Panaudojimas pagal 1, 2 arba 3 punktus, kur junginyje, turinčiame formulę (II), X ir Y yra nepriklausomai parinkti iš =O, =S ir $=NR^3$ (kur R^3 yra heterociklilas).

8. Panaudojimas pagal 7 punktą, kur junginyje, turinčiame formulę (II), X yra =O.

9. Panaudojimas pagal 8 punktą, kur junginyje, turinčiame formulę (II), X yra =O ir Y yra =O.

10. Panaudojimas pagal bet kurį iš 1, 2 arba 3 punktų, kur:
R^a ir R^b yra nepriklausomai parinkti iš vandenilio, alkilo, cikloalkilo, arilo (pasirinktinai pakeisto grupe, parinkta iš alkilo, halogeno ir alkoksi), $-C(R^3)(R^4)$-arilo (arilo dalis yra pasirinktinai pakeista grupe, parinkta iš alkilo, halogeno ir alkoksi), $-OR^3$, $-C(O)OR^3$ ir $-C(R^3)(R^4)-C(O)OR^3$,
R^3 ir R^4 yra nepriklausomai parinkti iš vandenilio, alkilo ir heterociklo ir
X ir Y yra nepriklausomai parinkti iš =O, =S ir $=NR^3$.

11. Panaudojimas pagal 10 punktą, kur:
R^a ir R^b yra nepriklausomai parinkti iš vandenilio, alkilo, cikloalkilo, arilo (pasirinktinai pakeisto grupe, parinkta iš alkilo, halogeno ir alkoksi), $-C(R^3)(R^4)$-arilo (arilo dalis yra pasirinktinai pakeista grupe, parinkta iš alkilo, halogeno ir alkoksi), $-OR^3$, $-C(O)OR^3$ ir $-C(R^3)(R^4)-C(O)OR^3$,
R^3 ir R^4 yra nepriklausomai parinkti iš vandenilio ir alkilo; ir
X yra =O.

12. Panaudojimas pagal 11 punktą, kur:
R^a ir R^b yra nepriklausomai parinkti iš metilo, etilo, propilo, benzilo, fenilo (pasirinktinai pakeisto grupe, parinkta iš metilo, fluoro, chloro, bromo ir metoksi) ir $-CH_2-C(O)O$-etilo;
X yra =O; ir
Y yra =O.

13. Panaudojimas pagal bet kurį iš 1-3 punktų, kur junginys, turintis formulę (II), atitinka vieną iš šių galimybių:

R^a	R^b	X	Y
CH_2Ph	Me	O	O
Et	Me	O	O
Et	nPr	O	O
Et	cyclohexyl	O	O
Ph	Me	O	O
CH_2CO_2Et	Me	O	O
4-OMePh	Me	O	O
CH_2Ph	Et	O	O
Et	iPr	O	O
CH_2Ph	Et	O	S
CH_2Ph	CH_2Ph	O	S
Ph	Ph	O	S
Et	Et	O	S
Cyclohexyl	Me	O	O
4-MePh	Me	O	O
4-BrPh	Me	O	O
4-FPh	Me	O	O
4-ClPh	Me	O	O
Et	Me	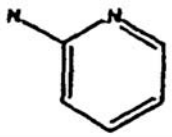	O
Et	Et	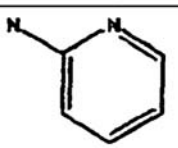	O
Et	H	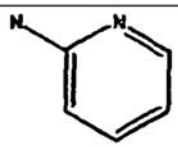	O
Me	Me	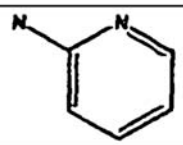	O
Et	Me	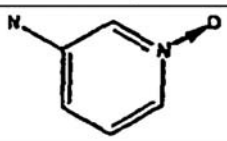	O

R^a	R^b	X	Y
Et	Me	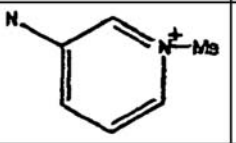	O
Et	Me	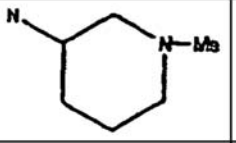	O
Et	Me	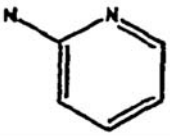	S

14. Panaudojimas pagal 13 punktą, kur junginys, turintis formulę (II), atitinka vieną iš šių galimybių:

R^a	R^b	X	Y
CH_2Ph	Me	O	O
Et	Me	O	O
Ph	Me	O	O
CH_2CO_2Et	Me	O	O
4-OMePh	Me	O	O
4-MePh	Me	O	O
4-BrPh	Me	O	O
4-FPh	Me	O	O
4-ClPh	Me	O	O
CH_2Ph	CH_2Ph	O	S
Ph	Ph	O	S

15. Farmacinė kompozicija, turinti, kaip aktyvų ingredientą, (II) formulės junginį, kaip apibrėžta bet kuriame iš 1-14 punktų.

16. Junginys, turintis bendrąją formulę (II):

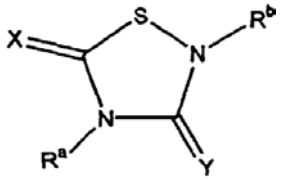

(II)

kur junginys yra vienas iš šių:

R^a	R^b	X	Y
CH_2Ph	Me	O	O
CH_2CO_2Et	Me	O	O
4-OMePh	Me	O	O
4-MePh	Me	O	O
4BrPh	Me	O	O

(51) **Int.Cl.** ***C07D 209/30*** ***(2006.01)*** (11) **1587788**
A61K 31/454 ***(2006.01)*** (13) T
A61K 31/496 ***(2006.01)***
A61P 25/00 ***(2006.01)***
(96) 03757820.0
(96) 2003 09 11
(97) 2005 10 26
(97) 2007 05 16
(86) PCT/EP2003/010101
(86) 2003 09 11
(87) WO 2004/026830
(87) 2004 04 01
(30) 411239 P, 2002 09 17, US
(72) MADERA, Ann, Marie, US
WEIKERT, Robert, James, US
(73) F. HOFFMANN-LA ROCHE AG, 4070 Basel, CH
(74) Marius JAKULIS - JASON, 3, AAA Baltic Service Company, Jasinskio g. 16B, Biurų centras Victoria, LT-01112 Vilnius, LT
(54) 2,7-pakeistieji indolai ir jų kaip 5-HT6 moduliatorių panaudojimas
Apibrėžties punktai: 18, brėžiniai: 0

(57) 1. Junginys, kurio formulė

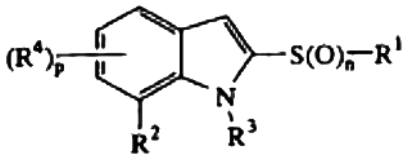

I

arba jo farmaciniu požiūriu priimtina druska,
kurioje
n yra 0, 1 arba 2;
p yra 1 arba 2;
R^1 yra arilas, pasirinktinai pakeistas vienu, dviem arba trimis pakaitais, kur kiekvienas pakaitas yra, nepriklausomai, hidroksi, cianas, alkilas, alkoksi, tioalkilas, halogenas, halogenalkilas, hidroksialkilas, nitro, alkoksikarbonilas, alkilkarbonilas, alkilsulfonilas, arilsulfonilas, halogenalkilsulfonilas, amino, alkilamino, dialkilamino, alkil(aril)amino, alkilaminokarbonilas, alkilkarbonilamino, alkilkarbonil(alkilamino), alkilaminosulfonilas, alkilsulfonilamino grupės arba metilendioksi grupė; arba heteroarilas, pasirinktinai pakeistas, nepriklausomai, vienu arba dviem pakaitais, parinktais iš hidroksi, ciano, alkilo, alkoksi, tioalkilo, alkiltio, halogeno, halogenalkilo, hidroksialkilo, nitro, alkoksikarbonilo, alkilkarbonilo, alkilsulfonilo, arilsulfonilo, halogenalkilsulfonilo, amino, alkilamino, dialkilamino, alkil(aril)amino, alkilaminokarbonilo, alkilkarbonilamino, alkilkarbonil(alkilamino), alkilaminosulfonilo, alkilsulfonilamino grupių arba metilendioksi grupės;
R^2 yra heterociklilas, pasirinktinai pakeistas, nepriklausomai, vienu arba daugiau pakaitų, parinktų iš hidroksi, ciano, alkilo, alkoksi, tioalkilo, alkiltio, halogeno, halogenalkilo, hidroksialkilo, nitro, alkoksikarbonilo, alkilkarbonilo, alkilsulfonilo, arilsulfonilo, halogenalkilsulfonilo, amino, alkilamino, dialkilamino, alkil(aril)amino, alkilaminokarbonilo, alkilkarbonilamino, alkilkarbonil(alkilamino), alkilaminosulfonilo, alkilsulfonilamino grupių arba metilendioksi-grupės;

R^3 yra vandenilis, alkilas arba –C(=O)-R^5, kur R^5 yra alkilas, alkoksi, arilas arba ariloksi-grupė; ir kiekvienas R^4 yra, nepriklausomai, vandenilis, hidroksi, cianas, alkilas, alkosi, tioalkilas, alkiltio, halogenas, halogenalkilas, hidroksialkilas, nitro, alkoksikarbonilas, alkilkarbonilas, alkilsulfonilas, arilsulfonilas, halogenalkilsulfonilas, amino, alkilamino, dialkilamino, alkil(aril)amino, alkilaminokarbonilas, alkilkarbonilamino, alkilkarbonil(alkilamino), alkilaminosulfonilas, alkilsulfonilamino grupės arba metilendioksi-grupė.

2. Junginys pagal 1 punktą, kuriame R^4 yra vandenilis, alkilas, alkosi-grupė, halogenas arba halogenalkilas.

3. Junginys pagal 1 arba 2 punktą, kuriame
n yra 2;
R^1 yra arilas, pasirinktinai pakeistas vienu, dviem arba trimis pakaitais, kur kiekvienas pakaitas yra, nepriklausomai, hidroksi, cianas, alkilas, alkoksi, tioalkilas, halogenas, halogenalkilas, hidroksialkilas, nitro, alkoksikarbonilas, alkilkarbonilas, alkilsulfonilas, arilsulfonilas, halogenalkilsulfonilas, amino, alkilamino, dialkilamino, alkil(aril)amino, alkilaminokarbonilas, alkilkarbonilamino, alkilkarbonil(alkilamino), alkilaminosulfonilas, alkilsulfonilamino grupės arba metilendioksi-grupė;
R^2 yra heterociklilas, pasirinktinai pakeistas, nepriklausomai, vienu arba daugiau pakaitų, parinktų iš hidroksi, ciano, alkilo, alkoksi, tioalkilo, alkiltio, halogeno, halogenalkilo, hidroksialkilo, nitro, alkoksikarbonilo, alkilkarbonilo, alkilsulfonilo, arilsulfonilo, halogenalkilsulfonilo, amino, alkilamino, dialkilamino, alkil(aril)amino, alkilaminokarbonilo, alkilkarbonilamino, alkilkarbonil(alkilamino), alkilaminosulfonilo, alkilsulfonilamino grupių arba metilendioksi-grupės;
R^3 yra vandenilis ir
R^4 yra vandenilis.

4. Junginys pagal 3 punktą, kuriame R^2 yra piperazin-1-ilas arba piperidin-4-ilas, kuris yra pasirinktinai pakeistas alkilu.

5. Junginys pagal 4 punktą, kuriame R^2 yra piperazin-1-ilas, 4-metilpiperazin-1-ilas, N-metil-piperidin-4-ilas arba piperidin-4-ilas.

6. Junginys pagal 1 arba 2 punktą, kuriame R^1 yra fenilas arba tienilas, pasirinktinai pakeistas vienu arba daugiau pakaitų, parinktų iš grupės, susidedančios iš alkilo, alkosi, halogeno, halogenalkilo, -SO_2-R^a, -NR^aR^b, -NR^b-C(=O)-R^a, kur R^a yra alkilas arba arilas, ir R^b yra vandenilis arba alkilas, ir jų mišinys.

7. Junginys pagal 6 punktą, kuriame R^1 yra tien-2-ilas arba fenilas, kuris yra pasirinktinai pakeistas alkilu, halogenu arba halogenalkilu.

8. Junginys pagal 7 punktą, kuriame R^1 yra fenilas, 2,3-dichlorfenilas, 2-fluorfenilas, 2-trifluormetilfenilas, 3-bromfenilas.

9. Junginys pagal 3 punktą, kuris yra:
2-benzensulfonil-7-piperazin-1-il-1H-indolas,
2-benzensulfonil-7-(4-metil-piperazin-1-il)-1H-indolas,
2-(2,3-dichlor-benzensulfonil)-7-piperazin-1-il-1H-indolas,
2-(2,3-dichlor-benzensulfonil)-7-(4-metil-piperazin-1-il)-1H-indolas,
2-(2-fluor-benzensulfonil)-7-piperazin-1-il-1H-indolas,
2-benzensulfonil-7-piperidin-4-il-1H-indolas,
2-benzensulfonil-7-(1-metil-piperidin-4-il)-1H-indolas,
7-(4-metil-piperazin-1-il)-2-(2-trifluormetil-benzensulfonil)-1H-indolas,
7-piperazin-1-il-2-(2-trifluormetil-benzensulfonil)-1H-indolas,
2-(3-brom-benzensulfonil)-7-(4-metil-piperazin-1-il)-1H-indolas,
2-(3-brom-benzensulfonil)-7-piperazin-1-il-1H-indolas.

10. 2-pakeistojo indolo, kurio formulė:

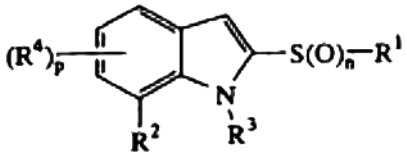

I,

kurioje
n yra 0, 1 arba 2;
p yra 1 arba 2;
R^1 yra pasirinktinai pakeistas arilas arba pasirinktinai pakeistas heteroarilas;
R^2 yra pasirinktinai pakeistas heterociklilas;
R^3 yra vandenilis, alkilas arba –C(=O)-R^5, kur R^5 yra alkilas, alkoksi, arilas arba ariloksi-grupė; ir kiekvienas R^4 yra, nepriklausomai, vandenilis, hidroksi, cianas, alkilas, alkosi, tioalkilas, alkiltio, halogenas, halogenalkilas, hidroksialkilas, nitro, alkoksikarbonilas, alkilkarbonilas, alkilsulfonilas, arilsulfonilas, halogenalkilsulfonilas, amino, alkilamino, dialkilamino, alkil(aril)amino, alkilaminokarbonilas, alkilkarbonilamino, alkilkarbonil(alkilamino), alkilaminosulfonilas, alkilsulfonilamino grupės arba metilendioksi-grupė;
gavimo būdas, kai minėtas būdas apima sąveiką pakeistojo indolo, kurio formulė:

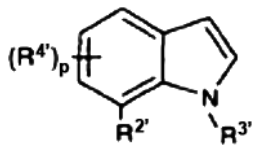

II,

kurioje $R^{2'}$ yra pasirinktinai pakeistas heterociklilas, pasirinktinai blokuotas blokuojančia grupe; $R^{3'}$ yra alkilas arba –C(=O)-R^5; kiekvienas $R^{4'}$ yra, nepriklausomai, vandenilis, hidroksi, cianas, alkilas, alkosi, tioalkilas, alkiltio, halogenas, halogenalkilas, hidroksialkilas, nitro, alkoksikarbonilas, alkilkarbonilas, alkilsulfonilas, arilsulfonilas, halogenalkilsulfonilas, amino, alkilamino, dialkilamino, alkil(aril)amino, alkilaminokarbonilas, alkilkarbonilamino, alkilkarbonil(alkilamino), alkilaminosulfonilas, alkilsulfonilamino grupės arba metilendioksi-grupė, pasirinktinai blokuota blokuojančia grupe,
i) su baze, kad gautų deprotonintą indolą; ir
ii) deprotoninto indolo sąveiką su sulfonilinimo agentu, kurio formulė: Y-SO_2-R^1, kur Y yra halogenidas, arba disulfido agentu, kurio formulė:

R^1-S-S-R^1, kad gautų 2-pakeistąjį indolą, kurio formulė:

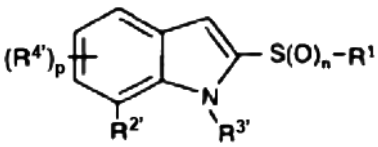

III,

kurioje pakaitų reikšmės yra aprašytos aukščiau,
iii) pasirinktinai, sieros oksidaciją oksidacijos agentu; ir
iv) pasirinktinai, blokuojančios grupės pašalinimą,
kad gautų 2-pakeistąjį indolą, kurio formulė I.

11. Būdas pagal 10 punktą, kuriame R^4 ir $R^{4'}$ yra vandenilis, alkilas, alkosi, halogenas arba halogenalkilas.

12. Būdas pagal 10 punktą, kuriame Y yra fluoras.

13. Kompozicija, apimanti:
a) terapiškai efektyvų kiekį junginio, kurio formulė I pagal nuo 1 iki 9 punktų; ir
b) farmaciniu požiūriu priimtiną nešiklį.

14. Vieno arba daugiau junginių pagal bet kurį iš nuo 1 iki 9 punktų panaudojimas gamybai vaisto, skirto gydymui arba prevencijai ligos būsenos, kuri palengvinama 5-HT6 agonistais.

15. Panaudojimas pagal 14 punktą, kuriame ligos būsena apima CNS sutrikimus.

16. Panaudojimas pagal 15 punktą, kuriame ligos būsena apima psichozes, schizofreniją, maniakinę depresiją, neurologinius sutrikimus, atminties sutrikimus, dėmesio stokos sutrikimą, Parkinson'o ligą, amiotrofinę šoninę sklerozę, Alzheimer'io ligą ir Huntington'o ligą.

17. Panaudojimas pagal 14 punktą, kuriame ligos būsena apima virškinamojo trakto sutrikimus.

18. Panaudojimas pagal 14 punktą, kuriame ligos būsena apima nutukimą.

(51) **Int.Cl. *C07D 213/38* *(2006.01)*** (11) **1363885**
C07C 233/78* *(2006.01) (13) T
C07C 211/27* *(2006.01)
C07D 295/12* *(2006.01)
A61K 31/4406* *(2006.01)
A61K 31/137* *(2006.01)
A61K 31/165* *(2006.01)
A61P 29/00* *(2006.01)
A61P 23/00* *(2006.01)
A61P 1/12* *(2006.01)
(96) 02714169.6
(96) 2002 02 20
(97) 2003 11 26
(97) 2007 05 23
(86) PCT/EP2002/001765
(86) 2002 02 20
(87) WO 2002/066432
(87) 2002 08 29
(30) 10108307, 2001 02 21, DE
(72) SUNDERMANN, Bernd, DE
BUSCHMANN, Helmut, ES
KÖGEL, Babette-Yvonne, DE
MERLA, Beatrix, DE
RISCH, Nikolaus, DE
(73) Grünenthal GmbH, 52078 Aachen, DE
(74) Liudmila GERASIMOVIČ, 9, IĮ "Liudmila Gerasimovič, Patentinis patikėtinis", Vingrių g. 13-42, LT-01141 Vilnius, LT
(54) Pakeistieji propan-1,3-diamino dariniai ir jų farmacinis panaudojimas
Apibrėžties punktai: 22, brėžiniai: 0
(57) 1. Junginys, kurio bendroji formulė (I), arba viena iš jo farmaciniu požiūriu priimtinų druskų

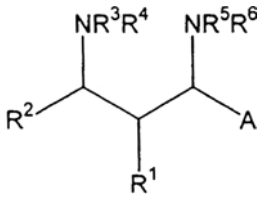

I

kur
R^1 žymi metilą arba etilą,
R^2 žymi metilą, etilą arba fenilą, arba
R^1 ir R^2 kartu sudaro $–(CH_2)_4$-;
R^3 žymi H, n-propilą, $-CH_2$-fenilą arba C(=O)-R^7;
R^4 žymi H;
R^5 ir R^6 kiekvienas žymi metilą arba kartu sudaro $-(CH_2)_2$-O-$(CH_2)_2$-;
A žymi fenilą, 2-chlorfenilą, 2-metoksifenilą, 2-nitrofenilą arba piridin- 3-ilą; ir
R^7 žymi metilą, fenilą, 2-fluorfenilą, 2-chlorfenilą arba 2-metilfenilą,
išskyrus
benzil-[2-(dimetilamino-fenilmetil)-cikloheksil]-aminą ir (2-metil-1,3-difenil-3-piperidin-1-ilpropil)-propilaminą.

2. Junginys pagal 1 punktą arba viena iš jo farmaciniu požiūriu priimtinų druskų, kur junginys, kurio bendroji formulė (I) yra diastereomeras, kurio struktūra (syn,anti-I)

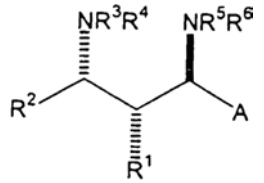

syn,anti-I

ir nebūtinai gryno enantiomero formoje.

3. Junginys pagal 1 punktą arba viena iš jo farmaciniu požiūriu priimtinų druskų, kur junginys, kurio bendroji formulė (I) yra kaip diastereomeras, kurio struktūra (anti,anti-I)

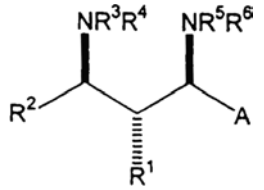

anti,anti-I

ir nebūtinai gryno enantiomero formoje.

4. Junginys pagal 1 punktą arba viena iš jo farmaciniu požiūriu priimtinų druskų, kur junginys, kurio bendroji formulė (I) yra diastereomeras, kurio struktūra (anti,syn-I)

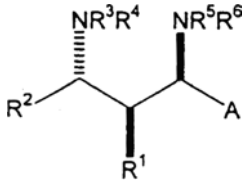

anti,syn-I

ir nebūtinai gryno enantiomero formoje.

5. Junginys pagal 1 punktą arba viena iš jo farmaciniu požiūriu priimtinų druskų, kur junginys, kurio bendroji formulė (I) yra diastereomeras, kurio formulė (syn,syn-I)

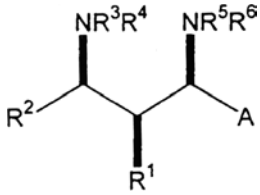

syn,syn-I

ir nebūtinai gryno enantiomero formoje.

6. Junginys pagal 1 punktą arba viena iš jo farmaciniu požiūriu priimtinų druskų, kuris yra pasirinktas iš:
1 (syn,syn)-N-[2-(dimetilaminopiridin-3-ilmetil) cikloheksil]-benzamido arba jo hidrochlorido
2 (syn,syn)-2-(dimetilaminopiridin-3-ilmetil) cikloheksilamino arba jo hidrochlorido
3 (syn,syn)-N-[2-(dimetilaminopiridin-3-ilmetil) cikloheksil]-2-fluorbenzamido arba jo hidrochlorido
4 (syn,syn)-2-chlor-N-[2-(dimetilaminopiridin-3-ilmetil) cikloheksil]-benzamido arba jo hidrochlorido
5 (anti,anti)-N-[2-(dimetilaminopiridin-3-ilmetil) cikloheksil]-benzamido arba jo hidrochlorido
6 (anti,anti)-2-(dimetilaminopiridin-3-ilmetil) cikloheksilamino arba jo hidrochlorido
7 (anti,anti)-N-[2-(dimetilaminopiridin-3-ilmetil) cikloheksil]-2-fluorbenzamido arba jo hidrochlorido
8 (anti,anti)-2-chlor-N-[2-(dimetilaminopiridin-3-ilmetil) cikloheksil]benzamido arba jo hidrochlorido
9 (anti,anti)-N-[2-(dimetilaminopiridin-3-ilmetil) cikloheksil]-2- metilbenzamido arba jo hidrochlorido
10 (syn,syn)-N-[2-(dimetilaminopiridin-3-ilmetil) cikloheksil]-2-metilbenzamido arba jo hidrochlorido
11 (syn,syn)-N-[2-(dimetilaminopiridin-3-ilmetil) cikloheksil]acetamido arba jo hidrochlorido
12 (anti,anti)-N-[2-(dimetilaminopiridin-3-ilmetil) cikloheksil]acetamido arba jo hidrochlorido
13 (syn,syn)-N-[2-(dimetilaminofenilmetil)ciklo-heksil]-2-fluorbenzamido arba jo hidrochlorido
14 (syn,syn)-2-(dimetilaminofenilmetil)ciklo-heksilamino arba jo hidrochlorido
15 (syn,syn)-N-[2-(dimetilamino-fenilmetil)-ciklo-heksil]-acetamido arba jo hidrochlorido
16 (syn,syn)-N-[2-(dimetilamino-fenilmetil)-ciklo-heksil]-benzamido arba jo hidrochlorido
17 (syn,syn)-2-chlor-N-[2-(dimetilamino-fenilmetil)-cikloheksil]-benzamido arba jo hidrochlorido
18 (syn,syn)-N-[2-(dimetilamino-fenilmetil)-ciklo-heksil]-2- metilbenzamido arba jo hidrochlorido
19 (anti,anti)-N-[2-(dimetilamino-fenilmetil)-ciklo-heksil]-acetamido arba jo hidrochlorido
20 (anti,anti)-2-(dimetilamino-fenilmetil)-cikloheksil-amino arba jo hidrochlorido
21 (anti,anti)-N-[2-(dimetilamino-fenilmetil)-cikloheksil]-benzamido arba jo hidrochlorido
22 (anti,anti)-N-[2-(dimetilamino-fenilmetil)-ciklo-heksil]-2-metil-benzamido arba jo hidrochlorido
23 (syn,syn)-2-chlor-N- 2-[(2-chlorfenil)-dimetilamino-metil]-cikloheksil-benzamido arba jo hidrochlorido
24 (syn,syn)-2-[(2-chlor-fenil)-dimetilamino-metil]-cikloheksilamino arba jo hidrochlorido
25 (anti,anti)-2-chlor-N- {2-[(2-chlorfenil)-dimetilamino-metil]-cikloheksil}-benzamido arba jo hidrochlorido
26 (anti,anti)-2-[(2-chlorfenil)-dimetilamino-metil]-cikloheksilamino arba jo hidrochlorido
27 (syn,syn)-N-{2-[(2-chlorfenil)-dimetilamino-metil]-cikloheksil}-2-fluor-benzamido arba jo hidrochlorido
28 (anti,anti)-N-{2-[dimetilamino-(2-nitrofenil)-metil]-cikloheksil}-benzamido arba jo hidrochlorido
29 (anti,anti)-2-[dimetilamino-(2-nitrofenil)-metil]-cikloheksilamino arba jo hidrochlorido
30 (anti,anti)-N-{2-[dimetilamino-(2-nitrofenil)-metil]-cikloheksil}-2-fluor-benzamido arba jo hidrochlorido
31 (anti,anti)-2-chlor-N- {2-[dimetilamino-(2-nitrofenil)-metil]-cikloheksil}-benzamido arba jo hidrochlorido
32 (anti,anti)-N- {2-[dimetilamino-(2-nitrofenil)-metil]-cikloheksil}-2-metil-benzamido arba jo hidrochlorido
33 (syn,syn)-N- {2-[dimetilamino-(2-nitrofenil)-metil]-cikloheksil}-acetamido arba jo hidrochlorido
34 (syn,syn)-N-2-[dimetilamino-(2-nitrofenil)-metil]-cikloheksilamino arba jo hidrochlorido
35 (anti,anti)-N-{2-[(2-chlorfenil)-dimetilamino-metil]-cikloheksil}-acetamido arba jo hidrochlorido
36 (syn,anti)-2-(dimetilamino-fenilmetil)-cikloheksil-amino
37 (syn,anti)-N-[2-(dimetilamino-fenilmetil)-cikloheksil]-benzamido
38 (anti,anti)N-{2-[dimetilamino-(2-methoksifenil)-metil]-cikloheksil}-benzamido
39 (anti,anti)-N-{2-[dimetilamino-(2-nitrofenil)-metil]-cikloheksil}-benzamido
40 (anti,anti)-N-{2-[(2-chlorfenil)-dimetilamino-metil]-cikloheksil}-benzamido
41 (anti,anti)-N-{2-[dimetilamino-(2-methoksifenil)-metil]-cikloheksil}-acetamido
42 (anti,anti)-2-[dimetilamino-(2-methoksifenil)-metil]-cikloheksilamino
43 (anti,anti)-N-{2-[(2-chlorfenil)-dimetilamino-metil]-cikloheksil}-acetamido
44 (anti,anti)-2-[(2-chlorfenil)-dimetilamino-metil]-cikloheksilamino
45 (anti,anti)-N-{2-[dimetilamino-(2-nitrofenil)-metil]-cikloheksil}-acetamido
46 (anti,anti)-2-[dimetilamino-(2-nitrofenil)-metil]-cikloheksilamino
47 (syn,syn)-2-(dimetilamino-fenilmetil)-cikloheksil-amino
48 (syn,syn)-2-[(2-chlorfenil)-dimetilamino-metil]-cikloheksilamino
49 (anti,anti)-2-chlor-N-(3-dimetilamino-1-ethil-2-metil-3-fenilpropil)-benzamido
50 (anti,anti)-3-dimetilamino-1-ethil-2-metil-3-fenil-propilamino
51 (syn,anti)-2-(dimetilamino-fenilmetil)-cikloheksil-N-(n-propil)-amino
52 (syn,anti)-2-(morfolin-4-il-fenilmetil)-cikloheksil-N-(n-propil)-amino

53 (syn,anti)-2,N,N-trimetil-1,3-difenil-N'-propil-propan-1,3- diamino
54 (syn,anti)-2-(dimetilamino-fenilmetil)-cikloheksil-N-benzilamino
55 (syn,anti)-2-(morfolin-4-il-fenilmetil)-cikloheksil-N-benzilamino
56 (syn,anti)-2,N,N-trimetil-1,3-difenil-N'-benzil-propan-1,3- diamino
57 (syn,anti)-2-(dimetilamino-fenilmetil)-cikloheksilamino
58 (syn,anti)-2-(morfolin-4-il-fenilmetil)-cikloheksilamino
59 (syn,anti)-2,N,N-trimetil-1,3-difenil-propan-1,3-diamino
60 (syn,anti)-2-[(2-chlorfenil)-dimetilamino-metil]-cikloheksilamino
61 (anti,anti)-2-[(2-chlorfenil)-dimetilamino-metil]-cikloheksilamino
62 (syn,syn)-2-(dimetilamino-fenilmetil)-cikloheksilamino
63 (anti,anti)-2-(dimetilamino-fenilmetil)-cikloheksilamino
64 (syn,syn)-2-[(2-chlorfenil)-dimetilamino-metil]-cikloheksilamino
65 (syn,syn)-2-(dimetilamino-piridin-3-il-metil)-cikloheksilamino
66 (anti,anti)-2-(dimetilamino-piridin-3-il-metil)-cikloheksilamino
67 (syn,syn)-2-(dimetilamino-(2-metoksifenil)-metil)-cikloheksilamino
68 (anti,anti)-2-(dimetilamino-(2-metoksifenil)-metil)-cikloheksilamino
69 (syn,syn)-2-(dimetilamino-(2-nitrofenil)-metil)-cikloheksilamino
70 (anti,anti)-2-(dimetilamino-(2-nitrofenil)-metil)-cikloheksilamino.

7. Junginio pagal 1 punktą, kurio bendroji formulė (I) arba vienos iš jo farmaciniu požiūriu priimtinų druskų

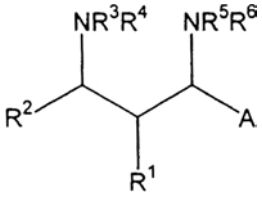

I

kur
R^1 žymi metilą arba etilą,
R^2 žymi metilą, etilą arba fenilą, arba
R^1 ir R^2 kartu sudaro $–(CH_2)_4$-;
R^3 žymi H, n-propilą, $-CH_2$-fenilą;
R^4 žymi H;
R^5 ir R^6 kiekvienas žymi metilą arba kartu sudaro -$(CH_2)_2$-O-$(CH_2)_2$-; ir
A žymi fenilą, 2-chlorfenilą, 2-metoksifenilą, 2-nitrofenilą arba piridin- 3-ilą,
gamybos būdas, b e s i s k i r i a n t i s tuo, kad iminą, kurio bendroji formulė (II)

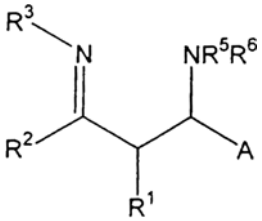

II

kur R^1, R^2, R^3, R^4, R^5, R^6 ir A yra kaip nurodyta aukščiau šiame punkte,
veikia tinkamu redukuojančiu agentu.

8. Būdas pagal 7 punktą, b e s i s k i r i a n t i s tuo, kad redukuojantis agentas yra kompleksinis hidridas.

9. Būdas pagal vieną iš 7 arba 8 punktų, skirtas junginio, kurio bendroji struktūra (anti, anti-I) arba vienos iš jo farmaciniu požiūriu priimtinų druskų

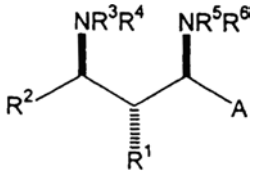

anti,anti-I

kur R^1, R^2, R^3, R^4, R^5, R^6 ir A yra kaip nurodyta 7 punkte, diastereoselektyvinei gamybai, b e s i s k i r i a n t i s tuo, kad iminą, kurio bendroji struktūra (anti-II)

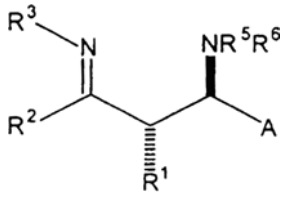

anti-II

kur R^1, R^2, R^3, R^4, R^5, R^6 ir A yra kaip nurodyta aukščiau šiame punkte,
veikia tinkamu redukuojančiu agentu, ypatingai cinko cianoborohidridu ($ZnCNBH_3$), $LiBH_4$, $NaBH_4$, $NaBH_3CN$ arba $NaBH(OC(=O)CH_3)_3$ alkoholio tirpiklyje.

10. Būdas pagal 9 punktą, b e s i s k i r i a n t i s tuo, kad reakciją su cinko cianoborohidridu, $LiBH_4$, $NaBH_4$, $NaBH_3CN$ arba $NaBH(OC(=O)CH_3)_3$ vykdo metanolyje šildant nuo 0° C iki kambario temperatūros 8 - 24 valandas, geriau 10 - 14 valandų.

11. Būdas pagal vieną iš 7 arba 8 punktų, skirtas junginio, kurio bendroji struktūra (syn, syn-I) arba vienos iš jo farmaciniu požiūriu priimtinų druskų

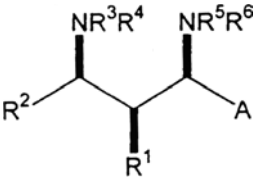

syn, syn-1

kur R^1, R^2, R^3, R^4, R^5, R^6 ir A yra kaip nurodyta 7 punkte, diastereoselektyvinei gamybai, b e s i s k i r i a n t i s tuo, kad iminą, kurio bendroji struktūra (anti-II)

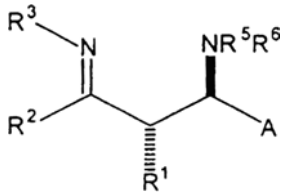

anti-II

kur R^1, R^2, R^3, R^4, R^5, R^6 ir A yra kaip nurodyta aukščiau šiame punkte,
veikia tinkamu redukuojančiu agentu, ypatingai L-selektridu arba diizobutilaliuminio hidridu eteriniame tirpiklyje.

12. Būdas pagal 11 punktą, b e s i s k i r i a n t i s tuo, kad reakciją su L-selektridu arba diizobutilaliuminio hidridu vykdo tetrahidrofurane šildant nuo 0° C iki kambario temperatūros 8 - 24 valandas, geriau 10 - 14 valandų.

13. Būdas pagal vieną iš 7 -12 punktų, b e s i s k i r i a n t i s tuo, kad iminą, kurio bendroji struktūra (II) arba (anti-II), gauna reaguojant Manicho bazei (III) arba (anti-III),

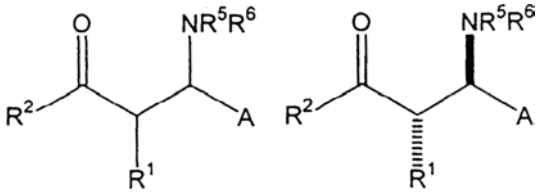

III anti-III

kur R^1, R^2, R^3, R^4, R^5, R^6 ir A yra kaip nurodyta 7 punkte,
su aminu, kurio formulė R^3NH_2, jei R^3 formulėje (II) arba (anti-II) nėra H, ir su amonio acetatu, jei R^3 formulėje (II) arba (anti-II) žymi H, eteriniame arba alkoholio tirpiklyje.

14. Junginio, kurio bendroji formulė (I) arba vienos iš jo farmaciniu požiūriu priimtinų druskų

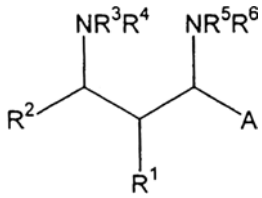

I

kur
R^1 žymi metilą arba etilą,
R^2 žymi metilą, etilą arba fenilą, arba
R^1 ir R^2 kartu sudaro $-(CH_2)_4-$;
R^3 ir R^4 žymi H
R^5 ir R^6 kiekvienas žymi metilą arba kartu sudaro $-(CH_2)_2-O-(CH_2)_2-$; ir
A žymi fenilą, 2-chlorfenilą, 2-metoksifenilą, 2-nitrofenilą arba piridin- 3-ilą,
gamybos būdas, b e s i s k i r i a n t i s tuo, kad apima stadijas
(a) aminoalkoholį, kurio bendroji formulė (IV)

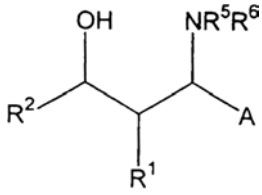

IV

kur R^1, R^2, R^5, R^6 ir A yra kaip nurodyta aukščiau šiame punkte,
paverčia junginiu, kurio bendroji formulė (V)

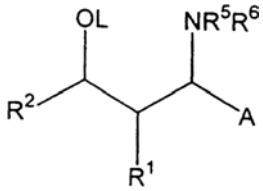

V

kur L žymi mezilą arba tozilą;
(b) junginį, kurio bendroji formulė (V), paverčia azidu, kurio bendroji formulė (VI)

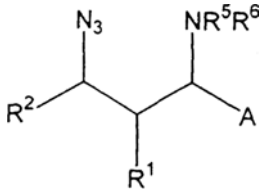

VI

ir
(c) azidą, kurio bendroji formulė (VI), paverčia diaminu, kurio bendroji formulė (I).

15. Būdas pagal 14 punktą, skirtas junginio, kurio bendroji struktūra (syn,anti-I) arba (anti,anti-I) arba vienos iš jų farmaciniu požiūriu priimtinų druskų

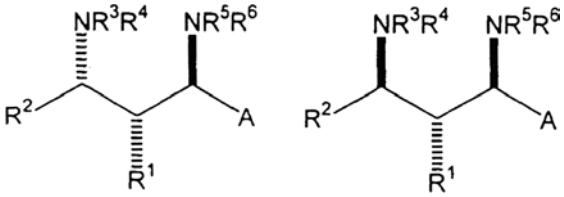

syn,anti-I anti,anti-1

kur R^1, R^2, R^3, R^4, R^5, R^6 ir A yra kaip nurodyta 14 punkte, stereoselektyvinei gamybai, b e s i s k i r i a n t i s tuo, kad apima stadijas:
(a) aminoalkoholį, kurio bendroji struktūra (anti,anti-IV) arba (syn,anti-1V)

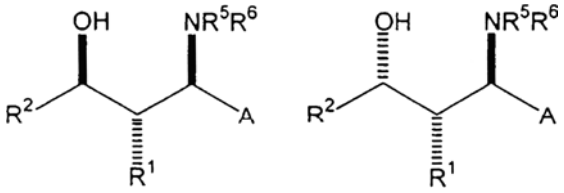

anti,anti-IV syn,anti-IV

kur R^1, R^2, R^5, R^6 ir A yra kaip nurodyta aukščiau šiame punkte,
paverčia junginiu, kurio bendroji struktūra (anti,anti-V) arba (syn,anti-V)

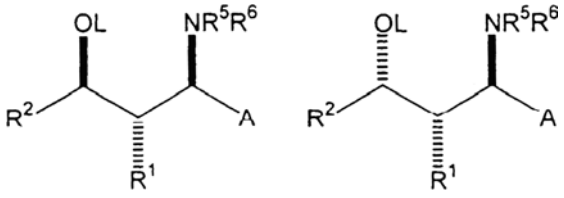

anti,anti-V syn,anti-V

kur L žymi mezilą arba tozilą;
(b) junginį, kurio bendroji struktūra (anti,anti-V) arba (syn,anti-V), paverčia azidu, kurio bendroji struktūra (syn,anti-VI) arba (anti,anti-VI)

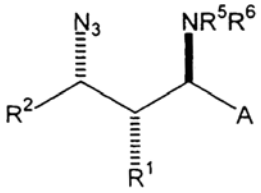

syn,anti-VI

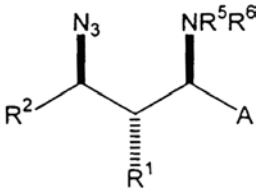

anti,anti-VI

ir

(c) azidą, kurio bendroji struktūra (syn,anti-VI) arba (anti,anti-VI), paverčia diaminu, kurio bendroji struktūra (syn,anti-I) arba (anti,anti-I).

16. Junginio, kurio bendroji struktūra (syn,anti-I) arba vienos iš jo farmaciniu požiūriu priimtinų druskų

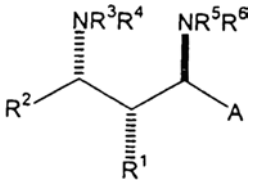

syn,anti-I

pagal 2 punktą, kur:
R^1 žymi metilą arba etilą,
R^2 žymi metilą, etilą arba fenilą, arba
R^1 ir R^2 kartu sudaro $-(CH_2)_4-$;
R^3 žymi H, n-propilą arba $-CH_2$-fenilą;
R^4 žymi H;
R^5 ir R^6 kiekvienas žymi metilą arba kartu sudaro $-(CH_2)_2-O-(CH_2)_2-$; ir
A žymi fenilą, 2-chlorfenilą, 2-metoksifenilą, 2-nitrofenilą arba piridin- 3-ilą,
gamybos būdas, b e s i s k i r i a n t i s tuo, kad apima stadijas
(aa) iminą, kurio bendroji formulė (VII)

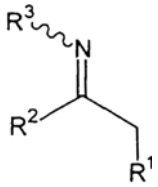

VII

kur R^1, R^2 ir R^3 yra kaip nurodyta aukščiau šiame punkte,
veikia iminio druska, kurios bendroji formulė (VIII)

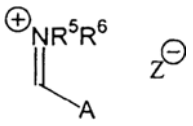

VIII

kur R^5 ir R^6 ir A yra kaip nurodyta aukščiau šiame punkte ir Z^{Θ} žymi tinkamą priešingo krūvio joną; ir
(bb) po to sekančią redukciją.

17. Būdas pagal 16 punktą, skirtas junginio, kurio bendroji struktūra (syn,anti-I)

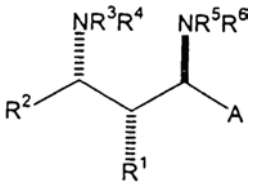

syn,anti-I

R^1, R^2, R^4, R^5, R^6 ir A yra kaip nurodyta 16 punkte ir R^3 žymi H,
gamybai, b e s i s k i r i a n t i s tuo, kad papildomoje būdo stadijoje (cc)
junginį, kurio bendroji struktūra (anti,anti-I), kur R^1, R^2, R^4, R^5, R^6 ir A yra kaip nurodyta 16 punkte ir R^3 žymi $-(CH_2)$-fenilą, kur fenilas gali turėti C_{1-6}-alkilo pakaitų, veikia vandeniliu (H_2) dalyvaujant pereinamajam metalui, kuris yra pasirinktas iš platinos, paladžio ir nikelio.

18. Junginio, kurio bendroji formulė (I) arba vienos iš farmaciniu požiūriu priimtinų druskų

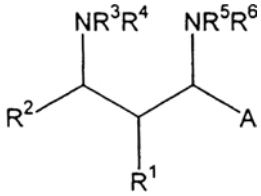

I

kur R^1 žymi metilą arba etilą,
R^2 žymi metilą, etilą arba fenilą, arba
R^1 ir R^2 kartu sudaro $-(CH_2)_4-$;
R^3 C(=O)-R^7;
R^4 žymi H;
R^5 ir R^6 kiekvienas žymi metilą arba kartu sudaro $-(CH_2)_2-O-(CH_2)_2-$;
A žymi fenilą, 2-chlorfenilą, 2-metoksifenilą, 2-nitrofenilą arba piridin- 3-ilą; ir
R^7 žymi metilą, fenilą, 2-fluorofenilą, 2-chlorfenilą arba 2-metilfenilą,
ir kuris yra racemato formoje arba vieno arba daugiau diastereomerų formoje arba vieno arba daugiau enantiomerų formoje, gamybos būdas, b e s i s k i r i a n t i s tuo, kad bendrosios formulės (I) junginį, kuriame R^1, R^2, R^4, R^5, R^6 ir A yra kaip nurodyta anksčiau šiame punkte ir R^3 žymi vandenilį, kuris yra racemato formoje arba vieno arba daugiau diastereomerų formoje arba vieno arba daugiau enantiomerų formoje, veikia acilinimo reagentu.

19. Būdas pagal 18 punktą, b e s i s k i r i a n t i s tuo, kad acilinimo reagentas yra chloranhidridas, kurio bendroji formulė R^7-C(=O)-Cl, kur R^7 žymi metilą, fenilą, 2-fluorfenilą, 2-chlorfenilą arba 2-metilfenilą.

20. Vaistai, turintys junginį, kurio bendroji formulė (I) arba vieną iš jo farmaciniu požiūriu priimtinų druskų, kuris yra racemato formoje arba vieno arba daugiau diastereomerų formoje arba vieno arba daugiau enantiomerų formoje

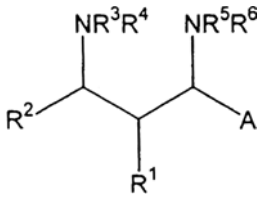

I

kur
R^1 žymi metilą arba etilą,
R^2 žymi metilą, etilą arba fenilą, arba
R^1 ir R^2 kartu sudaro $-(CH_2)_4-$;
R^3 žymi H, n-propilą, $-CH_2$-fenilą arba C(=O)-R^7;
R^4 žymi H;

R^5 ir R^6 kiekvienas žymi metilą arba kartu sudaro $-(CH_2)_2-O-(CH_2)_2-$;
A žymi fenilą, 2-chlorfenilą, 2-metoksifenilą, 2-nitrofenilą arba piridin- 3-ilą; ir
R^7 žymi metilą, fenilą, 2-fluorfenilą, 2-chlorfenilą arba 2-metilfenilą.

21. Junginio, kurio bendroji formulė (I) arba vienos iš jo farmaciniu požiūriu priimtinų druskų, kuris yra racemato formoje arba vieno arba daugiau diastereomerų formoje arba vieno arba daugiau enantiomerų formoje

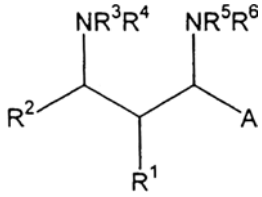

I

kur
R^1 žymi metilą arba etilą,
R^2 žymi metilą, etilą arba fenilą, arba
R^1 ir R^2 kartu sudaro $-(CH_2)_4-$;
R^3 žymi H, n-propilą, $-CH_2$-fenilą arba $C(=O)-R^7$;
R^4 žymi H;
R^5 ir R^6 kiekvienas žymi metilą arba kartu sudaro $-(CH_2)_2-O-(CH_2)_2-$;
A žymi fenilą, 2-chlorfenilą, 2-metoksifenilą, 2-nitrofenilą arba piridin- 3-ilą; ir
R^7 žymi metilą, fenilą, 2-fluorfenilą, 2-chlorfenilą arba 2-metilfenilą,
panaudojimas gaminant vaistą, skirtą skausmo gydymui ir/arba profilaktikai.
Junginio, kurio bendroji formulė (I) arba vieno iš farmaciniu požiūriu priimtinų druskų, kuris yra racemato formoje arba vieno arba daugiau diastereomerų formoje arba vieno arba daugiau enantiomerų formoje

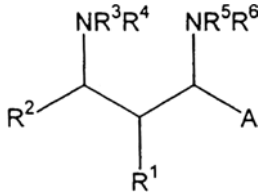

I

kur
R^1 žymi metilą arba etilą,
R^2 žymi metilą, etilą arba fenilą, arba
R^1 ir R^2 kartu sudaro $-(CH_2)_4-$;
R^3 žymi H, n-propilą, $-CH_2$-fenilą arba $C(=O)-R^7$;
R^4 žymi H;
R^5 ir R^6 kiekvienas žymi metilą arba kartu sudaro $-(CH_2)_2-O-(CH_2)_2-$;
A žymi fenilą, 2-chlorfenilą, 2-metoksifenilą, 2-nitrofenilą arba piridin- 3-ilą; ir
R^7 žymi metilą, fenilą, 2-fluorfenilą, 2-chlorfenilą arba 2-metilfenilą,
panaudojimas gaminant vaistą, skirtą šlapimo nelaikymo, žagsėjimo, spengimo ausyse ir diarėjos gydymui ir/arba profilaktikai.

(51) **Int.Cl.** ***C07D 271/06*** ***(2006.01)*** (11) **1476438**
C07D 285/08 ***(2006.01)*** (13) T
C07D 413/04 ***(2006.01)***
C07D 413/06 ***(2006.01)***
A61K 31/4245 ***(2006.01)***
A61K 31/433 ***(2006.01)***
A61P 29/00 ***(2006.01)***
(96) 03702791.9
(96) 2003 02 20
(97) 2004 11 17
(97) 2007 04 18
(86) PCT/GB2003/000741
(86) 2003 02 20
(87) WO 2003/070711
(87) 2003 08 28
(30) 0204159, 2002 02 22, GB
(72) AYSCOUGH,
A.P. British Biotech Pharmaceuticals ltd, GB
DAVIES, S.J., British Biotech Pharmaceuticals ltd, GB
PAIN, Gilles, British Biotech Pharmaceuticals Ltd, GB
GILLON, Jean-Yves, FR
(73) Vernalis (R&D) Limited,
Abington Cambridge CB1 6GB, GB
LABORATOIRES SERONO S.A., 1170 Aubonne, CH
(74) Irena Milda SRĖBALIENĖ, 24, Patentinių paslaugų centras, UAB, J. Basanavičiaus g. 11/1,
LT-03108 Vilnius, LT
(54) Oksa- ir tiadiazolai bei jų, kaip metaloproteinazių nihibitorių, panaudojimas
Apibrėžties punktai: 38, brėžiniai: 2
(57) 1. Formulės (IA) arba (IB) junginys

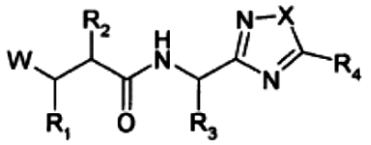

(IA)

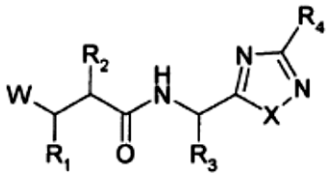

(IB)

kur
W reiškia HO(C=O)-, HONH(C=O)- arba H(C=O)N(OH)-;
X reiškia -O- arba -S-;
R_1 reiškia
vandenilį;
-OH arba -SH;
fluorą arba chlorą;
$-CF_3$;
(C_1-C_6)alkilą;
(C_1-C_6)alkoksigrupę;
(C_2-C_6)alkenilą;
fenilą arba pakeistą fenilą;
fenil (C_1-C_6)alkilą arba pakeistą fenil(C_1-C_6)alkilą;
fenil (C_2-C_6)alkenilą arba pakeistą fenil(C_2-C_6)alkenilą, heterociklilą arba pakeistą heterociklilą;
heterociklil(C_1-C_6)alkilą arba pakeistą heterociklil(C_1-C_6)alkilą; BSO_nA- grupę, kur n yra 0, 1 arba 2, o B yra vandenilis arba (C_1-C_6) alkilas, fenilas, pakeistas fenilas, heterociklilas, pakeistas heterociklilas, (C_1-C_6)acilas, fenacilas, arba pakeisto fenacilo grupė, o A reiškia (C_1-C_6)alkileną;

-NH_2, (C_1-C_6)alkilaminą arba di(C_1-C_6)alkilaminą;
amino(C_1-C_6)alkilą, (C_1-C_6)alkilamino(C_1-C_6)alkilą,
di(C_1-C_6)alkilamino(C_1-C_6)alkilą,
hidrok-si(C_1-C_6)alkilą, merkapto(C_1-C_6)alkilą arba
karboksi(C_1-C_6) alkilą, kur amino-, hidroksi-,
merkapto- arba karboksilo grupės yra pasirinktinai
blokuotos arba karboksilo grupė yra amidinta; arba
cikloalkilas, cikloalkenilas arba nearomatinis
heterociklinis žiedas, turintis iki 3 heteroatomų,
iš kurių bet kuris gali būti (i) pakeistas vienu
arba daugiau pakaitų, parinktų iš C_1-C_6 alkilo,
C_2-C_6 alkenilo, halo, ciano (-CN), -CO_2H, -CO_2R,
-$CONH_2$, -CONHR, -$CON(R)_2$, -OH, -OR, okso-, -SH,
-SR, -NHCOR ir -$NHCO_2$R, kur R yra C_1-C_6 alkilas
arba benzilas ir/arba (ii) kondensuotas su cikloalkilu
arba heterocikliniu žiedu;
R_2 reiškia grupę R_{10}-$(X)_n$-$(ALK)_m$-, kur
R_{10} reiškia vandenilį arba C_1-C_6 alkilą, C_2-C_6 alkenilą,
C_2-C_6 alkinilą, cikloalkilą, arilą arba heterociklilo
grupę, iš kurių bet kuris gali būti nepakeistas arba
pakeistas (C_1-C_{12})alkilu, (C_1-C_{12})alkoksigrupe,
hidroksigrupe, merkaptogrupe, (C_1-C_{12})alkiltiogrupe,
aminogrupe, halogrupe (įskaitant fluorą, chlorą,
bromą ir jodą), trifluormetilu, cianu, nitrogrupe,
oksogrupe, -COOH, $CONH_2$, -$COOR^A$, -$NHCOR^A$,
-$CONHR^A$, -NHR^A, -NR^AR^B arba -$CONR^AR^B$grupėmis,
kur R^A ir R^B nepriklausomai yra (C_1-C_{12})alkilo grupė, ir
ALK reiškia linijinį arba šakotąjį dvivalentį
C_1-C_6 alkileno, C_2-C_6 alkenileno arba C_2-C_6 alkinileno
radikalą, ir gali būti atskirtas įsiterpusių vienos arba
daugiau negretimų -NH-, -O- arba -S-jungčių,
X reiškia -NH-, -O- arba -S-, -NR^C arba $NCOR^C$,
kur R^C yra (C_1-C_{12})alkilo grupė, o
m ir n yra nepriklausomai 0 arba 1;
R_3 reiškia šoninę grandinę iš natūralios
arba nenatūralios alfa aminorūgšties;
R_4 reiškia pasirinktinai pakeistus
C_1-C_6 alkilą,
C_2-C_6 alkenilą,
C_2-C_6 alkinilą,
C_1-C_3 perfluoralkilą,
cikloalkilą,
cikloalkil(C_1-C_6 alkil)- grupę,
ckloalkenilą,
cikloalkenil(C_1-C_8 alkil)- grupę,
fenilą,
fenil(C_1-C_6 alkil)- grupę,
naftilą,
nearilinį heterociklilą,
nearilinę heterociklil(C_1-C_6 alkil)- grupę,
heteroarilą; arba
heteroaril(C_1-C_6 alkil)- grupę;
arba farmaciniu požiūriu priimtina jo druska, hidratas
arba solvatas.

2. Junginys, kaip apibūdinta apibrėžties 1 punkte,
kur junginys turi formulę (IA).

3. Junginys, kaip apibūdinta apibrėžties 1 punkte,
kur junginys turi formulę (IB).

4. Junginys, kaip apibūdinta bet kuriame iš
ankstesnių apibrėžties punktų, kur W yra
HONH(C=O)-.

5. Junginys, kaip apibūdinta bet kuriame iš
ankstesnių apibrėžties punktų, kur X yra - O-.

6. Junginys, kaip apibūdinta bet kuriame iš
ankstesnių apibrėžties punktų, kur R_1 yra
vandenilis, hidroksigrupė, fluoras, chloras, metilas,
metoksigrupė, trifluormetilas, etilas, n-propilas, alilas,
fenilpropilas, ciklopropilmetilas, fenilprop-2-enilas,
tienilsulfanilmetilas, tienilsulfinilmetilas,
tienilsulfonilme-tilas; arba
C_1-C_4 alkilas, pvz. metilas, etilas, n-propilas arba
n-butilas, pakeistas ftalimido,
1,2-dimetil-3,5-diokso-1,2,4-triazolidin-4-ilo,
3-metil-2,5-diokso-1-imidazolidinilo,
3,4,4-trimetil-2,5-diokso-1-imidazolidinilo,
2-metil-3,5-diok-so-1,2,4-oksadiazol-4-ilo,
3-metil-2,4,5-triokso-1-imidazolidinilo,
2,5-diok-so-3-fenil-1-imidazolidinilo,
2-okso-1-pirolidinilo, 2,5-diokso-1-pirolidinilo
arba 2,6-dioksopiperidinilo,
5,5-dimetil-2,4-diokso-3-oksazolidinilo,
heksa-hidro-1,3-dioksopirazolo[1,2,a][1,2,4]-
triazol-2-ilo, arba naftalimido
(t.y. 1,3-dihidro-1,3-diokso-2H-benz[f]izoindol-2-ilo),
1,3-dihidro-1-okso-2H-benz[f]i-zoindol-2-ilo,
1,3-dihidro-1,3-diokso-2H-pirolo[3,4-b]chinolin-2-ilo, ar-
ba 2,3-dihidro-1,3-diokso-1H-benz[d,e]izochinolin-2-ilo
grupe; arba
cikloheksilas, ciklooktilas, cikloheptilas, ciklopentilas,
ciklobutilas, ciklopropilas, tetrahidropiranilas arba
morfolinilas.

7. Junginys, kaip apibūdinta bet kuriame iš
apibrėžties nuo 1 iki 5 punktų, kur R_1 yra
vandenilis, hidroksigrupė, C_2-C_4 alkenilas arba
C_1-C_4 alkoksigrupė.

8. Junginys, kaip apibūdinta bet kuriame iš
apibrėžties nuo 1 iki 5 punktų, kur R_1 yra vandenilis,
hidroksigrupė, fluoras, metoksigrupė, ciklopentilas,
n-propilas arba alilas.

9. Junginys, kaip apibūdinta bet kuriame iš
apibrėžties nuo 1 iki 8 punktų, kur R_2 yra
C_1-C_{12} alkilas, C_3-C_8 alkenilas arba C_3-C_6 alkinilas;
cikloalkil(C_1-C_6 alkil)-grupė;
fenil(C_1-C_8 alkil)-, fenil(C_3-C_6 alkenil)- arba
fenil(C_3-C_6 alkinil)- grupė, pasirinktinai pakeista
fenilo žiede;
heteroaril(C_1-C_6 alkil)-, heteroaril(C_3-C_6 alkenil)- arba
heteroaril(C_3-C_6 alkinil)-grupė, pasirinktinai pakeista
heteroarilo žiede;
4-fenilfenil(C_1-C_6 alkil)-, 4-fenilfenil(C_3-C_6 alkenil)-,
4-fenilfenil(C_3-C_6 alkinil)-, 4-heteroarilfenil(C_1-C_6 alkil)-,
4-heteroarilfenil(C_3-C_6 alkenil)-,
4-heteroarilfenil(C_3-C_6 alkinil)-grupė, pasirinktinai
pakeista galinio fenilo arba heteroarilo žiede; arba
fenoksi(C_1-C_6 alkil)- arba
heteroariloksi(C_1-C_6 alkil)-grupė, pasirinktinai
pakeista fenilo arba heteroarilo žiede.

10. Junginys, kaip apibūdinta bet kuriame iš
apibrėžties nuo 1 iki 8 punktų, kur R_2 yra metilas,
etilas, n- arba izo-propilas, n-, izo- arba tret-butilas,
n-pentilas, n-heksilas, n-heptilas, n-nonilas,
n-decilas, prop-2-in-1-ilas, cikloheksiletilas,
ciklopentilmetilas, 3-fenilprop-2-in-1-ilas,
3-(2-chlorfenil)prop-2-in-1-ilas, benzilfenilpropilas,
4-chlorfenilpropilas, 4-metilfenilpropilas,
4-metoksifenilpropilas, fenoksibutilas,
3-(4-piridilfe-nil)propilas,

3-(4-(4-piridil)fenil)prop-2-in-1-ilas, 3-(4-fenilfenil)propilas, 3-(4-fenilfenil)prop-2-in-1-ilas arba 3-[(4-chlorfenil)fenil]propilas.

11. Junginys, kaip apibūdinta bet kuriame iš apibrėžties nuo 1 iki 8 punktų, kur R_2 yra C_1-C_4 alkilas, 3-8 narių cikloalkil-C_1-C_4 alkilas, žiede pasirinktinai turintis 1-3 heteroatomus, parinktus iš N, O ir S, arba aril-C_1-C_4 alkilas.

12. Junginys, kaip apibūdinta bet kuriame iš apibrėžties nuo 1 iki 8 punktų, kur R_2 yra benzilas, n-butilas, izo-butilas, n-heksilas, ciklopentilmetilas, 4-etoksifenilpropilas arba fenilpropilas.

13. Junginys, kaip apibūdinta bet kuriame iš ankstesnių apibrėžties punktų, kur
R_3 yra C_1-C_6 alkilas, fenilas, 2-, 3- arba 4-piridilas, 2- arba 3-tienilas, 2-, 3- arba 4-hidroksifenilas, 2-, 3- arba 4-metoksifenilas, 2,- 3- arba 4-piridilmetilas, benzilas, 2-, 3- arba 4-hidroksibenzilas, 2-, 3- arba 4-benziloksibenzilas, 2-, 3- arba 4-C_1-C_6 alkoksibenzilas arba benziloksi(C_1-C_6 alkil)- grupė; arba
natūraliai α-aminorūgščiai būdinga grupė, kurioje bet kuri funkcinė grupė gali būti blokuota, bet kuri amino grupė gali būti acilinta ir bet kuri esanti karboksilo grupė gali būti amidinta; arba
grupė -$[Alk]_nR_6$, kur Alk yra (C_1-C_6)alkilo arba (C_2-C_6)alkenilo grupė, pasirinktinai atskirta įsiterpusiais vienu ar daugiau -O- arba -S- atomų arba -N(R_7)-grupių [kur R_7 yra vandenilio atomas arba (C_1-C_6)alkilo grupė], n yra 0 arba 1, o R_6 yra pasirinktinai pakeista cikloalkilo arba cikloalkenilo grupė; arba
benzilo grupė, pakeista fenilo žiede grupe, kurios formulė –OCH_2COR_6, kur R_6 yra hidroksilas, aminas, (C_1-C_6)alkoksigrupė, fenil(C_1-C_6)alkoksigrupė, (C_1-C_6)alkilaminas, di((C_1-C_6)alkil)aminas, fenil(C_1-C_6)alkilaminas, aminorūgšties liekana arba jos rūgštinis halogenidas, esteris arba amidinis darinys, kur minėta liekana yra prijungta per amidinę jungtį, o minėta aminorūgštis yra parinkta iš glicino, α arba β alanino, valino, leucino, izoleucino, fenilalanino, tirozino, triptofano, serino, treonino, cisteino, metionino, asparagino, glutamino, lizino, histidino, arginino, glutamo rūgšties ir asparto rūgšties; arba
heterociklinė (C_1-C_6)alkilo grupė, nepakeista arba mono- arba di-pakeista heterokliniame žiede su halo, nitro, karboksi, (C_1-C_6)alkoksigrupėmis, cianu, (C_1-C_6)alkanoilu, trifluormetil (C_1-C_6)alkilu, hidroksigrupe, formilu, aminu, (C_1-C_6)alkilaminu, di-(C_1-C_6)alkilaminu, merkapto, (C_1-C_6)alkiltiogrupe, hidroksi(C_1-C_6)alkilu, merkapto(C_1-C_6)alkilu arba (C_1-C_6)alkilfenilmetilu; arba
grupė -$CR_aR_bR_c$, kurioje:
kiekvienas iš R_a, R_b ir R_c yra nepriklausomai vandenilis, (C_1-C_6)alkilas, (C_2-C_6)alkenilas, (C_2-C_6)alkinilas, fenil(C_1-C_6)alkilas, (C_3-C_8)cikloalkilas; arba
R_c yra vandenilis, o R_a ir R_b yra nepriklausomai fenilas arba heteroarilas, toks kaip piridilas; arba
R_c yra vandenilis, (C_1-C_6)alkilas, (C_2-C_6)alkenilas, (C_2-C_6)alkinilas, fenil(C_1-C_6)alkilas arba (C_3-C_6)cikloalkilas, o R_a ir R_b kartu su anglies atomu, prie kurio jie yra prijungti, formuoja nuo 3 iki 8 narių cikloalkilą arba nuo 5 iki 6 narių heterociklinį žiedą; arba
R_a, R_b ir R_c kartu su anglies atomu, prie kurio jie yra prijungti, formuoja triciklinį žiedą (pavyzdžiui adamantilą); arba
R_a ir R_b yra kiekvienas nepriklausomai (C_1-C_6)alkilas, (C_2-C_6)alkenilas, (C_2-C_6)alkinilas, fenil(C_1-C_6)alkilas arba grupė, kaip priskirta R_c žemiau, tik kita negu vandenilis, arba R_a ir R_b kartu su anglies atomu, prie kurio jie yra prijungti, formuoja cikloalkilą arba heterociklinį žiedą, o R_c yra vandenilis, -OH, -SH, halogenas, -CN, -CO_2H, (C_1-C_4)perfluoralkilas, -CH_2OH, -CO_2(C_1-C_6)alkilas, -O(C_1-C_6)alkilas, -O(C_2-C_6)alkenilas, -S(C_1-C_6)alkilas, -SO(C_1-C_6)alkilas, -SO_2(C_1-C_6)alkilas, -S(C_2-C_6)alkenilas, -SO(C_2-C_6)alkenilas, -SO_2(C_2-C_6)alkenilas arba grupė -Q-W, kur Q reiškia jungtį arba -O-, -S-, -SO- arba -SO_2- ir W reiškia fenilo, fenilalkilo, (C_3-C_8)cikloalkilo, (C_3-C_6)cikloalkilalkilo, (C_4-C_8)cikloalkenilo, (C_4-C_8)cikloalkenilalkilo, heteroarilo arba heteroarilalkilo grupę, kur W grupė gali būti pasirinktinai pakeista vienu ar daugiau pakaitų, nepriklausomai parinktų iš hidroksilo, halogeno, -CN, -CO_2H, -CO_2(C_1-C_6)alkilo, -$CONH_2$, -CONH(C_1-C_6)alkilo, -CONH(C_1-C_6alkil)$_2$, -CHO, - CH_2OH, (C_1-C_4)perfluoralkilo, -O(C_1-C_6)alkilo, -S(C_1-C_6)alkilo, -SO(C_1-C_6)alkilo, -SO_2(C_1-C_6)alkilo, -NO_2, -NH_2, -NH(C_1-C_6)alkilo, -N((C_1-C_6)alkil)$_2$, -NHCO(C_1-C_6)alkilo, (C_1-C_6)alkilo, (C_2-C_6)alkenilo, (C_2-C_6)alkinilo, (C_3-C_8)cikloalkilo, (C_4-C_8)cikloalkenilo, fenilo arba benzilo.

14. Junginys, kaip apibūdinta bet kuriame iš apibrėžties nuo 1 iki 12 punktų, kur R_3 yra benzilas, fenilas, cikloheksilmetilas, piridin-3-ilmetilas, tret-butoksimetilas, izo-propilas, izo-butilas, antr-butilas, tret-butilas, 1-benziltio-1-metiletilas, 1-metiltio-1-metiletilas arba 1-merkapto-1-metiletilas.

15. Junginys, kaip apibūdinta bet kuriame iš apibrėžties nuo 1 iki 12 punktų, kur R_3 yra (C_1-C_4)alkilas arba arilas.

16. Junginys, kaip apibūdinta bet kuriame iš apibrėžties nuo 1 iki 12 punktų, kur R_3 yra benzilas, tret-butoksimetilas, izo-propilas, tret-butilas arba izo-butilas.

17. Junginys, kaip apibūdinta bet kuriame iš ankstesnių apibrėžties punktų, kur R_4 yra pasirinktinai pakeistas (C_1-C_6)alkilas; (C_3-C_8)cikloalkilas; fenilas; monociklinis heterociklas; arba monociklinis heteroarilas.

18. Junginys, kaip apibūdinta bet kuriame iš apibrėžties nuo 1 iki 16 punktų, kur R_4 yra C_1-C_4 alkilas, arilas, heteroarilas, 3-8 narių cikloalkilas, pasirinktinai žiede turintis 1-3 heteroatomus, parinktus iš N, O ir S, aril-C_1-C_4 alkilas arba heteroaril-C_1-C_4 alkilas.

19. Junginys, kaip apibūdinta bet kuriame iš apibrėžties nuo 1 iki 16 punktų, kur R_4 yra pasirinktinai pakeistas metilas, etilas, n- arba izo-propilas, prop-2-ilas, tret-butilas, ciklopropilas, ciklopentilas; fenilas; morfolinas; tienilas arba furanilas.

20. Junginys, kaip apibūdinta 2 apibrėžties punkte, kur R_1 yra -OH; W yra -(C=O)NHOH, X yra -O- ir R_3 yra tret-butilas.

21. Junginys, kaip apibūdinta 2 apibrėžties punkte, kur R_1 yra -OH; W yra -(C=O)NHOH, X yra -O-, R_3 yra tret-butilas, o R_2 yra C_1-C_{12} alkilas arba fenil(C_1-C_{12} alkil)-grupė, arba heteroaril(C_1-C_6)alkilgrupė, kurie pasirinktinai yra pakeisti fenilo arba heteroarilo žiede.

22. Junginys, kaip apibūdinta 2 apibrėžties punkte, kur R_1 yra -OH; W yra -(C=O)NHOH, X yra -O-, R_3 yra tret-butilas, o R_2 yra fenilpropil- arba etoksifenilpropilas.

23. Junginys, kaip apibūdinta 2 apibrėžties punkte, kur R_1 yra -OH; W yra -(C=O)NHOH, X yra -O-, R_3 yra tret-butilas, o R_4 yra šakotasis C_1-C_{12} alkilas, cikloalkilas, fenilas, heteroarilas, fenil(C_1-C_6 alkil)- arba heteroaril(C_1-C_6 alkil)-grupės.

24. Junginys, kaip apibūdinta 2 apibrėžties punkte, kur R_1 yra -OH; W yra -(C=O)NHOH, X yra -O-, R_3 yra tret-butilas, R_2 yra etoksifenilpropilas, o R_4 yra fenilas arba heteroarilas.

25. Junginys, kaip apibūdinta 3 apibrėžties punkte, kur W yra -C(=O)NHOH, o X yra -O-.

26. Junginys, kaip apibūdinta 3 apibrėžties punkte, kur W yra -C(=O)NHOH, X yra -O-, o R_3 yra tret-butilas.

27. Junginys, kaip apibūdinta 3 apibrėžties punkte, kur W yra -C(=O)NHOH, X yra -O-, o R_1 yra -OH, C_1-C_6 alkoksigrupė arba C_1-C_6 alkenilas.

28. 2S-Hidroksi-3R-[1S-(5-tiofen-2-il-[1, 2, 4]oksadiazol-3-il)-2,2-dimetil-propilkarbamoil]-5-metil-heksanhidroksamo rūgštis; ir 2S-Hidroksi-3R-[1S-(5-furan-2-il-[1, 2, 4] oksadiazol-3-il)-2,2-dimetil-propilkarbamoil]-5-metil-heksanhidroksamo rūgštis bei jų farmaciniu požiūriu priimtinos druskos, hidratai arba solvatai.

29. Junginys, kaip apibūdinta bet kuriame iš apibrėžties nuo 1 iki 28 punktų, skirtas naudoti žmonėms arba veterinarijoje.

30. Farmacinė arba veterinarinė kompozicija, apimanti junginį, kaip apibūdinta bet kuriame iš ankstesnių apibrėžties punktų.

31. Junginio, kaip apibūdinta bet kuriame iš apibrėžties nuo 1 iki 29 punktų panaudojimas gamybai medikamento, skirto ligų, sąlygotų MMP, gydymui arba profilaktikai.

32. Panaudojimas pagal apibrėžties 31 punktą, kur medikamentas yra skirtas vartoti žinduoliams.

33. Panaudojimas pagal apibrėžties 31 arba 32 punktus, kur liga yra kaulų rezorbcija, auglio augimas arba invazija antrinėmis metastazėmis; reumatoidinis artritas, septinis artritas, osteoartritas, periodontitas, gingivitas, ragenos išopėjimas, neuroužd egiminiai sutrikimai, pvz. išsėtinė sklerozė; restenozė; emfizema; fibrozinė liga, pvz. kepenų fibrozė ir cistinė fibrozė; lėtinė obstrukcinė plaučių liga; bronchitas; astma; autoimuninė liga; transplantato atmetimas (pvz. liga transplantatas prieš šeimininką); cistinė fibrozė; psoriazė; psoriazinis artritas; degeneracinis kremzlių nykimas; uždegiminės skrandžio būklės, pvz. Krono liga, uždegiminė žarnų liga ir opinis kolitas; atopinis dermatitas, pūslinė epidermolizė; epiderminis išopėjimas; neuropatija arba nefropatija, pvz. intersticinis nefritas, glomerulonefritas ir inkstų nepakankamumas; akių uždegimas; kepenų cirozė, Sjoegreno sindromas; arba nervų sistemos uždegiminė būklė.

34. Panaudojimas pagal apibrėžties 31 arba 32 punktus, kur liga yra išsėtinė sklerozė, emfizema, kepenų fibrozė, cistinė fibrozė, lėtinė obstrukcinė plaučių liga, Krono liga, uždegiminė žarnų liga arba kepenų sklerozė.

35. Panaudojimas pagal apibrėžties 32 punktą, kur liga yra hepatitas.

36. Junginio, kaip apibūdinta apibrėžties 1 punkte, kur W yra hidroksamo rūgšties grupė HONH (C=O)-, gavimo būdas, kurio metu yra gaunama rūgštis, kurios bendroji formulė yra (IIA) arba (IIB)

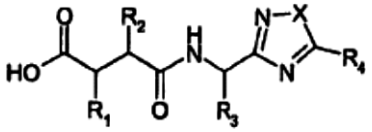

(IIA)

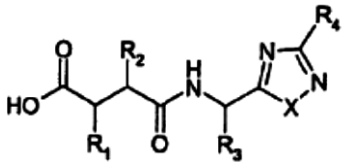

(IIB)

arba jos aktyvintas darinys, skirtas reakcijai su hidroksilaminu, O-blokuotu hidroksilaminu arba N, O-diblokuotu hidroksilaminu, arba jų druska, kur X, R_1, R_2, R_3 ir R_4 yra kaip apibūdinta apibrėžties 1 punkte, išskyrus tai, kad bet kurie pakaitai grupėse R_1, R_2, R_3 ir R_4, kurie potencialiai gali reaguoti su hidroksilaminu, O-blokuotu hidroksilaminu, N,O-diblokuotu hidroksilaminu arba jų druskomis, yra pasirinktinai patys blokuoti nuo tokios reakcijos, po to pašalinamos bet kurios blokuojančios grupės nuo gautos hidroksamo rūgšties dalies ir nuo bet kurių blokuotų pakaitų R_1, R_2, R_3 ir R_4 grupėse.

37. Junginio, kaip apibūdinta apibrėžties 1 punkte, kur W yra N-formilhidroksilamino grupė H(C=O)NH(OH)-, gavimo būdas, apimantis atitinkamo junginio, kuriame W yra -NH(OP), kur P yra O-blokuojanti grupė, N-formilinimą, ir po to O-blokuojančios grupės P pašalinimą.

38. Junginio, kaip apibūdinta apibrėžties 1 punkte, kur W yra karboksilinės rūgšties grupė -COOH, gamybos būdas, apimantis:
rūgšties, turinčios formulę (III) arba jos aktyvinto darinio

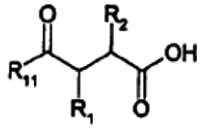

(III)

sujungimą su aminu, turinčiu formulę (IVA) arba (IVB),

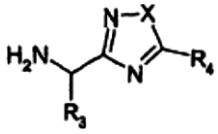

(IVA)

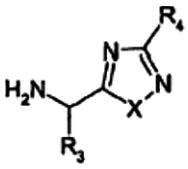

(IVB)

kur X, R_1, R_2, R_3 ir R_4 yra kaip apibūdinta 1 apibrėžties punkte, išskyrus tai, kad bet kurie pakaitai grupėse R_1, R_2, R_3 ir R_4, kurie yra potencialūs reaguoti sujungimo reakcijoje, gali būti patys blokuoti nuo tokios reakcijos, o R_{11} reiškia hidroksi-blokuojančiąją grupę, ir po to nuoseklų blokuojančios grupės R_{11} bei bet kurių blokuojančių grupių nuo R_1, R_2, R_3 ir R_4 pašalinimą.

(51) **Int.Cl.** ***C07D 401/06*** ***(2006.01)*** *(11)* **1370550**
C07D 417/14 ***(2006.01)*** *(13)* T
C07D 401/14 ***(2006.01)***
C07D 409/14 ***(2006.01)***
A61K 31/47 ***(2006.01)***
(96) 02722329.6
(96) 2002 03 11
(97) 2003 12 17
(97) 2007 05 23
(86) PCT/FR2002/000851
(86) 2002 03 11
(87) WO 2002/072572
(87) 2002 09 19
(30) 0103374, 2001 03 13, FR

(72) BACQUE, Eric, FR
MIGNANI, Serge, FR
MALLERON, Jean-Luc, FR
TABART, Michel, FR
EVERS, Michel, FR
VIVIANI, Fabrice, FR
EL-AHMAD, Youssef, FR
MUTTI, Stéphane, FR
DAUBIE, Christophe, FR
(73) NOVEXEL, 93230 Romainville, FR
(74) Liudmila GERASIMOVIČ, 9, Ių "Liudmila Gerasimovič, Patentinis patikėtinis", Vingrių g. 13-42, LT-01141 Vilnius, LT

(54) Chinolilpropilpiperidino dariniai, jų gamyba ir kompozicijos
Apibrėžties punktai: 8, brėžiniai: 0

(57) 1. Chinolilpropilpiperidino darinys, b e s i s k i r i a n t i s tuo, kad jis atitinka bendrąją formulę

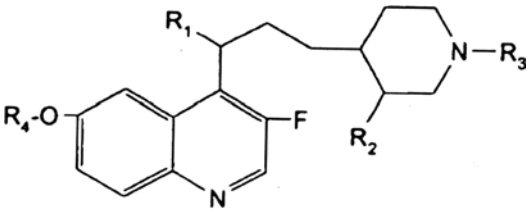

(I)

kurioje
R_1 yra vandenilis arba halogeno atomas arba hidroksilo, amino, alkilamino, dialkilamino, hidroksiamino, alkiloksiamino arba alkilalkiloksiamino radikalas,
R_2 žymi karboksilo, karboksimetilo arba hidroksimetilo radikalą,
R_3 žymi alkilo (1-6 anglies atomų) radikalą, turintį feniltio radikalo pakaitą, kuris pats gali turėti 1-4 pakaitus [pasirinktus iš halogeno, hidroksilo, alkilo, alkiloksi, trifluormetilo, trifluormetoksi, karboksilo, alkiloksikarbonilo, ciano arba amino], cikloalkiltio radikalo pakaitą, kuriame ciklinė dalis turi 3-7 narius, arba 5-6 narių aromatinio heterociklinio radikalo pakaitą, turintį 1-4 heteroatomus, pasirinktus iš azoto, deguonies arba sieros ir kur pats nebūtinai gali turėti pakaitų [halogeno, hidroksilo, alkilo, alkiloksi, trifluormetilo, trifluormetoksi, okso, karboksilo, alkiloksikarbonilo, ciano arba amino], ir R_4 žymi alkilo (turinčio 1-6 anglies atomus), alkenil-CH_2- arba alkinil-CH_2- (kuriame alkenilo arba alkinilo fragmentai turi 2-6 anglies atomus), cikloalkilo arba cikloalkilalkilo (kuriame cikloalkilo fragmentas turi 3-8 anglies atomus) radikalą, turint omenyje, kad alkilo radikalai ir fragmentai yra tiesiosios arba šakotosios grandinės ir (jei nenurodyta kitaip), turi 1-4 anglies atomus,
jo diastereoizomerų formoje arba jų mišinių formoje ir/arba jų cis arba trans formose, o taip pat jų druskos.

2. (3RS, 4RS)-4-[3-(R,S)-hidroksi-3-(3-fluor-6-metoksichinolin-4-il)propil]-1-[2-(2-tieniltio)etil] piperidin-3-karboksirūgštis, o taip pat jos druskos.

3. Chinolilpropilpiperidino darinio pagal 1 punktą gamybos būdas, b e s i s k i r i a n t i s tuo, kad grandinę R_3, nurodytą 1 punkte, kondensuoja su chinolilpropilpiperidino dariniu, kurio bendroji formulė:

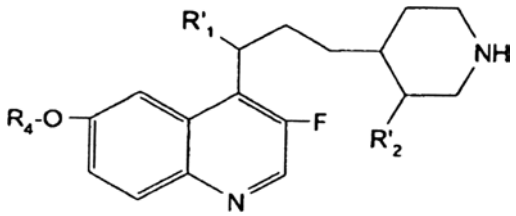

(II)

kurioje R_4 yra kaip nurodyta 1 punkte, R'_1 žymi vandenilio atomą arba hidroksilo radikalą ir R'_2 žymi apsaugotą karboksilo arba karboksimetilo radikalą, siekant gauti chinolilpropilpiperidino darinį, kurio bendroji formulė:

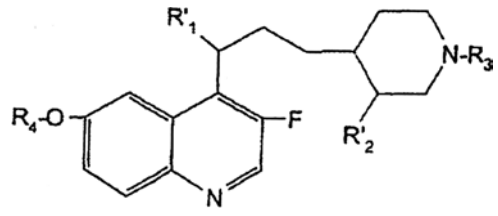

(III)

kurioje R'_1, R'_2 ir R_4 yra kaip nurodyta anksčiau ir R_3 yra kaip nurodyta 1 punkte, ir po to, jei reikalinga, darinį, kuriame R'_1 yra hidroksilo radikalas, halogenina, kad gautų chinolilpropilpiperidino darinį, kuriame R_1 yra halogeno atomas,
arba žinomais būdais hidroksilo radikalą paverčia okso radikalu ir po to hidroksiimino arba alkiloksiimino radikalu, siekiant gauti chinolilpropilpiperidino darinį, kurio bendroji formulė:

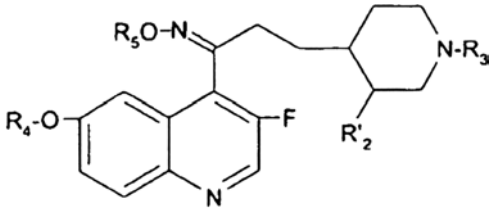

(IV)

kurioje R'$_2$ yra kaip nurodyta anksčiau, R_3 ir R_4 yra kaip nurodyta 1 punkte, ir R_5 yra vandenilio atomas arba alkilo radikalas, ir darinį, kurio bendroji formulė (IV), kur R_5 yra vandenilio atomas, redukuoja iki amino ir nebūtinai paverčia monoalkilintu arba dialkilintu aminu, arba darinį, kurio bendroji formulė (IV), kur R_5 yra vandenilio atomas, nebūtinai redukuoja iki arba hidroksilamino, arba darinį, kurio bendroji formulė (IV), kur R_5 yra alkilo radikalas, - iki alkiloksiamino, ir po to, jei reikalinga, siekiant gauti darinį, kuriame R_1 yra alkilalkiloksiamino, vykdo gauto darinio, kur R_1 yra alkiloksiamino, alkilinimą,
ir/arba, jei reikalinga, apsaugotą karboksilo radikalą R'$_2$ redukuoja į hidroksimetilo radikalą žinomais būdais, ir po to nebūtinai išskiria diastereoizomerus, atskiria cis ir trans formas, pašalina rūgštį apsaugantį radikalą, jei reikalinga, ir/arba gautą produktą paverčia druska.

4. Būdas pagal 3 punktą, b e s i s k i r i a n t i s tuo, kad grandinės R_3 kondensavimą vykdo veikiant dariniu, kurio bendroji formulė

R_3-X

kurioje R_3 yra kaip nurodyta 1 punkte ir X žymi halogeno atomą, metilsulfoniloksi radikalą, trifluormetilsulfoniloksi arba p-toluensulfoniloksi radikalą.

5. Chinolilpropilpiperidino darinys, kurio bendroji formulė

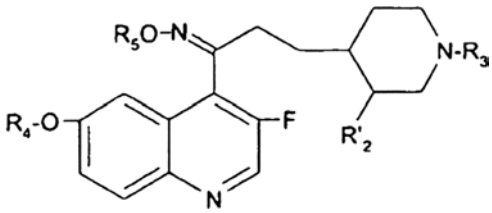

(IV)

kurioje
kurioje R'$_2$ yra kaip nurodyta 3 punkte, R_3 ir R_4 yra kaip nurodyta 1 punkte ir R_5 yra vandenilio atomas arba alkilo radikalas.

6. Chinolilpropilpiperidino darinys, kurio bendroji formulė

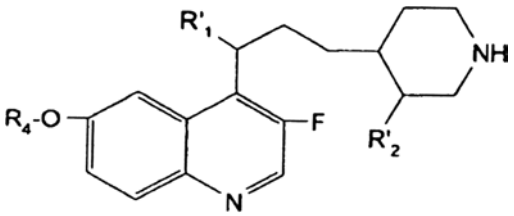

(II)

kurioje R'$_1$ ir R'$_2$ yra kaip nurodyta 3 punkte ir R_4 yra kaip nurodyta 1 punkte.

7. Chinolilpropilpiperidino darinys, kurio bendroji formulė

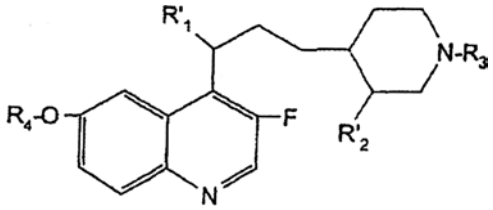

(III)

kurioje R'$_1$ ir R'$_2$ yra kaip nurodyta 3 punkte R_3 ir R_4 yra kaip nurodyta 1 punkte.

8. Farmacinė kompozicija, b e s i s k i r i a n t i tuo, kad turi mažiausiai vieną darinį pagal 1 punktą, gryname pavidale arba derinyje su vienu arba daugiau tinkamų ir farmaciniu požiūriu priimtinų skiediklių arba adjuvantų.

(51) **Int.Cl.** ***C07D 471/04 (2006.01)*** *(11)* **1461338**
(13) T
(96) 02803068.2
(96) 2002 11 13
(97) 2004 09 29
(97) 2007 05 02
(86) PCT/HU2002/000120
(86) 2002 11 13
(87) WO 2003/042212
(87) 2003 05 22
(30) 0104873, 2001 11 13, HU
(72) PONGO, Laszlo, HU
REITER, Jozsef, HU
SIMIG, Gyula, HU
BERECZ, Gabor, HU
CLEMENTIS, György, HU
SLEGEL, Péter, HU
SZULAGYI, Janos, HU
KONCZ, Laszlo, HU
VERECZKEYNE DONATH, Györgyi, HU
NAGY, Kalman, HU
KÖRTVELYESSY, Gyulané, HU
(73) EGIS Gygyszergyar Nyrt, 1106 Budapest, HU
(74) Reda ŽABOLIENĖ, 7, Advokatės Redos Žabolienės kontora METIDA, Verslo centras VERTAS, Gynėjų g. 16, LT-01109 Vilnius, LT
(54) 3-(2-(4-(6-fluor-1,2-benzizoksazol-3-il)-1-piperidinil)etil)-6,7,8,9-tetrahidro-2-metil-4H-pirido(1,2-A)pirimidin-4-ono patobulintas gavimo būdas
Apibrėžties punktai: 7, brėžiniai: 0
(57) 1. 3-{2-[4-(6-fluor-1,2-benzizoksazol-3-il)-1-piperidinil]etil}-6,7,8,9-tetrahidro-2-metil-4H-pirido[1,2-a]pirimidin-4-ono, kurio formulė:

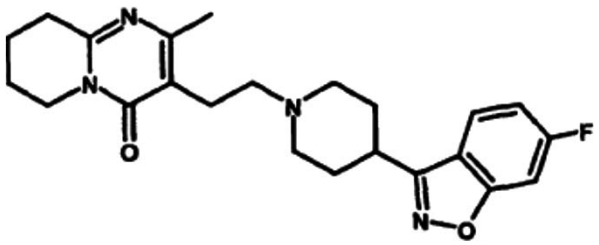

I

ir jo farmaciškai priimtinos rūgšties adityvinių druskų gavimo būdas, pajungiant oksimo, kurio formulė:

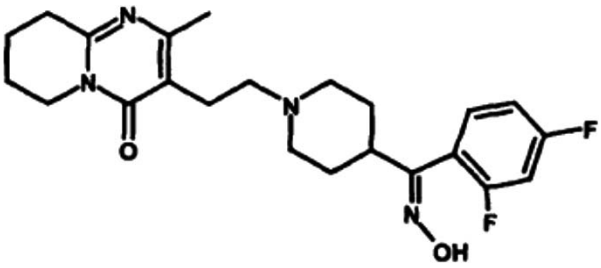

II

žiedo uždarymą, naudojant šarminį hidroksidą, šarminį karbonatą arba alkali-C_{1-4}-alkoksidą inertiniame organiniame tirpiklyje, paverčiant tokiu būdu gautą I formulės bazę rūgšties adityvine druska arba išgaunant I formulės laisvą bazę iš jos rūgšties adityvinės druskos, kuris apima halogeno darinio, kurio bendra formulė:

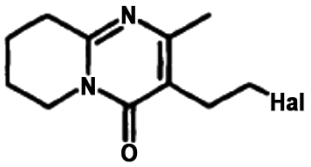

XIV

(kurioje Hal yra halogenas) reakciją su piperidino oksimo dariniu, kurio formulė:

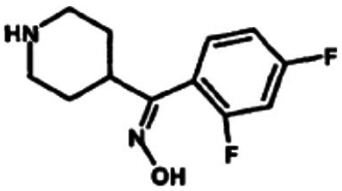

V

arba jo rūgšties adityvine druska, naudojant bazę, ir II formulės oksimo žiedo uždarymui naudojant susidariusį C_{1-4}-alkanolį, kaip inertinį tirpiklį.

2. Būdas pagal 1 punktą, kuris apima XIV bendros formulės halogeno darinio, kuriame Hal reiškia chlorą, panaudojimą.

3. Būdas pagal 1 punktą, kuris apima V formulės piperidino oksimo darinio hidrochlorido druskos panaudojimą.

4. Būdas pagal 1 punktą, kuris apima natrio vandenilio karbonato, kaip bazės, panaudojimą.

5. Būdas pagal 1 punktą, kuris apima metanolio, kaip C_{1-4}-alkanolio, panaudojimą.

6. Būdas pagal 1 punktą, kuris apima etanolio, kaip C_{1-4}-alkanolio, panaudojimą.

7. Būdas pagal 1 punktą, kuris apima izopropanolio, kaip C_{1-4}-alkanolio, panaudojimą.

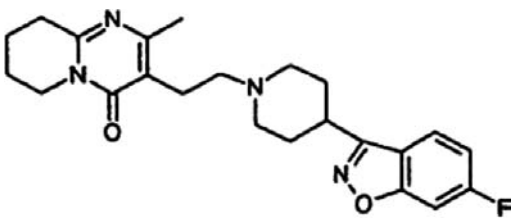

I

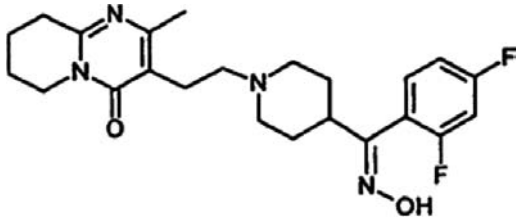

II

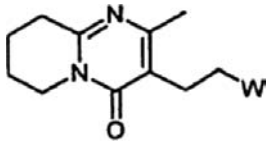

III

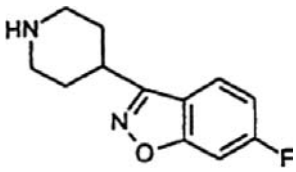

IV

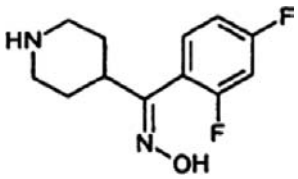

V

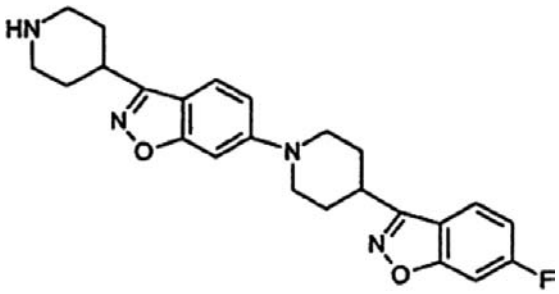

VI

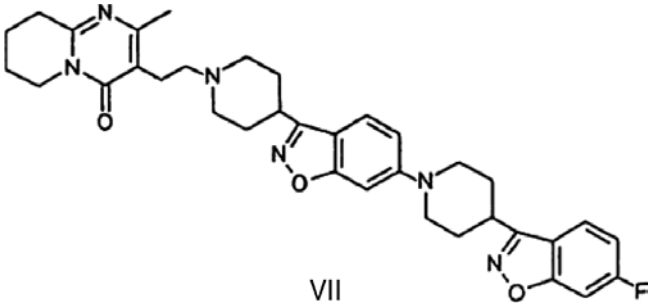

VII

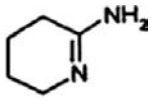

VIII

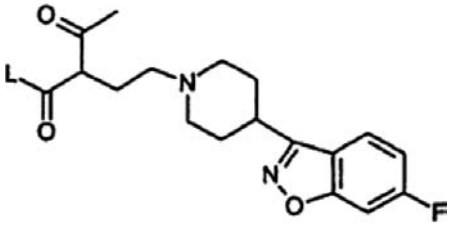

IX

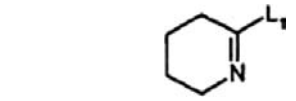
X

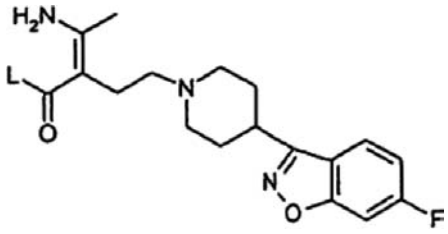
XI

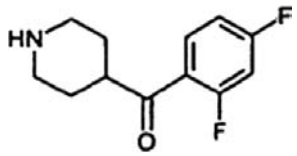
XII

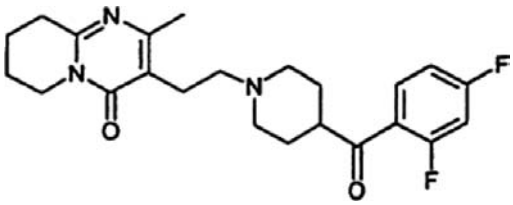
XIII

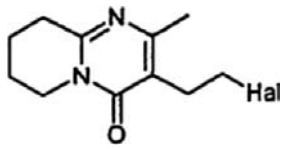
XIV

(51) **Int.Cl.** ***C07D 487/22*** ***(2006.01)***
C07D 491/22 ***(2006.01)***
A61K 31/40 ***(2006.01)***
A61K 31/49 ***(2006.01)***
A61P 35/00 ***(2006.01)***
C07D 487/22 (2006.01)
C07D 257/00 (2006.01)
C07D 209/00 (2006.01)
C07D 209/00 (2006.01)
C07D 209/00 (2006.01)
C07D 209/00 (2006.01)
C07D 491/22 (2006.01)
C07D 311/00 (2006.01)
C07D 257/00 (2006.01)
C07D 209/00 (2006.01)
C07D 209/00 (2006.01)
C07D 209/00 (2006.01)
C07D 209/00 (2006.01)
(96) 99958470.9
(96) 1999 12 09
(97) 2001 10 04
(97) 2006 12 06
(86) PCT/IL1999/000673
(86) 1999 12 09
(87) WO 2000/033833
(87) 2000 06 15
(30) 98403110, 1998 12 09, EP
(11) **1137411**
(13) T

(72) SCHERZ, Avigdor, IL
SALOMON, Yoram, IL
BRANDIS, Alexander, IL
SCHEER, Hugo, DE
(73) YEDA RESEARCH AND DEVELOPMENT CO. LTD., Rehovot 76100, IL
(74) Marius JAKULIS - JASON, 3, AAA Baltic Service Company, Jasinskio g. 16B, Biurų centras Victoria, LT-01112 Vilnius, LT

(54) Paladžiu pakeisti bakteriochlorofilo dariniai ir jų panaudojimas
Apibrėžties punktai: 23, brėžiniai: 0

(57) 1. Junginys, turintis formulę I, I' arba I"

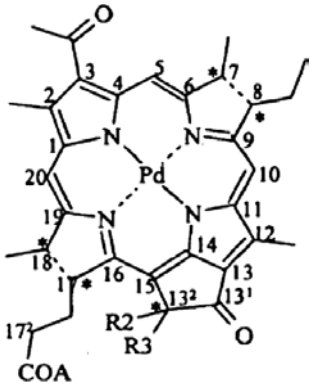
I

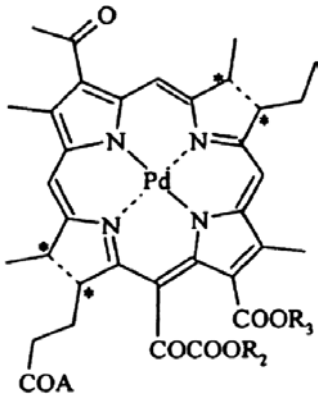
I'

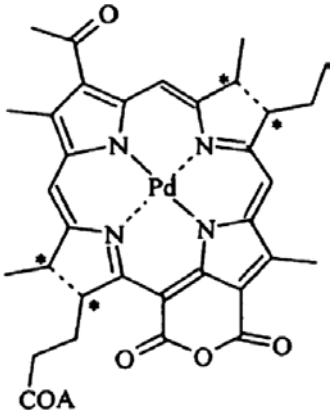
I"

kur A reiškia OH,
OR_1,
$-O-(CH_2)_n-Y$,
$-S-(CH_2)_n-Y$,
$-NH-(CH_2)_n-Y$,
$-O-(CH_2)_2-OH$,
$-NH-(CH_2)_2-NH-BOC$ arba
$-N-(CH_2-CH=CH_2)_2$
kur
R_1 reiškia Na^+, K^+, $(Ca^{2+})_{0,5}$, $(Mg^{2+})_{0,5}$, Li^+, NH_4^+
$^+NH_3-C(CH_2OH)_3$, $^+NH_3-CH_2-(CHOH)_4-CH_2OH$,

$^{+}NH_2(CH_3)$-CH_2-$(CHOH)_4$-CH_2OH arba
$^{+}N(C_{n'}H_{2n'+1})_4$;
R_2 reiškia H, OH arba $COOR_4$, kur R_4 yra C_1-C_2 alkilas arba C_2-C_{12} cikloalkilas;
R_3 reiškia H, OH arba C_1-C_{12} alkilą arba alkoksi;
n yra 1, 2, 3, 4, 5 arba 6,
Y yra $-NR'_1R'_2$ arba $-^{+}NR'_1R'_2R'_3$, X- , kur R'_1, R'_2 ir R'_3 nepriklausomai, reiškia $-CH_3$ arba $-C_2H_5$;
X yra F, Cl, Br arba I,
n' yra 1, 2, 3 arba 4,
ir kur * reiškia asimetrinę anglį ir - reiškia viengubą sotų ryšį arba dvigubą neprisotintą ryšį.

2. Junginys pagal 1 punktą, turintis formulę ir optinę konfigūraciją, kaip parodyta žemiau:

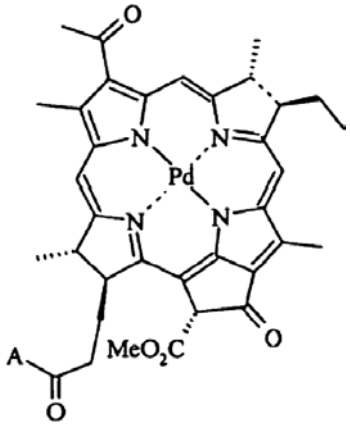

kur A yra OH arba OR_1, ir R_1 yra toks, kaip apibrėžta 1 punkte.

3. Junginys pagal 2 punktą, kuriame A yra OH, čia identifikuojamas kaip Pd-bakteriofeoforbidas a (Pd-BPheid).

4. Junginys, turintis formulę I, I' arba I'', kaip apibrėžta bet kuriame iš 1-3 punktų, kaip vaistas.

5. Farmacinė kompozicija, apimanti bent vieną junginį, turintį I, I' arba I'' formulę, kaip apibrėžta 1-3 punktuose, kartu su fiziologiškai priimtinu nešikliu.

6. Farmacinė kompozicija pagal 5 punktą, kur minėta kompozicija yra tirpalo, lipidų emulsijos arba gelio pavidale, arba liposomų ar nanodalelių pavidale.

7. Farmacinė kompozicija pagal 5 arba 6 punktą, kur junginio(ių) kiekis yra nuo 0,01 iki 20 masės % , skaičiuojant nuo visos kompozicijos masės.

8. Junginio, turinčio I formulę pagal 1 punktą, kuriame A yra OH, gavimo būdas, apimantis šias stadijas:
a) M-BPheid-17^3-Z junginio, kuriame Z yra fitilas, geranilgeranilas arba serilmetilesteris (SerOMe) ir M yra metalas, parinktas iš Mg, Cd ir Zn, bendrą demetalinimą ir hidrolizę; ir
b) Pd įterpimą Pd-reagento pagalba į junginį, gautą stadijoje (a).

9. Pd-BPheid gavimo būdas pagal 8 punktą, kur bakteriochlorofilas a (Bchla) demetalizuojamas ir hidrolizuojamas stadijoje (a), o gautas bakteriofeoforbidas a (BPheid) reaguoja su Pd-reagentu stadijoje (b), gaunant norimą Pd-BPheid.

10. Junginio, turinčio I formulę pagal 1 punktą, kuriame A yra OH, gavimo būdas, apimantis šias stadijas:
a) BChlide-17^3-Z permetalinimą, siekiant gauti atitinkamą Pd-BPheid-17^3-Z, kur Z yra fitilas, geranilgeranilas arba SerOMe; ir
b) junginio, gauto (a) stadijoje, hidrolizę.

11. Būdas pagal 10 punktą Pd-BPheid gavimui, kur bakteriochlorofilas a (Bchla) permetalinamas stadijoje (a), siekiant pakeisti natyvų centrinį Mg atomą Pd atomu, ir gautas Pd-BPheid-17^3-Z, kuriame Z yra fitilas, hidrolizuojamas stadijoje (b), gaunant norimą Pd-BPheid.

12. Junginio, turinčio I formulę pagal 1 punktą, kuriame A yra OH, gavimo būdas, apimantis šias stadijas:
a) BChlide-17^3-Z, kur Z yra fitilas arba geranilgeranilas, fermentinę hidrolizę, gaunant BChlide,
b) stadijos (a) BChlide rūgštinį demetalinimą; ir
c) Pd įterpimą Pd-reagento pagalba į (b) stadijos demetalintą junginį.

13. Būdas pagal 12 punktą Pd-BPheid gavimui, kur bakteriochlorofilas a (Bchla) hidrolizuojamas fermentų pagalba stadijoje (a), demetalinamas stadijoje (b) ir reaguoja su Pd reagentu stadijoje (c), gaunant norimą Pd-BPheid.

14. Būdas pagal bet kurį iš 8-13 punktą, dar apimantis gauto Pd-BPheid junginio reakcijos su atitinkamu A-H junginiu stadiją, gaunant I formulės junginį, kuriame A yra kitoks nei OH.

15. Būdas pagal bet kurį iš 8-14 punktą, kur Pd-reagentas yra Pd acetatas arba Pd chloridas.

16. Būdas pagal 15 punktą, kur Pd įterpimas vykdomas dviejų žingsnių procedūroje, naudojant Na askorbatą arba askorbo rūgštį, arba vieno žingsnio procedūroje, naudojant 6-O-palmitoil-L-askorbo rūgštį.

17. Junginių, turinčių I, I' arba I'' formulę pagal bet kurį iš 1-3 punktą panaudojimas farmacinių kompozicijų, tinkamų auglių fotodinaminei terapijai (PDT), gamyboje.

18. Junginių, turinčių I, I' arba I'' formulę pagal bet kurį iš 1-3 punktą panaudojimas kompozicijų, tinkamų bakterijų, virusų, parazitų ir grybelių *ex-vivo* naikinimui, gamyboje.

19. Pd-BPheid panaudojimas pagal 17 arba 18 punktą.

20. Junginių, turinčių I, I' arba I'' formulę pagal bet kurį iš 1-3 punktą panaudojimas farmacinių kompozicijų, tinkamų auglių diagnostikai, gamyboje.

21. Junginio, turinčio I formulę, panaudojimas pagal 20 punktą.

22. Panaudojimas pagal 21 punktą, kur minėtas formulės I junginys yra Pd-bakteriofeoforbidas a.

23. Junginys, turintis II arba III formulę

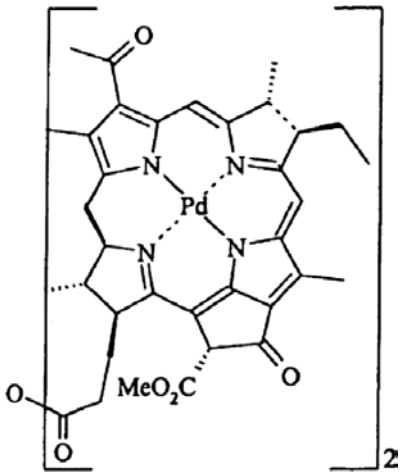

II

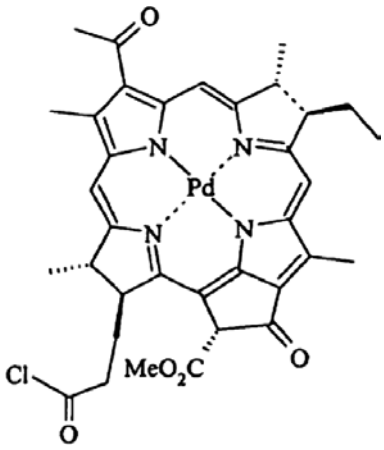

III

kaip tarpinis junginys.

(51) **Int.Cl.** ***C07D 493/04 (2006.01)*** *(11)* **1296989**
(13) T

(96) 01943668.2
(96) 2001 06 29

(97) 2003 04 02
(97) 2007 05 23

(86) PCT/GB2001/002898
(86) 2001 06 29
(87) WO 2002/000663
(87) 2002 01 03
(30) 0016020, 2000 06 29, GB

(72) PEREZ-BAZ, Julia, Instituto Biomar S.A., ES
CANEDO, Librada, Maria, Instituto Biomar S.A., ES
GARCIA GRAVALOS, Dolores,
Pharma Mar, S.A., ES
ROMERO, Francisco, Instituto Biomar S.A., ES
ESPLIEGO, Fernando, Instituto Biomar S.A., ES

(73) Instituto Biomar S.A., 24231 Onzonilla, ES

(74) Marius JAKULIS - JASON, 3, AAA Baltic Service Company, Jasinskio g. 16B, Biurų centras Victoria, LT-01112 Vilnius, LT

(54) Policikliniai ksantonai, kaip antibiotikai
Apibrėžties punktai: 8, brėžiniai: 0

(57) 1. Junginys, kurio bendra formulė

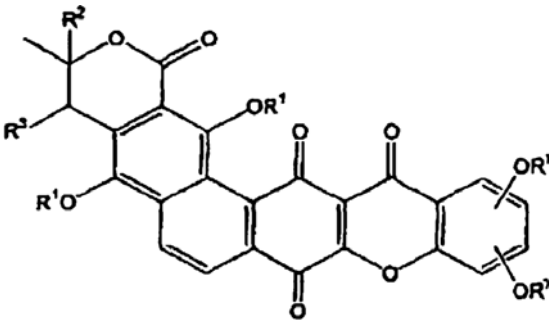

arba

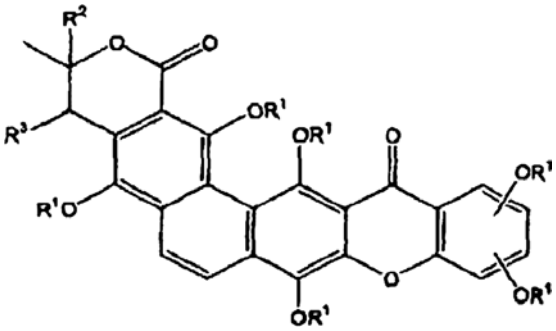

kur kiekvienas R^1 yra toks pat arba skirtingas ir gali būti vandenilis, C_1-C_{18} alkilas, C_2-C_{18} alkenilas, benzilas, šarminis metalas, arilas, kur arilo grupė gali būti karbociklinė, turinti 6 arba 10 anglies atomų arba heterociklinė, turinti nuo 5 iki 12 anglies atomų, acil(RCO-), kur R yra C_1-C_{18} alkilas, ir/arba mono-, di- arba trisacharidas;
R^2 ir R^3gali būti vandenilis, alkilas arba kartu R^2 ir R^3 sudaryti neprisotintą ryšį.

2. Junginys pagal 1 punktą, kurio formulė:

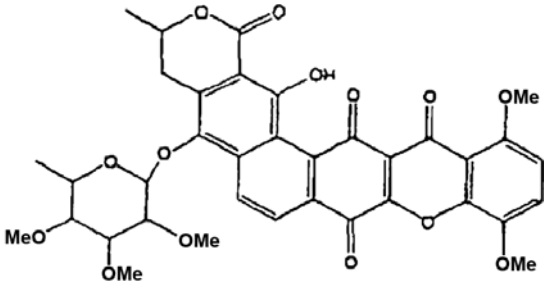

3. IB-00208 junginio gamybos būdas, kuris apima kultivavimą mikroorganizmo kamieno, gebančio produkuoti jį vandeninėje maitinamojoje terpėje.

4. Būdas pagal 3 punktą, kuris dar apima IB-00208 junginio išskyrimą ir išvalymą iš kultivavimo buljono.

5. Būdas pagal 4 punktą, kur IB-00208 produkuojantis organizmas yra kultūros kamienas PO 13-045, turintis numerį CECT 5318 kolekcijoje Espanola de Cultivos Tipo Valensijos universitete, Ispanija.

6. Kultūros kamienas PO 13-045, kuris išskirtas iš jūrų bestuburių, kurie priklauso Thermomonosporaceae šeimai ir taksonomiškai klasifikuojami kaip *Actinomadura sp*.

7. Priešnavikinė farmacinė kompozicija, apimanti junginį pagal 1 punktą ir farmaciniu požiūriu priimtiną nešiklį.

8. Priešnavikinė farmacinė kompozicija, apimanti IB-00208 junginį pagal 2 punktą ir farmaciniu požiūriu priimtiną nešiklį.

(51) **Int.Cl. *C07D 493/14* *(2006.01)*** (11) **1414824**
A61K 31/34 ***(2006.01)*** (13) T
A61P 25/08 ***(2006.01)***
(96) 02744798.6
(96) 2002 07 03
(97) 2004 05 06
(97) 2007 05 02
(86) PCT/US2002/021016
(86) 2002 07 03
(87) WO 2003/006467
(87) 2003 01 23
(30) 303962 P, 2001 07 09, US
(72) ABDEL-MAGID, Ahmed, US
MARYANOFF, Cynthia, US
(73) Ortho-McNeil Pharmaceutical, Inc., Raritan, NJ 08869-0602, US
(74) Marius JAKULIS - JASON, 3, AAA Baltic Service Company, Jasinskio g. 16B, Biurų centras Victoria, LT-01112 Vilnius, LT
(54) Naujos antikonvulsanto druskos
Apibrėžties punktai: 12, brėžiniai: 0
(57) 1. Junginio, kurio formulė (I)

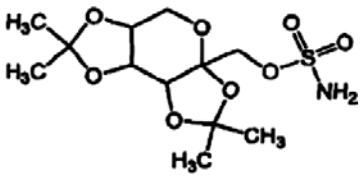

(I)

kristalinė natrio arba kalio druska, kurioje (I) formulės junginio druska sudaroma prie sulfamato grupės.

2. Druska pagal 1 punktą, kuriame (I) formulės junginys yra topiramatas.

3. Druska pagal 1 punktą, kuriame (I) formulės junginio druska yra topiramato natrio druska.

4. Druska pagal 3 punktą, kurios formulė (II)

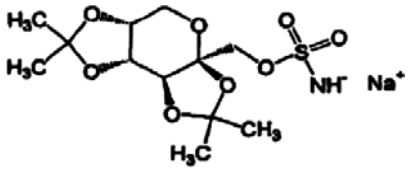

(II)

5. Druska pagal 4 punktą, iš esmės b e s i s k i r i a n t i sekančiu rentgenostruktūriniu difrakcijos atvaizdu:

Kampas (2°θ)	d-padėtis (Å)	Santykinis intensyvumas (%)
4.500	19.6206	100.0
9.020	9.7961	7.2
11.390	7.7625	1.2
12.065	7.3297	22.4
12.690	6.9701	8.5
13.530	6.5392	42.3
13.655	6.4796	42.3
14.975	5.9113	12.6
16.120	5.4939	4.8
16.900	5.2421	0.9
17.510	5.0608	10.9
18.040	4.9133	56.3
18.420	4.8128	2.9
19.065	4.6514	32.4
20.050	4.4250	8.7
20.745	4.2783	13.2
21.160	4.1953	2.7
21.710	4.0903	16.0
22.515	3.9458	17.0
23.600	3.7668	3.7
23.925	3.7164	11.3
24.445	3.6385	32.1
24.985	3.5611	1.7
25.665	3.4682	5.0
26.420	3.3708	7.8
27.315	3.2624	36.8
27.765	3.2105	18.0
28.260	3.1554	11.3
29.735	3.0021	12.9
30.065	2.9699	3.7
30.870	2.8943	12.2
31.355	2.8506	2.4
31.800	2.8117	7.3
32.805	2.7279	8.9
33.035	2.7094	7.0
33.640	2.6620	4.8
34.805	2.5755	18.2

6. Druska pagal 4 punktą, iš esmės b e s i s k i r i a n t i sekančiu rentgenostruktūriniu difrakcijos atvaizdu:

Kampas (2°θ)	d-padėtis (Å)	Santykinis intensyvumas (%)
4.500	19.6206	100.0
12.065	7.3297	22.4
13.530	6.5392	42.3
13.655	6.4796	42.3
14.975	5.9113	12.6
17.510	5.0608	10.9
18.040	4.9133	56.3
19.065	4.6514	32.4
20.745	4.2783	13.2
21.710	4.0903	16.0
22.515	3.9458	17.0
23.925	3.7164	11.3
24.445	3.6385	32.1
27.315	3.2624	36.8
27.765	3.2105	18.0
28.260	3.1554	11.3
29.735	3.0021	12.9
30.870	2.8943	12.2
34.805	2.5755	18.2

7. Druska pagal 4 punktą, iš esmės b e s i s k i r i a n t i sekančiu rentgenostruktūriniu difrakcijos atvaizdu:

Kampas (2°θ)	d-padėtis (Å)	Santykinis intensyvumas (%)
4.450	19.8409	7.6
5.080	17.3817	89.5
8.025	11.0084	3.7

Kampas (2°θ)	d-padėtis (Å)	Santykinis intensyvumas (%)
8.805	10.0348	4.1
9.980	8.8559	2.5
11.545	7.6587	42.6
11.980	7.3815	7.4
12.375	7.1468	11.1
13.625	6.4938	71.9
15.255	5.8034	53.3
17.605	5.0337	13.3
17.990	4.9268	15.6
18.460	4.8024	14.3
19.040	4.6574	100.0
19.840	4.4714	11.4
21.115	4.2042	29.5
21.240	4.1797	19.2
22.325	3.9790	12.2
22.835	3.8913	15.8
23.890	3.7217	9.8
25.040	3.5534	17.4
25.665	3.4682	35.7
27.305	3.2635	11.4
28.060	3.1774	7.4
28.860	3.0911	8.6
29.555	3.0200	7.3
30.495	2.9290	12.2
31.740	2.8169	15.0
32.450	2.7569	7.4
32.980	2.7138	10.1
33.980	2.6362	8.8

8. Druska pagal 4 punktą, iš esmės b e s i s k i r i a n t i sekančiu rentgenostruktūriniu difrakcijos atvaizdu:

Kampas (2°θ)	d-padėtis (Å)	Santykinis intensyvumas (%)
5.080	17.3817	89.5
11.545	7.6587	42.6
12.375	7.1468	11.1
13.625	6.4938	71.9
15.255	5.8034	53.3
17.605	5.0337	13.3
17.990	4.9268	15.6
18.460	4.8024	14.3
19.040	4.6574	100.0
19.840	4.4714	11.4
21.115	4.2042	29.5
21.240	4.1797	19.2
22.325	3.9790	12.2
22.835	3.8913	15.8
25.040	3.5534	17.4
25.665	3.4682	35.7
27.305	3.2635	11.4
30.495	2.9290	12.2
31.740	2.8169	15.0
32.980	2.7138	10.1

9. Farmacinė kompozicija, apimanti druską pagal 1 punktą ir farmaciniu požiūriu priimtiną nešiklį.

10. Junginio, kurio formulė (I) natrio arba kalio druskos gavimo būdas, apimantis (I) formulės junginio

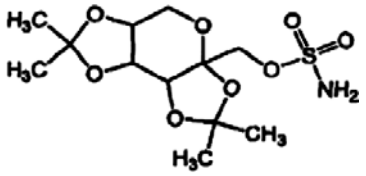

(I)

reagavimą su natrio arba kalio hidridu bevandenėje aplinkoje, natrio arba kalio hidroksidu, natrio arba kalio žemesniuoju alkoksidu arba natrio arba kalio amidu bevandenėje aplinkoje, organiniame tirpiklyje; ir produkto nusėdimą.

11. Būdas pagal 10 punktą, kuriame šarminio metalo hidridas yra natrio hidridas, šarminio metalo hidroksidas yra natrio hidroksidas, šarminio metalo žemesnysis alkoksidas yra natrio žemesnysis alkoksidas arba šarminio metalo amidas yra natrio amidas.

12. Būdas pagal 10 arba 11 punktą, kuriame (I) formulės junginys yra topiramatas.

(51) **Int.Cl.** ***C07D 498/22 (2006.01)*** (11) **1557421**
A61K 31/437 (2006.01) (13) T
A61P 31/04 (2006.01)
(96) 04005541.0
(96) 2004 03 09
(97) 2005 07 27
(97) 2007 05 09
(30) MI20032144, 2003 11 07, IT
(72) Viscomi, Giuseppe C., IT
Campana, Manuela, IT
Braga, Dario, IT
Confortini, Donatella, IT
Cannata, Vincenzo, IT
Severini, Denis, IT
Righi, Paolo, IT
Rosini, Goffredo, IT
(73) ALFA WASSERMANN S.p.A., 65020 Alanno (PE), IT
(74) Marius JAKULIS - JASON, 3, AAA Baltic Service Company, Jasinskio g. 16B, Biurų centras Victoria, LT-01112 Vilnius, LT
(54) Rifaksimino kaip antibiotiko polimorfinės formos
Apibrėžties punktai: 15, brėžiniai: 0
(57) 1. Išgrynintas α rifaksiminas, antibiotiko rifaksimino polimorfas, kuriame minėtas α rifaksiminas turi vandens kiekį, mažesnį negu 4,5 %, ir duoda miltelius, kurių rentgenostruktūrinės analizės difraktogramos rodo smailių prie difrakcijos kampų 2θ 6,6°; 7,4°; 7,9°; 8,8°; 10,5°; 11,1°; 11,8°; 12,9°; 17,6°; 18,5°; 19,7°; 21,0°; 21,4°; 22,1° reikšmes.

2. α Rifaksiminas pagal 1 punktą, kuriame minėto vandens kiekis yra tarp 2,0 % ir 3,0 %.

3. α Rifaksimino gavimo būdas, apimantis:
rifamicino O molinio ekvivalento reagavimą su 2-amino-4-metilpiridino pertekliumi vandens ir etilo alkoholio tirpiklio mišinyje tūriniu santykiu tarp 1:1 ir 2:1, laiko tarpe tarp 2 ir 8 valandų, tarp 40 °C ir 60 °C temperatūroje,
reakcijos masės paveikimą kambario temperatūroje askorbo rūgšties tirpalu vandens, etilo alkoholio ir koncentruotos vandeninės druskos rūgšties mišinyje,

koncentruotos druskos rūgšties vandeniniu tirpalu reakcijos masės pH sureguliavimą iki pH 2,0,
suspensijos filtravimą,
bet kurios susidariusios kietos medžiagos plovimą vandenio/etilo alkoholio tirpiklio mišiniu, kad gautų žaliavinį rifaksiminą,
žaliavinio rifaksimino gryninimą ištirpinant etilo alkoholyje tarp 45 °C ir 65 °C temperatūroje,
žaliavinio rifaksimino nusodinimą pridedant vandens ir pažeminant suspensijos temperatūrą iki tarp nuo 0 °C iki 65 °C, maišant laiko tarpe tarp 4 ir 36 valandų,
suspensijos filtravimą,
susidariusios kietos medžiagos plovimą vandeniu, ir jos džiovinimą vakuume arba normaliame slėgyje naudojant arba nenaudojant džiovinimo agentą, temperatūroje tarp kambario temperatūros ir 105 °C, laiko tarpe tarp 2 ir 72 valandų.

4. Būdas pagal 3 punktą, kuriame minėto 2-amino-4-metilpiridino yra tarp nuo 2,0 iki 3,5 molinių ekvivalentų.

5. Būdas pagal 3 punktą, kuriame minėto vandens, pridėto į nusodintą žaliavinį rifaksiminą, yra masės kiekiu tarp 15 % ir 70 % skaičiuojant etilo alkoholio masės kiekiui, sunaudotam ištirpinimui.

6. α Rifaksimino gavimo būdas pagal 3 punktą, kuriame po vandens pridėjimo į žaliavinį rifaksiminą, temperatūra pažeminama iki reikšmės tarp 28 °C ir 32 °C tam, kad iššauktų kristalizacijos pradžią, susidariusi suspensija maišoma tarp 40 °C ir 50 °C temperatūroje, laiko tarpe tarp 6 ir 24 valandų, suspensija šaldoma iki 0 °C laiko tarpe tarp 15 minučių ir vienos valandos,
suspensija filtruojama, susidariusi kieta medžiaga plaunama vandeniu, ir išplauta kieta medžiaga džiovinama iki pasiekiant, kad vandens kiekis taptų mažesnis negu 4,5 %.

7. Būdas pagal 6 punktą, kuriame minėtas vandens kiekis yra tarp 2,0 % ir 3,0 %.

8. α Rifaksimino gavimo būdas, apimantis:
γ rifaksimino suspendavimą etilo alkoholio/vandens mišinio tirpiklyje tūrių santykiu 7:3,
suspensijos šildymą tarp 38 °C ir 50 °C temperatūroje maišant laiko tarpe tarp 6 ir 36 valandų,
suspensijos filtravimą,
susidariusios kietos medžiagos plovimą vandeniu, ir plautos kietos medžiagos džiovinimą iki pasiekiant, kad vandens kiekis taptų mažesnis negu 4,5 %.

9. Būdas pagal 8 punktą, kuriame minėtas vandens kiekis yra tarp 2,0 % ir 3,0 %.

10. α Rifaksimino gavimo būdas, apimantis β rifaksimino džiovinimą atmosferiniame slėgyje arba vakuume, arba dalyvaujant džiovinimo agentui temperatūroje tarp kambario temperatūros ir 105 °C, laiko tarpe tarp 2 ir 72 valandų iki minėtas β rifaksiminas konvertuojamas į α rifaksiminą.

11. Kompozicija, apimanti iš anksto nustatytą α rifaksimino kiekį derinyje su užpildais, tinkančiais geriamam vartojimui.

12. Kompozicija pagal 11 punktą, kurioje minėti užpildai yra tinkami dengtųjų arba nedengtųjų tablečių, kietųjų arba minkštųjų želatinos kapsulių, cukrumi dengtųjų piliulių, pastilių, vaflinių lapelių, granulių ir/arba miltelių gamybai.

13. Kompozicija, apimanti iš anksto nustatytą α rifaksimino kiekį derinyje su užpildais, tinkančiais vietiniam vartojimui.

14. Kompozicija pagal 13 punktą, kurioje minėti užpildai yra tinkami tepalų, pomadų, kremų, gelių ir losjonų gamybai.

15. Kompozicija, apimanti α rifaksiminą pagal 1 punktą derinyje su farmaciniu požiūriu priimtinais užpildais.

---

(51) **Int.Cl. *C07J 7/00 (2006.01)*** *(11)* **1444247**
A61K 31/56 (2006.01) *(13)* T
A61P 5/30 (2006.01)
(96) 02784184.0
(96) 2002 10 18
(97) 2004 08 11
(97) 2007 06 13
(86) PCT/US2002/033526
(86) 2002 10 18
(87) WO 2003/032924
(87) 2003 04 24
(30) 0125061, 2001 10 18, GB
350121 P, 2001 11 02, US
(72) BRENNAN, Tom, IE
WOOLFE, Austin John, GB
(73) NORTON HEALTHCARE LIMITED,
London E16 2QJ, GB
(74) Marius JAKULIS - JASON, 3, AAA Baltic Service Company, Jasinskio g. 16B, Biurų centras Victoria, LT-01112 Vilnius, LT
(54) Tibolono kompozicijos
Apibrėžties punktai: 17, brėžiniai: 0
(57) 1. Kompozicija, apimanti tiboloną mišinyje su vienu arba daugiau užpildų ir pH reguliuojantį agentą, kuris yra polibazinės rūgšties druska, kur polibazinė rūgštis yra citrinų, vynuogių, obuolių arba gintaro rūgštis.

2. Kompozicija pagal 1 punktą, kur druskos katijonas yra neorganinis katijonas.

3. Kompozicija pagal 2 punktą, kur neorganinis katijonas yra natrio, kalio, magnio arba kalcio katijonas.

4. Kompozicija pagal 1 punktą, kur druskos katijonas yra organinis katijonas.

5. Kompozicija pagal 1 punktą, kur kompozicija yra kieta vaisto forma.

6. Kompozicija pagal 1 punktą, dar apimanti rišiklį, parinktą iš grupės, susidedančios iš krakmolo, kleisterizuoto krakmolo, hidroksipropilceliuliozės, hidroksipropilmetil-celiuliozės ir polivinilpirolidono.

7. pH reguliuojančio agento, kuris yra polibazinės rūgšties druska, panaudojimas kompozicijoje, apimančioje tiboloną mišinyje su vienu arba daugiau užpildų, tibolono stabilizavimui minėtoje kompozicijoje.

8. Panaudojimas pagal 7 punktą, kur polibazinė rūgštis yra silpna rūgštis.

9. Panaudojimas pagal 8 punktą, kur polibazinė rūgštis yra karboksirūgštis.

10. Panaudojimas pagal 7 arba 8 punktą, kur polibazinė rūgštis yra citrinų, vynuogių, obuolių arba gintaro rūgštis.

11. Panaudojimas pagal 7 punktą, kur polibazinė rūgštis yra neorganinė polibazinė rūgštis.

12. Panaudojimas pagal 11 punktą, kur polibazinės rūgšties druska yra fosfato druska, vandenilio fosfato druska, sulfato druska, vandenilio sulfato druska, karbonato druska arba vandenilio karbonato druska.

13. Panaudojimas pagal 7 punktą, kur druskos katijonas yra neorganinis katijonas.

14. Panaudojimas pagal 13 punktą, kur neorganinis katijonas yra natrio, kalio, magnio arba kalcio katijonas.

15. Panaudojimas pagal 7 punktą, kur druskos katijonas yra organinis katijonas.

16. Panaudojimas pagal 7 punktą, kur kompozicija yra kieta vaisto forma.

17. Panaudojimas pagal 7 punktą, kur kompozicija dar apima rišiklį, parinktą iš grupės, susidedančios iš krakmolo, kleisterizuoto krakmolo, hidroksipropilceliuliozės, hidroksipropilmetil-celiuliozės ir polivinilpirolidono.

(51) **Int.Cl.** ***C07K 7/08 (2006.01)*** (11) **1594517**
C07K 14/245 (2006.01) (13) T
A61K 38/10 (2006.01)
A61P 1/00 (2006.01)
A61P 9/00 (2006.01)
A61P 11/00 (2006.01)
A61P 13/08 (2006.01)
A61P 29/00 (2006.01)
A61P 3/04 (2006.01)
(96) 04706011.6
(96) 2004 01 28
(97) 2005 11 16
(97) 2007 06 20
(86) PCT/US2004/002390
(86) 2004 01 28
(87) WO 2004/069165
(87) 2004 08 19
(30) 443098 P, 2003 01 28, US
471288 P, 2003 05 15, US
519460 P, 2003 11 12, US
(72) CURRIE, Mark, G., US
MAHAJAN-MIKLOS, Shalina, US
MILNE, G. Todd, US
NORMAN, Thea, US
(73) Microbia, INC., Cambridge, Massachusetts 02141, US
(74) Marius JAKULIS - JASON, 3, AAA Baltic Service Company, Jasinskio g. 16B, Biurų centras Victoria, LT-01112 Vilnius, LT

(54) Kompozicijos, skirtos virškinamojo trakto sutrikimų gydymui
Apibrėžties punktai: 25, brėžiniai: 0

(57) 1. Polipeptidas, apimantis aminorūgščių seką Cys Cys Glu Phe Cys Cys Asn Pro Ala Cys Thr Gly Cys Tyr.

2. Polipeptidas, apimantis aminorūgščių seką Cys Cys Glu Tyr Cys Cys Asn Pro Ala Cys Thr Gly Cys Tyr.

3. Polipeptidas, apimantis aminorūgščių seką Cys Cys Glu Trp Cys Cys Asn Pro Ala Cys Thr Gly Cys Tyr.

4. Polipeptidas pagal 1 punktą, kur polipeptidas susideda pagrinde iš aminorūgščių sekos Cys Cys Glu Phe Cys Cys Asn Pro Ala Cys Thr Gly Cys Tyr.

5. Polipeptidas pagal 2 punktą, kur polipeptidas susideda pagrinde iš aminorūgščių sekos Cys Cys Glu Tyr Cys Cys Asn Pro Ala Cys Thr Gly Cys Tyr.

6. Polipeptidas pagal 3 punktą, kur polipeptidas susideda pagrinde iš aminorūgščių sekos Cys Cys Glu Trp Cys Cys Asn Pro Ala Cys Thr Gly Cys Tyr.

7. Polipeptidas pagal 1 punktą, kur polipeptidas susideda iš aminorūgščių sekos Cys Cys Glu Phe Cys Cys Asn Pro Ala Cys Thr Gly Cys Tyr.

8. Polipeptidas pagal 2 punktą, kur polipeptidas susideda iš aminorūgščių sekos Cys Cys Glu Tyr Cys Cys Asn Pro Ala Cys Thr Gly Cys Tyr.

9. Polipeptidas pagal 3 punktą, kur polipeptidas susideda iš aminorūgščių sekos Cys Cys Glu Trp Cys Cys Asn Pro Ala Cys Thr Gly Cys Tyr.

10. Polipeptidas pagal bet kurį 1-9 punktą, skirtas panaudoti medicinoje.

11. Farmacinė kompozicija, apimanti polipeptidą pagal bet kurį 1-9 punktą.

12. Panaudojimas polipeptido pagal bet kurį 1-9 punktą gamyboje medikamento, skirto virškinamojo trakto sutrikimų gydymui.

13. Panaudojimas pagal 12 punktą, kur virškinamojo trakto sutrikimas yra virškinamojo trakto judrumo sutrikimas.

14. Panaudojimas pagal 12 punktą, kur virškinamojo trakto sutrikimas yra parinktas iš grupės, susidedančios iš: dirgliojo žarnyno sindromo, chroniško vidurių užkietėjimo, funkcinio virškinamojo trakto sutrikimo, gastroezofaginio refliukso ligos, funkcinio rėmens, dispepsijos, gastroparezės, chroniškos žarnyno pseudo obstrukcijos, gaubtinės žarnos pseudo obstrukcijos, Krono ligos, opinio kolito ir uždegiminės žarnyno ligos.

15. Panaudojimas pagal 14 punktą, kur dispepsija yra funkcinė dispepsija arba neopinė dispepsija.

16. Panaudojimas pagal 14 punktą, kur virškinamojo trakto sutrikimas yra dirgliojo žarnyno sindromas.

17. Panaudojimas peptido pagal bet kurį 1-9 punktą gamyboje vaisto, skirto vidurių užkietėjimo gydymui.

18. Panaudojimas pagal 17 punktą, kur vidurių užkietėjimas yra chroniškas vidurių užkietėjimas.

19. Panaudojimas polipeptido pagal bet kurį 1-9 punktą gamyboje vaisto, skirto virškinamojo trakto judrumo padidinimui.

20. Panaudojimas polipeptido pagal bet kurį 1-9 punktą gamyboje vaisto, skirto nutukimo gydymui.

21. Panaudojimas polipeptido pagal bet kurį 1-9 punktą gamyboje vaisto, skirto gerybinės prostatos hiperplazijos gydymui.

22. Panaudojimas polipeptido pagal bet kurį 1-9 punktą gamyboje vaisto, skirto ūmaus širdies nepakankamumo gydymui.

23. Panaudojimas polipeptido pagal bet kurį 1-9 punktą gamyboje vaisto, skirto vidurių skausmo gydymui.

24. Panaudojimas polipeptido pagal bet kurį 1-9 punktą gamyboje vaisto, skirto cistinės fibrozės gydymui.

25. Panaudojimas pagal bet kurį 12-24 punktą, kur vaistas įvedamas per burną.

(51) **Int.Cl.** ***C07K 14/315 (2006.01)*** (11) **1511768**
A61K 39/385 (2006.01) (13) T
C12N 5/10 (2006.01)
C12N 15/62 (2006.01)
C12N 15/63 (2006.01)
A61K 38/16 (2006.01)
(96) 03757056.1
(96) 2003 06 06
(97) 2005 03 09
(97) 2007 04 11
(86) PCT/EP2003/006096
(86) 2003 06 06
(87) WO 2003/104272
(87) 2003 12 18
(30) 0213365, 2002 06 11, GB
0300914, 2003 01 15, GB
(72) CABEZON SILVA, T.E.V.,
GlaxoSmithKline Biolog. SA, BE
ELLIS, Jonathan H., GlaxoSmithKline, GB
GERARD, C.M.G., GlaxoSmithKline Biologicals s.a., BE
HAMBLIN, Paul A., GlaxoSmithKline, GB
PALMANTIER, R.M., GlaxoSmithKline Biologicals s.a., BE
VINALS Y DE BASSOLS, C., GlaxoSmithKline Biolog.sa, BE
(73) GlaxoSmithKline Biologicals s.a., 1330 Rixensart Brussels, BE
GLAXO GROUP LIMITED, Greenford, Middlesex UB6 ONN, GB
(74) Reda ŽABOLIENĖ, 7, Advokatės Redos Žabolienės kontora METIDA, Verslo centras VERTAS, Gynėjų g. 16, LT-01109 Vilnius, LT
(54) Imunogeninės kompozicijos
Apibrėžties punktai: 25, brėžiniai: 0

(57) 1. Sulietas partnerinis baltymas, apimantis choliną rišantį domeną ir heterologinį mišrų T helperio epitopą.

2. Sulietas partnerinis baltymas pagal 1 punktą, kuriame choliną rišantis domenas yra LytA C galas arba jo darinys, kur LytA C galo darinys išsaugo abu veikimo kaip imunologinio partnerio ir ekspresijos sustiprinimo aktyvumus.

3. Sulietas partnerinis baltymas pagal 2 punktą, kur C-LytA arba jo darinys apima mažiausiai keturis bet kurios iš SEQ ID Nr. 1-6 pasikartojimus.

4. Sulietas partnerinis baltymas pagal bet kurį iš 1-3 punktų, kuriame choliną rišantis domenas yra parinktas iš grupės, apimančios:
a) LytA C galinį domeną, kaip nurodyta SEQ ID Nr. 7; arba
b) SEQ ID Nr. 8 seką; arba
c) peptidų seką, apimančią aminorūgščių seką, turinčią mažiausiai 85 % identiškumo, geriau mažiausiai 90 % identiškumo, dar geriau 95 % identiškumo, geriausiai 97-99 % identiškumo bet kuriai iš SEQ ID Nr. 1-6 sekų; arba
d) peptidų seką, apimančią aminorūgščių seką, turinčią mažiausiai 15, 20, 30, 40, 50 arba 100 gretimų aminorūgščių iš SEQ ID Nr. 7 arba SEQ ID Nr. 8 aminorūgščių sekos.

5. Sulietas baltymas, apimantis sulietą partnerinį baltymą pagal bet kurį iš 1-4 punktų ir heterologinį baltymą.

6. Sulietas baltymas pagal 5 punktą, kuriame heterologinis baltymas yra chemiškai konjuguotas su sulietu partneriu.

7. Sulietas baltymas pagal 5 arba 6 punktą, kuriame heterologinis baltymas yra gautas iš organizmo, parinkto iš sekančios grupės: žmogaus imunodeficito viruso ŽIV-1, žmogaus herpes simplex viruso, citomegaloviruso, rotaviruso, Epstein-Barr viruso, Varicella Zoster viruso, iš hepatito viruso, tokio kaip hepatito B viruso, hepatito A viruso, hepatito C viruso ir hepatito E viruso, Respiratory Syncytial viruso, parainfluenza viruso, tymų viruso, kiaulytės viruso, žmogaus papilomos virusų, flavivirusų arba gripo viruso, iš *Neisseria spp*, *Moraxella spp*, *Bordetella spp*; *Mycobacterium spp*., įskaitant *M. tuberculosis*; *Escherichia spp*, įskaitant enterotoxic *E. coli*; *Salmonella spp*.; *Listeria spp*; *Helicobacter spp*; *Staphylococcus spp*., įskaitant *S. aureus*, *S. epidermidis*; *Borrelia spp*; *Chlamydia spp*., įskaitant *C. trachomatis*, *C. pneumoniae*; *Plasmodium spp*., įskaitant *P. falciparum*; *Toxoplasma spp*., *Candida spp*.

8. Sulietas baltymas pagal 5 arba 6 punktą, kuriame heterologinis baltymas yra su naviku susijęs baltymas arba audinių specifinis baltymas arba jo imunogeninis fragmentas.

9. Sulietas baltymas pagal 8 punktą, kuriame heterologinis baltymas arba jo fragmentas yra parinktas iš MAGE 1, MAGE 3, MAGE 4, PRAME, BAGE, LAGE 1, LAGE 2, SAGE, HAGE, XAGE, PSA, PAP, PSCA, prosteino, P501S, HASH2, kripto, B726, NY-BR1.1, P510, MUC-1, prostazės, STEAP, tirosinazės, telomerazės, survivino, CASB616, P53 arba Her-2/neu.

10. Sulietas baltymas pagal bet kurį iš 6-9 punktų, dar apimantis gimiringumo žymenį iš mažiausiai 4 histidino liekanų.

11. Nukleorūgščių seka, koduojanti baltymą pagal 1-10 punktą.

12. Ekspresijos vektorius, apimantis nukleorūgščių seką pagal 11 punktą.

13. Ląstelė-šeimininkė, transformuota su nukleorūgščių seka pagal 11 punktą arba su ekspresijos vektoriumi pagal 12 punktą.

14. Imunogeninė kompozicija, apimanti baltymą pagal bet kurį iš 1-10 punktų arba DNR seką pagal 11 punktą ir farmaciškai priimtiną nešiklį.

15. Imunogeninė kompozicija pagal 14 punktą, kuri papildomai apima TH-1 indukuojantį adjuvantą.

16. Imunogeninė kompozicija pagal 15 punktą, kurioje TH-1 indukuojantis adjuvantas yra parinktas iš grupės adjuvantų, apimančių: 3D-MPL, QS21, QS21 ir cholesterolio mišinį, CpG oligonukleotido arba dviejų arba kelių minėtų adjuvantų mišinį.

17. Imunogeninės kompozicijos pagal bet kurį iš 14-16 punktų gavimo būdas, apimantis sulieto baltymo pagal bet kurį iš 6-10 punktų arba koduojančio polinukleotido pagal 11 punktą sumaišymą su tinkamu adjuvantu, skiedikliu arba kitu farmaciškai priimtinu nešikliu.

18. Sulieto baltymo pagal bet kurį iš 1-10 punktų gavimo būdas, apimantis ląstelės-šeimininkės pagal 13 punktą kultivavimą minėtam sulietam baltymui tinkamomis gavimo sąlygomis ir sulieto baltymo išskyrimą iš auginimo terpės.

19. Baltymas pagal bet kurį iš 1-10 punktų arba DNR seka pagal 11 punktą, skirti panaudoti medicinoje.

20. Baltymo pagal bet kurį iš 1-10 punktų arba DNR sekos pagal 11 punktą panaudojimas gamybai imunogeninės kompozicijos, skirtos imuninio atsako pacientui sukėlimui.

21. Panaudojimas pagal 20 punktą, kur imuninis atsakas sukeliamas nuoseklia tvarka įvedant
i) minėtą baltymą, po ko seka DNR seka; arba
ii) minėtą DNR seką, po ko seka minėtas baltymas.

22. Panaudojimas pagal 21 punktą, kuriame DNR seka yra padengiama ant bioskaidomų pagrindų arba yra įvedama dalelių apšvitinimo būdu.

23. Panaudojimas pagal 21 punktą arba 22 punktą, kuriame baltymas yra praskiedžiamas adjuvantu.

24. Baltymo pagal bet kurį iš 1-10 punktų arba DNR sekos pagal 11 punktą panaudojimas gamybai imunogeninės kompozicijos, skirtos paciento, kenčiančio nuo arba linkusio susirgti vėžiu, imunoterapiniam gydymui.

25. Panaudojimas pagal 24 punktą, kur minėtas vėžys yra prostatos vėžys, gaubtinės žarnos vėžys, plaučių vėžys, krūties vėžys arba melanoma.

---

(51) **Int.Cl. *C07K 14/415 (2006.01)*** *(11)* **1031577**
C12N 15/82 (2006.01) *(13)* T
(96) 00300532.9
(96) 2000 01 25
(97) 2000 08 30
(97) 2007 05 16
(30) 9901814, 1999 01 27, GB
(72) Rahman, Muhammed Habibur, DK
Jorsboe, Morten, DK
Poulsen, Morten Helt, DK
(73) NORDDEUTSCHE PFLANZENZUCHT HANS-GEORG LEMBKE KG, 24363 Holtsee, DE
(74) Liudmila GERASIMOVIČ, 9, IĮ “Liudmila Gerasimovič, Patentinis patikėtinis”, Vingrių g. 13-42, LT-01141 Vilnius, LT
(54) Transformuotas Brassica augalas
Apibrėžties punktai: 2, brėžiniai: 8
(57) 1. Turinčių padidintą sėklų aliejaus bei baltymų kiekį ir sumažintą skaidulų kiekį sėklų gavimo būdas, kuriame:
a) sukryžmina geltonsėklę *B. carinata* ir geltonsėklę *B. campestris*, kad gautų trigenominį haploidą, sukryžmina trigenominį haploidą su *B. napus* ir palieka palikuonis savidulkai, siekiant gauti *Brassica* augalo sekančios kartos palikuonį;
b e s i s k i r i a n t i s tuo, kad papildomai
b) sukryžmina geltonsėklės *Brassica campestris* pirmą *Brassica* augalą, turintį CC genomą ir antrą *Brassica* augalą, turintį AA genomą, taikant gemalo išsaugojimo metodą, po to kultivuoja *in vitro*, taikant embrio rizikos priemones, siekiant gauti *Brassica* augalo sekančios kartos palikuonis; ir
c) stadijos a) *Brassica* augalo palikuonį sukryžmina su stadijos b) *Brassica* augalo palikuonimi, ir palieka palikuonis savidulkai, siekiant gauti geltonsėklį *Brassica* augalą, kuriame minėtas geltonsėklis *Brassica* augalas duoda sėklas, turinčias sodrią ir stabilią geltoną spalvą.

2. *Brassica* augalo, augalo lastelės arba augalo audinio gavimo būdas selektyviu kryžminimu, kuriame:
a) sukryžmina geltonsėklę *B. carinata* ir geltonsėklę *B. campestris*, kad gautų trigenominį haploidą, sukryžmina trigenominį haploidą su *B. napus* ir palieka palikuonis savidulkai, siekiant gauti *Brassica* augalo sekančios kartos palikuonį;
b e s i s k i r i a n t i s tuo, kad papildomai
b) sukryžmina geltonsėklės *Brassica campestris* pirmą *Brassica* augalą, turintį CC genomą ir antrą *Brassica* augalą, turintį AA genomą, taikant gemalo išsaugojimo metodą, po to kultivuoja *in vitro*, siekiant gauti *Brassica* augalo sekančios kartos palikuonį; ir
c) stadijos a) *Brassica* augalo palikuonį sukryžmina su stadijos b) *Brassica* augalo palikuonimi, ir palieka palikuonis savidulkai, siekiant gauti geltonsėklį *Brassica* augalą, kuriame minėtas geltonsėklis *Brassica* augalas duoda sėklas, turinčias sodrią ir stabilią geltoną spalvą.

---

(51) **Int.Cl. *C09J 5/06 (2006.01)*** *(11)* **1448741**
C08G 8/10 (2006.01) *(13)* T
C09J 161/28 (2006.01)
(96) 02778154.1
(96) 2002 10 15
(97) 2004 08 25
(97) 2007 05 09
(86) PCT/SE2002/001881
(86) 2002 10 15
(87) WO 2003/033610
(87) 2003 04 24
(30) 01850173, 2001 10 18, EP
(72) PIRHONEN, Salme, SE
NASLI-BAKIR, Benyahia, SE
LINDH, Ingvar, SE
(73) Akzo Nobel Coatings International B.V., 6824 BM Arnhem, NL
(74) Marius JAKULIS - JASON, 3, AAA Baltic Service Company, Jasinskio g. 16B, Biurų centras Victoria, LT-01112 Vilnius, LT
(54) Medžiagų medienos pagrindu klijavimo būdas
Apibrėžties punktai: 48, brėžiniai: 0
(57) 1. Medžiagų medienos pagrindu klijavimo būdas, tiekiant rišliosios medžiagos kompoziciją ant medžiagų medienos pagrindu su tolesniu apdorojimu, šią rišliosios medžiagos kompoziciją sudaro melaminamino derva ir fenolio dervos kompozicija, b e s i s k i r i a n t i s tuo, kad fenolio dervos kompozicija apima rūgštį ir fenolio dervą, kuri yra rezorcinolio derva arba tanino derva, arba jų mišinys.

2. Būdas pagal 1 punktą, b e s i s k i r i a n t i s tuo, kad rišliosios medžiagos kompoziciją tiekia, atskirai

užtepant ant medžiagų medienos pagrindu amino dervą ir fenolio dervos kompoziciją.

3. Būdas pagal 1 punktą, b e s i s k i r i a n t i s tuo, kad amino dervą maišo su fenolio dervos kompozicija, kad sudarytų rišliosios medžiagos kompoziciją, o tada tiekia rišliosios medžiagos kompoziciją ant medžiagų medienos pagrindu.

4. Būdas pagal bet kurį iš 1-3 punktų, b e s i s k i r i a n t i s tuo, kad melamino kiekis nuo bendro amino junginių kiekio, naudojamo gaminant amino dervą, yra nuo 30 iki 100 molių %.

5. Būdas pagal bet kurį iš 1-4 punktų, b e s i s k i r i a n t i s tuo, kad amino dervos ir fenolio dervos masių santykis yra nuo 0,5 iki 2, skaičiuojant nuo sausos medžiagos.

6. Būdas pagal bet kurį iš 1-5 punktų, b e s i s k i r i a n t i s tuo, kad amino derva yra melamino-formaldehido derva.

7. Būdas pagal bet kurį iš 1-5 punktų, b e s i s k i r i a n t i s tuo, kad amino derva yra melamino-karbamido-formaldehido derva.

8. Būdas pagal bet kurį iš 1-7 punktų, b e s i s k i r i a n t i s tuo, kad rišliosios medžiagos kompozicijos pH yra nuo 0 iki 4.

9. Būdas pagal bet kurį iš 1-8 punktų, b e s i s k i r i a n t i s tuo, kad fenolio dervos kiekis fenolio dervos kompozicijoje yra nuo 10 iki 80 masės %, skaičiuojant nuo sausos medžiagos.

10. Būdas pagal bet kurį iš 1-9 punktų, b e s i s k i r i a n t i s tuo, kad fenolio derva yra fenolio-rezorcinolio-formaldehido derva.

11. Būdas pagal bet kurį iš 1-10 punktų, b e s i s k i r i a n t i s tuo, kad fenolio derva yra tanino-formaldehido derva arba taninas.

12. Būdas pagal bet kurį iš 1-11 punktų, b e s i s k i r i a n t i s tuo, kad rūgštis yra aliuminio chloridas, aliuminio nitratas arba aliuminio sulfatas.

13. Būdas pagal bet kurį iš 1-11 punktų, b e s i s k i r i a n t i s tuo, kad rūgštis yra parinkta iš mono-, di-, tri- arba polikarboksilrūgščių ir sulfonrūgščių grupės.

14. Būdas pagal 13 punktą, b e s i s k i r i a n t i s tuo, kad rūgštis yra parinkta iš skruzdžių rūgšties, acto rūgšties ir piruvo rūgšties grupės.

15. Būdas pagal bet kurį iš 1-11 punktų, b e s i s k i r i a n t i s tuo, kad rūgštis yra parinkta iš druskos rūgšties, sieros rūgšties, azoto rūgšties, fosforo rūgšties, boro rūgšties, sulfamo rūgšties ir amonio druskos grupės.

16. Būdas pagal bet kurį iš 1-15 punktų, b e s i s k i r i a n t i s tuo, kad fenolio dervos kiekis fenolio dervos kompozicijoje yra nuo 20 iki 60 masės %, skaičiuojant nuo sausos medžiagos.

17. Būdas pagal bet kurį iš 1-16 punktų, b e s i s k i r i a n t i s tuo, kad rūgšties kiekis, įskaitant jos druskas, fenolio dervos kompozicijoje yra nuo 2 iki 30 masės %.

18. Būdas pagal bet kurį iš 1-17 punktų, b e s i s k i r i a n t i s tuo, kad fenolio dervos kompozicijos pH yra nuo 0 iki 3.

19. Rišliosios medžiagos kompozicija, apimanti melamino-amino dervą ir fenolio dervos kompoziciją, b e s i s k i r i a n t i tuo, kad fenolio dervos kompoziciją sudaro rūgštis ir fenolio derva, kuri yra rezorcinolio derva arba tanino derva, arba jų mišinys.

20. Rišliosios medžiagos kompozicija pagal 19 punktą, b e s i s k i r i a n t i tuo, kad melamino kiekis nuo bendro amino junginių kiekio, naudojamo gaminant amino dervą, yra nuo 30 iki 100 molių %.

21. Rišliosios medžiagos kompozicija pagal bet kurį iš 19-20 punktų, b e s i s k i r i a n t i tuo, kad amino dervos ir fenolio dervos masių santykis yra nuo 0,5 iki 2, skaičiuojant nuo sausos medžiagos.

22. Rišliosios medžiagos kompozicija pagal bet kurį iš 19-21 punktų, b e s i s k i r i a n t i tuo, kad amino derva yra melamino-formaldehido derva.

23. Rišliosios medžiagos kompozicija pagal bet kurį iš 19-21 punktų, b e s i s k i r i a n t i tuo, kad amino derva yra melamino-karbamido-formaldehido derva.

24. Rišliosios medžiagos kompozicija pagal bet kurį iš 19-23 punktų, b e s i s k i r i a n t i tuo, kad rišliosios medžiagos kompozicijos pH yra nuo 0 iki 4.

25. Rišliosios medžiagos kompozicija pagal bet kurį iš 19-24 punktų, b e s i s k i r i a n t i tuo, kad fenolio dervos kiekis fenolio dervos kompozicijoje yra nuo 10 iki 80 masės %, skaičiuojant nuo sausos medžiagos.

26. Rišliosios medžiagos kompozicija pagal bet kurį iš 19-25 punktų, b e s i s k i r i a n t i tuo, kad fenolio derva yra fenolio-rezorcinolio-formaldehido derva.

27. Rišliosios medžiagos kompozicija pagal bet kurį iš 19-25 punktų, b e s i s k i r i a n t i tuo, kad fenolio derva yra tanino-formaldehido derva arba taninas.

28 Rišliosios medžiagos kompozicija pagal bet kurį iš 19-27 punktų, b e s i s k i r i a n t i tuo, kad rūgštis yra aliuminio chloridas, aliuminio nitratas arba aliuminio sulfatas.

29. Rišliosios medžiagos kompozicija pagal bet kurį iš 19-27 punktų, b e s i s k i r i a n t i tuo, kad rūgštis yra parinkta iš mono-, di-, tri- arba polikarboksilrūgščių ir sulfonrūgščių grupės.

30. Rišliosios medžiagos kompozicija pagal 29 punktą, b e s i s k i r i a n t i tuo, kad rūgštis yra parinkta iš skruzdžių rūgšties, acto rūgšties ir piruvo rūgšties grupės.

31. Rišliosios medžiagos kompozicija pagal bet kurį iš 19-27 punktų, b e s i s k i r i a n t i tuo, kad rūgštis yra parinkta iš druskos rūgšties, sieros rūgšties, azoto rūgšties, fosforo rūgšties, boro rūgšties, sulfamo rūgšties ir amonio druskos grupės.

32. Rišliosios medžiagos kompozicija pagal bet kurį iš 19-31 punktų, b e s i s k i r i a n t i tuo, kad fenolio dervos kiekis fenolio dervos kompozicijoje yra nuo 20 iki 60 masės %, skaičiuojant nuo sausos medžiagos.

33. Rišliosios medžiagos kompozicija pagal bet kurį iš 19-32 punktų, b e s i s k i r i a n t i tuo, kad rūgšties kiekis, įskaitant jos druskas, fenolio dervos kompozicijoje yra nuo 2 iki 30 masės %.

34. Rišliosios medžiagos kompozicija pagal bet kurį iš 19-33 punktų, b e s i s k i r i a n t i tuo, kad fenolio dervos kompozicijos pH yra nuo 0 iki 3.

35. Stabili fenolio dervos kompozicija, skirta naudoti melamino-amino dervoje, kuri pagrindžia rišliosios medžiagos kompoziciją, b e s i s k i r i a n t i tuo, kad ji egzistuoja ištirpinta vandenyje arba alkoholyje, turi rūgšties ir fenolio dervos, kuri yra rezorcinolio derva arba tanino derva, arba jų mišinys, fenolio dervos kiekis yra nuo 10 iki 80 masės %, skaičiuojant nuo sausos medžiagos, fenolio dervos kompozicija išlieka stabili kambario temperatūroje (20°C) daugiau negu dvi savaites.

36. Fenolio dervos kompozicija pagal 35 punktą, b e s i s k i r i a n t i tuo, kad fenolio derva yra fenolio-rezorcinolio-formaldehido derva.

37. Fenolio dervos kompozicija pagal 35 punktą, b e s i s k i r i a n t i tuo, kad fenolio derva yra tanino-formaldehido derva arba taninas.

38. Fenolio dervos kompozicija pagal bet kurį iš 35-37 punktų, b e s i s k i r i a n t i tuo, kad rūgšties yra aliuminio chloridas, aliuminio nitratas arba aliuminio sulfatas.

39. Fenolio dervos kompozicija pagal bet kurį iš 35-37 punktų, b e s i s k i r i a n t i tuo, kad rūgšties yra parinkta iš mono-, di-, tri- arba polikarboksilrūgščių ir sulfonrūgščių grupės.

40. Fenolio dervos kompozicija pagal 39 punktą, b e s i s k i r i a n t i tuo, kad rūgšties yra parinkta iš skruzdžių rūgšties, acto rūgšties ir piruvo rūgšties grupės.

41. Fenolio dervos kompozicija pagal bet kurį iš 35-37 punktų, b e s i s k i r i a n t i tuo, kad rūgšties yra parinkta iš druskos rūgšties, sieros rūgšties, azoto rūgšties, fosforo rūgšties, boro rūgšties, sulfamo rūgšties ir amonio druskos grupės.

42. Fenolio dervos kompozicija pagal bet kurį iš 35-41 punktų, b e s i s k i r i a n t i tuo, kad fenolio dervos kiekis fenolio dervos kompozicijoje yra nuo 20 iki 60 masės %, skaičiuojant nuo sausos medžiagos.

43. Fenolio dervos kompozicija pagal bet kurį iš 35-42 punktų, b e s i s k i r i a n t i tuo, kad rūgšties kiekis, įskaitant jos druskas, fenolio dervos kompozicijoje yra nuo 2 iki 30 masės %.

44. Fenolio dervos kompozicija pagal bet kurį iš 35-43 punktų, b e s i s k i r i a n t i tuo, kad fenolio dervos kompozicijos pH yra nuo 0 iki 3.

45. Gaminys medienos pagrindu, gaunamas būdu pagal bet kurį iš 1-18 punktų.

46. Gaminys medienos pagrindu pagal 45 punktą, b e s i s k i r i a n t i s tuo, kad juo yra sluoksniuotoji sija.

47. Rišliosios medžiagos kompozicijos pagal bet kurį iš 19-34 punktų panaudojimas gaminio medienos pagrindu gamybai.

48. Panaudojimas pagal 47 punktą, b e s i s k i r i a n t i s tuo, kad gaminys medienos pagrindu yra sluoksniuotoji sija.

---

(51) **Int.Cl. *C12Q 1/68 (2006.01)*** *(11)* **1436420**
(13) T

(96) 02765125.6
(96) 2002 10 03
(97) 2004 07 14
(97) 2007 04 25
(86) PCT/GR2002/000052
(86) 2002 10 03
(87) WO 2003/033735
(87) 2003 04 24
(30) 2001100478, 2001 10 16, GR
(72) Soufla, Giannoula, GR
(73) Soufla, Giannoula, 15771 Zografou Attikis, Athens, GR
(74) Reda ŽABOLIENĖ, 7, Advokatės Redos Žabolienės kontora METIDA, Verslo centras VERTAS, Gynėjų g. 16, LT-01109 Vilnius, LT

(54) Testavimo juostelės tyrimo sistema ir būdas, skirti specifinių nukleorūgščių sekų aptikimui
Apibrėžties punktai: 16, brėžiniai: 2

(57) 1. Įmerkiamos testavimo juostelės tyrimo sistema, skirta kokybiniam ir kiekybiniam specifinės nukleorūgščių sekos (16, 19) skystame mėginyje vienos pakopos nustatymui, apimanti:
A) testavimo juostelę (1), kur minėta testavimo juostelė (1) turi keturias skirtingas dalis:
a) pirmąją dalį (2), kuri kontaktuoja su minėtu mėginiu arba tyrimui paruoštu tirpalu;
b) antrąją dalį (3), ant kurios yra džiovinama matomą žymę paliekanti medžiaga;
c) trečiąją dalį (6), skirtą žymės nusistovėjimui ir tyrimo užbaigimo kontrolei, apimančią pirmąją sritį (8), turinčią fiksuoto streptavidino, ir antrąją sritį (9), turinčią fiksuoto oligonukleotido; ir
d) ketvirtąją dalį (7), skirtą minėto skysto mėginio pertekliaus sulaikymui;
b e s i s k i r i a n t i tuo, kad minėta matomą žymę paliekanti medžiaga susideda iš koloidinių aukso dalelių (14), konjuguotų su tam tikro ilgio turinčiu apibrėžtą nukleotidų seką oligonukleotidu (15), ir gali būti ištirpintos, panaudojant skystą mėginį arba tyrimui paruoštą tirpalą; kur minėtas testavimo juostelės (1) trečiosios dalies (6) antrojoje srityje (9) esantis fiksuotas oligonukleotidas (12) turi nukleotidų seką, komplementarią minėto oligonukleotido (15), konjuguoto su minėtomis koloidinėmis aukso dalelėmis (14), nukleotidų sekai;
ir tuo, kad minėta įmerkiamos testavimo juostelės tyrimo sistema dar apima:
B) atskirą reagentą (17, 20, 21), susidedantį iš vieno arba kelių oligonukleotidų, kurie specifiškai hibridizuojasi su minėta nukleorūgštimi ir tai suteikia minėtai hibridizuotai nukleorūgščiai gebėjimą tuo pačiu metu hibridizuotis su minėtu oligonukleotidu (15), kuris yra konjuguotas su minėtomis koloidinėmis aukso dalelėmis (14), ir prisirišti prie minėtos trečiosios dalies (6) pirmosios srities (8) minėto fiksuoto streptavidino.

2. Įmerkiamos testavimo juostelės tyrimo sistema pagal 1 punktą, dar b e s i s k i r i a n t i tuo, kad minėta matomą žymę paliekanti medžiaga yra džiovinama ant minėtos testavimo juostelės (1) minėto antrosios dalies (3) apatinės dalies (5).

3. Įmerkiamos testavimo juostelės tyrimo sistema pagal 1 punktą, b e s i s k i r i a n t i tuo, kad minėta tiriama nukleorūgštis yra biotinilinta ir minėtas reagentas (17; 20, 21) susideda iš vieno oligonukleotido (17), apimančio pirmąją dalį, turinčią seką, komplementarią minėtos biotinilintos

nukleorūgšties (16) nukleotidų sekos sričiai, ir antąją dalį, turinčią nukleotidų seką, komplementarią minėto oligonukleotido (15), konjuguoto su minėtomis koloidinėmis aukso dalelėmis (14), apibrėžtai nukleotidų sekai.

4. Įmerkiamos testavimo juostelės tyrimo sistema pagal 1 punktą, b e s i s k i r i a n t i tuo, kad minėta tiriama nukleorūgštis nėra biotinilinta ir minėtas reagentas (17; 20, 21) apima:
pirmąjį oligonukleotidą (20), turintį seką, komplementarią minėtos nukleorūgšties (19) nukleotidų sekos sričiai, ir viename iš jo galų yra prisijungęs prie biotino molekulės;
antrąjį oligonukleotidą (21), apimantį pirmąją dalį, turinčią seką, komplementarią minėtos nukleorūgšties (19) nukleotidų sekos sričiai, ir antrąją dalį, apimančią nukleotidų seką, komplementarią minėto oligonukleotido (15), konjuguoto su minėtomis koloidinėmis aukso dalelėmis (14), apibrėžtai nukleotidų sekai.

5. Įmerkiamos testavimo juostelės tyrimo sistema pagal bet kurį iš ankstesnių punktų, b e s i s k i - r i a n t i tuo, kad minėta apibrėžta nukleotidų seka, kuri yra konjuguota su minėtomis koloidinėmis aukso dalelėmis (14), yra tarp 60 ir 100 bazių ilgio.

6. Įmerkiamos testavimo juostelės tyrimo sistema pagal bet kurį iš ankstesnių punktų, b e s i s k i - r i a n t i tuo, kad minėta apibrėžta nukleotidų seka, kuri yra konjuguota su minėtomis koloidinėmis aukso dalelėmis (14), susideda iš 20 atsitiktinių nukleotidų, po kurių seka 40-80 timino bazių.

7. Įmerkiama testavimo juostelės tyrimo sistema pagal bet kurį iš 1-6 punktų, b e s i s k i r i a n t i tuo, kad minėta apibrėžta nukleotidų seka, kuri yra konjuguota su minėtomis koloidinėmis aukso dalelėmis (14), susideda iš 20 atsitiktinių nukleotidų, po kurių seka 40-80 adenino bazių.

8. Įmerkiamos testavimo juostelės tyrimo sistema pagal bet kurį iš ankstesnių punktų, b e s i s k i - r i a n t i tuo, kad minėta matomą žymę paliekanti medžiaga (14, 15) yra džiovinama ant minėtosios testavimo juostelės (1) antrosios dalies (3),
(i) modifikuojant minėto oligonukleotido (15) su apibrėžta nukleotidų seka 5'-galą su SH grupe,
(ii) pridedant minėtą oligonukleotidą į konjugacijos tirpalą, turintį minėtų koloidinių aukso dalelių moliniu santykiu (koloidinės aukso dalelės)/(oligonukleotidas) mažiausiai 1/500 ir inkubuojant pakankamą konjugacijai vykti tarp minėto oligonukleotido ir minėtų aukso dalelių laiką, (iii) disperguojant minėtas konjuguotas daleles tirpale ir užlašinant minėto tirpalo ant minėtos testavimo juostelės minėtos antrosios dalies (3), ir (iv) džiovinant minėtą konjuguotų dalelių užlašintą tirpalą ant minėtos testavimo juostelės (1) minėtos antrosios dalies (3) kaitinimu arba džiovinimu oru.

9. Įmerkiamos testavimo juostelės tyrimo sistema pagal 8 punktą, dar b e s i s k i r i a n t i tuo, kad (iii) pakopoje minėtas tirpalas, užlašinamas ant minėtos testavimo juostelės minėtos antrosios dalies (3), apima 5 m/t % galvijų serumo albumino (BSA), 5 % sacharozės, 0,001-0,1 t/t % nejoninės paviršinio aktyvumo medžiagos arba detergento, tokio kaip Tween 20.

10. Specifinės nukleorūgščių sekos (16, 19) kokybinis ir/arba kiekybinis nustatymo būdas skystame mėginyje, naudojant įmerkiamos testavimo juostelės tyrimo sistemą pagal bet kurį iš ankstesnių punktų, kur minėtas būdas apima:
minėto skysto mėginio atskiedimą išankstinės hibridizacijos tirpale, turinčiame jame ištirpinto minėto atskiro reagento (17; 20, 21);
minėto išankstinės hibridizacijos tirpalo kaitinimą ir hibridizacijos įvykimą;
minėto išankstinės hibridizacijos tirpalo užlašinimą ant minėtos testavimo juostelės (1);
minėtos testavimo juostelės (1) pirmosios dalies (2) įmerkimą į hibridizacijos tirpalą arba tyrimui paruoštą tirpalą, ir
laukimą pakankamą laiką, kol testavimo juostelės minėtos trečiosios dalies (6) antroji sritis (9) įgaus spalvą, kurio metu testavimo juostelės minėtos trečiosios dalies (6) minėtos pirmosios srities (8) spalvos atsiradimas ir/arba intensyvumas arba nebuvimas parodo minėtos nukleorūgščių sekos (16, 19) buvimą ir/arba kiekį arba nebuvimą skystame mėginyje.

11. Būdas pagal 10 punktą ir įmerkiamos testavimo juostelės tyrimo sistemos pagal bet kurį iš ankstesnių punktų panaudojimas, dar b e s i s k i r i a n t i s tuo, kad išankstinės hibridizacijos tirpalas yra užlašinamas ant testavimo juostelės (1) minėtos antrosios dalies (3) viršutinės dalies (4).

12. Būdas pagal bet kurį iš 10, 11 punktų ir įmerkiamos testavimo juostelės tyrimo sistemos pagal 3 punktą panaudojimas, b e s i s k i r i a n t i s tuo, kad tiriama minėta nukleorūgštis (16) prieš tai yra biotinilinta.

13. Būdas pagal bet kurį iš 10-12 punktų, dar b e s i - s k i r i a n t i s tuo, kad minėtas hibridizacijos arba tyrimui paruoštas tirpalas turi PBS buferį pH 7,5-7,6, 5 % galvijų serumo albumino (BSA), mažiausiai 150 mM NaCl, mažiausiai 15% glicerolio ir mažiausiai 0,1 % nejoninės paviršinio aktyvumo medžiagos arba detergento, tokio kaip Tween 20.

14. Įmerkiamos testavimo juostelės tyrimo sistemos pagal bet kurį iš 1-9 punktų arba būdo pagal bet kurį iš 10-13 punktų panaudojimas specifinių nukleorūgščių sekų, kurios yra ligos požymis, aptikimui ir/arba nustatymui mėginyje.

15. Panaudojimas pagal 14 punktą, b e s i s k i - r i a n t i s tuo, kad minėtos specifinės nukleorūgščių sekos yra virusinė arba bakterinė DNR ir jų aptikimas nurodo infekcinės ligos požymį.

16. Panaudojimas pagal 14 punktą, b e s i s k i - r i a n t i s tuo, kad minėtos specifinės nukleorūgščių sekos yra mutavusios DNR sekos ir jų aptikimas nurodo genetiškai perduodamos ligos požymį.

(51) **Int.Cl. *F03D 1/00 (2006.01)*** *(11)* **1592882**
(13) T
(96) 03815540.4
(96) 2003 11 07
(97) 2005 11 09
(97) 2007 05 02

(86) PCT/EP2003/012447
(86) 2003 11 07
(87) WO 2004/067954
(87) 2004 08 12
(30) 10303555, 2003 01 29, DE
(72) Wobben, Aloys, DE
(73) Wobben, Aloys, 26607 Aurich, DE
(74) Virgina Adolfina DRAUGELIENĖ, 8, A.P.Kavoliuko g. 24-152, LT-04328 Vilnius, LT
(54) Vėjo jėgainės rotoriaus mentės montavimo būdas nenaudojant krano
Apibrėžties punktai: 10, brėžiniai: 1

(57) 1. Vėjo jėgainės dalies sumontavimo ir išmontavimo būdas nenaudojant krano, ypač vėjo jėgainės (1) rotoriaus mentės (12), ant vėjo jėgainės (1) rotoriaus (5) stebulės (8) rotoriaus mentės jungties (9), kur bent vienas lynas (14, 15) yra fiksuotas tarp vėjo jėgainės (1) dalies stebulės srityje (8) ir vėjo jėgainės (1) pagrindo srities (13), o rotoriaus mentė (12) yra perkeliama išilgai lynų (14, 15) į viršų montavimo metu ir žemyn išmontavimo metu.

2. Būdas pagal 1 punktą, b e s i s k i r i a n t i s tuo, kad bent du lynai (14, 15) yra ištempti iš esmės lygiagrečiai vienas su kitu tarp vėjo jėgainės (1) stebulės srities (8) ir pagrindo srities (13), o rotoriaus mentė (12) yra palaikoma tarp dviejų lynų (14, 15) ir, geriau, ant kiekvieno lyno yra numatytas įtaisas (16, 17), skirtas rotoriaus mentės (12) pakėlimui (nuleidimui).

3. Būdas pagal bet kurį iš ankstesniųjų punktų, b e s i s k i r i a n t i s tuo, kad įtaisas, skirtas rotoriaus mentės pakėlimui (nuleidimui) yra pereinamas suktuvas, kuris, pirma, pritvirtina lyną, o, antra, yra prijungtas prie rotoriaus mentės, kur suktuvas yra geriau prijungtas prie rotoriaus mentės jungiamojo krašto.

4. Būdas pagal bet kurį iš ankstesniųjų punktų, b e s i s k i r i a n t i s tuo, kad rotoriaus mentės (12) smaigalio (18) srityje yra sukonstruotos kreipiamosios priemonės (19, 20), kurios nukreipia rotoriaus mentę išilgai lynų ir taip neleidžia rotoriaus mentei ir lynui kontaktuoti bei rotoriaus mentei nepageidaujamai nukrypti.

5. Būdas pagal bet kurį iš ankstesniųjų punktų, b e s i s k i r i a n t i s tuo, kad įtaisai, skirti rotoriaus mentės pakėlimui (nuleidimui) lynais yra individualiai valdomi ir sinchroniškai valdomi.

6. Vėjo jėgainė, turinti bokštą, kuris yra pastatytas ant pamato, ir įrenginių pastatą, kuriame patalpinti generatorius ir prie generatoriaus prijungiamas rotorius, kur rotorius iš esmės turi bent vieną rotoriaus mentę bei pastarajam numatytas rotoriaus mentės prijungimas, b e s i s k i r i a n t i tuo, kad rotoriaus mentės sumontavimui ar išmontavimui tarp vėjo jėgainės įrenginių pastato stebulės srities (8) ir vėjo jėgainės pagrindo srities yra ištemtas bent vienas lynas (14, 15).

7. Vėjo jėgainė pagal 6 punktą, b e s i s k i r i a n t i tuo, kad lynas tęsiasi iš esmės lygiagrečiai su bokštu.

8. Vėjo jėgainė pagal 6 arba 7 punktą, b e s i s k i r i a n t i tuo, kad tarp vėjo jėgainės stebulės srities ir pagrindo srities yra fiksuoti du vienas su kitu lygiagretūs lynai.

9. Vėjo jėgainė pagal bet kurį iš ankstesniųjų punktų, b e s i s k i r i a n t i tuo, kad kiekvienam lynui numatytas suktuvas, kuris leidžia rotoriaus mentę, kuri yra prijungta prie suktuvo, pakelti (nuleisti).

10. Vėjo jėgainė pagal bet kurį iš ankstesniųjų punktų, b e s i s k i r i a n t i tuo, kad nutolusioje nuo sujungimo krašto rotoriaus mentės srityje ant lyno numatytas kreipiamasis įtaisas, kur kreipiamasis įtaisas nukreipia rotoriaus mentę tarp lynų bei neleidžia rotoriaus mentei ir lynui kontaktuoti ir rotoriaus mentei nukrypti.

---

(51) **Int.Cl.** ***F04D 7/04*** ***(2006.01)*** ***F04D 29/44*** ***(2006.01)***
(11) **1692397**
(13) T
(96) 04793806.3
(96) 2004 10 20
(97) 2006 08 23
(97) 2007 05 02
(86) PCT/SE2004/001503
(86) 2004 10 20
(87) WO 2005/038260
(87) 2005 04 28
(30) 0302752, 2003 10 20, SE
(72) LINDSKOG, Martin, SE
(73) ITT MANUFACTURING ENTERPRISES, INC., Wilmington, Delaware 19801, US
(74) Marius JAKULIS - JASON, 3, AAA Baltic Service Company, Jasinskio g. 16B, Biurų centras Victoria, LT-01112 Vilnius, LT
(54) Išcentrinis siurblys
Apibrėžties punktai: 4, brėžiniai: 4

(57) 1. Išcentrinis siurblys skysčiams su dažniausiai kietų dalelių formos teršalais siurbti, šį siurblį sudaro pavaros mazgas, hidraulinis mazgas, kur hidraulinį mazgą sudaro siurblio korpusas (20) ir siurblio rotorius (12), sukamai sumontuotas korpuso viduje, siurblio rotorius turi viršutinį (14) ir apatinį (16) dangčių diskus ir keletą tarpinių menčių (18), b e s i s k i r i a n t i s tuo, kad siurblio korpuso apatinė sienelė (22), turinti centrinę įleidimo angą (24), sumontuota su mažiausiai viena spirališkai išstumto, priešingos krypties srauto poveikio priemone (32, 34) ant apatinio dangčio disko šoninio paviršiaus pailgintų dalių arba visu apskritimu apie įleidimo angą.

2. Išcentrinis siurblys pagal 1 punktą, b e s i s k i r i a n t i s tuo, kad priešingos krypties srauto poveikio priemonė sumontuota kaip grioveliai (32) apatinėje sienelėje.

3. Išcentrinis siurblys pagal 1 punktą, b e s i s k i r i a n t i s tuo, kad priešingos krypties srauto poveikio priemonė sumontuota kaip rumbeliai (34) apatinėje sienelėje.

4. Išcentrinis siurblys pagal bet kurį iš ankstesnių punktų, b e s i s k i r i a n t i s tuo, kad priešingos krypties srauto poveikio priemonės sienelės dalis, nukreipta į įleidimo angą, su apatinės sienelės plokštuma sudaro kampą (β), kuris yra 85-95 laipsnių intervale.

(51) **Int.Cl. *G01N 33/00 (2006.01)*** *(11)* **0914605**
G06F 17/50 (2006.01) *(13)* T
(96) 97934288.8
(96) 1997 07 24
(97) 1999 05 12
(97) 2007 05 30
(86) PCT/US1997/013008
(86) 1997 07 24
(87) WO 1998/004913
(87) 1998 02 05
(30) 22890 P, 1996 07 25, US
32786 P, 1996 12 06, US
57002 P, 1997 06 30, US
(72) SINGH, Juswinder, US
ZHENG, Zhongli, US
SPRAGUE, Peter, US
VAN VLIJMEN, Herman, W., T., US
CASTRO, Alfredo, C., US
ADAMS, Steven, P., US
(73) Biogen Idec MA Inc., Cambridge, Massachusetts 02142, US
(74) Liudmila GERASIMOVIČ, 9, IĮ "Liudmila Gerasimovič, Patentinis patikėtinis", Vingrių g. 13-42, LT-01141 Vilnius, LT
(54) VLA-4 slopiklių molekulinis modelis
Apibrėžties punktai: 31, brėžiniai: 15

(57) 1. Cheminio junginio, turinčio IC_{50} reikšmę, mažesnę nei maždaug 100 μM VLA-4 betarpiško surišimo tyrime, identifikavimo būdas, apimantis stadijas, kuriose:
a) pasirenka tiriamojo junginio struktūrą VLA-4 aktyvumo įvertinimui;
b) skaičiavimais arba eksperimentų būdu nustato minėto tiriamojo junginio trimatę struktūrą;
c) įvertina, ar minėto tiriamojo junginio trimatė struktūra atitinka farmakoforo modelį; ir
d) nustato, ar tiriamasis junginys turi IC_{50} reikšmę, mažesnę nei maždaug 100 μM VLA-4 betarpiško surišimo tyrime, kur minėto tiriamojo junginio struktūra apima NEG ("N")

	Požymis	x, nm (Å)	Y, nm (Å)	Z, nm (Å)	tolerancija, nm (Å)
N	NEG	-0,856 (-8,564)	0,1564 (1,564)	-0,0236 (-0,236)	0,1702 (1,702)

ir mažiausiai tris požymius, pasirinktus iš grupės, susidedančios iš:

	Požymis	X, nm (Å)	Y, nm (Å)	Z, nm (Å)	tolerancija, nm (Å)
1	HBA-1	-0,1276 (-1,276)	-0,1259 (-1,259)	-0,147 (-1,47)	0,1702 (1,702)
	HBA-2	-0,2323 (-2,323)	0,1539 (1,539)	-0,135 (-1,35)	0,1702 (1,702)
2	HBD-1	0,6693 (6,693)	0,1988 (1,988)	-0,0168 (-0,168)	0,1702 (1,702)
	HBD-2	0,7217 (7,217)	0,0939 (0,939)	0,2630 (2,630)	0,2302 (2,302)
3	HYD2	0,2777 (2,777)	-0,1061 (-1,061)	-0,11501 (-1,1501)	0,1702 (1,702)
4	HYD3	-0,3803 (-3,803)	-0,4061 (-4,061)	0,0270 (0,270)	0,1702 (1,702)
5	HYD4	0,9377 (9,377)	0,2219 (2,219)	0,1050 (1,050)	0,1702 (1,702)
6	HYD5	0,8677 (8,677)	0,4439 (4,439)	-0,1330 (-1,330)	0,1702 (1,702)
7	HYD6	-0,9123 (-9,123)	-0,1501 (-1,501)	0,1110 (1,110)	0,1702 (1,702)

2. Cheminio junginio, turinčio IC_{50} reikšmę, mažesnę nei maždaug 100 μM VLA-4 betarpiško surišimo tyrime, identifikavimo būdas, apimantis stadijas, kuriose:
a) pasirenka tiriamojo junginio struktūrą VLA-4 aktyvumo įvertinimui;
b) nustato minėto tiriamojo junginio trimatę struktūrą;
c) įvertina, ar minėto tiriamojo junginio trimatė struktūra atitinka farmakoforo modelį; ir
d) nustato, ar tiriamasis junginys turi IC_{50} reikšmę, mažesnę nei maždaug 100 μM VLA-4 betarpiško surišimo tyrime, kur minėto tiriamojo junginio struktūra apima NEG ("N") ir mažiausiai keturis požymius, pasirinktus iš grupės, susidedančios iš 1-8 požymių

	Požymis	X, nm (Å)	Y, nm (Å)	Z, nm (Å)	tolerancija, nm (Å)
N	NEG	0,519 (5,19)	0,248 (2,48)	-0,084 (-0,84)	0,15 (1,5)
1	HBA1-1	0,2625 (2,625)	0,0078 (0,078)	-0,0451 (0,451)	0,15 (1,5)
	HBA1-2	0,1434 (1,434)	0,2840 (2,840)	-0,0448 (0,448)	0,15 (1,5)
2	HBA2-1	0,6038 (6,038)	-0,1968 (-1,968)	-0,0039 (-0,039)	0,15 (1,5)
	HBA2-2	0,8314 (8,314)	-0,2560 (-2,560)	0,1832 (1,832)	0,15 (1,5)
3	HBD-1	-0,617 (-6,17)	-0,082 (-0,82)	0,0767 (0,767)	0,15 (1,5)
	HBD-2	-0,6606 (-6,606)	-0,33 (-3,3)	0,2412 (2,412)	0,15 (1,5)
4	HYD2	-0,1126 (-1,126)	-0,054 (-0,54)	0,1532 (1,532)	0,15 (1,5)
5	HYD3	0,1054 (1,054)	-0,3780 (-3,780)	-0,2528 (-2,528)	0,15 (1,5)
6	HYD4	-0,8786 (-8,786)	-0,13 (-1,3)	0,1972 (1,972)	0,15 (1,5)
7	HYD5	-0,8786 (-8,786)	-0,0580 (-0,580)	0,0788 (-0,788)	0,15 (1,5)
8	HYD6	0,8594 (8,594)	0,212 (2,12)	-0,3428 (-3,428)	0,15 (1,5)

3. Cheminio junginio, turinčio IC_{50} reikšmę, mažesnę nei maždaug 100 μM VLA-4 betarpiško surišimo tyrime, identifikavimo būdas, apimantis stadijas, kuriose:
a) pasirenka tiriamojo junginio struktūrą VLA-4 aktyvumo įvertinimui;
b) skaičiavimais arba eksperimentiniu būdu nustato minėto tiriamojo junginio trimatę struktūrą;
c) įvertina, ar minėto tiriamojo junginio trimatė struktūra atitinka farmakoforo modelį; ir
d) nustato, ar tiriamasis junginys turi IC_{50} reikšmę, mažesnę nei maždaug 100 μM VLA-4 betarpiško surišimo tyrime, kur minėto tiriamojo junginio struktūra apima

Požymis	X, nm (Å)	Y, nm (Å)	Z, nm (Å)	tolerancija, nm (Å)
Karboksilo C	-0,3131 (-3,131)	-0,2023 (-2,023)	0,2824 (2,824)	0,12 (1,2)
Karboksilo O_1	-0,3513 (-3,513)	-0,0027 (-0,027)	0,4108 (4,108)	0,09 (0,9)
Karboksilo O_2	-0,1487 (-1,487)	-0,0895 (-0,895)	0,4167 (4,167)	0,09 (0,9)
Karbonilo C	-0,2241 (-2,241)	0,2730 (2,730)	0,0315 (0,315)	0,09 (0,9)
Karbonilo O	-0,3067 (-3,067)	0,3241 (3,241)	0,1064 (1,064)	0,09 (0,9)

4. Cheminio junginio, pasižyminčio VLA-4 slopinimo aktyvumu, identifikavimo būdas, apimantis stadijas, kuriose:
a) pasirenka tiriamojo junginio struktūrą VLA-4 aktyvumo įvertinimui;
b) nustato, ar minėtas tiriamasis junginys apima substruktūrą, turinčią maždaug tokią pačią formą ir tūrį kaip difenilkarbamidas;
c) įvertina minėto tiriamojo junginio trimatę struktūrą; ir
d) atvaizduoja tiriamojo junginio trimatę struktūrą per farmakoforo modelio NEG ir požymį 1, apimant NEG (“N”)

	Požymis	x, nm (Å)	Y, nm (Å)	Z, nm (Å)	tolerancija, nm (Å)
N	NEG	-0,8564 (-8,564)	0,1564 (1,564)	-0,0236 (-0,236)	0,1702 (1,702)

ir mažiausiai tris požymius, pasirinktus iš grupės, susidedančios iš:

	Požymis	X, nm (Å)	Y, nm (Å)	Z, nm (Å)	tolerancija, nm (Å)
1	HBA-1	-0,1276 (-1,276)	-0,1259 (-1,259)	-0,147 (-1,47)	0,1702 (1,702)
	HBA-2	-0,2323 (-2,323)	0,1539 (1,539)	-0,135 (-1,35)	0,1702 (1,702)
2	HBD-1	0,6693 (6,693)	0,1988 (1,988)	-0,0168 (-0,168)	0,1702 (1,702)
	HBD-2	0,7217 (7,217)	0,0939 (0,939)	0,2630 (2,630)	0,2302 (2,302)
3	HYD2	0,2777 (2,777)	-0,1061 (-1,061)	-0,11501 (-1,1501)	0,1702 (1,702)
4	HYD3	-0,3803 (-3,803)	-0,4061 (-4,061)	0,0270 (0,270)	0,1702 (1,702)
5	HYD4	0,9377 (9,377)	0,2219 (2,219)	0,1050 (1,050)	0,1702 (1,702)
6	HYD5	0,8677 (8,677)	0,4439 (4,439)	-0,1330 (-1,330)	0,1702 (1,702)
7	HYD6	-0,9123 (-9,123)	-0,1501 (-1,501)	0,1110 (1,110)	0,1702 (1,702);

ir
e) nustato, ar minėta struktūra yra maždaug 0,05-0,30 nm (0,5-3,0 Å) ribose bet kurio vieno iš VLA -4 modelio požymių 2,3, 5 arba 6.

5. Būdas pagal 4 punktą, papildomai apimantis nustatymo, ar tiriamasis junginys turi IC_{50} reikšmę, mažesnę nei maždaug 100 μM VLA-4 betarpiško surišimo tyrime, stadiją.

6. Būdas pagal 4 arba 5 punktą, papildomai apimantis nustatymo, ar tiriamasis junginys turi IC_{50} reikšmę, mažesnę nei maždaug 50 μM VLA-4 betarpiško surišimo tyrime, stadiją.

7. Būdas pagal bet kurį vieną iš 4 - 6 punktų, papildomai apimantis nustatymo, ar tiriamasis junginys turi IC_{50} reikšmę, mažesnę nei maždaug 1 μM VLA-4 betarpiško surišimo tyrime, stadiją.

8. Būdas pagal bet kurį vieną iš 4 - 7 punktų, papildomai apimantis nustatymo, ar tiriamasis junginys turi IC_{50} reikšmę, mažesnę nei maždaug 500 nM VLA-4 betarpiško surišimo tyrime, stadiją.

9. Būdas pagal bet kurį vieną iš 4 - 8 punktų, papildomai apimantis nustatymo, ar tiriamasis junginys turi IC_{50} reikšmę, mažesnę nei maždaug 100 nM VLA-4 betarpiško surišimo tyrime, stadiją.

10. Būdas pagal bet kurį vieną iš 4 - 9 punktų, papildomai apimantis nustatymo, ar tiriamasis junginys turi IC_{50} reikšmę, mažesnę nei maždaug 50 nM VLA-4 betarpiško surišimo tyrime, stadiją.

11. Ląstelių adhezijos slopikliai, kurių formulė GB-1

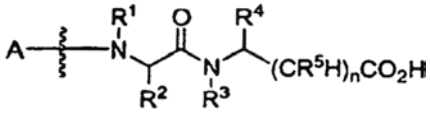

GB-1

kur A yra pasirinktas iš grupės, susidedančios iš alifatinio acilo, nebūtinai turinčio pakaitais N-alkilą arba N-arilamido, aroilo, heterocikloilo, alkil- arba arilsulfonilo, aralkilkarbonilo, nebūtinai turinčio pakaitais arilą, heterocikloalkilkarbonilo, aralkiloksikarbonilo, cikloalkilkarbonilo, nebūtinai kondensuoto su arilu, heterocikloalkoksikarbonilo, alkilaminokarbonilo, arilamino karbonilo ir alkilaminokarbonilo, nebūtinai turinčio pakaitais bis(alkilsulfonil) amino, alkoksikarbonilamino arba alkenilą, alkilsulfonilo, aralkilsulfonilo, arilsulfonilo, cikloalkilsulfonilo, nebūtinai kondensuoto su arilu, heterociklilsulfonilo, heterociklilalkilsulfonilo, aralkoksikarbonilo, ariloksikarbonilo, cikloalkiloksi- karbonilo, heterocikliloksikarbonilo, heterociklilalkoksikarbonilo, mono arba di- alkilaminokarbonilo, nebūtinai turinčio pakaitu arilą, (alkil)(aralkil)amino- karbonilą, mono- arba di-aralkilaminokarbonilą, mono- arba di-arilamino- karbonilo, (aril)(alkil)aminokarbonilo, mono arba di-cikloalkilaminokarbonilo, heterociklilaminokarbonilo, heterociklilalkilaminokarbonilo, (alkil)(hetero- ciklil)aminokarbonilo, (alkil)(heterociklilalkil)aminokarbonilo, (aralkil)(hetero- ciklil)aminokarbonilo, (aralkil)(heterociklilalkil)aminokarbonilo, alkenoilo, nebūtinai turinčio pakaitu arilą, alkenilsulfonilo, nebūtinai turinčio pakaitu arilą, alkinoilo, nebūtinai turinčiu pakaitu arilą, alkinilsulfonilą, nebūtinai turintį pakaitu arilą, cikloalkenilkarbonilo, cikloalkenilsulfonilo, cikloalkilalkanoilo, cikloalkilalkilsulfonilo, arilaroilo, biarilsulfonilo, alkoksisulfonilo, aralkoksisulfonilo, alkilaminosulfonilo, ariloksisulfonilo, arilaminosulfonilo, N- arilkarbamid-pakeistojo

alkanoilo, N-arilkarbamid-pakeistojo alkilsulfonilo, cikloalkenil-pakeistojo karbonilo, cikloalkenil-pakeistojo sulfonilo, alkenoksikarbonilo, nebūtinai turinčio pakaitu arilą, alkenoksisulfonilo, nebūtinai turinčio pakaitu arilą, alkinoksisulfonilo nebūtinai turinčio pakaitu arilą, alkinoksisulfonilo, nebūtinai turinčio pakaitu arilą, alkenilo arba alkinil- aminokarbonilo, nebūtinai turinčio pakaitu arilą, alkenil- arba alkinil- aminosulfonilo, nebūtinai turinčio pakaitu arilą, acilamino-pakeistojo alkanoilo, acilamino-pakeistojo alkilsulfonilo, aminokarbonil-pakeistojo alkanoilo, karbamoil-pakeistojo alkanoilo, karbamoil-pakeistojo alkilsulfonilo, heterociklilalkanoilo, heterociklilaminosulfonilo, karboksialkil-pakeistojo aralkoilo, karboksialkil-pakeistojo aralkilsulfonilo, oksokarbociklil-kondensuoto aroilo, oksokarbociklil-kondensuoto arilsulfonilo, heterociklilalkanoilo, N', N'- alkilo, arilhidrazinkarbonilo, ariloksi-pakeistojo alkanoilo ir heterociklilalkil- sulfonilo, alkenilo, alkinilo, cikloalkilo, aril- kondensuotojo cikloalkilo, cikloalkenilo, arilo, aril-pakeistojo alkilo (“aralkilo”), aril-pakeistojo alkenilo arba alkinilo, cikloalkil-pakeistojo alkilo, cikloalkenil- pakeistojo cikloalkilo, biarilo, alkosi, alkenoksi, alkinoksi, aril-pakeistojo alkosi (“aralkoksi”), alkil-pakeistojo alkenoksi arba alkinoksi, alkilamino, alkenilamino arba alkinilamino, aril- pakeistojo alkilamino, arilpakeistojo alkenilamino arba alkinilamino, ariloksi, arilamino, N-alkilkarbamid-pakeistojo alkilo, N-alkilkarbamid-pakeistojo alkilo, alkilkarbonilamino-pakeistojo alkilo, aminokarbonil-pakeistojo alkilo, heterociklilo, heterociklil-pakeistojo alkilo, heterociklil-pakeistojo amino, karboksialkil-pakeistojo aralkilo, oksokarbociklil- kondensuoto arilo ir heterociklilalkilo;
n yra 1-4;
R^1 ir R^2 kiekvienas nepriklausomai yra pasirinktas iš grupės, susidedančios iš H, arilo, aralkilo ir alkilo, nebūtinai turinčio pakaitais cikloalkilą, cikloalkenilą, heterociklą, alkenilą, alkinilą, alkoksilą, hidroksilą, halogeną, aralkoksi, tioalkoksi, karboksi, alkoksikarbonilą, karboksamidą, aminą, alkilsulfoną arba alkilsulfoksidą;
R^2 yra pasirinktas iš grupės, susidedančios iš H ir alkilo nebūtinai turinčio pakaitais aminą, cikloalkilą, alkilsulfoną arba alkilsulfoksidą;
R^3 yra pasirinktas iš grupės, susidedančios iš H ir alkilo nebūtinai turinčio pakaitais aralkoksi arba hidroksi;
R^1 ir R^2 paimti kartu gali sudaryti $-(CR^1R^2)_p-$ arba $-(CR^1R^2)_qX(CR^1R^2)_r-$;
R^3 ir R^4 paimti kartu gali sudaryti $-(CR^1R^2)_m-$ arba $-(CR^1R^2)_qX(CR^1R^2)_r-$;
R^3 ir R^5 paimti kartu gali sudaryti $-(CR^1R^2)_m-$;
X yra pasirinktas iš grupės, susidedančios iš $-CH_2-$, S, O, NR^4, $NCOR^7$, ir NSO_2R^7;
m yra 3 arba 4;
p yra 3 arba 4;
q ir r nepriklausomai yra 1 arba 2;
R^5 yra pasirinktas iš grupės, susidedančios iš H, hidroksi, alkilo, NH_2, $NHSO_2R^7$, $NHCOR^7$ ir HCO_2R^7,
R^7 yra pasirinktas iš grupės, susidedančios iš arilo, aralkilo ir alkilo, nebūtinai turint pakaitais cikloalkilą, cikloalkenilą, heterociklą, alkenilą, alkinilą, alkoksilą, hidroksilą, halogeną, aralkoksi, tioalkoksi, karboksi, alkoksikarbonilą ir karboksamidą;
su išlyga, kad kai R^3 yra H, n yra 2-4; arba kai n yra 1, tiktai R^3 arba R^5 yra H.

12. Ląstelės adhezijos slopiklis pagal 11 punktą, kuriame A yra pasirinktas iš grupės, susidedančios iš alkil- arba arilsulfonilo; alkilsulfonilo; aralkilsulfonilo; arilsulfonilo; cikloalkilsulfonilo, nebūtinai kondensuoto su arilu; heterociklilsulfonilo; heterociklilalkilsulfonilo; alkenilsulfonilo, nebūtinai turinčio pakaitu arilą; alkinilsulfonilo, nebūtinai turinčio pakaitu arilą; cikloalkenilsulfon-ilo; cikloalkilalkilsulfonilo; biarilsulfonilo; alkoksisulfonilo; aralkoksisulfonilo; alkilaminosulfonilo; ariloksisulfonilo; arilaminosulfonilo; N-arilkarbamid-pakeistojo alkilsulfonilo; cikloalkenil-pakeistojo sulfonilo; alkenoksisulfonilo, nebūtinai turinčio pakaitu arilą; alkinoksisulfonilo, nebūtinai turinčio pakaitu arilą; alkenil- arba alkinil-aminosulfonilo, nebūtinai turinčio pakaitu arilą; acilamino-pakeistojo alkilsulfonilo; karbamoil-pakeistojo alkilsulfonilo; heterociklilamino-sulfonilo; karboksialkil-pakeistojo aralkilsulfonilo; oksokarbociklil-kondensuoto arilsulfonilo; ir arioksi-pakeistojo heterociklilalkilsulfonilo.

13. Ląstelės adhezijos slopiklis pagal 11 punktą, kuriame A yra alifatinis acilas, aroilas, aralkilkarbonilas, heterocikloilas, alkoksikarbonilas, aralkoksikarbonilas, arba heterocikloalkilkarbonilas.

14. Ląstelės adhezijos slopiklis pagal 11 punktą, kuriame A yra aralkilkarbonilas.

15. Ląstelės adhezijos slopiklis pagal 11 punktą, kuriame A turi difenilkarbamido fragmentą.

16. Ląstelės adhezijos slopiklis pagal 11 punktą, kuriame A yra o-metilfenil-ureidofenilmetilas.

17. Ląstelės adhezijos slopiklis pagal 11 punktą, kuriame R^1 yra H arba alkilas.

18. Ląstelės adhezijos slopiklis pagal 11 punktą, kuriame R^2 yra H, alkilas, alkilas, turintis pakaitu amino arba alkilsulfoną.

19. Ląstelės adhezijos slopiklis pagal 11 punktą, kuriame R^1 ir R^2 paimti kartu sudaro $-(CR^1R^2)_p-$ arba $-(CR^1R^2)_qX(CR^1R^2)_r-$.

20. Ląstelės adhezijos slopiklis pagal 19 punktą, kuriame R^1 ir R^2 paimti kartu sudaro $-(CH_2)_p-$ arba $-(CH_2)_qX(CH_2)_r-$, kur X yra S, O arba NR^4.

21. Ląstelės adhezijos slopiklis pagal 11 punktą, kuriame R^3 yra H arba alkilas.

22. Ląstelės adhezijos slopiklis pagal 11 punktą, kuriame R^4 yra H arba alkilas.

23. Ląstelės adhezijos slopiklis pagal 11 punktą, kuriame R^3 ir R^4 paimti kartu sudaro $-(CR^1R^2)_m-$ arba $-(CR^1R^2)_qX(CR^1R^2)_r-$.

24. Ląstelės adhezijos slopiklis pagal 23 punktą, kuriame R^3 ir R^4 paimti kartu sudaro $-(CH_2)_m-$ arba $-(CH_2)_qX(CH_2)_r-$, kur X yra S, O arba NR^4.

25. Ląstelės adhezijos slopiklis pagal 11 punktą, kuriame R^5 yra H, hidroksi, alkilas, $NHCO_2R^7$ arba $NHSO_2R^7$.

26. Ląstelės adhezijos slopiklis pagal 25 punktą, kuriame R^7 yra alkilas, arilas arba aralkilas.

27. Ląstelės adhezijos slopiklis pagal 11 punktą, kuriame R^4 yra H ir R^5 yra $NHCOR^7$, kur R^7 yra alkilas, arilas arba aralkilas.

28. Ląstelės adhezijos slopiklis pagal 11 punktą, kuriame R^4 yra H ir R^5 yra $NHSO_2R^7$, kur R^7 yra alkilas, arilas arba aralkilas.

29. Ląstelės adhezijos slopiklis pagal 11 punktą, kuriame A yra aralkilkarbonilas; R^1 yra H arba alkilas; ; R^2 yra H, alkilas, alkilas, turintis pakaitu amino arba alkilsulfoną; R^3 yra H arba alkilas; R^4 yra H arba alkilas; R^5 yra H, hidroksi, alkilas, $NHCOR^7$ arba $NHSO_2R^7$, kur R^7 yra alkilas, arilas arba aralkilas; R^1 ir R^2 nebūtinai paimti kartu sudaro $-(CH_2)_p-$ arba $-(CH_2)_qX(CH_2)_r-$, kur X yra S, O arba NR^4; ir R^3 ir R^4 nebūtinai paimti kartu sudaro $-(CH_2)_m-$ arba $-(CH_2)_qX(CH_2)_r-$, kur X yra S, O arba NR^4.

30. Ląstelės adhezijos slopiklis pagal 11 punktą, minėtam junginiui esant pasirinktam iš grupės, susidedančios iš formulių

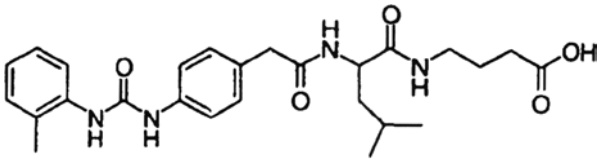

M101,

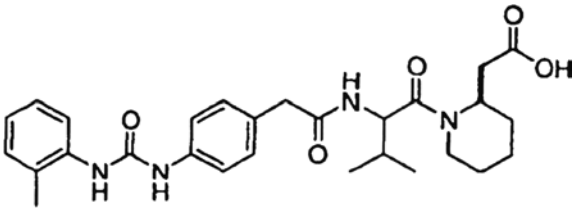

M102,

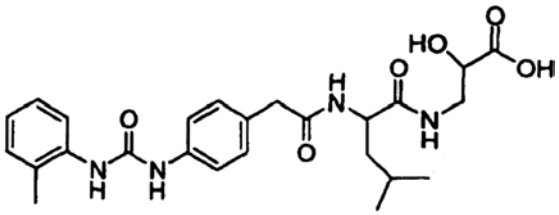

M103,

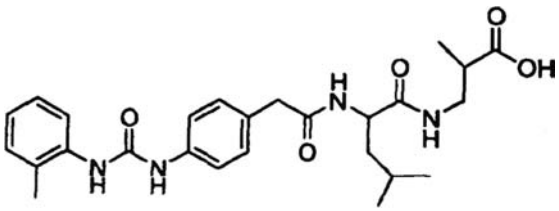

M104,

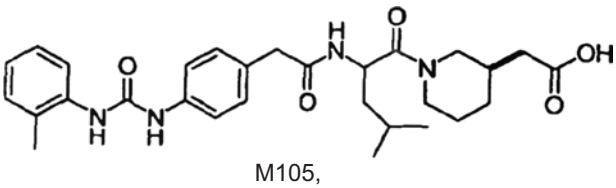

M105,

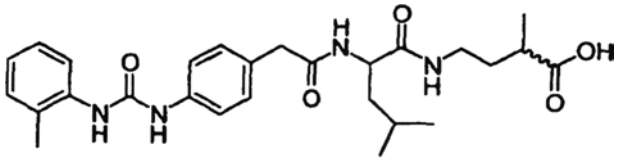

M107,

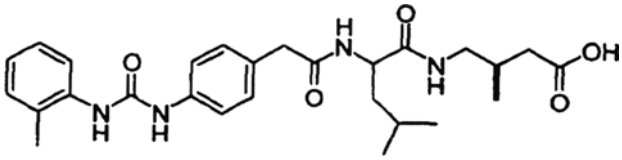

M108,

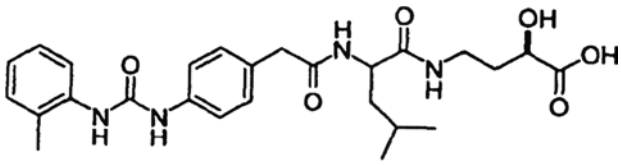

M109,

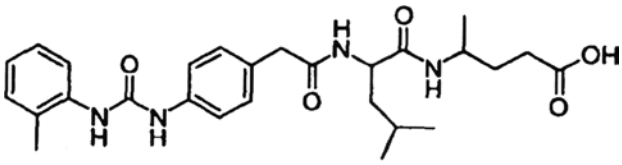

M110,

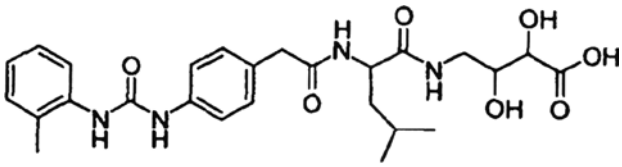

M111,

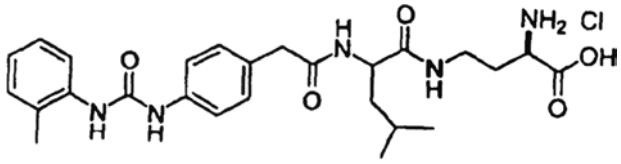

M117,

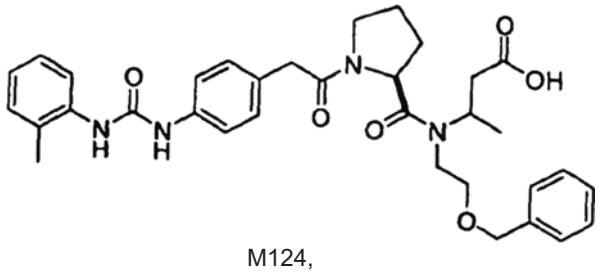

M124,

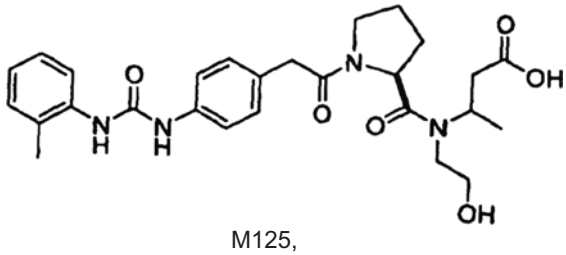

M125,

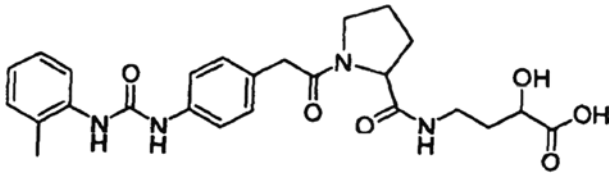

M127,

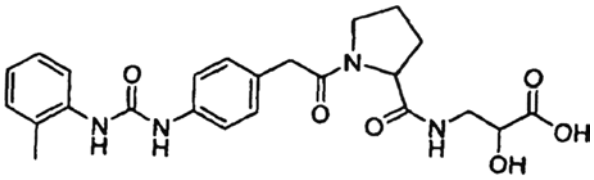

M128,

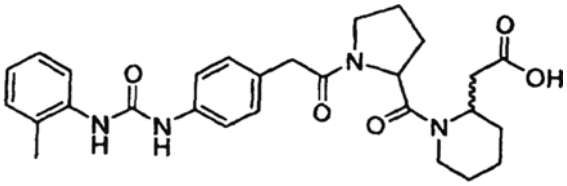

M139,

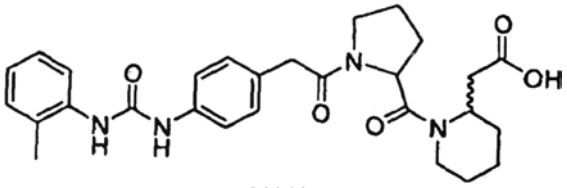

M140,

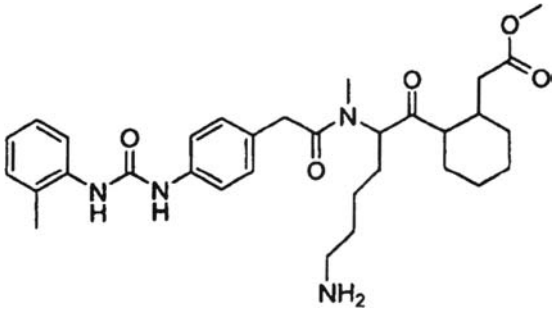

M141,

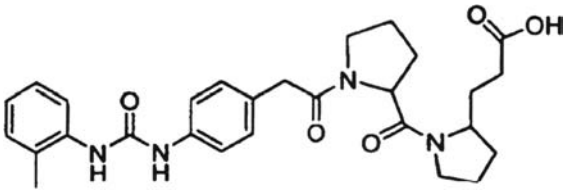

M142,

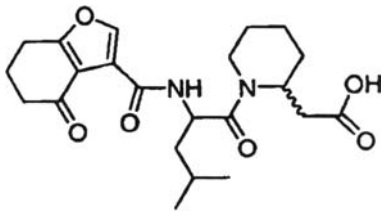

M143,

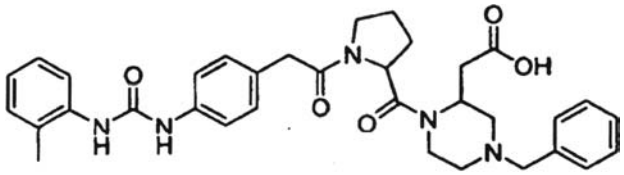

M144,

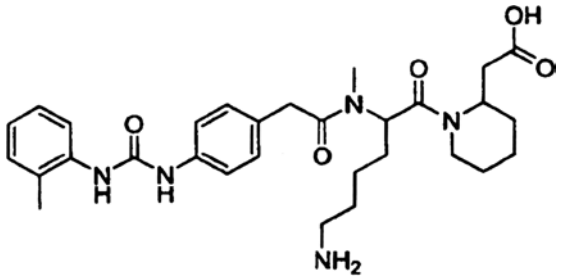

M145,

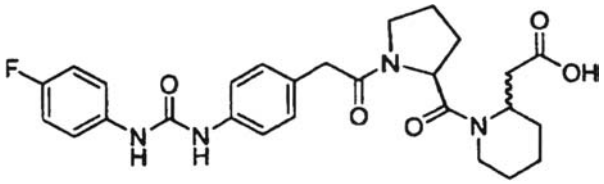

M146,

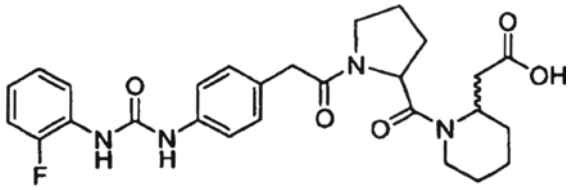

M147,

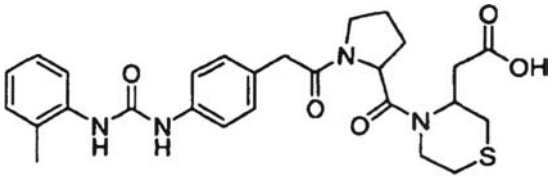

M148,

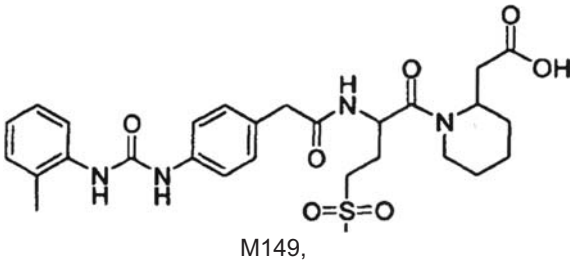

M149,

ir

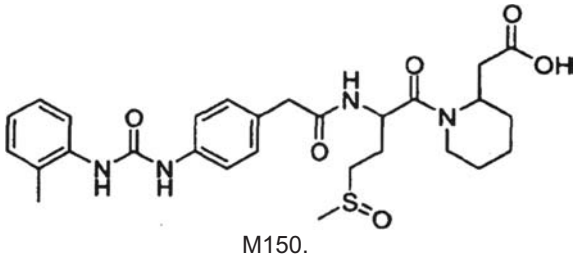

M150.

31. Ląstelės adhezijos slopikliai kurių formulė GB-2

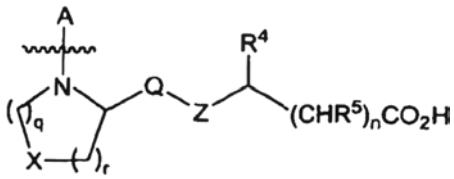

GB-2

kurioje A yra kaip nurodyta GB-1;
Q yra $-CH_2-$, -CH=CH- arba $-CH_2-CH_2-$;
Z yra pasirinktas iš grupės, susidedančios iš $-CHR^4-$, -CO-, O, S, $-SO_2-$, NR^4, $NCOR^7$, NSO_2R^7, $-NCO_2R^7-$ ir $-CONR^7$;
R^4 yra pasirinktas iš grupės, susidedančios iš H, alkilo, arilo, aralkilo; alkilo, nebūtinai turinčio pakaitais cikloalkilą, cikloalkenilą, heterociklą, alkenilą, alkinilą, alkoksilą, hidroksilą, halogeną, aralkoksi, tioalkoksi, karboksi, alkoksikarbonilą, karboksamidą, aminą, alkilsulfoną arba alkilsulfoksidą;
R^5 yra pasirinktas iš grupės, susidedančios iš H, hidroksi, alkilo, NH_2, $NHSO_2R^7$ ir $NHCOR^7$;
R^7 yra pasirinktas iš grupės, susidedančios iš alkilo, arilo, aralkilo; alkilo, nebūtinai turinčio pakaitais cikloalkilą, cikloalkenilą, heterociklą, alkenilą, alkinilą, alkoksilą, hidroksilą, halogeną, aralkoksi, tioalkoksi, karboksi, alkoksikarbonilą ir karboksamidą,
X yra pasirinktas iš grupės, susidedančios iš $-CH_2-$, S, O, NR^4, $NCOR^7$, NSO_2R^7;
n yra 0-5; ir
q ir r yra nepriklausomai pasirinktas iš 1 ir 2.

---

(51) **Int.Cl. *G21F 1/08 (2006.01)*** *(11)* **1087408**
(13) T
(96) 99118989.5
(96) 1999 09 27
(97) 2001 03 28
(97) 2007 05 09

(72) Klaus Leo Wilbuer, DE
Matthias Patzelt, DE
Dieter Methling, DE
Hermann Stelzer, DE
Rudolph Diersch, DE
(73) Metallveredlung GmbH & Co. KG, 42699 Solingen, DE
GNS Gesellschaft für Nuklear-Service mbH, 45127 Essen, DE
(74) Reda ŽABOLIENĖ, 7, Advokatės Redos Žabolienės kontora METIDA, Verslo centras VERTAS, Gynėjų g. 16, LT-01109 Vilnius, LT

(54) Neutronų absorbcijos apdangalo gavimo būdas
Apibrėžties punktai: 14, brėžiniai: 0

(57) 1. Neutronų, gaunamų radioaktyvių medžiagų branduolinės reakcijos metu, absorbcijos apdangalo gavimo būdas, kur elemento, susidedančio iš bazinės medžiagos, dalis yra tiekiama ant jo paviršių dėl to iš anksto įvestus į dispersinę vonią su sluoksniu, susidariusiu iš elemento, pasižyminčio aukšta neutronų pagavimo sritimi, ir metalo elemento, kuris yra elektrolitiškai ir autokataliziškai nusodinamas, kur apgaubimo proceso metu tarp padengiamo paviršiaus ir dispersinės vonios yra gaunamas santykinis judėjimas, mažiausiai periodiškai, kur mažiausiai vienas elementas iš grupės, susidedančios iš boro, gadolinio, kadmio, samario, europio arba disprozio, yra naudojamas kaip elementas, pasižymintis aukšta neutronų pagavimo sritimi, b e s i s k i r i a n t i s tuo, kad aukšta neutronų pagavimo sritimi pasižymintis elementas yra naudojamas dispersinėje vonioje elektriškai laidžiame junginyje ir apdangale lieka daugiau negu 20 tūrio % santykiu.

2. Būdas pagal 1 punktą, b e s i s k i r i a n t i s tuo, kad vienas iš elementų iš nikelio, kadmio arba vario grupės yra naudojamas kaip elektrolitiškai arba autokataliziškai nusodinamas metalo elementas.

3. Būdas pagal vieną iš ankstesnių punktų, b e s i s k i r i a n t i s tuo, kad metalų junginys yra naudojamas kaip elemento, pasižyminčio aukšta neutronų pagavimo sritimi, laidus junginys.

4. Būdas pagal vieną iš ankstesnių punktų, b e s i s k i r i a n t i s tuo, kad metalo boridas yra naudojamas kaip elemento, pasižyminčio aukšta neutronų pagavimo sritimi, laidus junginys.

5. Būdas pagal vieną iš ankstesnių punktų, b e s i s k i r i a n t i s tuo, kad elementas, pasižymintis aukšta neutronų pagavimo sritimi, yra naudojamas izotopo su padidinta neutronų pagavimo sritimi formos.

6. Būdas pagal vieną iš ankstesnių punktų, b e s i s k i r i a n t i s tuo, kad santykinis judėjimas yra gaunamas, judant dengiamam elementui.

7. Būdas pagal vieną iš 1-5 punktų, b e s i s k i r i a n t i s tuo, kad santykinis judėjimas yra gaunamas dujų įpurškimu ir/arba ultragarso taikymu.

8. Būdas pagal vieną iš ankstesnių punktų, b e s i s k i r i a n t i s tuo, kad sluoksnio susidarymas vyksta chemiškai.

9. Būdas pagal vieną iš 1-7 punktų, b e s i s k i r i a n t i s tuo, kad sluoksnio susidarymas vyksta elektrolitiškai.

10. Būdas pagal vieną iš ankstesnių punktų, b e s i s k i r i a n t i s tuo, kad gaunamo sluoksnio storis yra iki 800 μm.

11. Būdas pagal vieną iš ankstesnių punktų, b e s i s k i r i a n t i s tuo, kad elementas, pasižymintis aukšta neutronų pagavimo sritimi, arba jo junginiai įvedami į metalo matricą iki 60 tūrio % kiekio.

12. Būdas pagal vieną iš ankstesnių punktų, b e s i s k i r i a n t i s tuo, kad dispersinė vonia yra nuodugniai, mažiausiai periodiškai, maišoma padengimo proceso metu.

13. Būdas pagal vieną iš ankstesnių punktų, b e s i s k i r i a n t i s tuo, kad būdas yra vykdomas keraminėje arba stiklinėje vonioje.

14. Absorbuojantis elementas, gaunamas būdu pagal mažiausiai vieną iš ankstesnių 1-13 punktų.

---

(51) **Int.Cl. *H04Q 1/14 (2006.01)*** *(11)* **1159831**
H01R 13/73 (2006.01) *(13)* T
H01R 9/26 (2006.01)
H02B 1/052 (2006.01)
(96) 00907649.8
(96) 2000 02 29
(97) 2001 12 05
(97) 2007 07 11

(86) PCT/EP2000/001685
(86) 2000 02 29
(87) WO 2000/056078
(87) 2000 09 21
(30) 19913097, 1999 03 17, DE
(72) HINKEL, Hubert, DE
TAYBL, Christa, DE
ZÜHLKE, Ines, DE
(73) ADC GMBH, 14167 Berlin, DE
(74) Liudmila GERASIMOVIČ, 9, Ių "Liudmila Gerasimovič, Patentinis patikėtinis", Vingrių g. 13-42, LT-01141 Vilnius, LT
(54) Jungiklių blokelių fiksavimo priemonė, naudotina telekomunikacijose, valdymo technikoje, energetikos technikoje ir informacinėse sistemose
Apibrėžties punktai: 11, brėžiniai: 9
(57) 1. Universali sąvarža (2), skirta gnybtų blokelių (1) montavimui, telekomunikacijos, valdymo, energijos, ir informacinei technologijai, sudaryta iš pagrindo korpuso (3), turinčio komponentus (26) talpinančius elementus (25) ir turinti tvirtinimo elementus (27) fiksavimui prie nešančiojo elemento (11), b e s i s k i r i a n t i tuo, kad pagrindo korpusas (3) apima angą (4) kaip komponentus (26) strypų (5) montavimo formoje talpinantį elementą (25) ir tuo, kad per angą (4) kiaurai eina mažiausiai viena prapjova (7), kuri taikoma kaip komponentus (26) montavimo bėgių (8) formoje talpinantis elementas (25).

2. Universali sąvarža pagal 1 punktą, b e s i s k i r i a n t i tuo, kad prapjova (7) eina kiaurai per angą (4) į ašies pusę.

3. Universali sąvarža pagal 1 arba 2 punktą, b e s i s k i r i a n t i tuo, kad kiekvienu atveju viena prapjova (7) yra numatyta lygiagrečiai ir toliau viena nuo kitos iš abiejų angos (4) ašies pusių

4. Universali sąvarža pagal vieną iš 1-3 punktų, b e s i s k i r i a n t i tuo, kad pagrindo korpusas (3) turi angas (4), padaryta iš priekinės ir užpakalinės pusės, kurios iš priekinės ir užpakalinės pusės yra kiaurai pereinamos prapjovomis (7).

5. Universali sąvarža pagal vieną iš 1-4 punktų, b e s i s k i r i a n t i tuo, kad kaip tvirtinimo elementas (27), skirtas montavimui ant nešančiųjų elementų (11), po pagrindo korpuso (9) apačia yra įtaisyti du stangrūs fiksuojantys kabliai (10).

6. Universali sąvarža pagal vieną iš 1-5 punktų, b e s i s k i r i a n t i tuo, kad kaip tvirtinimo elementas (27), skirtas montavimui ant nešančiųjų elementų (11), priešinguose pagrindo korpuso (9) galuose yra įtaisyti du kieti srieginiai flanšai (12).

7. Universali sąvarža pagal vieną iš 1-6 punktų, b e s i s k i r i a n t i tuo, kad nešančiuose elementuose (11) yra numatytos lygiagrečios eilės tiesių ir/arba kryžminės formos angų (23), skirtų tvirtinimo elementų (27; 10, 21) talpinimui.

8. Universali sąvarža pagal vieną iš 1-7 punktų, b e s i s k i r i a n t i tuo, kad ant pagrindo korpuse (3) yra radialiai įtaisyta U-formos talpinanti dalis (16) DIN galinių gnybtų blokeliams (17), kurios užpakalinės sienos (18) vidinėje pusėje yra numatyta pusapvalė jungė (19).

9. Universali sąvarža pagal 8 punktą, b e s i s k i r i a n t i tuo, kad montavimo bėgiams (8) yra padaryta įstūmimo prapjova (21) U-formos talpinančios dalies (16) užpakalinės sienelės (18) išorėje ir pusapvalės jungės (19) viduje.

10. Universali sąvarža pagal vieną iš 1-9 punktų, b e s i s k i r i a n t i tuo, kad pagrindo korpusas (3) yra padarytas iš plastiko.

11. Universali sąvarža pagal vieną iš 1-10 punktų, b e s i s k i r i a n t i tuo, kad pagrindo korpusas (3) yra padarytas su anga (4) montavimo strypo (5) talpinimui, kiekvienu atveju su viena prapjova (7), kiaurai pereinančia angą (4) kiekvienoje ašies pusėje, montavimo bėgių (8) talpinimui, dviem stangriais fiksuojančiais kabliais (10) po pagrindo korpuso (9) apačia ir dviem kietais srieginiais flanšais (12) ant pagrindo korpuso (9) galų pritvirtinimui prie nešančiojo elemento (11).

---

(51) **Int.Cl.** ***H04Q 7/20 (2006.01)*** ***H04B 7/185 (2006.01)***
(11) **1264491**
(13) T
(96) 01906495.5
(96) 2001 02 20
(97) 2002 12 11
(97) 2007 05 09
(86) PCT/SE2001/000377
(86) 2001 02 20
(87) WO 2001/063945
(87) 2001 08 30
(30) 0000579, 2000 02 23, SE
(72) FRANK, Robert, SE
(73) Telia AB (publ), 123 86 Farsta, SE
(74) Reda ŽABOLIENĖ, 7, Advokatės Redos Žabolienės kontora METIDA, Verslo centras VERTAS, Gynėjų g. 16, LT-01109 Vilnius, LT
(54) Įrenginys ir būdas, skirti buvimo vietos nustatymui ir imtuvo apmokestinimui
Apibrėžties punktai: 10, brėžiniai: 3
(57) 1. Įrenginys, skirtas buvimo vietai nustatyti, remiantis diferenciniu GPS, ir imtuvui (m) apmokestinti, turintis koregavimo stotį (t), kuri yra sujungta komunikuoti su imtuvu (m) ir kurio buvimo vieta yra žinoma, minėta koregavimo stotis yra pritaikyta gauti signalus iš vieno arba daugiau siųstuvų (g) ir gautiems signalams skaičiuoti koregavimo koeficientus, minėtas imtuvas (m) yra pritaikytas gauti signalus iš siųstuvų (g), imtuvo (m) buvimo vieta yra apskaičiuojama remiantis gautais signalais ir koreguojama remiantis koregavimo koeficientais, apskaičiuotais koregavimo stotyje (t), minėtas imtuvas (m) susideda iš nešiojamo mobilaus agregato ir imtuve (m) atlikti buvimo vietos skaičiavimai yra susiejami su koregavimo stotimi (t), b e s i s k i r i a n t i s tuo, kad imtuvas (m) ir koregavimo stotis (t) yra pritaikyti sudaryti atskirą komunikavimą tarpusavyje naudojant taškas-taškų grupė (PTM-G) sujungimą, tuo, kad imtuvas (m) yra pritaikytas būti identifikuojamas vykstant komunikacijai tarp imtuvo (m) ir koregavimo stoties (t), kurioje apmokestinimo funkcija yra pritaikyta gauti tapatybę ir minėtai tapatybei pritaikyti informaciją, atitinkančią apmokestinimą, tuo, kad PTM-G yra pritaikytas atskiriems vartotojams arba vartotojų grupėms rezervuoti tapatybes, kurios yra naudojamos

apmokestinimui, ir tuo, kad koregavimo stotis (t) apima arba yra sujungta komunikuoti su duomenų baze, kur ši duomenų bazė yra pritaikyta saugoti minėtą apmokestinimo informaciją.

2. Įrenginys pagal 1 punktą, b e s i s k i r i a n t i s tuo, kad koregavimo stotis arba skaičiavimo modulis, sujungtas su koregavimo stotimi, yra įrengti skaičiuoti imtuvo (m) buvimo vietai.

3. Įrenginys pagal 2 punktą, b e s i s k i r i a n t i s tuo, kad koregavimo stotis (t) yra pritaikyta perduoti buvimo vietos informaciją imtuvui (m) tam, kad ji būtų atvaizduojama per imtuvą (m).

4. Įrenginys pagal 3 punktą, b e s i s k i r i a n t i s tuo, kad imtuvas (m) yra pritaikytas buvimo vietą atvaizduoti vizualiai arba naudojant garsą.

5. Įrenginys pagal bet kurį ankstesnį punktą, b e s i s k i r i a n t i s tuo, kad siųstuvai (g) susideda iš keleto satelitų, kurių pozicijos yra žinomos, ir tuo, kad abu – imtuvas (m) ir koregavimo stotis (t) yra pritaikyti identifikuoti satelitus.

6. Būdas, skirtas vietai nustatyti remiantis diferenciniu GPS ir imtuvui (m) apmokestinti, kuriame koregavimo stotis (t), kurios buvimo vieta yra žinoma, gauna signalus iš vieno arba daugiau siųstuvų (g) ir gautiems signalams skaičiuoja koregavimo koeficientus, taip pat imtuvas (m) yra gauna signalus iš siųstuvų (g), imtuvo (m) buvimo vieta yra apskaičiuojama remiantis gautais signalais ir koreguojama remiantis koregavimo koeficientais, apskaičiuotais koregavimo stotyje (t), ir imtuvo (m) buvimo vietos skaičiavimai yra vykdomi dalyvaujant koregavimo stočiai (t), b e s i s k i r i a n t i s tuo, kad tarp imtuvo (m) ir koregavimo stoties (t) yra sudaromas atskiras komunikavimas naudojant taškas-taškų grupė (PTM-G) sujungimą tam, kad būtų suderinta apmokestinimo funkcija, tuo, kad vykstant komunikacijai tarp imtuvo (m) ir koregavimo stoties (t), imtuvas (m) yra identifikuojamas, tuo, kad apmokestinimo funkcija gauna minėtą identifikavimą ir minėtai tapatybei pritaiko apmokestinimo informaciją, tuo, kad PTM-G yra pritaikytas atskiriems vartotojams arba vartotojų grupėms rezervuoti tapatybes, kurios yra naudojamos apmokestinimui, ir tuo, kad minėta apmokestinimo informacija yra saugoma duomenų bazėje, kuri yra viduje arba yra sujungta komunikuoti su koregavimo stotimi (t), apmokestinimo informacija yra susumuojama ir suformuojama sąskaita vartotojui.

7. Būdas pagal 6 punktą, b e s i s k i r i a n t i s tuo, kad imtuvo (m) buvimo vietos skaičiavimas yra atliekamas koregavimo stotyje (t) arba skaičiavimo modulyje, kuris yra sujungtas su koregavimo stotimi (t).

8. Būdas pagal 7 punktą, b e s i s k i r i a n t i s tuo, kad imtuvas gautus signalus perduoda koregavimo stočiai (t), kuri, naudodamasi šiais signalais ir apskaičiuotais koregavimo koeficientais, skaičiuoja koreguotą imtuvo (m) buvimo vietą.

9. Būdas pagal 8 punktą, b e s i s k i r i a n t i s tuo, kad koregavimo stotis (t) perduoda apskaičiuotą buvimo vietą imtuvui (m), kuris atvaizduoja buvimo vietą.

10. Būdas pagal 9 punktą, b e s i s k i r i a n t i s tuo, kad imtuvas (m) atvaizduoja buvimo vietą vizualiai arba naudojant garsinius signalus.

(51) **Int.Cl. *H04Q 7/38 (2006.01)*** *(11)* **1482760**
(13) T
(96) 04397003.7
(96) 2004 01 20
(97) 2004 12 01
(97) 2007 05 02
(30) 20030091, 2003 01 21, FI
(72) Karhu, Pekka, FI
Keisala, Ilkka, FI
Korhonen, Jouni, FI
Vitikka, Ilpo, FI
(73) TeliaSonera Finland Oyj, 00510 Helsinki, FI
(74) Reda ŽABOLIENĖ, 7, Advokatės Redos Žabolienės kontora METIDA, Verslo centras VERTAS, Gynėjų g. 16, LT-01109 Vilnius, LT
(54) Būdas ir sistema, skirti elektroninių paslaugų perdavimui terminalui komunikacijos tinkle
Apibrėžties punktai: 9, brėžiniai: 2
(57) 1. Būdas elektroninių paslaugų perdavimui į terminalą (MT) komunikacijų tinkle, esantį signaliniame sujungime su bazine stotimi (AP), kur šio terminalo (MT) buvimo vieta yra nustatyta, b e s i s k i r i a n t i s tuo, kad šiame būde elektroninių paslaugų, kurios reikalauja terminalo (MT) buvimo vietos duomenų, komunikacijos tinklo adresai yra saugomi įgaliotajame serveryje (P), kur tuo atveju, kai iš terminalo (MT) gauna paslaugos užklausa, yra patikrinama, ar prašomai elektroninei paslaugai reikia duomenų apie terminalo (MT) buvimo vietą, ir jei tai yra tas atvejis, nustatyti buvimo vietos duomenys kaip tokie arba pakeisti pagal pageidaujamos elektroninės paslaugos formą, yra priskiriami paslaugos užklausai, ir pritaikyta paslaugos užklausa siunčiama elektroninei tarnybai tam, kad elektroninė paslauga būtų perduodama į terminalą (MT) trumpų intervalų signaliniu sujungimu.

2. Būdas pagal 1 punktą, b e s i s k i r i a n t i s tuo, kad terminalo (MT) buvimo vietos duomenys yra pririšami prie paslaugos užklausos.

3. Būdas pagal 1 punktą, b e s i s k i r i a n t i s tuo, kad terminalo (MT) buvimo vietos duomenų yra prašoma remiantis terminalo (MT) paslaugos prisijungimo identifikatoriumi, kur, šiuo atveju, buvimo vietos duomenys yra nustatomi remiantis terminalo (MT) identifikavimo kodu.

4. Būdas pagal bet kurį 1 arba 2 punktą, b e s i s k i r i a n t i s tuo, kad šiame būde terminalo (MT) buvimo vietos duomenys yra nustatomi remiantis bazinės stoties (AP) adresu.

5. Sistema, skirta elektroninių paslaugų perdavimui į terminalą (MT) komunikacijų tinkle, kur sistema turi bent vieną terminalą (MT) ir bent vieną bazinę stotį (AP), kur terminalas (MT) yra sujungtas su bazine stotimi (AP) signaliniu sujungimu, kur tokiu atveju minėto terminalo (MT) buvimo vieta žinoma sistemos, b e s i s k i r i a n t i tuo, kad sistema papildomai turi įgaliotąjį serverį (P), skirtą saugoti paslaugų, kurios reikalauja terminalo (MT) buvimo vietos duomenų, komunikacijos tinklo adresus, kur įgaliotasis serveris (P) yra pritaikytas po to, kai jis iš terminalo (MT) gauna paslaugos užklausą, tikrinti, ar prašoma elektroninė paslauga reikalauja terminalo (MT) buvimo vietos duomenų, ir jei tai yra tas atvejis,

minėtas įgaliotasis serveris (P) yra pritaikytas identifikuoti buvimo vietos duomenų, kurių reikalauja elektroninė tarnyba, formą ir, jei reikia, modifikuoti buvimo vietos duomenis į minėtą formą, pagal tai sistema yra papildomai pritaikyta priskirti nustatytus buvimo vietos duomenis kaip tokius arba modifikuotus pagal paslaugos užklausą ir perduoti pritaikytą paslaugos užklausą iš minėto įgaliotojo serverio elektroninei tarnybai tam, kad perduotų elektroninę paslaugą terminalui (MT) trumpų intervalų signalų sujungimu.

6. Sistema pagal 5 punktą, b e s i s k i r i a n t i tuo, kad sistema taip pat yra pritaikyta susieti terminalo (MT) buvimo vietos duomenis su paslaugos užklausa.

7. Sistema pagal 5 punktą, b e s i s k i r i a n t i tuo, kad elektroninė tarnyba yra pritaikyta reikalauti terminalo buvimo vietos duomenų remiantis terminalo (MT) prisijungimo prie paslaugos identifikatoriumi, kur, šiuo atveju, minėta sistema yra pritaikyta nustatyti buvimo vietos duomenis remiantis terminalo (MT) identifikatoriaus kodu.

8. Sistema pagal bet kurį iš 5-7 punktų, b e s i s k i - r i a n t i tuo, kad sistema taip pat turi priemones, skirtas terminalo (MT) buvimo vietos identifikavimui.

9. Įgaliotasis serveris, skirtas elektroninių paslaugų perdavimui komunikacijų tinkle terminalui (MT), kurio buvimo vietą žino įgaliotasis serveris (P), kur įgaliotasis serveris (P) palaiko signalinį sujungimą su bent viena bazine stotimi ir taip pat su bent viena elektronine tarnyba, b e s i s k i r i a n t i s tuo, kad įgaliotasis serveris (P) papildomai turi priemones, skirtas elektroninių paslaugų, kurios naudoja terminalo (MT) buvimo vietos duomenis, komunikacijos tinklo adresų saugojimui, kur, šiuo atveju, įgaliotasis serveris (P) yra pritaikytas po to, kai iš terminalo (MT) gauna paslaugos užklausą, tikrinti, ar prašoma elektroninė paslauga reikalauja terminalo (MT) buvimo vietos duomenų, ir jei tai yra tas atvejis, minėtas įgaliotasis serveris (P) yra pritaikytas identifikuoti buvimo vietos duomenų, kurių reikalauja elektroninė tarnyba, formą ir, jei reikia, pakeisti buvimo vietos duomenis pagal minėtą formą, tada įgaliotasis serveris (P) yra pritaikytas susieti nustatytus buvimo vietos duomenis kaip tokius arba modifikuotus pagal tarnybos reikalavimą ir perduoti pritaikytą paslaugos užklausą elektroninei tarnybai tam, kad paslauga būtų perduodama trumpųjų intervalų signaliniu sujungimu į terminalą (MT).

Europos patentai paskelbti pagal Lietuvos Respublikos patentų įstatymo 59(3) straipsnį

(51) **Int.Cl.** ***B24B 7/18 (2006.01)*** (11) **1702714**
A47L 13/16 (2006.01)
B24D 11/00 (2006.01)
B24D 13/14 (2006.01)
(96) 05005570.6
(96) 2005 03 15 (97) 2006 09 20
(97) 2007 05 09

(72) Thysell, Håkan, SE
(73) HTC Sweden AB, 614 22 Söderköping, SE
(74) Jurga PETNIŪNAITĖ, 51, AAA Baltic Service Company, Jasinskio g. 16B, Biurų centras VICTORIA, LT-01112 Vilnius, LT

(54) Kietųjų paviršių priežiūros būdas
Apibrėžties punktai: 13, brėžiniai: 5

(57) 1. Būdas kietiesiems paviršiams, sudarytiems iš akmens arba į akmenį panašios medžiagos, prižiūrėti, šį būdą sudaro paviršiaus apdorojimas lanksčia pagalvėle (1), esant abrazyvinėms dalelėms, priklijuotoms prie pagalvėlės, ant kontaktinio paviršiaus tarp pagalvėlės (1) ir kietojo paviršiaus, kur: abrazyvines daleles sudaro deimanto dalelės, apdirbimą atlieka, nesant pakankamo kristalizacijos medžiagos kiekio ant kontaktinio paviršiaus, ir apdorojimą atlieka, naudojant pagalvėlę (1), sudarytą iš daug oro turinčio, iškedento, trijų matmenų neaustinio audinio pluošto.

2. Būdas pagal 1 punktą, kur apdorojimą atlieka, iš esmės nesant skysčio ant kontaktinio paviršiaus.

3. Būdas pagal 1 punktą, kur apdorojimą atlieka, esant skysčiui ant kontaktinio paviršiaus.

4. Būdas pagal 3 punktą, kur apdorojimą atlieka, esant skysčiui ir valymo medžiagai ant kontaktinio paviršiaus.

5. Būdas pagal 1 punktą, kur apdorojimą atlieka, naudojant pagalvėlę (1) su prie jos antriniu rišikliu priklijuotomis abrazyvinėmis dalelėmis.

6. Būdas pagal bet kurį iš ankstesnių punktų, kur apdorojimą atlieka, naudojant pagalvėlę (1) su prie jos, tik arti kontaktinio paviršiaus priklijuotomis abrazyvinėmis dalelėmis.

7. Būdas pagal bet kurį iš ankstesnių punktų, kur apdorojimą atlieka, naudojant pagalvėlę (1) su abrazyvinėmis dalelėmis, kurių vidutinis skersmuo yra nuo 0,1 iki 30 μm, geriau tarp 0,1 ir 15 μm ir geriausiai tarp 10 ir 15 μm.

8. Būdas pagal bet kurį iš ankstesnių punktų, kur apdorojimą atlieka, naudojant pagalvėlę (1) su abrazyvinėmis dalelėmis, susidedančiomis mažiausiai iš natūralaus deimanto dalelių arba pramoninio deimanto dalelių, arba dengto deimanto dalelių.

9. Būdas pagal bet kurį iš ankstesnių punktų, kur apdorojimą atlieka, naudojant pagalvėlę (1), kurios tankis mažesnis negu 40 kg/m^3, geriau 20-35 kg/m^3.

10. Būdas pagal bet kurį iš ankstesnių punktų, kur kietuoju paviršiumi yra akmuo arba į akmenį panaši medžiaga, kurios kietumas pagal Moso skalę yra apie 5 arba daugiau, geriau 6-7.

11. Būdas pagal 10 punktą, kur kietuoju paviršiumi yra betonas arba mozaikinio betono paviršius.

12. Būdas pagal bet kurį iš ankstesnių punktų, kur pagalvėlę (1), kol ji kontaktuoja su kietuoju paviršiumi, priverčia judėti kietojo paviršiaus atžvilgiu.

13. Būdas pagal 12 punktą, kur pagalvėlę, kol ji kontaktuoja su kietuoju paviršiumi, priverčia suktis sukimosi greičiu 50-3000 apsisukimų per minutę, geriau 100-1500 apsisukimų per minutę.

(51) **Int.Cl.** ***C07D 213/74 (2006.01)*** (11) **1659112**
C07D 215/38 (2006.01)
C07D 217/22 (2006.01)
A61K 31/444 (2006.01)
A61P 25/16 (2006.01)
(96) 05292189.7
(96) 2005 10 18 (97) 2006 05 24
(97) 2007 06 20
(30) 0411303, 2004 10 22, FR

(72) Capet, Marc, FR
Danvy, Denis, FR
Levoin, Nicolas, FR
Morvan, Marcel, FR
Berrebi-Bertrand, Isabelle, FR
Calmels, Thierry, FR
Robert, Philippe, FR
Schwartz, Jean-Charles, FR
Lecomte, Jeanne-Marie, FR
(73) BIOPROJET, 75003 Paris, FR
(74) Liudmila GERASIMOVIČ, 9, IĮ "Liudmila Gerasimovič, Patentinis patikėtinis", Vingrių g. 13-42, LT-01141 Vilnius, LT

(54) Arilpiperazino dariniai kaip selektyvūs dopamino D3 receptoriaus ligandai
Apibrėžties punktai: 23, brėžiniai: 0

(57) 1. Junginiai, kurių formulė (I):

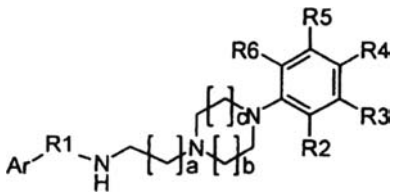

(I)

kurioje
R1 žymi heteroarilą su 5 arba 6 grandinės elementais, turintį vieną arba daugiau heteroatomų, pasirinktą iš 2-piridilo, 2-pirimidinilo, 2-piridazinilo, 2-pirazinilo, 2-imidazolilo, 2-oksazolilo, 2-tiazolilo, 3-izoksazolilo, 3-izotiazolilo, 1,2,4-triazol-2-ilo, 1,3,4-oksadiazol-2-ilo, 1,3,4-tiadiazol-2-ilo, nebūtinai turinčio pakaitais vieną arba kelias vienodas arba skirtingas grupes, pasirinktas iš halogeno atomo arba hidroksi, alkilo, monofluoralkilo, polifluoralkilo, alkoksi, polifluoralkoksi, alkilsulfanilo, polifluoralkilsulfanilo grupės; Ar yra arilas arba heteroarilas, nebūtinai turintis vieną arba kelis vienodus arba skirtingus pakaitus, pasirinktus iš halogeno atomo arba hidroksi, alkilo, monofluoralkilo, polifluoralkilo, alkoksi, polifluoralkoksi, alkilsulfanilo,

polifluoralkilsulfanilo, ciano, karbamoilo, dialkilkarbamoilo, alkil-C(=O)-, alkil-O-C(=O)-, HO-C(=O)-, (HO)-alkil-, arba Ar yra kondensuotas su angliavandenilio žiedu arba prisotintu, neprisotintu arba aromatiniu heterociklu;
a = 2, 3 arba 4;
b ir c yra vienodi arba skirtingi ir yra 1 arba 2;
R2, R3, R4, R5 ir R6 kiekvienas nepriklausomai žymi vandenilį arba halogeno atomą arba hidroksi, alkilo, monofluoralkilo, polifluoralkilo, alkoksi, polifluoralkoksi, alkilsulfanilo, polifluoralkilsulfanilo, ciano, -NRR', -COOR, -COR, -CONRR' grupę, arba du iš gretimų R2, R3, R4, R5 ir R6 yra sujungti vienas su kitu taip, kad sudarytų angliavandenilio žiedą arba prisotintą arba neprisotintą heterociklą, kondensuotą su fenilo branduoliu, prie kurio jie yra prijungti;
kur R, R', kurie yra vienodi arba skirtingi, nepriklausomai žymi vandenilio atomą arba alkilo grupę;
o taip pat jų stereoizomerai arba jų mišiniai, ju tautomerinės formos, jų hidratai ir solvatai ir jų farmaciniu požiūriu priimtinos druskos ir esteriai.

2. Junginiai pagal 1 punktą, kur R1 žymi 2-piridilą.

3. Junginiai pagal 1arba 2 punktą, kur Ar yra arilo radikalas, nebūtinai turintis vieną arba kelis vienodus arba skirtingus pakaitus, pasirinktus iš halogeno atomo arba alkilo grupės.

4. Junginiai pagal bet kurį vieną iš ankstesnių punktų, kur a = 3.

5. Junginiai pagal bet kurį vieną iš ankstesnių punktų kur b ir c yra 1.

6. Junginiai pagal bet kurį vieną iš ankstesnių punktų, kuriuose R2, R3, R4, R5 ir R6 kiekvienas nepriklausomai žymi vandenilį arba halogeno atomą arba polifluoralkilo grupę.

7. Junginiai pagal bet kurį vieną iš ankstesnių punktų, pasirinkti iš:
- 2-{4-[4-(2-fluorfenil)piperazin-1-il]butil}amino-5-fenilpiridino
- 2-{4-[4-(2-fluorfenil)piperazin-1-il]butil}amino-4-fenilpiridino
- 2-{4-[4-(3-trifluormetilfenil)piperazin-1-il]butil}amino-4-fenilpiridino
- 2-{4-(3-trifluormetilfenil)piperazin-1-il]butil}amino-4-fenilpiridino dihidrochlorido
- 2-{4-[4-(3-trifluormetilfenil)piperazin-1-il]butil}amino-5-fenilpiridino
- 2-{4-[4-(2,3-dichlorfenil)piperazin-1-il]butil}amino-4-fenilpiridino
- 2-{4-[4-(2,3-dichlorfenil)piperazin-1-il]butil}amino-5-fenilpiridino
- 2-{4-[4-(2,3-dichlorfenil)piperazin-1-il]butil}amino-5-(2-metilfenil)piridino
- 2-{4-[4-(3-trifluormetilfenil)piperazin-1-il]butil}amino-5-(2-metilfenil)piridino
- 2-{4-[4-(3-trifluormetilfenil)piperazin-1-il]butil}amino-5-(4-fluorfenil)piridino
- 2-{4-[4-(3-trifluormetilfenil)piperazin-1-il]butil}amino-4-(2-metilfenil)piridino
- 2-{4-[4-(2,3-dichlormetilfenil)piperazin-1-il]butil} amino-4-(2-metilfenil)piridino
- 2-{4-[4-(2-ciano-3-trifluormetilfenil)piperazin-1-il]butil} amino-4-fenilpiridino
- 2-{4-[4-(3-chlorfenil)piperazin-1-il]butil}-amino-4-fenilpiridino
- 2-{4-[4-(5,6,7,8-tetrahidro-1-naftil)piperazin-1-il]butil} amino-4-fenilpiridino dihidrochlorido
- 2-{4-[4-(2-ciano-3-izopropoksifenil)piperazin-1-il]butil} amino-4-fenilpiridino
- 2-{4-[4-(3-trifluormetilfenil)piperazin-1-il]butil}amino-4-(4-fluorfenil)piridino
- 2-{4-[4-(3-trifluormetilfenil)piperazin-1-il]butil}amino-4-(4-chlorfenil)piridino
- 2-{4-[4-(3-trifluormetilfenil)piperazin-1-il]butil}amino-4-(3-fluorfenil)piridino
- 2-{4-[4-(3-trifluormetilfenil)piperazin-1-il]butil}amino-4-(4-metoksifenil)piridino
- 2-{4-[4-(3-trifluormetilfenil)piperazin-1-il]butil}amino-4-(3-tienil)piridino
- 2-{4-[4-(3-trifluormetilfenil)piperazin-1-il]butil}amino-4-(2-furil)piridino
- 2-{4-[4-(3-trifluormetilfenil)piperazin-1-il]butil}amino-4-(2-tienil)piridino
- 2-{4-[4-(3-trifluormetilfenil)piperazin-1-il]butil}amino-4-(2-fluorfenil)piridino
- 2-{4-[4-(3-trifluormetilfenil)piperazin-1-il]butil}amino-[4,4']bipiridino
- 2-{4-[4-(3-trifluormetilfenil)piperazin-1-il]butil}amino-4-(3-metilfenil)piridino
- 2-{4-[4-(3-trifluormetilfenil)piperazin-1-il]butil}amino-4-(3-metoksifenil)piridino
- 2-{4-[4-(3-trifluormetilfenil)piperazin-1-il]butil}amino-[4,3']bipiridino
- 2-{4-[4-(3-trifluormetilfenil)piperazin-1-il]butil}amino-4-(4-trifluormetoksifenil)piridino
- 2-{4-[4-(3-trifluormetilfenil)piperazin-1-il]butil}amino-4-(4-acetilfenil)piridino
- 2-{4-[4-(3-trifluormetilfenil)piperazin-1-il]butil}amino-4-(3-acetilfenil)piridino
- 2-{4-[4-(3-trifluormetilfenil)piperazin-1-il]butil}amino-4-(4-hidroksimetilfenil)piridino
- 2-{4-[4-(3-trifluormetilfenil)piperazin-1-il]butil}amino-4-(benzo[1,3]dioksol-5-il)piridino
- 2-{4-[4-(3-trifluormetilfenil)piperazin-1-il]butil}amino-4-(4-etoksikarbonilfenil)piridino
- 2-{4-[4-(3-trifluormetilfenil)piperazin-1-il]butil}amino-4-(4-(1-hidroksietil)fenil)piridino
- 2-{4-[4-(3-trifluormetilfenil)piperazin-1-il]butil}amino-4-(4-(1-hidroksi-1-metiletil)fenil)piridino
- 2-{4-[4-(3-trifluormetilfenil)piperazin-1-il]butil}amino-4-(3-(1-hidroksi-1-metiletil)fenil)piridino
- 2-{4-[4-(3-trifluormetilfenil)piperazin-1-il]butil}amino-4-(4-karboksifenil)piridino natrio druskos
- 2-{4-[4-(3-trifluormetilfenil)piperazin-1-il]butil}amino-4-feniltiazolo
- 2-{4-[4-(3-trifluormetilfenil)piperazin-1-il]butil}amino-5-feniloksazolo

taip pat jų stereoizomerai arba jų mišiniai, jų tautomerinės formos, jų hidratai, solvatai, jų druskos, laisvos formos ir farmaciniu požiūriu priimtini esteriai.

8. Junginiai pagal bet kurį vieną iš ankstesnių punktų, pasirinkti iš:
- 2-{4-[4-(3-trifluormetilfenil)piperazin-1-il]butil}amino-4-fenilpiridino
- 2-{4-[4-(3-trifluormetilfenil)piperazin-1-il]butil}amino-4-fenilpiridino dihidrochlorido

- 2-{4-[4-(2,3-dichlorfenil)piperazin-1-il]butil}amino-4-fenilpiridino,
taip pat jų stereoizomerai arba jų mišiniai, jų tautomerinės formos, jų hidratai, solvatai, jų druskos, laisvos formos ir farmaciniu požiūriu priimtini esteriai.

9. Junginio pagal bet kurį vieną iš ankstesnių punktų gamybos būdas, apimantis stadiją, b e s i s k i r i a n č i ą tuo, kad ją atlieka pradedant nuo junginio, kurio formulė (III)

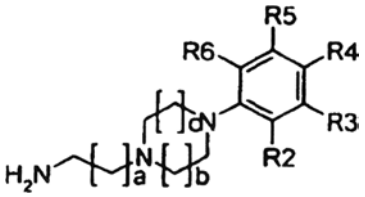

(III)

kur formulėje (III) R2, R3, R4, R5, R6, a, b ir c turi tokias pat reikšmes, kaip ir formulėje (I).

10. Būdas pagal 9 punktą, kuriame minėtą junginį formulės (III) kopuliuoja su junginiu, atitinkančiu formulę (II):

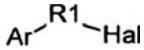

(II)

kur Ar ir R1 yra kaip nurodyta formulėje (I).

11. Būdas pagal 10 punktą, kuriame minėtą kopuliavimo reakciją vykdo kaitinant 300-350 °C temperatūroje arba kaitinant mikrobangų krosnyje.

12. Junginio pagal bet kurį vieną iš 1-8 punktų gamybos būdas, apimantis stadiją, b e s i s k i r i a n č i ą tuo, kad ją vykdo pradedant nuo junginio, atitinkančio formulę (VI)

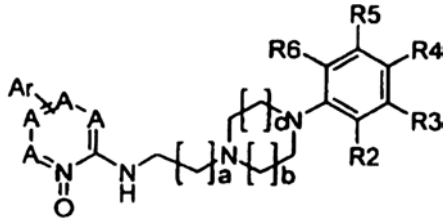

(VI)

kurioje R1, kaip nurodyta formulėje (I), yra atvaizduojamas formule

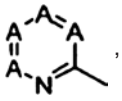
,

ir A žymi nepriklausomai anglies arba azoto atomą, kur Ar, R2, R3, R4, R5, R6, a, b , c yra kaip nustatyti formulėje (I).

13. Būdas pagal 12 punktą, kuriame redukuoja N-oksido grupę.

14. Būdas pagal bet kurį vieną iš 9-13 punktų, papildomai apimantis gauto produkto, kurio formulė (I) išskyrimo stadiją.

15. Farmacinė kompozicija, b e s i s k i r i a n t i tuo, kad turi terapiškai veiksmingą kiekį mažiausiai vieno darinio, atitinkančio bet kurį vieną iš 1-8 punktų, hidrato, solvato, druskos formoje, laisvoje formoje arba farmaciniu požiūriu priimtino esterio formoje su farmaciniu požiūriu priimtinu nešikliu arba ekscipientu.

16. Junginio, kurio bendroji formulė (I):

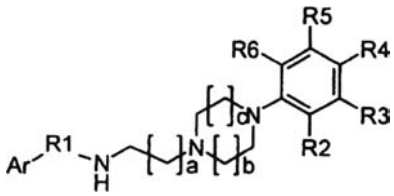

(I)

kurioje
R1 žymi heteroarilą su 5 arba 6 grandinės elementais, turintį vieną arba daugiau heteroatomų, pasirinktą iš 2-piridilo, 2-pirimidinilo, 2-piridazinilo, 2-pirazinilo, 2-imidazolilo, 2-oksazolilo, 2-tiazolilo, 3-izoksazolilo, 3-izotiazolilo, 1,2,4-triazol-2-ilo, 1,3,4-oksadiazol-2-ilo, 1,3,4-tiadiazol-2-ilo, nebūtinai turinčio pakaitais vieną arba kelias vienodas arba skirtingas grupes, pasirinktas iš halogeno atomo arba hidroksi, alkilo, monofluoralkilo, polifluoralkilo, alkoksi, polifluoralkoksi, alkilsulfanilo, polifluoralkilsulfanilo grupės; Ar yra arilas arba heteroarilas, nebūtinai turintis vieną arba kelis vienodus arba skirtingus pakaitus, pasirinktus iš halogeno atomo arba hidroksi, alkilo, monofluoralkilo, polifluoralkilo, alkoksi, polifluoralkoksi, alkilsulfanilo, polifluoralkilsulfanilo, ciano, karbamoilo, dialkilkarbamoilo, alkil-C(=O)-, alkil-O-C(=O)-, HO-C(=O)-, (HO)-alkil-, arba Ar yra angliavandenilio žiedas arba prisotintas, neprisotintas arba aromatinis heterociklas;
a = 2, 3 arba 4 ;
b ir c vienodi arba skirtingi ir yra 1 arba 2 ;
R2, R3, R4, R5 ir R6 kiekvienas nepriklausomai žymi vandenilį arba halogeno atomą arba hidroksi, alkilo, monofluoralkilo, polifluoralkilo, alkoksi, polifluoralkoksi, alkilsulfanilo, polifluoralkilsulfanilo, ciano, -NRR', -COOR, -COR, -CONRR' grupę arba du iš gretimų R2, R3, R4, R5 ir R6 yra sujungti vienas su kitu taip, kad sudarytų angliavandenilio žiedą arba prisotintą arba neprisotintą heterociklą, kondensuotą su fenilo branduoliu, prie kurio jie yra prijungti;
kur R, R', kurie yra vienodi arba skirtingi, nepriklausomai žymi vandenilio atomą arba alkilo grupę;
o taip pat jų stereoizomerai arba jų mišiniai, jų tautomerinės formos, jų hidratai ir solvatai ir jų farmaciniu požiūriu priimtinos druskos ir esteriai, panaudojimas gaminant farmacines kompozicijas, numatytas veikti kaip selektyvus dopamino D3 receptoriaus ligandas.

17. Junginio, kurio bendroji formulė (I) kaip nurodyta bet kuriame viename iš 1-8 punktų, panaudojimas gaminant farmacines kompozicijas, numatytas neuropsichiatrinės būklės profilaktikai ir gydymui.

18. Junginio, kurio bendroji formulė (I) kaip nurodyta bet kuriame viename iš 1-8 punktų, panaudojimas gaminant farmacines kompozicijas, numatytas neuropsichiatrinių būklių, susijusių su dopamino D3 receptoriumi, profilaktikai ir gydymui.

19. Panaudojimas pagal 18 punktą, kuriame būklė yra pasirinkta iš priklausomybės nuo vaistų, seksualinių sutrikimų, motorikos sutrikimų, Parkinsono ligos, psichozių arba psichozinių būklių, depresijos arba priklausomybės nuo narkotikų.

20. Panaudojimas pagal 18 punktą, kuriame priklausomybė nuo vaistų apima bet kurią būklę, susijusią su nevartojimu, abstinencija ir/arba detoksikacija paciento, kamuojamo priklausomybės nuo bet kurio agento, ypatingai terapiškai veiksmingų agentų, tokių kaip morfino dariniai, ir arba narkotikai, tokie kaip kokainas, heroinas, arba taip pat alkoholis ir/arba nikotinas.

21. Panaudojimas pagal 18 punktą, kuriame seksualiai sutrikimai apima impotenciją, ypatingai vyrų impotenciją.

22. Panaudojimas pagal 18 punktą, kuriame minėta Parkinsono ligos prevencija ir/arba gydymas yra papildomas Parkinsono ligos gydymas.

23. Panaudojimas pagal 18 punktą, kuriame motorikos sutrikimas apima esencialines arba jatrogenines diskinezijas ir/arba esencialinius arba jatrogeninius tremorus.

(51) **Int.Cl.** ***C07D 263/44*** ***(2006.01)*** (11) **1709014**
C07D 277/34 ***(2006.01)***
A61K 31/421 ***(2006.01)***
A61K 31/426 ***(2006.01)***
A61P 3/10 ***(2006.01)***
(96) 05722436.2
(96) 2005 01 18 (97) 2006 10 11
(97) 2007 05 30
(86) PCT/US2005/001344
(86) 2005 01 18
(87) WO 2005/070905
(87) 2005 08 04
(30) 537630 P, 2004 01 20, US
(72) SHI, Guo, Q., US
MEINKE, Peter, T., US
DROPINSKI, James, F., US
ZHANG, Yong, US
(73) Merck & Co., Inc., Rahway, NJ 07065-0907, US
(74) Marius JAKULIS - JASON, 3, AAA Baltic Service Company, Jasinskio g. 16B, Biurų centras Victoria, LT-01112 Vilnius, LT
(54) Antidiabetiniai oksazolidindionai ir tiazolidindionai
Apibrėžties punktai: 16, brėžiniai: 0
(57) 1. Junginys, kurio formulė I:

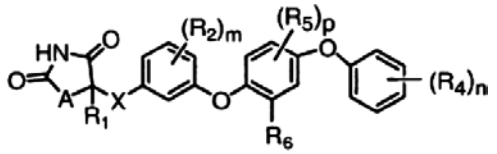

I

arba jo farmaciniu požiūriu priimtina druska, kurioje:
A yra O arba S;
X yra jungtis arba CH_2;
R^1 yra parinktas iš grupės, susidedančios iš H ir C_1-C_3 alkilo, kur C_1-C_3 alkilas yra pasirinktinai pakeistas 1-3 F atomais;
kiekvienas R^2 yra nepriklausomai parinktas iš grupės, susidedančios iš F, Cl, CH_3, CF_3, $-OCH_3$ ir $-OCF_3$;
kiekvienas R^4 yra nepriklausomai parinktas iš grupės, susidedančios iš halogeno, C_1-C_3 alkilo, $-OC_1$-C_3 alkilo, $-OC(=O)C_1$-C_3 alkilo ir $-S(O)_qC_1$-C_3 alkilo, kur C_1-C_3 alkilas, $-OC_1$-C_3 alkilas, $-OC(=O)C_1$-C_3 alkilas ir $-S(O)_qC_1$-C_3 alkilas yra pasirinktinai pakeistas 1-3 F atomais;
kiekvienas R_5 yra nepriklausomai parinktas iš grupės, susidedančios iš F, Cl, CH_3, $-OCH_3$, CF_3 ir $-OCF_3$;
R_6 yra parinktas iš grupės, susidedančios iš C_2-C_5 alkilo, $-CH_2$ciklopropilo ir $-C(=O)C_1$-C_3 alkilo, kur minėto R_6 pakaitas yra pasirinktinai pakeistas 1-3 F atomais;
m yra 0 arba 1;
n yra sveikas skaičius 1-3;
p yra sveikas skaičius 0-2; ir
q yra sveikas skaičius 0-2.

2. Junginys pagal 1 punktą, kuriame R^1 yra H arba CH_3.

3. Junginys pagal 1 punktą, kuriame R^1 yra CH_3.

4. Junginys pagal 1 punktą, kuriame A yra O.

5. Junginys pagal 1 punktą, kuriame kiekvienas R^4 yra nepriklausomai parinktas iš grupės, susidedančios iš F, Cl, CH_3, CF_3, $-OCH_3$,$-OCF_3$, $-OCHF_2$, $-OC_2C_5$, $-OC(=O)CH_3$ ir $-S(O)_qCH_3$, kur q yra 0, 1 arba 2 ir n yra 1 arba 2.

6. Junginys pagal 1 punktą, kuriame X yra jungtis.

7. Junginys pagal 1 punktą, kuriame X yra CH_2.

8. Junginys pagal 1 punktą, kuriame R^6 yra parinktas iš grupės, susidedančios iš n-C_3H_7, $-CH_2$ciklopropilo ir $-C(=O)C_2H_5$.

9. Junginys pagal 1 punktą, kuriame R^6 yra n-C_3H_7.

10. Junginys pagal 1 punktą, kuriame p yra 0 arba 1.

11. Junginys pagal 1 punktą, kuriame
R^1 yra H arba CH_3;
kiekvienas R^4 yra nepriklausomai parinktas iš grupės, susidedančios iš F, Cl, CH_3, CF_3, $-OCH_3$,$-OCF_3$, $-OCH_2CH_3$, $-OC(=O)CH_3$, $-OCHF_2$, ir $-S(O)_qCH_3$;
R_5 yra Cl arba F;
R_6 yra parinktas iš grupės, susidedančios iš n-C_3H_7, $-CH_2$ciklopropilo ir $-C(=O)C_2H_5$;
m yra 0;
n yra 1 arba 2;
p yra 0 arba 1; ir
q yra sveikas skaičius 0-2.

12. Junginys pagal 1 punktą, kuriame
A yra O;
R_1 yra CH_3;
kiekvienas R^4 yra nepriklausomai parinktas iš grupės, susidedančios iš Cl, $-OCH_3$,$-OCF_3$ ir $-S(O)_2CH_3$;
R^5 yra F;
R_6 yra n-C_3H_7;
m yra 0;
n yra 1 arba 2; ir
p yra 0 arba 1.

13. Farmacinė kompozicija, apimanti junginį pagal 1 punktą arba jo farmaciniu požiūriu priimtiną druską, ir farmaciniu požiūriu priimtiną nešiklį.

14. Junginys pagal 1 punktą, parinktas iš junginių, išvardintų žemiau, arba jo farmaciniu požiūriu priimtinos druskos:

1

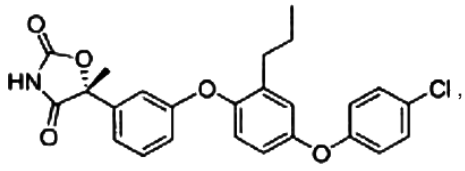

2

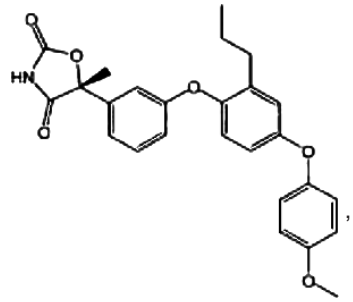

3

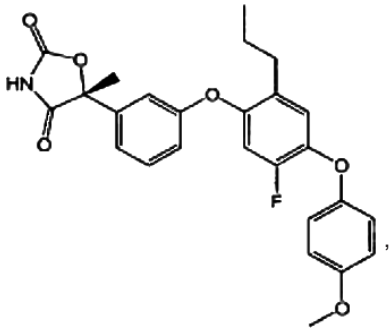

4

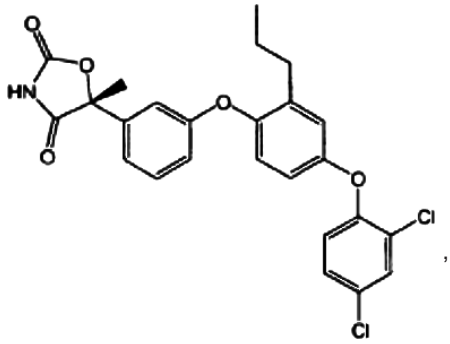

5

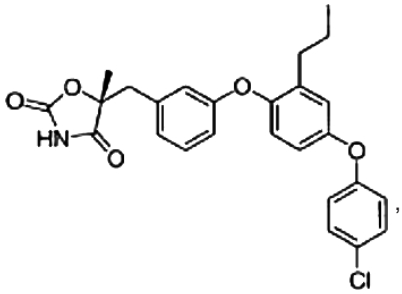

6

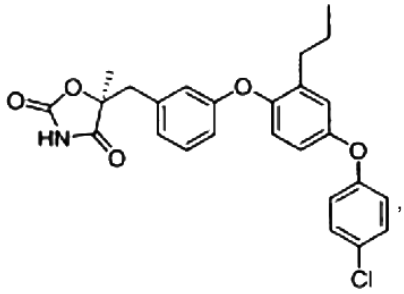

7

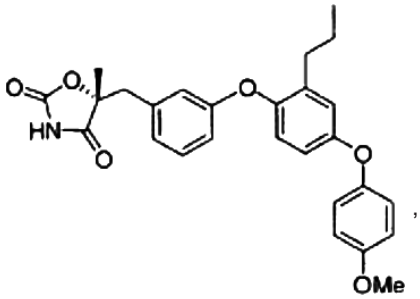

8

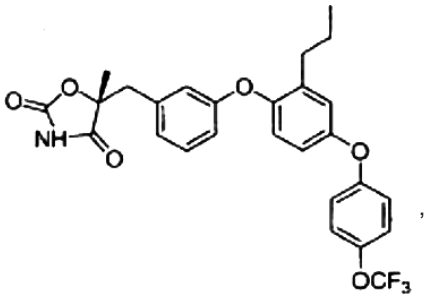

9

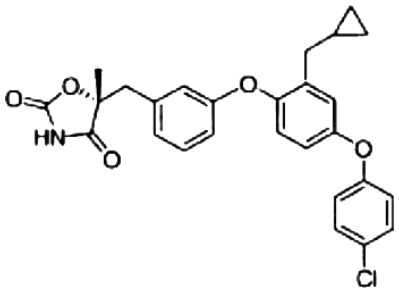

ir

10

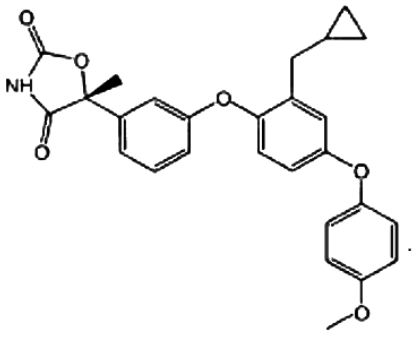

15. Junginio pagal 1 punktą arba jo farmaciniu požiūriu priimtinos druskos panaudojimas gamybai vaisto, skirto 2 tipo cukrinio diabeto gydymui.

16. Farmacinė kompozicija, apimanti
1) junginį pagal 1 punktą arba jo farmaciniu požiūriu priimtiną druską;
2) vieną arba daugiau junginių, parinktų iš grupės, susidedančios iš:
a) PPAR gama agonistų ir dalinių agonistų;
b) biguanidų;
c) proteintirozinfosfatazės-1B (PTF-1B) inhibitorių;
d) dipeptidilpeptidazės IV (DP-IV) inhibitorių;
e) insulino arba insulino mimetikų;
f) sulfonilkarbamidų;
g) α-gliukozidazės inhibitorių;
h) agentų, kurie pagerina paciento lipidų profilį, kai minėti agentai yra parinkti iš grupės, susidedančios iš i) HMG-CoA reduktazės inhibitorių, ii) tulžies rūgšties kompleksonų, iii) nikotinilo alkoholio, nikotino rūgšties arba jos druskos, (iv) PPAR α agonistų, (v) cholesterolio absorbcijos inhibitorių, h) acilCoA: cholesterolio aciltransferazės (ACAT) inhibitorių, i) CETP inhibitorių ir j) fenolinių antioksidantų;
i) PPAR α/γ dvigubų agonistų;
j) PPAR δ agonistų;
k) junginių prieš nutukimą;
l) klubinės žarnos tulžies rūgšties pernešimo inhibitorių;
m) priešuždegiminių agentų;
n) gliukagono receptoriaus antagonistų;
o) GLP-1;
p) GIP-1; ir
q) GLP-1 analogų; ir
3) farmaciniu požiūriu priimtino nešiklio.

(51) **Int.Cl. *C07D 401/12* *(2006.01)** *(11)* **1740574**
C07D 401/14* *(2006.01)
C07D 405/14* *(2006.01)
C07D 409/14* *(2006.01)
C07D 413/14* *(2006.01)
C07D 417/14* *(2006.01)
(96) 05738867.0
(96) 2005 04 28 *(97)* 2007 01 10
(97) 2007 06 27
(86) PCT/JP2005/008568
(86) 2005 04 28
(87) WO 2005/105778
(87) 2005 11 10
(30) 2004135999, 2004 04 30, JP
(72) KATO, Masaya, JP
SATO, Norifumi, JP
OKADA, Minoru, JP
UNO, Tetsuyuki, JP
ITO, Nobuaki, JP
TAKEJI, Yasuhiro, JP
SHINOHARA, Hisashi, JP
FUWA, Masahiro, JP
(73) Otsuka Pharmaceutical Company, Limited, Tokyo 101-8535, JP
(74) Tatjana STERLINA, 37, UAB “Intels”, Naugarduko g. 32/2, LT-03225 Vilnius, LT
(54) 4-Amino-5-cianpirimidino dariniai
Apibrėžties punktai: 13, brėžiniai: 0

(57) 1. 4-Amino-5-cianpirimidino darinys, kurio formulė (1):

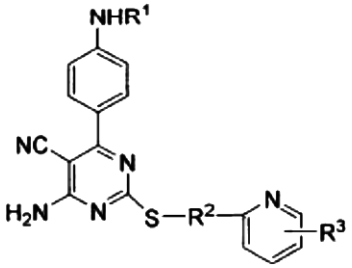

(1)

arba jo farmaciniu požiūriu priimtina druska,
kurioje
R^1 yra vandenilio atomas, žemesniojo alkilkarbonilo grupė, žemesniojo alkenilkarbonilo grupė, fenilkarbonilo grupė arba žemesniojo alkoksikarbonilo grupė;
R^2 yra žemesniojo alkileno grupė;
R^3 yra bet kuris iš (1) vandenilio atomo, (2) žemesniojo alkilo grupės arba bet kuris iš sekančių (3)-(12) grupių:

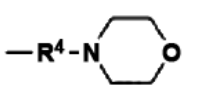
grupė (3)

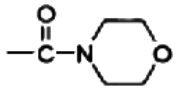
grupė (4)

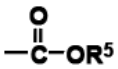
grupė (5)

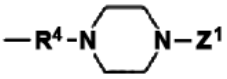
grupė (6)

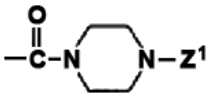
grupė (7)

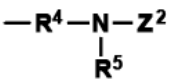
grupė (8)

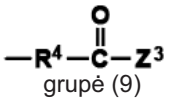
grupė (9)

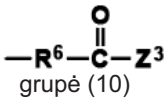
grupė (10)

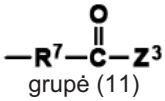
grupė (11)

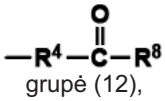
grupė (12),

kuriose
R^4 yra žemesniojo alkileno grupė, R^5 yra vandenilio atomas arba žemesniojo alkilo grupė, R^6 yra žemesniojo alkenileno grupė, R^7 yra žemesniojo alkinileno grupė ir R^8 yra žemesniojo alkilo grupė;
Z^1, Z^2 ir Z^3 yra parinkti, atitinkamai, iš (a1)-(a38), (b1-b8) ir (c1-c22), kaip nurodyta žemiau:
Z^1: (a1) žemesniojo alkilo grupės,
(a2) aril-žemesniojo alkilo grupės,
(a3) aminoaril-žemesniojo alkilo grupės,
(a4) aril-žemesniojo alkenilo grupės,
(a5) heteroaril-žemesniojo alkilo grupės,
(a6) heteroaril-žemesniojo alkenilo grupės,
(a7) heteroarilaril-žemesniojo alkilo grupės,
(a8) hidroksi-žemesniojo alkilo grupės,
(a9) ariloksi-žemesniojo alkilo grupės,
(a10) amino-žemesniojo alkilo grupės,
(a11) aminokarbonil-žemesniojo alkilo grupės,
(a12) žemesniojo alkilkarbonilo grupės,
(a13) žemesniojo alkosi-žemesniojo alkilkarbonilo grupės, (a14) amino-žemesniojo alkilkarbonilo

grupės, (a15) arilkarbonilo grupės,
(a16) aril-žemesniojo alkilkarbonilo grupės,
(a17) aril-žemesniojo alkenilkarbonilo grupės,
(a18) ariloksi-žemesniojo alkilkarbonilo grupės,
(a19) heteroarilkarbonilo grupės,
(a20) heteroaril-žemesniojo alkilkarbonilo grupės,
(a21) heteroaril-žemesniojo alkenilkarbonilo grupės,
(a22) heteroariloksi-žemesniojo alkilkarbonilo grupės,
(a23) heteroarilsulfanil-žemesniojo alkilkarbonilo grupės, (a24) heteroarilarilkarbonilo grupės,
(a25) arilsulfanil-žemesniojo alkilkarbonilo grupės,
(a26) arilkarbonil-žemesniojo alkilkarbonilo grupės,
(a27) arilamino-žemesniojo alkilkarbonilo grupės,
(a28) žemesniojo alkoksikarbonilo grupės,
(a29) žemesniojo alkilsulfonilo grupės,
(a30) arilsulfonilo grupės, (a31) heteroarilsulfonilo grupės, (a32) vandenilio atomo, (a33) žemesniojo alkilo grupės, turinčios sotųjį heterociklą,
(a34) karbonil-žemesniojo alkilo grupės, turinčios sotųjį heterociklą, (a35) aril-žemesniojo alkilo grupės, turinčios sotųjį heterociklą, (a36) karbonilo grupės, turinčios sotųjį heterociklą, (a37) žemesniojo alkilkarbonilo grupės, turinčios sotųjį heterociklą arba (a38) arilkarbonilo grupės, turinčios sotųjį heterociklą;
amino-liekana, įjungta aukščiau kaip grupių dalis į (a3), (a10), (a11) ir (a14), gali būti pasirinktinai pakeista 1 arba 2 pakaitais, parinktais iš grupės, susidedančios iš žemesniojo alkilo grupės, karbonilo grupės ir žemesniojo alkilkarbonilo grupės;
arilo liekana, įjungta aukščiau kaip grupių dalis į (a2), (a15), (a16), (a17), (a18), (a30) ir (a35), gali būti pasirinktinai pakeista nuo 1 iki 3 pakaitų, parinktų iš grupės, susidedančios iš halogeno, hidroksi-grupės, žemesniojo alkilo grupės, žemesniojo alkoksi-grupės, halogeno-žemesniojo alkoksi-grupės, arilo grupės, ariloksi-grupės, metilendioksi-grupės, dihalogenmetilendioksi-grupės, karboksilo grupės, žemesniojo alkoksikarbonilo grupės, žemesniojo alkilkarboniloksi-grupės, nitro-grupės, žemesniojo alkilamino grupės, žemesniojo alkilkarbonilamino grupės ir aminosulfonilo grupės;
heteroarilo liekana, įjungta aukščiau kaip grupių dalis į (a5), (a19)-(a24) ir (a31), gali būti pasirinktinai pakeista nuo 1 iki 3 pakaitų, parinktų iš grupės, susidedančios iš halogeno, hidroksi-grupės, žemesniojo alkilo grupės, hidroksi-žemesniojo alkilo grupės, halogeno-žemesniojo alkilo grupės, arilo grupės, halogenarilo grupės, žemesniojo alkilsulfanilo grupės, aminokarbonilo grupės ir karboksilo grupės; ir
sočiojo heterociklo liekana, įjungta aukščiau kaip grupių dalis į (a33)-(a38), gali būti nuo 5- iki 7-narė sočioji azotą turinti heterociklinė grupė arba minėta heterociklinė grupė kondensuota su nuo 1 iki 2 benzeno žiedais, pasirinktinai turinčiais žiedo sistemoje prie azoto atomo žemesniojo alkilo grupę arba žemesniojo alkilkarbonilo grupę, arba pasirinktinai turinčiais žiedo sistemoje prie anglies atomo 1 arba 2 okso-grupes;
Z^2: (b1) vandenilio atomo, (b2) žemesniojo alkoksikarbonilo grupės, (b3) amino-žemesniojo alkilkarbonilo grupės, (b4) žemesniojo alkenilkarbonilo grupės, (b5) žemesniojo alkilkarbonilo grupės, turinčios sotųjį heterociklą, (b6) piperidino-žemesniojo alkilkarbonilo grupės, turinčios sotųjį heterociklą, (b7) karbonilo grupės, turinčios sotųjį heterociklą arba (b8) žemesniojo alkilsulfonilo grupės;
amino-grupė, įjungta aukščiau kaip grupės dalis į (b3), gali būti pasirinktinai pakeista 1 arba 2 žemesniojo alkilo grupėmis; ir
sočiojo heterociklo liekana, įjungta aukščiau kaip grupės dalis į (b3), gali būti nuo 5- iki 7-narė sočioji azotą turinti heterociklinė grupė, pasirinktinai turinti žemesniojo alkilo grupę žiedo sistemoje prie azoto atomo;
Z^3: (c1) vandenilio atomo, (c2) žemesniojo alkosi-grupės, (c3) amino-grupės,
(c4) amino-žemesniojo alkilamino grupės,
(c5) piperazino grupės, (c6) amino-žemesniojo alkilpiperazino grupės, (c7) aminokarbonil-žemesniojo alkilpiperazino grupės, (c8) 1,4-diazepan-1-ilo grupės,
(c9) amino-žemesniojo alkil-1,4-diazepan-1-ilo grupės,
(c10) piperidino grupės, (c11) aminopiperidino grupės,
(c12) amino-žemesniojo alkilaminopiperidino grupės,
(c13) amino-žemesniojo alkilpiperidino grupės,
(c14) pirolidino grupės, (c15) aminogrupės, turinčios sotųjį heterociklą, (c16) žemesniojo alkilamino grupės, turinčios sotųjį heterociklą, (c17) piperazino grupės, turinčios sotųjį heterociklą, (c18) žemesniojo alkilpiperazino grupės, turinčios sotųjį heterociklą,
(c19) karbonil-žemesniojo alkilpiperazino grupės, turinčios sotųjį heterociklą, (c20) žemesniojo alkil-1,4-diazepin-1-ilo grupės, turinčios sotųjį heterociklą, (c21) piperidino grupės, turinčios sotųjį heterociklą, (c22) žemesniojo alkilmorfolino grupės, turinčios sotųjį heterociklą;
ankstesnės (c3) amino-grupė ir amino-liekana, įjungtos aukščiau kaip grupių dalis į (c4), (c6), (c7), (c9), (c11), (c12), (c13), (c15) ir (c16), gali būti pasirinktinai pakeistos 1 arba 2 pakaitais, parinktais iš grupės, susidedančios iš žemesniojo alkilo grupės, hidroksi-žemesniojo alkilo grupės, arilo grupės, heteroarilo grupės, aril-žemesniojo alkilo grupės, alkoksiaril-žemesniojo alkilo grupės,
heteroaril-žemesniojo alkilo grupės ir žemesniojo alkosi-karbonilo grupės;
amino-liekana, įjungta aukščiau kaip grupės dalis į (c11), gali būti pasirinktinai pakeista aril-žemesniojo alkilkarbonilo grupe;
ankstesnės (c5) piperazino grupė ir ankstesnės (c8) 1,4-diazepan-1-ilo grupė gali būti pakeistos bet kuriuo pakaitu, parinktu iš grupės, susidedančios iš žemesniojo alkilo grupės, hidroksi-žemesniojo alkilo grupės, žemesniojo alkosi-žemesniojo alkilo grupės, arilo grupės, žemesniojo alkilarilo grupės,
hidroksiarilo grupės, cianarilo grupės, halogenarilo grupės, aril-žemesniojo alkilo grupės, žemesniojo alkoksiaril-žemesniojo alkilo grupės,
halogenariloksi-žemesniojo alkilo grupės, heteroarilo grupės, žemesniojo alkilheteroarilo grupės,
halogen-žemesniojo alkilheteroarilo grupės,
cianheteroarilo grupės, heteroaril-žemesniojo alkilo grupės, žemesniojo alkoksikarbonilo grupės ir žemesniojo alkilkarbonilo grupės, esančios žiedo sistemos 4 padėtyje; toliau,
sočiojo heterociklo liekana, įjungta aukščiau kaip grupių dalis į (c15)-(c22), gali būti nuo 5-iki 7-nario sočiojo azotą turinčio heterociklo grupė arba minėta heterociklo grupė kondensuota su nuo 1 iki 2 benzenų žiedų, pasirinktinai turinčių bet kurį iš pakaitų, parinktų iš grupės, susidedančios iš žemesniojo alkilo grupės, arilo grupės, cianarilo grupės, žemesniojo alkilkarbonilo grupės, halogen-žemesniojo alkilarilo grupės ir

aril-žemesniojo alkilo grupės, esančios žiedo sistemoje prie azoto atomo; ir be to, ankstesnės (c5) piperazino grupė, ankstesnės (c10) piperidino grupė ir sočiojo heterociklo liekana, įjungti aukščiau kaip grupių dalis į (c15)-(c22), gali būti pakeistos bet kuriais pakaitais, parinktais iš grupės, susidedančios iš hidroksi-grupės, okso-grupės, žemesniojo alkilo grupės, hidroksi-žemesniojo alkilo grupės, arilo grupės, aril-žemesniojo alkilo grupės, aminokarbonilo grupės ir žemesniojo alkilamino grupės, esančios žiedo sistemoje prie anglies atomo; terminas „žemesniojo alkilo grupė“, kaip čia naudojama, reiškia linijinės arba šakotosios grandinės alkilo grupę, turinčią nuo 1 iki 6 anglies atomų; terminas „žemesniojo alkosi-grupė“ ir „žemesniojo alkileno grupė“ taip pat reiškia linijinės arba šakotosios grandinės alkoks-grupę ir alkileno grupę, turinčias nuo 1 iki 6 anglies atomų; terminas „žemesniojo alkenilo grupė“, „žemesniojo alkenileno grupė“ ir „žemesniojo alkinileno grupė“ reiškia linijinės arba šakotosios grandinės, atitinkamai, alkenilo grupę, alkenileno grupę ir alkinileno grupę, turinčias nuo 2 iki 6 anglies atomų.

2. 4-Amino-5-cianpirimidino darinys pagal 1 punktą arba jo farmaciniu požiūriu priimtina druska, kuriame R^2 yra metileno grupė, R^3 yra vandenilio atomas arba žemesniojo alkilo grupė.

3. 4-Amino-5-cianpirimidino darinys pagal 1 punktą arba jo farmaciniu požiūriu priimtina druska, kuriame R^1 yra žemesniojo alkilkarbonilo grupė, R^2 yra metileno grupė ir R^3 yra grupė (3) arba grupė (6).

4. 4-Amino-5-cianpirimidino darinys pagal 3 punktą arba jo farmaciniu požiūriu priimtina druska, kuriame R^4 yra žemesniojo alkileno grupė ir Z^1 yra bet kuris iš pakaitų, parinktų iš grupės, susidedančios iš (a2), (a14), (a15), (a28), (a32) ir (a37).

5. 4-Amino-5-cianpirimidino darinys pagal 1 punktą arba jo farmaciniu požiūriu priimtina druska, kuriame R^1 yra žemesniojo alkilkarbonilo grupė, R^2 yra metileno grupė ir R^3 yra grupė (4), grupė (5) arba grupė (7), kurioje Z^1 yra žemesniojo alkoksikarbonilo grupė arba vandenilio atomas.

6. 4-Amino-5-cianpirimidino darinys pagal 1 punktą arba jo farmaciniu požiūriu priimtina druska, kuriame R^1 yra žemesniojo alkilkarbonilo grupė, R^2 yra metileno grupė ir R^3 yra grupė (8).

7. 4-Amino-5-cianpirimidino darinys pagal 1 punktą arba jo farmaciniu požiūriu priimtina druska, kuriame R^1 yra vandenilio atomas arba žemesniojo alkilkarbonilo grupė, R^2 yra metileno grupė ir R^3 yra grupė (9), grupė (10) arba grupė (11).

8. 4-Amino-5-cianpirimidino darinys pagal 1 punktą arba jo farmaciniu požiūriu priimtina druska, kuriame R^1 yra vandenilio atomas arba žemesniojo alkilkarbonilo grupė, R^2 yra metileno grupė ir R^3 yra grupė (9), grupė (10) arba grupė (11), kurioje Z^3 yra (c1), (c2), (c4), (c5), (c6), (c7), (c8), (c10), (c11), (c15), (c16), (c18), (c21) arba (c22).

9. 4-Amino-5-cianpirimidino darinys pagal 1 punktą arba jo farmaciniu požiūriu priimtina druska, kuriame R^1 yra acetilo grupė, R^2 yra metileno grupė ir R^3 yra grupė (9), kurioje Z^3 yra (c4), (c5), (c6), (c10), (c11), (c16), (c18), (c21) arba (c22).

10. 4-Amino-5-cianpirimidino darinys pagal 1-9 punktus arba jo farmaciniu požiūriu priimtina druska, kuriame junginys yra parinktas iš grupės, susidedančios iš sekančių 1)-19):
1) N-{4-[6-amino-5-cian-2-(piridin-2-ilmetilsulfanil) pirimidin-4-il]fenil}acetamido,
2) N-{4-[6-amino-5-cian-2-(6-metilpiridin-2-ilmetil-sulfanil)pirimidin-4-il]fenil}acetamido,
3) N-{4-[6-amino-5-cian-2-(6-{4-[2-(4-metil-piperazin-2-il)acetil]piperazin-1-ilmetil}piridin-2-il-metilsulfanil)pirimidin-4-il]fenil}acetamido,
4) N-[4-(6-amino-5-cian-2-{6-[3-(4-metil-piperazin-1-il)-3-oksopropil]piridin-2-ilmetilsulfanil} pirimidin-4-il)fenil]acetamido,
5) 3-{6-[4-(4-acetilaminofenil)-6-amino-5-cianpirimidin-2-ilsulfanilmetil]piridin-2-il}-N-(2-dimetilaminoetil)propionamido,
6) 3-{6-[4-(4-acetilaminofenil)-6-amino-5-cianpirimidin-2-ilsulfanilmetil]piridin-2-il}-N-(2-dimetilaminoetil)-N-metilpropionamido,
7)) 3-{6-[4-(4-acetilaminofenil)-6-amino-5-cianpirimidin-2-ilsulfanilmetil]piridin-2-il}-N-(2-dimetilaminopropil)-N-metilpropionamido,
8) 3-{6-[4-(4-acetilaminofenil)-6-amino-5-cianpirimidin-2-ilsulfanilmetil]piridin-2-il}-N-(2-metilpiperidin-1-iletil)propionamido,
9) 3-{6-[4-(4-acetilaminofenil)-6-amino-5-cianpirimidin-2-ilsulfanilmetil]piridin-2-il}-N-(2-dietilaminoetil)propionamido,
10) 3-{6-[4-(4-acetilaminofenil)-6-amino-5-cianpirimidin-2-ilsulfanilmetil]piridin-2-il}-N-metil-N-(1-metilpiperidin-4-il)propionamido,
11) N-(4-{6-amino-2-[6-(3-[1,4']bipiperidinil-1'-il-3-oksopropil)piridin-2-ilmetilsulfanil]-5-cianpirimidin-4-il} fenil)acetamido,
12) N-[4-(6-amino-5-cian-2-{6-[3-okso-3-(2-piperidin-1-ilmetilmorfolin-4-il)propil]piridin-2-ilmetilsulfanil}pirimidin-4-il)fenil]acetamido,
13) N-{4-[6-amino-5-cian-2-(6-{3-[2-(4-etilpiperazin-1-ilmetil)morfolin-4-il]-3-osopropil}piridin-2-ilmetilsulfanil) pirimidin-4-il]fenil}acetamido,
14) N-{4-[6-amino-5-cian-2-(6-{3-[4-(2-dietilaminoetil) piperazin-1-il]-3-oksopropil}piridin-2-ilmetilsulfanil) pirimidin-4-il]fenil}acetamido,
15) N-{4-[6-amino-5-cian-2-(6-{3-[4-(2-diizopropilamino-etil)piperazin-1-il]-3-oksopropil}piridin-2-ilmetilsulfanil) pirimidin-4-il]fenil}acetamido,
16) N-{4-[6-amino-5-cian-2-(6-{3-okso-3-[4-(2-pirolidin-1-iletil)piperazin-1-il]propil}piridin-2-ilmetilsulfanil)pirimidin-4-il]fenil}acetamido,
17) N-{4-[6-amino-5-cian-2-(6-{3-[4-(2-morfolin-4-iletil) piperazin-1-il]-3-okso-propil}piridin-2-ilmetilsulfanil) pirimidin-4-il]fenil}acetamido,
18) N-{4-[6-amino-5-cian-2-(6-{3-[4-(2-dietilaminoetil) piperazin-1-il]-3-okso-propil}piridin-2-ilmetilsulfanil) pirimidin-4-il]fenil}acetamido ir
19) N-[4-(6-amino-5-cian-2-{6-[3-(4-metil-[1,4]-diazepan-1-il)-3-oksopropil]piridin-2-ilmetilsulfanil} pirimidin-4-il)fenil]acetamido.

11. Adenozino A2a receptoriaus agonistas, apimantis bet kurį iš 4-amino-5-cianpirimidino darinių, kaip pareikšta 1-10 punktuose, arba jų farmaciniu požiūriu priimtina druska kaip aktyvusis ingredientas.

12. Akispūdį mažinantis agentas, apimantis bet kurį iš 4-amino-5-cianpirimidino darinių, kaip pareikšta

1-10 punktuose, arba jų farmaciniu požiūriu priimtina druska kaip aktyvusis ingredientas.

13. Vaistas, skirtas akies hipertenzijos arba glaukomos gydymui, apimantis bet kurį iš 4-amino-5-cianpirimidino darinių, kaip pareikšta 1-10 punktuose, arba jų farmaciniu požiūriu priimtina druska kaip aktyvusis ingredientas.

(51) **Int.Cl.** ***C07D 487/04*** ***(2006.01)*** (11) **1697371**
A61K 31/5025 ***(2006.01)***
A61P 37/02 ***(2006.01)***
A61P 25/16 ***(2006.01)***
(96) 04815007.2
(96) 2004 12 17 (97) 2006 09 06
(97) 2007 04 25
(86) PCT/US2004/042878
(86) 2004 12 17
(87) WO 2005/063762
(87) 2005 07 14
(30) 531451 P, 2003 12 19, US
16198, 2004 12 17, US
(72) GU, Guixue, US
EWING, William, R., US
MIKKILINENI, Amarendra, B., US
PENDRI, Annapurna, US
ELLSWORTH, Bruce, A., US
SHER, Philip, M., US
GERRITZ, Samuel, US
SUN, Chongqing, US
MURUGESAN, Natesan, US
WU, Ximao, US
(73) Bristol-Myers Squibb Company, Princeton, NJ 08543-4000, US
(74) Marius JAKULIS - JASON, 3, AAA Baltic Service Company, Jasinskio g. 16B, Biurų centras Victoria, LT-01112 Vilnius, LT
(54) Azabicikliniai heterociklai, kaip kanabinoido receptoriaus moduliatoriai
Apibrėžties punktai: 74, brėžiniai: 0

(57) 1. Junginys, turintis formulę I,

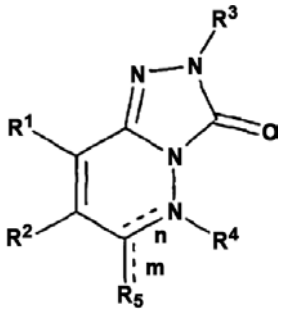

I

įskaitant visas farmaciniu požiūriu priimtinas druskas ir stereoizomerus; kur:
R^1 yra parinktas iš grupės, susidedančios iš halogeno, ciano, alkilo, alkenilo, alkinilo, cikloalkilo, cikloalkilalkilo, heterociklilo, heterociklilalkilo, arilo, arilalkilo, heteroarilo, heteroarilalkilo, ariloksi, heteroariloksi, $-NR^8R^9$, $-CO_2R^8$, $-CONR^8R^9$, $-OR^8$, $-NR^8COR^9$, $-NR^8CONR^8R^9$, $NR^8CO_2R^9$, $-OCONR^8R^9$, $-NR^8S(O)_pR^9$, $-NR^8S(O)_pNR^8R^9$, $-NR^8S(O)_pOR^9$ ir $-OS(O)_pNR^8R^9$;
R^2 yra parinktas iš grupės, susidedančios iš halogeno, ciano, alkilo, alkenilo, alkinilo, cikloalkilo, cikloalkilalkilo, heterociklilo, heterociklilalkilo, arilo, arilalkilo, heteroarilo, heteroarilalkilo, ariloksi, heteroariloksi, NR^8R^9, $-CO_2R^8$, $-CONR^8R^9$, $-OR^8$, $-NR^8COR^9$, $-NR^8CONR^8R^9$, $-NR^8CO_2R^9$, $-OCONR^8R^9$, $-NR^8S(O)_pR^9$, $-NR^8S(O)_pNR^8R^9$, $-NR^8S(O)_pOR^9$ ir $-OS(O)_pNR^8R^9$;
R^3 yra parinktas iš grupės, susidedančios iš H, alkilo, alkenilo, alkinilo, cikloalkilo, cikloalkilalkilo, heterociklilo, heterociklilalkilo, arilo, arilalkilo, heteroarilo ir heteroarilalkilo;
R^4 nėra, kai n yra dvigubas ryšys;
R^4 yra parinktas iš grupės, susidedančios iš H, alkilo, alkenilo, alkinilo, cikloalkilo, cikloalkilalkilo, heterociklilo, heterociklilalkilo, arilo, arilalkilo, heteroarilo ir heteroarilalkilo, kai n yra viengubas ryšys;
R^5 yra parinktas iš grupės, susidedančios iš halogeno, $-OR^8$, $-NR^8R^9$, $-OCONR^8R^9$, $-NCR^8$, $-NCO_2R^8$ ir $NR^8S(O)_pR^9$, kai m yra viengubas ryšys,
kur R^5 grupė turi molekulinę masę, mažesnę nei 200 atominių masės vienetų;
R^5 yra O, kai m yra dvigubas ryšys;
R^8 ir R^9 yra nepriklausomai parinkti iš H, alkilo, arilalkilo, cikloalkilo, heterociklilo, heterocikloalkilo, arilo, heteroarilo ir heteroarilalkilo;
R^8 ir R^9 gali kartu sudaryti 4, 5, 6 arba 7 narių heterociklinį žiedą arba 5 arba 6 narių heteroarilo žiedą;
m yra viengubas arba dvigubas ryšys;
n yra viengubas arba dvigubas ryšys;
kai m yra viengubas ryšys, n yra dvigubas ryšys;
kai m yra dvigubas ryšys, n yra viengubas ryšys; ir
p yra sveikas skaičius, lygus 1 arba 2.

2. Junginys pagal 1 punktą, kur:
R^1 yra parinktas iš grupės, susidedančios iš alkilo, cikloalkilo, cikloalkilalkilo, heterociklilo, heterociklilalkilo, arilo, arilalkilo, heteroarilo, heteroarilalkilo, ariloksi, heteroariloksi, $-OR^8$ ir NR^8R^9;
R^2 yra parinktas iš grupės, susidedančios iš alkilo, cikloalkilo, cikloalkilalkilo, heterociklilo, heterociklilalkilo, arilo, arilalkilo, heteroarilo, heteroarilalkilo, ariloksi, heteroariloksi, $-OR^8$ ir $-NR^8R^9$;
R^3 yra parinktas iš grupės, susidedančios iš H, alkilo, alkenilo, alkinilo, cikloalkilo, cikloalkilalkilo, heterociklilo, heterociklilalkilo, arilo, arilalkilo, heteroarilo ir heteroarilalkilo;
R^4 yra parinktas iš grupės, susidedančios iš H, alkilo, alkenilo, alkinilo, cikloalkilo, cikloalkilalkilo, heterociklilo, heterociklilalkilo, arilo, arilalkilo, heteroarilo ir heteroarilalkilo;
R^5 yra O;
R^8 ir R^9 yra nepriklausomai parinkti iš H, alkilo, arilalkilo, cikloalkilo, heterociklilo, heterocikloalkilo, arilo, heteroarilo ir heteroarilalkilo;
R^8 ir R^9 gali kartu sudaryti 4, 5, 6 arba 7 narių heterociklilo žiedą arba 5 arba 6 narių heteroarilo žiedą;
m yra dvigubas ryšys; ir
n yra viengubas ryšys.

3. Junginys pagal 2 punktą, kur:
R^1 yra parinktas iš grupės, susidedančios iš alkilo, cikloalkilo, cikloalkilalkilo, heterociklilo, heterociklilalkilo, arilo, arilalkilo, heteroarilo, heteroarilalkilo, ariloksi, heteroariloksi, $-OR^8$ ir NR^8R^9;
R^2 yra parinktas iš grupės, susidedančios iš alkilo, cikloalkilo, cikloalkilalkilo, heterociklilo, heterociklilalkilo, arilo, arilalkilo, heteroarilo, heteroarilalkilo, ariloksi, heteroariloksi, $-OR^8$ ir NR^8R^9;

R^3 yra parinktas iš grupės, susidedančios iš H, alkilo, cikloalkilo ir heterociklilo;
R^4 yra parinktas iš grupės, susidedančios iš H, alkilo, alkenilo, alkinilo, cikloalkilo, cikloalkilalkilo, heterociklilo, heterociklilalkilo, arilo, arilalkilo, heteroarilo ir heteroarilalkilo;
R^5 yra O;
R^8 ir R^9 yra nepriklausomai parinkti iš H, alkilo, arilalkilo, cikloalkilo, heterociklilo, heterocikloalkilo, arilo, heteroarilo ir heteroarilalkilo;
R^8 ir R^9 gali kartu sudaryti 4, 5, 6 arba 7 narių heterociklilo žiedą arba 5 arba 6 narių heteroarilo žiedą;
m yra dvigubas ryšys; ir
n yra viengubas ryšys.

4. Junginys pagal 3 punktą, kur:
R^2 yra parinktas iš grupės, susidedančios iš heterociklilo, heterociklilalkilo, arilo, arilalkilo, heteroarilo, heteroarilalkilo, ariloksi, heteroariloksi, $-OR^8$ ir $-NR^8R^9$.

5. Junginys pagal 4 punktą, kur:
R^1 yra parinktas iš grupės, susidedančios iš heterociklilo, heterociklilalkilo, arilo, arilalkilo, heteroarilo, heteroarilalkilo, ariloksi, heteroariloksi, $-OR^8$ ir $-NR^8R^9$.

6. Junginys pagal 5 punktą, kur:
R^4 yra parinktas iš grupės, susidedančios iš H, alkilo, cikloalkilo, cikloalkilalkilo, heterociklilo, heterociklilalkilo, arilo, arilalkilo, heteroarilo ir heteroarilalkilo.

7. Junginys pagal 1 punktą, kur:
R^1 yra parinktas iš grupės, susidedančios iš arilo, heteroarilo, ariloksi, heteroariloksi, $-OR^8$ ir $-NR^8R^9$;
R^2 yra parinktas iš grupės, susidedančios iš arilo, heteroarilo, ariloksi, heteroariloksi, $-OR^8$ ir $-NR^8R^9$;
R^3 yra parinktas iš grupės, susidedančios iš H, alkilo, cikloalkilo ir heterociklilo;
R^4 yra parinktas iš grupės, susidedančios iš H, alkilo, cikloalkilo, cikloalkilalkilo, heterociklilo, heterociklilalkilo, arilo, arilalkilo, heteroarilo ir heteroarilalkilo;
R^5 yra O;
R^8 ir R^9 yra nepriklausomai parinkti iš H, alkilo, arilalkilo, cikloalkilo, heterociklilo, heterocikloalkilo, arilo, heteroarilo ir heteroarilalkilo;
R^8 ir R^9 gali kartu sudaryti 4, 5, 6 arba 7 narių heterociklilo žiedą arba 5 arba 6 narių heteroarilo žiedą;
m yra dvigubas ryšys; ir
n yra viengubas ryšys.

8. Junginys pagal 1 punktą, kur:
R^1 yra parinktas iš grupės, susidedančios iš alkilo, cikloalkilo, cikloalkilalkilo, heterociklilo, heterociklilalkilo, arilo, arilalkilo, heteroarilo, heteroarilalkilo, ariloksi, heteroariloksi, $-OR^8$ ir $-NR^8R^9$;
R^2 yra parinktas iš grupės, susidedančios iš alkilo, cikloalkilo, cikloalkilalkilo, heterociklilo, heterociklilalkilo, arilo, arilalkilo, heteroarilo, heteroarilalkilo, ariloksi, heteroariloksi, $-OR^8$ ir $-NR^8R^9$;
R^3 yra parinktas iš grupės, susidedančios iš H, alkilo, alkenilo, alkinilo, cikloalkilo, cikloalkilalkilo, heterociklilo, heterociklilalkilo, arilo, arilalkilo, heteroarilo ir heteroarilalkilo;
R^4 yra parinktas iš grupės, susidedančios iš H, alkilo, cikloalkilo ir heterociklilo;
R^5 yra O;
ir R^9 yra nepriklausomai parinktas iš H, alkilo, arilalkilo, cikloalkilo, heterociklilo, heterocikloalkilo, arilo, heteroarilo ir heteroarilalkilo;
R^8 ir R^9 gali kartu sudaryti 4, 5, 6 arba 7 narių heterociklilo žiedą arba 5 arba 6 narių heteroarilo žiedą;
m yra dvigubas ryšys; ir
n yra viengubas ryšys.

9. Junginys pagal 8 punktą, kur:
R^2 yra parinktas iš grupės, susidedančios iš heterociklilo, heterociklilalkilo, arilo, arilalkilo, heteroarilo, heteroarilalkilo, ariloksi, heteroariloksi, $-OR^8$ ir $-NR^8R^9$.

10. Junginys pagal 9 punktą, kur:
R^1 yra parinktas iš grupės, susidedančios iš heterociklilo, heterociklilalkilo, arilo, arilalkilo, heteroarilo, heteroarilalkilo, ariloksi, heteroariloksi, $-OR^8$ ir $-NR^8R^9$.

11. Junginys pagal 10 punktą, kur:
R^3 yra parinktas iš grupės, susidedančios iš H, alkilo, cikloalkilo, cikloalkilalkilo, heterociklilo, heterociklilalkilo, arilo, arilalkilo, heteroarilo ir heteroarilalkilo.

12. Junginys pagal 1 punktą, kur:
R^1 yra parinktas iš grupės, susidedančios iš arilo, heteroarilo, ariloksi, heteroariloksi, $-OR^8$ ir $-NR^8R^9$;
R^2 yra parinktas iš grupės, susidedančios iš arilo, heteroarilo, ariloksi, heteroariloksi, $-OR^8$ ir $-NR^8R^9$;
R^3 yra parinktas iš grupės, susidedančios iš H, alkilo, cikloalkilo, cikloalkilalkilo, heterociklilo, heterociklilalkilo, arilo, arilalkilo, heteroarilo ir heteroarilalkilo;
R^4 yra parinktas iš grupės, susidedančios iš H ir alkilo;
R^5 yra O;
R^8 ir R^9 yra nepriklausomai parinkti iš H, alkilo, arilalkilo, cikloalkilo, heterociklilo, heterocikloalkilo, arilo, heteroarilo ir heteroarilalkilo;
R^8 ir R^9 gali kartu sudaryti 4, 5, 6 arba 7 narių heterociklilo žiedą arba 5 arba 6 narių heteroarilo žiedą;
m yra dvigubas ryšys; ir
n yra viengubas ryšys.

13. Junginys pagal 1 punktą, kur:
R^1 yra parinktas iš grupės, susidedančios iš alkilo, cikloalkilo, cikloalkilalkilo, heterociklilo, heterociklilalkilo, arilo, arilalkilo, heteroarilo, heteroarilalkilo, ariloksi, heteroariloksi, $-OR^8$ ir NR^8R^9;
R^2 yra parinktas iš grupės, susidedančios iš alkilo, cikloalkilo, cikloalkilalkilo, heterociklilo, heterociklilalkilo, arilo, arilalkilo, heteroarilo, heteroarilalkilo, ariloksi, heteroariloksi, $-OR^8$ ir NR^8R^9;
R^3 yra parinktas iš grupės, susidedančios iš H, alkilo, alkenilo, alkinilo, cikloalkilo, cikloalkilalkilo, heterociklilo, heterociklilalkilo, arilo, arilalkilo, heteroarilo ir heteroarilalkilo;
R^4 nėra;
R^5 yra parinktas iš grupės, susidedančios iš halogeno, $-OR^8$, $-NR^8R^9$, $-OCONR^8R^9$, NCR^8, $-NCO_2R^8$, $-NR^8S(O)_pR^9$, kai m yra viengubas ryšys, kur R^5 grupė turi molekulinę masę, mažesnę nei 200 atominių masės vienetų;
R^8 ir R^9 yra nepriklausomai parinkti iš H, alkilo, arilalkilo, cikloalkilo, heterociklilo, heterocikloalkilo, arilo, heteroarilo ir heteroarilalkilo;

R^8 ir R^9 gali kartu sudaryti 4, 5, 6 arba 7 narių heterociklilo žiedą arba 5 arba 6 narių heteroarilo žiedą;
m yra viengubas ryšys; ir
n yra dvigubas ryšys.

14. Junginys pagal 13 punktą, kur:
R^2 yra parinktas iš grupės, susidedančios iš heterociklilo, heterociklilalkilo, arilo, arilalkilo, heteroarilo, heteroarilalkilo, ariloksi, heteroariloksi, $-OR^8$ ir $-NR^8R^9$.

15. Junginys pagal 14 punktą, kur:
R^1 yra parinktas iš grupės, susidedančios iš heterociklilo, heterociklilalkilo, arilo, arilalkilo, heteroarilo, heteroarilalkilo, ariloksi, heteroariloksi, $-OR^8$ ir $-NR^8R^9$.

16. Junginys pagal 15 punktą, kur:
R^3 yra parinktas iš grupės, susidedančios iš H, alkilo, cikloalkilo, cikloalkilalkilo, heterociklilo, heterociklilalkilo, arilo, arilalkilo, heteroarilo ir heteroarilalkilo.

17. Junginys pagal 16 punktą, kur:
R^5 yra parinktas iš grupės, susidedančios iš $-OR^8$ ir $-NR^8R^9$;
kur R^5 grupė turi molekulinę masę, mažesnę nei 200 atominių masės vienetų.

18. Junginys pagal 1 punktą, kur:
R^1 yra parinktas iš grupės, susidedančios iš arilo, heteroarilo, ariloksi, heteroariloksi, $-OR^8$ ir $-NR^8R^9$;
R^2 yra parinktas iš grupės, susidedančios iš arilo, heteroarilo, ariloksi, heteroariloksi, $-OR^8$ ir $-NR^8R^9$;
R^3 yra parinktas iš grupės, susidedančios iš H, alkilo, cikloalkilo, cikloalkilalkilo, heterociklilo, heterociklilalkilo, arilo, arilalkilo, heteroarilo ir heteroarilalkilo;
R^5 yra parinktas iš grupės, susidedančios iš $-OR^8$, $-NR^8R^9$;
kur R^5 grupė turi molekulinę masę, mažesnę nei 200 atominių masės vienetų;
R^8 ir R^9 yra nepriklausomai parinkti iš H, alkilo, arilalkilo, cikloalkilo, heterociklilo, heterocikloalkilo, arilo, heteroarilo ir heteroarilalkilo;
R^8 ir R^9 kartu gali sudaryti 4, 5, 6 arba 7 narių heterociklilo žiedą arba 5 arba 6 narių heteroarilo žiedą;
m yra viengubas ryšys; ir
n yra dvigubas ryšys.

19. Junginys pagal 1 punktą, parinktas iš:

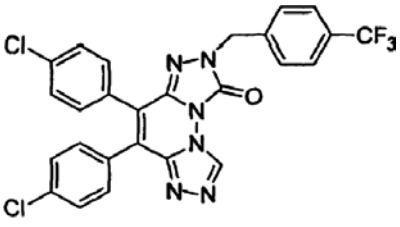
,

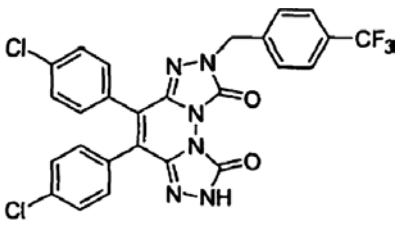
,

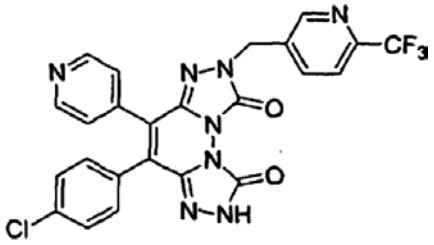
,

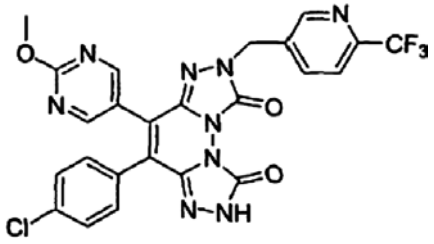
,

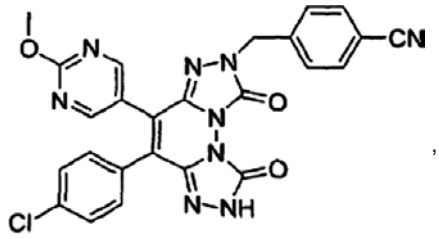
,

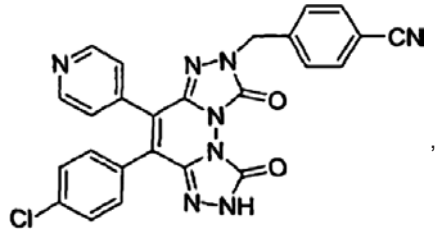
,

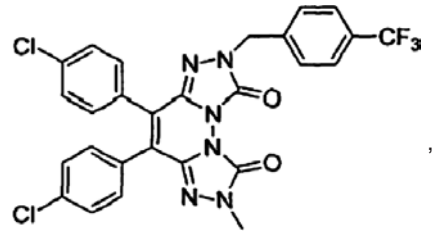
,

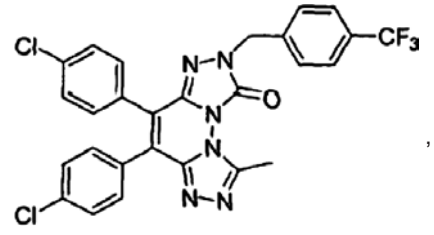
,

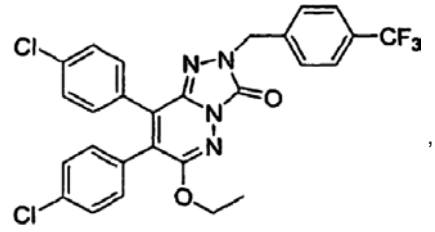
,

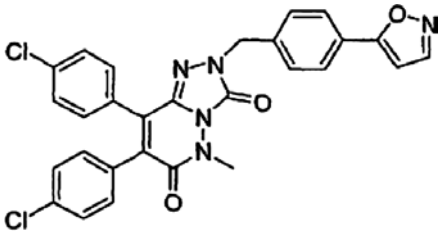

,

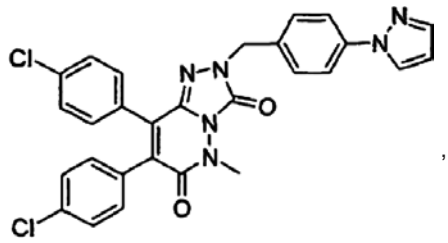

,

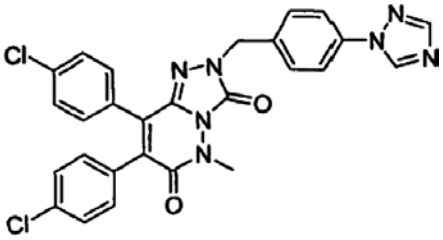

,

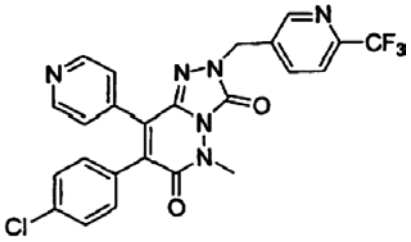

,

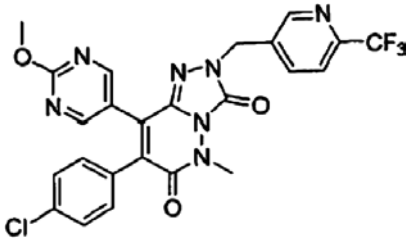

,

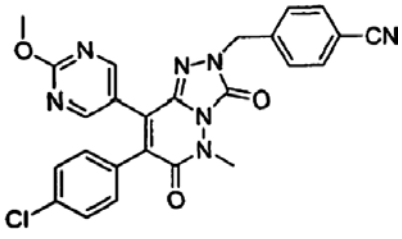

,

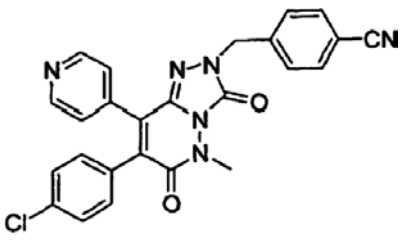

,

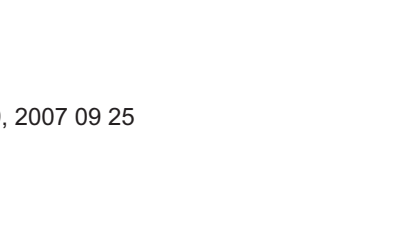

,

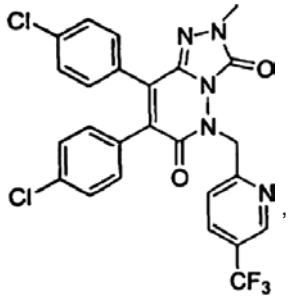

,

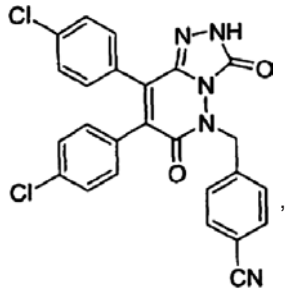

,

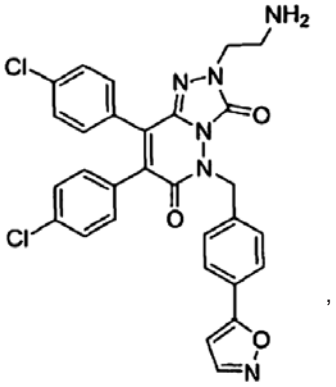

,

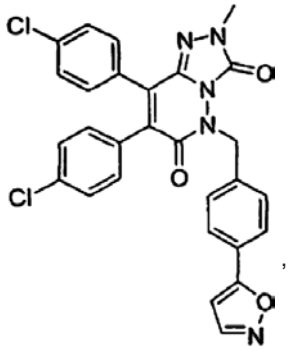

,

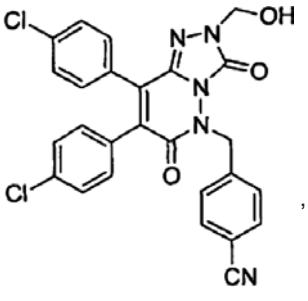

,

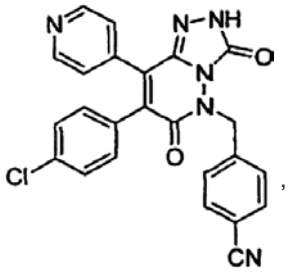
,

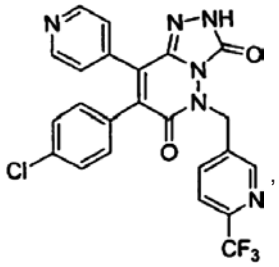
,

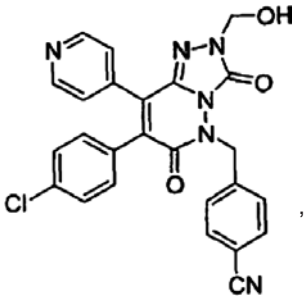
,

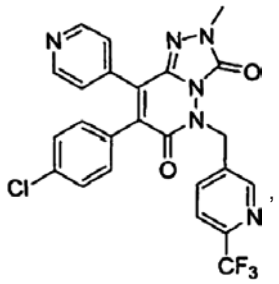
,

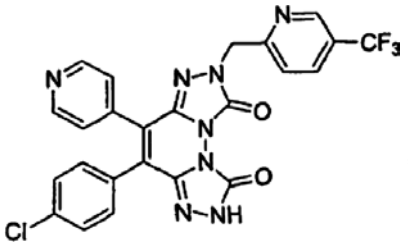
,

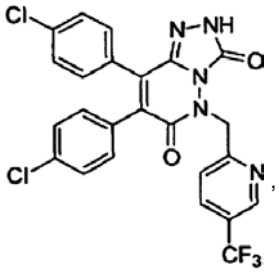
,

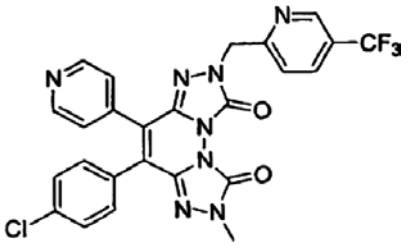
,

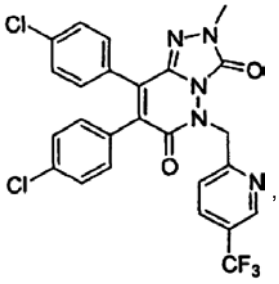
,

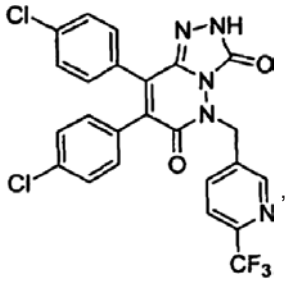
,

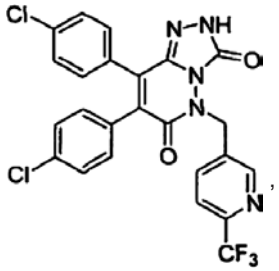
,

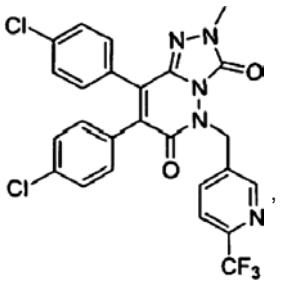
,

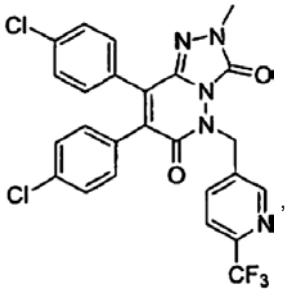
,

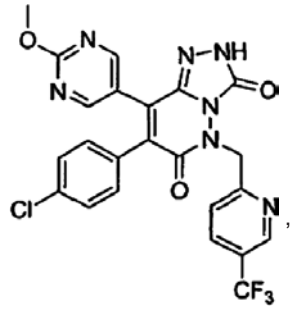

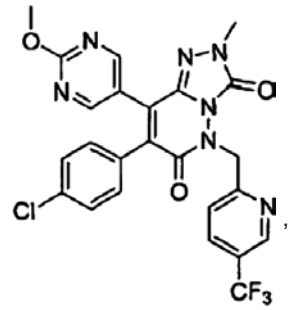

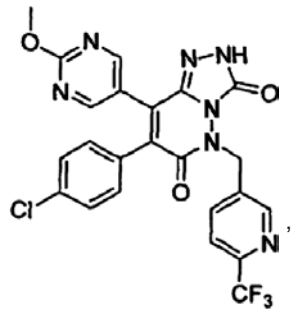

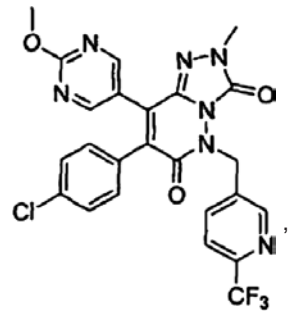

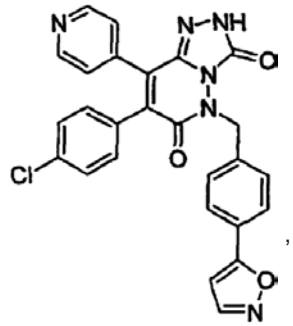

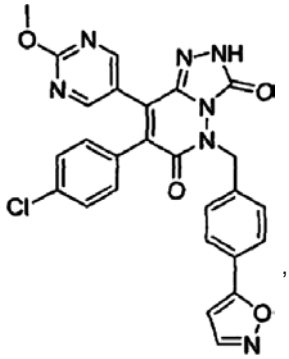

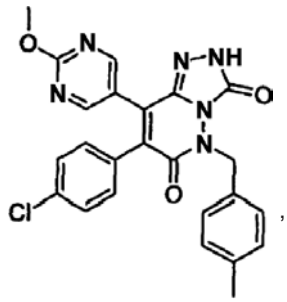

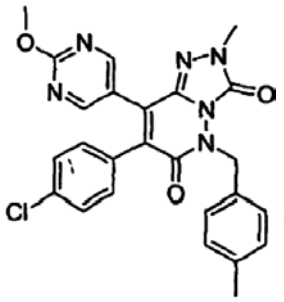

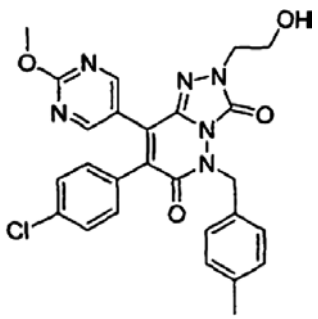

20. Junginys pagal 1 punktą, parinktas iš:

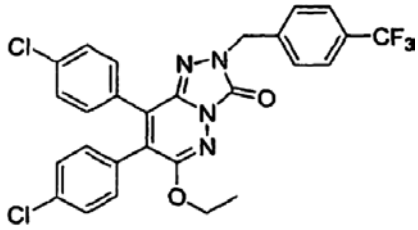

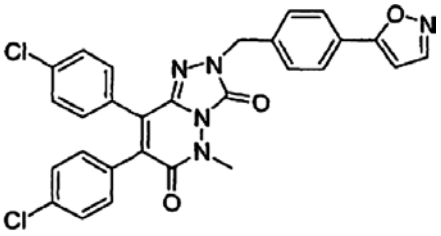
,

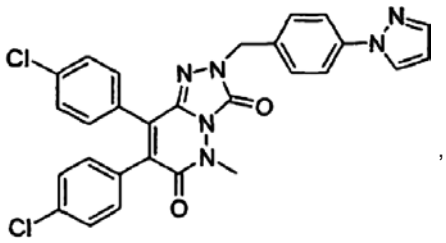
,

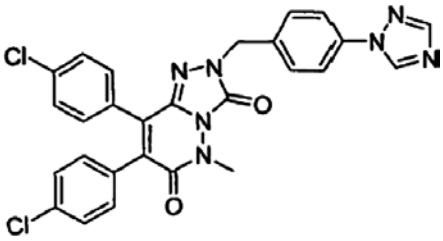
,

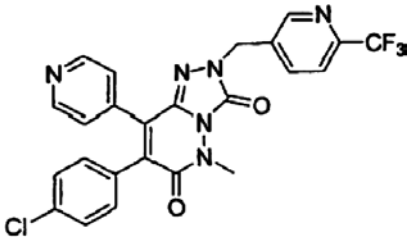
,

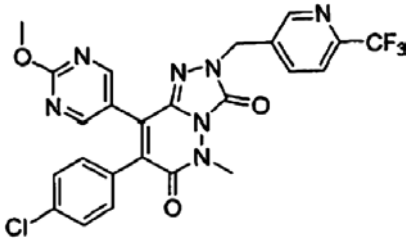
,

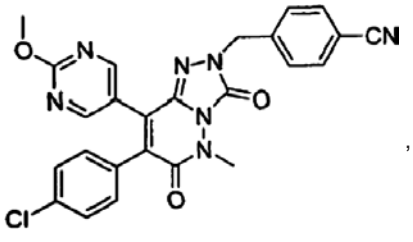
,

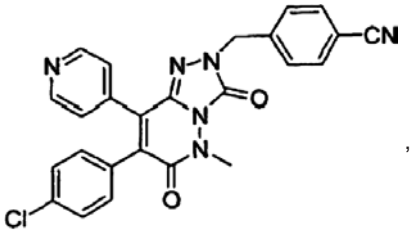
,

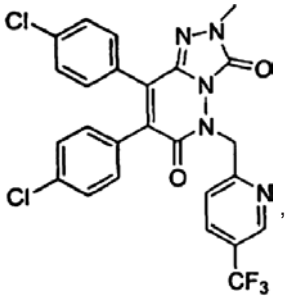
,

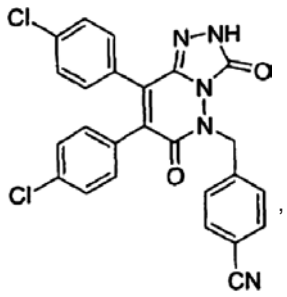
,

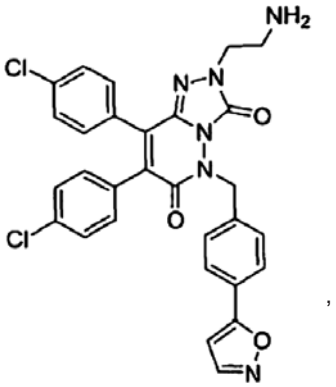
,

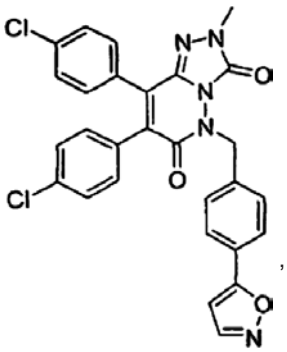
,

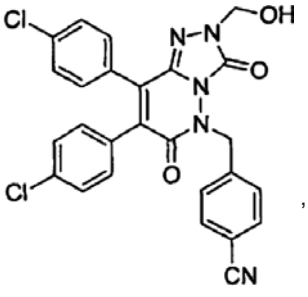
,

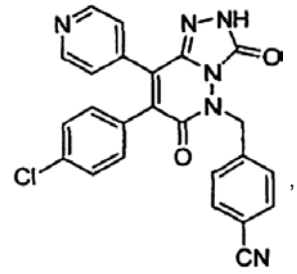

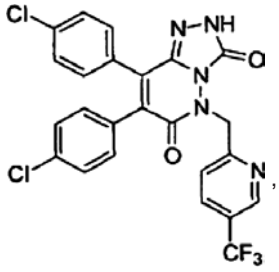

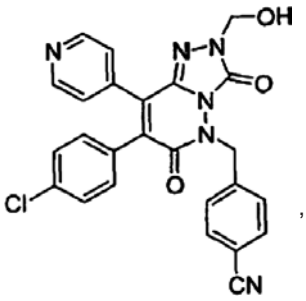

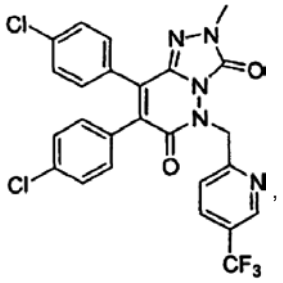

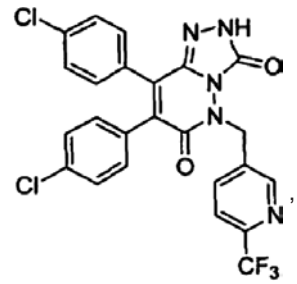

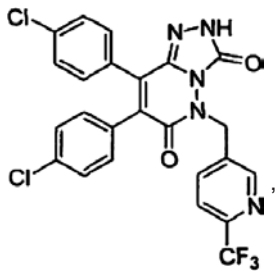

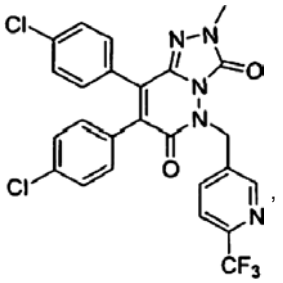

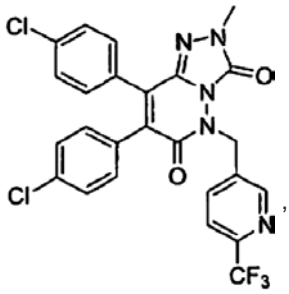

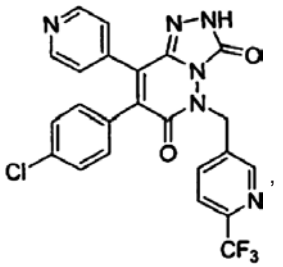

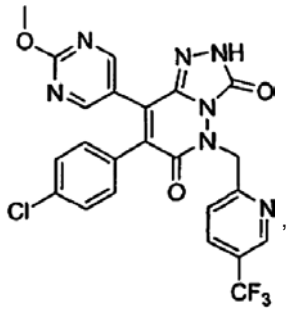

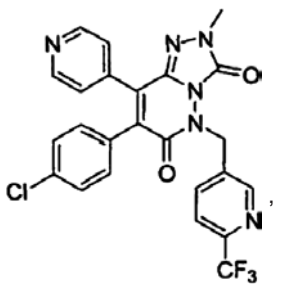

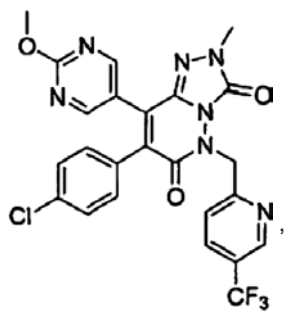

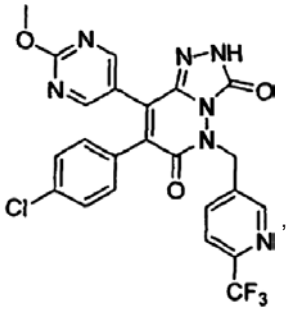

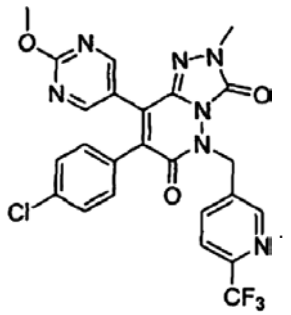

21. Junginys pagal 1 punktą, parinktas iš:

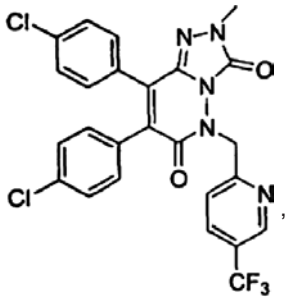

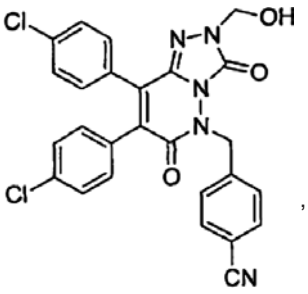

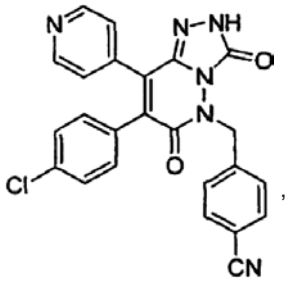

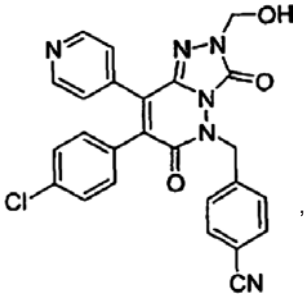

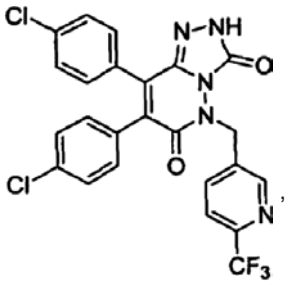

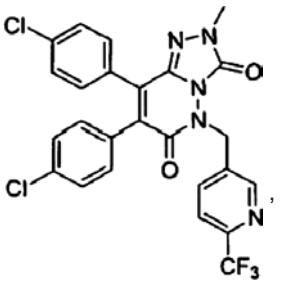

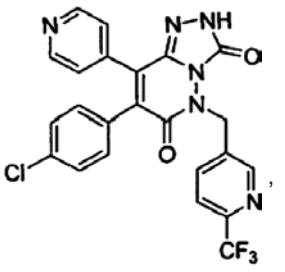

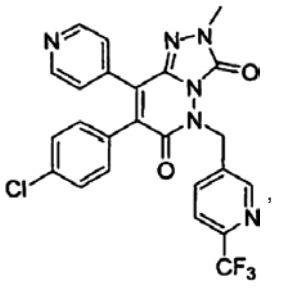

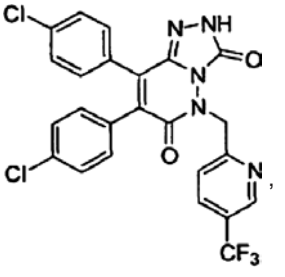

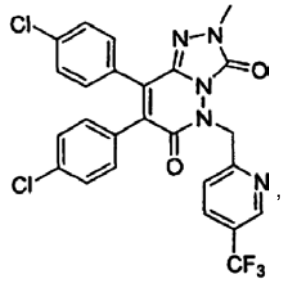

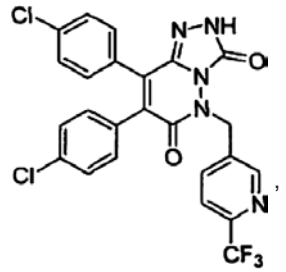

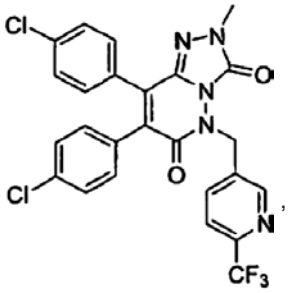

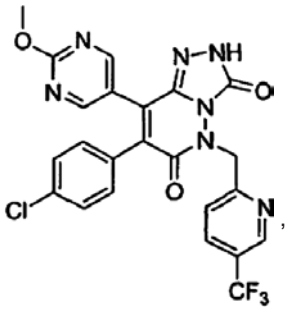

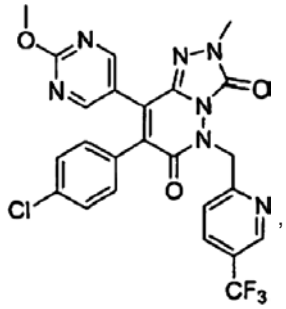

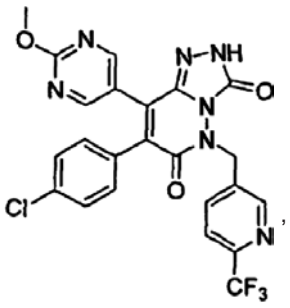

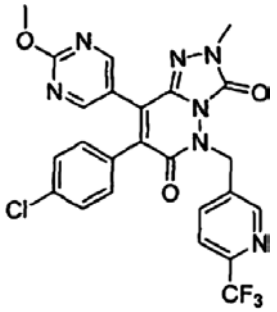

22. Farmacinė kompozicija, apimanti:
bent vieną junginį pagal 1 punktą, ir
bent vieną farmaciniu požiūriu priimtiną skiediklį arba nešiklį.

23. Farmacinė kompozicija, apimanti:
bent vieną junginį pagal 1 punktą,
bent vieną kitą terapinį agentą, ir
bent vieną farmaciniu požiūriu priimtiną skiediklį arba nešiklį.

24. Junginio pagal bet kurį iš 1-21 punktą panaudojimas medikamento, skirto kanabinoido receptoriaus medijuojamos ligos ar sutrikimo gydymui, gamyboje.

25. Farmacinis derinys, apimantis farmacinę kompoziciją pagal 22 punktą ir terapinį agentą, parinktą iš agentų prieš nutukimą, apetitą slopinančių agentų, priešdiabetinių agentų, antihiperlipideminių agentų, hipolipideminių agentų, hipochlesteroleminių agentų, lipidus moduliuojančių agentų, cholesterolio kiekį mažinančių agentų, lipidų kiekį mažinančių agentų, HDL kiekį didinančių agentų, antihipertenzinių agentų, agentų, naudojamų miego sutrikimams gydyti, agentų naudojamų priklausomybei nuo toksinių medžiagų ir narkomanijai gydyti, agentų prieš nerimą, antidepresantų, antipsichotinių agentų, gebėjimą pažinti stiprinančių agentų, agentų, naudojamų pažinimo sutrikimams gydyti, agentų, naudojamų Alchaimerio ligai gydyti, agentų, naudojamų Parkinsono ligai gydyti, priešuždegiminių agentų, agentų, naudojamų neurodegeneracijai gydyti, agentų, naudojamų arteriosklerozei gydyti, agentų, naudojamų kvėpavimo takų būklei gydyti, agentų, naudojamų žarnų sutrikimams gydyti, širdies glikozidų ir priešnavikinių agentų.

26. Farmacinis derinys pagal 25 punktą, kur kitas terapinis agentas gali būti įvedamas prieš, vienu metu arba po farmacinės kompozicijos pagal 22 punktą įvedimo.

27. Farmacinis derinys pagal 25 punktą, kur agentas prieš nutukimą yra parinktas iš malanokorttino receptoriaus (MC4R) agonistų; melaniną koncentruojančio hormonoreceptoriaus (MCHR) antagonistų; augimo hormono sekreciją skatinančio receptoriaus (GHSR) antagonistų; galanino receptoriaus moduliatorių; oreksino antagonistų; CCK agonistų; GLP-1 agonistų ir kitų pPre-progliukagono kilmės peptidų; NPY1 arba NPY5 antagonistų; NPY2 ir NPY4 moduliatorių; kortikotropiną atpalaiduojančio faktoriaus agonistų; histamino receptoriaus-3 (H3) moduliatorių; aP2 inhibitorių; PPAR gama moduliatorių; PPAR delta moduliatorių; acetil-CoA karboksilazės (ACC)

inhibitorių; 11-β-HSD-1 inhibitorių; adiponektino receptoriaus moduliatorių; beta 3 adrenerginių agonistų, įskaitant AJ9677, L750355 ir CP331648 arba kitus žinomus beta 3 agonistus; tiroidinio receptoriaus beta moduliatoriaus; lipazės inhibitorių, įskaitant orlistatą ir ATL-962; serotonino receptoriaus agonistų, įskaitant BVT-933; monoamino grįžtamos absorcijos inhibitorių arba atpalaiduojančių agentų, įskaitant fenfluraminą, deksfenfluraminą, fluvoksaminą, fluoksetiną, paroksetiną, sertraliną, chlorfenterminą, kloforeksą, klorterminą, piciloreksą, sibutraminą, deksamfetaminą, fenterminą, fenilpropanolaminą ir mazindolį; anorektinių agentų, įskaitant topiramatą; ciliarinio neurotopinio faktoriaus, įskaitant aksokiną; smegenų kilmės neurotropinio faktoriaus; leptino ir leptino receptoriaus moduliatorių ir kitų kanabinoido-1 receptoriaus antagonistų, įskaitant SR-141716 ir SLV-319.

28. Farmacinis derinys pagal 25 punktą, kur priešdiabetinis agentas yra parinktas iš insulino sekrecijos skatintojų; insulino jautriklių; anti-hiperglikeminių agentų; biguanidinų; sulfonilkarbamidų; gliukozidazės inhibitorių; aldozės reduktazės inhibitorių; PPAR γ agonistų, įskaitant tiazolidindionus; PPAR α agonistų, įskaitant fibrinę rūgštį; PPAR δ antagonistų arba agonistų; PPAR α/γ dvigubų agonistų; 11-β-HSD-1 inhibitorių; dipeptidilpeptidazės IV inhibitorių; SGLT2 inhibitorių; glikogeno fosforilazės inhibitorių; meglitinidų; insulino; į gliukagoną panašaus peptido-1; į gliukagoną panašaus peptido-1agonistų; ir proteintirozinfosfatazės-1B inhibitorių.

29. Farmacinis derinys pagal 28 punktą, kur priešdiabetinis agentas yra peroralinis antihiperglikeminis agentas, parinktas iš biguanidinų, metformino, fenformino, metformino-HCl ir jo kitų druskų.

30. Farmacinis derinys pagal 29 punktą, kur kitas terapinis agentas yra biguanidinas, ir junginys pagal 1 punktą įvedamas masės santykiu su biguanidinu intervale nuo maždaug 0,001:1 iki maždaug 10:1.

31. Farmacinis derinys pagal 28 punktą, kur sulfonilkarbamidai yra parinkti iš gliburido, glibenklamido, glimepirido, glipizido, chlorpropamido, kitų žinomų sulfonilkarbamidų arba kitų antihiperglikeminių agentų, kurie veikia į nuo ATP priklausomus beta-ląstelių kanalus.

32. Farmacinis derinys pagal 31 punktą, kur junginio pagal 1 punktą ir sulfonilkarbamido derinys įvedamas toje pačioje arba atskirose peroralinėse vaisto formose.

33. Farmacinis derinys pagal 28 punktą, kur gliukozidazėz inhibitorius yra parinktas iš akarbozės ir miglitolio.

34. Farmacinis derinys pagal 33 punktą, kur junginio pagal 1 punktą ir gliukozidazės inhibitoriaus derinys įvedamas toje pačioje arba atskirose peroralinėse vaisto formose.

35. Farmacinis derinys pagal 28 punktą, kur PPAR γ agonistas yra tiazolidindiono peroralinis antidiabetinis agentas.

36. Farmacinis derinys pagal 28 punktą, kur insulino jautriklis yra parinktas iš rosiglitazono, pioglitazono, MCC-555, GL-262570, englitazono, darglitazono, izaglitazono, JTT-501, L895645, R-119702, NN-2344 ir YM-440.

37. Farmacinis derinys pagal 28 punktą, kur PPAR α/γ dvigubas agonistas yra parinktas iš MK-767/KRP-297, tezaglitazaro ir muraglitazaro.

38. Farmacinis derinys pagal 25 punktą, kur hipolipideminis agentas yra HMG CoA reduktazės inhibitorius, parinktas iš mevastatino; mevastatinui gimininių junginių; lovastatino, mevinolino; lovastatinui ir mevinolinui gimininių junginių; pravastatino ir pravastatinui gimininių junginių; simvastatino ir simvastatinui gimininių junginių; fluvastatino; cerivastatino; atorvastatino; pitavastatino; nisvastatino; itavastatino; rozuvastatino; visastatino; rosuvastatinui ir visastatinui gimininių junginių; mevalonolaktono darinių pirazolo analogų; mevalonolaktono darinių indeno analogų; 6-[2-(pakeistas-pirol-1-il)-alkil)piran-2-onų ir jų darinių; SC-45355; 3-pakeistos pentandikarboksirūgšties darinio; dichloracetato; mevalonolaktono imidazolo analogų; 3-karboksi-2-hidroksipropan-fosfono rūgšries darinių; 2,3-pakeistų pirolo, furano ir tiofeno darinių; mevalonolaktono naftilo analogų; oktahidronaftalenų; lovastatino ir mevinolino keto analogų; chinolino ir piridino darinių; ir fosfino rūgšties junginių.

39. Farmacinis derinys pagal 25 punktą, kur hipolipideminis agentas yra skvalenosintetazės inhibitorius, parinktas iš α-fosfonosulfonatų; izoprenoid(fosfinil-metil)fosfonatų ir ciklopropanų.

40. Farmacinis derinys pagal 25 punktą, kur hipolipideminis agentas yra fibrino rūgšties darinys, parinktas iš fenofibrato; gemfibrozilo; klofibrato; bezafibrato; ciprofibrato; klinofibrato; probukolio ir probukoliui gimininių junginių.

41. Farmacinis derinys pagal 25 punktą, kur hipolipideminis agentas yra tulžies rūgšties sekvestrantas, parinktas iš cholestiramino, kolestipolio, DEAE sefadekso, Secholex'o, Policexide', cholestagelio, lipostabilio, E-5050, N-pakeistų etanolamino darinių, imaniksilio, tetrahidrolipstatino, istigmastanilfosforilcholino, aminociklodekstrino, AJ-814, azuleno darinių, melinamido, 58-035, CL-277,082, CL-283,546, dipakeistų karbamido darinių, nikotininės rūgšties, niacino, acipimokso, acifrano, neomicino, p-aminosalicilo rūgšties, aspirino, poli(dialilmetilamino) darinių, ketvirtinio amino poli(dialildimetil) amonio chlorido, jonenų ir kitų cholesterolio kiekį serume mažinančių agentų.

42. Farmacinis derinys pagal 25 punktą, kur hipolipideminis agentas yra acil-CoA:cholesterolio O-aciltransferazės inhibitorius, parinktas iš pakeistų N-fenil-N'-[(1-fenilciklopentil)metil]karbamidų, TS-962, F-1394, CS-505, F-12511, HL-004, K-10085 ir YIC-C8-434.

43. Farmacinis derinys pagal 25 punktą, kur hipolipideminis agentas yra LDL receptoriaus aktyvumą didinantis reguliatorius, įskaitant MD-700.

44. Farmacinis derinys pagal 25 punktą, kur hipolipideminis agentas yra cholesterolio absorbcijos inhibitorius, įskaitant ezetimibą.

45. Farmacinis derinys pagal 25 punktą, kur lipidų kiekį moduliuojantis agentas yra cholesterilį pernešančio baltymo inhibitorius, parinktas iš CP-529,414, SC-744, SC-795, CETi-1 ir JTT-705.

46. Farmacinis derinys pagal 25 punktą, kur hipolipideminis agentas yra klubinės žarnos Na^+/tulžies rūgšties ko-transporterio inhibitorius.

47. Farmacinis derinys pagal 25 punktą, kur hipolipideminis agentas yra ATF citrato liazės inhibitorius.

48. Farmacinis derinys pagal 25 punktą, kur lipidų kiekį moduliuojantys agentai yra parinkti iš fitoestrogenų junginių, parinktų iš išskirto iš sojų pupelių baltymo, sojos baltymų koncentrato, sojos miltų, izoflavono, genisteino, daidzeino, gliciteino arba ekvolio, arba fitosterolių, fitostanolio ir tokotrienolio, beta-laktamo cholesterolio absorbcijos inhibitoriaus, HDL aktyvumą didinančio reguliatoriaus, parinkto iš LXR agonisto, PPAR α-agonisto ir FXR agonisto, LDL katabolizmo promotoriaus, natrio- protono mainų inhibitoriaus, LDL receptoriaus induktoriaus, steroidinio glikozido, antioksidanto, parinkto iš beta-karoteno, askorbo rūgšties, α-tokoferolio, retinolio, vitamino C, antihomocisteino agento, folio rūgšties, foliato, vitamino B6, vitamino B12 ir vitamino E, izoniazido, cholesterolio absorbcijos inhibitoriaus, HMG-CoA sintazės inhibitoriaus, lanosterolio demetilazės inhibitoriaus, PPAR δ-agonisto, skirto dislipidemijos gydymui, sterolį reguliuojantį elementą rišančio baltymo-1, parinkto iš sfingolipido, keramido, neutralios sfingomielenazės arba jos fragmento.

49. Farmacinis derinys pagal 25 punktą, kur hipolipideminis agentas yra parinktas iš provastatino, lovastatino, simvastatino, atorvastaino, fluvastatino, pitavastatino, rozuvastatino, niacino ir cholestagelio.

50. Farmacinis derinys pagal 25 punktą, kur antihipertenziniai agentai yra parinkti iš beta adrenerginių blokatorių; L-tipo kanalo blokatorių, parinktų iš diltiazemo, verapamilio, nifedipino, amlodipino ir mibefradilio; T-tipo kalcio kanalo blokatorių, parinktų iš diltiazemo, verapamilo, nifedipino, amlodipino ir mibefradilo, diuretikų, parinktų iš chlortiazido, hidrochlortiazido, flumetiazido, hidroflumetiazido, bendroflumetiazido, metilchlortiazido, trichlormetiazido, politiazido, benztiazido, etakrino rūgšties trikrinafeno, chlortalidono, furosemido, musolimino, bumetanido, triamtreneno, amilorido ir spironolaktono; renino inhibitorių; ACE inhibitorių, parinktų iš kaptoprilio, zofenoprilio, fosinoprilio, enalaprilio, ceranoprilio, cilazoprilio, delaprilio, pentoprilio, kvinaprilio, ramiprilio ir lizinoprilio; AT-1 receptoriaus antagonistų, parinktų iš losartano, ibesartano ir valsartano; ET receptoriaus antagonistų, parinktų iš sitaksentano ir atresentano; dvigubų ET/AII antagonistų; neutralių endopeptidazės inhibitorių; vazopeptidazės inhibitorių ir dvigubų NEP-ACE inhibitorių, parinktų iš omapatrilato ir gemopatrilato; ir nitratų.

51. Farmacinis derinys pagal 25 punktą, kur agentas, naudojamas miego sutrikimų gydymui, yra parinktas iš melatonino analogų; melatonino receptoriaus antagonistų; ML 1B antagonistų, GABA receptoriaus moduliatorių; NMDA receptoriaus moduliatorių; histamino-3 (H) receptoriaus moduliatorių; dopamino agonistų ir oreksino receptoriaus moduliatorių.

52. Farmacinis derinys pagal 25 punktą, kur agentas, naudojamas narkomanijos ir priklausomybės nuo toksinių medžiagų gydymui, yra parinktas iš serotonino grįžtamos absorbcijos inhibitoriaus, metadono, buprenorfino, nikotino ir bupropiono.

53. Farmacinis derinys pagal 25 punktą, kur agentas prieš nerimą yra parinktas iš benzodiazepinų, parinktų iš diazepamo, lorazepamo, oksazepamo, alprazolamo, chlordiazepoksido, klonazepamo, klorazepato, halazepamo ir prazepamo; 5HT1A receptoriaus agonistų, parinktų iš buspirono, flezinoksano, gepirono ir ipsapirono; ir kortikotropiną atpalaiduojančio faktoriaus antagonistų.

54. Farmacinis derinys pagal 25 punktą, kur antidepresinis agentas yra parinktas iš norepinefrino grįžtamos absorbcijos inhibitorių, parinktų iš tretinių ir antrinių triciklinių aminų; selektyvių serotonino grįžtamos absorbcijos inhibitorių, parinktų iš fluoksetino, fluvoksamino, paroksetino ir sertralino; monoaminoksidazės inhibitorių, parinktų iš izokarboksazido, fenelzino, tranilcipromino ir selegilino, monoaminooksidazės grįžtamų inhibitorių, įskaitant moklobemidą; serotonino ir norepinefrino grįžtamos absorbcijos inhibitorių, įskaitant venlafaksiną; kortikotropiną atpalaiduojančio faktoriaus antagonistų; alfa-adrenoreceptoriaus antagonistų; ir netipinių antidepresantų, parinktų iš bupropiono, ličio, nefazodono, trazodono ir viloksazino.

55. Farmacinis derinys pagal 25 punktą, kur antipsichotinis agentas yra parinktas iš fenotiazino, parinkto iš chlorpromazino, mesoridazino, tioridazino, acetofenazino, flufenazino, perfenazino ir trifluoperazino; tioksantino, parinkto iš chlorprotikseno ir tiotikseno; heterociklinio dibenzazepino, parinkto iš klozapino, olanzepino ir aripiprazolio; butirofenonų, įskaitant haloperidolį; difenilbutilpiperidinų, įskaitant pimozidą; antipsichotinių agentų, priklausančių indolonų ir molindolonų klasėms; loksapino; sulpirido; risperidono; dopamino receptoriaus antagonistų; muskarino receptoriaus agonistų; 5HT2A receptoriaus antagonistų; 5HT2A/dopamino receptoriaus antagonistų ir dalinių agonistų, parinktų iš olanzepino, aripiprazolo, risperidono ir ziprazidono.

56. Farmacinis derinys pagal 25 punktą, kur pažinimą sustiprinantis agentas yra parinktas iš acetilcholinesterazės inhibitorių, įskaitant takriną; muskarininio receptoriaus-1 agonistų, įskaitant milameliną; nikotino agonistų; glutamo rūgšties receptoriaus moduliatorių; ir nootropinių agentų, parinktų iš piracetamo ir levetiracetamo.

57. Farmacinis derinys pagal 25 punktą, kur agentas, naudojamas Alzheimerio ligos gydymui ir agentas, naudojamas pažinimo sutrikimų gydymui yra parinkti iš donepezilo; takrino; revastigraino; 5HT6; gama-sekretazės inhibitorių; beta-sekretazės

inhibitorių; SK kanalo blokatorių; maksi-K blokatorių; ir KCNQ blokatorių.

58. Farmacinis derinys pagal 25 punktą, kur agentas, naudojamas Parkinsono ligos gydymui, yra parinktas iš levodopos su arba be COMT inhibitoriaus; antiglutamatinių vaistų, parinktų iš amantadino ir riluzolio; alfa-2 adrenerginių antagonistų, įskaitant idazoksaną; opiatų antagonistų, įskaitant naltreksoną; kitų dopamino agonistų ir pernešimo moduliatorių, įskaitant ropinirolą; ir pramipeksolą arba neurotropinį faktorių ir iš glijos kilusį neurotrofinį faktorių.

59. Farmacinis derinys pagal 25 punktą, kur priešuždegiminis agentas parinktas iš prednizono, deksametazono; ciklooksigenazės inhibitoriaus, įskaitant COX-1 ir COX-2 inhibitorius, parinktus iš nesteroidinių priešuždegiminių vaistų, aspirino, indometacino, ibuprofeno, piroksikamo, naprokseno, celebrekso ir viokso; CTLA4-lg agonistų ir antagonistų; CD40 ligando antagonistų; IMPDH inhibitorių, įskaitant mikofenoliatą; integrino antagonistų; alfa-4-beta-7-integrino antagonistų; ląstelės adhezijos inhibitorių; interferono gama antagonistų; ICAM-1; auglio nekrozės faktoriaus antagonistų, parinktų iš infliksimabo, OR1384, TNF-alfa inhibitorių, įskaitant tenidapą, anti TNF antikūnus arba tirpius TNF receptorius, įskaitant etanerceptą; rapamicino, parinktus iš sirolimus ir Rapamune; eflunomido; prostaglandino sintezės inhibitorių; budezonido; klofazimino; CNI-1493; CD4 antagonistų, įskaitant priliksimabą; p38 mitogeno aktyvuotos proteinkinazės inhibitorių; proteintirozinkinazės inhibitorių; IKK inhibitorių; ir agentų, skirtų gydymui dirgliųjų žarnų sindromo, parinktų iš zelnormo ir maksi-K atvėrėjo.

60. Farmacinis derinys pagal 25 punktą, kur kitas terapinis agentas yra parinktas iš ciklosporinų; ciklosporino A; anti-IL-2 receptoriaus; anti-CD45RB; anti-CD2; anti-CD3 (OKT-3); anti-CD4; anti-CD80; anti-CD86; monokloninio antikūno OKT3; agentų, blokuojančių sąveiką tarp CD40 ir gp39; antikūnų, specifinių CD40 ir/arba gp39 atžvilgiu; CD154; iš CD40 ir gp39 sukonstruotų sulietų baltymų; CD40lg; CD8gp39; branduolio translokacijos NF-kappa-B funkcijos inhibitoriaus; dezoksispergualino; aukso junginių; antiproliferacinių agentų, parinktų iš metotreksato, FK506, takrolimuso, Prografo ir mikofenoliato mefetilo; citotoksinių vaistų, parinktų iš azatiprino ir ciklofosfamido; anticitokinų, parinktų iš anti-IL-4 arba IL-4 receptoriaus sulietų baltymų; PDE-4 inhibitorių, įskaitant Ariflo ir PTK inhibitorius.

61. Panaudojimas pagal 24 punktą, kur ligos arba sutrikimai yra susiję su CB-1 receptoriaus aktyvumu.

62. Panaudojimas pagal 61 punktą, kur ligos arba sutrikimai yra bulimija, nutukimas arba bet kuri kita liga, kuri pacientui sukelia viršsvorį.

63. Panaudojimas pagal 61 punktą, kur ligos arba sutrikimai yra medžiagų apykaitos sutrikimai, valgymo sutrikimai ir apetito sutrikimai, įskaitant gydymą būklių, susijusių su šiais sutrikimais, tokių kaip nutukimas, diabetas, aterosklerozė, hipertenzija, policistinė kiaušidžių liga, širdies ir kraujagyslių ligos, osteoartritas, dermatologiniai sutrikimai, hipertenzija, atsparumas insulinui, hipercholesterolemija, hipertrigliceridemija, cholelitiazė ir miego sutrikimai, hiperlipideminės būklės, *bulimia nervosa* ir kompulsiniai valgymo sutrikimai.

64. Panaudojimas pagal 61 punktą, kur ligos arba sutrikimai yra genetiškai arba aplinkos sukeltas nutukimas, įskaitant persivalgymą arba bulimiją, policistinė kiaušidžių liga, kraniofaringeoma, Prader-Willi sindromas, Frohlich sindromas, II tipo diabetas, augimo hormono deficitas, Turner sindromas ir kitos patologinės būklės, b e s i s k i r i a n č i o s mažesniu medžiagų apykaitos aktyvumu arba mažesniu energijos sunaudojimu.

65. Panaudojimas pagal 61 punktą, kur ligos arba sutrikimai yra psichiatriniai sutrikimai, parinkti iš piktnaudžiavimo narkotikais, įpratimo sutrikimų, depresijos, baimės, manijos ir šizofrenijos.

66. Panaudojimas junginio, kaip apibrėžta 24 punkte, gamyboje vaisto, skirto panaudoti kognityvinės funkcijos pagerinimui ir esant atminties pablogėjimui, įskaitant gydymą ligų, parinktų iš demencijos, Alzheimerio ligos, trumpalaikio atminties praradimo ir dėmesio deficito sutrikimų; neurodegeneracinių sutrikimų, Parkinsono ligos, cerebrinės apopleksijos ir kraniocerebrinės traumos; hipotenzijos, hemoraginės ir endotoksinų indukuotos hipotenzijos; Parkinsono ligos, Huntingtono ligos; Piko ligos; Kreutzfeldo-Jakobo ligos; galvos traumos ir su amžiumi susijusio kognityvinio pablogėjimo.

67. Panaudojimas junginio, kaip apibrėžta 24 punkte, gamyboje vaisto, skirto gydymui ligų, susijusių su smegenų sistemos dopaminerginės funkcijos sutrikimu, įskaitant Parkinsono ligą ir piktnaudžiavimo narkotikais sutrikimus.

68. Panaudojimas junginio, kaip apibrėžta 24 punkte, gamyboje vaisto, skirto gydymui ligų, parinktų iš katabolizmo, ryšium su plaučių funkcijos sutrikimu ir vėdinimo priklausomybe, širdies funkcijos sutrikimo, širdies vožtuvų ligos, miokardo infarkto, širdies hipertrofijos arba kongestinio širdies sutrikimo; transplantanto atmetimo; reumatoidinio artrito; daugybinės sklerozės; uždegiminės žarnyno ligos; vilkligės; transplantanto prieš šeimininką ligos; T-ląstelių medijuotos hiperjautrumo ligos; psoriazio; astmos; Hašimoto tiroidito, Guillain-Barre sindromo; vėžio; kontaktinio dermatito; alerginio rinito ir išeminio arba reperfuzinio pažeidimo.

69. Panaudojimas junginio, kaip apibrėžta 24 punkte, gamyboje vaisto, skirto gydymui narkomanijos ir priklausomybės nuo toksinių medžiagų, kur narkotinės arba toksinės medžiagos yra alkoholis, amfetaminai, į amfetaminą panašios medžiagos, kofeinas, marihuana, kokainas, haliucinogenai, inhaliantai, nikotinas, opioidai, fenciklidinas ir į fenciklidiną panašūs junginiai, raminamieji vaistai-hipnotikai, benzodiazepinai, kitos žinomos ar nežinomos medžiagos, arba narkotinių medžiagų deriniai.

70. Panaudojimas pagal 69 punktą, kur narkomanijos arba priklausomybės nuo toksinių medžiagų gali pasireikšti be fiziologinės priklausomybės.

71. Junginio pagal bet kurį iš 1-21 punktą panaudojimas gamyboje vaisto, skirto panaudoti gydymui narkotikų arba alkoholio abstinencijos

sindromų ir medžiagų sukelto nerimo arba nuotaikos sutrikimo, pasireiškiančių nutraukus vartojimą.

72. Junginio pagal bet kurį iš 1-21 punktą panaudojimas gamyboje vaisto, skirto sutrikimo, susijusio su leukocitų aktyvavimu, įskaitant atmetimą dėl organo transplantacijos, ūmios transplantacijos, ksenotransplantacijos, heterografto ir homografto; apsaugai nuo išeminio arba reperfuzinio pažeidimo, kai išeminis arba reperfuzinis pažeidimas patiriamas organo transplantacijos metu, miokardo infarkto, insulto ar dėl kitos priežasties; transplantacijos tolerancijos indukavimui; reumatinio artrito, psoriazinio artrito ir osteoartrito; išsėtinės sklerozės; chroniškos obstrukcinės plaučių ligos (COPD), emfizemos, bronchito ir ūmaus kvėpavimo nepakankamumo sindromo (ARDS); uždegiminės žarnyno ligos, opinio kolito ir Krono ligos; sisteminės raudonosios vilkligės; transplantanto prieš šeimininką ligos, T-ląstelių medijuojamos hiperjautrumo ligos, įskaitant kontaktinį hiperjautrumą, uždelsto tipo hiperjautrumą, glutenui jautrią enteropatiją ir Celiac ligą; psoriazio, kontaktinio dermatito; Hašimoto tiroidito; Sjogreno sindromo; autoimuninio hipertiroidizmo, tokio kaip Graves liga; Adisono ligos; autoimuninės poliglandulinės ligos arba sindromo; autoimuninės alopecijos; piktybinės mažakraujystės; baltmės; autoimuninio hipopituatarizmo; Guillain-Barre sindromo; kitų autoimuninių ligų; glomerulonefrito; seruminės ligos; dilgėlinės; astmos, šienligės, alerginio rinito ir odos alergijos; sklerodermijos; grybelinės mikozės; ūmaus uždegiminio ir respiratorinio atsako, įskaitant ūmų respiratorinį distreso sindromą ir išeminį/reperfuzinį pakenkimą; dermatomiozito; fragmentiško nuplikimo; chroniško spindulinio dermatito; egzemos; Behcet ligos; *pustulosis palmoplanteris*; gangreninės piodermijos; Sezary sindromo; atopinio dermatito; sisteminės sklerozės ir židininės sklerodermijos, gydymui.

73. Junginio pagal bet kurį iš 1-21 punktą panaudojimas gamyboje vaisto, skirto gydymui uždegiminių ligų, įskaitant artritą, uždegiminę žarnyno ligą ir autoimuninį glomerulonefritą.

74. Junginys pagal bet kurį iš 1-21 punktą, skirtas naudoti terapijoje.

(51) **Int.Cl.** ***C07D 487/04*** ***(2006.01)*** *(11)* **1699795**
A61K 31/505 ***(2006.01)***
A61P 25/28 ***(2006.01)***
(96) 04804431.7
(96) 2004 12 17 *(97)* 2006 09 13
(97) 2007 04 25
(86) PCT/EP2004/014846
(86) 2004 12 17
(87) WO 2005/058908
(87) 2005 06 30
(30) 03293236, 2003 12 19, EP
(72) CHEREZE, Nathalie, FR
LOCHEAD, Alistair, FR
SAADY, Mourad, FR
SLOWINSKI, Franck, FR
YAICHE, Philippe, FR
(73) Sanofi-Aventis, 75013 Paris, FR
Mitsubishi Pharma Corporation, Osaka-shi, Osaka 541-0046, JP
(74) Reda ŽABOLIENĖ, 7, Advokatės Redos Žabolienės kontora METIDA, Verslo centras VERTAS, Gynėjų g. 16, LT-01109 Vilnius, LT

(54) Pakeistieji 8'-piri(mi)dinil-dihidrospiro-[cikloalkilamin]-pirimido[1,2A]pirimidin-6-ono dariniai
Apibrėžties punktai: 13, brėžiniai: 0

(57) 1. Dihidrospiro-[cikloalkilamino]-pirimidono darinys, pavaizduotas (I) formule, arba jo druska, arba jo solvatas, arba jo hidratas:

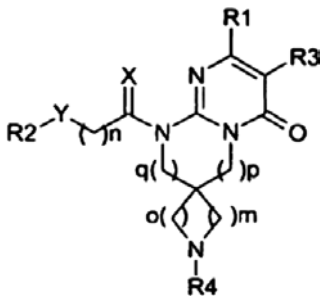

(I)

kurioje:
X reiškia du vandenilio atomus, sieros atomą, deguonies atomą arba C_{1-2}alkilo grupę ir vandenilio atomą;
Y reiškia jungtį, karbonilo grupę, metileno grupę, pasirinktinai pakeistą viena arba dviem grupėmis, parinktomis iš C_{1-6}alkilo grupės, hidroksilo grupės, C_{1-4}alkoksi grupės, C_{1-2}perhalogenintos alkilo grupės arba amino grupės;
R1 reiškia 2, 3 arba 4-piridino žiedą arba 2, 4 arba 5-pirimidino žiedą, kur žiedas pasirinktinai yra pakeistas C_{1-4}alkilo grupe, C_{1-4}alkoksi grupe arba halogeno atomu; R2 reiškia benzeno žiedą arba naftaleno žiedą;, kur žiedai pasirinktinai yra pakeisti 1-4 pakaitais, parinktais iš C_{1-6}alkilo grupės, metilendioksi grupės, halogeno atomo, C_{1-2}perhalogenintos alkilo grupės, C_{1-3}halogenintos alkilo grupės, hidroksilo grupės, C_{1-4}alkoksi grupės, nitro grupės, ciano grupės, amino grupės, C_{1-5}monoalkilamino grupės arba C_{2-10}dialkilamino grupės;
R3 reiškia vandenilio atomą, C_{1-6}alkilo grupę arba halogeno atomą;
R4 reiškia vandenilio atomą, C_{1-4}alkoksikarbonilo grupę, C_{3-6}cikloalkilkarbonilo grupę, benzoilo grupę, C_{1-6}alkilo grupę, kur grupės pasirinktinai yra pakeistos 1-4 pakaitais, parinktais iš halogeno atomo, hidroksilo grupės arba C_{1-4}alkoksi grupės;
o ir m reiškia 1-2;
n reiškia 0-3;
p reiškia 0-2; ir
q reiškia 0-2.

2. Dihidrospiro-[cikloalkilamino]-pirimidono darinys arba jo druska, arba jo solvatas, arba jo hidratas pagal 1 punktą, kur R4 reiškia vandenilio atomą, C_{1-4}alkoksikarbonilo grupę, C_{1-6}alkilo grupę, pasirinktinai pakeistus 1-4 pakaitais, parinktais iš halogeno atomo, hidroksilo grupės arba C_{1-4}alkoksi grupės.

3. Dihidrospiro-[cikloalkilamino]-pirimidono darinys arba jo druska, arba jo solvatas, arba jo hidratas pagal 1 arba 2 punktą, kur R1 reiškia nepakeistą 4-piridinilo grupę arba nepakeistą 4-pirimidinilo grupę.

4. Dihidrospiro-[cikloalkilamino]-pirimidono darinys arba jo druska, arba jo solvatas, arba jo hidratas pagal 3 punktą, kur:
R2 reiškia benzeno žiedą, kur žiedas pasirinktinai yra pakeistas 1-4 pakaitais, parinktais iš C_{1-3}alkilo grupės, halogeno atomo, hidroksilo grupės arba C_{1-2}alkoksi grupės; ir
R3 reiškia vandenilio atomą; ir
R4 reiškia C_{1-4}alkoksikarbonilo grupę, C_{3-6}cikloalkilkarbonilo grupę, benzoilo grupę arba C_{1-3}alkilo grupę, pasirinktinai pakeistą 1-4 pakaitais, parinktais iš halogeno atomo arba hidroksilo grupės; ir
X reiškia du vandenilio atomus; ir
Y reiškia karbonilo grupę arba metileno grupę, pasirinktinai pakeistą hidroksilo grupe; ir
p reiškia 2 ir q reiškia 0.

5. Dihidrospiro-[cikloalkilamino]-pirimidono darinys, kuris yra parinktas iš grupės, susidedančios iš:
etil-1'-[(2*S*)-2-hidroksi-2-feniletil]-6'-okso-8'-(piridin-4-il)-1',3',4',6'-tetrahidro-1*H*-spiro [piperidin-4,2'-pirimido[1,2-*a*]pirimidin]-1-karboksilato,
etil-6'-okso-1'-[2-okso-2-feniletil]-8'-(piridin-4-il)-1',3',4',6'-tetrahidro-1*H*-spiro[piperidin-4,2'-pirimido[1,2-*a*] pirimidin]-1-karboksilato,
1'-[(2*S*)-2-hidroksi-2-feniletil]-1-metil-8'-(piridin-4-il)-3',4'-dihidrospiro[piperidin-4,2'-pirimido[1,2-*a*] pirimidin]-6'(1'*H*)-ono,
1-metil-1'-(2-okso-2-feniletil)-8'-(piridin-4-il)-3',4'-dihidrospiro[piperidin-4,2'-pirimido[1,2-*a*] pirimidin]-6'(1'*H*)-ono,
etil-1'-[(2*S*)-2-hidroksi-2-feniletil]-6'-okso-8'-(pirimidin-4-il)-1',3',4',6'-tetrahidro-1*H*-spiro [piperidin-4,2'-pirimido[1,2-*a*]pirimidin]-1-karboksilato,
etil-6'-okso-1'-[2-okso-2-feniletil]-8'-(pirimidin-4-il)-1',3',4',6'-tetrahidro-1*H*-spiro [piperidin-4,2'-pirimido[1,2-*a*]pirimidin]-1-karboksilato,
1'-[(2*S*)-2-hidroksi-2-feniletil]-1-metil-8'-(pirimidin-4-il)-3',4'-dihidrospiro[piperidin-4,2'-pirimido[1,2-*a*]pirimidin]-6'(1'*H*)-ono,
1-(cikloheksilkarbonil)-1'-[(2S)-2-hidroksi-2-feniletil]-8'-piridin-4-il-3',4'-dihidrospiro[piperidin-4,2'-pirimido[1,2-a]pirimidin]-6'(1'H)-ono,
1-(cikloheksilkarbonil)-1'-(2-okso-2-feniletil)-8'-piridin-4-il-3',4'-dihidrospiro[piperidin-4,2'-pirimido[1,2-a]pirimidin]-6'(1'H)-ono,
1-(3-fluorbenzoil)-1'-[(2S)-2-hidroksi-2-feniletil]-8'-piridin-4-il-3',4'-dihidrospiro[piperidin-4,2'-pirimido[1,2-a]pirimidin]-6'(1'H)-ono,
1-(3-fluorbenzoil)-1'-(2-okso-2-feniletil)-8'-piridin-4-il-3',4'-dihidrospiro[piperidin-4,2'-pirimido[1,2-a]pirimidin]-6'(1'H)-ono,
1-(ciklobutilkarbonil)-1'-[(2S)-2-hidroksi-2-feniletil]-8'-piridin-4-il-3',4'-dihidrospiro[piperidin-4,2'-pirimido[1,2-a]pirimidin]-6'(1'H)-ono,
1-(ciklobutilkarbonil)-1'-(2-okso-2-feniletil)-8'-piridin-4-il-3',4'-dihidrospiro[piperidin-4,2'-pirimido[1,2-a]pirimidin]-6'(1'H)-ono,
1-(ciklopropilkarbonil)-1'-[(2S)-2-hidroksi-2-feniletil]-8'-piridin-4-il-3',4'-dihidrospiro[piperidin-4,2'-pirimido[1,2-a]pirimidin]-6'(1'H)-ono,
1-(ciklopropilkarbonil)-1'-(2-okso-2-feniletil)-8'-piridin-4-il-3',4'-dihidrospiro[piperidin-4,2'-pirimido[1,2-a]pirimidin]-6'(1'H)-ono,
1-metil-1'-(2-okso-2-feniletil)-8'-(pirimidin-4-il)-3',4'-dihidrospiro[piperidin-4,2'-pirimido[1,2-a] pirimidin]-6'(1'H)-ono,
etilo 1-[(2S)-2-hidroksi-2-feniletil]-6-okso-8-(piridin-4-il)-1,3,4,6-tetrahidro-1'H-spiro[pirimido[1,2-a] pirimidin-2,3'-pirrolidin]-1'-karboksilato,
etilo 6-okso-1-(2-okso-2-feniletil)-8-(piridin-4-il)-1,3,4,6-tetrahidro-1'H-spiro[pirimido [1,2-a]pirimidin-2,3'-pirrolidin]-1'-karboksilato,
1-[(2S)-2-hidroksi-2-feniletil]-1'-metil-8-(piridin-4-il)-3,4-dihidrospiro[pirimido[1,2-a] pirimidin-2,3'-pirrolidin]-6(1H)-ono,
1'-metil-1-(2-okso-2-feniletil)-8-(piridin-4-il)-3,4-dihidrospiro[pirimido[1,2-a]pirimidin-2,3'-pirrolidin]-6(1H)-ono,
etilo 1-[(25)-2-hidroksi-2-feniletil]-6-okso-8-pirimidin-4-il-1,3,4,6-tetrahidro-1'H-spiro[pirimido [1,2-a]pirimidin-2,3'-pirrolidin]-1'-karboksilato,
etilo 6-okso-1-(2-okso-2-fenitetil)-8-pirimidin-4-il-1,3,4,6-tetrahidro-1'H-spiro[pirimido [1,2-a]pirimidin-2,3'-pirrolidin]-1'-karboksilato,
1'-(3-fluorbenzoil)-1-[(2S)-2-hidroksi-2-feniletil]-8-pirimidin-4-il-3,4-dihidrospiro[pirimido[1,2-a] pirimidin-2,3'-pirrolidin]-6(1 H)-ono,
1'-(3-fluorbenzoil)-1-(2-okso-2-feniletil)-8-pirimidin-4-il-3,4-dihidrospiro[pirimido[1,2-a] pirimidin-2,3'-pirrolidin]-6(1H)-ono,
1'-(3-fluorbenzoil)-1-[(2S)-2-hidroksi-2-feniletil]-8-piridin-4-il-3,4-dihidrospiro[pirimido[1,2-a] pirimidin-2,3'-pirrolidin]-6(1H)-ono,
1'-(3-fluorbenzoil)-1-(2-okso-2-feniletil)-8-piridin-4-il-3,4-dihidrospiro[pirimido[1,2-a] pirimidin-2,3'-pirrolidin]-6(1H)-ono,
1'-(ciklopropilkarbonil)-1-[(2S)-2-hidroksi-2-feniletil]-8-piridin-4-il-3,4-dihidrospiro[pirimido[1,2-a]pirimidin-2,3'-pirrolidin]-6(1H)-ono,
1'-(ciklopropilkarbonil)-1-(2-okso-2-feniletil)-8-piridin-4-il-3,4-dihidrospiro[pirimido[1,2-a] pirimidin-2,3'-pirrolidin]-6(1H)-ono,
1'-(ciklopropilkarbonil)-1-[(2S)-2-hidroksi-2-feniletil]-8-pirimidin-4-il-3,4-dihidrospiro[pirimido[1,2-a] pirimidin-2,3'-pirrolidin]-6(1H)-ono,
1'-(ciklopropilkarbonil)-1-(2-okso-2-feniletil)-8-pirimidin-4-il-3,4-dihidrospiro[pirimido[1,2-a] pirimidin-2,3'-pirrolidin]-6(1H)-ono,
1'-(ciklobutilkarbonil)-1-[(2S)-2-hidroksi-2-feniletil]-8-pirimidin-4-il-3,4-dihidrospiro[pirimido[1,2-a] pirimidin-2,3'-pirrolidin]-6(1H)-ono,
1'-(ciklobutilkarbonil)-1-(2-okso-2-feniletil)-8-pirimidin-4-il-3,4-dihidrospiro[pirimido[1,2-a]pirimidin-2,3'-pirrolidin]-6(1H)-ono,
1'-(ciklobutilkarbonil)-1-[(2S)-2-hidroksi-2-feniletil]-8-piridin-4-il-3,4-dihidrospiro[pirimido[1,2-a] pirimidin-2,3'-pirrolidin]-6(1H)-ono,
1'-(ciklobutilkarbonil)-1-(2-okso-2-feniletil)-8-piridin-4-il-3,4-dihidrospiro[pirimido[1,2-a] pirimidin-2,3'-pirrolidin]-6(1H)-ono,
1'-(cikloheksilkarbonil)-1-[(2S)-2-hidroksi-2-feniletil]-8-piridin-4-il-3,4-dihidrospiro[pirimido[1,2-a]pirimidin-2,3'-pirrolidin]-6(1H)-ono,
1'-(cikloheksilkarbonil)-1-(2-okso-2-fenetil)-8-piridin-4-il-3,4-dihidrospiro[pirimido[1,2-a]pirimidin-2,3'-pirrolidin]-6(H)-ono,
1'-(cikloheksilkarbonil)-1-[(2S)-2-hidroksi-2-feniletil]-8-pirimidin-4-il-3,4-dihidrospiro[pirimido[1,2-a] pirimidin-2,3'-pirrolidin]-6(1H)-ono,
1'-(cikloheksilkarbonil)-1-(2-okso-2-fenetil)-8-pirimidin-4-il-3,4-dihidrospiro[pirimido[1,2-a] pirimidin-2,3'-pirrolidin]-6(1H)-ono,
arba jo druskos, arba jo solvato, arba jo hidrato.

6. Junginys, kurio formulė (III):

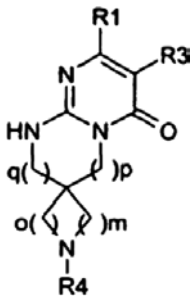

(III)

kurioje R1, R3, R4, m, O, q ir p yra tokie, kaip apibūdinta (I) formulės junginyje pagal 1 punktą.

7. Vaistas, kaip aktyvų ingredientą apimantis medžiagą, parinktą iš grupės susidedančios iš (I) formulės dihidrospiro-[cikloalkilamino]-pirimidono darinio arba jo druskos, arba jo solvato, arba jo hidrato pagal 1 punktą.

8. GSK3β inhibitorius, parinktas iš grupės iš (I) formulės dihidrospiro-[cikloalkilamino]-pirimidono darinio arba jo druskos, arba jo solvato, arba jo hidrato pagal 1 punktą.

9. Junginio pagal 1-4 punktus panaudojimas gamybai vaisto, skirto ligos, sukeltos anomalaus GSK3β aktyvumo, prevencijai ir/arba gydymui.

10. Junginio pagal 1-4 punktus panaudojimas gamybai vaisto, skirto neurodegeneracinės ligos prevencijai ir/arba gydymui.

11. Junginio panaudojimas pagal 9 punktą, kuriame neurodegeneracinė liga yra parinkta iš grupės, susidedančios iš Alzhaimerio ligos, Parkinsono ligos, tauopatijų, kraujagyslių demencijos; ūminio insulto; trauminių pažeidimų; galvos smegenų kraujotakos pažeidimų, galvos smegenų traumos, nugaros smegenų traumos, periferinių neuropatijų; retinopatijų arba gleukomos.

12. Junginio pagal 1-4 punktus panaudojimas gamybai vaisto, skirto nuo insulino nepriklausančių debetų; nutukimo; maniakinės depresinės ligos; šizofrenijos; alopecijos; arba vėžio prevencijai ir/arba gydymui.

13. Panaudojimas pagal 11 punktą, kuriame vėžys yra krūties vėžys, nesmulkialąstelinė plaučių karcinoma, skydliaukės vėžys, T arba B ląstelių leukemija arba virusų sukelti augliai.

---

(51) **Int.Cl. *G01N 3/56 (2006.01)*** *(11)* **1721142**
G01N 33/30 (2006.01)
(96) 05717700.8
(96) 2005 02 02 *(97)* 2006 11 15
(97) 2007 05 23
(86) PCT/FR2005/050063
(86) 2005 02 02
(87) WO 2005/075956
(87) 2005 08 18
(30) 0401017, 2004 02 03, FR
(72) MAZUYER, Denis, FR
LARGE, André, FR
(73) CENTRE NATIONAL DE LA RECHERCHE SCIENTIFIQUE (CNRS), 75794 Paris Cedex 16, FR
ECOLE CENTRALE DE LYON, 69134 Ecully Cedex, FR
(74) Reda ŽABOLIENĖ, 7, Advokatės Redos Žabolienės kontora METIDA, Verslo centras VERTAS, Gynėjų g. 16, LT-01109 Vilnius, LT

(54) Tribometras
Apibrėžties punktai: 16, brėžiniai: 10

(57) 1. Tribometras (1), turintis:
pirmąjį atraminį agregatą (2), pritaikytą priimti centrinį bandinį (3), kuris yra apvalaus cilindro formos, ir įsukti jį apie jo ašį (X); ir
antrąjį atraminį agregatą (4), pritaikytą priimti tris šoninius bandinius ir leisti minėtam centriniam bandiniui (3) vienu metu kontaktuoti su minėtais trimis šoniniais bandiniais (9) izostatinėje būsenoje taip, kad kol centrinis bandinys yra sukamas, jis gali trintis su šoniniais bandiniais, antrasis atraminis agregatas (4), turinti tris atramines dalis (10), kurių kiekviena laiko po atitinkamą šoninį bandinį (9), kiekviena iš šių atraminių dalių gali judėti kitų dviejų atžvilgiu.

2. Tribometras pagal ankstesnį punktą, b e s i s k i r i a n t i s tuo, kad bent vienas iš trijų šoninių bandinių (9) ir ypač visi trys yra atitinkamos formos, parinktos tokiu būdu, kad kontaktas su centriniu bandiniu būtų linijinis, ypač einantis išilgai tiesaus segmento.

3. Tribometras pagal bet kurį iš ankstesnių dviejų punktų, b e s i s k i r i a n t i s tuo, kad bent vienas iš trijų šoninių bandinių (9) ir ypač visi trys turi plokščią paviršių, kuriuo jie trinasi į centrinį bandinį.

4. Tribometras pagal ankstesnį punktą, b e s i s k i r i a n t i s tuo, kad bent vienas iš trijų šoninių bandinių (9) ir ypač visi trys yra plokštelės formos.

5. Tribometras pagal bet kurį ankstesnį punktą, b e s i s k i r i a n t i s tuo, kad antrasis atraminis agregatas (4) yra pritaikytas taip, kad kontaktai tarp šoninių bandinių (9) ir centrinio bandinio (3) yra paskirstyti vienodais kampais aplink minėtą centrinį bandinį.

6. Tribometras pagal bet kurį ankstesnį punktą, b e s i s k i r i a n t i s tuo, kad trys atraminės dalys (10) yra pritaikytos suformuoti ertmę (12), tinkamą skysčiui, ypač tepalui, laikyti, centrinis ir šoniniai bandiniai bent iš dalies nusitęsia į minėtą ertmę taip, kad kontaktai tarp centrinio bandinio ir šoninių bandinių būtų bent iš dalies paskendęs skystyje.

7. Tribometras pagal ankstesnį punktą, b e s i s k i r i a n t i s tuo, kad jis turi kontūrą, kuris užtikrina skysčio cirkuliaciją ertmėje.

8. Tribometras pagal bet kurį iš 5-7 punktų, b e s i s k i r i a n t i s tuo, kad jis turi apkrovimo įrenginį (5), pritaikytą apkrauti bent vieną iš atraminių dalių, ypač visas tris iš jų.

9. Tribometras pagal bet kurį ankstesnį punktą, b e s i s k i r i a n t i s tuo, kad apkrovimo įrenginys (5) turi tris stūmiklius (20), pritaikytus įsitempti ant kiekvienos iš atitinkamų atraminių dalių jėga, kuri yra iš esmės statmena centrinio bandinio sukimosi ašiai, kiekvienas stūmiklis yra valdomas pavara (22), turinčia atverčiamą petį (23), vienu galu pritvirtintą prie tribometro stacionarios dalies (25) ir kitu galu pritvirtintą prie judančio varomojo elemento (27).

10. Tribometras pagal ankstesnį punktą, b e s i s k i r i a n t i s tuo, kad jis turi apkrovos paskirstymo įrenginį (6), skirtą varančiųjų elementų išsidėstymui kontroliuoti.

11. Tribometras pagal 10 punktą, b e s i s k i r i a n t i s tuo, kad kiekvienas varantysis elementas yra pritvirtintas prie varančiojo skridinio (18) ir tuo, kad apkrovos paskirstymo įrenginys turi diržą (35), sujungiantį visus tris varančiuosius skridinius (28), apkrovos paskirstymo įrenginys yra pritaikytas įtempti diržą skirtingu įtempimu.

12. Tribometras pagal ankstesnį punktą, b e s i s k i r i a n t i s tuo, kad apkrovos paskirstymo įrenginys turi du nukreipimo skridinius (29), skirtus diržui nukreipti, kurių kiekvienas yra išdėstytas tarp dviejų varančiųjų skridinių.

13. Tribometras pagal 11 arba 12 punktus, b e s i s k i r i a n t i s tuo, kad apkrovos paskirstymo įrenginys turi du apkrovimo skridinius (32), prie kurių atitinkamai pritvirtinti du diržo galai.

14. Tribometras pagal ankstesnį punktą, b e s i s k i r i a n t i s tuo, kad bent vienas iš apkrovos skridinių (32) yra sukamas juostos (37), pritvirtintos viename gale prie minėto apkrovos skridinio (32) ir kitame gale – prie judančio vežimėlio (38).

15. Tribometras pagal ankstesnį punktą, b e s i s k i r i a n t i s tuo, kad apkrovos paskirstymo įrenginys turi pirmąją membraną (42), pritaikytą judančiam vežimėliui (38) išstumti.

16. Tribometras pagal ankstesnį punktą, b e s i s k i r i a n t i s tuo, kad jis turi slėgio reguliavimo sistemą, pritaikytą kontroliuoti pirmosios membranos slėgiui, ši sistema turi, pavyzdžiui, spyruoklę, kurios vienas galas gali būti judinamas variklio, o antrasis galas – pritvirtintas prie peties, pritaikyto veikti antrąją membraną sąjungoje su pirmąja.

---

(51) **Int.Cl.** ***G01S 7/03 (2006.01)*** *(11)* **1630570**
H01Q 21/00 (2006.01)
H01Q 23/00 (2006.01)
H01Q 21/20 (2006.01)
H01Q 25/00 (2006.01)
H01P 5/18 (2006.01)

(96) 05425462.8
(96) 2005 06 28 *(97)* 2006 03 01
(97) 2007 05 16

(30) RM20040345, 2004 07 12, IT
(72) Gemma, Maurizio, c/o Elettronica S.p.A., IT
Giolo, Giancarlo, c/o Elettronica S.p.A., IT
De Santis, Giovanni, c/o Elettronica S.p.A., IT
(73) Elettronica S.p.A., 00131 Roma RM, IT
(74) Reda ŽABOLIENĖ, 7, Advokatės Redos Žabolienės kontora METIDA, Verslo centras VERTAS, Gynėjų g. 16, LT-01109 Vilnius, LT
(54) Siųstuvo modulis, skirtas sistemai, sudarytai iš dviejų fazinio valdymo grupinių antenų
Apibrėžties punktai: 5, brėžiniai: 5
(57) 1. Dvigubas siųstuvo modulis, veikiantis plačiajuosčiu režimu mikrobangų dažnių diapazone, skirtas konfiguruojamoms fazinio valdymo grupinėms antenoms, pritaikant jį abiem – viengubai ir dvigubai grupinėms antenoms (3.4a, 3.4b) ir apimant radijo dažnio kontūrą, turintį viengubo įėjimo – dvigubo išėjimo komutatorių (4.1, 4c.1, 5.5b), valdantį Lanže šakotuvą (4.2a, 4c.2, 5.5c), kurio du išėjimai yra prijungti prie mikrobangų stiprintuvų (4.3a, 4.3b, 5.6a, 5.6b), kurių išėjimai yra sujungiami per tolimesnį Lanže šakotuvą (4.2b, 5.7a), šis dvigubas siųstuvo modulis, turintis savyje skaitmeninę ir analoginę schemas, skirtas kontroliuoti jo veikimo režimus; minėtas tolimesnis Lanže šakotuvas yra suprojektuotas tiekti mikrobangų dažnio energiją į pirmąją ir antrąją fazinio valdymo grupinės antenos grupę arba jų dalis, per pirmąjį arba antrąjį platintojus (5.7b, 5.7c), suprojektuotus nukreipti priėmime gautus signalus iš pirmosios ir antrosios fazinio valdymo grupinių antenų grupių arba jų dalių link priėmimo kontūro.

2. Fazinio valdymo grupinė antena, turinti spinduliuojančius elementus, sukurtus taip, kad jie veiktų ir išsiuntime ir priėmime naudojant dvigubą siųstuvo modulį pagal 1 punktą.

3. Fazinio valdymo grupinė antena pagal 2 punktą, b e s i s k i r i a n t i tuo, kad susideda iš dviejų pusinių antenų, turinčių skirtingą geometrinę orientaciją tam, kad užtikrintų geresnį ryšio padengimą, nei tą, kuris yra pasiekiamas naudojant pavienę spinduliuojančių elementų grupę.

4. Fazinio valdymo grupinė antena pagal vieną arba daugiau iš 2-3 punktų, b e s i s k i r i a n t i tuo, kad dvigubi siųstuvo moduliai yra pagaminti iš galio arsenido, GaAs, monolitinių integruotų mikrobangų schemų – MMIC.

5. Fazinio valdymo grupinė antena pagal vieną arba daugiau iš ankstesnių punktų, b e s i s k i r i a n t i tuo, kad dvigubas siųstuvo modulis apima ASIC kontūrą, skirtą kontroliuoti funkcijas, atliekamas siųstuvo moduliuose.

---

(51) **Int.Cl.** ***H01R 13/527 (2006.01)*** *(11)* **1628368**
H01R 13/533 (2006.01)

(96) 05291593.1
(96) 2005 07 26 *(97)* 2006 02 22
(97) 2007 05 02

(30) 0408916, 2004 08 17, FR
(72) Devulder, Jean-Francois, FR
Symoens, Louis, FR
(73) KSB S.A.S, 92230 Gennevilliers, FR
(74) Reda ŽABOLIENĖ, 7, Advokatės Redos Žabolienės kontora METIDA, Verslo centras VERTAS, Gynėjų g. 16, LT-01109 Vilnius, LT
(54) Sprogimui atsparus kabelio pravedimas per sieną
Apibrėžties punktai: 1, brėžiniai: 1
(57) 1. Kabelio pravedimas per sieną, turintis:
- elektrinę jungtį (1), sujungtą su kabelių pluoštu (2), kur tik jungties (1) dalis, esanti arti prie kabelių pluošto (2) ir toji kabelių pluošto dalis (2), esanti arti jungties (1) yra įtvirtinti dervoje (3);
- derva yra apgaubta vamzdžio formos korpusu (4), priešingoje pusėje jungiklio atžvilgiu turinčiu vidinį sriegį (6); ir
- riebokšlio galvutę (10), skirtą tarpiklio (11) suspaudimui priešingoje pusėje jungties atžvilgiu, b e s i s k i r i a n t i s tuo, kad turi tarpinę dalį (7), turinčią išorinį sriegį (8), skirtą korpusui (4), kuris susikabina su korpuso (4) vidiniu sriegiu (6), korpuso (4) ilgis yra pakankamas, kad sukurtų

atsparumo sprogimui efektą, ir turi išorinį sriegį (9), skirtą galvutei (10), kuris susikabina su vidiniu galvutės (10) sriegiu (12), užsukta ant tarpinės dalies (7) galvutė (10), spaudžia tarpiklį ir galvutės (10) vidinis sriegis (12) yra pakankamo ilgio, kad sukurtų atsparumo sprogimui efektą.

(51) **Int.Cl.** ***H04Q 7/32 (2006.01) H04M 17/00 (2006.01)*** *(11)* **1709829**
(96) 05707835.4
(96) 2005 01 24 *(97)* 2006 10 11
(97) 2007 05 23
(86) PCT/EP2005/050295
(86) 2005 01 24
(87) WO 2005/074310
(87) 2005 08 11
(30) 04100328, 2004 01 29, EP
(72) AEBI, Paul, CH
(73) Swisscom Mobile AG, 3050 Bern, CH
(74) Marius JAKULIS - JASON, 3, AAA Baltic Service Company, Jasinskio g. 16B, Biurų centras Victoria, LT-01112 Vilnius, LT

(54) Naudingų duomenų persiuntimo tarp telekomunikacijos įrenginių būdas ir sistema
Apibrėžties punktai: 10, brėžiniai: 2

(57) 1. Aptarnavimo duomenų persiuntimo būdas tarp telekomunikacijų tinklo (14) pirmojo telekomunikacijos įrenginio (10) ir antrojo telekomunikacijos įrenginio (18), kai centrinis modulis generuoja iš anksto apmokėtos prieigos duomenis, iš anksto apmokėti duomenys susideda iš pirmojo skaitmeninio rakto ir valdymo duomenų, iš anksto apmokėtos prieigos duomenys saugomi pirmojo telekomunikacijos įrenginio (10) atminties modulyje (11), o centrinis modulis generuoja antrąjį skaitmeninį raktą, skirtą pirmajam skaitmeniniam raktui, antrasis skaitmeninis raktas saugomas telekomunikacijų tinklo (14) viename arba daugiau valdymo blokų (16), b e s i s k i r i a n t i s tuo, kad pirmasis telekomunikacijos įrenginys (10) nustato galiojimo kriterijų, pagrįstą iš anksto apmokėtos prieigos duomenų valdymo duomenimis, ir pirmuoju raktu užkoduoja pirmojo telekomunikacijos įrenginio aptarnavimo duomenis iki tol, kol patenkinamas galiojimo kriterijus, ir tuo, kad pirmasis telekomunikacijos įrenginys (10) perduoda koduotus aptarnavimo duomenis į valdymo bloką (16), valdymo blokas (16) antruoju skaitmeniniu raktu tikrina, ar koduoti aptarnavimo duomenys yra užkoduoti pirmuoju skaitmeniniu raktu, sėkmingai patikrinus, valdymo blokas (16) dekoduoja koduotus aptarnavimo duomenis, ir valdymo blokas (16) persiunčia dekoduotus aptarnavimo duomenis į antrąjį telekomunikacijos įrenginį (18).

2. Būdas pagal 1 punktą, b e s i s k i r i a n t i s tuo, kad iš anksto apmokėtos prieigos duomenis, saugomus pirmojo telekomunikacijos įrenginio (10) atminties modulyje (11), keičia ir (arba) naikina aptarnavimo duomenų kodavimo metu.

3. Būdas pagal vieną iš 1-2 punktų, b e s i s k i r i a n t i s tuo, kad iš anksto apmokėtos prieigos duomenys, saugomi pirmojo telekomunikacijos įrenginio (10) atminties modulyje (11), apima piniginio kiekio reikšmę, šio piniginio kiekio įvertinimą keičia ir (arba) naikina aptarnavimo duomenų kodavimo metu.

4. Būdas pagal vieną iš 1-3 punktų, b e s i s k i r i a n t i s tuo, kad iš anksto apmokėtos prieigos duomenis saugo pirmojo telekomunikacijos įrenginio SIM modulyje (12).

5. Būdas pagal vieną iš 1-4 punktų, b e s i s k i r i a n t i s tuo, kad aptarnavimo duomenų kodavimas apima skaitmeninį kodavimą ir (arba) skaitmeninį parašą, ir tuo, kad aptarnavimo duomenų dekodavimas apima atitinkamą skaitmeninį dekodavimą ir (arba) skaitmeninio parašo patvirtinimą.

6. Būdas pagal vieną iš 1-5 punktų, b e s i s k i r i a n t i s tuo, kad iš anksto apmokėtos prieigos duomenys apima įgaliojimą apibrėžtam aptarnavimo duomenų kiekiui koduoti, iš anksto apmokėtos prieigos duomenis naikina, kai tik įvykdo aptarnavimo duomenų apibrėžto kiekio kodavimą.

7. Būdas pagal vieną iš 1-6 punktų, b e s i s k i r i a n t i s tuo, kad pirmojo telekomunikacijos įrenginio (10) atminties modulyje (11) saugo daugybę blokų su iš anksto apmokėtos prieigos duomenimis.

8. Būdas pagal vieną iš 1-7 punktų, b e s i s k i r i a n t i s tuo, kad valdymo duomenis sudaro daugybė blokų, galiojimo kriterijaus nustatymas, taip pat valdymo duomenų atitinkamo bloko keitimas arba naikinimas yra įmanomi kiekvienam blokui.

9. Sistema būdui pagal vieną iš 1-8 punktų atlikti, turinti pirmąjį telekomunikacijos įrenginį (10), kuris apima atminties modulį (11), mobiliojo ryšio komunikacijos centrą (16), kuris per telekomunikacijų tinklą (14) sujungtas su pirmuoju telekomunikacijos įrenginiu (10), centrinis modulis apima priemones iš anksto apmokėtos prieigos duomenims generuoti pirmuoju skaitmeniniu raktu ir valdymo duomenimis, taip pat centrinis modulis apima priemones atitinkamam antrajam skaitmeniniam raktui generuoti, pirmojo telekomunikacijos įrenginio (10) atminties modulis (11) apima priemones iš anksto apmokėtos prieigos duomenims saugoti, o mobiliojo ryšio komunikacijos centras (16) apima priemones antrajam skaitmeniniam raktui saugoti, b e s i s k i r i a n t i tuo, kad pirmąjį telekomunikacijos įrenginį (10) sudaro priemonės galiojimo kriterijui, pagrįstam įsimintų iš anksto apmokėtos prieigos duomenų valdymo duomenimis, tikrinti, pirmojo telekomunikacijos įrenginio (10) aptarnavimo duomenims koduoti pirmuoju skaitmeniniu raktu, taip pat koduotiems aptarnavimo duomenims persiųsti į mobiliojo ryšio komunikacijos centrą (16), ir tuo, kad mobiliojo ryšio komunikacijos centrą (16) sudaro priemonės koduotiems aptarnavimo duomenims tikrinti antruoju skaitmeniniu raktu, ar koduoti aptarnavimo duomenys yra užkoduoti pirmuoju raktu, ir, sėkmingai patikrinus, ar yra išsiųsti į antrąjį telekomunikacijų terminalą (18) koduotiems aptarnavimo duomenims dekoduoti, taip pat perduoti aptarnavimo duomenis į antrąjį telekomunikacijų terminalą (18).

10. Sistema pagal 9 punktą, b e s i s k i r i a n t i tuo, kad pirmasis telekomunikacijų įrenginys (10) apima kodavimo modulį arba parašo modulį aptarnavimo duomenų kodavimui arba pasirašymui pirmuoju skaitmeniniu raktu, ir tuo, kad mobiliojo ryšio komunikacijos centrą (16) sudaro koduotų arba pasirašytų antruoju skaitmeniniu raktu aptarnavimo duomenų dekodavimo modulis arba parašo patvirtinimo modulis.

Patento pakeitimai pagal Lietuvos Respublikos patentų įstatymo 54 straipsnį

(11) **0689857** (51) **Int.Cl. *A62C 35/02 (2006.01)***
(13) T
(54) Impulsinio ugnies gesinimo aparatas
(46) 2000 07 25
Pakeista išradimo apibrėžtis, pakeitimo data
(57) 1. Impulsinio ugnies gesinimo aparatas, išmetant skystą arba miltelių pavidalo ugnį gesinančią terpę, apimantis skystos arba miltelių pavidalo ugnį gesinančios terpės (11) išmetimo vamzdį (1), dujinės varomosios medžiagos konteinerį (2) ir greito veikimo uždarymo elementą (3, 31, 32), esantį tarp konteinerio (2) ir išmetimo vamzdžio (1), išmetimo vamzdis turi atmosferai atvirą išmetimo galą ir susisiekiantį su varomosios medžiagos konteineriu įėjimo galą, b e s i s k i r i a n t i s tuo, kad išmetimo vamzdis (1) tęsiasi varomosios medžiagos konteineryje (2) taip, kad išmetimo vamzdis (1) ir varomosios medžiagos konteineris (2) yra sumontuoti toje pačioje uždarymo elemento (3, 31, 32) pusėje, kuris yra sumontuotas konteineryje (2) taip, kad uždarytų išmetimo vamzdį (1) ir izoliuotų vamzdį nuo varomųjų dujų konteinerio (2), aparatas papildomai apima priemonę (5), kad pervestų uždarymo elementą (3, 31,32) į atidarytą padėtį, kurioje išmetimo vamzdis (1) yra veikiamas varomųjų dujų slėgio ir kartu yra išmetama ugnį gesinanti terpė.

2. Aparatas pagal 1 punktą, b e s i s k i r i a n t i s tuo, kad varomosios medžiagos konteineris uždarymo elementu yra perskirtas į varomosios medžiagos kamerą ir koregavimo kamerą, uždarymo elementas koregavimo kameros slėgiu yra spartinamas į uždarytą padėtį.

3. Aparatas pagal 1 arba 2 punktą, b e s i s k i r i a n t i s tuo, kad užpildymo vamzdžiai yra sujungti su abiem varomosios medžiagos bei koregavimo kameromis.

4. Aparatas pagal bet kurį iš 1-3 punktų, b e s i s k i r i a n t i s tuo, kad greito veikimo uždarymo elementas yra membrana.

5. Aparatas pagal 4 punktą, b e s i s k i r i a n t i s tuo, kad membrana yra palaikoma bazine plokštele, turinčia išgręžtas skyles.

6. Aparatas pagal bet kurį iš 1-3 punktų, b e s i s k i r i a n t i s tuo, kad greito veikimo uždarymo elementas turi stūmoklį.

7. Aparatas pagal 6 punktą, b e s i s k i r i a n t i s tuo, kad įleidimo vamzdis praeina per varomosios medžiagos kameros sienelę ir cilindrą.

8. Aparato pagal bet kurį iš 1-7 punktų panaudojimas impulsiniam ugnies gesinimui.
2007 07 31

---

(11) **0749438** (51) **Int.Cl.^{7}: C07J 71/00**
A61K 31/58
(13) T
(54) Nauji silil-junginiai bei jų panaudojimas
(73) Nycomed GmbH, Byk-Gulden-Strasse 2, 78467 Konstanz, DE
(46) 2001 04 25
Ankstesnis savininko pavadinimas/vardas, pavardė, adresas, valstybės kodas, pakeitimo data
Byk Gulden Lomberg Chemische Fabrik GmbH, D-78467 Konstanz, DE
ALTANA Pharma AG, Byk-Gulden Str. 2, 78467 Konstanz, DE
2007 08 14

---

(11) **0749438** (51) **Int.Cl.^{7}: C07J 71/00**
A61K 31/58
(13) T
(54) Nauji silil-junginiai bei jų panaudojimas
(74) Reda ŽABOLIENĖ, 7, Advokatės Redos Žabolienės kontora METIDA, Verslo centras VERTAS, Gynėjų g. 16, LT-01109 Vilnius, LT
(46) 2001 04 25
Buvusio patentinio patikėtinio vardas, pavardė, adresas, valstybės kodas, pakeitimo data
Rita LAURINAVIČIŪTĖ, Gedimino pr. 45-6, LT-01109 Vilnius, LT
2007 08 14

---

(11) **0764172** (51) **Int.Cl.^{7}: C07K 14/785**
A61K 38/17
(13) T
(54) Plaučių paviršiaus proteino SP-C sintetiniai peptidų analogai
(73) Nycomed GmbH, Byk-Gulden-Strasse 2, 78467 Konstanz, DE
(46) 2004 12 27
Ankstesnis savininko pavadinimas/vardas, pavardė, adresas, valstybės kodas, pakeitimo data
ALTANA Pharma AG, Byk-Gulden-Strasse 2, 78467 Konstanz, DE
2007 08 14

---

(11) **0764172** (51) **Int.Cl.^{7}: C07K 14/785**
A61K 38/17
(13) T
(54) Plaučių paviršiaus proteino SP-C sintetiniai peptidų analogai
(74) Reda ŽABOLIENĖ, 7, Advokatės Redos Žabolienės kontora METIDA, Verslo centras VERTAS, Gynėjų g. 16, LT-01109 Vilnius, LT
(46) 2004 12 27
Buvusio patentinio patikėtinio vardas, pavardė, adresas, valstybės kodas, pakeitimo data
Rita LAURINAVIČIŪTĖ, Gedimino pr. 45-6, LT-01109 Vilnius, LT
2007 08 14

---

(11) **0841903** (51) **Int.Cl.^{7}: A61K 9/28**
A61K 9/50
(13) T
(54) Oralinė farmacinė kompozicija, turinti antimikrobinius aktyvumus ir sulaikanti patoprazolo atpalaidavimą
(73) Nycomed GmbH, Byk-Gulden-Strasse 2, 78467 Konstanz, DE
(46) 2003 06 25

Ankstesnis savininko pavadinimas/vardas, pavardė, adresas, valstybės kodas, pakeitimo data
ALTANA Pharma AG, Byk-Gulden-Strasse 2,
78467 Konstanz, DE
2007 08 14

---

(11) **0841903** *(51)* **Int.Cl.[7]: A61K 9/28**
A61K 9/50
(13) T
(54) Oralinė farmacinė kompozicija, turinti antimikrobinius aktyvumus ir sulaikanti patoprazolo atpalaidavimą
(74) Reda ŽABOLIENĖ, 7, Advokatės Redos Žabolienės kontora METIDA, Verslo centras VERTAS, Gynėjų g. 16, LT-01109 Vilnius, LT
(46) 2003 06 25
Buvusio patentinio patikėtinio vardas, pavardė, adresas, valstybės kodas, pakeitimo data
Rita LAURINAVIČIŪTĖ, Gedimino pr. 45-6,
LT-01109 Vilnius, LT
2007 08 14

---

(11) **0929566** *(51)* **Int.Cl.[7]: C07J 71/00**
(13) T
(54) R-epimero sodrinimo 21-aciloksipregan-1,4-dien-11.beta.,16.alfa.,17.alfa.-triol-3,20-diono darinių 16,17-acetalio dariniais būdas
(73) Nycomed GmbH, Byk-Gulden-Strasse 2,
78467 Konstanz, DE
(46) 2003 05 26
Ankstesnis savininko pavadinimas/vardas, pavardė, adresas, valstybės kodas, pakeitimo data
ALTANA Pharma AG, Byk-Gulden-Strasse 2,
78467 Konstanz, DE
2007 08 14

---

(11) **0929566** *(51)* **Int.Cl.[7]: C07J 71/00**
(13) T
(54) R-epimero sodrinimo 21-aciloksipregan-1,4-dien-11.beta.,16.alfa.,17.alfa.-triol-3,20-diono darinių 16,17-acetalio dariniais būdas
(74) Reda ŽABOLIENĖ, 7, Advokatės Redos Žabolienės kontora METIDA, Verslo centras VERTAS, Gynėjų g. 16, LT-01109 Vilnius, LT
(46) 2003 05 26
Buvusio patentinio patikėtinio vardas, pavardė, adresas, valstybės kodas, pakeitimo data
Rita LAURINAVIČIŪTĖ, Gedimino pr. 45-6,
LT-01109 Vilnius, LT
2007 08 14

---

(11) **0977577** *(51)* **Int.Cl.** ***A61K 31/66 (2006.01)***
A61K 31/66 (2006.01)
A61K 31/44 (2006.01)
(13) T
(54) Kompozicijos, skirtos ARDS arba IRDS gydymui ir apimančios 3-(ciklopropilmetoksi)-N-(3,5-dsichlor-4-piridinil)-4-(difluormetoksi)benzamido ir plaučių paviršinio aktyvumo medžiagą
(73) Nycomed GmbH, Byk-Gulden-Strasse 2,
78467 Konstanz, DE
(46) 2006 12 27
Ankstesnis savininko pavadinimas/vardas, pavardė, adresas, valstybės kodas, pakeitimo data
ATLANTA Pharma AG, Byk-Gulden-Str. 2,
78467 Konstanz, DE
2007 08 14

---

(11) **1003554** *(51)* **Int.Cl.[7]: A61K 45/06**
//A61K 31/415
A61K 45:06
A61K 31:44
A61K 45:06
(A61K 31/415, 1:04)
(A61K 31/415, 31:04)
(13) T
(54) Protonų siublio inhibitorius terapiniame derinyje su antibakterinėmis medžiagomis
(73) Nycomed GmbH, Byk-Gulden-Strasse 2,
78467 Konstanz, DE
(46) 2005 03 25
Ankstesnis savininko pavadinimas/vardas, pavardė, adresas, valstybės kodas, pakeitimo data
ALTANA Pharma AG, Byk-Gulden-Strasse 2,
78467 Konstanz, DE
2007 08 14

---

(11) **1037607** *(51)* **Int.Cl.[7]: A61K 9/02**
A61K 31/44
(13) T
(54) Nauja žvakutės forma, turinti rūgštims labilų aktyvų junginį
(73) Nycomed GmbH, Byk-Gulden-Strasse 2,
78467 Konstanz, DE
(46) 2004 06 25
Ankstesnis savininko pavadinimas/vardas, pavardė, adresas, valstybės kodas, pakeitimo data
ALTANA Pharma AG, Byk-Gulden-Strasse 2,
78467 Konstanz, DE
2007 08 14

---

(11) **1037607** *(51)* **Int.Cl.[7]: A61K 9/02**
A61K 31/44
(13) T
(54) Nauja žvakutės forma, turinti rūgštims labilų aktyvų junginį
(74) Reda ŽABOLIENĖ, 7, Advokatės Redos Žabolienės kontora METIDA, Verslo centras VERTAS, Gynėjų g. 16, LT-01109 Vilnius, LT
(46) 2004 06 25
Buvusio patentinio patikėtinio vardas, pavardė, adresas, valstybės kodas, pakeitimo data
Rita LAURINAVIČIŪTĖ, Gedimino pr. 45-6,
LT-01109 Vilnius, LT
2007 08 14

---

(11) **1037634** *(51)* **Int.Cl.[7]: A61K 31/44**
A61K 9/50
(13) T
(54) Geriamoji vartojimo forma, turinti protonų siurblio inhibitorių (pvz. pantoprazolio)
(73) Nycomed GmbH, Byk-Gulden-Strasse 2,
78467 Konstanz, DE
(46) 2006 01 25

Ankstesnis savininko pavadinimas/vardas, pavardė, adresas, valstybės kodas, pakeitimo data
ALTANA Pharma AG, Byk-Gulden-Strasse 2,
78467 Konstanz, DE
2007 08 14

---

(11) **1073988** *(51)* **Int.Cl.[7]: G06K 9/20**
A61B 5/117
(13) T
(54) Sistema nekontaktiniam rankų ir pirštų linijų atpažinimui
(73) TST BIOMETRICS HOLDING AG,
Bächtoldstrasse 4, CH-8044 Zürich, CH
(46) 2002 05 27
Ankstesnis savininko pavadinimas/vardas, pavardė, adresas, valstybės kodas, pakeitimo data
TST Biometrics AG, Lettenstrasse 7,
6343 Rotkreuz, CH
2007 07 18

---

(11) **1098645** *(51)* **Int.Cl.[7]: A61K 31/381**
A61P 11/00
(13) T
(54) Kompozicijos, turinčios fenilaminotiofenacto rūgšties darinių, skirtų ūminio arba suaugusiųjų respiracinio distreso sindromui (SRDS) ir vaikų respiracinio distreso sindromui (VRDS) gydyti
(73) Nycomed GmbH, Byk-Gulden-Strasse 2,
78467 Konstanz, DE
(46) 2003 04 25
Ankstesnis savininko pavadinimas/vardas, pavardė, adresas, valstybės kodas, pakeitimo data
ALTANA Pharma AG, Byk-Gulden-Strasse 2,
78467 Konstanz, DE
2007 08 14

---

(11) **1098645** *(51)* **Int.Cl.[7]: A61K 31/381**
A61P 11/00
(13) T
(54) Kompozicijos, turinčios fenilaminotiofenacto rūgšties darinių, skirtų ūminio arba suaugusiųjų respiracinio distreso sindromui (SRDS) ir vaikų respiracinio distreso sindromui (VRDS) gydyti
(74) Reda ŽABOLIENĖ, 7, Advokatės Redos Žabolienės kontora METIDA, Verslo centras VERTAS,
Gynėjų g. 16, LT-01109 Vilnius, LT
(46) 2003 04 25
Buvusio patentinio patikėtinio vardas, pavardė, adresas, valstybės kodas, pakeitimo data
Rita LAURINAVIČIŪTĖ, Gedimino pr. 45-6,
LT-01109 Vilnius, LT
2007 08 14

---

(11) **1105105** *(51)* **Int.Cl.** ***A61K 9/28 (2006.01)***
A61K 31/44 (2006.01)
A61K 9/20 (2006.01)
(13) T
(54) Geriama piridin-2-ilmetilsulfinil-1H-benzimidazolų vartojimo forma
(73) Nycomed GmbH, Byk-Gulden-Strasse 2,
78467 Konstanz, DE
(46) 2006 08 25
Ankstesnis savininko pavadinimas/vardas, pavardė, adresas, valstybės kodas, pakeitimo data
ALTANA Pharma AG, Byk-Gulden-Strasse 2,
78467 Konstanz, DE
2007 08 14

---

(11) **1105386** *(51)* **Int.Cl.[7]: C07D401/12**
(13) T
(54) Nauja pantoprazolo druskos forma
(73) Nycomed GmbH, Byk-Gulden-Strasse 2,
78467 Konstanz, DE
(46) 2002 10 25
Ankstesnis savininko pavadinimas/vardas, pavardė, adresas, valstybės kodas, pakeitimo data
ALTANA Pharma AG, Byk-Gulden-Strasse 2,
78467 Konstanz, DE
2007 08 14

---

(11) **1105386** *(51)* **Int.Cl.[7]: C07D401/12**
(13) T
(54) Nauja pantoprazolo druskos forma
(74) Reda ŽABOLIENĖ, 7, Advokatės Redos Žabolienės kontora METIDA, Verslo centras VERTAS,
Gynėjų g. 16, LT-01109 Vilnius, LT
(46) 2002 10 25
Buvusio patentinio patikėtinio vardas, pavardė, adresas, valstybės kodas, pakeitimo data
Rita LAURINAVIČIŪTĖ, Gedimino pr. 45-6,
LT-01109 Vilnius, LT
2007 08 14

---

(11) **1147089** *(51)* **Int.Cl.[7]: C07D221/12**
A61K 31/435
C07D401/10
A61P 11/08
(13) T
(54) Fenilfenantridinai su PDE-IV slopinančiu aktyvumu
(73) Nycomed GmbH, Byk-Gulden-Strasse 2,
78467 Konstanz, DE
(46) 2006 04 25
Ankstesnis savininko pavadinimas/vardas, pavardė, adresas, valstybės kodas, pakeitimo data
ALTANA Pharma AG, Byk-Gulden-Strasse 2,
78467 Konstanz, DE
2007 08 14

---

(11) **1161239** *(51)* **Int.Cl.[7]: A61K 31/44**
A61K 31/4412
A61P 25/00
(13) T
(54) 3-Ciklopropilmetoksi-4-difluormetoksi-N-(3,5-dichlorpirid-4-il)benzamidas išsėtinės sklerozės gydyme
(73) Nycomed GmbH, Byk-Gulden-Strasse 2,
78467 Konstanz, DE
(46) 2005 02 25
Ankstesnis savininko pavadinimas/vardas, pavardė, adresas, valstybės kodas, pakeitimo data
ALTANA Pharma AG, Byk-Gulden-Strasse 2,
78467 Konstanz, DE
2007 08 14

---

(11) **1161239** *(51)* **Int.Cl.[7]: A61K 31/44**
A61K 31/4412
A61P 25/00

(13) T

(54) 3-Ciklopropilmetoksi-4-difluormetoksi-N-(3,5-dichlorpirid-4-il)benzamidas išsėtinės sklerozės gydyme

(74) Reda ŽABOLIENĖ, 7, Advokatės Redos Žabolienės kontora METIDA, Verslo centras VERTAS, Gynėjų g. 16, LT-01109 Vilnius, LT

(46) 2005 02 25

Buvusio patentinio patikėtinio vardas, pavardė, adresas, valstybės kodas, pakeitimo data

Rita LAURINAVIČIŪTĖ, Gedimino pr. 45-6, LT-01109 Vilnius, LT
2007 08 14

---

(11) **1163274** *(51)* **Int.Cl.** ***C08B 37/08 (2006.01)***
A61L 15/28 (2006.01)
A61L 27/20 (2006.01)

(13) T

(54) Hialurono rūgšties ir polimerų susiuvimo skersiniais ryšiais būdas

(46) 2007 02 26

Pakeista išradimo apibrėžtis, pakeitimo data

(57) 1. Hialurono rūgšties darinių, susiūtų daugybe skersinių ryšių, gavimo būdas, kai šis būdas apima hialurono rūgšties (HA) susiuvimą skersiniais ryšiais su vienu ar daugiau polimerų, skirtingų nei HA ir, pasirinktinai, su kita HA molekule per dvi ar daugiau skirtingas funkcines grupes, kur minėtas susiuvimas skersiniais ryšiais įgyvendinamas reaguojant HA ir polimerui, skirtingam nei HA, su vienu ar daugiau cheminių susiuvimo agentų tokiu būdu, kad sudarytų du ar daugiau chemiškai skirtingų skersinių ryšių tarp HA ir minėto polimero, o minėtas skersinis susiuvimas yra parinktas iš eterio, esterio, amido, amino, imino arba sulfono ryšių.

2. Būdas pagal 1 punktą, kur minėtas polimeras yra parinktas iš biopolimero arba sintetinio polimero.

3. Būdas pagal 1 arba 2 punktą, kur minėtas sintetinis polimeras yra parinktas iš polivinilo alkoholio (PVA), polietilenoksido (PEO), ir polipropilenoksido (PPO), taip pat iš bet kurių aukščiau paminėtų polimerų kopolimerų, poliakrilo rūgšties, poliakrilamido ir kitų hidroksilinių, karboksilinių ir hidrofilinių sintetinių polimerų.

4. Būdas pagal 1 arba 2 punktą, kur minėtas biopolimeras yra parinktas iš polipeptidų, celiuliozės ir jos darinių, tokių kaip hidroksietilceliuliozė ir karboksimetilceliuliozė, alginato, chitozano, lipido, dekstrano, krakmolo, gelano dervos ir kitų polisacharidų.

5. Būdas pagal bet kurį iš 1-4 punktą, kur funkcinės grupės yra parinktos iš hidroksilo, karboksilo ir amino grupių.

6. Būdas pagal bet kurį iš 1-5 punktą, kur susiuvimas skersiniais ryšiais įgyvendinamas dviejų arba daugiau skirtingų ryšių, parinktų iš eterio, esterio, sulfono, amino, imino ir amido ryšių, pagalba.

7. Būdas pagal bet kurį iš 1-6 punktą, kur susiuvimo skersiniais ryšiais agentas yra parinktas iš formaldehido, glutaraldehido, divinilsulfono, polianhidrido, polialdehido, polihidrinto alkoholio, karbodiimido, epichlorhidrino, etilenglikolio, butandioldiglicidileterio, diglicidileterio, poliglicerolio poliglicidileterio, polietilenglikolio diglicidileterio, polipropilenglikolio diglicidileterio arba bis- arba poli-epoksi susiuvimo agento.

8. Būdas pagal bet kurį iš 1-7 punktą, kur eterio ryšys yra sudaromas naudojant susiuvimo skersiniais ryšiais agentą, parinktą iš bis- ir poli-epoksidų šarminėse sąlygose.

9. Būdas pagal bet kurį iš 1-7 punktą, kur eterio ryšys yra sudaromas naudojant susiuvimo skersiniais ryšiais agentą, parinktą iš bis- ir poli-epoksidų rūgštinėse sąlygose.

10. Būdas pagal 8 arba 9 punktą, kur susiuvimo skersiniais ryšiais agentas yra parinktas iš 1,2,3,4-diepoksibutano ir 1,2,7,8-diepoksioktano.

11. Būdas pagal bet kurį iš 1-7 punktą, kur eterio ryšys yra sudaromas naudojant glutaraldehido susiuvimo skersiniais ryšiais agentą rūgštinėse sąlygose.

12. Būdas pagal bet kurį iš 1-11 punktą, kur kiekvieno tipo funkcinės grupės susiuvimas skersiniais ryšiais įgyvendinamas nuosekliai.

13. Būdas pagal 12 punktą, kuris apima HA susiuvimą skersiniais ryšiais su polimeru, skirtingu nei HA per pirmąją funkcinę grupę ir dar nuoseklų produkto susiuvimą skersiniais ryšiais per antrąją funkcinę grupę, kur minėta pirmoji ir antroji funkcinės grupės reiškia skirtingas chemines struktūras.

14. Būdas pagal 13 punktą, kur HA susiuvama skersiniais ryšiais su polimeru, skirtingu nei HA, pirmiausia per hidroksilo grupes, sudarant eterio ryšius, ir nuosekliai susiuvama skersiniais ryšiais arba su minėtu polimeru, arba su kita HA molekule per karboksilo grupes, sudarant esterio ryšius.

15. Būdas pagal bet kurį iš 1-7 ir 9-11 punktą, kur susiuvimas skersiniais ryšiais kiekvieno tipo funkcine grupe yra įgyvendinamas vienu metu.

16. Būdas pagal bet kurį iš 1-15 punktą, skirtas gauti dvigubai susiūtą skersiniais ryšiais HA.

17. Būdas pagal 16 punktą, apimantis:
(a) HA susiuvimą skersiniais ryšiais su antruoju polimeru per pirmąją funkcinę grupę ir vėliau
(b) produkto (a) susiuvimą skersiniais ryšiais dar per antrąją funkcinę grupę, kur minėta pirmoji ir antroji funkcinė grupė reiškia skirtingas chemines struktūras.

18. Daug kartų susiūta skersiniais ryšiais HA, gaunama būdu pagal bet kurį iš 1-17 punktų.

19. HA, susiūta skersiniais ryšiais su vienu arba daugiau polimerų, skirtingų nei HA, kur HA ir minėtas(i) polimeras(ai) yra susiūti bent dviejų skirtingų tipų funkciniais ryšiais.

20. HA, susiūta skersiniais ryšiais su antruoju polimeru, kur HA ir antrasis polimeras yra susiūti bent dviejų skirtingų tipų funkciniais ryšiais.

21. HA, susiūta skersiniais ryšiais su polimeru, skirtingu nei HA, kur HA yra susiūta skersiniais ryšiais su minėtu polimeru ir kita HA molekule bent dviejų skirtingų tipų funkciniais ryšiais.

22. Susiūta skersiniais ryšiais HA pagal bet kurį iš 18-21 punktų, kur susiuvimo skersiniais ryšiais ryšiai yra parinkti iš dviejų arba daugiau tarp eterio, esterio, sulfono, amino, imino ir amido ryšių.

23. HA, susiūta daugybe skersinių ryšių pagal bet kurį iš 18-22 punktų, plėvelės pavidale.

24. HA, susiūta daugybe skersinių ryšių pagal bet kurį iš 18-22 punktų, gelio pavidale.

25. Produktas, apimantis HA, susiūtą daugybe skersinių ryšių pagal bet kurį iš 18-24 punktų.

26. Daug kartų susiūto skersiniais ryšiais HA darinio pagal bet kurį iš 18-24 punktų panaudojimas gamyboje produkto, skirto farmaciniam, medicininiam arba kosmetiniam panaudojimui.

27. Panaudojimas pagal 26 punktą, kur produktas yra skirtas priešuždegiminių agentų, antibiotikų, analgetikų, anestetikų, žaizdų gijimą skatinančių agentų, citostatinių agentų, imunostimuliatorių, imunosupresantų ir priešvirusinių agentų tiekimui.

28. Panaudojimas pagal 27 punktą, kur agentas yra skirtas anestetikų tiekimui.

29. Daug kartų susiūto skersiniais ryšiais HA darinio pagal bet kurį iš 18-24 punktų arba produkto pagal 25 punktą panaudojimas medicinoje arba chirurgijoje.
2007 09 25

---

(11) **1173194** *(51)* **Int.Cl.[7]: A61K 38/17**
A61P 11/00
A61P 31/04
A61P 31/10
A61P 31/12

(13) T

(54) SP-A rekombinantas, skirtas plaučių infekcijos arba uždegimo gydymui arba prevencijai

(73) Nycomed GmbH, Byk-Gulden-Strasse 2, 78467 Konstanz, DE

(46) 2004 10 25
Ankstesnis savininko pavadinimas/vardas, pavardė, adresas, valstybės kodas, pakeitimo data
ALTANA Pharma AG, Byk-Gulden-Strasse 2, 78467 Konstanz, DE
2007 08 14

---

(11) **1173194** *(51)* **Int.Cl.[7]: A61K 38/17**
A61P 11/00
A61P 31/04
A61P 31/10
A61P 31/12

(13) T

(54) SP-A rekombinantas, skirtas plaučių infekcijos arba uždegimo gydymui arba prevencijai

(74) Reda ŽABOLIENĖ, 7, Advokatės Redos Žabolienės kontora METIDA, Verslo centras VERTAS, Gynėjų g. 16, LT-01109 Vilnius, LT

(46) 2004 10 25
Buvusio patentinio patikėtinio vardas, pavardė, adresas, valstybės kodas, pakeitimo data
Rita LAURINAVIČIŪTĖ, Gedimino pr. 45-6, LT-01109 Vilnius, LT
2007 08 14

---

(11) **1176960** *(51)* **Int.Cl.[7]: A61K 31/44**
A61K 31/415
A61K 45/06
A61P 11/00
A61P 11/06
A61P 11/08

(13) T

(54) Sinergetinis derinys, turintis roflumilasto ir PDE-3 inhibitorių

(73) Nycomed GmbH, Byk-Gulden-Strasse 2, 78467 Konstanz, DE

(46) 2005 02 25
Ankstesnis savininko pavadinimas/vardas, pavardė, adresas, valstybės kodas, pakeitimo data
ALTANA Pharma AG, Byk-Gulden-Strasse 2, 78467 Konstanz, DE
2007 08 14

---

(11) **1176960** *(51)* **Int.Cl.[7]: A61K 31/44**
A61K 31/415
A61K 45/06
A61P 11/00
A61P 11/06
A61P 11/08

(13) T

(54) Sinergetinis derinys, turintis roflumilasto ir PDE-3 inhibitorių

(74) Reda ŽABOLIENĖ, 7, Advokatės Redos Žabolienės kontora METIDA, Verslo centras VERTAS, Gynėjų g. 16, LT-01109 Vilnius, LT

(46) 2005 02 25
Buvusio patentinio patikėtinio vardas, pavardė, adresas, valstybės kodas, pakeitimo data
Rita LAURINAVIČIŪTĖ, Gedimino pr. 45-6, LT-01109 Vilnius, LT
2007 08 14

---

(11) **1187601** *(51)* **Int.Cl.[7]: A61K 9/16**
A61K 31/4439

(13) T

(54) Nauja gavimo ir vartojimo forma, turinti rūgštyje labilų protonų siurblio inhibitorių

(73) Nycomed GmbH, Byk-Gulden-Strasse 2, 78467 Konstanz, DE

(46) 2005 11 25
Ankstesnis savininko pavadinimas/vardas, pavardė, adresas, valstybės kodas, pakeitimo data
ALTANA Pharma AG, Byk-Gulden-Strasse 2, 78467 Konstanz, DE
2007 08 14

---

(11) **1192184** *(51)* **Int.Cl.** ***C07K 14/785 (2006.01)***
A61K 38/17 (2006.01)
A61P 11/00 (2006.01)

(13) T

(54) Paviršinio aktyvumo baltymo C esteriai

(73) Nycomed GmbH, Byk-Gulden-Strasse 2, 78467 Konstanz, DE

(46) 2007 04 25

Ankstesnis savininko pavadinimas/vardas, pavardė, adresas, valstybės kodas, pakeitimo data
ALTANA Pharma AG, Byk-Gulden-Strasse 2,
78467 Konstanz, DE
2007 08 14

---

(11) **1212089** *(51)* **Int.Cl.** ***A61K 31/138 (2006.01)***
A61K 31/44 (2006.01)
A61P 11/00 (2006.01)
(13) T
(54) Roflumilasto ir salmeterolio sinergistinis derinys
(73) Nycomed GmbH, Byk-Gulden-Strasse 2,
78467 Konstanz, DE
(46) 2006 06 26
Ankstesnis savininko pavadinimas/vardas, pavardė, adresas, valstybės kodas, pakeitimo data
ALTANA Pharma AG, Byk-Gulden-Strasse 2,
78467 Konstanz, DE
2007 08 14

---

(11) **1225902** *(51)* **Int.Cl.^{7}: A61K 31/58**
A61K 9/00
(13) T
(54) Ciklezonido turinti farmacinė kompozicija, skirta vartoti per gleivinę
(73) Nycomed GmbH, Byk-Gulden-Strasse 2,
78467 Konstanz, DE
(46) 2005 04 25
Ankstesnis savininko pavadinimas/vardas, pavardė, adresas, valstybės kodas, pakeitimo data
ALTANA Pharma AG, Byk-Gulden-Strasse 2,
78467 Konstanz, DE
2007 08 14

---

(11) **1225902** *(51)* **Int.Cl.^{7}: A61K 31/58**
A61K 9/00
(13) T
(54) Ciklezonido turinti farmacinė kompozicija, skirta vartoti per gleivinę
(74) Reda ŽABOLIENĖ, 7, Advokatės Redos Žabolienės kontora METIDA, Verslo centras VERTAS,
Gynėjų g. 16, LT-01109 Vilnius, LT
(46) 2005 04 25
Buvusio patentinio patikėtinio vardas, pavardė, adresas, valstybės kodas, pakeitimo data
Rita LAURINAVIČIŪTĖ, Gedimino pr. 45-6,
LT-01109 Vilnius, LT
2007 08 14

---

(11) **1227817** *(51)* **Int.Cl.^{7}: A61K 31/58**
A61K 9/51
A61K 47/38
(13) T
(54) Ciklezonido turinti vandeninė farmacinė kompozicija
(73) Nycomed GmbH, Byk-Gulden-Strasse 2,
78467 Konstanz, DE
(46) 2004 11 25
Ankstesnis savininko pavadinimas/vardas, pavardė, adresas, valstybės kodas, pakeitimo data
ALTANA Pharma AG, Byk-Gulden-Strasse 2,
78467 Konstanz, DE
2007 08 14

---

(11) **1227817** *(51)* **Int.Cl.^{7}: A61K 31/58**
A61K 9/51
A61K 47/38
(13) T
(54) Ciklezonido turinti vandeninė farmacinė kompozicija
(74) Reda ŽABOLIENĖ, 7, Advokatės Redos Žabolienės kontora METIDA, Verslo centras VERTAS,
Gynėjų g. 16, LT-01109 Vilnius, LT
(46) 2004 11 25
Buvusio patentinio patikėtinio vardas, pavardė, adresas, valstybės kodas, pakeitimo data
Rita LAURINAVIČIŪTĖ, Gedimino pr. 45-6,
LT-01109 Vilnius, LT
2007 08 14

---

(11) **1276495** *(51)* **Int.Cl.** ***A61K 38/17 (2006.01)***
A61P 11/00 (2006.01)
(13) T
(54) Rekombinantinio plaučių paviršinio aktyvumo preparato panaudojimas ūmios plaučių ligos ankstyvajam gydymui
(73) Nycomed GmbH, Byk-Gulden-Strasse 2,
78467 Konstanz, DE
(46) 2006 08 25
Ankstesnis savininko pavadinimas/vardas, pavardė, adresas, valstybės kodas, pakeitimo data
ALTANA Pharma AG, Byk-Gulden-Strasse 2,
78467 Konstanz, DE
2007 08 14

---

(11) **1411764** *(51)* **Int.Cl.^{7}: A01M 1/20**
A01M 1/24
(13) T
(54) Užtvara
(73) Vestergaard SA, Chemin Messidor 5-7, Lausanne, CH
(46) 2005 05 25
Ankstesnis savininko pavadinimas/vardas, pavardė, adresas, valstybės kodas, pakeitimo data
Mikkel SA, Chemin Messidor 5-7
c/o Vestergaard Frandsen SA, Lausanne, CH
2007 07 24

---

(11) **1429807** *(51)* **Int.Cl.** ***A61K 45/06 (2006.01)***
A61P 29/00 (2006.01)
A61K 31/44 (2006.01)
A61K 31/40 (2006.01)
(13) T
(54) NSAID ir PDE-4 inhibitoriaus kompozicija
(73) Nycomed GmbH, Byk-Gulden-Strasse 2,
78467 Konstanz, DE
(46) 2007 06 26
Ankstesnis savininko pavadinimas/vardas, pavardė, adresas, valstybės kodas, pakeitimo data
ALTANA Pharma AG, Byk-Gulden-Strasse 2,
78467 Konstanz, DE
2007 08 14

---

(11) **1429843** *(51)* **Int.Cl.** ***A61P 11/06 (2006.01)***
A61K 31/47 (2006.01)
A61K 31/44 (2006.01)
A61K 45/06 (2006.01)

(13) T

(54) PDE inhibitoriaus ir leukotrieno receptoriaus antagonisto derinys

(73) Nycomed GmbH, Byk-Gulden-Strasse 2, 78467 Konstanz, DE

(46) 2007 04 25

Ankstesnis savininko pavadinimas/vardas, pavardė, adresas, valstybės kodas, pakeitimo data

ALTANA Pharma AG, Byk-Gulden-Strasse 2, 78467 Konstanz, DE
2007 08 14

Patento perleidimas pagal Lietuvos Respublikos patentų įstatymo 54 straipsnį

(11) **0807605** *(51)* **Int.Cl.[6]: C02F 1/42**
B01J 47/02
B01J 47/00

(13) T

(54) Įrenginys skirtas vandens gėlinimui ir valymui
Perėmėjo pavadinimas/vardas, pavardė, adresas, valstybės kodas, sutarties data

(73) “easymetal” Prozeßtechnik GmbH, Stockerau, AT
2007 07 18

---

(11) **1073988** *(51)* **Int.Cl.[7]: G06K 9/20**
A61B 5/117

(13) T

(54) Sistema nekontaktiniam rankų ir pirštų linijų atpažinimui
Perėmėjo pavadinimas/vardas, pavardė, adresas, valstybės kodas, sutarties data

(73) TST BIOMETRICS HOLDING AG, CH-8044 Zürich, CH
2007 07 18

Europos patentų išplėtimo Lietuvos Respublikoje pripažinimas negaliojančiu pagal Lietuvos Respublikos patentų įstatymo 54 straipsnį

(11) EPO paskelbimo numeris	*Pripažinimo negaliojančiu data*	*(11) EPO paskelbimo numeris*	*Pripažinimo negaliojančiu data*
0871887	2007 03 28	1384377	2007 04 18
0879521	2007 04 04	1386833	2007 04 04
0890272	2007 03 28	1392483	2007 04 11
0950656	2007 04 11	1405224	2007 03 28
0956679	2007 04 11	1411970	2007 04 18
0957165	2007 04 18	1414370	2007 04 04
0980203	2007 04 04	1414953	2007 04 11
0994812	2007 03 28	1419092	2007 04 18
1007553	2007 04 11	1425244	2007 04 11
1015439	2007 04 11	1429109	2007 04 04
1021142	2007 03 28	1434877	2007 04 18
1028940	2007 04 18	1442032	2007 04 18
1032153	2007 04 11	1445387	2007 04 11
1038627	2007 04 18	1446212	2007 03 28
1052259	2007 04 18	1451161	2007 04 18
1079843	2007 04 18	1451461	2007 04 04
1084107	2007 04 11	1453545	2007 04 18
1097602	2007 04 18	1453792	2007 04 18
1108046	2007 04 18	1453836	2007 03 28
1110100	2007 04 04	1454013	2007 03 28
1117180	2007 04 18	1454315	2007 04 04
1137215	2007 04 18	1455792	2007 04 18
1137408	2007 04 18	1456319	2007 04 04
1145221	2007 04 18	1458689	2007 04 11
1147093	2007 04 11	1466539	2007 04 11
1171610	2007 04 04	1467853	2007 03 28
1186296	2007 04 18	1470227	2007 04 11
1206075	2007 04 11	1470328	2007 03 28
1222238	2007 04 11	1474441	2007 03 28
1224172	2007 04 04	1478211	2007 04 18
1227721	2007 04 04	1480972	2007 04 11
1237853	2007 03 28	1484721	2007 03 28
1246981	2007 04 18	1501061	2007 04 18
1247369	2007 04 04	1506955	2007 03 28
1255449	2007 03 28	1517608	2007 03 28
1257830	2007 04 18	1517787	2007 04 04
1260381	2007 04 04	1517906	2007 03 28
1261794	2007 04 11	1519938	2007 04 11
1270728	2007 04 18	1521586	2007 04 04
1282704	2007 04 04	1532052	2007 03 28
1283720	2007 04 18	1532135	2007 04 04
1311402	2007 04 04	1536782	2007 04 18
1334616	2007 04 11	1536797	2007 04 04
1341767	2007 04 11	1537109	2007 04 18
1347661	2007 03 28	1537905	2007 04 11
1348909	2007 03 28	1542414	2007 04 11
1351938	2007 04 11	1553887	2007 04 18
1353917	2007 03 28	1561875	2007 04 04
1362033	2007 04 04	1562213	2007 04 11
1363676	2007 03 28	1562331	2007 03 28
1365978	2007 03 28	1569064	2007 04 04
1375318	2007 04 04	1569072	2007 04 04
1375777	2007 04 11	1581111	2007 04 11
1377337	2007 04 18	1583531	2007 04 18
1378331	2007 03 28	1589726	2007 04 04
1383501	2007 04 04	1590398	2007 04 11
1384163	2007 04 18	1600907	2007 04 04

(11) *EPO paskelbimo numeris*	*Pripažinimo negaliojančiu* *data*
1604049	2007 03 28
1609336	2007 04 18
1610252	2007 04 18
1612957	2007 04 04
1617618	2007 03 28
1619862	2007 04 04
1622400	2007 04 11
1622711	2007 04 04
1629220	2007 04 18
1633094	2007 03 28
1633155	2007 04 04
1633330	2007 04 04
1633887	2007 04 04
1641756	2007 04 11
1655975	2007 04 18
1658052	2007 04 18
1662744	2007 04 11
1673072	2007 04 04

Europos patentai laikomi** ab initio **negaliojančiais Lietuvos Respublikoje pagal Lietuvos Respublikos patentų įstatymo 59(3) straipsnį

(11) EPO paskelbimo numeris	*Pripažinimo negaliojančiu data*	*(11) EPO paskelbimo numeris*	*Pripažinimo negaliojančiu data*
1537809	2007 03 28	1598276	2007 03 28
1537894	2007 03 28	1598281	2007 04 11
1537999	2007 04 04	1598342	2007 04 18
1544946	2007 03 28	1598532	2007 04 11
1547475	2007 04 18	1598583	2007 04 18
1547892	2007 04 11	1601074	2007 04 11
1548318	2007 04 18	1602423	2007 03 28
1548673	2007 04 11	1604562	2007 04 04
1548991	2007 04 04	1604890	2007 04 11
1550468	2007 04 04	1605180	2007 04 11
1550608	2007 04 11	1607141	2007 04 18
1550837	2007 04 18	1607558	2007 04 18
1553057	2007 04 04	1607569	2007 04 04
1553058	2007 04 04	1609678	2007 04 18
1555219	2007 04 04	1610004	2007 04 04
1555465	2007 04 11	1610057	2007 04 04
1557160	2007 04 04	1612529	2007 04 11
1557808	2007 03 28	1616553	2007 04 18
1559431	2007 03 28	1616889	2007 04 11
1559516	2007 03 28	1616894	2007 04 11
1559647	2007 03 28	1616906	2007 04 04
1561553	2007 03 28	1617085	2007 04 11
1561664	2007 04 11	1619075	2007 04 04
1561674	2007 04 18	1619120	2007 04 04
1561770	2007 04 04	1619229	2007 04 11
1561846	2007 04 11	1621342	2007 04 11
1561869	2007 04 18	1622233	2007 03 28
1561953	2007 04 11	1623631	2007 04 11
1561980	2007 04 11	1623820	2007 04 04
1562175	2007 04 04	1624444	2007 03 28
1562345	2007 04 11	1624546	2007 03 28
1563763	2007 04 11	1627986	2007 04 04
1563855	2007 04 04	1630053	2007 03 28
1563931	2007 04 18	1630487	2007 03 28
1563972	2007 04 18	1632311	2007 04 11
1564136	2007 03 28	1632316	2007 04 04
1566146	2007 04 04	1632702	2007 04 18
1566267	2007 04 18	1634512	2007 04 11
1566350	2007 04 11	1634931	2007 04 11
1566353	2007 04 18	1636505	2007 04 18
1568392	2007 04 18	1637057	2007 04 18
1568453	2007 03 28	1637259	2007 04 11
1568568	2007 04 04	1637397	2007 03 28
1569182	2007 04 11	1637460	2007 03 28
1569305	2007 04 11	1637569	2007 04 11
1571103	2007 04 04	1638770	2007 04 04
1571733	2007 03 28	1640084	2007 04 11
1574318	2007 04 11	1642790	2007 04 11
1580145	2007 04 18	1642945	2007 04 18
1586304	2007 04 18	1643168	2007 04 11
1586438	2007 04 18	1644733	2007 04 11
1588653	2007 04 11	1645368	2007 04 11
1589355	2007 03 28	1645465	2007 03 28
1591280	2007 04 18	1649998	2007 03 28
1591961	2007 03 28	1652948	2007 04 18
1597935	2007 04 18	1653790	2007 04 04

(11) EPO paskelbimo numeris	*Pripažinimo negaliojančiu data*
1657917	2007 04 11
1659846	2007 04 11
1660231	2007 04 18
1662155	2007 03 28
1666195	2007 04 18
1666309	2007 04 18
1667484	2007 04 04
1668986	2007 04 18
1669157	2007 04 04
1669158	2007 04 11
1671742	2007 04 11
1671747	2007 04 04
1672394	2007 04 18
1672658	2007 04 04
1673971	2007 04 18
1673972	2007 04 18
1674391	2007 04 18
1674541	2007 04 11
1674770	2007 04 11
1675146	2007 04 04
1675283	2007 04 18
1675291	2007 04 18
1675310	2007 04 04
1676988	2007 04 18
1679851	2007 04 18
1681139	2007 04 18
1681556	2007 04 11
1683974	2007 04 11
1685888	2007 04 04
1685924	2007 04 18
1686776	2007 04 04
1688721	2007 03 28
1689931	2007 04 18
1690744	2007 04 18
1691306	2007 04 11
1691530	2007 04 11
1692118	2007 04 18
1692244	2007 04 11
1694255	2007 04 11
1694533	2007 04 04
1694669	2007 04 11
1695485	2007 03 28
1696588	2007 04 11
1696640	2007 04 11
1696693	2007 04 18
1696751	2007 03 28
1696930	2007 04 11
1696935	2007 04 04
1697953	2007 04 18
1699635	2007 04 11
1699769	2007 04 04
1700421	2007 04 04
1700438	2007 04 11
1701012	2007 04 11
1702516	2007 04 11
1702550	2007 04 11
1702796	2007 04 11
1704308	2007 04 11
1704759	2007 03 28
1705836	2007 04 18
1706142	2007 04 18
1706199	2007 03 28
1706822	2007 04 04
1708830	2007 04 11
1710342	2007 04 04
1711699	2007 03 28
1712696	2007 04 11
1714296	2007 03 28
1715879	2007 04 11
1716674	2007 04 11
1723944	2007 04 04
1752552	2007 03 28
1767566	2007 04 11

Europos patentų išplėtimo Lietuvos Respublikoje pripažinimas negaliojančiu pagal Lietuvos Respublikos patentų įstatymo 54 straipsnį

(11) *EPO paskelbimo numeris*	*Pripažinimo negaliojančiu data*
1136075	2007 05 03

Europos patentų išplėtimo Lietuvos Respublikoje panaikinimas pagal Lietuvos Respublikos patentų įstatymo 58 straipsnį

(11) EPO paskelbimo numeris	*Panaikinimo data*
0723962	2007 01 15
0733009	2006 12 27
0742816	2007 01 27
0807101	2007 01 16
0860428	2007 02 03
0874553	2007 01 20
0897370	2007 02 09
0953411	2007 01 29
0964849	2006 12 29
0968796	2007 01 18
1023898	2007 01 26
1024025	2007 01 28
1045929	2007 01 07
1053027	2007 02 05
1060137	2007 01 27
1107741	2007 01 19
1147121	2006 12 28
1181418	2007 02 04
1251787	2007 02 02
1252150	2007 02 01
1253338	2007 01 31
1253998	2007 01 18
1254447	2007 02 07
1357882	2007 02 06
1357910	2007 01 25
1463725	2007 01 03
1472255	2007 01 17

Papildomos apsaugos liudijimai, paskelbti pagal Lietuvos Respublikos patentų įstatymo 27[1] straipsnį

(11) **C 1140840**
(94) 2021-07-19
(21) *PA 2006 008*
(22) 2006 12 18
(68) 1140840
(93) EU/1/06/342/001, 2006 07 19
(95) Sorafenibas ir farmaciniu požiūriu priimtinos jo druskos
(24) 2020-01-13
(73) Bayer Pharmaceuticals Corp., 400 Morgan Lane, West Haven, CT 06516, US
(74) Genė Ona SRUOGIENĖ, 12, A.P.Kavoliuko g. 24-152, LT-04328 Vilnius, LT
(54) -G(V)-Karboksiarilo pakeisti difenilkarbamidai kaip RAF kinazės inhibitoriai
Paraiškos liudijimui gauti paskelbimo data
2007 02 26

---

(11) **C 0914118**
(94) 2021-08-26
(21) *PA 2007 001*
(22) 2007 01 16
(68) 0914118
(93) EU/1/06/356/001 2006 08 28,
EU/1/06/356/002 2006 08 28,
EU/1/06/356/003 2006 08 28,
EU/1/06/356/004 2006 08 28,
EU/1/06/356/005 2006 08 28,
EU/1/06/356/006 2006 08 28
(95) Deferasiroxum
(24) 2017-06-25
(73) Novartis AG, Schwarzwaldallee 215, 4058 Basel, CH
(74) Marius JAKULIS - JASON, 3, AAA Baltic Service Company, Jasinskio g. 16B, Biurų centras Victoria, LT-01112 Vilnius, LT
(54) Pakeistieji 3,5-difenil-1,2,4-triazolai ir jų panaudojimas farmaciniais metalų chelatoriais
Paraiškos liudijimui gauti paskelbimo data
2007 03 26

---

(11) **C 1165126**
(94) 2021-09-20
(21) *PA 2007 002*
(22) 2007 03 19
(68) 1165126
(93) EU/1/06/357/001-EU/1/06/357/017, 2006 09 20
EU/1/06/358/001-EU/1/06/358/017, 2006 09 20
(95) Human Papillomavirus Vaccine [Types 6, 11, 16, 18] (recombinant, adsorbed)
(24) 2020-03-23
(73) Merck & Co., Inc., 126 East Lincoln Avenue, Rahway, New Jersey 07065-0907, US
(74) Marius JAKULIS - JASON, 3, AAA Baltic Service Company, Jasinskio g. 16B, Biurų centras Victoria, LT-01112 Vilnius, LT
(54) Žmogaus papilomos viruso vakcinos su išsklaidytomis ir vėl surinktomis į virusą panašiomis dalelėmis gamybos būdas
Paraiškos liudijimui gauti paskelbimo data
2007 05 25

---

(11) **C 0806968**
(94) 2020-10-05
(21) *PA 2007 003*
(22) 2007 04 03
(68) 0806968
(93) EU/1/05/313/001, 2005 10 05
EU/1/05/313/002, 2005 10 05
EU/1/05/313/003, 2005 10 05
EU/1/05/313/004, 2005 10 05
EU/1/05/313/005, 2005 10 05
EU/1/05/313/006, 2006 10 05
EU/1/05/313/007, 2005 10 05
EU/1/05/313/008, 2005 10 05
EU/1/05/313/009, 2005 10 05
(95) Gadofosvesetum trinatricum
(24) 2016-01-17
(73) EPIX Pharmaceuticals, Inc., 4 Maguire Road, Lexington, MA 02421, US
(74) Marius JAKULIS - JASON, 3, AAA Baltic Service Company, Jasinskio g. 16B, Biurų centras Victoria, LT-01112 Vilnius, LT
(54) Diagnostiniai vizualizuojantys kontrastiniai agentai, pasižymintys pratęstu užlaikymu kraujyje
Paraiškos liudijimui gauti paskelbimo data
2007 05 25

Licencijos suteikimas pagal Lietuvos Respublikos patentų įstatymo 34 straipsnį

(11) **0733367** *(51)* **Int.Cl.[7]: A61K 31/55**
A61K 9/28

(13) T

(54) Peroralinė olanzapino kompozicija

Licenciato pavadinimas/vardas, pavardė, adresas, valstybės kodas, licencijos rūšis, licencijos termino pasibaigimo, sutarties įrašymo data

UAB ELI LILLY LIETUVA, Jogailos 4, 01116 Vilnius, LT
išimtinė
2016 03 22
2007 07 27

---

(11) **0733634** *(51)* **Int.Cl.[7]: C07D495/04**
C07B 63/00
A61K 31/55
//(C07D495/04, 333:00)
(C07D495/04, 243:00)

(13) T

(54) Tieno(2,3-B)(1,5)benzodiazepino darinių gavimo būdas

Licenciato pavadinimas/vardas, pavardė, adresas, valstybės kodas, licencijos rūšis, licencijos termino pasibaigimo, sutarties įrašymo data

UAB ELI LILLY LIETUVA, Jogailos 4, 01116 Vilnius, LT
išimtinė
2016 03 22
2007 07 27

---

(11) **0733635** *(51)* **Int.Cl.[7]: C07D495/04**
C07B 63/00
A61K 31/55
//(C07D495/04, 333:00)
(C07D495/04, 243:00)

(13) T

(54) Tieno(2,3-B)(1,5)benzodiazepino darinio kristalinės formos ir jų gamybos būdas

Licenciato pavadinimas/vardas, pavardė, adresas, valstybės kodas, licencijos rūšis, licencijos termino pasibaigimo, sutarties įrašymo data

UAB ELI LILLY LIETUVA, Jogailos 4, 01116 Vilnius, LT
išimtinė
2016 03 22
2007 07 27

---

(11) **0831097** *(51)* **Int.Cl.[7]: C07D495/04**
A61K 31/55

(13) T

(54) D olanzapino dihidratas

Licenciato pavadinimas/vardas, pavardė, adresas, valstybės kodas, licencijos rūšis, licencijos termino pasibaigimo, sutarties įrašymo data

UAB ELI LILLY LIETUVA, Jogailos 4, 01116 Vilnius, LT
išimtinė
2017 09 22
2007 07 27

---

(11) **0831098** *(51)* **Int.Cl.[7]: C07D495/04**
A61K 31/55

(13) T

(54) Olanzapino gamybos tarpiniai junginiai ir būdas

Licenciato pavadinimas/vardas, pavardė, adresas, valstybės kodas, licencijos rūšis, licencijos termino pasibaigimo, sutarties įrašymo data

UAB ELI LILLY LIETUVA, Jogailos 4, 01116 Vilnius, LT
išimtinė
2017 09 22
2007 07 27

---

(11) **1093815** *(51)* **Int.Cl.[7]: A61K 31/55**
A61K 9/28
A61P 25/18

(13) T

(54) Peroralinė 2-metiltieno-benzodiazepino kompozicija

Licenciato pavadinimas/vardas, pavardė, adresas, valstybės kodas, licencijos rūšis, licencijos termino pasibaigimo, sutarties įrašymo data

UAB ELI LILLY LIETUVA, Jogailos 4, 01116 Vilnius, LT
išimtinė
2016 03 22
2007 07 27

---

(11) **1095941** *(51)* **Int.Cl.[7]: C07D495/04**
C07B 63/00
A61K 31/55
//(C07D495/04, 333:00)
(C07D495/04, 243:00)

(13) T

(54) 2-Metil-tien-benzodiazepino kristalinės formos ir gamybos būdas

Licenciato pavadinimas/vardas, pavardė, adresas, valstybės kodas, licencijos rūšis, licencijos termino pasibaigimo, sutarties įrašymo data

UAB ELI LILLY LIETUVA, Jogailos 4, 01116 Vilnius, LT
išimtinė
2016 03 22
2007 07 27

---

(11) **1445259** *(51)* **Int.Cl.** ***C07D 495/04 (2006.01)***
C07B 63/00 (2006.01)
A61K 31/55 (2006.01)
C07D 495/04 (2006.01)
C07D 333/00 (2006.01)
C07D 243/00 (2006.01)

(13) T

(54) 2-metil-tien-benzodiazepino kristalinių formų panaudojimas

Licenciato pavadinimas/vardas, pavardė, adresas, valstybės kodas, licencijos rūšis, licencijos termino pasibaigimo, sutarties įrašymo data

UAB ELI LILLY LIETUVA, Jogailos 4, 01116 Vilnius, LT
išimtinė
2016 03 22
2007 07 27

Atitaisymai

(11) **1258476** *(51)* **Int.Cl.** ***C07D 207/16 (2006.01)***
C07D 277/04 (2006.01)
C07D 295/18 (2006.01)
C07D 277/06 (2006.01)
A61K 31/40 (2006.01)
A61K 31/426 (2006.01)
A61P 3/10 (2006.01)

(13) T

(54) Alfa-aminorūgščių dariniai, jų gavimo būdas ir jų, kaip dipeptidil-peptidazės IV (DPP IV) inhibitorių, panaudojimas

Atitaisymas savininkui paprašius

Paskelbta: Išradimai. Dizainas. Prekių ženklai 2006/11 101 puslapis

(15) *Atitaisymas*

(57) 1. Junginys, kurio formulė (I):

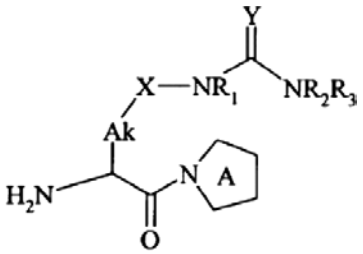

(I)

kurioje:



reiškia 5-narį azoto turintį heterociklą, pasirinktinai pakeistą ciano grupe,
Alk reiškia linijinę arba šakotą (C_1-C_6)alkileno grandinę,
X reiškia viengubą jungtį arba fenileno grupę,
R_1 ir R_2, kurie gali būti identiški arba skirtingi, kiekvienas reiškia vandenilio atomą arba linijinę arba šakotą (C_1-C_6)alkilo grupę,
Y reiškia NR_4 arba CH-NO_2,
R_4 reiškia vandenilio atomą arba linijinę arba šakotą (C_1-C_6)alkilo grupę,
R_3 reiškia:
grupę, parinktą iš linijinės arba šakotos (C_1-C_6)alkilo grupės, nitro grupės arba ciano grupės, kai Y reiškia CH-NO_2 arba
grupę, parinktą iš nitro grupės ir ciano grupės, kai Y reiškia NR_4,
jo tautomerai, kai jie egzistuoja, jo optiniai izomerai ir jo adityvinės druskos su farmaciškai priimtina rūgštimi, išskyrus junginius, kai vienu metu:



reiškia nepakeistą 5-narį azoto turintį heterociklą,
Alk reiškia grupę -$(CH_2)_3$-, X reiškia viengubą jungtį,
Y reiškia NH ir R_3 reiškia nitro grupę,
suprantant, kad terminas “5-naris azoto turintis heterociklas” reiškia 5-narę prisotintą monociklinę grupę, turinčią vieną, du arba tris heteroatomus, kur vienas iš heteroatomų yra azoto atomas ir bet kurie papildomi heteroatomai yra parinkti iš deguonies, azoto ir sieros atomų.

2. (I) formulės junginys pagal 1 punktą, kuriame:



reiškia 1-pirolidinilo grupę, pasirinktinai pakeistą ciano grupe, arba 1,3-tiazolidin-3-ilo grupę, pasirinktinai pakeistą ciano grupe.

3. (I) formulės junginys pagal arba 1 punktą, arba 2 punktą, kuriame α konfigūracija prie amino funkcijos yra (S).

4. (I) formulės junginys pagal bet kurį iš 1 – 3 punktų, kuriame Alk reiškia grupę $(CH_2)_4$.

5. (I) formulės junginys pagal bet kurį iš 1 – 3 punktų, kuriame:



reiškia 1-pirolidinilo grupę, pakeistą ciano grupe, arba 1,3-tiazolidin-3-ilo grupę, pakeistą ciano grupe, ir Alk reiškia grupę $(CH_2)_3$.

6. (I) formulės junginys pagal bet kurį iš 1 – 5 punktų, kuriame X reiškia viengubą jungtį.

7. (I) formulės junginys pagal bet kurį iš 1 – 6 punktų, kuriame Y reiškia grupę NR_4, kurioje R_4 reiškia vandenilio atomą arba linijinę arba šakotą (C_1-C_6)alkilo grupę.

8. (I) formulės junginys pagal bet kurį iš 1 – 7 punktų, kuriame R_3 reiškia nitro grupę.

9. (I) formulės junginys pagal 1 punktą, kuris yra N-{(4S)-4-amino-5-[(2S)-2-ciano-1-pirolidinil]-5-okso-pentil}-N'-nitroguanidinas ir jo optiniai izomerai, jo tautomerai ir jo adityvinės druskos du farmaciškai priimtina rūgštimi.

10. (I) formulės junginys pagal 1 punktą, kuris yra N-{(5S)-5-amino-6-[(2S)-2-ciano-1-pirolidinil]-6-okso-heksil}-N'-nitroguanidinas ir jo optiniai izomerai, jo tautomerai ir jo adityvinės druskos du farmaciškai priimtina rūgštimi.

11. (I) formulės junginys pagal 1 punktą, kuris yra N-{(5S)-5-amino-6-(1,3-tiazolidin-3-il)-6-oksoheksil}-N'-nitroguanidinas ir jo optiniai izomerai, jo tautomerai ir jo adityvinės druskos du farmaciškai priimtina rūgštimi.

12. (I) formulės junginių pagal 1 punktą gavimo būdas, b e s i s k i r i a n t i s tuo, kad junginys, kurio formulė (II):

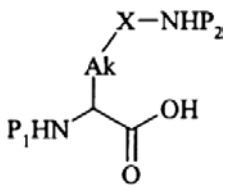

(II)

kurioje Alk ir X yra tokie, kaip apibūdinta (I) formulėje,
P_1 reiškia amino funkcijos apsauginę grupę ir
P_2 reiškia amino funkcijos apsauginę grupę, kitokią negu P_1,

reaguoja su junginiu, kurio formulė (III):



(III)

kurioje:



yra tokia, kaip apibūdinta (I) formulėje, įprastomis peptido kopuliavimo sąlygomis, siekiant gauti, po apsaugos nuėmimo, junginį, kurio formulė (IV):

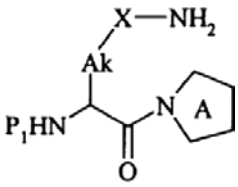

(IV)

kurioje:



,

P_1, Alk ir X yra tokie, kaip apibūdinta aukščiau, kuris įprastomis organinės chemijos reakcijomis, sekančiomis po apsaugos nuėmimo reakcijos, yra paverčiamas (I) formulės junginiu, kuris yra gryninamas, jeigu būtina, įprasta gryninimo technika, suskirstomas, jeigu pageidaujama, į jo optinius izomerus įprasta atskyrimo technika ir paverčiamas, jeigu pageidaujama, jo adityvinėmis druskomis su farmaciškai priimtina rūgštimi.

13. Farmacinė kompozicija, apimanti kaip aktyvų ingredientą junginį pagal bet kurį iš 1 – 11 punktų derinyje su vienu arba keliais inertiniais, netoksiškais, farmaciškai priimtinais nešikliais.

14. Farmacinė kompozicija pagal 13 punktą, skirta panaudoti kaip vaistas, kaip dipeptidilpeptidazės IV inhibitorius, skirtas netolerancijos gliukozei ir sutrikimų, susijusių su hiperglikemija, tokių kaip II tipo diabetas arba nutukimas, gydymui.

15. Farmacinė kompozicija pagal 14 punktą, skirta panaudoti kaip antidiabetinis vaistas.

(48) 2007 09 25

---

(11) **1334210** *(51)* **Int.Cl.** ***C12Q 1/68 (2006.01)***

(13) T

(54) Galvijų slankstelinių išsigimimų komplekso nešiklių atpažinimo genetinė analizė

Atitaisymas savininkui paprašius

Paskelbta: Išradimai. Dizainas. Prekių ženklai 2006/6 255 puslapis

(73) AARHUS UNIVERSITET, DK-8000 Arhus C, DK

(15) *Atitaisymas*

(73) AARHUS UNIVERSITET, DK-8000 Arhus C, DK
Kvaegavlsforeningen Dansire, 8900 Randers, DK

(48) 2007 08 02

---

(11) **1502590** *(51)* **Int.Cl.** ***A61K 31/428 (2006.01)***
C07D 277/68 (2006.01)
A61P 3/10 (2006.01)

(13) T

(54) Heterocikliniai oksimo dariniai, jų gavimo būdas ir jų panaudojimas II tipo diabeto gydymui

Atitaisymas savininkui paprašius

Paskelbta: Išradimai. Dizainas. Prekių ženklai 2007/4 40 puslapis

(15) *Atitaisymas*

(57) 1. Junginiai, kurių formulė (I):

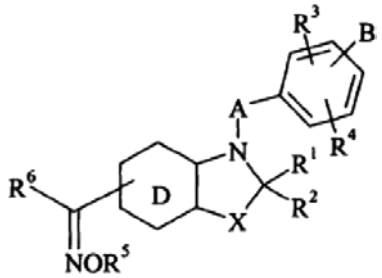

(I),

kurioje:
X reiškia deguonies arba sieros atomą, arba CH_2 grupę, arba grupę:



(kurioje R'^2 kartu su R^2 sudaro papildomą jungtį),
R^1 ir R^2, kurios gali būti vienodos arba skirtingos, kiekviena reiškia vandenilio atomą, linijinę arba šakotą (C_1-C_6)alkilo grupę, arilo grupę, aril-(C_1-C_6)alkilo grupę, kurioje alkilo liekana yra linijinė arba šakota, ariloksi grupę, aril-(C_1-C_6)alkiloksi grupę, kurioje alkilo liekana yra linijinė arba šakota, linijinę arba šakotą (C_1-C_6)alkoksi grupę, hidroksi grupę, amino grupę, linijinę arba šakotą (C_1-C_6)alkilamino grupę arba di-(C_1-C_6)alkilamino grupę, kurioje alkilo liekanos yra linijinės arba šakotos,
arba R^1 ir R^2 kartu sudaro okso grupę, tiokso grupę arba imino grupę,
kur yra įmanoma, kad R^2 kartu su R'^2 sudaro papildomą jungtį,
A reiškia (C_1-C_6)alkileno grandinę, kurioje CH_2 grupė gali būti pakeista heteroatomu, parinktu iš deguonies ir sieros arba NR_a grupe (kurioje R_a reiškia vandenilio atomą arba linijinę arba šakotą (C_1-C_6)alkilo grupę), arba fenileno arba naftileno grupe,
R^3 ir R^4, kurios gali būti vienodos arba skirtingos, kiekviena reiškia vandenilio arba halogeno atomą arba grupę R, OR arba NRR' (kurioje R ir R', kurios gali būti vienodos arba skirtingos, kiekviena reiškia vandenilio atomą arba linijinę arba šakotą (C_1-C_6)alkilo grupę, linijinę arba šakotą (C_2-C_6)alkenilo grupę, linijinę arba šakotą (C_2-C_6)alkinilo grupę, arilo grupę, aril-(C_1-C_6)alkilo grupę, kurioje alkilo liekana yra linijinė arba šakota, aril-(C_2-C_6)alkenilo grupę, kurioje alkenilo liekana yra linijinė arba šakota, aril-(C_2-C_6)alkinilo grupę, kurioje alkinilo liekana yra linijinė arba šakota, heteroarilo grupę, heteroaril-(C_1-C_6)alkilo grupę, kurioje alkilo liekana yra linijinė arba šakota, heteroaril-(C_2-C_6)alkenilo grupę, kurioje alkenilo liekana yra linijinė arba šakota, heteroaril-(C_2-C_6)alkinilo grupę, kurioje alkinilo liekana yra linijinė arba šakota, (C_3-C_8)cikloalkilo

grupę, (C_3-C_8)cikloalkil-(C_1-C_6)alkilo grupę, kurioje alkilo liekana yra linijinė arba šakota, arba linijinę arba šakota (C_1-C_6)polihalogenalkilo grupę),
arba R^3 ir R^4, kartu su jas pernešančiais anglies atomais, kai jos yra pernešamos dviem gretimais anglies atomais, sudaro žiedą, kuris turi 5 arba 6 žiedo narius ir kuris gali turėti heteroatomą, parinktą iš deguonies, sieros ir azoto,
R^5 ir R^6, kurie gali būti vienodi arba skirtingi, gali turėti bet kurią iš R reikšmių, nurodytų aukščiau,
D reiškia:
benzeno branduolį, kur šiuo atveju X negali reikšti grupės:



kaip nurodyta aukščiau,
arba D reiškia piridino, pirazino, pirimidino arba piridazino branduolį,
B reiškia linijinę arba šakotą (C_1-C_6)alkilo grupę arba linijinę arba šakotą (C_2-C_6)alkenilo grupę,
kur šios grupės yra pakeistos:
grupe, kurios formulė (II):

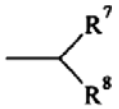

(II),

kurioje R^7 reiškia grupę:

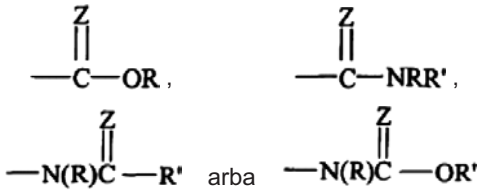

kurioje Z reiškia deguonies arba sieros atomą, ir R ir R', kurios gali būti vienodos arba skirtingos, yra tokios, kaip nurodyta aukščiau,
ir R^8 reiškia arilo grupę, arilalkilo grupę, kurioje alkilo liekana turi 1–6 anglies atomus ir gali būti linijinė arba šakota, heteroarilo grupę, heteroarilalkilo grupę, kurioje alkilo liekana turi 1–6 anglies atomus ir gali būti linijinė arba šakota, CN, tetrazolą, -OR, -NRR', -N(R)C-R' arba -N(R)C-OR', kurioje Z yra toks, kaip apibūdinta aukščiau,
ir R ir R', kurie gali būti vienodi arba skirtingi, gali turėti tokias pačias reikšmes, kaip nurodyta aukščiau,
arba grupe R^9, kurioje R^9 reiškia CN, tetrazolą,

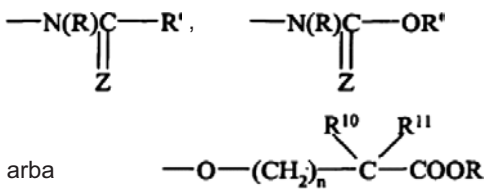

grupę, kurioje Z yra toks, kaip apibūdinta aukščiau ir R ir R', kurie gali būti vienodi arba skirtingi, gali turėti tokias pačias reikšmes, kaip nurodyta aukščiau,
n reiškia 0, 1, 2, 3, 4, 5 arba 6, ir R^{10} ir R^{11}, kurie gali būti vienodi arba skirtingi, kiekvienas reiškia vandenilio atomą arba linijinę arba šakotą (C_1-C_6)alkilo grupę, suprantant, kad R^{10} ir R^{11} negali tuo pačiu metu reikšti vandenilio atomo,
arba B reiškia (II) formulės grupę arba R^9 grupę,
kaip apibūdinta aukščiau,
suprantant, kad:
oksimas R^6-C(=N-OR^5)- gali būti Z arba E konfigūracijos,
arilas reiškia fenilo, naftilo arba bifenilo grupę, kur yra įmanoma, kad šios grupės yra dalinai hidrintos,
hetyeroarilas reiškia mono- arba biciklinę aromatinę grupę, turinčią 5–10 narių, kur biciklinių heteroarilų atveju vienas iš žiedų gali būti dalinai hidrintas ir kuris turi 1–3 heteroatomus, parinktus iš deguonies, azoto ir sieros,
kur yra įmanoma, kad taip apibūdintos arilo ir heteroarilo grupės būtų pakeistos 1–3 grupėmis, parinktomis iš linijinio arba šakoto (C_1-C_6)alkilo, linijinio arba šakoto (C_1-C_6)polihalogenalkilo, linijinės arba šakotos (C_1-C_6)alkoksi grupės, hidroksi grupės, karboksi grupės, formilo, NR_bR_c (kurioje R_b ir R_c, kurie gali būti vienodi arba skirtingi, kiekvienas reiškia vandenilio atomą arba linijinę arba šakotą (C_1-C_6)alkilo grupę, arilo grupę arba heteroarilo grupę), esterio, amido grupės, nitro grupės, ciano grupės ir halogeno atomų,
jų enantiomerai ir diastereoizomerai ir taip pat jų adityvinės druskos su farmaciškai priimtina rūgštimi arba baze.

2. (I) formulės junginiai pagal 1 punktą, kur R^1 ir R^2 kartu sudaro okso grupę, jų enantiomerai ir diastereoizomerai ir taip pat jų adityvinės druskos su farmaciškai priimtina rūgštimi arba baze.

3. (I) formulės junginiai pagal 1 punktą, kur R^3 ir R^4 reiškia vandenilio atomą, jų enantiomerai ir diastereoizomerai ir taip pat jų adityvinės druskos su farmaciškai priimtina rūgštimi arba baze.

4. (I) formulės junginiai pagal 1 punktą, kur A reiškia etilenoksi grupę, jų enantiomerai ir diastereoizomerai ir taip pat jų adityvinės druskos su farmaciškai priimtina rūgštimi arba baze.

5. (I) formulės junginiai pagal 1 punktą, kur D reiškia benzeno branduolį, jų enantiomerai ir diastereoizomerai ir taip pat jų adityvinės druskos su farmaciškai priimtina rūgštimi arba baze.

6. (I) formulės junginiai pagal 1 punktą, kur X reiškia sieros atomą, jų enantiomerai ir diastereoizomerai ir taip pat jų adityvinės druskos su farmaciškai priimtina rūgštimi arba baze.

7. (I) formulės junginiai pagal 1 punktą, kur R^5 reiškia vandenilio atomą, jų enantiomerai ir diastereoizomerai ir taip pat jų adityvinės druskos su farmaciškai priimtina rūgštimi arba baze.

8. (I) formulės junginiai pagal 1 punktą, kur R^5 reiškia alkilo grupę, jų enantiomerai ir diastereoizomerai ir taip pat jų adityvinės druskos su farmaciškai priimtina rūgštimi arba baze.

9. (I) formulės junginiai pagal 1 punktą, kur R^6 nepakeistą fenilo grupę, jų enantiomerai ir diastereoizomerai ir taip pat jų adityvinės druskos su farmaciškai priimtina rūgštimi arba baze.

10. (I) formulės junginiai pagal 1 punktą, kur R^6 reiškia pakeistą fenilo grupę, jų enantiomerai ir diastereoizomerai ir taip pat jų adityvinės druskos su farmaciškai priimtina rūgštimi arba baze.

11. (I) formulės junginiai pagal 1 punktą, kur R^6 reiškia fenilo grupę, pakeistą halogeno atomu, jų enantiomerai ir diastereoizomerai ir taip pat jų adityvinės druskos su farmaciškai priimtina rūgštimi arba baze.

12. (I) formulės junginiai pagal 1 punktą, kur B reiškia alkilo grupę, pakeistą grupe:

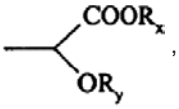

kurioje R_x ir R_y, kurie gali būti vienodi arba skirtingi, reiškia vandenilio atomą arba alkilo grupę, jų enantiomerai ir diastereoizomerai ir taip pat jų adityvinės druskos su farmaciškai priimtina rūgštimi arba baze.

13. (I) formulės junginiai pagal 1 punktą, kur B reiškia alkilo grupę, pakeistą grupe:

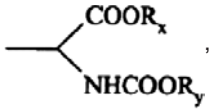

kurioje R_x ir R_y, kurie gali būti vienodi arba skirtingi, reiškia vandenilio atomą arba alkilo grupę, jų enantiomerai ir diastereoizomerai ir taip pat jų adityvinės druskos su farmaciškai priimtina rūgštimi arba baze.

14. (I) formulės junginiai pagal 1 punktą, kur B reiškia alkilo grupę, pakeistą grupe:

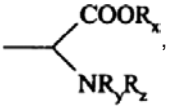

kurioje R_x, R_y ir R_z, kurie gali būti vienodi arba skirtingi, reiškia vandenilio atomą arba alkilo grupę, jų enantiomerai ir diastereoizomerai ir taip pat jų adityvinės druskos su farmaciškai priimtina rūgštimi arba baze.

15. (I) formulės junginiai pagal 1 punktą, kur B reiškia grupę:

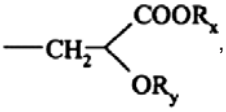

kurioje R_x ir R_y, kurie gali būti vienodi arba skirtingi, reiškia vandenilio atomą arba alkilo grupę, jų enantiomerai ir diastereoizomerai ir taip pat jų adityvinės druskos su farmaciškai priimtina rūgštimi arba baze.

16. (I) formulės junginiai pagal 1 punktą, kur B reiškia grupę:

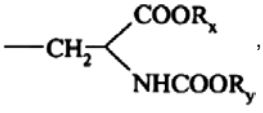

kurioje R_x ir R_y, kurie gali būti vienodi arba skirtingi, reiškia vandenilio atomą arba alkilo grupę, jų enantiomerai ir diastereoizomerai ir taip pat jų adityvinės druskos su farmaciškai priimtina rūgštimi arba baze.

17. (I) formulės junginiai pagal 1 punktą, kur B reiškia grupę:

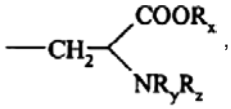

kurioje R_x, R_y ir R_z, kurie gali būti vienodi arba skirtingi, reiškia vandenilio atomą arba alkilo grupę, jų enantiomerai ir diastereoizomerai ir taip pat jų adityvinės druskos su farmaciškai priimtina rūgštimi arba baze.

18. (I) formulės junginiai pagal 1 punktą, kurie yra:
metilo 2-etoksi-3-{4-[2-(6-[(E)-(metoksiimino)(fenil) metil]-2-okso-1,3-benzotiazol-3(2H)-il)etoksi]-fenil} propanoatas,
metilo 2-etoksi-3-{4-[2-(6-[(Z)-(hidroksiimino)(fenil) metil]-2-okso-1,3-benzotiazol-3(2H)-il)etoksi]fenil} propanoatas,
metilo 3-{4-[2-(6-[(metoksiimino)(fenil)metil]-2-okso-1,3-benzotiazol-3(2H)-il)etoksi]fenil}-2-(2,2,2-trifluoretoksi)propanoatas,
metilo 3-{4-[2-(6-[(hidroksiimino)(fenil)-metil]-2-okso- 1,3-benzotiazol-3(2H)-il)etoksi]fenil}-2-(2,2,2- trifluoretoksi)-propanoatas,
2-etoksi-3-{4-[2-(6-[(metoksiimino)(fenil)metil]-2-okso-1,3-benzotiazol-3(2H)-il)etoksi] fenil}propano rūgštis,
2-etoksi-3-{4-[2-(6-[(E)-(metoksiimino)(fenil)metil]-2-okso-1,3-benzotiazol-3(2H)-il)etoksi]fenil}propano rūgštis,
2-etoksi-3-{4-[2-(6-[(E)-(metoksiimino)(fenil)metil]-2-okso-1,3-benzotiazol-3(2H)-il)etoksi]fenil}propano rūgšties enantiomeras 1,
2-etoksi-3-{4-[2-(6-[(E)-(metoksiimino)(fenil)metil]-2-okso-1,3-benzotiazol-3(2H)-il)etoksi]-fenil}propano rūgšties enantiomeras 2,
2-etoksi-3-{4-[2-(6-[(Z)-(metoksiimino)-(fenil)metil]-2-okso-1,3-benzotiazol-3(2H) il)etoksi]fenil}propano rūgštis,
2-etoksi-3-{4-[2-(6-[(Z)-(metoksiimino)(fenil)metil]-2-okso-1,3-benzotiazol-3(2H)-il)etoksi]fenil}propano rūgšties enantiomeras 1,
2-etoksi-3-{4-[2-(6-[(Z)-(metoksiimino)(fenil)metil]-2-okso-1,3-benzotiazol-3(2H)-il)etoksi]fenil}propano rūgšties enantiomeras 2,
2-etoksi-3-{4-[2-(6-[(hidroksiimino)(fenil)metil]-2-okso-1,3-benzotiazol-3(2H)-il)etoksi]fenil}propano rūgštis,
metilo 3-{4-[2-(6-[(Z)-(3-chlorofenil)(metoksiimino) metil]-2-okso-1,3-benzotiazol-3(2H)-il)etoksi]-fenil}-2-etoksipropanoatas,
metilo 3-{4-[2-(6-[(3-chlorfenil)(hidroksiimino)-metil]-2-okso-1,3-benzotiazol-3(2H)-il)etoksi]fenil}-2-etoksipropanoatas,
metilo 2-metoksi-3-{4-[2-(6-[(metoksiimino)(fenil) metil]-2-okso-1,3-benzotiazol-3(2H)-il)etoksi]fenil} propanoatas,
3-{4-[2-(6-[(Z)-(3 chlorofenil)(metoksiimino)metil]-2-okso-1,3-benzotiazol-3(2H)-il)etoksi]fenil}-2-etoksipropano rūgštis,
3-{4-[2-(6-[(metoksiimino)(fenil)metil]-2-okso-1,3-benzotiazol-3(2H)-il)-etoksi]fenil}-2-(2,2,2-trifluoretoksi)propano rūgštis,
3-{4-[2-(6-[(E)-(metoksiimino)(fenil)metil]-2-okso-1,3-benzotiazol-3(2H)-il)etoksi] fenil}- 2-(2,2,2 trifluoretoksi)propano rūgštis,

3-{4-[2-(6-[(E)-(metoksiimino)(fenil)metil]-2-okso-1,3-benzotiazol-3(2H)-il)etoksi]fenil}-2-(2,2,2-trifluoretoksi)propano rūgšties enantiomeras 1,
3-{4-[2-(6-[(E)-(metoksiimino)(fenil)metil]-2-okso-1,3-benzotiazol-3(2H)-il)etoksi]fenil}-2-(2,2,2-trifluoretoksi)propano rūgšties enantiomeras 2,
3-{4-[2-(6-[(Z)-(metoksiimino) (fenil)metil]-2-okso-1,3-benzotiazol-3(2H)-il)etoksi]fenil}-2-(2,2,2-trifluoretoksi)propano rūgštis,
3-{4-[2-(6-[(Z)-(metoksiimino)(fenil)metil]-2-okso-1,3-benzotiazol-3(2H)-il)etoksi]-fenil}-2-(2,2,2-trifluoretoksi)propano rūgšties enantiomeras 1,
3-{4-[2-(6-[(Z)-(metoksiimino)(fenil)metil]-2-okso-1,3-benzotiazol-3(2H)-il)etoksi]fenil}-2-(2,2,2-trifluoretoksi)propano rūgšties enantiomeras 2,
3-{4-[2-(6-[(tret-butoksiimino)-(fenil)metil]-2-okso-1,3-benzotiazol-3(2H)-il)etoksi]fenil}-2-etoksipropano rūgštis.

19. (I) formulės junginiai pagal 1 punktą, kurie yra:
metilo 2-[(tret-butoksikarbonil)amino]-3-{4-[2-(6-[(metoksiimino)(fenil)metil]-2-okso-1,3-benzotiazol-3(2H)-il)etoksi]fenil}propanoatas,
metil 2-[(tret-butoksikarbonil)amino]-3-{4-[2-(6-[(hidroksiimino)(fenil)metil]-2-okso-1,3-benzotiazol-3(2H)-il)-etoksi]fenil}propanoatas,
metilo 2-[(butoksikarbonil)amino]-3-{4-[2-(6-[(metoksiimino)(fenil)metil]-2-okso-1,3-benzotiazol-3(2H)-il)etoksi]fenil}propanoatas,
metilo 3-{4-[2-(6-[(metoksiimino)(fenil)metil]-2-okso-1,3-benzotiazol-3(2H)-il)etoksi]fenil}-2-[(fenoksikarbonil)amino]propanoatas,
metilo 2-{[(benziloksi)-karbonil]amino}-3-{4-[2-(6-[(hidroksiimino)(fenil)metil]-2-okso-1,3-benzotiazol-3(2H)-il)etoksi]fenil}propanoatas,
metilo 2-[(tret-butoksikarbonil)(metil) amino]-3-{4-[2-(6-[(metoksiimino)(fenil)metil]-2-okso-1,3-benzotiazol-3(2H)-il)-etoksi]fenil}propanoatas,
N-(tret-butoksikarbonil)-4-[2-(6-[(hidroksiimino)(fenil)-metil]-2-okso-1,3-benzotiazol-3(2H)-il)etoksi] fenilalaninas,
N-(tret-butoksikarbonil)-4-[2-(6-[(metoksiimino)(fenil) metil]-2-okso-1,3-benzotiazol-3(2H)-il)etoksi] fenilalaninas.

20. (I) formulės junginiai pagal 1 punktą, kurie yra:
metilo 2-amino-3-{4-[2-(6-[(metoksiimino)(fenil) metil]-2-okso-1,3-benzotiazol-3(2H)-il)etoksi]-fenil} propanoatas,
metilo 2-amino-3-(4-[2-(6-[(hidroksiimino)(fenil) metil]-2-okso-1,3-benzotiazol-3(2H)-il)etoksi]fenil) propanoatas,
metilo 3-{4-[2-(6-[(metoksiimino)(fenil)metil]-2-okso-1,3-benzotiazol-3(2H)-il)etoksi]fenil}-2-(metilamino)propanoatas.

21. (I) formulės junginių pagal 1 punktą gavimo būdas, b e s i s k i r i a n t i s tuo, kad kaip pradinė medžiaga yra naudojamas junginys, kurio formulė (III):

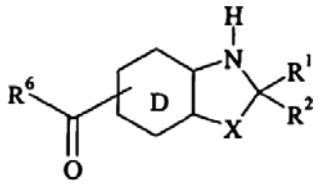

(III),

kurioje D, R^1, R^2, R^6 ir X yra tokie, kaip nurodyta (I) formulėje,
su kuriuo šarminėje terpėje yra kondensuojamas junginys, kurio formulė (IV):

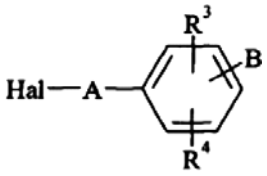

(IV),

kurioje A, B, R^3 ir R^4 yra tokie, kaip nurodyta (I) formulėje ir Hal reiškia halogeno atomą, siekiant gauti junginį, kurio formulė (V):

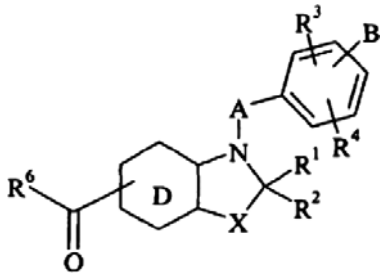

(V),

kurioje R^1, R^2, R^3, R^4, R^6, A, B, D ir X yra tokie, kaip apibūdinta (I) formulėje, kuris yra veikiamas junginiu, kurio formulė $R^5O\text{-}NH_2$, kurioje R^5 yra tokia, kaip apibūdinta (I) formulėje, siekiant gauti junginį, kurio formulė (I):

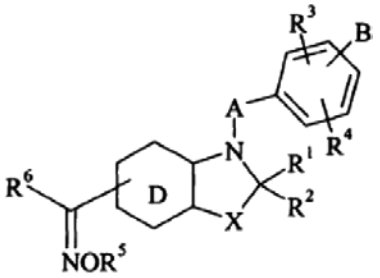

(I),

kuris gali būti išgrynintas pagal įprastą atskyrimo techniką, kuris yra paverčiamas, jeigu pageidaujama, jo adityvinėmis druskomis su farmaciškai priimtina rūgštimi arba baze ir kuris yra suskirstomas, kur tinkama, į jo izomerus pagal įprastą suskirstymo techniką.

22. (I) formulės junginių pagal 1 punktą gavimo būdas, b e s i s k i r i a n t i s tuo, kad kaip pradinė medžiaga yra naudojamas junginys, kurio formulė (III):

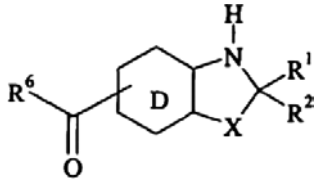

(III),

kurioje D, R^1, R^2, R^6 ir X yra tokie, kaip nurodyta (I) formulėje,
su kuriuo yra kondensuojamas junginys, kurio formulė $R^5O\text{-}NH_2$, kurioje R^5 yra tokia, kaip apibūdinta (I) formulėje, siekiant gauti junginį, kurio formulė (VI):

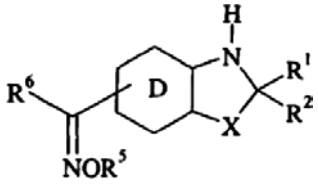

(VI),

kurioje R^1, R^2, R^5, R^6, D ir X yra tokie, kaip apibūdinta (I) formulėje,
su kuriuo šarminėje terpėje yra kondensuojamas junginys, kurio formulė (IV):

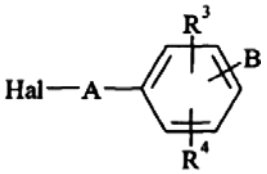

(IV),

kurioje A, B, R^3 ir R^4 yra tokie, kaip nurodyta (I) formulėje ir Hal reiškia halogeno atomą, siekiant gauti junginį, kurio formulė (I):

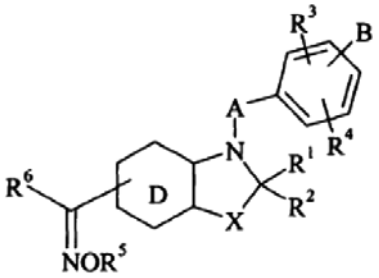

(I),

kuris gali būti išgrynintas pagal įprastą atskyrimo techniką, kuris yra paverčiamas, jeigu pageidaujama, jo adityvinėmis druskomis su farmaciškai priimtina rūgštimi arba baze ir kuris yra suskirstomas, kur tinkama, į jo izomerus pagal įprastą suskirstymo techniką.

23. Junginiai pagal 21 punktą, kurio formulė (V):

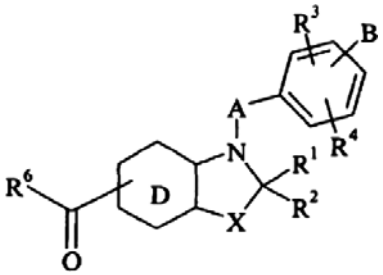

(V),

kuriame R^6, B, D, A, X, R^1, R^2, R^3 ir R^4 yra tokie, kaip nurodyta 1 punkte, skirti panaudoti kaip tarpinės medžiagos (I) formulės junginių sintezei.

24. Farmacinės kompozicijos, kaip aktyvų ingredientą apimančiosmažiausiai vieną (I) formulės junginį pagal bet kurį iš 1–20 arba 23 punktą arba jo adityvinę druską su farmaciškai priimtina rūgštimi arba baze, vieną arba derinyje su vienu arba keliais farmaciškai priimtinais užpildais.

25. Farmacinės kompozicijos pagal 24 punktą, skirtos panaudoti gamybai vaisto, skirto hiperglikemijos, dislipidemijos gydymui ir/arba profilaktikai ir, ypatingai, nuo insulino priklausančio II tipo diabeto, atsparumo insulinui, gliukozės netoleravimo, sutrikimų, susijusių su X sindromu, vainikinių arterijų ligos ir kitų širdies-kraujagyslių ligų, inkstų sutrikimų, retinopatijos, sutrikimų, susijusių su endotelinių ląstelių aktyvavimu, psoriazės, policistinio kiaušidžių sindromo, demencijos, osteoporozės, žarnyno uždegiminių sutrikimų, miotoninės distrofijos, pankreatito, arterosklerozės, ksantomos gydymui, ir taip pat I tipo diabeto, nutukimo, apetito reguliacijos, anoreksijos, bulimijos, nervinės anoreksijos, o taip pat vėžio patologijų ir ypatingai nuo hormonų priklausančio vėžio, tokio kaip krūties vėžys arba gaubtinės žarnos vėžys, gydymui arba prevencijai, ir kaip angiogenezės inhibitoriai.

(48) 2007 08 13

(11) **1598333** *(51)* **Int.Cl.** ***C07C 213/10 (2006.01)***
C07C 217/56 (2006.01)
C07B 57/00 (2006.01)

(54) (1S)-4,5-dimethoksi-1-(metilaminometil)-benzociklobutano, jo rūgšties adityvinių druskų gavimo būdas ir jo panaudojimas ivabradino ir jo farmaciškai priimtinos rūgšties adityvinių druskų sintezei

Atitaisymas savininkui paprašius

Paskelbta: Išradimai. Dizainas. Prekių ženklai 2007/2 148 puslapis

(15) *Atitaisymas*

(57) 1. Amino, kurio formulė (IV):

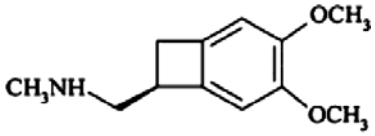

(IV)

racemato atskyrimo būdas reakcija su N-acetil-L-glutamo rūgštimi,
po ko seka tokiu būdu gautos suspensijos filtravimas arba filtravimas siurbiant,
siekiant gauti junginį, kurio formulė (VII):

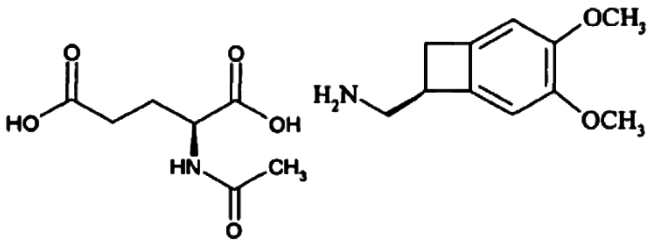

(VII),

kuris reaguoja su baze, siekiant gauti atitinkamą (S) konfigūracijos aminą, kurio formulė (VIII):

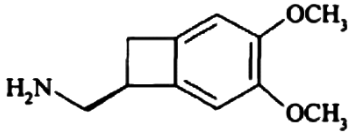

(VIII)

2. Būdas pagal 1 punktą, kuriame (IV) formulės amino reakcija su N-acetil-L-glutamo rūgštimi yra vykdoma organiniame tirpiklyje, viename arba priemaišoje su kitu organiniu tirpikliu, su vandeniu arba su kitu organiniu tirpikliu ir vandeniu.

3. Būdas pagal 2 punktą, kuriame (IV) formulės amino reakcija su N-acetil-L-glutamo rūgštimi yra vykdoma alkoholiniame tirpiklyje, alkoholinio tirpiklio

ir vandens mišinyje, alkoholinio tirpiklio ir kito organinio tirpiklio mišinyje arba alkoholinio tirpiklio, kito organinio tirpiklio ir vandens mišinyje.

4. Būdas pagal bet kurį iš 1–3 punktų, kuriame (VII) formulės druskos konversijai į (VIII) formulės aminą naudojama bazė yra natrio hidroksidas.

5. Būdas pagal bet kurį iš 1–4 punktų, kuriame (VII) formulės druska yra rekristalizuojama kartą arba daugiau negu kartą iš organinio tirpiklio vieno arba priemaišoje su kitu organiniu tirpikliu, su vandeniu arba su kitu organiniu tirpikliu ir vandeniu, prieš paverčiant (VIII) formulės junginiu.

6. Būdas pagal 5 punktą, kuriame (VII) formulės druska yra rekristalizuojama kartą arba daugiau negu kartą iš alkoholinio tirpiklio, alkoholinio tirpiklio ir vandens mišinio, alkoholinio tirpiklio ir kito organinio tirpiklio mišinio arba alkoholinio tirpiklio, kito organinio tirpiklio ir vandens mišinio, prieš paverčiant (VIII) formulės junginiu.

7. Būdas pagal bet kurį iš 1–6 punktų, kuriame aminas yra suskaidomas etanolio ir vandens mišinyje arba etilo acetato, etanolio ir vandens mišinyje.

8. Būdas pagal 6 arba 7 punktą, kuriame (VII) formulės druska yra rekristalizuojama kartą arba daugiau negu kartą iš etanolio ir vandens mišinio arba iš etilo acetato, etanolio ir vandens mišinio.

9. (S) konfigūracijos junginio, kurio formulė (I):

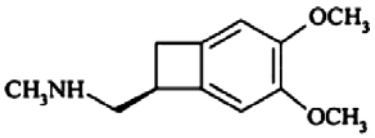

(I),

sintezės būdas, pradedant nuo junginio, kurio formulė (III):

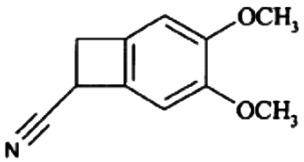

(III),

kuris yra redukuojamas, siekiant gauti raceminį aminą, kurio formulė (IV):

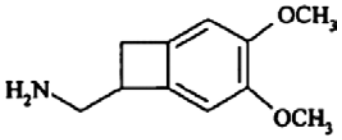

(IV),

kuris yra suskaidomas pagal būdą pagal bet kurį iš 1–8 punktų, siekiant gauti optiškai aktyvų aminą, kurio formulė (VIII):

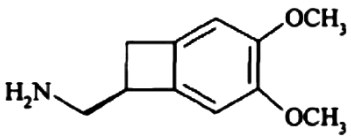

(VIII),

kuris reaguoja su etilo chlorformiatu, siekiant gauti optiškai aktyvų junginį, kurio formulė (IX):

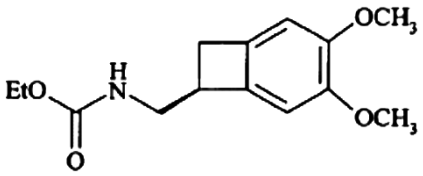

(IX),

kurio karbamato funkcija yra redukuojama, siekiant gauti junginį, kurio formulė (I).

10. Būdas pagal 9 punktą, kuriame (III) formulės junginys yra redukuojamas hidrinimu, naudojant Raney nikelio katalizatorių, arba reakcija su boranu komplekse su tetrahidrofuranu arba reakcija su natrio borhidridu/trifluoracto rūgštimi.

11. Būdas pagal arba 9 punktą arba 10 punktą, kuriame (VIII) formulės amino reakcija su etilo chlorformiatu yra vykdoma su trietilaminu arba natrio hidroksidu.

12. Būdas pagal bet kurį iš 9–11 punktų, kuriame (IX) formulės karbamatas yra redukuojamas, naudojant ličio aliuminio hidridą arba naudojant natrio bis(2-metoksi-etoksi)aliuminio hidridą.

13. Ivabradino, jo farmaciškai priimtinų druskų ir jo hidratų sintezės būdas, kuriame (III) formulės junginys yra paverčiamas (I) formulės tarpiniu junginiu pagal būdą pagal 9 punktą, ir po to (I) formulės tarpinis junginys yra paverčiamas ivabradinu.

(48) 2007 08 14

SISTEMINĖ EUROPOS PATENTINIŲ PARAIŠKŲ RODYKLĖ

(51)	(11)	(51)	(11)	(51)	(11)	(51)	(11)
A47K 10/42	1827190	A61K 31/535	1829544	B22D 39/00	1829632	C07D249/14	1829858
A47K 17/00	1827190	A61K 31/5415	1829527	B22D 41/00	1829632	C07D257/06	1829858
A61H 39/04	1827600	A61K 31/5415	1829528	B22D 41/16	1829632	C07D261/14	1829858
A61K 9/127	1829527	A61K 39/395	1825864	B41J 5/10	1831771	C07D263/48	1829858
A61K 9/127	1829528	A61K 39/395	1832297	C01B 13/00	1824782	C07D265/32	1829544
A61K 9/48	1733725	A61K 39/40	1825864	C01F 7/00	1831104	C07D271/06	1829858
A61K 31/00	1827402	A61K 48/00	1829555	C01G 3/00	1831104	C07D271/10	1829858
A61K 31/192	1829527	A61N 2/06	1827600	C01G 5/00	1831104	C07D275/02	1829858
A61K 31/192	1829528	A61P 3/04	1829858	C01G 9/00	1831104	C07D401/10	1829861
A61K 31/196	1829527	A61P 7/02	1825864	C01G 53/00	1831104	C07D403/10	1829861
A61K 31/196	1829528	A61P 9/00	1825864	C07C229/46	1829858	C07K 16/36	1832297
A61K 31/196	1829858	A61P 15/06	1829861	C07C255/58	1829858	C12N 5/12	1832297
A61K 31/401	1829861	A61P 25/00	1829544	C07D207/22	1829861	G01B 9/02	1831638
A61K 31/405	1829527	A61P 31/18	1733725	C07D213/74	1829858	G06F 3/023	1831771
A61K 31/405	1829528	A62D 1/00	1824570	C07D231/38	1829858	H04Q 7/38	1830599
A61K 31/425	1733725	B09B 3/00	1824616	C07D239/42	1829858		

NUMERINĖ EUROPOS PATENTINIŲ PARAIŠKŲ RODYKLĖ

(11)	*(51)*
1733725	A61K 31/425
1824570	A62D 1/00
1824616	B09B 3/00
1824782	C01B 13/00
1825864	A61K 39/395
1827190	A47K 10/42
1827402	A61K 31/00
1827600	A61N 2/06
1829527	A61K 9/127
1829528	A61K 9/127
1829544	A61K 31/535
1829555	A61K 48/00
1829632	B22D 41/00
1829858	C07C229/46
1829861	C07D207/22
1830599	H04Q 7/38
1831104	C01G 3/00
1831638	G01B 9/02
1831771	G06F 3/023
1832297	A61K 39/395

SISTEMINĖ EUROPOS PATENTŲ RODYKLĖ

(51)	(11)	(51)	(11)	(51)	(11)	(51)	(11)
A47L 13/16	1702714	A61K 38/16	1511768	B24B 7/18	1702714	C07D 487/04	1697371
A61B 17/12	1135186	A61K 38/17	1206274	B24D 11/00	1702714	C07D 487/04	1699795
A61K 9/08	1156829	A61K 39/385	1511768	B24D 13/14	1702714	C07D 487/22	1137411
A61K 9/16	1128815	A61K 45/00	0956865	B60K 6/04	1572486	C07D 487/22	1137411
A61K 9/48	1156829	A61K 47/14	1156829	B67D 1/04	1626925	C07D 491/22	1137411
A61K 9/70	1526848	A61K 47/38	1480679	C07C 49/597	1286964	C07D 491/22	1137411
A61K 9/70	1589956	A61K 49/00	0956865	C07C 211/27	1363885	C07D 493/04	1296989
A61K 31/137	1363885	A61L 2/07	1599233	C07C 233/78	1363885	C07D 493/14	1414824
A61K 31/137	1514546	A61M 25/10	1135186	C07C 235/20	1458672	C07D 498/22	1557421
A61K 31/155	1569634	A61P 1/00	1594517	C07D 207/09	1680400	C07J 7/00	1444247
A61K 31/16	1458672	A61P 1/12	1363885	C07D 207/44	1286964	C07K 7/08	1594517
A61K 31/165	0956865	A61P 3/00	1458672	C07D 209/00	1137411	C07K 14/245	1594517
A61K 31/165	1363885	A61P 3/00	1569634	C07D 209/00	1137411	C07K 14/315	1511768
A61K 31/17	1592417	A61P 3/04	1385548	C07D 209/00	1137411	C07K 14/415	1031577
A61K 31/192	1569634	A61P 3/04	1594517	C07D 209/00	1137411	C08G 8/10	1448741
A61K 31/195	0956865	A61P 3/06	1385548	C07D 209/00	1137411	C09J 5/06	1448741
A61K 31/195	1569634	A61P 3/10	1385548	C07D 209/00	1137411	C09J 161/28	1448741
A61K 31/205	1592417	A61P 3/10	1592417	C07D 209/00	1137411	C12N 5/10	1511768
A61K 31/216	1569634	A61P 3/10	1709014	C07D 209/00	1137411	C12N 15/62	1511768
A61K 31/336	1156829	A61P 5/30	1444247	C07D 209/30	1587788	C12N 15/63	1511768
A61K 31/34	1414824	A61P 9/00	1594517	C07D 209/48	1286964	C12N 15/82	1031577
A61K 31/397	1385548	A61P 9/06	1385548	C07D 213/38	1363885	C12Q 1/68	1436420
A61K 31/40	1137411	A61P 9/10	0956865	C07D 213/74	1659112	F03D 1/00	1592882
A61K 31/40	1397128	A61P 9/10	1385548	C07D 213/81	0956865	F04D 7/04	1692397
A61K 31/421	1709014	A61P 9/10	1446131	C07D 215/38	1659112	F04D 29/44	1692397
A61K 31/4245	1476438	A61P 9/12	1385548	C07D 217/22	1659112	G01N 3/56	1721142
A61K 31/425	1494692	A61P 11/00	1514546	C07D 257/00	1137411	G01N 33/00	0914605
A61K 31/426	1709014	A61P 11/00	1594517	C07D 257/00	1137411	G01N 33/30	1721142
A61K 31/433	1286964	A61P 11/06	1514546	C07D 263/44	1709014	G01S 7/03	1630570
A61K 31/433	1476438	A61P 13/08	1594517	C07D 271/06	1476438	G06F 17/50	0914605
A61K 31/437	1557421	A61P 13/10	1397128	C07D 277/34	1709014	G21F 1/08	1087408
A61K 31/44	0956865	A61P 17/00	1494692	C07D 285/08	1286964	H01P 5/18	1630570
A61K 31/4406	1363885	A61P 23/00	1363885	C07D 285/08	1476438	H01Q 21/00	1630570
A61K 31/444	1659112	A61P 25/00	1587788	C07D 295/12	1363885	H01Q 21/20	1630570
A61K 31/445	0956865	A61P 25/08	1414824	C07D 311/00	1137411	H01Q 23/00	1630570
A61K 31/454	1587788	A61P 25/16	1659112	C07D 401/06	1370550	H01Q 25/00	1630570
A61K 31/46	1514546	A61P 25/16	1697371	C07D 401/12	0956865	H01R 9/26	1159831
A61K 31/47	1370550	A61P 25/28	1286964	C07D 401/12	1740574	H01R 13/527	1628368
A61K 31/49	1137411	A61P 25/28	1699795	C07D 401/14	1370550	H01R 13/533	1628368
A61K 31/495	0956865	A61P 29/00	1363885	C07D 401/14	1740574	H01R 13/73	1159831
A61K 31/496	1587788	A61P 29/00	1476438	C07D 405/14	1740574	H02B 1/052	1159831
A61K 31/50	0956865	A61P 29/00	1594517	C07D 409/14	1370550	H04B 7/185	1264491
A61K 31/5025	1697371	A61P 31/04	1557421	C07D 409/14	1740574	H04M 17/00	1709829
A61K 31/505	1699795	A61P 33/02	1156829	C07D 413/04	1476438	H04Q 1/14	1159831
A61K 31/5377	1480679	A61P 35/00	0956865	C07D 413/06	1476438	H04Q 7/20	1264491
A61K 31/56	1444247	A61P 35/00	1137411	C07D 413/14	1740574	H04Q 7/32	1709829
A61K 31/7024	1446131	A61P 35/00	1480679	C07D 417/14	1370550	H04Q 7/38	1482760
A61K 36/00	1494692	A61P 37/00	0956865	C07D 417/14	1740574		
A61K 38/10	1594517	A61P 37/02	1697371	C07D 471/04	1461338		

NUMERINĖ EUROPOS PATENTŲ RODYKLĖ

(11)	(51)	(11)	(51)	(11)	(51)	(11)	(51)
0914605	G01N 33/00	1264491	H04Q 7/20	1476438	C07D 271/06	1594517	A61P 13/08
0914605	G06F 17/50	1264491	H04B 7/185	1476438	C07D 285/08	1594517	A61P 29/00
0956865	A61K 45/00	1286964	C07D 207/44	1476438	C07D 413/04	1594517	A61P 3/04
0956865	A61K 31/165	1286964	C07D 285/08	1476438	C07D 413/06	1599233	A61L 2/07
0956865	A61K 31/195	1286964	C07D 209/48	1476438	A61K 31/4245	1626925	B67D 1/04
0956865	A61K 49/00	1286964	C07C 49/597	1476438	A61K 31/433	1628368	H01R 13/527
0956865	A61K 31/445	1286964	A61K 31/433	1476438	A61P 29/00	1628368	H01R 13/533
0956865	A61K 31/50	1286964	A61P 25/28	1480679	A61K 47/38	1630570	G01S 7/03
0956865	A61K 31/495	1296989	C07D 493/04	1480679	A61K 31/5377	1630570	H01Q 21/00
0956865	A61K 31/44	1363885	C07D 213/38	1480679	A61P 35/00	1630570	H01Q 23/00
0956865	C07D 213/81	1363885	C07C 233/78	1482760	H04Q 7/38	1630570	H01Q 21/20
0956865	C07D 401/12	1363885	C07C 211/27	1494692	A61K 36/00	1630570	H01Q 25/00
0956865	A61P 35/00	1363885	C07D 295/12	1494692	A61K 31/425	1630570	H01P 5/18
0956865	A61P 37/00	1363885	A61K 31/4406	1494692	A61P 17/00	1659112	C07D 213/74
0956865	A61P 9/10	1363885	A61K 31/137	1511768	C07K 14/315	1659112	C07D 215/38
1031577	C07K 14/415	1363885	A61K 31/165	1511768	A61K 39/385	1659112	C07D 217/22
1031577	C12N 15/82	1363885	A61P 29/00	1511768	C12N 5/10	1659112	A61K 31/444
1087408	G21F 1/08	1363885	A61P 23/00	1511768	C12N 15/62	1659112	A61P 25/16
1128815	A61K 9/16	1363885	A61P 1/12	1511768	C12N 15/63	1680400	C07D 207/09
1135186	A61M 25/10	1370550	C07D 401/06	1511768	A61K 38/16	1692397	F04D 7/04
1135186	A61B 17/12	1370550	C07D 417/14	1514546	A61K 31/46	1692397	F04D 29/44
1137411	C07D 487/22	1370550	C07D 401/14	1514546	A61K 31/137	1697371	C07D 487/04
1137411	C07D 491/22	1370550	C07D 409/14	1514546	A61P 11/00	1697371	A61K 31/5025
1137411	A61K 31/40	1370550	A61K 31/47	1514546	A61P 11/06	1697371	A61P 37/02
1137411	A61K 31/49	1385548	A61K 31/397	1526848	A61K 9/70	1697371	A61P 25/16
1137411	A61P 35/00	1385548	A61P 9/06	1557421	C07D 498/22	1699795	C07D 487/04
1137411	C07D 487/22	1385548	A61P 9/10	1557421	A61K 31/437	1699795	A61K 31/505
1137411	C07D 257/00	1385548	A61P 9/12	1557421	A61P 31/04	1699795	A61P 25/28
1137411	C07D 209/00	1385548	A61P 3/04	1569634	A61K 31/192	1702714	B24B 7/18
1137411	C07D 209/00	1385548	A61P 3/06	1569634	A61K 31/216	1702714	A47L 13/16
1137411	C07D 209/00	1385548	A61P 3/10	1569634	A61K 31/195	1702714	B24D 11/00
1137411	C07D 209/00	1397128	A61K 31/40	1569634	A61P 3/00	1702714	B24D 13/14
1137411	C07D 491/22	1397128	A61P 13/10	1569634	A61K 31/155	1709014	C07D 263/44
1137411	C07D 311/00	1414824	C07D 493/14	1572486	B60K 6/04	1709014	C07D 277/34
1137411	C07D 257/00	1414824	A61K 31/34	1587788	C07D 209/30	1709014	A61K 31/421
1137411	C07D 209/00	1414824	A61P 25/08	1587788	A61K 31/454	1709014	A61K 31/426
1137411	C07D 209/00	1436420	C12Q 1/68	1587788	A61K 31/496	1709014	A61P 3/10
1137411	C07D 209/00	1444247	C07J 7/00	1587788	A61P 25/00	1709829	H04Q 7/32
1137411	C07D 209/00	1444247	A61K 31/56	1589956	A61K 9/70	1709829	H04M 17/00
1156829	A61K 47/14	1444247	A61P 5/30	1592417	A61K 31/205	1721142	G01N 3/56
1156829	A61K 9/48	1446131	A61K 31/7024	1592417	A61K 31/17	1721142	G01N 33/30
1156829	A61K 9/08	1446131	A61P 9/10	1592417	A61P 3/10	1740574	C07D 401/12
1156829	A61K 31/336	1448741	C09J 5/06	1592882	F03D 1/00	1740574	C07D 401/14
1156829	A61P 33/02	1448741	C08G 8/10	1594517	C07K 7/08	1740574	C07D 405/14
1159831	H04Q 1/14	1448741	C09J 161/28	1594517	C07K 14/245	1740574	C07D 409/14
1159831	H01R 13/73	1458672	C07C 235/20	1594517	A61K 38/10	1740574	C07D 413/14
1159831	H01R 9/26	1458672	A61K 31/16	1594517	A61P 1/00	1740574	C07D 417/14
1159831	H02B 1/052	1458672	A61P 3/00	1594517	A61P 9/00		
1206274	A61K 38/17	1461338	C07D 471/04	1594517	A61P 11/00		

TARPTAUTINĖS PATENTŲ KLASIFIKACIJOS SKYRIŲ SĄRAŠAS

A skyrius - Žmogaus poreikių tenkinimas.
B skyrius - Įvairūs technologiniai procesai, transportavimas.
C skyrius - Chemija, metalurgija.
D skyrius - Tekstilė, popierius.
E skyrius - Statyba, kalnakasyba.
F skyrius - Mechanika; apšvietimas; šildymas; ginklai; sprogdinimo darbai.
G skyrius - Fizika.
H skyrius - Elektra.

DIZAINAS

(11)* Registracijos numeris
Registration number

(15) Registracijos/Pratęsimo data
Registration/Renewal date

(18) Registracijos/Pratęsimo termino pabaigos data
Date of expiration of the registration/renewal

(21) Paraiškos numeris
Application number

(22) Paraiškos padavimo data
Date of filing the application

(23) Parodos prioriteto data, valstybės kodas**
Exhibition priority date, code of country

(28) Dizaino pavyzdžių skaičius
Number of designs included in the filing

(31,32,33) Prioriteto paraiškos numeris, data, valstybės kodas
Priority application number, date, code of country

(45) Registracijos paskelbimo data
Date of publication of the registration

(51) Tarptautinės dizaino klasifikacijos indeksai
Indication of International Classification of Designs

(54) Dizaino pavadinimas
Title of the design

(55) Dizaino reprodukcija
Reproduction of the design

(58) Pakeitimo data
Date of change

(72) Dizainerio vardas, pavardė, adresas, valstybės kodas
Name and address of the creator, code of country

(73) Savininko pavadinimas/vardas, pavardė, adresas, valstybės kodas
Name and address of the owner, code of country

(74) Atstovo vardas, pavardė, adresas, valstybės kodas
Name and address of the representative, code of country

(78) Perėmėjo pavadinimas/vardas, pavardė, adresas, valstybės kodas
Name and address of the new owner, code of country

* Pagal WIPO standartą ST.80
** Pagal WIPO standartą ST.3

Registracijos 1582–1583, paskelbtos pagal Lietuvos Respublikos dizaino įstatymo 21 straipsnį

(11) **1582** (15) 2007 08 20
(21) *2006 026* (22) 2006 10 31
(28) *2*
(72) Arvydas Ragauskas, LT
(73) Uždaroji akcinė bendrovė “Epinera”, Vandžiogalos g. 56, LT-47459 Kaunas, LT
(74) Zita Grigienė, 36, Savanorių pr. 222A-46, LT-50196 Kaunas, LT
(51) 06-01
(54) SOFOS
(55)



1.1



1.2



1.3



1.4



1.5



2.1



2.2



2.3



2.4



2.5

(11) **1583**
(21) *2006 027*
(28) *4*
(15) 2007 08 20
(22) 2006 10 31
(72) Arvydas Ragauskas, LT
(73) Uždaroji akcinė bendrovė “Epinera”, Vandžiogalos g. 56, LT-47459 Kaunas, LT
(74) Zita Grigienė, 36, Savanorių pr. 222A-46, LT-50196 Kaunas, LT
(51) 06-01
(54) KAMPINIAI MINKŠTIEJI BALDAI
(55)



1.1



1.2



1.3



1.4



1.5



2.1

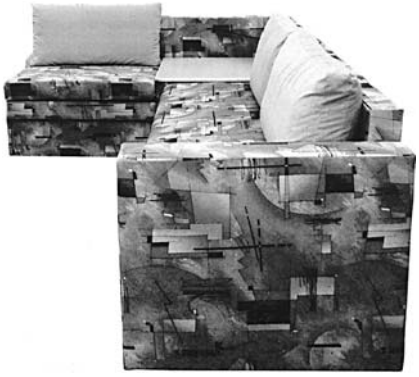

2.2

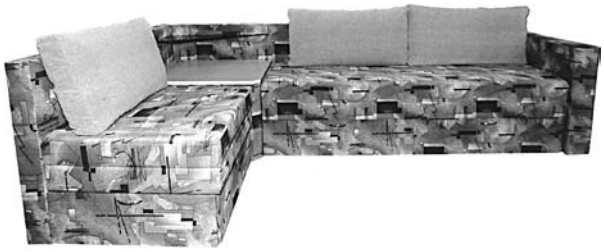

2.3

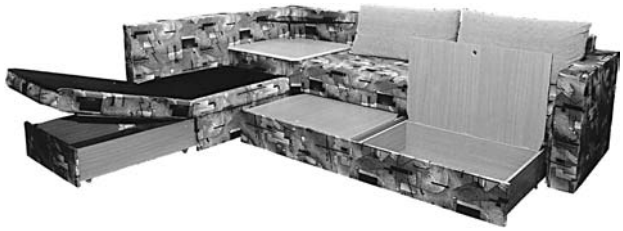

2.4



2.5



3.1



3.2



3.3



3.4



3.5

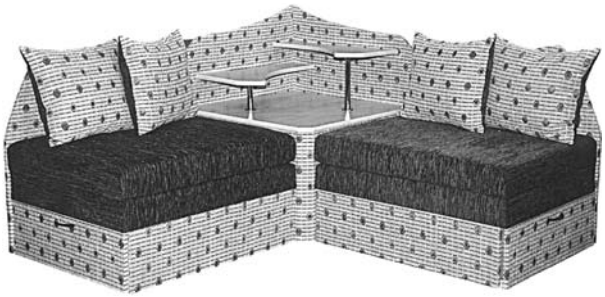

4.1

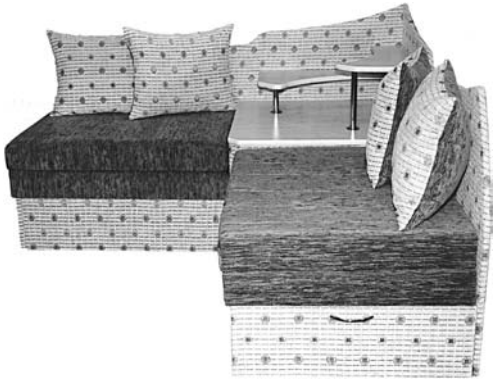

4.2

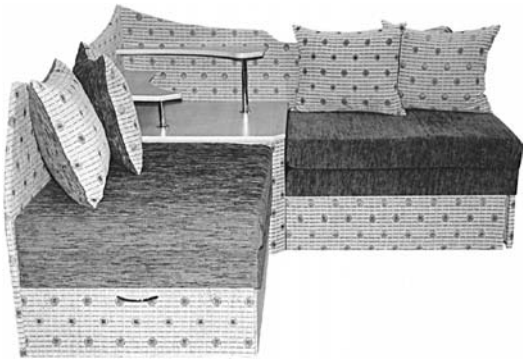

4.3



4.4



4.5

Registracijos, išregistruotos pagal Lietuvos Respublikos dizaino įstatymo 30 straipsnį

(11) **1286** *(58)* 2007 08 20
(73) PHILIP MORRIS PRODUCTS INC., 3601 Commerce Road, Richmond, Virginia 23234, US

(11) **1292** *(58)* 2007 08 20
(73) Uždaroji akcinė bendrovė “Ajonda”, Minties g. 1a, 2042 Vilnius, LT

(11) **1293** *(58)* 2007 08 20
(73) Uždaroji akcinė bendrovė “Ajonda”, Minties g. 1a, LT

(11) **1294** *(58)* 2007 08 20
(73) Uždaroji akcinė bendrovė “Ajonda”, Minties g. 1a, 2042 Vilnius, LT

(11) **1296** *(58)* 2007 08 20
(73) Iraida Ranceva, I. Šimulionio g. 4-85, 2000 Vilnius, LT

(11) **1312** *(58)* 2007 08 20
(73) Kęstutis Špokas, Basanavičiaus g. 25, 5400 Šiauliai, LT

Dizaino galiojimo pratęsimas pagal Lietuvos Respublikos dizaino įstatymo 35 straipsnį

(11) **1332** *(15)* 2007 07 18
(73) JSC “KAFFA INDUSTRIES”, Kofeiny proezd, Ljuberetzky region, 140073 Moscow region, RU
(18) 2012 09 16

(11) **747** *(15)* 2007 08 06
(73) Teknikum Oy, PL 13, 38211 Vammala, FI
(18) 2012 08 04

Dizaino perdavimas pagal Lietuvos Respublikos dizaino įstatymo 40 straipsnį

(11) **1559** *(51)* **11-02**
(54) JUDANTYS PAKABUČIAI (DEKORATYVINIAI)
Perdavimo sutarties registracija
ROKAS GRUNDA, Smėlio g. 33-1,
LT-45304, Kaunas, LT
(58) 2007 07 19

VARDINĖ DIZAINO AUTORIŲ IR SAVININKŲ RODYKLĖ

(72) Autorius, valstybės kodas (73) Pramoninio dizaino savininkas, valstybės kodas	*Žymėjimas A - autorius, S - savininkas*	*(51) Klasifikacijos indeksas*	*(11) Registracijos numeris*
Ragauskas Arvydas, LT	A	06-01	1582
Ragauskas Arvydas, LT	A	06-01	1583
Uždaroji akcinė bendrovė “Epinera”, LT	S	06-01	1582
Uždaroji akcinė bendrovė “Epinera”, LT	S	06-01	1583

SISTEMINĖ DIZAINO RODYKLĖ

(51) *Klasifikacijos indeksas*	*(11)* *Registracijos numeris*
06-01	1582, 1583

NUMERINĖ DIZAINO RODYKLĖ

(21) *Paraiškos numeris*	*(11)* *Registracijos numeris*
2006 026	1582
2006 027	1583

7 redakcija

TARPTAUTINĖS DIZAINO KLASIFIKACIJOS KLASIŲ SĄRAŠAS

1 klasė. Maisto produktai.
2 klasė. Drabužiai, galanterija.
3 klasė. Kelionės reikmenys, futliarai, skėčiai ir asmeniniai reikmenys, nepriskirti kitoms klasėms.
4 klasė. Šepečiai.
5 klasė. Vienetiniai tekstilės gaminiai, pavyzdžiui, audiniai, juostelės, mezginiai ir pan.; dirbtinės ir natūralios lakštinės medžiagos.
6 klasė. Baldai.
7 klasė. Namų apyvokos daiktai, nepriskirti kitoms klasėms.
8 klasė. Įrankiai ir apkaustai.
9 klasė. Tara ir pakuotė, naudojamos prekėms gabenti ir laikyti.
10 klasė. Laikrodžiai, kiti matavimo, tikrinimo ir signalizavimo prietaisai ir įtaisai.
11 klasė. Papuošalai.
12 klasė. Transporto priemonės ir kėlimo įrenginiai.
13 klasė. Elektros energijos gavimo, paskirstymo ir transformavimo įrenginiai.
14 klasė. Įrašymo, perdavimo ir informacijos apdorojimo įrenginiai.
15 klasė. Mašinos, nepriskirtos kitoms klasėms.
16 klasė. Fotografavimo, filmavimo aparatūra, optiniai prietaisai.
17 klasė. Muzikos instrumentai.
18 klasė. Spaustuvės ir raštinės reikmenys.
19 klasė. Popieriaus gaminiai, kanceliariniai ir raštinės reikmenys, įrengimai ir reikmenys, naudojami dailininkų arba mokymui.
20 klasė. Prekybos ir reklamos įrengimai, nurodomieji ženklai.
21 klasė. Žaidimai, žaislai, palapinės ir sporto reikmenys.
22 klasė. Ginklai, pirotechnikos gaminiai, medžioklės ir žūklės reikmenys, kenkėjų naikinimo priemonės.
23 klasė. Skysčių ir dujų paskirstymo įrenginiai, kietasis kuras.
24 klasė. Medicininiai ir laboratoriniai įrengimai.
25 klasė. Statybinės medžiagos, statybinės konstrukcijos ir jų elementai.
26 klasė. Apšvietimo prietaisai ir įrenginiai.
27 klasė. Tabako gaminiai ir rūkymo reikmenys.
28 klasė. Farmacinės ir kosmetikos priemonės, tualeto reikmenys ir prietaisai.
29 klasė. Priešgaisriniai, nelaimingų atvejų nukreipimo arba gelbėjimo įrenginiai įrengimai ir reikmenys.
30 klasė. Gyvulių laikymo ir jų priežiūros reikmenys bei įtaisai.
31 klasė. Maisto ir gėrimų gamybos mašinos ir įtaisai, nepriskirti kitoms klasėms.
99 klasė. Įvairūs.

PREKIŲ ŽENKLAI

*(111)** Registracijos numeris
Registration number

(141) Pripažinimo negaliojančia/panaikinimo/išregistravimo data
Date of Invalidation/Cancellation/Lapse

(151) Registracijos data
Registration date

(156) Pratęsimo data
Renewal date

(181) Registracijos termino pasibaigimo data
Expiration date of the registration

(186) Pratęstos registracijos galiojimo pasibaigimo data
Expiration date of the renewal

(210) Paraiškos numeris
Application number

(220) Paraiškos padavimo data
Date of filing the application

(230) Parodos prioriteto data, valstybės kodas**
Exhibition priority date, code of country

(310,320,330)
Konvencinio prioriteto paraiškos numeris, data, valstybės kodas
Convention priority application number, date, code of country

(450) Registracijos paskelbimo data
Date of publication of the registration

(511) Tarptautinės prekių ir paslaugų klasifikacijos indeksai, prekių ir/arba paslaugų sąrašas
Indication of International Classification of Goods and Services, list of goods and/or services

(523) Elementai, kuriems naudoti gautas sutikimas
Elements which are used under the consent

(526) Nesaugomi elementai
Disclaimer

(531) Tarptautinės ženklų vaizdinių elementų klasifikacijos indeksai
Indication of International Classification of the Figurative Elements of Marks

(540) Ženklo reprodukcija
Reproduction of the mark

(551) Nuoroda, kad ženklas yra kolektyvinis
Indication that the mark is a collective mark

(554) Nuoroda, kad ženklas yra erdvinis
Indication that the mark is three-dimensional mark

(561) Ženklo transliteracija
Transliteration of the mark

(566) Ženklo vertimas į lietuvių kalbą
Translation of the mark into Lithuanian language

(580) Pakeitimo data
Date of change

(591) Apsaugotų spalvų nuoroda
Indication concerning colors claimed

(641) Paraiškos, paduotos užsienio patentų tarnybai, duomenys (paraiškos numeris, paraiškos padavimo data, valstybės kodas)
Data relating to the application filed with foreign patent office (application number, date of filing of the application, code of country)

(646) Registracijos buvusioje TSRS/Tarptautinės registracijos duomenys (registracijos numeris SU/WO, paraiškos padavimo data/registracijos data, teritorinio išplėtimo data biuletenio numeris, metai)
Data relating to the registration of the mark in the former USSR/International Registration of the mark (registration number:SU/WO, date of filing the application/registration date, date ofextension, number of gazette, year)

(732) Ženklo savininko pavadinimas/vardas, pavardė, adresas, valstybės kodas
Name and address of the proprietor of the mark, code of country

(740) Patentinio patikėtinio/atstovo vardas, pavardė, registracijos numeris, adresas, valstybės kodas
Name, registration number of attorney address of attorney/representative, code of country

(770) Buvusio ženklo savininko pavadinimas/vardas, pavardė, adresas (ženklo perdavimas)
Name and address of the previous applicant or holder (in case of change in ownership)

(771) Buvusio ženklo savininko pavadinimas/vardas, pavardė, adresas
Name and address of the previous applicant or holder (in case of no change in ownership)

(791) Licenciato pavadinimas/vardas, pavardė, adresas, valstybės kodas
Name and address of licensee, code of country

(793) Licencijos termino pasibaigimo data, teisių apimtis
Date of expiration of the license, scope of rights

(800) Tarptautinės registracijos duomenys
International Registration data

Jeigu nurodytas tik klasės numeris ir antraštė (511), ženklas yra registruotas visoms Tarptautinės prekių ir paslaugų klasifikacijos klasės prekėms/paslaugoms.
Where there is only an indication of the class and the heading (511), the mark is registered for all goods/services within the class according to the International Classification of Goods and Services.

* Pagal WIPO standartą ST.60
** Pagal WIPO standartą ST.3

Registracijos 55334–55511 pagal Lietuvos Respublikos prekių ženklų įstatymo 16 straipsnį

(111) **55334** *(151)* 2007 07 30
(210) *2005 2170* *(220)* *2005 12 07*
(181) *2015 12 07*
(732) SAULIUS SEMĖNAS, Aguonų g.18-8, LT-03213 Vilnius, LT
DAINIUS VASILIAUSKAS, Olandų g.50-317, LT-01211 Vilnius, LT
(740) Reda Žabolienė, 7, Advokatės Redos Žabolienės kontora METIDA, Verslo centras VERTAS, Gynėjų g. 16, LT-01109 Vilnius, LT
(540)



(531) 5.7, 27.5, 29.1
(591) tamsiai violetinė.
(511)
41 švietimas, mokymas; pramogos; sportinė ir kultūrinė veikla.
43 maisto ir gėrimų parūpinimo paslaugos; laikinas apgyvendinimas.

---

(111) **55335** *(151)* 2007 07 30
(210) *2006 0573* *(220)* *2006 03 27*
(181) *2016 03 27*
(732) PAULIUS NEZABITAUSKAS, Kuršių g.24-26, LT-48145 Kaunas, LT
(740) Aldona Pacevičienė, 21, A.Mickevičiaus g. 29-6, LT-44245 Kaunas, LT
(540)



(526) NEKILNOJAMOJO TURTO INVESTICIJOS
(531) 27.5, 29.1
(591) balta, tamsiai mėlyna.
(511)
36 draudimas; finansinės operacijos; piniginės operacijos; nekilnojamojo turto operacijos.

---

(111) **55336** *(151)* 2007 07 30
(210) *2006 1071* *(220)* *2006 05 31*
(181) *2016 05 31*
(732) GENERALINĖ MIŠKŲ URĖDIJA PRIE APLINKOS MINISTERIJOS, A.Juozapavičiaus g.9, LT-09311 Vilnius, LT
(540)



(531) 6.19, 24.3, 27.1, 29.1
(591) žalia, balta, geltona.
(511)
35 reklama; verslo vadyba; verslo tvarkyba; įstaigų veikla.
40 medžiagų apdirbimas ir apdorojimas.
44 žemdirbystės, sodininkystės ir miškininkystės paslaugos.
45 asmeninės ir visuomeninės kitų teikiamos paslaugos, susijusios su individų poreikių tenkinimu; asmenų ir nuosavybės apsauga.

---

(111) **55337** *(151)* 2007 07 30
(210) *2006 1072* *(220)* *2006 05 31*
(181) *2016 05 31*
(732) GENERALINĖ MIŠKŲ URĖDIJA PRIE APLINKOS MINISTERIJOS, A.Juozapavičiaus g.9, LT-09311 Vilnius, LT
(540)



(531) 6.19, 24.3, 27.1, 29.1
(591) žalia, balta, geltona.
(511)
35 reklama; verslo vadyba; verslo tvarkyba; įstaigų veikla.
40 medžiagų apdirbimas ir apdorojimas.
44 žemdirbystės, sodininkystės ir miškininkystės paslaugos.
45 asmeninės ir visuomeninės kitų teikiamos paslaugos, susijusios su individų poreikių tenkinimu; asmenų ir nuosavybės apsauga.

---

(111) **55338** *(151)* 2007 07 30
(210) *2006 1077* *(220)* *2006 06 01*
(181) *2016 06 01*
(732) VIEŠOJI ĮSTAIGA NACIONALINIS KRAUJO CENTRAS, Žolynų g.34, LT-10210 Vilnius, LT
(540)

NKC

(511)

5 farmacijos ir veterinarijos preparatai; higienos preparatai (medicinos reikmėms); dietiniai produktai (medicinos reikmėms), kūdikių maistas; pleistrai, tvarsliava; dantų plombavimo ir dantų išlajų gamybos medžiagos; dezinfekavimo preparatai; kenkėjų naikinimo preparatai; fungicidai, herbicidai.

44 medicinos paslaugos; veterinarijos paslaugos; žmonių ar gyvūnų higieninė ir grožio priežiūra; žemdirbystės, sodininkystės ir miškininkystės paslaugos.

---

(111) **55339** *(151)* 2007 07 30
(210) *2006 1315* *(220)* *2006 07 04*
(181) *2016 07 04*

(732) UAB “GRAND CASINO INTERNATIONAL”, Linkmenų g. 17 / Žalgirio g. 114, LT-09300 Vilnius, LT

(740) Vilija Viešūnaitė, 56, Advokatų kontora Kalmatavičius, Petraitytė, Viešūnaitė ir partneriai “Relaw” Arklių g. 22-2, Vilnius, LT

(540)

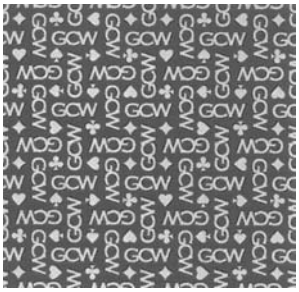

(531) 21.1, 25.7, 29.1

(591) raudona, geltona.

(511)

16 popierius, kartonas ir jų gaminiai, nepriskirti prie kitų klasių; spaudiniai; įrišimo medžiagos; fotonuotraukos; raštinės reikmenys; raštinės ir buitinės lipniosios medžiagos; dailininkų reikmenys; teptukai; rašomosios mašinėlės ir biuro reikmenys (išskyrus baldus); mokomoji medžiaga ir vaizdinės priemonės (išskyrus aparatūrą); plastikinės pakavimo medžiagos (nepriskirtos prie kitų klasių); šriftai; klišės.

24 audiniai ir tekstilės gaminiai, nepriskirti prie kitų klasių; lovatiesės ir staltiesės.

27 kilimai, dembliai, patiesalai, linoleumas ir kitos grindų dangos; sienų apmušalai (ne tekstiliniai).

35 reklama; verslo vadyba; verslo tvarkyba; įstaigų veikla.

41 švietimas, mokymas; pramogos; sportinė ir kultūrinė veikla.

43 maisto ir gėrimų parūpinimo paslaugos; laikinas apgyvendinimas.

---

(111) **55340** *(151)* 2007 07 30
(210) *2006 1316* *(220)* *2006 07 04*
(181) *2016 07 04*

(732) BREAT CORPORATION LTD, Copthall, P.O.Box 2331, Roseau, St.George 00152, DO

(740) Reda Žabolienė, 7, Advokatės Redos Žabolienės kontora METIDA, Verslo centras VERTAS, Gynėjų g. 16, LT-01109 Vilnius, LT

(540)



(531) 27.5, 29.1

(591) oranžinė, balta, juoda.

(511)

8 įrankiai ir padargai (rankiniai); peiliai, šaltieji ginklai; skustuvai.

9 moksliniai, jūriniai, geodeziniai, fotografijos, kinematografijos, optiniai, svėrimo, matavimo, signalizavimo, tikrinimo (priežiūros), gelbėjimo, mokymo prietaisai ir aparatai; elektros praleidimo, perjungimo, transformavimo, akumuliavimo, reguliavimo ir valdymo aparatai ir prietaisai; garso ar vaizdo įrašymo, perdavimo ar atkūrimo aparatūra; magnetinės duomenų laikmenos, įrašų diskai; prekybos automatai ir monetinių aparatų mechanizmai; kasos aparatai, skaičiavimo mašinos, duomenų dorojimo įrenginiai ir kompiuteriai; gesintuvai.

11 apšvietimo, šildymo, garų gamybos, valgio virimo, šaldymo, džiovinimo, vėdinimo, vandens tiekimo ir sanitariniai įrenginiai.

12 transporto priemonės; sausumos, vandens ir oro susisiekimo priemonės.

14 brangieji metalai ir jų lydiniai, brangiųjų metalų arba jais padengti dirbiniai, nepriskirti prie kitų klasių; juvelyriniai dirbiniai, brangakmeniai; laikrodžiai ir laikmačiai.

15 muzikos instrumentai.

16 popierius, kartonas ir jų gaminiai, nepriskirti prie kitų klasių; spaudiniai; įrišimo medžiagos; fotonuotraukos; raštinės reikmenys; raštinės ir buitinės lipniosios medžiagos; dailininkų reikmenys; teptukai; rašomosios mašinėlės ir biuro reikmenys (išskyrus baldus); mokomoji medžiaga ir vaizdinės priemonės (išskyrus aparatūrą); plastikinės pakavimo medžiagos (nepriskirtos prie kitų klasių); šriftai; klišės.

18 odos ir odų pakaitalai, jų gaminiai, nepriskirti prie kitų klasių; gyvūnų odos, kailiai; lagaminai, kelioniniai krepšiai; lietaus ir saulės skėčiai, lazdos (kriukiai); rimbai, botagai, pakinktai ir jų dalys.

20 baldai, veidrodžiai, paveikslų rėmai; medžio, kamščio, meldų, nendrių, gluosnių, rago, kaulo, dramblio kaulo, banginio ūsų, vėžlio šarvo, kriauklių, gintaro, perlamutro, jūros putų dirbiniai, šių medžiagų pakaitalų arba plastikų gaminiai (nepriskirti prie kitų klasių).

21 namų apyvokos arba virtuvės reikmenys ir indai (išskyrus brangiųjų metalų arba jais padengtus); šukos ir kempinės; šepečiai (išskyrus teptukus); šepečių medžiagos; valymo reikmenys; metaliniai raizginiai šveistukai; neapdirbtas arba iš dalies apdirbtas stiklas (išskyrus statybinį); stiklo, porceliano ir keramikos gaminiai, nepriskirti prie kitų klasių.

28 žaidimai ir žaislai; gimnastikos ir sporto reikmenys, nepriskirti prie kitų klasių; Kalėdų eglučių papuošalai.

34 tabakas; rūkymo reikmenys; degtukai.

35 reklama; verslo vadyba; verslo tvarkyba; prekių sukaupimas (išskyrus vežimą) kitiems, teikiantis pirkėjams galimybę patogiai apžiūrėti ir įsigyti tų prekių (taip pat ir per visuotinį kompiuterių tinklą), įskaitant prekių užsakymo paštu paslaugas; verslo operacijos ir franšizės pardavimas ir valdymas.

---

(111) **55341** *(151)* 2007 07 30
(210) *2006 1319* *(220)* *2006 07 05*
(181) *2016 07 05*

(732) RYTIS KUZMENKA, Kęstučio g.3-8, LT-44320 Kaunas, LT

(740) Lyra Tarnauskienė, 26, UAB "Patentinė ir teisinė apsauga", Maironio g.14B-1, LT-44298 Kaunas, LT

(540)

mosquito

(531) 3.13, 16.1, 27.3, 29.1

(591) juoda, balta, raudona.

(511)

41 pramogos; sportinė ir kultūrinė veikla.

---

(111) **55342** (151) 2007 07 30
(210) *2006 1380* (220) *2006 07 18*
(181) *2016 07 18*

(732) EDMONDAS ČIVINSKAS, Pavenčių g.1-7, LT-89187 Mažeikiai, LT

(740) Reda Žabolienė, 7, Advokatės Redos Žabolienės kontora METIDA, Verslo centras VERTAS, Gynėjų g. 16, LT-01109 Vilnius, LT

(540)

VAIRAS

(511)

41 švietimas, mokymas; pramogos; sportinė ir kultūrinė veikla.

---

(111) **55343** (151) 2007 07 30
(210) *2006 1381* (220) *2006 07 18*
(181) *2016 07 18*

(732) UAB "RELAKS BALDAI", Varpų g. 13-7, LT-94276 Klaipėda, LT

(740) Reda Žabolienė, 7, Advokatės Redos Žabolienės kontora METIDA, Verslo centras VERTAS, Gynėjų g. 16, LT-01109 Vilnius, LT

(540)

BALDAI Relaks

(531) 25.5, 26.4, 26.11

(511)

20 baldai, veidrodžiai, paveikslų rėmai; medžio, kamščio, meldų, nendrių, gluosnių, rago, kaulo, dramblio kaulo, banginio ūsų, vėžlio šarvo, kriauklių, gintaro, perlamutro, jūros putų dirbiniai, šių medžiagų pakaitalų arba plastikų gaminiai (nepriskirti prie kitų klasių).

35 reklama; verslo vadyba; verslo tvarkyba; įstaigų veikla.

---

(111) **55344** (151) 2007 07 30
(210) *2006 1390* (220) *2006 07 20*
(181) *2016 07 20*

(732) UAB "BALTIJOS AGROVERSLO PROJEKTAI", Jogailos g.7, LT-01116 Vilnius, LT

(540)



(531) 26.1, 26.2, 29.1

(591) oranžinė, tamsiai žalia, šviesiai mėlyna.

(511)

35 efektyvumo (veiksmingumo) specialistų paslaugos; ekonominis prognozavimas; savikainos analizė; rinkotyra; rinkos nagrinėjimas; parodų rengimas komercijos ar reklamos reikmėms; mugių rengimas komercijos ar reklamos reikmėms; reklamos agentūros; reklaminės medžiagos tobulinimas; reklama; ekonominis prognozavimas; komercijos ar pramonės vadybos pagalba; personalo vadybos konsultacijos; personalo komplektavimas; verslo patikrinimai; verslo vadybos pagalba; verslo nagrinėjimas; verslo specialistų konsultacijos; verslo informacija; informacijos sisteminimas kompiuterinėse duomenų bazėse; statistinė informacija; tiekimo paslaugos (prekių ir paslaugų pirkimas kitiems verslams); verslo tyrimai; nuomonių tyrimas; verslo vadybos patarėjų paslaugos; verslo organizavimo konsultacijos; verslo vadybos ir organizavimo konsultacijos; visuomenės informavimas.

41 seminarų rengimas ir vedimas; profesinis mokymas ir rengimas; kultūros ar mokomųjų parodų rengimas; simpoziumų rengimas ir vedimas; konferencijų rengimas ir vedimas; kongresų rengimas ir vedimas; pobūvių rengimas; mokymas; vertimai.

---

(111) **55345** (151) 2007 07 30
(210) *2006 0598* (220) *2006 03 29*
(181) *2016 03 29*

(732) UAB "SVEIKATOS IR MEDICINOS INFORMACIJOS AGENTŪRA", Tvirtovės al.90A, LT-44001 Kaunas, LT

(540)

GYDYMO menas

(531) 27.5, 29.1

(591) žalia, rudai rausva.

(511)

16 periodiniai leidiniai, žurnalai.

---

(111) **55346** (151) 2007 07 30
(210) *2006 0600* (220) *2006 03 29*
(181) *2016 03 29*

(732) UAB "SVEIKATOS IR MEDICINOS INFORMACIJOS AGENTŪRA", Tvirtovės al.90A, LT-44001 Kaunas, LT

(540)



(531) 2.1, 26.1, 27.5, 29.1
(591) mėlyna, juoda.
(511)
16 informaciniai biuleteniai, periodiniai leidiniai, spausdintiniai leidiniai, žurnalai.
35 reklamos pristatymas paštu, reklaminių tekstų skelbimas, reklaminių skilčių rengimas, reklaminių skelbimų platinimas, radijo reklama, televizijos reklama, nuomonių tyrimas, visuomenės informavimas.
41 konferencijų rengimas ir vedimas; radijo ir televizijos programų rengimas; knygų leidyba; sveikatos klubų paslaugos.

---

(111) **55347** *(151)* 2007 07 30
(210) *2006 0888* *(220)* *2006 05 05*
(181) *2016 05 05*
(732) UAB “PASTATŲ KONSTRUKCIJOS”, Tilžės g.170, LT-76296 Šiauliai, LT
(740) Aurelija Šidlauskienė, 25, Patentinės patikėtinės Aurelijos Šidlauskienės firma, K. Būgos g. 29, LT-44326 Kaunas, LT
(540)



(531) 27.1, 29.1
(591) mėlyna, juoda.
(511)
41 švietimas; mokymas; leidyba.
42 mokslo ir technologijų paslaugos ir su tuo susiję tyrimai ir projektavimas; pramoninės analizės ir tyrimų paslaugos.

---

(111) **55348** *(151)* 2007 07 30
(210) *2006 1391* *(220)* *2006 07 20*
(181) *2016 07 20*
(732) OMNIUM FRANCAIS INDUSTRIEL ET COMMERCIAL OFIC, Societe Anonyme, 38, Rue Saint-Ferdinand, 75017 Paris, FR
(740) Tatjana Sterlina, 37, UAB “Intels”, Naugarduko g. 32 / 2, LT-03225 Vilnius, LT
(540)

ONDUBALT

(511)
19 ne metalinės stogo dangos; ne metaliniai sienų apkalai.

---

(111) **55349** *(151)* 2007 07 30
(210) *2006 1392* *(220)* *2006 07 20*
(181) *2016 07 20*
(732) DEVELOPMENT CENTER FOR TEACHING CHINESE AS A FOREIGN LANGUAGE OF THE MINISTRY OF EDUCATION P.R.C., 17th Floor, Fangyuan Mansion B56 Zhongguancun South St., Beijing 100044, CN
(740) Reda Žabolienė, 7, Advokatės Redos Žabolienės kontora METIDA, Verslo centras VERTAS, Gynėjų g. 16, LT-01109 Vilnius, LT
(540)

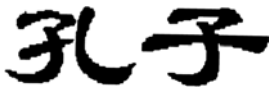

(531) 28.3
(511)
16 spausdintiniai leidiniai; knygos; periodiniai leidiniai; sieniniai žemėlapiai (mokymo reikmėms); vokai (raštinės reikmenys); spaudiniai; popieriaus lakštai (raštinės reikmėms); bukletai; mokymo medžiaga (išskyrus aparatūrą); raštinės reikmenys; sertifikatai; popieriniai arba plastikiniai pakavimo maišeliai; skelbimų skydai (popieriniai arba kartoniniai).
41 egzaminavimas; akademijos (mokymas); mokymas; mažos grupės ar vieno asmens mokymas; švietimo paslaugos; instruktavimo paslaugos; švietimo informacija; knygų leidyba; konferencijų rengimas ir vedimas; seminarų rengimas ir vedimas; profesinis mokymas ir rengimas; vaizdajuosčių gamyba; radijo ir televizijos programų kūrimas; elektroninis knygų ir žurnalų tiesioginis publikavimas.

---

(111) **55350** *(151)* 2007 07 30
(210) *2006 1393* *(220)* *2006 07 20*
(181) *2016 07 20*
(732) DEVELOPMENT CENTER FOR TEACHING CHINESE AS A FOREIGN LANGUAGE OF THE MINISTRY OF EDUCATION P.R.C., 17th Floor, Fangyuan Mansion B56 Zhongguancun South St., Beijing 100044, CN
(740) Reda Žabolienė, 7, Advokatės Redos Žabolienės kontora METIDA, Verslo centras VERTAS, Gynėjų g. 16, LT-01109 Vilnius, LT
(540)

Confucius

(531) 27.5
(511)
16 spausdintiniai leidiniai; knygos; periodiniai leidiniai; sieniniai žemėlapiai (mokymo reikmėms); vokai (raštinės reikmenys); spaudiniai; popieriaus lakštai (raštinės reikmėms); bukletai; mokymo medžiaga (išskyrus aparatūrą); raštinės reikmenys; sertifikatai; popieriniai arba plastikiniai pakavimo maišeliai; skelbimų skydai (popieriniai arba kartoniniai).
41 egzaminavimas; akademijos (mokymas); mokymas; mažos grupės ar vieno asmens mokymas; švietimo paslaugos; instruktavimo paslaugos; švietimo informacija; knygų leidyba; konferencijų rengimas ir vedimas; seminarų rengimas ir vedimas; profesinis mokymas ir rengimas; vaizdajuosčių gamyba; radijo ir televizijos programų kūrimas; elektroninių knygų ir žurnalų tiesioginis publikavimas.

---

(111) **55351** *(151)* 2007 07 30
(210) *2006 1396* *(220)* *2006 07 20*
(181) *2016 07 20*
(732) ŽEMĖS ŪKIO KOOPERATINĖ BENDROVĖ “PAMARIO PAUKŠTYNAS”, Leitgirių k., Šilutės r.sav., LT

(740) Aušra Pakėnienė, 50, AAA Baltic Service Company, J. Jasinskio g. 16B Biurų centras Victoria, LT-01112 Vilnius, LT

(540)

DIDIKŲ

(511)

29 mėsa, paukštiena.

---

(111) **55352** *(151)* 2007 07 30
(210) *2006 1399* *(220)* *2006 07 21*
(181) *2016 07 21*

(732) UŽDAROJI AKCINĖ DRAUDIMO BROKERIŲ BENDROVĖ “RHEA”, Šermukšnių g.1/13-2, LT-01106 Vilnius, LT

(740) Gediminas Pranevičius, 54, Advokatų kontora “Smaliukas ir partneriai”, Konstitucijos pr. 7, LT-09308 Vilnius, LT

(540)

RHEA

(511)

36 draudimas; finansinės operacijos; piniginės operacijos; nekilnojamojo turto operacijos.

---

(111) **55353** *(151)* 2007 07 30
(210) *2006 1400* *(220)* *2006 07 21*
(181) *2016 07 21*

(732) VIEŠOJI ĮSTAIGA “SAULĖS GOJUS”, Polocko g.6-51, LT-01204 Vilnius, LT

(740) Gediminas Pranevičius, 54, Advokatų kontora “Smaliukas ir partneriai”, Konstitucijos pr. 7, LT-09308 Vilnius, LT

(540)



(531) 5.1, 7.1, 26.3, 29.1
(591) žalia, ruda, oranžinė.
(511)

41 švietimas, mokymas; pramogos; sportinė ir kultūrinė veikla.

---

(111) **55354** *(151)* 2007 07 30
(210) *2006 1502* *(220)* *2006 08 07*
(181) *2016 08 07*

(732) EGIDIJUS SKARBALIUS, L.Giros g.96-20, LT-06301 Vilnius, LT

(740) Marija Lenkutienė, 6, Patentinių paslaugų centras, UAB, J.Basanavičiaus g. 11/1, LT-03108 Vilnius, LT

(540)

LABAS, ŽEMAITIJA

(511)

16 žurnalai (periodiniai leidiniai); laikraščiai; brošiūros; bukletai; kalendoriai; katalogai; knygos; spausdintiniai leidiniai; periodiniai leidiniai; popieriniai ar kartoniniai plakatai; prospektai; spaudiniai; žinynai.

---

(111) **55355** *(151)* 2007 07 30
(210) *2006 1506* *(220)* *2006 08 07*
(181) *2016 08 07*

(732) UAB “BMS”, Savanorių pr. 301, LT-50123 Kaunas, LT

(740) Aldona Pacevičienė, 21, A.Mickevičiaus g. 29-6, LT-44245 Kaunas, LT

(540)



(531) 1.15, 26.1, 27.3
(511)

9 moksliniai, jūriniai, geodeziniai, fotografijos, kinematografijos, optiniai, svėrimo, matavimo, signalizavimo, tikrinimo (priežiūros), gelbėjimo, mokymo prietaisai ir aparatai; elektros praleidimo, perjungimo, transformavimo, akumuliavimo, reguliavimo ir valdymo aparatai ir prietaisai; garso ar vaizdo įrašymo, perdavimo ar atkūrimo aparatūra; magnetinės duomenų laikmenos, įrašų diskai; prekybos automatai ir monetinių aparatų mechanizmai; kasos aparatai, skaičiavimo mašinos, duomenų dorojimo įrenginiai ir kompiuteriai; gesintuvai.

35 reklama; verslo vadyba; verslo tvarkyba; įstaigų veikla; prekių sukaupimas (išskyrus vežimą) kitiems, teikiantis pirkėjams galimybę patogiai apžiūrėti ir įsigyti tų prekių.

---

(111) **55356** *(151)* 2007 07 30
(210) *2006 1507* *(220)* *2006 08 07*
(181) *2016 08 07*

(732) UAB “BMS”, Savanorių pr. 301, LT-50123 Kaunas, LT

(740) Aldona Pacevičienė, 21, A.Mickevičiaus g. 29-6, LT-44245 Kaunas, LT

(540)



(531) 1.15, 26.1, 27.3, 27.5, 29.1
(591) balta, juoda, raudona.
(511)

9 moksliniai, jūriniai, geodeziniai, fotografijos, kinematografijos, optiniai, svėrimo, matavimo, signalizavimo, tikrinimo (priežiūros), gelbėjimo, mokymo prietaisai ir aparatai; elektros praleidimo, perjungimo, transformavimo, akumuliavimo, reguliavimo ir valdymo aparatai ir prietaisai; garso ar vaizdo įrašymo, perdavimo ar atkūrimo aparatūra; magnetinės duomenų laikmenos, įrašų diskai; prekybos automatai ir monetinių aparatų mechanizmai; kasos aparatai, skaičiavimo mašinos, duomenų dorojimo įrenginiai ir kompiuteriai; gesintuvai.

---

(111) **55357** *(151)* 2007 07 30
(210) *2006 1508* *(220)* *2006 08 07*
(181) *2016 08 07*

(732) UAB “BMS”, Savanorių pr. 301, LT-50123 Kaunas, LT

(740) Aldona Pacevičienė, 21, A.Mickevičiaus g. 29-6, LT-44245 Kaunas, LT

(540)



(531) 1.15, 26.1, 27.3, 29.1
(591) balta, juoda, raudona.
(511)
9 moksliniai, jūriniai, geodeziniai, fotografijos, kinematografijos, optiniai, svėrimo, matavimo, signalizavimo, tikrinimo (priežiūros), gelbėjimo, mokymo prietaisai ir aparatai; elektros praleidimo, perjungimo, transformavimo, akumuliavimo, reguliavimo ir valdymo aparatai ir prietaisai; garso ar vaizdo įrašymo, perdavimo ar atkūrimo aparatūra; magnetinės duomenų laikmenos, įrašų diskai; prekybos automatai ir monetinių aparatų mechanizmai; kasos aparatai, skaičiavimo mašinos, duomenų dorojimo įrenginiai ir kompiuteriai; gesintuvai.

---

(111) **55358** *(151)* 2007 07 30
(210) *2006 1509* *(220)* *2006 08 07*
(181) *2016 08 07*
(732) UAB “BMS”, Savanorių pr. 301, LT-50123 Kaunas, LT
(740) Aldona Pacevičienė, 21, A.Mickevičiaus g. 29-6, LT-44245 Kaunas, LT
(540)



(531) 1.15, 26.1, 27.3, 29.1
(591) balta, juoda, mėlyna.
(511)
35 reklama; verslo vadyba; verslo tvarkyba; įstaigų veikla; prekių sukaupimas (išskyrus vežimą) kitiems, teikiantis pirkėjams galimybę patogiai apžiūrėti ir įsigyti tų prekių.

---

(111) **55359** *(151)* 2007 07 30
(210) *2006 1510* *(220)* *2006 08 07*
(181) *2016 08 07*
(732) UAB “BMS”, Savanorių pr. 301, LT-50123 Kaunas, LT
(740) Aldona Pacevičienė, 21, A.Mickevičiaus g. 29-6, LT-44245 Kaunas, LT
(540)



(531) 29.1
(591) mėlyna.
(511)
9 moksliniai, jūriniai, geodeziniai, fotografijos, kinematografijos, optiniai, svėrimo, matavimo, signalizavimo, tikrinimo (priežiūros), gelbėjimo, mokymo prietaisai ir aparatai; elektros praleidimo, perjungimo, transformavimo, akumuliavimo, reguliavimo ir valdymo aparatai ir prietaisai; garso ar vaizdo įrašymo, perdavimo ar atkūrimo aparatūra; magnetinės duomenų laikmenos, įrašų diskai; prekybos automatai ir monetinių aparatų mechanizmai; kasos aparatai, skaičiavimo mašinos, duomenų dorojimo įrenginiai ir kompiuteriai; gesintuvai.
35 reklama; verslo vadyba; verslo tvarkyba; įstaigų veikla; prekių sukaupimas (išskyrus vežimą) kitiems, teikiantis pirkėjams galimybę patogiai apžiūrėti ir įsigyti tų prekių.

---

(111) **55360** *(151)* 2007 07 30
(210) *2006 1671* *(220)* *2006 09 01*
(181) *2016 09 01*
(732) UAB “KOKAS”, Maumedžių g.21C, LT-08420 Vilnius, LT
(740) Virgina Adolfina Draugelienė, 8, A. P. Kavoliuko g. 24-152, LT-04328 Vilnius, LT
(540)



(531) 29.1
(591) mėlyna, žalia.
(511)
35 reklama; verslo vadyba; verslo tvarkyba; įstaigų veikla; prekių sukaupimas (išskyrus vežimą) kitiems, teikiantis pirkėjams galimybę patogiai apžiūrėti ir įsigyti tų prekių; prekių pardavimo skatinimas (kitiems).
38 telekomunikacijos.

---

(111) **55361** *(151)* 2007 07 30
(210) *2006 1674* *(220)* *2006 09 04*
(181) *2016 09 04*
(732) TEVA PHARMACEUTICAL INDUSTRIES LTD, Science Based Industries Campus, Har Hotzvim, P.O.Box 1142, Jerusalem 91010, IL
(740) Liudmila Gerasimovič, 9, IĮ “Liudmila Gerasimovič, Patentinis patikėtinis”, Vingrių g.13-42, LT-01141 Vilnius, LT
(540)

TEVA BALTIC

(511)
5 farmacijos ir veterinarijos preparatai; higienos preparatai (medicinos reikmėms); dietiniai produktai (medicinos reikmėms), kūdikių maistas; pleistrai, tvarsliava; dantų plombavimo ir dantų išlajų gamybos medžiagos; dezinfekavimo preparatai; kenkėjų naikinimo preparatai; fungicidai, herbicidai.
35 reklama; verslo vadyba; verslo tvarkyba; įstaigų veikla.
42 mokslo ir technologijų paslaugos ir su tuo susiję tyrimai ir projektavimas; pramoninės analizės ir tyrimų paslaugos; kompiuterių programinės ir aparatinės įrangos projektavimas ir tobulinimas; juridinės paslaugos.

---

(111) **55362** *(151)* 2007 07 30
(210) *2006 1682* *(220)* *2006 09 05*
(181) *2016 09 05*
(732) UAB “DAIVIDA”, Ąžuolų g.21, LT-42135 Rokiškis, LT
(740) Reda Žabolienė, 7, Advokatės Redos Žabolienės kontora METIDA, Verslo centras VERTAS, Gynėjų g. 16, LT-01109 Vilnius, LT

(540)

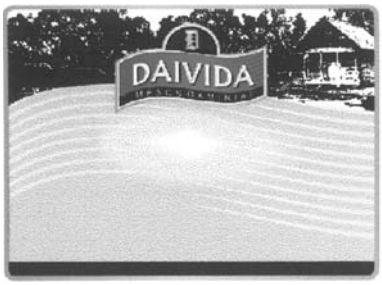

(531) 6.7, 24.7, 25.1, 26.11, 29.1
(591) geltona, raudona, juoda, balta, ruda.
(511)
29 mėsa, žuvis, paukštiena ir žvėriena; mėsos ekstraktai; konservuoti, džiovinti, virti ir kepti vaisiai ir daržovės; drebučiai, uogienės, kompotai; kiaušiniai, pienas ir pieno produktai; maistiniai aliejai ir riebalai.

---

(111) **55363** *(151)* 2007 07 30
(210) *2006 1690* *(220)* *2006 09 06*
(181) *2016 09 06*
(732) LABORATOIRE HRA PHARMA, 15, Rue Beranger, 75003 Paris, FR
(740) Liucija Janickaitė, 29, Inpatra UAB, Šeškinės g. 59-53, LT-07162 Vilnius, LT
(540)

ELLA

(511)
5 farmaciniai preparatai, kontraceptinės priemonės.
(310)(320)(330) 06/3444417, 2006 08 03, FR, 5 klasė - tik kontraceptinėms priemonėms

---

(111) **55364** *(151)* 2007 07 30
(210) *2006 1694* *(220)* *2006 09 07*
(181) *2016 09 07*
(732) UAB “PLIENAS”, Druskininkų g.15-11, LT-00149 Palanga, LT
(740) Otilija Klimaitienė, 35, AAA Baltic Service Company, J. Jasinskio g. 16B, Biurų centras Victoria, LT-01112 Vilnius, LT
(540)

PILSOTAS

(511)
35 prekių pardavimo skatinimas (kitiems); prekių sukaupimas (išskyrus vežimą) kitiems, teikiantis pirkėjams galimybę patogiai apžiūrėti ir įsigyti tų prekių; prekių rodymas.
36 draudimas; finansinės operacijos; piniginės operacijos; nekilnojamojo turto operacijos.
37 statyba; taisymas (remontas); įtaisymo ir įrengimo paslaugos.
41 švietimas, mokymas; pramogos; sportinė ir kultūrinė veikla; pasilinksminimai, pramoginių renginių kūrimas, poilsio ir pramogų vietų paslaugos; pobūvių rengimas; klubai; mokomųjų ir pramoginių konkursų rengimas; pramogų informacija; šokių vakarų rengimas; diskotekų paslaugos.

---

(111) **55365** *(151)* 2007 07 30
(210) *2006 1695* *(220)* *2006 09 07*
(181) *2016 09 07*
(732) UAB “PLIENAS”, Druskininkų g.15-11, LT-00149 Palanga, LT
(740) Otilija Klimaitienė, 35, AAA Baltic Service Company, J. Jasinskio g. 16B, Biurų centras Victoria, LT-01112 Vilnius, LT
(540)

KURŠAS

(511)
35 prekių pardavimo skatinimas (kitiems); prekių sukaupimas (išskyrus vežimą) kitiems, teikiantis pirkėjams galimybę patogiai apžiūrėti ir įsigyti tų prekių; prekių rodymas.
36 draudimas; finansinės operacijos; piniginės operacijos; nekilnojamojo turto operacijos.
37 statyba; taisymas (remontas); įtaisymo ir įrengimo paslaugos.
41 švietimas, mokymas; pramogos; sportinė ir kultūrinė veikla; pasilinksminimai, pramoginių renginių kūrimas, poilsio ir pramogų vietų paslaugos; pobūvių rengimas; klubai; mokomųjų ir pramoginių konkursų rengimas; pramogų informacija; šokių vakarų rengimas; diskotekų paslaugos.

---

(111) **55366** *(151)* 2007 07 30
(210) *2006 1872* *(220)* *2006 10 05*
(181) *2016 10 05*
(732) UAB “ŠVYTURYS-UTENOS ALUS”, Pramonės g. 12, LT-28500 Utena, LT
(740) Reda Žabolienė, 7, Advokatės Redos Žabolienės kontora METIDA, Verslo centras VERTAS, Gynėjų g. 16, LT-01109 Vilnius, LT
(540)

SIN

(511)
43 maisto ir gėrimų parūpinimo paslaugos.

---

(111) **55367** *(151)* 2007 07 30
(210) *2006 1886* *(220)* *2006 10 10*
(181) *2016 10 10*
(732) ADVOKATŲ KONTORA ANUSAUSKAS IR PARTNERIAI, Švitrigailos g.8/14, LT-03223 Vilnius, LT
(540)



(531) 27.1, 29.1
(591) juoda, geltona.
(511)
42 mokslo ir technologijų paslaugos ir su tuo susiję tyrimai ir projektavimas; pramoninės analizės ir tyrimų paslaugos; kompiuterių programinės ir aparatinės įrangos projektavimas ir tobulinimas; juridinės paslaugos.

---

(111) **55368** *(151)* 2007 07 30
(210) *2006 1890* *(220)* *2006 10 10*
(181) *2016 10 10*
(732) UAB “KOGUS”, Karklų k., LT-30270 Visagino savivaldybė, LT

(740) Tatjana Sterlina, 37, UAB “Intels”, Naugarduko g. 32 / 2, LT-03225 Vilnius, LT

(540)



(531) 6.3, 25.1, 25.7, 26.1, 29.1
(591) raudona, juoda, balta, pilka, melsva.
(511)
30 mėsėčiai (koldūnai).

---

(111) **55369** *(151)* 2007 07 30
(210) *2006 1991* *(220)* *2006 10 24*
(181) *2016 10 24*
(732) 1PARTNER KINNISVARAGRUPP OSAUEHING, Raevala pst 3 / Kuke 2, 10143 Tallinn, EE
(740) Virgina Adolfina Draugelienė, 8, A. P. Kavoliuko g. 24-152, LT-04328 Vilnius, LT
(540)

1P

(531) 27.1, 27.5, 29.1
(591) raudona, juoda.
(511)
36 draudimas; finansinės operacijos; piniginės operacijos; nekilnojamojo turto operacijos.

---

(111) **55370** *(151)* 2007 07 30
(210) *2006 1993* *(220)* *2006 10 25*
(181) *2016 10 25*
(732) UAB “RIVONA”, Verkių g.29-15 korp., LT-09108 Vilnius, LT
(540)

Bebras
PROFESSIONAL TOOLS

(531) 3.5, 25.3, 29.1
(591) juoda, balta, raudona.
(511)
7 mašinos ir staklės; varikliai (išskyrus antžeminių transporto priemonių); mašinų sankabų ir pavarų elementai (išskyrus antžeminių transporto priemonių); žemės ūkio padargai (išskyrus rankinius); perėtuvai.

---

(111) **55371** *(151)* 2007 07 30
(210) *2006 2004* *(220)* *2006 10 26*
(181) *2016 10 26*
(732) VIEŠOJI ĮSTAIGA “AZZARA”, Užupio g.30, LT-01001 Vilnius, LT
(540)

NEDELSK

(511)
41 švietimas, mokymas; kultūrinė veikla.
44 medicinos paslaugos.

---

(111) **55372** *(151)* 2007 07 30
(210) *2006 2005* *(220)* *2006 10 26*
(181) *2016 10 26*
(732) VIEŠOJI ĮSTAIGA “AZZARA”, Užupio g.30, LT-01001 Vilnius, LT
(540)

NEDELSK
DĖL SAVĘS IR DĖL TŲ, KURIE TAVE MYLI!

(531) 9.1, 27.5, 29.1
(591) balta, rožinė.
(511)
41 švietimas, mokymas; kultūrinė veikla.
44 medicinos paslaugos.

---

(111) **55373** *(151)* 2007 07 30
(210) *2006 2006* *(220)* *2006 10 26*
(181) *2016 10 26*
(732) UAB “SENUKŲ PREKYBOS CENTRAS”, Pramonės pr.6, LT-51267 Kaunas, LT
(740) Reda Žabolienė, 7, Advokatės Redos Žabolienės kontora METIDA, Verslo centras VERTAS, Gynėjų g. 16, LT-01109 Vilnius, LT
(540)

OKKO
PRODUCTS

(531) 27.5
(511)
1 chemijos produktai, naudojami pramonėje, mokslo reikmėms, fotografijoje, žemės ūkyje, sodininkystėje ir miškininkystėje; neapdirbtos sintetinės dervos ir plastikai; trąšos; ugnies gesinimo mišiniai; metalų grūdinimo ir litavimo preparatai; maisto produktų konservavimo cheminės medžiagos; rauginės medžiagos; klijai pramonės reikmėms.
2 dažai, politūros, lakai; antikorozinės medžiagos ir medieną nuo irimo saugančios medžiagos; dažymo medžiagos; beicai; neapdorotos gamtinės dervos; metalų folija ir milteliai dažytojams, dekoratoriams, spaustuvininkams ir dailininkams.
3 balinimo preparatai ir kitos skalbimo medžiagos; valymo, poliravimo, šveitimo ir švitrinamojo apdirbimo preparatai; muilas; parfumerija, eteriniai aliejai, kosmetika, plaukų losjonai; dantų milteliai ir pastos.
4 techniniai aliejai, riebalai ir tepalai; dulkių sugeriamieji, drėkinamieji ir rišamieji mišiniai; degalai (tarp jų variklių benzinas) ir apšvietimo medžiagos; apšvietimo žvakės ir dagčiai.
5 farmacijos ir veterinarijos preparatai; higienos preparatai (medicinos reikmėms); dietiniai produktai (medicinos reikmėms), kūdikių maistas; pleistrai, tvarsliava; dantų plombavimo ir dantų išlajų gamybos medžiagos; dezinfekavimo preparatai; kenkėjų naikinimo preparatai; fungicidai, herbicidai.
6 ne brangieji metalai ir jų lydiniai; metalinės statybinės medžiagos; kilnojamieji metaliniai statiniai; bėgių metalai; ne elektriniai metaliniai lynai ir viela; smulkūs

geležies dirbiniai ir smulkios metalinės detalės; metaliniai vamzdžiai; seifai; ne brangiųjų metalų gaminiai, nepriskirti prie kitų klasių.
7 mašinos ir staklės; varikliai (išskyrus antžeminių transporto priemonių); mašinų sankabų ir pavarų elementai (išskyrus antžeminių transporto priemonių); žemės ūkio padargai (išskyrus rankinius); perėtuvai.
8 įrankiai ir padargai (rankiniai); peiliai, šaltieji ginklai; skustuvai.
9 moksliniai, jūriniai, geodeziniai, fotografijos, kinematografijos, optiniai, svėrimo, matavimo, signalizavimo, tikrinimo (priežiūros), gelbėjimo, mokymo prietaisai ir aparatai; elektros praleidimo, perjungimo, transformavimo, akumuliavimo, reguliavimo ir valdymo aparatai ir prietaisai; garso ar vaizdo įrašymo, perdavimo ar atkūrimo aparatūra; magnetinės duomenų laikmenos, įrašų diskai; prekybos automatai ir monetinių aparatų mechanizmai; kasos aparatai, skaičiavimo mašinos, duomenų dorojimo įrenginiai ir kompiuteriai.
11 apšvietimo, šildymo, garų gamybos, valgio virimo, šaldymo, džiovinimo, vėdinimo, vandens tiekimo ir sanitariniai įrenginiai.
16 popierius, kartonas ir jų gaminiai, nepriskirti prie kitų klasių; spaudiniai; įrišimo medžiagos; fotonuotraukos; raštinės reikmenys; raštinės ir buitinės lipniosios medžiagos; dailininkų reikmenys; teptukai; rašomosios mašinėlės ir biuro reikmenys (išskyrus baldus); mokomoji medžiaga ir vaizdinės priemonės (išskyrus aparatūrą); plastikinės pakavimo medžiagos (nepriskirtos prie kitų klasių); šriftai; klišės.
17 kaučiukas, gutaperčia, guma, asbestas, žėrutis ir jų gaminiai, nepriskirti prie kitų klasių; plastikų pusgaminiai; užpildai, sandarinimo ir izoliacinės medžiagos; ne metaliniai lankstieji vamzdžiai.
19 statybinės medžiagos (ne metalinės); statybiniai standieji ne metaliniai vamzdžiai; asfaltas, dervos ir bitumas; kilnojamieji ne metaliniai statiniai; ne metaliniai paminklai.
21 namų apyvokos arba virtuvės reikmenys ir indai (išskyrus brangiųjų metalų arba jais padengtus); šukos ir kempinės; šepečiai (išskyrus teptukus); šepečių medžiagos; valymo reikmenys; metaliniai raizginiai šveistukai; neapdirbtas arba iš dalies apdirbtas stiklas (išskyrus statybinį); stiklo, porceliano ir keramikos gaminiai, nepriskirti prie kitų klasių.
22 lynai, virvės, špagatai, tinklai, palapinės, stoginės, brezentas, burės, maišai (nepriskirti prie kitų klasių); kamšalai (išskyrus guminius ir plastikinius); pluoštinė tekstilės žaliava.
23 tekstilės verpalai ir siūlai.
24 audiniai ir tekstilės gaminiai, nepriskirti prie kitų klasių; lovatiesės ir staltiesės.
27 kilimai, dembliai, patiesalai, linoleumas ir kitos grindų dangos; sienų apmušalai (ne tekstiliniai).
28 žaidimai ir žaislai; gimnastikos ir sporto reikmenys, nepriskirti prie kitų klasių; Kalėdų eglučių papuošalai.

---

(111) **55374** *(151)* 2007 07 30
(210) *2006 2011* *(220)* *2006 10 27*
(181) *2016 10 27*
(732) UAB “LEIDYBOS NAMAI”, Šiltnamių g. 26, LT-04130 Vilnius, LT
(740) Leonas Antanas Kučinskas, 4, Dr. Leono A. Kučinsko patentinių paslaugų firma, Kaštonų g. 5-7, LT-01107 Vilnius, LT
(540)

ŠIAULIAI ŠIANDIEN

(511)
16 popierius, kartonas ir jų gaminiai, nepriskirti prie kitų klasių; spaudiniai; įrišimo medžiagos; fotonuotraukos; raštinės reikmenys; raštinės ir buitinės lipniosios medžiagos; dailininkų reikmenys; teptukai; rašomosios mašinėlės ir biuro reikmenys (išskyrus baldus); mokomoji medžiaga ir vaizdinės priemonės (išskyrus aparatūrą); plastikinės pakavimo medžiagos (nepriskirtos prie kitų klasių); šriftai; klišės.
41 švietimas, mokymas; pramogos; sportinė ir kultūrinė veikla.

---

(111) **55375** *(151)* 2007 07 30
(210) *2006 2016* *(220)* *2006 10 27*
(181) *2016 10 27*
(732) UAB “AUTOKURTAS”, Lazdijų g.20, LT-46393 Kaunas, LT
(540)



(531) 3.1, 26.1, 27.5, 27.5, 29.1
(591) raudona, juoda.
(511)
37 automobilių transportas.
39 automobilių techninė priežiūra ir taisymas; transporto priemonių taisymas.

---

(111) **55376** *(151)* 2007 07 30
(210) *2006 2039* *(220)* *2006 10 30*
(181) *2016 10 30*
(732) AKCINĖ BENDROVĖ “VILNIAUS DEGTINĖ”, Panerių g.47/2, LT-03202 Vilnius, LT
(740) Marija Lenkutienė, 6, Patentinių paslaugų centras, UAB, J.Basanavičiaus g. 11/1, LT-03108 Vilnius, LT
(540)

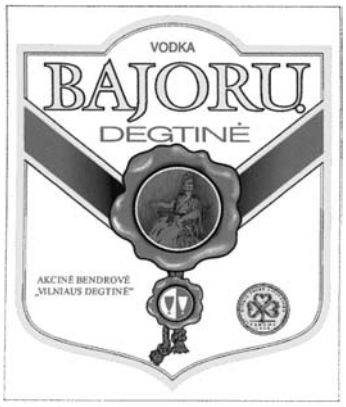

(531) 2.3, 24.3, 25.1, 29.1
(591) geltona, juoda, balta, raudona.
(511)
33 degtinė.

(111) **55377** *(151)* 2007 07 30
(210) *2006 2055* *(220)* *2006 10 31*
(181) *2016 10 31*
(732) UAB “EKSTRA” ŽURNALAS, Gedimino pr.12A, LT-01103 Vilnius, LT
(740) Leonas Antanas Kučinskas, 4, Dr. Leono A. Kučinsko patentinių paslaugų firma, Kaštonų g. 5-7, LT-01107 Vilnius, LT
(540)



(531) 25.5, 29.1
(591) juoda, raudona.
(511)
16 popierius, kartonas ir jų gaminiai, nepriskirti prie kitų klasių; spaudiniai; įrišimo medžiagos; fotonuotraukos; raštinės reikmenys; raštinės ir buitinės lipniosios medžiagos; dailininkų reikmenys; teptukai; rašomosios mašinėlės ir biuro reikmenys (išskyrus baldus); mokomoji medžiaga ir vaizdinės priemonės (išskyrus aparatūrą); plastikinės pakavimo medžiagos (nepriskirtos prie kitų klasių); šriftai; klišės.

---

(111) **55378** *(151)* 2007 07 30
(210) *2006 2059* *(220)* *2006 10 31*
(181) *2016 10 31*
(732) UAB “BALTIC CLIPPER”, Laisvės al.61-1, LT-44304 Kaunas, LT
(740) Reda Žabolienė, 7, Advokatės Redos Žabolienės kontora METIDA, Verslo centras VERTAS, Gynėjų g. 16, LT-01109 Vilnius, LT
(540)



(531) 27.5
(511)
39 vežimas; prekių pakavimas ir sandėliavimas; kelionių rengimas.

---

(111) **55379** *(151)* 2007 07 30
(210) *2007 0333* *(220)* *2007 02 13*
(181) *2017 02 13*
(732) UAB “RANGA GROUP”, A.Goštauto g. 12A, LT-01001 Vilnius, LT
(740) Vilija Viešūnaitė, 56, Advokatų kontora Kalmatavičius, Petraitytė, Viešūnaitė ir partneriai “Relaw” Arklių g. 22-2, Vilnius, LT
(540)



(531) 27.5
(511)
35 reklama; verslo vadyba; verslo tvarkyba; įstaigų veikla.
36 draudimas; finansinės operacijos; piniginės operacijos; nekilnojamojo turto operacijos.
43 maisto ir gėrimų parūpinimo paslaugos; laikinas apgyvendinimas.

---

(111) **55380** *(151)* 2007 08 20
(210) *2001 1571* *(220)* *2001 08 17*
(181) *2011 08 17*
(732) LIETUVOS IR JAV UAB “BENNET DISTRIBUTORS”, Metalo g.2B, LT-02190 Vilnius, LT
(540)

Stiprioji

(511)
33 svaigieji gėrimai (išskyrus alų).
35 reklama; verslo vadyba; verslo tvarkyba; įstaigų veikla.

---

(111) **55381** *(151)* 2007 08 20
(210) *2001 1573* *(220)* *2001 08 17*
(181) *2011 08 17*
(732) LIETUVOS IR JAV UAB “BENNET DISTRIBUTORS”, Metalo g.2B, LT-02190 Vilnius, LT
(540)

Rivjera

(511)
33 svaigieji gėrimai (išskyrus alų).
35 reklama; verslo vadyba; verslo tvarkyba; įstaigų veikla.

---

(111) **55382** *(151)* 2007 08 20
(210) *2001 2155* *(220)* *2001 11 23*
(181) *2011 11 23*
(732) LIETUVOS IR JAV UAB “BENNET DISTRIBUTORS”, Metalo g.2B, LT-02190 Vilnius, LT
(540)

Mano nauja

(511)
33 svaigieji gėrimai (išskyrus alų).
35 reklama; verslo vadyba; verslo tvarkyba; įstaigų veikla.

---

(111) **55383** *(151)* 2007 08 20
(210) *2005 1204* *(220)* *2005 07 05*
(181) *2015 07 05*
(732) RIČARDAS RICKEVIČIUS, T.Masiulio g.5-10, LT-44001 Kaunas, LT
(740) Telesforas Urbaitis, 46, Advokatų kontora DAUGIRDAS, ŽUKOVSKIS ir PARTNERIAI, Laisvės pr. 123, LT-06118 Vilnius, LT
(540)



(526) www, st
(531) 27.5
(511)
41 televizijos ir radijo programų kūrimas; garso įrašų montavimas; garso įrašų nuoma; videofilmų gamyba; kino filmų kūrimas (gaminimas); kino filmų nuoma; pramoginių renginių kūrimas; pramogų informacija; švietimo informacija; įrašų studijų paslaugos; pramogų ar mokomųjų konkursų rengimas; tiesioginių laidų rengimas; loterijų rengimas; garso aparatūros nuoma; atrakcionų parkai; diskotekų paslaugos; estrados artistų paslaugos; golfo paslaugos; grožio konkursų rengimas; kazino, lošimo namų paslaugos; kinematografijos reikmenų ir kino projektorių nuoma; kino studijos; kino teatro paslaugos; pramogų ar švietimo klubai; knygų leidyba; miuzikholai; kasetinių vaizdo magnetofonų nuoma; televizijos ar teatro studijų

apšvietimo priemonių nuoma; teniso kortų nuoma; vaizdajuosčių, videokasečių nuoma; videokamerų nuoma; orkestrų paslaugos; atrakcionų parkai; kultūros ar mokomųjų parodų rengimas; pasilinksminimai; pobūvių rengimas; poilsio ir pramogų renginiai, informacija apie poilsio ir pramogų renginius, poilsio ir pramogų vietų paslaugos, poilsio ir pramoginių stovyklų paslaugos; pramogų paviljonų paslaugos; radijo pramoginės laidos; renginių rengimas; sporto varžybų rengimas; šokių vakarų rengimas; stovyklų, klubų paslaugos; teatro spektakliai.

---

(111) **55384** *(151)* 2007 08 20
(210) *2005 1563* *(220)* *2005 09 07*
(181) *2015 09 07*

(732) UAB “PERUKŲ PASAULIS”, Ukmergės g.135-2, LT-08104 Vilnius, LT

(540)



(531) 27.5

(511)

3 balinimo preparatai ir kitos skalbimo medžiagos; valymo, poliravimo, šveitimo ir švitrinamojo apdirbimo preparatai; muilas; parfumerija, eteriniai aliejai, kosmetika, plaukų losjonai; dantų milteliai ir pastos.
21 namų apyvokos arba virtuvės reikmenys ir indai (išskyrus brangiųjų metalų arba jais padengtus); šukos ir kempinės; šepečiai (išskyrus teptukus); šepečių medžiagos; valymo reikmenys; metaliniai raizginiai šveistukai; neapdirbtas arba iš dalies apdirbtas stiklas (išskyrus statybinį); stiklo, porceliano ir keramikos gaminiai, nepriskirti prie kitų klasių.
26 nėriniai, siuvinėti gaminiai, kaspinai, juostos; sagos, kabliukai, kilputės, smeigtukai, adatos; dirbtinės gėlės.
42 mokslo ir technologijų paslaugos ir su tuo susiję tyrimai ir projektavimas; pramoninės analizės ir tyrimų paslaugos; kompiuterių programinės ir aparatinės įrangos projektavimas ir tobulinimas; juridinės paslaugos.
44 medicinos paslaugos; veterinarijos paslaugos; žmonių ar gyvūnų higieninė ir grožio priežiūra; žemdirbystės, sodininkystės ir miškininkystės paslaugos.

---

(111) **55385** *(151)* 2007 08 20
(210) *2005 1567* *(220)* *2005 09 08*
(181) *2015 09 08*

(732) ANDREJUS ŠULMEISTERIS, Taikos pr.62-66, LT-51301 Kaunas, LT

(740) Aurelija Šidlauskienė, 25, Patentinės patikėtinės Aurelijos Šidlauskienės firma, K. Būgos g. 29, LT-44326 Kaunas, LT

(540)

KABARE

(511)

16 popierius, kartonas ir jų gaminiai, nepriskirti prie kitų klasių; spaudiniai; įrišimo medžiagos; fotonuotraukos; raštinės reikmenys; raštinės ir buitinės lipniosios medžiagos; dailininkų reikmenys; teptukai; rašomosios mašinėlės ir biuro reikmenys (išskyrus baldus); mokomoji medžiaga ir vaizdinės priemonės (išskyrus aparatūrą); plastikinės pakavimo medžiagos (nepriskirtos prie kitų klasių); šriftai; klišės.
38 telekomunikacijos.

---

(111) **55386** *(151)* 2007 08 20
(210) *2005 1580* *(220)* *2005 09 13*
(181) *2015 09 13*

(732) BENDRASIS PAGALBOS CENTRAS PRIE LIETUVOS RESPUBLIKOS VIDAUS REIKALŲ MINISTERIJOS, Švitrigailos g.18, LT-03223 Vilnius, LT

(540)



(531) 24.5, 26.3, 29.1
(591) raudona, sidabro.
(511)

35 įstaigų veikla.

---

(111) **55387** *(151)* 2007 08 20
(210) *2005 1581* *(220)* *2005 09 13*
(181) *2015 09 13*

(732) BENDRASIS PAGALBOS CENTRAS PRIE LIETUVOS RESPUBLIKOS VIDAUS REIKALŲ MINISTERIJOS, Švitrigailos g.18, LT-03223 Vilnius, LT

(540)



(531) 16.1, 26.4, 27.7, 29.1
(591) raudona, balta.
(511)

38 telekomunikacijos.
45 asmenų ir nuosavybės apsauga.

---

(111) **55388** *(151)* 2007 08 20
(210) *2005 2119* *(220)* *2005 11 29*
(181) *2015 11 29*

(732) OBSHCHESTVO S OGRANICHENNOI OTVETSTVENNOSTYU “ALMAZ-M”, ul. Vokzalnaya 53, 143000 Odintsovo, Moscow region, RU

(740) Reda Žabolienė, 7, Advokatės Redos Žabolienės kontora METIDA, Verslo centras VERTAS, Gynėjų g. 16, LT-01109 Vilnius, LT

(540)

СЕНСОТЕРАПИЯ

(561) SENSOTERAPIJA
(531) 28.5
(511)
3 balinimo preparatai ir kitos skalbimo medžiagos; valymo, poliravimo, šveitimo ir švitrinamojo apdirbimo preparatai; muilas; parfumerija, eteriniai aliejai, kosmetika, plaukų losjonai; dantų milteliai ir pastos.
5 farmacijos ir veterinarijos preparatai; higienos preparatai (medicinos reikmėms); dietiniai produktai (medicinos reikmėms), kūdikių maistas; pleistrai, tvarsliava; dantų plombavimo ir dantų išlajų gamybos medžiagos; dezinfekavimo preparatai; kenkėjų naikinimo preparatai; fungicidai, herbicidai.

---

(111) **55389** *(151)* 2007 08 20
(210) *2005 2120* *(220)* *2005 11 29*
(181) *2015 11 29*
(732) ARŪNAS KURAITIS, Žvejų g.21, LT-91247 Klaipėda, LT
(740) Gražina Pečiulienė, 38, P. Vileišio g. 24-71, LT-10301 Vilnius, LT
(540)

www.biometica.com

(526) www, com
(511)
3 balinimo preparatai ir kitos skalbimo medžiagos; valymo, poliravimo, šveitimo ir švitrinamojo apdirbimo preparatai; muilas; parfumerija, eteriniai aliejai, kosmetika, plaukų losjonai; dantų milteliai ir pastos.
5 farmacijos preparatai, tarp jų: nudegimų gydymo preparatai, audinių atstatymo po traumų preparatai, preparatai nuo nušalimų; higienos preparatai medicinos reikmėms; pleistrai, tvarsliava; dezinfekavimo preparatai.
35 reklama; verslo vadyba; verslo tvarkyba; įstaigų veikla; prekių sukaupimas (išskyrus vežimą) kitiems, teikiantis pirkėjams galimybę patogiai apžiūrėti ir įsigyti tų prekių; prekių pardavimo skatinimas (kitiems); prekių rodymas; pavyzdžių platinimas, viešasis elektroninis reklamavimas kompiuterių tinkle.

---

(111) **55390** *(151)* 2007 08 20
(210) *2005 2121* *(220)* *2005 11 29*
(181) *2015 11 29*
(732) ARŪNAS KURAITIS, Žvejų g.21, LT-91247 Klaipėda, LT
(740) Gražina Pečiulienė, 38, P. Vileišio g. 24-71, LT-10301 Vilnius, LT
(540)

www.biometica.lt

(526) www, lt
(511)
3 balinimo preparatai ir kitos skalbimo medžiagos; valymo, poliravimo, šveitimo ir švitrinamojo apdirbimo preparatai; muilas; parfumerija, eteriniai aliejai, kosmetika, plaukų losjonai; dantų milteliai ir pastos.
5 farmacijos preparatai, tarp jų: nudegimų gydymo preparatai, audinių atstatymo po traumų preparatai, preparatai nuo nušalimų; higienos preparatai medicinos reikmėms; pleistrai, tvarsliava; dezinfekavimo preparatai.
35 reklama; verslo vadyba; verslo tvarkyba; įstaigų veikla; prekių sukaupimas (išskyrus vežimą) kitiems, teikiantis pirkėjams galimybę patogiai apžiūrėti ir įsigyti tų prekių; prekių pardavimo skatinimas (kitiems); prekių rodymas; pavyzdžių platinimas, viešasis elektroninis reklamavimas kompiuterių tinkle.

---

(111) **55391** *(151)* 2007 08 20
(210) *2005 2135* *(220)* *2005 12 01*
(181) *2015 12 01*
(732) UAB “KIPU”, M.Tiškevičiaus g.11, LT-35001 Panevėžys, LT
(540)



(531) 26.1, 29.1
(591) žydra, šviesiai žalia.
(511)
35 reklama; verslo vadyba; verslo tvarkyba; įstaigų veikla.
41 švietimas, mokymas; pramogos; sportinė ir kultūrinė veikla.

---

(111) **55392** *(151)* 2007 08 20
(210) *2006 0780* *(220)* *2006 04 14*
(181) *2016 04 14*
(732) UAB “MAGNUM VETERINARIJA”, J. URBŠIO g. 3, LT-35169 Panevėžys, LT
(540)

TITANAS

(531) 29.1
(591) ryškiai raudona.
(511)
5 farmacijos ir veterinarijos preparatai; higienos preparatai (medicinos reikmėms); dietiniai produktai (medicinos reikmėms), kūdikių maistas; pleistrai, tvarsliava; dantų plombavimo ir dantų išlajų gamybos medžiagos; dezinfekavimo preparatai; kenkėjų naikinimo preparatai; fungicidai, herbicidai.

---

(111) **55393** *(151)* 2007 08 20
(210) *2006 1141* *(220)* *2006 06 09*
(181) *2016 06 09*
(732) “ŽVYRO KARJERAI”, Verkių g.29, 4 korpusas, LT-09108 Vilnius, LT
(540)



(531) 23.1, 26.13, 29.1
(591) geltona, mėlyna, balta.
(511)
19 akmens dirbiniai, akmuo, asfaltas, asfalto kelių dangos, ne metalinės atramos, betonas, betono statybiniai gaminiai, bitumas, bitumo gaminiai (statyboms), cementas, cemento plokštės, cemento skiedinys, dervos ir

bitumas, gipsas, granitas, kelių dangų medžiagos, kelių tiesimo ir dengimo medžiagos, kilnojamieji ne metaliniai statiniai, marmuras, ne metaliniai paminklai, sidabringasis smėlis, skalda, smėlis, liejinių formavimo smėlis, statybinis smiltainis, statybinės medžiagos (ne metalinės); statybiniai standieji ne metaliniai vamzdžiai; skaldos kelių danga (makadamas), statybinis skiedinys, ne metalinės statybinės dangos, ne metalinės statybinės plokštės, statybiniai akmenys, žvyras.

35 reklama; verslo vadyba; verslo tvarkyba; įstaigų veikla; ekonominis prognozavimas, rinkotyra, rinkos nagrinėjimas, komercijos ar pramonės vadybos pagalba, verslo nagrinėjimas, verslo specialistų konsultacijos, verslo informacija, personalo vadybos konsultacijos, verslo vadybos patarėjų paslaugos, verslo tyrimai, verslo vadybos konsultacijos, verslo vadybos pagalba, verslo organizavimo konsultacijos.

36 draudimas; finansinės operacijos; piniginės operacijos; nekilnojamojo turto operacijos; kreditavimo paslaugos; finansinės agentūros; kredito agentūros; vertybinių popierių išleidimas, vertybinių popierių supirkimo ir pardavimo tarpininkavimas; hipotekos paskolos; nekilnojamo turto nuomos agentūros; žemės ir nekilnojamo turto valdymas; nekilnojamo turto agentūros; finansinis įvertinimas (statybų projektų sąmatos); inžinerinių darbų finansinės konsultacijos.

37 statyba; taisymas (remontas); antžeminė ir požeminė statyba ir taisymas (remontas); antžeminės ir požeminės statybos inžineriniai darbai; barstymas smėliu; buldozerių nuoma; ekskavatorių nuoma; įtaisymo ir įrengimo paslaugos; kasyba; karjerų naudojimo paslaugos; pastatų statyba; statybos informacija; statybos įrenginių nuoma; statybos ir remonto mašinų ir įrengimų nuoma; statinių nugriovimas; statybų priežiūra (statinių užkonservavimas); kelių tiesimas; asfaltavimas.

40 informacija apie medžiagų apdirbimą; medžiagų apdirbimas ir apdorojimas.

41 fizinis lavinimas; sporto varžybų rengimas; sporto renginių rengimas; sporto įrenginių nuoma; sporto stovyklų paslaugos; sporto varžybų tvarkaraščių sudarymas.

42 antžeminės ir požeminės statybos inžineriniai darbai (ekspertizė); bakteriologiniai tyrimai; biologiniai tyrimai; cheminė analizė; cheminiai tyrimai; fizika (tyrimai); geologinė paieška; geologiniai tyrinėjimai; geologinė žvalgyba; inžineriniai darbai (ekspertizė); inžinerija; inžinerinių darbų konsultacijos (nesusijusios su verslu); kompiuterių programinės ir aparatinės įrangos projektavimas ir tobulinimas; mechanikos tyrimai; mokslo ir technologijų paslaugos ir su tuo susiję tyrimai ir projektavimas; medžiagų bandymai; pramoninės analizės ir tyrimų paslaugos; statybų projektavimas; statybų projektų įdiegimo priežiūra; statybos projektų tyrimai ir tobulinimas; techninių projektų tyrimas; teisinės paslaugos; tyrimo ir projektavimo darbai.

(111) **55394** *(151)* 2007 08 20
(210) *2006 1164* *(220)* *2006 06 13*
(181) *2016 06 13*

(732) PALMIRA TURIZM TICARET AS,
Inkilap Mah.Dr.Fazil Kucuk Cad.,
15 34768 Umraniye-Istanbul, TR

(740) Reda Žabolienė, 7, Advokatės Redos Žabolienės kontora METIDA, Verslo centras VERTAS, Gynėjų g. 16, LT-01109 Vilnius, LT

(540)



(531) 25.1, 26.1, 29.1
(591) mėlyna, ruda.
(511)

30 maliniai, saldainiai su minkštu įdaru, miltiniai maisto produktai, esencijos maistui (išskyrus eterines esencijas ir eterinius aliejus), šaldytas jogurtas (konditeriniai ledai), vaisių drebučiai (konditerija), imbieras (prieskonis, imbieriniai meduoliai, maistinė gliukozė, glitimas (maistui), melasos sirupas, mėsos padažai, maistinės kruopos; košės su pienu; kramtomoji guma (ne medicinos reikmėms); chalva, medus, lukštenti miežiai (miežinės kruopos), lukštentos avižos, ledai, ledų rišamosios medžiagos; ledas šaldymui; natūralus ar dirbtinis ledas; arbata su ledais, valgomieji ledai, valgomųjų ledų sausieji mišiniai; trauktinės (ne gydomosios), kečupas (pomidorų padažas), raugai, saldymedžiai (konditerija), pastilės (konditerija), makaronai, migdoliniai sausainiai (konditerijos gaminiai), kukurūzų dribsniai, kukurūziniai miltai, rupūs kukurūziniai miltai, malti ir smulkinti kukurūzai, spraginti ir skrudinti kukurūzai, salykliniai sausainiai, salyklo ekstraktas (maistui), salyklas (žmonių valgiui), maltozė, marcipanai, majonezas, pyragai ir pyragaičiai su mėsos įdaru; mėsos minkštinimo medžiagos (naudojamos namų sąlygomis); mėtos (konditerijai), melasa (maistui), javainiai (dribsniai su priedais), garstyčios, garstyčių milteliai, lakštiniai makaronai, muskatų riešutai, avižų dribsniai, avižiniai maisto produktai, avižiniai miltai, avižų grūstmilčiai, blynai, miltinių maisto produktų ir makaronų tešlos, pastilių formos konditerijos gaminiai (konditerija), miltiniai konditerijos gaminiai, konditerijos gaminiai, pyragaičiai su paštetu (pyragai su įdaru), paštetas (miltiniai konditerijos gaminiai), žemės riešutai, konditerijos gaminiai, žemės riešutų konditerijos gaminiai, pipirai, šaltmėtiniai saldainiai, paprikos (prieskoniai), tešlainiai, pyragaičiai su įdaru (kepiniai), pyragai, picos, kukurūzų spragėsiai, bulviniai miltai (maistui), sausieji mišiniai ledams, pralinė (trinti riešutai su cukrumi); propolis (maistinis bičių pikis); kvapieji pipirai, konditerijos gaminiai su migdolais, migdolų tešla, anyžių sėklos; aromatiniai preparatai maistui; kavos pakaitalai, miežiniai miltai, pupiniai miltai, alaus actas, biskvitai, duona, bandelės, duonos trupiniai, saldžios bandelės, kepinių tešla, kepiniai, ryžių kepiniai, ledinukai (maistui), kapariai (prieskoniai), karamelės (saldainiai), salierų druska, grūdų produktai, cikorija (kavos pakaitalas), dribsniai (grūdų produktai), šokoladas ir šokoladiniai saldainiai, šokolado gėrimai su pienu, šokolado gėrimai, aštrūs marinuotų daržovių prieskoniai su garstyčiomis, tirštieji uždarai su vaisiais (prieskoniai), cinamonas (prieskonis), gvazdikėliai (prieskoniai), kakava; kakavos gėrimai su pienu; kakavos produktai, kakavos gėrimai, kava; kavos gėrimai su pienu; kavos aromatinės medžiagos; kavos gėrimai, sausainiai, valgomoji druska, javų dribsniai, javiniai miltai, rupūs javiniai miltai, malti ir smulkinti javai, spraginti ir skrudinti javai, kuskusas (manų kruopos), krekeriai (užkandžių sausainiai), karis (indiškas prieskonis), saldus pieniškas padažas su miltais, salotų uždarai, miltinių maisto produktų

tešla, tešlos fermentai; aromatinės medžiagos (išskyrus eterinius aliejus); kepinių aromatinės medžiagos (išskyrus eterinius aliejus); gėrimų aromatinės medžiagos (išskyrus eterinius aliejus); pudingai, pyragai su aštriu vaisių įdaru, mėsėčiai (koldūnai), prieskoniai (padažai), juostelių formos vermišeliai, ryžiai, maistinis bičių pienelis (ne medicinos reikmėms), džiūvėsiai, šafranas (prieskonis), sago kruopos, maisto konservavimo druska, sumuštiniai, padažai (uždarai), dešrų rišamosios medžiagos, jūros vanduo (maistui virti), kvapieji prieskoniai, manų kruopos, vaisiniai ledai, ledų šerbetas, sojiniai miltai, sojų padažas, spagečiai, aštrieji prieskoniai, pyragėliai su daržovių įdaru (pavasariniai pyragėliai), žvaigždanyžiai, maistinis krakmolas, krakmolo produktai (maistui), lakricos lazdelės (konditerija), konditerijos gaminiai su cukrumi, suši (japoniškas valgis), saldainiai (ledinukai), arabiškos daržovių salotos su traiškytais kviečiais ir aliejumi (tabulė), blynų vyniotiniai su sūrio ar daržovių įdaru (takos), tapijoka, tapijokos miltai (maistui), tortai, arbata, arbatžolių gėrimai, tirštikliai (valgių virimui), pomidorų padažas, tortiljos, ilgosios ciberžolės (maistui), nerauginta duona, vanilė (aromatinė medžiaga), vanilinas (vanilės pakaitalas), augaliniai preparatai, naudojami kaip kavos pakaitalai, vermišeliai (makaronai), actas, vafliai, dumbliai (prieskoniai), kvietiniai miltai; mielių žirneliai (ne medicinos reikmėms).

43 restoranai, užkandinės, turizmo bazės, apgyvendinimo biurai (viešbučiai, pensionai), trumpa patalpų nuoma, savitarnos restoranai, pensionų rezervavimas, kavinės, valgyklos, gyvūnų pensionai, kavos barai, barų paslaugos, palapinių nuoma, viešbučių rezervavimas, aprūpinimas maistu ir gėrimais, moteliai, viešbučiai, susitikimo patalpų nuoma, senelių namai, laikino būsto parūpinimas, trumpo poilsio stovyklų paslaugos nuomojamos patalpos), poilsio stovyklaviečių paslaugos, lopšeliai; kėdžių, stalų, staltiesių, stiklo dirbinių nuoma.

---

(111) **55395** *(151)* 2007 08 20
(210) *2006 1165* *(220)* *2006 06 13*
(181) *2016 06 13*

(732) DELTA HOLDING SA, 59, Panepistimiou Str., 10564 Athens, GR

(740) Aurelija Šidlauskienė, 25, Patentinės patikėtinės Aurelijos Šidlauskienės firma, K. Būgos g. 29, LT-44326 Kaunas, LT

(540)



(531) 26.11, 27.5

(511)

5 kūdikių maistas ir dietiniai produktai vaikams.

29 mėsa, žuvis, paukštiena ir žvėriena; mėsos ekstraktai; konservuoti, džiovinti, virti ir kepti vaisiai ir daržovės; drebučiai, uogienės, kompotai; kiaušiniai, pienas, jogurtas, pieno produktai; pieno gėrimai, pieno preparatai kavai; sūris ir sūrio produktai, sviestas ir kiti pieno produktai, vaisių ir daržovių minkštimas; ekstraktai ir sriubos; šaldyti produktai; maistiniai aliejai ir riebalai.

30 kava, arbata, kakava, cukrus, ryžiai, tapijoka, sago kruopos, kavos pakaitalai; miltai ir grūdų produktai, duona, sumuštiniai, pyragas ir konditerijos gaminiai, ledai; medus, sirupas; mielės, kepimo milteliai; druska, garstyčios; actas, padažai; prieskoniai; ledas.

31 žemės ūkio, sodo, miško produktai, nepriskirti prie kitų klasių, ir grūdai; švieži vaisiai ir daržovės; sėklos, natūralūs augalai ir gėlės; pašarai, salyklas.

32 alus; mineralinis ir gazuotas vanduo, kiti gaivieji gėrimai; vaisių gėrimai ir vaisių sultys; sirupai ir kiti gėrimų gaminimo mišiniai.

35 reklama; verslo vadyba; verslo tvarkyba; įstaigų veikla.

43 maisto ir gėrimų parūpinimo paslaugos; laikinas apgyvendinimas.

---

(111) **55396** *(151)* 2007 08 20
(210) *2006 1166* *(220)* *2006 06 13*
(181) *2016 06 13*

(732) DELTA HOLDING SA, 59, Panepistimiou Str., 10564 Athens, GR

(740) Aurelija Šidlauskienė, 25, Patentinės patikėtinės Aurelijos Šidlauskienės firma, K. Būgos g. 29, LT-44326 Kaunas, LT

(540)



(531) 27.5, 29.1

(591) žalsvai mėlyna.

(511)

5 kūdikių maistas ir dietiniai produktai vaikams.

29 mėsa, žuvis, paukštiena ir žvėriena; mėsos ekstraktai; konservuoti, džiovinti, virti ir kepti vaisiai ir daržovės; drebučiai, uogienės, kompotai; kiaušiniai, pienas, jogurtas, pieno produktai; pieno gėrimai, pieno preparatai kavai; sūris ir sūrio produktai, sviestas ir kiti pieno produktai, vaisių ir daržovių minkštimas; ekstraktai ir sriubos; šaldyti produktai; maistiniai aliejai ir riebalai.

30 kava, arbata, kakava, cukrus, ryžiai, tapijoka, sago kruopos, kavos pakaitalai; miltai ir grūdų produktai, duona, sumuštiniai, pyragas ir konditerijos gaminiai, ledai; medus, sirupas; mielės, kepimo milteliai; druska, garstyčios; actas, padažai; prieskoniai; ledas.

31 žemės ūkio, sodo, miško produktai, nepriskirti prie kitų klasių, ir grūdai; švieži vaisiai ir daržovės; sėklos, natūralūs augalai ir gėlės; pašarai, salyklas.

32 alus; mineralinis ir gazuotas vanduo, kiti gaivieji gėrimai; vaisių gėrimai ir vaisių sultys; sirupai ir kiti gėrimų gaminimo mišiniai.

35 reklama; verslo vadyba; verslo tvarkyba; įstaigų veikla.

43 maisto ir gėrimų parūpinimo paslaugos; laikinas apgyvendinimas.

---

(111) **55397** *(151)* 2007 08 20
(210) *2006 1171* *(220)* *2006 06 14*
(181) *2016 06 14*

(732) UAB “SPORTO VIEŠBUTIS”, Bistryčios g.13, LT-10321 Vilnius, LT

(740) Marija Lenkutienė, 6, Patentinių paslaugų centras, UAB, J.Basanavičiaus g. 11/1, LT-03108 Vilnius, LT

(540)

MARTIALIS
VIEŠBUTIS ★ ★ ★ HOTEL

(531) 1.1, 27.5, 29.1

(591) vyšninė, juoda.

(511)
43 apgyvendinimo biurai (viešbučiai, pensionai); aprūpinimas maistu ir gėrimais; barų paslaugos; laikino būsto parūpinimas; kavinės; kavos barai; kėdžių, stalų, staltiesių, stiklo dirbinių nuoma; trumpa patalpų nuoma; poilsio stovyklaviečių paslaugos; restoranai; savitarnos restoranai; užkandinės; viešbučiai; viešbučių rezervavimas.

---

(111) **55398** *(151)* 2007 08 20
(210) *2006 1173* *(220)* *2006 06 14*
(181) *2016 06 14*
(732) UAB "LTNT", Vingrių g.6A, LT-01141 Vilnius, LT
(740) Reda Žabolienė, 7, Advokatės Redos Žabolienės kontora METIDA, Verslo centras VERTAS, Gynėjų g. 16, LT-01109 Vilnius, LT
(540)



(531) 26.3, 26.11, 27.5
(511)
36 draudimas; finansinės operacijos; piniginės operacijos; nekilnojamojo turto operacijos.
37 statyba; taisymas (remontas); įtaisymo ir įrengimo paslaugos.

---

(111) **55399** *(151)* 2007 08 20
(210) *2006 1186* *(220)* *2006 06 15*
(181) *2016 06 15*
(732) OTKRYTOE AKTSIONERNOE OBSCHESTVO "TATSPIRTPROM", ul. Dekabristov 81, Kazan, Tatarstan, 420034, RU
(740) Liudmila Gerasimovič, 9, Į "Liudmila Gerasimovič, Patentinis patikėtinis", Vingrių g.13-42, LT-01141 Vilnius, LT
(540)



(531) 3.4, 25.1, 27.5, 29.1
(591) balta, juoda, geltona, smėlio, raudona, žalia, mėlyna, tamsiai mėlyna, pilka.
(511)
33 svaigieji gėrimai (išskyrus alų).

---

(111) **55400** *(151)* 2007 08 20
(210) *2006 1405* *(220)* *2004 05 01*
(181) *2014 05 01*
(732) SONAFI SA, 42, Rue Rieussec, F-78220 Viroflay, FR
(740) Reda Žabolienė, 7, Advokatės Redos Žabolienės kontora METIDA, Verslo centras VERTAS, Gynėjų g. 16, LT-01109 Vilnius, LT
(540)

FINESSE DE CHOCOLAT

(511)
30 šokoladas ir šokoladiniai saldainiai, šokolado ir konditrijos gaminiai, šokolado gėrimai.

---

(111) **55401** *(151)* 2007 08 20
(210) *2006 0325* *(220)* *2006 02 23*
(181) *2016 02 23*
(732) DEUTSCHE AMPHIBOLIN-WERKE VON ROBERT MURJAHN STIFTUNG & CO KG, Rossdoerfer Strasse 50, D-64372 Ober-Ramstadt, DE
(740) Reda Žabolienė, 7, Advokatės Redos Žabolienės kontora METIDA, Verslo centras VERTAS, Gynėjų g. 16, LT-01109 Vilnius, LT
(540)

Dažai su „Dramblio" ženklu

(511)
2 dažai, politūros, lakai; medienos apsauginės medžiagos ir medieną nuo irimo saugančios medžiagos; dažų gruntai (nepriskirti prie kitų klasių); preparatai nuo rūdžių, glaistai ir tarpikliai (mastika), dažų rišamosios medžiagos; baktericidiniai ir fungicidiniai dažai; lakai pastatams; dažiosios medžiagos, dažai, dažikliai, dažiklių pastos (nepriskirtos prie kitų klasių).
16 spaudiniai, ypač didelės afišos, popieriaus gaminiai, kartonas ir jo gaminiai (nepriskirti prie kitų klasių); raštinės prekės, raštinės reikmenys; spalvotos diagramos (schemos, lentelės), spalvotos vėduoklės, dailininkų reikmenys; teptukai.
19 ne metalinės statybinės medžiagos; skiedinys; natūralūs ir dirbtiniai akmenys; dažytas cemento skiedinys su žvirgždu; dirbtinės dervos tinkas, silikato tinkas (nepriskirtas prie kitų klasių); bitumo gaminiai statyboms, ne metalinės (stiklo pluošto ir plastiko) statybinės armuojamosios medžiagos; dirbtinių dervų ar silikato pagrindu pagamintos statybinės rišamosios medžiagos, nepriskirtos prie kitų klasių.

---

(111) **55402** *(151)* 2007 08 20
(210) *2006 0553* *(220)* *2006 03 24*
(181) *2016 03 24*
(732) AKCINĖ BENDROVĖ "KALNAPILIO-TAURO GRUPĖ", Taikos al.1, LT-35147 Panevėžys, LT
(740) Gediminas Pranevičius, 54, Advokatų kontora "Smaliukas ir partneriai", Konstitucijos pr. 7, LT-09308 Vilnius, LT
(540)





(531) 5.13, 24.5, 25.1, 27.1, 29.1
(591) šviesiai geltona, tamsiai geltona, juoda, raudona, balta.
(511)
32 alus.

---

(111) **55403** *(151)* 2007 08 20
(210) *2006 0564* *(220)* *2006 03 24*
(181) *2016 03 24*
(732) AKCINĖ BENDROVĖ "ŽEMAITIJOS PIENAS", Sedos g.35, LT-87101 Telšiai, LT
(740) Otilija Klimaitienė, 35, AAA Baltic Service Company, J. Jasinskio g. 16B, Biurų centras Victoria, LT-01112 Vilnius, LT
(540)



(526) KEFYRAS
(531) 6.19, 26.4, 29.1
(591) žalia, mėlyna, balta.
(511)
29 pienas ir pieno produktai; kefyras; baltymai (maistui); grietinėlė (pieno produktas); pieno išrūgos; jogurtas' rūgpienis; margarinas; pieno gėrimai (pieno pagrindu); pieno raugas (sūriams gaminti); proteinas (žmonių maistui); riebalinės medžiagos (maistinių riebalų gamybai); sviestas; sūreliai; glaistyti sūreliai; varškė, varškės kremas; pieno ir pieno produktų desertai.

---

(111) **55404** *(151)* 2007 08 20
(210) *2006 0725* *(220)* *2006 04 12*
(181) *2016 04 12*
(732) UAB "VYROKO EKSPLOATAVIMO CENTRAS", Konstitucijos pr. 15/5, LT-08221 Vilnius, LT
(540)



(531) 26.4, 27.1, 27.5, 29.1
(591) žalia, balta, mėlyna.
(511)
36 biržos maklerių veikla; būsto agentūros (butai); butų nuoma; daugiabučių namų valdymas; draudimas; draudimo tarpininkavimas (draudimo makleriai); finansavimo paslaugos; finansinė parama; finansinės konsultacijos; nekilnojamojo turto finansinis įvertinimas; finansinis įvertinimas (ekspertizė); labdaros fondų lėšų rinkimas; nekilnojamojo turto įvertinimas; muitinės tarpininkų veikla (muitinės makleriai); nekilnojamojo turto agentūros; nekilnojamojo turto nuoma; nekilnojamojo turto nuomos agentūros; nekilnojamojo turto tarpininkų veikla (nekilnojamojo turto makleriai); nekilnojamojo turto valdymas; išperkamoji nuoma; gyvenamųjų patalpų nuoma; kontorų nuoma (nekilnojamas turtas); ūkių nuoma; nuomos ir pirkimo finansavimas; paskolos (finansinės); patikėtinių veikla; tarpininkavimas (maklerių veikla).

---

(111) **55405** *(151)* 2007 08 20
(210) *2006 0726* *(220)* *2006 04 12*
(181) *2016 04 12*
(732) UAB "VYROKO STATYBOS DARBAI", Savanorių pr. 221, LT-02300 Vilnius, LT
(540)



(531) 26.4, 27.1, 27.5, 29.1
(591) žalia, balta, mėlyna.
(511)
37 statyba; taisymas (remontas); įtaisymo ir įrengimo paslaugos.

---

(111) **55406** *(151)* 2007 08 20
(210) *2006 0727* *(220)* *2006 04 12*
(181) *2016 04 12*
(732) UAB "VYROKO NEKILNOJAMASIS TURTAS", Konstitucijos pr. 15/5, LT-08221 Vilnius, LT
(540)



(531) 26.4, 27.1, 27.5, 29.1
(591) žalia, balta, mėlyna.
(511)
36 biržos maklerių veikla; būsto agentūros (butai); butų nuoma; daugiabučių namų valdymas; draudimas; draudimo tarpininkavimas (draudimo makleriai); finansavimo paslaugos; finansinė parama; finansinės konsultacijos; nekilnojamojo turto finansinis įvertinimas; finansinis įvertinimas (ekspertizė); labdaros fondų lėšų rinkimas; nekilnojamojo turto įvertinimas; muitinės tarpininkų veikla (muitinės makleriai); nekilnojamojo turto agentūros; nekilnojamojo turto nuoma; nekilnojamojo turto nuomos agentūros; nekilnojamojo turto tarpininkų veikla (nekilnojamojo turto makleriai); nekilnojamojo turto valdymas; išperkamoji nuoma; gyvenamųjų patalpų nuoma; kontorų nuoma (nekilnojamas

turtas); ūkių nuoma; nuomos ir pirkimo finansavimas; paskolos (finansinės); patikėtinių veikla; tarpininkavimas (maklerių veikla).

---

(111) **55407** *(151)* 2007 08 20
(210) *2006 0934* *(220)* *2006 05 12*
(181) *2016 05 12*
(732) VIEŠOJI ĮSTAIGA “MENŲ SPAUSTUVĖ”, Šiltadaržio g.6, LT-01124 Vilnius, LT
(540)



(531) 2.1, 29.1
(591) raudona, juoda.
(511)
16 bilietai, blankai, bloknotai, bukletai, brošiūros, fotonuotraukos, grafinė spausdintinė medžiaga, informaciniai biuleteniai, kalendoriai, knygos, spausdintiniai leidiniai, lipdukai, pašto atvirukai, periodiniai leidiniai, plakatai, prospektai, rašikliai, popieriaus segtuvai, spaudai, sveikinimo atvirukai, vokai.
41 švietimas, mokymas, pramogos, sportinė ir kultūrinė veikla; videofilmų gamyba; informacija apie poilsio ir pramogų renginius; klubų paslaugos (pramogos ir švietimas); knygų leidyba; konferencijų, seminarų, simpoziumų rengimas ir vedimas; pramogų ar mokomųjų konkursų rengimas; pramoginių rodinių (šou) kūrimas ir rengimas; miuzikholai; naktiniai klubai; dekoracijų, garso aparatūros, kino filmų, teatro dekoracijų, teatro studijų apšvietimo priemonių nuoma; kultūros ar mokomųjų parodų rengimas; pasilinksminimai; elektroninių publikacijų tiesioginis pateikimas per kompiuterių tinklą (ne parsisiunčiamųjų); poilsio ir pramogų vietų paslaugos; profesinis mokymas ir rengimas; elektroninių knygų ir žurnalų tiesioginis publikavimas; šokių vakarų rengimas; scenaristų paslaugos; tekstų skelbimas; teatro spektakliai; vertimai; vietų užsakymas spektakliams.

---

(111) **55408** *(151)* 2007 08 20
(210) *2006 0935* *(220)* *2006 05 12*
(181) *2016 05 12*
(732) CHEMTURA CORPORATION, a Delaware Corporation, Benson Road, Middlebury, Connecticut 06749, US
(740) Marija Lenkutienė, 6, Patentinių paslaugų centras, UAB, J.Basanavičiaus g. 11/1, LT-03108 Vilnius, LT
(540)

ELASTIQ

(511)
5 herbicidai, fungicidai, insekticidai, miticidai, pesticidai (paviršiaus veiklieji, pagalbiniai, lipnių juostelių pavidalo).

---

(111) **55409** *(151)* 2007 08 20
(210) *2006 1091* *(220)* *2006 06 02*
(181) *2016 06 02*
(732) JFK INTERNATIONAL, Z-13, Hauz Khas, 110016 New Delhi, IN
(740) Reda Žabolienė, 7, Advokatės Redos Žabolienės kontora METIDA, Verslo centras VERTAS, Gynėjų g. 16, LT-01109 Vilnius, LT
(540)



(531) 2.3, 3.7, 25.1, 29.1
(591) geltona, šviesiai ruda, ruda, vyšninė.
(511)
6 konservų dėžutės, metaliniai kavos ir kavos gėrimų dėžučių dangteliai; pakavimo talpyklos; metalinės juostelės ir pakavimo juostos, metaliniai saugojimo ir transportavimo rezervuarai, skardiniai pakavimo gaminiai, metalinė vyniojimo ir pakavimo folija (kavai ar kavos gėrimams); metalinės kavos ir kavos gėrimų dėžės.
16 bukletai; brošiūros; pakavimo popierius, popieriniai arba plastikiniai pakavimo gaminiai, kartoninės arba popierinės kavos ar kavos gėrimų dėžutės; lipniosios juostelės, viskozės lakštai pakuotėms, plastikiniai pakavimo ir fasavimo lakštai su oro burbuliukais, celofano juostos pakavimui, kavos ir kavos gėrimų pakavimo medžiagos iš krakmolo; filtravimo popierius; antspaudavimo lipdukai; popieriniai ar plastikiniai paketai, popieriniai ar plastikiniai pakavimo maišeliai, vokai, aplankai, krepšiai; plastikinės kavos ir kavos gėrimų pakavimo plėvelės; popieriniai kavos filtrai; etiketės (ne tekstilės).
21 dubenėliai; bokalai; buitiniai arba virtuviniai indai; stikliniai indai; ne elektriniai kavos virimo aparatai; ne elektriniai kavinukai; rankinės kavamalės; buitiniai padėklai; kavos servizai; geriamieji indai; popieriaus ar plastiko stiklinaitės; stiklinės; ne elektriniai kavos filtrai.
30 kava; kavos gėrimai.

---

(111) **55410** *(151)* 2007 08 20
(210) *2006 1112* *(220)* *2006 06 07*
(181) *2016 06 07*
(732) UAB “LAISVOS REKLAMOS IDĖJOS”, Žirmūnų g.97-75, LT-09115 Vilnius, LT
(540)



(531) 26.4, 27.5
(511)
16 spausdintiniai leidiniai, informaciniai biuleteniai, katalogai, knygos, žurnalai.
35 reklama, viešas reklamavimas, verslo informacija.

---

(111) **55411** *(151)* 2007 08 20
(210) *2006 1120* *(220)* *2006 06 08*
(181) *2016 06 08*

(732) UAB LIETUVOS PARODŲ CENTRAS “LITEXPO”, Laisvės pr.5, LT-04215 Vilnius, LT
(740) Marija Lenkutienė, 6, Patentinių paslaugų centras, UAB, J.Basanavičiaus g. 11/1, LT-03108 Vilnius, LT
(540)



(531) 7.1, 26.11, 27.5, 29.1
(591) mėlyna, šviesiai mėlyna, geltona, raudona, balta, juoda.
(511)
35 importo ir eksporto agentūros; verslo informacija; komercijos ar pramonės vadybos pagalba; verslo specialistų konsultacijos; mugių rengimas (komercijos ar reklamos reikmėms); reklaminės medžiagos nuoma; reklamos vietų nuoma; nuomonių tyrimas; pardavimas aukcione; parduotuvių vitrinų puošimas; parodų rengimas (komercijos ar reklamos reikmėms); pavyzdžių platinimas; reklaminių skelbimų platinimas; prekių pardavimo skatinimas (kitiems); reklama; reklaminių skilčių rengimas; reklaminių tekstų skelbimas; prekių rodymas; televizijos reklama; tiekimo paslaugos kitiems (prekių ir paslaugų pirkimas kitiems verslams); viešas reklamavimas; viešasis elektroninis reklamavimas kompiuterių tinkle; įvairių prekių sukaupimas (išskyrus vežimą) kitiems, teikiantis pirkėjams galimybę patogiai apžiūrėti ir įsigyti tų prekių.

---

(111) **55412** *(151)* 2007 08 20
(210) *2006 1129* *(220)* *2006 06 09*
(181) *2016 06 09*
(732) UAB “AURICA”, Gilužio g.8-31, LT-01001 Vilnius, LT
(540)



(531) 26.4, 29.1
(591) smėlinė, tamsiai ruda.
(511)
35 prekių pardavimo skatinimas (kitiems); prekių sukaupimas (išskyrus vežimą) kitiems, teikiantis pirkėjams galimybę patogiai apžiūrėti ir įsigyti tų prekių.

---

(111) **55413** *(151)* 2007 08 20
(210) *2006 1133* *(220)* *2006 06 09*
(181) *2016 06 09*
(732) UAB “3GK”, Vilniaus g.31, LT-21001 Trakai, LT
(540)



(531) 27.5, 27.7, 29.1
(591) juoda, raudona, pilka.
(511)
25 drabužiai, apranga, avalynė, galvos apdangalai.

---

(111) **55414** *(151)* 2007 08 20
(210) *2006 1134* *(220)* *2006 06 09*
(181) *2016 06 09*
(732) UAB “3GK”, Vilniaus g.31, LT-21001 Trakai, LT
(540)



(531) 27.1, 27.5, 27.7, 29.1
(591) tamsiai geltona.
(511)
25 drabužiai, apranga, avalynė, galvos apdangalai.

---

(111) **55415** *(151)* 2007 08 20
(210) *2006 1246* *(220)* *2006 06 22*
(181) *2016 06 22*
(732) UAB “KOSMELITA”, Taikos pr.100, LT-51194 Kaunas, LT
(740) Reda Žabolienė, 7, Advokatės Redos Žabolienės kontora METIDA, Verslo centras VERTAS, Gynėjų g. 16, LT-01109 Vilnius, LT
(540)



(531) 26.1, 26.2
(511)
3 balinimo preparatai ir kitos skalbimo medžiagos; valymo, poliravimo, šveitimo ir švitrinamojo apdirbimo preparatai; muilas; parfumerija, eteriniai aliejai, kosmetika, plaukų losjonai; dantų milteliai ir pastos.
35 reklama; verslo vadyba; verslo tvarkyba; įstaigų veikla.

---

(111) **55416** *(151)* 2007 08 20
(210) *2006 1255* *(220)* *2006 06 23*
(181) *2016 06 23*
(732) ADVOKATŲ PROFESINĖ BENDRIJA “MARKEVIČIUS, GERASIČKINAS IR PARTNERIAI”, A.Jakšto g.6A / Kaštonų g.8, LT-01001 Vilnius, LT

(740) Vilija Viešūnaitė, 56, Advokatų kontora Kalmatavičius, Petraitytė, Viešūnaitė ir partneriai "Relaw" Arklių g. 22-2, Vilnius, LT

(540)



(531) 27.5

(511)

16 popierius, kartonas ir jų gaminiai, nepriskirti prie kitų klasių; spaudiniai; įrišimo medžiagos; fotonuotraukos; raštinės reikmenys; raštinės ir buitinės lipniosios medžiagos; dailininkų reikmenys; teptukai; rašomosios mašinėlės ir biuro reikmenys (išskyrus baldus); mokomoji medžiaga ir vaizdinės priemonės (išskyrus aparatūrą); plastikinės pakavimo medžiagos (nepriskirtos prie kitų klasių); šriftai; klišės.

35 reklama; verslo vadyba; verslo tvarkyba; įstaigų veikla.

36 draudimas; finansinės operacijos; piniginės operacijos; nekilnojamojo turto operacijos.

41 švietimas, mokymas; pramogos; sportinė ir kultūrinė veikla.

42 mokslo ir technologijų paslaugos ir su tuo susiję tyrimai ir projektavimas; pramoninės analizės ir tyrimų paslaugos; kompiuterių programinės ir aparatinės įrangos projektavimas ir tobulinimas; juridinės paslaugos.

---

(111) **55417** *(151)* 2007 08 20
(210) *2006 1269* *(220)* *2006 06 28*
(181) *2016 06 28*

(732) OBSHCHESTVO S OGRANICHENNOY OTVETSTVENNOSTYU TORGOVY DOM "GRAND", Troitskaya ul. korp.1, d.9, RU-129090 Moscow, RU

(740) Reda Žabolienė, 7, Advokatės Redos Žabolienės kontora METIDA, Verslo centras VERTAS, Gynėjų g. 16, LT-01109 Vilnius, LT

(540)



(531) 26.11, 27.5

(511)

6 metalinės pakavimo talpos; skardinės (kavos, kakavos, arbatos pakavimui).

16 popierius, kartonas ir jų gaminiai, nepriskirti prie kitų klasių; popieriniai arba plastmasiniai gaminiai (arbatos, kavos ir kakavos pakavimui); kartoninės arba popierinės dėžutės (arbatos, kavos ir kakavos pakavimui); popieriniai paketai, paketai dengti folija ir metalizuoti paketai kartono pagrindu (arbatos, kavos ir kakavos pakavimui).

30 kavos aromatinės medžiagos; kavos pakaitalai; augaliniai kavos pakaitalai; kakava; kakavos produktai; kava; kavos pupelės; kakavos gėrimai su pienu; kavos gėrimai su pienu; kavos gėrimai; arbatos gėrimai; šokolado gėrimai su pienu; šokolado gėrimai; kakavos gėrimai; arbata; arbata su ledais; šokoladas.

35 prekių, įskaitant aukščiau išvardintas 30 klasės prekes, sukaupimas (išskyrus vežimą) kitiems, teikiantis pirkėjams galimybę patogiai apžiūrėti ir įsigyti tų prekių; tiekimo paslaugos kitiems (prekių ir paslaugų pirkimas kitiems verslams).

---

(111) **55418** *(151)* 2007 08 20
(210) *2006 1290* *(220)* *2006 07 01*
(181) *2016 07 01*

(732) UAB "PIRKIMŲ SPRENDIMAI", Labdarių g. 5, LT-01001 Vilnius, LT

(740) Vilija Viešūnaitė, 56, Advokatų kontora Kalmatavičius, Petraitytė, Viešūnaitė ir partneriai "Relaw" Arklių g. 22-2, Vilnius, LT

(540)



(531) 27.1

(511)

35 reklama; verslo vadyba; verslo tvarkyba; įstaigų veikla.

---

(111) **55419** *(151)* 2007 08 20
(210) *2006 1561* *(220)* *2006 08 17*
(181) *2016 08 17*

(732) JONAS JAZBUTIS, Gerosios Vilties g.8-22, LT-03134 Vilnius, LT

(740) Reda Žabolienė, 7, Advokatės Redos Žabolienės kontora METIDA, Verslo centras VERTAS, Gynėjų g. 16, LT-01109 Vilnius, LT

(540)



(531) 26.1, 26.4, 29.1

(591) raudona, juoda, balta.

(511)

35 reklama; verslo vadyba; verslo tvarkyba; įstaigų veikla.

---

(111) **55420** *(151)* 2007 08 20
(210) *2006 1579* *(220)* *2006 08 21*
(181) *2016 08 21*

(732) RUSLANOS ABDULINOS ĮMONĖ "RUSLANĖ", Žeimių g.8-23, LT-81486 Ginkūnų k., Šiaulių r., LT

(740) Reda Žabolienė, 7, Advokatės Redos Žabolienės kontora METIDA, Verslo centras VERTAS, Gynėjų g. 16, LT-01109 Vilnius, LT

(540)



(531) 26.1

(511)

35 reklama; verslo vadyba; verslo tvarkyba; įstaigų veikla.

---

(111) **55421** *(151)* 2007 08 20
(210) *2006 1580* *(220)* *2006 08 22*
(181) *2016 08 22*

(732) GINTAS VAINEIKIS, Eišiškių pl.72-36, LT-01001 Vilnius, LT
KĘSTUTIS IKANEVIČIUS, Minties g.5-4, LT-01001 Vilnius, LT

(540)

PARTYbus

(531) 26.4, 29.1
(591) juoda, rusvai raudona, šviesiai violetinė.
(511)
39 automobilių nuoma; autobusų transportas; kelionių rengimas.
41 pramogos, pramoginių rodinių (šou) kūrimas; pobūvių rengimas; pasilinksminimai; radijo ir televizijos programų kūrimas; elektroninių publikacijų tiesioginis pateikimas per kompiuterių tinklą (ne parsisiunčiamųjų).

---

(111) **55422** *(151)* 2007 08 20
(210) *2006 1584* *(220)* *2006 08 22*
(181) *2016 08 22*
(732) UAB “ERA CONSULTING”, Subačiaus g.15/2-54, LT-01126 Vilnius, LT
(540)

ERA CONSULTING

(531) 16.1, 26.15, 29.1
(591) juoda, raudona.
(511)
35 reklama; verslo vadyba; verslo tvarkyba; įstaigų veikla.

---

(111) **55423** *(151)* 2007 08 20
(210) *2006 1588* *(220)* *2006 08 23*
(181) *2016 08 23*
(732) EDMONDAS BABENSKAS, S.Konarskio g.21-59, LT-03109 Vilnius, LT
(740) Marija Lenkutienė, 6, Patentinių paslaugų centras, UAB, J.Basanavičiaus g. 11/1, LT-03108 Vilnius, LT
(540)

Drąsinkime ateitį

(511)
41 fotoreportažų rengimas; klubų paslaugos (pramogos ir švietimas); knygų leidyba; susitikimų, konferencijų rengimas ir vedimas; pramogų ar mokomųjų konkursų rengimas; profesijos pasirinkimo konsultacijos; tiesioginių laidų rengimas; kultūros ar mokomųjų parodų rengimas; pasilinksminimai; elektroninių publikacijų tiesioginis pateikimas per kompiuterių tinklą (ne parsisiunčiamųjų); pobūvių rengimas; informacija apie poilsio ir pramogų renginius; poilsio ir pramogų vietų paslaugos; pramogos; pramoginių rodinių (šou) kūrimas; švietimo informacija; švietimo paslaugos; tekstų skelbimas (išskyrus reklaminius).

---

(111) **55424** *(151)* 2007 08 20
(210) *2006 1589* *(220)* *2006 08 23*
(181) *2016 08 23*
(732) EDMONDAS BABENSKAS, S.Konarskio g.21-59, LT-03109 Vilnius, LT
(740) Marija Lenkutienė, 6, Patentinių paslaugų centras, UAB, J.Basanavičiaus g. 11/1, LT-03108 Vilnius, LT

(540)

Drąsinkime ateitį

(531) 2.7, 29.1
(591) geltona, juoda.
(511)
41 fotoreportažų rengimas; klubų paslaugos (pramogos ir švietimas); knygų leidyba; susitikimų, konferencijų rengimas ir vedimas; pramogų ar mokomųjų konkursų rengimas; profesijos pasirinkimo konsultacijos; tiesioginių laidų rengimas; kultūros ar mokomųjų parodų rengimas; pasilinksminimai; elektroninių publikacijų tiesioginis pateikimas per kompiuterių tinklą (ne parsisiunčiamųjų); pobūvių rengimas; informacija apie poilsio ir pramogų renginius; poilsio ir pramogų vietų paslaugos; pramogos; pramoginių rodinių (šou) kūrimas; švietimo informacija; švietimo paslaugos; tekstų skelbimas (išskyrus reklaminius).

---

(111) **55425** *(151)* 2007 08 20
(210) *2006 1592* *(220)* *2006 08 23*
(181) *2016 08 23*
(732) SAGMEL, INC, 1580 S. Milwaukee Ave Ste 415, Libertyville, IL 60048, US
(740) Gražina Pečiulienė, 38, P. Vileišio g. 24-71, LT-10301 Vilnius, LT
(540)

FEMIZOL

(511)
5 farmacijos ir veterinarijos preparatai; higienos preparatai (medicinos reikmėms); dietiniai produktai (medicinos reikmėms), kūdikių maistas; pleistrai, tvarsliava; dantų plombavimo ir dantų išlajų gamybos medžiagos; dezinfekavimo preparatai; kenkėjų naikinimo preparatai; fungicidai, herbicidai.

---

(111) **55426** *(151)* 2007 08 20
(210) *2006 1593* *(220)* *2006 08 23*
(181) *2016 08 23*
(732) SAGMEL, INC, 1580 S. Milwaukee Ave Ste 415, Libertyville, IL 60048, US
(740) Gražina Pečiulienė, 38, P. Vileišio g. 24-71, LT-10301 Vilnius, LT
(540)

SLEEPEX

(511)
5 farmacijos ir veterinarijos preparatai; higienos preparatai (medicinos reikmėms); dietiniai produktai (medicinos reikmėms), kūdikių maistas; pleistrai, tvarsliava; dantų plombavimo ir dantų išlajų gamybos medžiagos; dezinfekavimo preparatai; kenkėjų naikinimo preparatai; fungicidai, herbicidai.

---

(111) **55427** *(151)* 2007 08 20
(210) *2006 1594* *(220)* *2006 08 23*
(181) *2016 08 23*

(732) SAGMEL, INC, 1580 S. Milwaukee Ave Ste 415, Libertyville, IL 60048, US
(740) Gražina Pečiulienė, 38, P. Vileišio g. 24-71, LT-10301 Vilnius, LT
(540)

OTIZOL

(511)
5 farmacijos ir veterinarijos preparatai; higienos preparatai (medicinos reikmėms); dietiniai produktai (medicinos reikmėms), kūdikių maistas; pleistrai, tvarsliava; dantų plombavimo ir dantų išlajų gamybos medžiagos; dezinfekavimo preparatai; kenkėjų naikinimo preparatai; fungicidai, herbicidai.

---

(111) **55428** (151) 2007 08 20
(210) *2006 1598* (220) *2006 08 23*
(181) *2016 08 23*
(732) UAB “ENERGIJOS SISTEMŲ SERVISAS”, Taikos pr.147, LT-51142 Kaunas, LT
(540)



Profesionalios energetikos objektų eksploatavimo paslaugos

(526) Profesionalios energetikos objektų eksploatavimo paslaugos
(531) 24.15, 29.1
(591) žydra.
(511)
37 biuro įrangos įtaisymas, taisymas ir priežiūra; vidaus ir išorės dažymas; degiklių taisymas ir techninė priežiūra; elektros prietaisų įtaisymas ir taisymas; fabrikų statyba; apsauginių signalizacijų įrengimas ir taisymas; santechnikos darbai; sandėlių statymas ir remontas; priešgaisrinių signalizacijų įrengimas ir taisymas; naftotiekių tiesimas ir priežiūra; pastatų sandarinimas; pastatų izoliavimas; mašinų ir mechanizmų montavimas, techninė priežiūra ir taisymas; kompiuterių aparatūros įtaisymas, taisymas ir techninė priežiūra; keltuvų įrengimas ir taisymas; katilų valymas ir taisymas; stalių darbai; statyba; statybų priežiūra; šildymo įrangos įtaisymas ir taisymas; tinkavimas.
39 elektros energijos paskirstymas, energijos paskirstymas; sandėlių nuoma; sandėlių konteinerių nuoma; prekių saugojimas; prekių sandėliavimas; vamzdynų transportas; vandens paskirstymas, vandens tiekimas.
40 dažymas; energijos gamyba; frezavimas; metalų mechaninis apdirbimas; metalų liejimas; metalų grūdinimas; metalizavimas; elektrolizinis metalų dengimas; katilių paslaugos; informacija apie medžiagų apdirbimą; šlifavimas; vandens apdorojimas.
42 chemikų paslaugos; cheminė analizė, cheminiai tyrimai; programinės įrangos projektavimas; pramoninis konstravimas; medžiagų bandymai; matavimai; mechanikos tyrimai; inžineriniai darbai (ekspertizė); inžinerija; aplinkos apsaugos konsultacijos; techniniai tyrimai.

---

(111) **55429** (151) 2007 08 20
(210) *2006 1600* (220) *2006 08 23*
(181) *2016 08 23*
(732) VIRGINIJUS MONKEVIČIUS, Jadvygiškių k., Riešės pšt., LT-14258 Vilniaus r., LT
(740) Reda Žabolienė, 7, Advokatės Redos Žabolienės kontora METIDA, Verslo centras VERTAS, Gynėjų g. 16, LT-01109 Vilnius, LT
(540)



(531) 5.5, 27.5, 29.1
(591) žalia, raudona, juoda.
(511)
1 trąšos; chemijos produktai, naudojami žemės ūkyje, sodininkystėje ir miškininkystėje; durpės (trąša); dirvožemis (augalams); humusas (puvenos); humusas (puvenos) mulčiavimui; kompostas.
31 žemės ūkio, sodo, miško produktai, nepriskirti prie kitų klasių, ir grūdai; gyvi gyvūnai; švieži vaisiai ir daržovės; sėklos, natūralūs augalai ir gėlės; pašarai, salyklas.

---

(111) **55430** (151) 2007 08 20
(210) *2006 1602* (220) *2006 08 23*
(181) *2016 08 23*
(732) UAB “MOKESČIŲ SRAUTAS”, Sėlių g. 33 / 2, LT-08125 Vilnius, LT
(740) Gediminas Pranevičius, 54, Advokatų kontora “Smaliukas ir partneriai”, Konstitucijos pr. 7, LT-09308 Vilnius, LT
(540)

COUNTLINE SPAUDA

(511)
40 medžiagų apdirbimas ir apdorojimas, tarp jų fotospauda, ofseto spauda, spausdinimas, trafaretinė spauda, knygų įrišimas.
41 švietimas, mokymas; pramogos; sportinė ir kultūrinė veikla.

---

(111) **55431** (151) 2007 08 20
(210) *2006 1603* (220) *2006 08 23*
(181) *2016 08 23*
(732) UAB “MOKESČIŲ SRAUTAS”, Sėlių g. 33 / 2, LT-08125 Vilnius, LT
(740) Gediminas Pranevičius, 54, Advokatų kontora “Smaliukas ir partneriai”, Konstitucijos pr. 7, LT-09308 Vilnius, LT
(540)



(531) 25.3, 26.11, 27.5, 29.1
(591) žalia, balta, rusvai oranžinė.
(511)
40 medžiagų apdirbimas ir apdorojimas, tarp jų fotospauda, ofseto spauda, spausdinimas, trafaretinė spauda, knygų įrišimas.
41 švietimas, mokymas; pramogos; sportinė ir kultūrinė veikla.

---

(111) **55432** (151) 2007 08 20
(210) *2006 1611* (220) *2006 08 24*
(181) *2016 08 24*

(732) UAB “BIOK”, Žarijų g. 2A, LT-02300 Vilnius, LT
(740) Reda Žabolienė, 7, Advokatės Redos Žabolienės kontora METIDA, Verslo centras VERTAS, Gynėjų g. 16, LT-01109 Vilnius, LT
(540)



(531) 27.5, 29.1
(591) oranžinė, juoda, balta.
(511)
5 kenkėjų naikinimo preparatai, repelentai, vabzdžius atbaidančios medžiagos.

---

(111) **55433** *(151)* 2007 08 20
(210) *2006 1612* *(220)* *2006 08 25*
(181) *2016 08 25*
(732) UAB “TERMOPALAS”, Ateities pl.34, LT-52165 Kaunas, LT
(740) Reda Žabolienė, 7, Advokatės Redos Žabolienės kontora METIDA, Verslo centras VERTAS, Gynėjų g. 16, LT-01109 Vilnius, LT
(540)

ECOSPAN

(511)
20 baldai, veidrodžiai, paveikslų rėmai; medžio, kamščio, meldų, nendrių, gluosnių, rago, kaulo, dramblio kaulo, banginio ūsų, vėžlio šarvo, kriauklių, gintaro, perlamutro, jūros putų dirbiniai, šių medžiagų pakaitalų arba plastikų gaminiai (nepriskirti prie kitų klasių).
35 reklama; verslo vadyba; verslo tvarkyba; įstaigų veikla.

---

(111) **55434** *(151)* 2007 08 20
(210) *2006 1613* *(220)* *2006 08 25*
(181) *2016 08 25*
(732) UAB “TERMOPALAS”, Ateities pl.34, LT-52165 Kaunas, LT
(740) Reda Žabolienė, 7, Advokatės Redos Žabolienės kontora METIDA, Verslo centras VERTAS, Gynėjų g. 16, LT-01109 Vilnius, LT
(540)

ECOPAL

(511)
20 baldai, veidrodžiai, paveikslų rėmai; medžio, kamščio, meldų, nendrių, gluosnių, rago, kaulo, dramblio kaulo, banginio ūsų, vėžlio šarvo, kriauklių, gintaro, perlamutro, jūros putų dirbiniai, šių medžiagų pakaitalų arba plastikų gaminiai (nepriskirti prie kitų klasių).
35 reklama; verslo vadyba; verslo tvarkyba; įstaigų veikla.

---

(111) **55435** *(151)* 2007 08 20
(210) *2006 1811* *(220)* *2006 09 25*
(181) *2016 09 25*
(732) AMBRA SA, ul. Pulawska 336, 02-819 Warszawa, PL
(740) Reda Žabolienė, 7, Advokatės Redos Žabolienės kontora METIDA, Verslo centras VERTAS, Gynėjų g. 16, LT-01109 Vilnius, LT
(540)

CIN & CIN

(511)
33 svaigieji gėrimai (išskyrus alų).

---

(111) **55436** *(151)* 2007 08 20
(210) *2006 1812* *(220)* *2006 09 25*
(181) *2016 09 25*
(732) ROLEX SA, 3-5-7 Rue Francois-Dussaud, Geneva, CH
(740) Reda Žabolienė, 7, Advokatės Redos Žabolienės kontora METIDA, Verslo centras VERTAS, Gynėjų g. 16, LT-01109 Vilnius, LT
(540)



(531) 24.9
(511)
14 ankeriai (laikrodžių detalės), atominiai laikrodžiai, laikrodžių būgnai, adatinės (brangiųjų metalų), apyrankės (juvelyriniai dirbiniai), sagės (juvelyriniai dirbiniai), sagtys (brangiųjų metalų), laikrodžių korpusai, laikrodžių dėžutės (dovanoms), grandinėlės (juvelyriniai dirbiniai), juvelyriniai niekučiai, karuliai (juvelyriniai dirbiniai), chronografai, chronometrai, chronometriniai prietaisai, laikrodžių futliarai, laikrodžių rodyklės, laikrodžiai (sieniniai, staliniai, bokšto), laikrodžiai (elektriniai), kontroliniai laikrodžiai, rankogalių sąsagos, ciferblatai (laikrodžių), deimantai, auskarai, juvelyrinių dirbinių dėžutės (brangiųjų metalų), juvelyriniai dirbiniai, medalionai (juvelyriniai dirbiniai), laikrodžių mechanizmai, karoliai (juvelyriniai dirbiniai), adatų dėžutės (brangiųjų metalų), adatos (brangiųjų metalų), sagės ir smeigtukai (papuošalai), papuošalai (juvelyriniai dirbiniai), perlų juvelyriniai dirbiniai, švytuoklės (laikrodžių), smeigtukai (juvelyriniai dirbiniai), brangakmeniai, žiedai (juvelyriniai dirbiniai), pusbrangiai akmenys, sidabriniai papuošalai, saulės laikrodžiai, brangiųjų metalų siūlai (juvelyriniai dirbiniai), automatiniai laikrodžiai, pakabučiai (juvelyriniai dirbiniai), laikrodžių dirželiai, laikrodžių dėžutės, laikrodžių grandinėlės, laikrodžių stiklai, laikrodžių spyruoklės, laikrodžiai (kišeniniai, rankiniai), brangiųjų metalų vielos (juvelyriniai dirbiniai).

---

(111) **55437** *(151)* 2007 08 20
(210) *2006 1818* *(220)* *2006 09 26*
(181) *2016 09 26*
(732) UAB “AG GROUP”, Savanorių pr. 192, LT-44151 Kaunas, LT
(740) Nijolė Viktorija Mickevičienė, 11, Panerių g. 79A, LT-48425 Kaunas, LT
(540)

Electrocity

(511)
35 reklama; verslo vadyba; verslo tvarkyba; įstaigų veikla; prekių sukaupimas (išskyrus vežimą kitiems), teikiantis pirkėjams galimybę apžiūrėti ir įsigyti tų prekių.

---

(111) **55438** *(151)* 2007 08 20
(210) *2006 1819* *(220)* *2006 09 27*
(181) *2016 09 27*

(732) UAB “DARBŲ SAUGOS PARTNERIAI”, Sukilėlių pr.61, LT-50139 Kaunas, LT
(740) Nijolė Nemcevičienė, 19, Nijolės Nemcevičienės patentinių paslaugų firma, Laisvės al. 101A - 105, LT-44291 Kaunas, LT
(540)



(531) 26.11, 27.5, 29.1
(591) juoda, raudona.
(511)
41 švietimas, mokymas; profesinis mokymas ir rengimas; seminarų rengimas ir vedimas; knygų leidyba.

---

(111) **55439** (151) 2007 08 20
(210) *2006 1824* (220) *2006 09 27*
(181) *2016 09 27*
(732) UAB “TERMOPALAS”, Ateities pl.34, LT-52165 Kaunas, LT
(740) Reda Žabolienė, 7, Advokatės Redos Žabolienės kontora METIDA, Verslo centras VERTAS, Gynėjų g. 16, LT-01109 Vilnius, LT
(540)



(531) 27.5, 29.1
(591) balta, žalia.
(511)
20 baldai, veidrodžiai, paveikslų rėmai; medžio, kamščio, meldų, nendrių, gluosnių, rago, kaulo, dramblio kaulo, banginio ūsų, vėžlio šarvo, kriauklių, gintaro, perlamutro, jūros putų dirbiniai, šių medžiagų pakaitalų arba plastikų gaminiai (nepriskirti prie kitų klasių).
35 reklama; verslo vadyba; verslo tvarkyba; įstaigų veikla.

---

(111) **55440** (151) 2007 08 20
(210) *2006 1826* (220) *2006 09 27*
(181) *2016 09 27*
(732) UAB “YORK CAPITAL”, Naugarduko g.91, LT-03202 Vilnius, LT
(740) Reda Žabolienė, 7, Advokatės Redos Žabolienės kontora METIDA, Verslo centras VERTAS, Gynėjų g. 16, LT-01109 Vilnius, LT
(540)



(531) 26.11, 27.5
(511)
25 drabužiai, apranga, avalynė, galvos apdangalai.
35 reklama; verslo vadyba; verslo tvarkyba; įstaigų veikla.

---

(111) **55441** (151) 2007 08 20
(210) *2006 1827* (220) *2006 09 27*
(181) *2016 09 27*
(732) UAB “SENUKŲ PREKYBOS CENTRAS”, Pramonės pr.6, LT-51267 Kaunas, LT
(740) Reda Žabolienė, 7, Advokatės Redos Žabolienės kontora METIDA, Verslo centras VERTAS, Gynėjų g. 16, LT-01109 Vilnius, LT
(540)



(531) 26.11, 27.5
(511)
2 dažai, politūros, lakai; antikorozinės medžiagos ir medieną nuo irimo saugančios medžiagos; dažymo medžiagos; beicai; neapdorotos gamtinės dervos; metalų folija ir milteliai dažytojams, dekoratoriams, spaustuvininkams ir dailininkams.
19 statybinės medžiagos (ne metalinės); statybiniai standieji ne metaliniai vamzdžiai; asfaltas, dervos ir bitumas; kilnojamieji ne metaliniai statiniai; ne metaliniai paminklai.
27 kilimai, dembliai, patiesalai, linoleumas ir kitos grindų dangos; sienų apmušalai (netekstiliniai).

---

(111) **55442** (151) 2007 08 20
(210) *2006 1835* (220) *2006 09 28*
(181) *2016 09 28*
(732) MARIUS JARULAITIS, Laisvės pr.79D-37, LT-01001 Vilnius, LT
(540)



(531) 2.3, 5.13, 24.3, 29.1
(591) geltona, balta, juoda.
(511)
41 švietimas, mokymas; pramogos; sportinė ir kultūrinė veikla.
44 medicinos paslaugos; veterinarijos paslaugos; žmonių ar gyvūnų higieninė ir grožio priežiūra; žemdirbystės, sodininkystės ir miškininkystės paslaugos.

---

(111) **55443** (151) 2007 08 20
(210) *2006 1839* (220) *2006 09 28*
(181) *2016 09 28*
(732) UAB “TRANSMUNDUS”, Žemaitės g.4, LT-68263 Marijampolė, LT
(740) Leonas Antanas Kučinskas, 4, Dr. Leono A. Kučinsko patentinių paslaugų firma, Kaštonų g. 5-7, LT-01107 Vilnius, LT
(540)



(531) 1.5
(511)
39 vežimas; prekių pakavimas ir sandėliavimas; kelionių rengimas.

(111) **55444** *(151)* 2007 08 20
(210) *2006 1844* *(220)* *2006 09 29*
(181) *2016 09 29*
(732) UAB “SIEMENS”, Jasinskio g.16C, LT-01112 Vilnius, LT
(740) Leonas Antanas Kučinskas, 4, Dr. Leono A. Kučinsko patentinių paslaugų firma, Kaštonų g. 5-7, LT-01107 Vilnius, LT
(540)



(531) 26.4, 27.5
(511)
16 periodiniai leidiniai, spausdintiniai leidiniai.
38 telekomunikacijos.

---

(111) **55445** *(151)* 2007 08 20
(210) *2006 1850* *(220)* *2006 10 02*
(181) *2016 10 02*
(732) UAB “RAMUNĖLĖS VAISTINĖ”, Taikos g.4-1, LT-26001 Elektrėnai, LT
(740) Vilija Viešūnaitė, 56, Advokatų kontora Kalmatavičius, Petraitytė, Viešūnaitė ir partneriai “Relaw” Arklių g. 22-2, Vilnius, LT
(540)



(531) 5.5, 26.1
(511)
35 reklama; verslo vadyba; verslo tvarkyba; įstaigų veikla.
44 medicinos paslaugos; veterinarijos paslaugos; žmonių ar gyvūnų higieninė ir grožio priežiūra; žemdirbystės, sodininkystės ir miškininkystės paslaugos.

---

(111) **55446** *(151)* 2007 08 20
(210) *2006 1856* *(220)* *2006 10 03*
(181) *2016 10 03*
(732) UAB “INFO-TEC” PASLAUGŲ CENTRAS, Saltoniškių g.10A, LT-08105 Vilnius, LT
(740) Marija Lenkutienė, 6, Patentinių paslaugų centras, UAB, J.Basanavičiaus g. 11/1, LT-03108 Vilnius, LT
(540)



(531) 25.3, 29.1
(591) mėlyna, juoda.
(511)
9 kompiuterinių žaidimų programos; įrašytos kompiuterių operacinės programos; kompiuterių programinė įranga (įrašyta); įrašytos kompiuterių programos; kompiuterių programos (parsisiunčiamoji programinė įranga); elektroniniai leidiniai (parsisiunčiamieji).
35 biuro mašinų ir įrenginių nuoma; duomenų paieška kompiuterių rinkmenose; importo ir eksporto agentūros; verslo informacija; verslo operacijų įvertinimas; komercijos ar pramonės vadybos pagalba; informacijos rinkimas ir sisteminimas kompiuterinėse duomenų bazėse; verslo specialistų konsultacijos; verslo nagrinėjimas; nuomonių tyrimas; verslo vadybos pagalba; parodų rengimas (komercijos ar reklamos reikmėms); pavyzdžių platinimas; prekių pardavimo skatinimas; reklama; kompiuterizuotas rinkmenų (bylų) tvarkymas; rinkotyra; prekių rodymas; tiekimo paslaugos kitiems (prekių ir paslaugų pirkimas kitiems verslams); viešas reklamavimas; viešasis elektroninis reklamavimas kompiuterių tinkle; įvairių prekių sukaupimas (išskyrus vežimą) kitiems, teikiantis pirkėjams galimybę patogiai apžiūrėti ir įsigyti tų prekių.
37 biuro įrangos įtaisymas, taisymas ir priežiūra; elektros prietaisų įtaisymas ir taisymas; kompiuterių aparatūros įtaisymas, taisymas ir techninė priežiūra; mašinų ir mechanizmų montavimas, techninė priežiūra ir taisymas.
42 kompiuterinės programinės įrangos įtaisymas; kompiuterinės įrangos atnaujinimas; kompiuterių aparatinės įrangos konsultacijos; kompiuterių duomenų atkūrimas; kompiuterių nuoma; kompiuterių programinės įrangos projektavimas; kompiuterių programinės įrangos techninė priežiūra; kompiuterių programų dubliavimas; kompiuterių programų rengimas; kompiuterių sistemų analizė; kompiuterių sistemų projektavimas; kompiuterių svetainių (visuotinio kompiuterių tinklo svetainių) priskyrimas; duomenų ar dokumentų konvertavimas iš fizinių laikmenų į elektronines laikmenas; kompiuterių programų ir duomenų konvertavimas (ne fizinis); visuotinio kompiuterių tinklo svetainių kūrimas ir palaikymas kitiems; kompiuterių programų nuoma; kompiuterių programų koregavimas; tyrimo ir projektavimo darbai (paslaugos kitiems).

---

(111) **55447** *(151)* 2007 08 20
(210) *2006 1858* *(220)* *2006 10 04*
(181) *2016 10 04*
(732) UAB “ARGO REKLAMA”, Pramonės g.97, LT-01001 Vilnius, LT
(740) Jurga Petniūnaitė, 51, AAA Baltic Service Company, J. Jasinskio g. 16B Biurų centras Victoria, LT-01112 Vilnius, LT
(540)



(531) 26.4, 29.1
(591) juoda, balta, oranžinė.
(511)
35 reklama; verslo vadyba; verslo tvarkyba; įstaigų veikla; prekių sukaupimas (išskyrus vežimą) kitiems, teikiantis pirkėjams galimybę apžiūrėti ir įsigyti tų prekių.

---

(111) **55448** *(151)* 2007 08 20
(210) *2006 1952* *(220)* *2006 10 19*
(181) *2016 10 19*
(732) UAB “RIMI LIETUVA”, Savanorių pr. 16, LT-03116 Vilnius, LT
(740) Virgina Adolfina Draugelienė, 8, A. P. Kavoliuko g. 24-152, LT-04328 Vilnius, LT

(540)



(531) 27.5, 29.1
(591) raudona, balta.
(511)
35 reklama; verslo vadyba; verslo tvarkyba; įstaigų veikla; prekių pardavimo skatinimas; prekių sukaupimas (išskyrus vežimą) kitiems, teikiantis pirkėjams galimybę apžiūrėti ir įsigyti tų prekių.

---

(111) **55449** *(151)* 2007 08 20
(210) *2006 1953* *(220)* *2006 10 19*
(181) *2016 10 19*
(732) UAB “RIMI LIETUVA”, Savanorių pr. 16, LT-03116 Vilnius, LT
(740) Virgina Adolfina Draugelienė, 8, A. P. Kavoliuko g. 24-152, LT-04328 Vilnius, LT
(540)



(531) 26.4, 27.5, 29.1
(591) raudona, balta, mėlyna.
(511)
35 reklama; verslo vadyba; verslo tvarkyba; įstaigų veikla; prekių pardavimo skatinimas; prekių sukaupimas (išskyrus vežimą) kitiems, teikiantis pirkėjams galimybę apžiūrėti ir įsigyti tų prekių.

---

(111) **55450** *(151)* 2007 08 20
(210) *2006 1955* *(220)* *2006 10 19*
(181) *2016 10 19*
(732) UAB “STATYBŲ VERSLAS”, Nemenčinės pl.19B, LT-10105 Vilnius, LT
(740) Reda Žabolienė, 7, Advokatės Redos Žabolienės kontora METIDA, Verslo centras VERTAS, Gynėjų g. 16, LT-01109 Vilnius, LT
(540)



(531) 26.4, 29.1
(591) pilka, mėlyna.
(511)
35 reklama; verslo vadyba; verslo tvarkyba; įstaigų veikla.
36 draudimas; finansinės operacijos; piniginės operacijos; nekilnojamojo turto operacijos.
37 statyba; taisymas (remontas); įtaisymo ir įrengimo paslaugos.

---

(111) **55451** *(151)* 2007 08 20
(210) *2006 1957* *(220)* *2006 10 20*
(181) *2016 10 20*
(732) UAB “NOT PERFECT”, Švitrigailos g.11B, LT-03228 Vilnius, LT
(740) Reda Žabolienė, 7, Advokatės Redos Žabolienės kontora METIDA, Verslo centras VERTAS, Gynėjų g. 16, LT-01109 Vilnius, LT
(540)

GARAGE 4X4

(511)
35 reklama; verslo vadyba; verslo tvarkyba; įstaigų veikla.

---

(111) **55452** *(151)* 2007 08 20
(210) *2006 1958* *(220)* *2006 10 20*
(181) *2016 10 20*
(732) UAB “ŪKIO BANKO LIZINGAS”, K.Donelaičio g.60, LT-44248 Kaunas, LT
(740) Reda Žabolienė, 7, Advokatės Redos Žabolienės kontora METIDA, Verslo centras VERTAS, Gynėjų g. 16, LT-01109 Vilnius, LT
(540)



(531) 26.4, 29.1
(591) tamsai raudona, žalia, balta.
(511)
36 draudimas; finansinės operacijos; piniginės operacijos; nekilnojamojo turto operacijos.

---

(111) **55453** *(151)* 2007 08 20
(210) *2007 0181* *(220)* *2007 01 25*
(181) *2017 01 25*
(732) UAB “ŠIAULIŲ NAUJIENOS”, Aušros al. 48, LT-76236 Šiauliai, LT
(540)

Šiaulių naujienos

(531) 27.5
(511)
16 laikraščiai.

---

(111) **55454** *(151)* 2007 08 20
(210) *2006 0145* *(220)* *2006 01 26*
(181) *2016 01 26*
(732) AKCINĖ BENDROVĖ “KAUNO GRŪDAI”, H. ir O. Minkovskių g. 63, LT-46550 Kaunas, LT
(740) Aurelija Šidlauskienė, 25, Patentinės patikėtinės Aurelijos Šidlauskienės firma, K. Būgos g. 29, LT-44326 Kaunas, LT

(540)



(531) 1.15, 2.1
(511)
16 popierius, kartonas ir jų gaminiai, nepriskirti prie kitų klasių; spaudiniai; įrišimo medžiagos; fotonuotraukos; raštinės reikmenys; raštinės ir buitinės lipniosios medžiagos; dailininkų reikmenys; teptukai; rašomosios mašinėlės ir biuro reikmenys (išskyrus baldus); mokomoji medžiaga ir vaizdinės priemonės (išskyrus aparatūrą); plastikinės pakavimo medžiagos (nepriskirtos prie kitų klasių); šriftai; klišės.
25 drabužiai, apranga, avalynė, galvos apdangalai.
29 mėsa, žuvis, paukštiena ir žvėriena; mėsos ekstraktai; konservuoti, džiovinti, virti ir kepti vaisiai ir daržovės; drebučiai, uogienės, kompotai; kiaušiniai, pienas ir pieno produktai; maistiniai aliejai ir riebalai.
30 kava, arbata, kakava, cukrus, ryžiai, tapijoka, sago kruopos, kavos pakaitalai; miltai ir grūdų produktai, duona, pyragas ir konditerijos gaminiai, ledai; medus, sirupas; mielės, kepimo milteliai; druska, garstyčios; actas, padažai.
31 žemės ūkio, sodo, miško produktai, nepriskirti prie kitų klasių, ir grūdai; gyvi gyvūnai; švieži vaisiai ir daržovės; sėklos, natūralūs augalai ir gėlės; pašarai, salyklas.
35 reklama; verslo vadyba; verslo tvarkyba; įstaigų veikla.
39 vežimas; prekių pakavimas ir sandėliavimas; kelionių rengimas.
41 švietimas, mokymas; pramogos; sportinė ir kultūrinė veikla.

---

(111) **55455** *(151)* 2007 08 20
(210) *2006 0146* *(220)* *2006 01 26*
(181) *2016 01 26*
(732) AKCINĖ BENDROVĖ “KAUNO GRŪDAI”, H. ir O. Minkovskių g. 63, LT-46550 Kaunas, LT
(740) Aurelija Šidlauskienė, 25, Patentinės patikėtinės Aurelijos Šidlauskienės firma, K. Būgos g. 29, LT-44326 Kaunas, LT
(540)

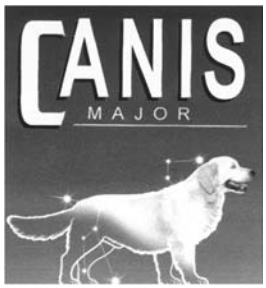

(531) 1.11, 3.1, 27.5, 29.1
(591) geltona, mėlyna, gelsva, balta.
(511)
16 popierius, kartonas ir jų gaminiai, nepriskirti prie kitų klasių; spaudiniai; įrišimo medžiagos; fotonuotraukos; raštinės reikmenys; raštinės ir buitinės lipniosios medžiagos; dailininkų reikmenys; teptukai; rašomosios mašinėlės ir biuro reikmenys (išskyrus baldus); mokomoji medžiaga ir vaizdinės priemonės (išskyrus aparatūrą); plastikinės pakavimo medžiagos (nepriskirtos prie kitų klasių); šriftai; klišės.
25 drabužiai, apranga, avalynė, galvos apdangalai.
31 žemės ūkio, sodo, miško produktai, nepriskirti prie kitų klasių, ir grūdai; gyvi gyvūnai; švieži vaisiai ir daržovės; sėklos, natūralūs augalai ir gėlės; pašarai, salyklas.
35 reklama; verslo vadyba; verslo tvarkyba; įstaigų veikla.
39 vežimas; prekių pakavimas ir sandėliavimas; kelionių rengimas.
41 švietimas, mokymas; pramogos; sportinė ir kultūrinė veikla.
44 veterinarijos paslaugos; gyvūnų higieninė ir grožio priežiūra.

---

(111) **55456** *(151)* 2007 08 20
(210) *2006 0178* *(220)* *2006 02 01*
(181) *2016 02 01*
(732) AKCINĖ BENDROVĖ “KAIŠIADORIŲ PAUKŠTYNAS”, Paukštininkų g. 15, LT-56500 Kaišiadorys, LT
(740) Aurelija Šidlauskienė, 25, Patentinės patikėtinės Aurelijos Šidlauskienės firma, K. Būgos g. 29, LT-44326 Kaunas, LT
(540)



(526) VIETINIAI VIŠTIENOS PRODUKTAI
(531) 25.3, 27.5, 29.1
(591) raudona, balta.
(511)
29 paukštiena.

---

(111) **55457** *(151)* 2007 08 20
(210) *2006 0843* *(220)* *2006 04 26*
(181) *2016 04 26*
(732) GLAXO GROUP LIMITED, Glaxo Wellcome House, Berkeley Avenue, Greenford, Middlesex UB6 0NN, GB
(740) Marius Jakulis Jason, 3, AAA Baltic Service Company, J. Jasinskio g. 16B, Biurų centras Victoria, LT-01112 Vilnius, LT
(540)

HYDROCONTROL

(511)
5 farmacijos preparatai ir medžiagos žmonių reikmėms; dietinės medžiagos (medicinos reikmėms), vitaminai ir mineraliniai preparatai.

---

(111) **55458** *(151)* 2007 08 20
(210) *2006 0856* *(220)* *2006 04 28*
(181) *2016 04 28*
(732) AUK HOLDINGS LIMITED, Arch.Makariou III, 134, Yiota Court, 1st Floor, Flat/Office 102, P.C. 3021 Limassol, CY
(740) Reda Žabolienė, 7, Advokatės Redos Žabolienės kontora METIDA, Verslo centras VERTAS, Gynėjų g. 16, LT-01109 Vilnius, LT

(540)

BRAVO

(531) 27.5, 29.1
(591) mėlyna.
(511)
32 alus; mineralinis ir gazuotas vanduo, kiti gaivieji gėrimai; vaisių gėrimai ir vaisių sultys; sirupai ir kiti gėrimų gaminimo mišiniai; gaivieji aperityvai; vandenys (gėrimai); gaivieji kokteiliai; gaiviųjų gėrimų gaminimo mišiniai (tarp jų trauktinių, ekstraktų, aromatizuotų mišinių pagrindu); gaiviųjų gėrimų gaminimo koncentratai (sulčių, sintetinių žaliavų, aromatizuotų natūralių žaliavų, natūralių žaliavų pagrindu); gaiviųjų gėrimų ir balzamų koncentratai; limonadai; gaivieji gėrimai turintys sulčių, prieskonių ir žaliavinių aromatinių medžiagų, specialios fermentacijos aromatinių medžiagų, grūdų giros; gazuoti ir negazuoti gaivieji gėrimai; vaisių sulčių ir ekstraktų, vynuogių, citrusų bei trauktinių gaivieji gazuoti gėrimai; dietiniai gaivieji gazuoti gėrimai (ne medicinos reikmėms); izotoniniai (netonizuojantys) gėrimai; mineralinio vandens gėrimai; sulčių gėrimai; salykliniai gėrimai; išrūgų gėrimai; gaiviųjų gėrimų gaminimo koncentratai ir ekstraktai; vaisių nektarai; oršadas (migdolų pieno gėrimas); gazuotų gėrimų gaminimo preparatai, kiti gaiviųjų gėrimų gaminimo preparatai ir atliekos; šaltinio vanduo; sarsaparylius (gaivusis gėrimas); sirupai (limonadui); sirupai (gėrimams); putojantys gėrimai; pomidorų sultys (gėrimas); vaisių sultys; daržovių sultys; sidras (gaivieji gėrimai); gaiviųjų gėrimų gaminimo mišinių sudėtinės dalys ir koncentratai (įskaitant aromatinius ir ekstraktus); gazuoto vandens gaminimo preparatai; likerių gaminimo preparatai; mineralinio vandens gaminimo preparatai; gėrimų gaminimo preparatai; misa; vynuogių misa (nefermentuota); alaus misa; salyklinė misa; putojančių gėrimų gaminimo pastilės; šerbetas (gėrimas); gaivieji vaisių ekstraktai; apynių ekstraktai (alui daryti); esencijos (gėrimams gaminti).
33 svaigieji gėrimai (išskyrus alų), tarp jų svaigieji gėrimai iš augalinių žaliavinių medžiagų, turintys skirtingą organoleptinę ir spalvinę skalę; silpni alkoholiniai gėrimai; aperityvai; arakas; balzamas; bambuko degtinė; brendis; viskis; degtinė (rusiška); speciali ir kita degtinė; džinas; aperityvai (virškinimą skatinantys likeriai ir spiritiniai gėrimai); kokteiliai; mažai spirituoti kokteiliai; kokteiliai turintys skirtingą oraganoleptinę ir spalvinę skalę; saldūs likeriai (stiprūs svaigieji, desertiniai, emulsiniai); likerių gėrimai (įskaitant mažai spirituotus); maotai (likeris iš sorgo); svaigieji gėrimai su vaisiais; stiprūs svaigieji gėrimai iš vaisinio spirito; svaigieji gėrimai kokteilių pavidalu su degtine ir/arba specialia degtine, ir/arba karčiaisiais likeriais; desertiniai alkoholiniai gėrimai; gazuoti ir negazuoti silpni svaigieji gėrimai; salykliniai gėrimai; distiliuoti gėrimai; midus; citrusinės spiritinės trauktinės su vaisiais, uogomis, su žaliais, prieskoniniais, aromatingais bei kitais ingredientais; trauktinės (desertinės, pusiau saldžios, mažai spirituotos, karčiosios, mažai spirituotos karčiosios); pipirmėčių likeriai, likerio gamybos pusfabrikačiai; pulkė (agavos degtinė); punšas; romas; sakė (japoniška ryžių degtinė); sidras; slyvų brendis (slivovica); aromatizuoti spiritiniai gėrimai; spirituotos vaisių sultys, trauktinės, vaisių trauktinės; spiritiniai gėrimai iš maistinių dažiklių; ryžių spiritas; rektifikuotas bei geriamas etilo alkoholis; geriamas etilo alkoholis; tekila; čiačia (gruziniškas stiprus spiritinis gėrimas); spiritiniai ekstraktai; spiritiniai vaisių ekstraktai; spiritinės esencijos.

---

(111) **55459** (151) 2007 08 20
(210) *2006 0857* (220) *2006 04 28*
(181) *2016 04 28*
(732) AUK HOLDINGS LIMITED, Arch.Makariou III, 134, Yiota Court, 1st Floor, Flat/Office 102, P.C. 3021 Limassol, CY
(740) Reda Žabolienė, 7, Advokatės Redos Žabolienės kontora METIDA, Verslo centras VERTAS, Gynėjų g. 16, LT-01109 Vilnius, LT
(540)

BRAVO Premium

(531) 26.4, 27.5, 29.1
(591) mėlyna, raudona, balta.
(511)
32 alus; mineralinis ir gazuotas vanduo, kiti gaivieji gėrimai; vaisių gėrimai ir vaisių sultys; sirupai ir kiti gėrimų gaminimo mišiniai; gaivieji aperityvai; vandenys (gėrimai); gaivieji kokteiliai; gaiviųjų gėrimų gaminimo mišiniai (tarp jų trauktinių, ekstraktų, aromatizuotų mišinių pagrindu); gaiviųjų gėrimų gaminimo koncentratai (sulčių, sintetinių žaliavų, aromatizuotų natūralių žaliavų, natūralių žaliavų pagrindu); gaiviųjų gėrimų ir balzamų koncentratai; limonadai; gaivieji gėrimai turintys sulčių, prieskonių ir žaliavinių aromatinių medžiagų, specialios fermentacijos aromatinių medžiagų, grūdų giros; gazuoti ir negazuoti gaivieji gėrimai; vaisių sulčių ir ekstraktų, vynuogių, citrusų bei trauktinių gaivieji gazuoti gėrimai; dietiniai gaivieji gazuoti gėrimai (ne medicinos reikmėms); izotoniniai (netonizuojantys) gėrimai; mineralinio vandens gėrimai; sulčių gėrimai; salykliniai gėrimai; išrūgų gėrimai; gaiviųjų gėrimų gaminimo koncentratai ir ekstraktai; vaisių nektarai; oršadas (migdolų pieno gėrimas); gazuotų gėrimų gaminimo preparatai, kiti gaiviųjų gėrimų gaminimo preparatai ir atliekos; šaltinio vanduo; sarsaparylius (gaivusis gėrimas); sirupai (limonadui); sirupai (gėrimams); putojantys gėrimai; pomidorų sultys (gėrimas); vaisių sultys; daržovių sultys; sidras (gaivieji gėrimai); gaiviųjų gėrimų gaminimo mišinių sudėtinės dalys ir koncentratai (įskaitant aromatinius ir ekstraktus); gazuoto vandens gaminimo preparatai; likerių gaminimo preparatai; mineralinio vandens gaminimo preparatai; gėrimų gaminimo preparatai; misa; vynuogių misa (nefermentuota); alaus misa; salyklinė misa; putojančių gėrimų gaminimo pastilės; šerbetas (gėrimas); gaivieji vaisių ekstraktai; apynių ekstraktai (alui daryti); esencijos (gėrimams gaminti).
33 svaigieji gėrimai (išskyrus alų), tarp jų svaigieji gėrimai iš augalinių žaliavinių medžiagų, turintys skirtingą organoleptinę ir spalvinę skalę; silpni alkoholiniai gėrimai; aperityvai; arakas; balzamas; bambuko degtinė; brendis; viskis; degtinė (rusiška); speciali ir kita degtinė; džinas; aperityvai (virškinimą skatinantys likeriai ir spiritiniai gėrimai); kokteiliai; mažai spirituoti

kokteiliai; kokteiliai turintys skirtingą oraganoleptinę ir spalvinę skalę; saldūs likeriai (stiprūs svaigieji, desertiniai, emulsiniai); likerių gėrimai (įskaitant mažai spirituotus); maotai (likeris iš sorgo); svaigieji gėrimai su vaisiais; stiprūs svaigieji gėrimai iš vaisinio spirito; svaigieji gėrimai kokteilių pavidalu su degtine ir/arba specialia degtine, ir/arba karčiaisiais likeriais; desertiniai alkoholiniai gėrimai; gazuoti ir negazuoti silpni svaigieji gėrimai; salykliniai gėrimai; distiliuoti gėrimai; midus; citrusinės spiritinės trauktinės su vaisiais, uogomis, su žaliais, prieskoniniais, aromatingais bei kitais ingredientais; trauktinės (desertinės, pusiau saldžios, mažai spirituotos, karčiosios, mažai spirituotos karčiosios); pipirmėčių likeriai, likerio gamybos pusfabrikačiai; pulkė (agavos degtinė); punšas; romas; sakė (japoniška ryžių degtinė); sidras; slyvų brendis (slivovica); aromatizuoti spiritiniai gėrimai; spirituotos vaisių sultys, trauktinės, vaisių trauktinės; spiritiniai gėrimai iš maistinių dažiklių; ryžių spiritas; rektifikuotas bei geriamas etilo alkoholis; geriamas etilo alkoholis; tekila; čiačia (gruziniškas stiprus spiritinis gėrimas); spiritiniai ekstraktai; spiritiniai vaisių ekstraktai; spiritinės esencijos.

---

(111) **55460** *(151)* 2007 08 20
(210) *2006 0859* *(220)* *2006 04 28*
(181) *2016 04 28*

(732) AUK HOLDINGS LIMITED, Arch.Makariou III, 134, Yiota Court, 1st Floor, Flat/Office 102, P.C. 3021 Limassol, CY

(740) Reda Žabolienė, 7, Advokatės Redos Žabolienės kontora METIDA, Verslo centras VERTAS, Gynėjų g. 16, LT-01109 Vilnius, LT

(540)

DOZA

(511)

32 alus; mineralinis ir gazuotas vanduo, kiti gaivieji gėrimai; vaisių gėrimai ir vaisių sultys; sirupai ir kiti gėrimų gaminimo mišiniai; gaivieji aperityvai; vandenys (gėrimai); gaivieji kokteiliai; gaiviųjų gėrimų gaminimo mišiniai (tarp jų trauktinių, ekstraktų, aromatizuotų mišinių pagrindu); gaiviųjų gėrimų gaminimo koncentratai (sulčių, sintetinių žaliavų, aromatizuotų natūralių žaliavų, natūralių žaliavų pagrindu); gaiviųjų gėrimų ir balzamų koncentratai; limonadai; gaivieji gėrimai turintys sulčių, prieskonių ir žaliavinių aromatinių medžiagų, specialios fermentacijos aromatinių medžiagų, grūdų giros; gazuoti ir negazuoti gaivieji gėrimai; vaisių sulčių ir ekstraktų, vynuogių, citrusų bei trauktinių gaivieji gazuoti gėrimai; dietiniai gaivieji gazuoti gėrimai (ne medicinos reikmėms); izotoniniai (netonizuojantys) gėrimai; mineralinio vandens gėrimai; sulčių gėrimai; salykliniai gėrimai; išrūgų gėrimai; gaiviųjų gėrimų gaminimo koncentratai ir ekstraktai; vaisių nektarai; oršadas (migdolų pieno gėrimas); gazuotų gėrimų gaminimo preparatai, kiti gaiviųjų gėrimų gaminimo preparatai ir atliekos; šaltinio vanduo; sarsaparylius (gaivusis gėrimas); sirupai (limonadui); sirupai (gėrimams); putojantys gėrimai; pomidorų sultys (gėrimas); vaisių sultys; daržovių sultys; sidras (gaivieji gėrimai); gaiviųjų gėrimų gaminimo mišinių sudėtinės dalys ir koncentratai (įskaitant aromatinius ir ekstraktus); gazuoto vandens gaminimo preparatai; likerių gaminimo preparatai; mineralinio vandens gaminimo preparatai; gėrimų gaminimo preparatai; misa; vynuogių misa (nefermentuota); alaus misa; salyklinė misa; putojančių gėrimų gaminimo pastilės; šerbetas (gėrimas); gaivieji vaisių ekstraktai; apynių ekstraktai (alui daryti); esencijos (gėrimams gaminti).

33 svaigieji gėrimai (išskyrus alų), tarp jų svaigieji gėrimai iš augalinių žaliavinių medžiagų, turintys skirtingą organoleptinę ir spalvinę skalę; silpni alkoholiniai gėrimai; aperityvai; arakas; balzamas; bambuko degtinė; brendis; viskis; degtinė (rusiška); speciali ir kita degtinė; džinas; aperityvai (virškinimą skatinantys likeriai ir spiritiniai gėrimai); kokteiliai; mažai spirituoti kokteiliai; kokteiliai turintys skirtingą oraganoleptinę ir spalvinę skalę; saldūs likeriai (stiprūs svaigieji, desertiniai, emulsiniai); likerių gėrimai (įskaitant mažai spirituotus); maotai (likeris iš sorgo); svaigieji gėrimai su vaisiais; stiprūs svaigieji gėrimai iš vaisinio spirito; svaigieji gėrimai kokteilių pavidalu su degtine ir/arba specialia degtine, ir/arba karčiaisiais likeriais; desertiniai alkoholiniai gėrimai; gazuoti ir negazuoti silpni svaigieji gėrimai; salykliniai gėrimai; distiliuoti gėrimai; midus; citrusinės spiritinės trauktinės su vaisiais, uogomis, su žaliais, prieskoniniais, aromatingais bei kitais ingredientais; trauktinės (desertinės, pusiau saldžios, mažai spirituotos, karčiosios, mažai spirituotos karčiosios); pipirmėčių likeriai, likerio gamybos pusfabrikačiai; pulkė (agavos degtinė); punšas; romas; sakė (japoniška ryžių degtinė); sidras; slyvų brendis (slivovica); aromatizuoti spiritiniai gėrimai; spirituotos vaisių sultys, trauktinės, vaisių trauktinės; spiritiniai gėrimai iš maistinių dažiklių; ryžių spiritas; rektifikuotas bei geriamas etilo alkoholis; geriamas etilo alkoholis; tekila; čiačia (gruziniškas stiprus spiritinis gėrimas); spiritiniai ekstraktai; spiritiniai vaisių ekstraktai; spiritinės esencijos.

---

(111) **55461** *(151)* 2007 08 20
(210) *2006 1011* *(220)* *2006 05 23*
(181) *2016 05 23*

(732) UAB “ČILIJA”, Nemenčinės pl. 33, LT-10105 Vilnius, LT

(740) Otilija Klimaitienė, 35, AAA Baltic Service Company, J. Jasinskio g. 16B, Biurų centras Victoria, LT-01112 Vilnius, LT

(540)



(531) 5.9, 25.5, 26.4, 29.1

(591) geltona, raudona, žalia, balta.

(511)

43 maisto ir gėrimų parūpinimo paslaugos; kavinės, restoranai, kavos barai, užkandinės, valgyklos, savitarnos restoranai, picerijos.

---

(111) **55462** *(151)* 2007 08 20
(210) *2006 1017* *(220)* *2006 05 23*
(181) *2016 05 23*

(732) RECKITT BENCKISER NV, Siriusdreef 14, 2132 WT Hoofddorp, NL

(740) Reda Žabolienė, 7, Advokatės Redos Žabolienės kontora METIDA, Verslo centras VERTAS, Gynėjų g. 16, LT-01109 Vilnius, LT

(540)

MINITABLETINOS

(511)
3 balinimo preparatai ir kitos skalbimo ir indų plovimo medžiagos; skalbinių balikliai cheminėms valykloms; indaplovių valikliai, purškiamieji kvapo gaivikliai ir dezodorantai (asmeniniai); blizginimo preparatai virtuvėms ir stiklo gaminiams; valymo, poliravimo, šveitimo ir švitrinamojo apdirbimo preparatai; kilimų valikliai; muilas; nukalkinimo ir nuovirų šalinimo preparatai namų ūkio reikmėms; audinių minkštikliai (skalbimo reikmėms); visos išvardintos prekės su dezinfekavimo komponentais arba be jų.

(111) **55463** *(151)* 2007 08 20
(210) *2006 1022* *(220)* *2006 05 24*
(181) *2016 05 24*
(732) UAB “GENSINA”, Laugalių g. 11, LT-96155 Gargždai, LT
(540)

EUTERPĖ

(531) 27.5, 29.1
(591) žalia.
(511)
43 viešbučio paslaugos; restorano paslaugos.

(111) **55464** *(151)* 2007 08 20
(210) *2006 1240* *(220)* *2006 06 22*
(181) *2016 06 22*
(732) UAB “GABIJA”, Savanorių pr. 137, LT-44146 Kaunas, LT
(740) Marija Lenkutienė, 6, Patentinių paslaugų centras, UAB, J.Basanavičiaus g. 11/1, LT-03108 Vilnius, LT
(540)

gabrija
GROŽIO VERSLUI

(531) 2.3, 5.5, 29.1
(591) oranžinė.
(511)
3 kosmetika; parfumerija; eteriniai aliejai; dezodorantai (asmeniniai); plaukų priežiūros preparatai; šampūnai; odos priežiūros preparatai; nagų priežiūros preparatai.
35 importo ir eksporto agentūros; verslo informacija; verslo operacijų įvertinimas; komercijos ar pramonės vadybos pagalba; informacijos rinkimas kompiuterinėse duomenų bazėse; informacijos sisteminimas kompiuterinėse duomenų bazėse; verslo specialistų konsultacijos; modelių paslaugos (reklamos reikmėms ar pardavimui skatinti); mugių rengimas (komercijos ar reklamos reikmėms); nuomonių tyrimas; parodų rengimas komercijos ar reklamos reikmėms; pavyzdžių platinimas; reklaminių skelbimų platinimas; prekių pardavimo skatinimas (kitiems); reklama; reklaminių skilčių rengimas; reklaminių tekstų skelbimas; reklamos vietų nuoma; rinkos nagrinėjimas; tiekimo paslaugos kitiems (prekių ir paslaugų pirkimas kitiems verslams); viešas reklamavimas; viešasis elektroninis reklamavimas kompiuterių tinkle; įvairių prekių sukaupimas (išskyrus vežimą) kitiems, įgalinantis pirkėjus apžiūrėti ir įsigyti tų prekių.
44 kosmetologų paslaugos; grožio salonai; kirpyklos; manikiūras, pedikiūras; masažas; tatuiravimas; soliariumai.

(111) **55465** *(151)* 2007 08 20
(210) *2006 1451* *(220)* *2006 07 31*
(181) *2016 07 31*
(732) UAB “BOUTIQUE SPIGA”, Aušros g. 75A, LT-44156 Kaunas, LT
(740) Lyra Tarnauskienė, 26, UAB “Patentinė ir teisinė apsauga”, Maironio g.14B-1, LT-44298 Kaunas, LT
(540)

SPIGA
BOUTIQUE

(531) 27.5
(511)
35 prekių sukaupimas (išskyrus vežimą) kitiems, teikiantis pirkėjams galimybę patogiai apžiūrėti ir įsigyti tų prekių; prekių pardavimo skatinimas (kitiems); prekių rodymas; mugių rengimas (komercijos ar reklamos reikmėms); parodų rengimas komercijos ar reklamos reikmėms.

(111) **55466** *(151)* 2007 08 20
(210) *2006 1455* *(220)* *2006 08 01*
(181) *2016 08 01*
(732) UAB “EDGIRA”, Kalvarijų g. 143, LT-08221 Vilnius, LT
(740) Marija Lenkutienė, 6, Patentinių paslaugų centras, UAB, J.Basanavičiaus g. 11/1, LT-03108 Vilnius, LT
(540)

EDGIRA

(531) 27.5, 29.1
(591) raudona.
(511)
35 reklama; verslo vadyba; verslo tvarkyba; įstaigų veikla.
36 nekilnojamojo turto agentūros; nekilnojamojo turto įvertinimas; nekilnojamojo turto nuoma; nekilnojamojo turto nuomos agentūros; nekilnojamojo turto tarpininkų veikla (nekilnojamojo turto makleriai); nekilnojamojo turto valdymas; kontorų nuoma (nekilnojamasis turtas).

(111) **55467** *(151)* 2007 08 20
(210) *2006 1461* *(220)* *2006 08 02*
(181) *2016 08 02*
(732) VIACOM INTERNATIONAL INC, a Delaware Corporation, 1515 Broadway, New York, New York 10036-5794, US
(740) Reda Žabolienė, 7, Advokatės Redos Žabolienės kontora METIDA, Verslo centras VERTAS, Gynėjų g. 16, LT-01109 Vilnius, LT
(540)

RETURN OF THE BAYBAND

(511)
41 pramogos; televizijos ir radijo programų, filmų, animacinių filmų, garso ir vaizdo įrašų gamyba, rengimas, pristatymas visuomenei, platinimas ir nuoma, išvardintos paslaugos teikiamos taip pat ir per interaktyvias visuomenės informavimo priemones bei visuotinį kompiuterių tinklą; tiesioginių pramoginių laidų gamyba (kūrimas); televizijos pramoginių laidų gamyba (kūrimas); televizijos muzikinių programų kūrimas; knygų, žurnalų ir periodinių leidinių leidyba; švietimo

ir mokymo medžiagos rengimas ir nuoma; švietimo, kultūrinių ar pramoginių renginių organizavimas, kūrimas ir pristatymas visuomenei, taip pat ir per interaktyvias informavimo priemones; konkursų, varžybų, žaidimų, parodų, sporto renginių, pramoginių renginių (šou), gastrolinių spektaklių, spektaklių, teatro vaidinimų, koncertų, tiesioginių laidų ir renginių, kuriuose dalyvauja žiūrovai, organizavimas, kūrimas ir pristatymas visuomenei; interaktyvių žaidimų organizavimas; pasilinksminimai, švietimas; visos išvardintos paslaugos taip pat teikiamos per pasaulinį kompiuterių tinklą ir kitus interaktyvius ryšio tinklus bei visuotinį kompiuterių tinklą.

---

(111) **55468** *(151)* 2007 08 20
(210) *2006 1464* *(220)* *2006 08 03*
(181) *2016 08 03*
(732) UAB “EIGINTA”, M. Gimbutienės g. 3, LT-52350 Kaunas, LT
(740) Aurelija Šidlauskienė, 25, Patentinės patikėtinės Aurelijos Šidlauskienės firma, K. Būgos g. 29, LT-44326 Kaunas, LT
(540)



(531) 26.11, 27.5, 29.1
(591) raudona, žalia.
(511)
29 mėsa, žuvis, paukštiena ir žvėriena; mėsos ekstraktai; konservuoti, džiovinti, virti ir kepti vaisiai ir daržovės; drebučiai, uogienės, kompotai; kiaušiniai, pienas ir pieno produktai; maistiniai aliejai ir riebalai.
30 kava, arbata, kakava, cukrus, ryžiai, tapijoka, sago kruopos, kavos pakaitalai; miltai ir grūdų produktai, duona, pyragas ir konditerijos gaminiai, ledai; medus, sirupas; mielės, kepimo milteliai; druska, garstyčios; actas, padažai; prieskoniai; ledas.
31 žemės ūkio, sodo, miško produktai, nepriskirti prie kitų klasių, ir grūdai; gyvi gyvūnai; švieži vaisiai ir daržovės; sėklos, natūralūs augalai ir gėlės; pašarai, salyklas.
35 reklama; verslo vadyba; verslo tvarkyba; įstaigų veikla; prekių sukaupimas (išskyrus vežimą) kitiems, teikiantis pirkėjams galimybę patogiai apžiūrėti ir įsigyti tų prekių.

---

(111) **55469** *(151)* 2007 08 20
(210) *2006 1466* *(220)* *2006 08 03*
(181) *2016 08 03*
(732) UAB “PRO SPRENDIMAI”, Pramonės pr. 7-22, LT-44001 Kaunas, LT
(740) Aurelija Šidlauskienė, 25, Patentinės patikėtinės Aurelijos Šidlauskienės firma, K. Būgos g. 29, LT-44326 Kaunas, LT
(540)



(531) 1.15, 27.5, 29.1
(591) juoda, žalia.
(511)
40 medžiagų apdirbimas ir apdorojimas.

---

(111) **55470** *(151)* 2007 08 20
(210) *2006 1467* *(220)* *2006 08 03*
(181) *2016 08 03*
(732) UAB “MAŽUTIS”, Draugystės g. 19, LT-51230 Kaunas, LT
(740) Aurelija Šidlauskienė, 25, Patentinės patikėtinės Aurelijos Šidlauskienės firma, K. Būgos g. 29, LT-44326 Kaunas, LT
(540)



(531) 27.5, 29.1
(591) juoda, geltona.
(511)
20 baldai, veidrodžiai, paveikslų rėmai; medžio, kamščio, meldų, nendrių, gluosnių, rago, kaulo, dramblio kaulo, banginio ūsų, vėžlio šarvo, kriauklių, gintaro, perlamutro, jūros putų dirbiniai, šių medžiagų pakaitalų arba plastikų gaminiai (nepriskirti prie kitų klasių).
24 audiniai ir tekstilės gaminiai, nepriskirti prie kitų klasių; lovatiesės ir staltiesės.
35 reklama; verslo vadyba; verslo tvarkyba; įstaigų veikla; prekių sukaupimas (išskyrus vežimą) kitiems, teikiantis pirkėjams galimybę patogiai apžiūrėti ir įsigyti tų prekių.

---

(111) **55471** *(151)* 2007 08 20
(210) *2006 1468* *(220)* *2006 08 03*
(181) *2016 08 03*
(732) LIUTAURAS LABANAUSKAS, Pažaislio g. 18, LT-45362 Kaunas, LT
EGIDIJAUS JURKEVIČIAUS ĮMONĖ, Dariaus ir Girėno g. 4, LT-67001 Lazdijai, LT
(740) Aurelija Šidlauskienė, 25, Patentinės patikėtinės Aurelijos Šidlauskienės firma, K. Būgos g. 29, LT-44326 Kaunas, LT
(540)



(531) 27.1, 29.1
(591) raudona, mėlyna, žalia, balta.
(511)
30 grūdų produktai, duona, pyragas ir konditerijos gaminiai.

---

(111) **55472** *(151)* 2007 08 20
(210) *2006 1469* *(220)* *2006 08 03*
(181) *2016 08 03*
(732) EGIDIJAUS JURKEVIČIAUS ĮMONĖ, Dariaus ir Girėno g. 4, LT-67001 Lazdijai, LT
(740) Aurelija Šidlauskienė, 25, Patentinės patikėtinės Aurelijos Šidlauskienės firma, K. Būgos g. 29, LT-44326 Kaunas, LT

(540)



(531) 2.9, 27.1
(511)
30 grūdų produktai, duona, pyragas ir konditerijos gaminiai.

---

(111) **55473** *(151)* 2007 08 20
(210) *2006 1470* *(220)* *2006 08 03*
(181) *2016 08 03*
(732) UAB “ILĖ”, Saulės g. 8-10, LT-50240 Kaunas, LT
(740) Aurelija Šidlauskienė, 25, Patentinės patikėtinės Aurelijos Šidlauskienės firma, K. Būgos g. 29, LT-44326 Kaunas, LT
(540)



(531) 27.5
(511)
35 reklama; verslo vadyba; verslo tvarkyba; įstaigų veikla; prekių sukaupimas (išskyrus vežimą) kitiems, teikiantis pirkėjams galimybę patogiai apžiūrėti ir įsigyti tų prekių.

---

(111) **55474** *(151)* 2007 08 20
(210) *2006 1479* *(220)* *2006 08 03*
(181) *2016 08 03*
(732) UAB “FAUGA”, Saltoniškių g. 29/3, LT-08105 Vilnius, LT
(740) Reda Žabolienė, 7, Advokatės Redos Žabolienės kontora METIDA, Verslo centras VERTAS, Gynėjų g. 16, LT-01109 Vilnius, LT
(540)



(531) 7.3, 26.11, 29.1
(591) mėlyna.
(511)
35 reklama; verslo vadyba; verslo tvarkyba; įstaigų veikla.

---

(111) **55475** *(151)* 2007 08 20
(210) *2006 1494* *(220)* *2006 08 04*
(181) *2016 08 04*
(732) UAB “MOKESČIŲ SRAUTAS”, Sėlių g. 33 / 2, LT-08125 Vilnius, LT
(740) Gediminas Pranevičius, 54, Advokatų kontora “Smaliukas ir partneriai”, Konstitucijos pr. 7, LT-09308 Vilnius, LT
(540)

SĖKMĖS LYGA

(511)
41 švietimas, mokymas; pramogos; sportinė ir kultūrinė veikla.

---

(111) **55476** *(151)* 2007 08 20
(210) *2006 1495* *(220)* *2006 08 04*
(181) *2016 08 04*
(732) UAB “MOKESČIŲ SRAUTAS”, Sėlių g. 33 / 2, LT-08125 Vilnius, LT
(740) Gediminas Pranevičius, 54, Advokatų kontora “Smaliukas ir partneriai”, Konstitucijos pr. 7, LT-09308 Vilnius, LT
(540)



(531) 26.11, 27.5, 29.1
(591) rusva, mėlyna.
(511)
41 švietimas, mokymas; pramogos; sportinė ir kultūrinė veikla.

---

(111) **55477** *(151)* 2007 08 20
(210) *2006 1618* *(220)* *2006 08 28*
(181) *2016 08 28*
(732) JIANGHUAI WU, S. Konarskio g. 8-7, LT-03122 Vilnius, LT
(740) Marija Lenkutienė, 6, Patentinių paslaugų centras, UAB, J.Basanavičiaus g. 11/1, LT-03108 Vilnius, LT
(540)

Wodmeng

(511)
6 ne brangieji metalai ir jų lydiniai; metalinės statybinės medžiagos; kilnojamieji metaliniai statiniai; bėgių metalai; ne elektriniai metaliniai lynai ir viela; smulkūs geležies dirbiniai ir smulkios metalinės detalės; metaliniai vamzdžiai; seifai; ne brangiųjų metalų gaminiai, nepriskirti prie kitų klasių; rūdos.
8 įrankiai ir padargai (rankiniai); peiliai, šaltieji ginklai; skustuvai.
11 apšvietimo, šildymo, garų gamybos, valgio virimo, šaldymo, džiovinimo, vėdinimo, vandens tiekimo ir sanitariniai įrenginiai.
19 statybinės medžiagos (ne metalinės); statybiniai standieji ne metaliniai vamzdžiai; asfaltas, dervos ir bitumas; kilnojamieji ne metaliniai statiniai; ne metaliniai paminklai.
20 baldai, veidrodžiai, paveikslų rėmai; medžio, kamščio, meldų, nendrių, gluosnių, rago, kaulo, dramblio kaulo, banginio ūsų, vėžlio šarvo, kriauklių, gintaro, perlamutro, jūros putų dirbiniai, šių medžiagų pakaitalų arba plastikų gaminiai (nepriskirti prie kitų klasių).
35 reklama; verslo vadyba; verslo tvarkyba; įstaigų veikla.

---

(111) **55478** *(151)* 2007 08 20
(210) *2006 1619* *(220)* *2006 08 28*
(181) *2016 08 28*
(732) UAB “ALPHA KOMUNIKACIJOS”, Gegužių g. 66-1, LT-78341 Šiauliai, LT
(740) Reda Žabolienė, 7, Advokatės Redos Žabolienės kontora METIDA, Verslo centras VERTAS, Gynėjų g. 16, LT-01109 Vilnius, LT
(540)



(531) 28.7, 29.1
(591) mėlyna, juoda, balta.
(511)
38 telekomunikacijos.

---

(111) **55479** *(151)* 2007 08 20
(210) *2006 1621* *(220)* *2006 08 28*
(181) *2016 08 28*
(732) UAB “ALPHA KOMUNIKACIJOS”, Gegužių g. 66-1, LT-78341 Šiauliai, LT
(740) Reda Žabolienė, 7, Advokatės Redos Žabolienės kontora METIDA, Verslo centras VERTAS, Gynėjų g. 16, LT-01109 Vilnius, LT
(540)

ALPHANET

(511)
38 telekomunikacijos.

---

(111) **55480** *(151)* 2007 08 20
(210) *2006 1624* *(220)* *2006 08 28*
(181) *2016 08 28*
(732) UAB “PRESKONITA”, Savanorių pr. 47-46, LT-03130 Vilnius, LT
(740) Liudmila Gerasimovič, 9, Į “Liudmila Gerasimovič, Patentinis patikėtinis”, Vingrių g.13-42, LT-01141 Vilnius, LT
(540)

PRESKONITA

(511)
29 mėsa, žuvis, paukštiena ir žvėriena; mėsos ekstraktai; konservuoti, džiovinti, virti ir kepti vaisiai ir daržovės; drebučiai, uogienės, kompotai; kiaušiniai, pienas ir pieno produktai; maistiniai aliejai ir riebalai; konservuotos prieskoninės žolės; sriubų ir sultinių koncentratai; sriubų ir sultinių ruošiniai.
30 kava, arbata, kakava, cukrus, ryžiai, tapijoka, sago kruopos, kavos pakaitalai; miltai ir grūdų produktai, duona, pyragas ir konditerijos gaminiai, ledai; medus, sirupas; mielės, kepimo milteliai; druska, garstyčios; actas, padažai; prieskoniai; ledas.

---

(111) **55481** *(151)* 2007 08 20
(210) *2006 1625* *(220)* *2006 08 29*
(181) *2016 08 29*
(732) UAB “LAUKSVA”, P. Vaičaičio g. 13, LT-71114 Šakiai, LT
(740) Aurelija Šidlauskienė, 25, Patentinės patikėtinės Aurelijos Šidlauskienės firma, K. Būgos g. 29, LT-44326 Kaunas, LT
(540)

LANKSTUS JAUKUMAS

(511)
35 reklama; verslo vadyba; verslo tvarkyba; įstaigų veikla; prekių sukaupimas (išskyrus vežimą) kitiems, teikiantis pirkėjams galimybę patogiai apžiūrėti ir įsigyti tų prekių.

---

(111) **55482** *(151)* 2007 08 20
(210) *2006 1628* *(220)* *2006 08 29*
(181) *2016 08 29*
(732) AKCINĖ BENDROVĖ “RAGUTIS”, Kaunakiemio g. 2, LT-44354 Kaunas, LT
(740) Marija Lenkutienė, 6, Patentinių paslaugų centras, UAB, J.Basanavičiaus g. 11/1, LT-03108 Vilnius, LT
(540)

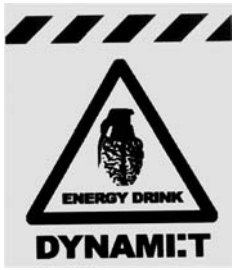

(531) 23.3, 26.3, 26.4, 29.1
(591) geltona, juoda.
(511)
32 energiją teikiantys tonizuojantys gėrimai; gaivieji gėrimai.

---

(111) **55483** *(151)* 2007 08 20
(210) *2006 1649* *(220)* *2006 08 30*
(181) *2016 08 30*
(732) HANSEL HOLDINGS LIMITED, Ifigeneias 7, 4th Floor, Strovolos, P.C.2007, CY
(740) Vilija Viešūnaitė, 56, Advokatų kontora Kalmatavičius, Petraitytė, Viešūnaitė ir partneriai “Relaw” Arklių g. 22-2, Vilnius, LT
(540)

HANSEL

(511)
4 techniniai aliejai, riebalai ir tepalai; dulkių sugeriamieji, drėkinamieji ir rišamieji mišiniai; degalai (tarp jų variklių benzinas) ir apšvietimo medžiagos; apšvietimo žvakės ir dagčiai.
19 statybinės medžiagos (ne metalinės); statybiniai standieji ne metaliniai vamzdžiai; asfaltas, dervos ir bitumas; kilnojamieji ne metaliniai statiniai; ne metaliniai paminklai.
32 alus; mineralinis ir gazuotas vanduo, kiti gaivieji gėrimai; vaisių gėrimai ir vaisių sultys; sirupai ir kiti gėrimų gaminimo mišiniai.
35 reklama; verslo vadyba; verslo tvarkyba; įstaigų veikla.
36 draudimas; finansinės operacijos; piniginės operacijos; nekilnojamojo turto operacijos.
37 statyba; taisymas (remontas); įtaisymo ir įrengimo paslaugos.

---

(111) **55484** *(151)* 2007 08 20
(210) *2006 1650* *(220)* *2006 08 30*
(181) *2016 08 30*
(732) UAB “LECOS”, V. Nagevičiaus g. 3-33, LT-08237 Vilnius, LT
(740) Reda Žabolienė, 7, Advokatės Redos Žabolienės kontora METIDA, Verslo centras VERTAS, Gynėjų g. 16, LT-01109 Vilnius, LT
(540)



(531) 1.3, 26.1, 29.1
(591) geltona, raudona.

(511)
44 higieninė ir grožio priežiūra, fizioterapija, grožio salonai, kirpyklos, soliariumų paslaugos.

(111) **55485** *(151)* 2007 08 20
(210) *2006 1651* *(220)* *2006 08 30*
(181) *2016 08 30*
(732) UAB “GAMARENTA”, Verkių g. 29, LT-09108 Vilnius, LT
(740) Milda Tumkevičienė, 27, Patentinių paslaugų centras, UAB, J. Basanavičiaus g. 11 / 1, LT-03108 Vilnius, LT
(540)



(531) 25.5, 27.5
(511)
6 ne brangieji metalai ir jų lydiniai; metalinės statybinės medžiagos; kilnojamieji metaliniai statiniai; bėgių metalai; ne elektriniai metaliniai lynai ir viela; smulkūs geležies dirbiniai ir smulkios metalinės detalės; metaliniai vamzdžiai; seifai; ne brangiųjų metalų gaminiai, nepriskirti prie kitų klasių; rūdos.
9 moksliniai, jūriniai, geodeziniai, fotografijos, kinematografijos, optiniai, svėrimo, matavimo, signalizavimo, tikrinimo (priežiūros), gelbėjimo, mokymo prietaisai ir aparatai; elektros praleidimo, perjungimo, transformavimo, akumuliavimo, reguliavimo ir valdymo aparatai ir prietaisai; garso ar vaizdo įrašymo, perdavimo ar atkūrimo aparatūra; magnetinės duomenų laikmenos, įrašų diskai; prekybos automatai ir monetinių aparatų mechanizmai; kasos aparatai, skaičiavimo mašinos, duomenų dorojimo įrenginiai ir kompiuteriai; gesintuvai.
11 apšvietimo, šildymo, garų gamybos, valgio virimo, šaldymo, džiovinimo, vėdinimo, vandens tiekimo ir sanitariniai įrenginiai.
16 popierius, kartonas ir jų gaminiai, nepriskirti prie kitų klasių; spaudiniai; įrišimo medžiagos; fotonuotraukos; raštinės reikmenys; raštinės ir buitinės lipniosios medžiagos; dailininkų reikmenys; teptukai; rašomosios mašinėlės ir biuro reikmenys (išskyrus baldus); mokomoji medžiaga ir vaizdinės priemonės (išskyrus aparatūrą); plastikinės pakavimo medžiagos (nepriskirtos prie kitų klasių); šriftai; klišės.
19 statybinės medžiagos (ne metalinės); statybiniai standieji ne metaliniai vamzdžiai; asfaltas, dervos ir bitumas; kilnojamieji ne metaliniai statiniai; ne metaliniai paminklai.
27 kilimai, dembliai, patiesalai, linoleumas ir kitos grindų dangos; sienų apmušalai (ne tekstiliniai).
35 reklama; verslo vadyba; verslo tvarkyba; įstaigų veikla.
36 draudimas; finansinės operacijos; piniginės operacijos; nekilnojamojo turto operacijos.
37 statyba; taisymas (remontas); įtaisymo ir įrengimo paslaugos.
38 telekomunikacijos.
39 vežimas; prekių pakavimas ir sandėliavimas; kelionių rengimas.
40 medžiagų apdirbimas ir apdorojimas.
41 švietimas, mokymas; pramogos; sportinė ir kultūrinė veikla.
42 mokslo ir technologijų paslaugos ir su tuo susiję tyrimai ir projektavimas; pramoninės analizės ir tyrimų paslaugos; kompiuterių programinės ir aparatinės įrangos projektavimas ir tobulinimas; juridinės paslaugos.
43 maisto ir gėrimų parūpinimo paslaugos; laikinas apgyvendinimas.
44 medicinos paslaugos; veterinarijos paslaugos; žmonių ar gyvūnų higieninė ir grožio priežiūra; žemdirbystės, sodininkystės ir miškininkystės paslaugos.
45 asmeninės ir visuomeninės kitų teikiamos paslaugos, susijusios su individų poreikių tenkinimu; asmenų ir nuosavybės apsauga.

(111) **55486** *(151)* 2007 08 20
(210) *2006 1652* *(220)* *2006 08 30*
(181) *2016 08 30*
(732) UAB “GAMARENTA”, Verkių g. 29, LT-09108 Vilnius, LT
(740) Milda Tumkevičienė, 27, Patentinių paslaugų centras, UAB, J. Basanavičiaus g. 11 / 1, LT-03108 Vilnius, LT
(540)



(531) 25.5, 27.5, 29.1
(591) pilka, oranžinė.
(511)
6 ne brangieji metalai ir jų lydiniai; metalinės statybinės medžiagos; kilnojamieji metaliniai statiniai; bėgių metalai; ne elektriniai metaliniai lynai ir viela; smulkūs geležies dirbiniai ir smulkios metalinės detalės; metaliniai vamzdžiai; seifai; ne brangiųjų metalų gaminiai, nepriskirti prie kitų klasių; rūdos.
9 moksliniai, jūriniai, geodeziniai, fotografijos, kinematografijos, optiniai, svėrimo, matavimo, signalizavimo, tikrinimo (priežiūros), gelbėjimo, mokymo prietaisai ir aparatai; elektros praleidimo, perjungimo, transformavimo, akumuliavimo, reguliavimo ir valdymo aparatai ir prietaisai; garso ar vaizdo įrašymo, perdavimo ar atkūrimo aparatūra; magnetinės duomenų laikmenos, įrašų diskai; prekybos automatai ir monetinių aparatų mechanizmai; kasos aparatai, skaičiavimo mašinos, duomenų dorojimo įrenginiai ir kompiuteriai; gesintuvai.
11 apšvietimo, šildymo, garų gamybos, valgio virimo, šaldymo, džiovinimo, vėdinimo, vandens tiekimo ir sanitariniai įrenginiai.
16 popierius, kartonas ir jų gaminiai, nepriskirti prie kitų klasių; spaudiniai; įrišimo medžiagos; fotonuotraukos; raštinės reikmenys; raštinės ir buitinės lipniosios medžiagos; dailininkų reikmenys; teptukai; rašomosios mašinėlės ir biuro reikmenys (išskyrus baldus); mokomoji medžiaga ir vaizdinės priemonės (išskyrus aparatūrą); plastikinės pakavimo medžiagos (nepriskirtos prie kitų klasių); šriftai; klišės.
19 statybinės medžiagos (ne metalinės); statybiniai standieji ne metaliniai vamzdžiai; asfaltas, dervos ir bitumas; kilnojamieji ne metaliniai statiniai; ne metaliniai paminklai.
27 kilimai, dembliai, patiesalai, linoleumas ir kitos grindų dangos; sienų apmušalai (ne tekstiliniai).
35 reklama; verslo vadyba; verslo tvarkyba; įstaigų veikla.
36 draudimas; finansinės operacijos; piniginės operacijos; nekilnojamojo turto operacijos.
37 statyba; taisymas (remontas); įtaisymo ir įrengimo paslaugos.
38 telekomunikacijos.

39 vežimas; prekių pakavimas ir sandėliavimas; kelionių rengimas.
40 medžiagų apdirbimas ir apdorojimas.
41 švietimas, mokymas; pramogos; sportinė ir kultūrinė veikla.
42 mokslo ir technologijų paslaugos ir su tuo susiję tyrimai ir projektavimas; pramoninės analizės ir tyrimų paslaugos; kompiuterių programinės ir aparatinės įrangos projektavimas ir tobulinimas; juridinės paslaugos.
43 maisto ir gėrimų parūpinimo paslaugos; laikinas apgyvendinimas.
44 medicinos paslaugos; veterinarijos paslaugos; žmonių ar gyvūnų higieninė ir grožio priežiūra; žemdirbystės, sodininkystės ir miškininkystės paslaugos.
45 asmeninės ir visuomeninės kitų teikiamos paslaugos, susijusios su individų poreikių tenkinimu; asmenų ir nuosavybės apsauga.

---

(111) **55487** *(151)* 2007 08 20
(210) *2006 1657* *(220)* *2006 08 31*
(181) *2016 08 31*
(732) UAB “EKSTERJERO CENTRAS”, S. Žukausko g. 20, LT-08234 Vilnius, LT
(740) Reda Žabolienė, 7, Advokatės Redos Žabolienės kontora METIDA, Verslo centras VERTAS, Gynėjų g. 16, LT-01109 Vilnius, LT
(540)

THERMO MAX

(531) 26.4, 29.1
(591) balta, raudona.
(511)
17 mineralinė vata (izoliatorius), šilumos izoliacijos medžiagos.
19 ne metalinės pastatų apdailos, ne metalinė statybinė apdaila, ne metalinės statybinės armuojamosios medžiagos, dangos (statybinės medžiagos), ne metalinė sienų apdaila, ne metalinės statybinės dangos, ne metalinės statybinės medžiagos, tinkas.
37 pastatų izoliavimas.

---

(111) **55488** *(151)* 2007 08 20
(210) *2006 1658* *(220)* *2006 08 31*
(181) *2016 08 31*
(732) ILKKA JOHANNES ALATARVAS, Pikkujarventie 4 B, 01680 Vantaa, FI
(740) Reda Žabolienė, 7, Advokatės Redos Žabolienės kontora METIDA, Verslo centras VERTAS, Gynėjų g. 16, LT-01109 Vilnius, LT
(540)

CRAFTSTONE

(511)
16 popierius, kartonas ir jų gaminiai, nepriskirti prie kitų klasių; spaudiniai; įrišimo medžiagos; fotonuotraukos; raštinės reikmenys; raštinės ir buitinės lipniosios medžiagos; dailininkų reikmenys; teptukai; rašomosios mašinėlės ir biuro reikmenys (išskyrus baldus); mokomoji medžiaga ir vaizdinės priemonės (išskyrus aparatūrą); plastikinės pakavimo medžiagos (nepriskirtos prie kitų klasių); šriftai; klišės.
19 dirbtinis akmuo.
35 reklama; verslo vadyba; verslo tvarkyba; įstaigų veikla.

---

(111) **55489** *(151)* 2007 08 20
(210) *2006 1763* *(220)* *2006 09 18*
(181) *2016 09 18*
(732) UAB “BIOK”, Žarijų g. 2A, LT-02300 Vilnius, LT
(740) Reda Žabolienė, 7, Advokatės Redos Žabolienės kontora METIDA, Verslo centras VERTAS, Gynėjų g. 16, LT-01109 Vilnius, LT
(540)

BIOK
LABORATORIJA

(531) 27.5
(511)
1 chemijos produktai, naudojami pramonėje, mokslo reikmėms, fotografijoje, žemės ūkyje, sodininkystėje ir miškininkystėje; neapdirbtos sintetinės dervos ir plastikai; trąšos; ugnies gesinimo mišiniai; metalų grūdinimo ir litavimo preparatai; maisto produktų konservavimo cheminės medžiagos; rauginės medžiagos; klijai pramonės reikmėms.
3 balinimo preparatai ir kitos skalbimo medžiagos; valymo, poliravimo, šveitimo ir švitrinamojo apdirbimo preparatai; muilas; parfumerija, eteriniai aliejai, kosmetika, plaukų losjonai; dantų milteliai ir pastos.
5 farmacijos ir veterinarijos preparatai; higienos preparatai (medicinos reikmėms); dietiniai produktai (medicinos reikmėms), kūdikių maistas; pleistrai, tvarsliava; dantų plombavimo ir dantų išlajų gamybos medžiagos; dezinfekavimo preparatai; kenkėjų naikinimo preparatai; fungicidai.

---

(111) **55490** *(151)* 2007 08 20
(210) *2006 1782* *(220)* *2006 09 21*
(181) *2016 09 21*
(732) ŽEMĖS ŪKIO BENDROVĖ “NEMATEKAS”, Dovainonių k., LT-56332 Rumšiškių sen., Kaišiadorių r., LT
(740) Nijolė Nemcevičienė, 19, Nijolės Nemcevičienės patentinių paslaugų firma, Laisvės al. 101A - 105, LT-44291 Kaunas, LT
(540)

SVEIKESNĖ ŠEIMA

(531) 2.7, 24.3
(591) juoda, balta.
(511)
29 mėsa, paukštiena, žvėriena, mėsos produktai, maistiniai riebalai, mėsos ekstraktai.

---

(111) **55491** *(151)* 2007 08 20
(210) *2006 1783* *(220)* *2006 09 21*
(181) *2016 09 21*

(732) UAB “GARDI MĖSA”, A. Juozapavičiaus pr. 53, LT-45261 Kaunas, LT
(740) Nijolė Nemcevičienė, 19, Nijolės Nemcevičienės patentinių paslaugų firma, Laisvės al. 101A - 105, LT-44291 Kaunas, LT
(540)



(531) 27.5, 29.1
(591) geltona, raudona, juoda, balta.
(511)
29 mėsa, paukštiena, žvėriena, mėsos produktai, maistiniai riebalai, mėsos ekstraktai.
35 reklama; prekių sukaupimas (išskyrus vežimą) kitiems, teikiantis pirkėjams galimybę patogiai apžiūrėti ir įsigyti tų prekių.

---

(111) **55492** *(151)* 2007 08 20
(210) *2006 1785* *(220)* *2006 09 21*
(181) *2016 09 21*
(732) SEALY TECHNOLOGY LLC, One Office Parkway, Trinity, New Carolina 27370, US
(740) Marius Jakulis Jason, 3, AAA Baltic Service Company, J. Jasinskio g. 16B, Biurų centras Victoria, LT-01112 Vilnius, LT
(540)



(531) 25.3, 26.4, 26.13
(511)
20 čiužiniai ir matracai, spyruokliniai čiužiniai ir matracai.

---

(111) **55493** *(151)* 2007 08 20
(210) *2006 1786* *(220)* *2006 09 21*
(181) *2016 09 21*
(732) SEALY TECHNOLOGY LLC, One Office Parkway, Trinity, New Carolina 27370, US
(740) Marius Jakulis Jason, 3, AAA Baltic Service Company, J. Jasinskio g. 16B, Biurų centras Victoria, LT-01112 Vilnius, LT
(540)

TRUEFORM

(511)
20 čiužinių ir matracų dalys, būtent čiužinių ir matracų putos.

---

(111) **55494** *(151)* 2007 08 20
(210) *2006 1787* *(220)* *2006 09 21*
(181) *2016 09 21*
(732) SEALY TECHNOLOGY LLC, One Office Parkway, Trinity, New Carolina 27370, US
(740) Marius Jakulis Jason, 3, AAA Baltic Service Company, J. Jasinskio g. 16B, Biurų centras Victoria, LT-01112 Vilnius, LT
(540)

SEALY

(511)
20 čiužiniai ir matracai, spyruokliniai čiužiniai ir matracai.

---

(111) **55495** *(151)* 2007 08 20
(210) *2006 1788* *(220)* *2006 09 21*
(181) *2016 09 21*
(732) SEALY TECHNOLOGY LLC, One Office Parkway, Trinity, New Carolina 27370, US
(740) Marius Jakulis Jason, 3, AAA Baltic Service Company, J. Jasinskio g. 16B, Biurų centras Victoria, LT-01112 Vilnius, LT
(540)

SEALY POSTUREPEDIC

(511)
20 čiužiniai ir matracai, spyruokliniai čiužiniai ir matracai.

---

(111) **55496** *(151)* 2007 08 20
(210) *2006 1789* *(220)* *2006 09 21*
(181) *2016 09 21*
(732) JONAS PILKAUSKAS, Didžioji g. 23, LT-01001 Vilnius, LT
(540)



(531) 26.11, 27.5, 29.1
(591) avietinė, juoda.
(511)
35 reklama; verslo vadyba; verslo tvarkyba; įstaigų veikla.
41 švietimas, mokymas; pramogos; sportinė ir kultūrinė veikla.
42 mokslo ir technologijų paslaugos ir su tuo susiję tyrimai ir projektavimas; pramoninės analizės ir tyrimų paslaugos; kompiuterių programinės ir aparatinės įrangos projektavimas ir tobulinimas; juridinės paslaugos.

---

(111) **55497** *(151)* 2007 08 20
(210) *2006 1790* *(220)* *2006 09 21*
(181) *2016 09 21*
(732) UAB “NUOVA 5”, Vilniaus g. 56, LT-44289 Kaunas, LT
(740) Nijolė Viktorija Mickevičienė, 11, Panerių g. 79A, LT-48425 Kaunas, LT
(540)

SMĖLIAI

(511)
36 draudimas; finansinės operacijos; piniginės operacijos; nekilnojamojo turto operacijos.
37 statyba; taisymas (remontas); įtaisymo ir įrengimo paslaugos.

---

(111) **55498** *(151)* 2007 08 20
(210) *2006 1791* *(220)* *2006 09 21*
(181) *2016 09 21*
(732) UAB “INIDA”, V. Krėvės pr. 13A, LT-49488 Kaunas, LT

(740) Nijolė Viktorija Mickevičienė, 11, Panerių g. 79A, LT-48425 Kaunas, LT

(540)

JEI JŪSŲ VERSLUI REIKIA GREIČIO...

(511)

35 reklama; verslo vadyba; verslo tvarkyba; įstaigų veikla; prekių sukaupimas (išskyrus vežimą) kitiems, teikiantis pirkėjams galimybę patogiai apžiūrėti ir įsigyti tų prekių.

37 taisymas (remontas); įtaisymo ir įrengimo paslaugos.

42 mokslo ir technologijų paslaugos ir su tuo susiję tyrimai ir projektavimas; pramoninės analizės ir tyrimų paslaugos; kompiuterių programinės ir aparatinės įrangos projektavimas ir tobulinimas; kompiuterinės aparatinės įrangos konsultacijos; kompiuterių nuoma; kompiuterinės programinės įrangos techninė priežiūra.

---

(111) **55499** *(151)* 2007 08 20
(210) *2006 1792* *(220)* *2006 09 21*
(181) *2016 09 21*

(732) UAB “INIDA”, V. Krėvės pr. 13A, LT-49488 Kaunas, LT

(740) Nijolė Viktorija Mickevičienė, 11, Panerių g. 79A, LT-48425 Kaunas, LT

(540)

IT master

(531) 27.5, 29.1

(591) juoda, mėlyna.

(511)

35 reklama; verslo vadyba; verslo tvarkyba; įstaigų veikla; prekių sukaupimas (išskyrus vežimą) kitiems, teikiantis pirkėjams galimybę patogiai apžiūrėti ir įsigyti tų prekių.

37 statyba; taisymas (remontas); įtaisymo ir įrengimo paslaugos.

---

(111) **55500** *(151)* 2007 08 20
(210) *2006 1806* *(220)* *2006 09 25*
(181) *2016 09 25*

(732) NACIONALINĖ RISTŪNŲ SPORTO ASOCIACIJA, Algirdo g. 19-513, LT-01001 Vilnius, LT

(740) Aušra Pakėnienė, 50, AAA Baltic Service Company, J. Jasinskio g. 16B Biurų centras Victoria, LT-01112 Vilnius, LT

(540)



(531) 2.1, 3.3

(511)

41 švietimas, mokymas; pramogos; sportinė ir kultūrinė veikla.

44 medicinos paslaugos; veterinarijos paslaugos; žmonių ar gyvūnų higieninė ir grožio priežiūra; žemdirbystės, sodininkystės ir miškininkystės paslaugos.

---

(111) **55501** *(151)* 2007 08 20
(210) *2006 2161* *(220)* *2006 11 14*
(181) *2016 11 14*

(732) UAB “ORACAL LIPNIOJI PLĖVELĖ”, Žalgirio g. 112A, LT-09300 Vilnius, LT

(740) Reda Žabolienė, 7, Advokatės Redos Žabolienės kontora METIDA, Verslo centras VERTAS, Gynėjų g. 16, LT-01109 Vilnius, LT

(540)

LPC
LIPNIŲJŲ PLĖVELIŲ
C E N T R A S

(531) 26.2, 26.3, 29.1

(591) juoda, raudona, balta, vyšninė, oranžinė, geltona, žalia, šviesiai mėlyna, tamsiai mėlyna, violetinė.

(511)

35 reklama; verslo vadyba; verslo tvarkyba; įstaigų veikla.

---

(111) **55502** *(151)* 2007 08 20
(210) *2006 2162* *(220)* *2006 11 14*
(181) *2016 11 14*

(732) UAB “VILKĖ”, Šilgaliai, LT-99307 Pagėgių sav., Tauragės apskr., LT

(740) Virgina Adolfina Draugelienė, 8, A. P. Kavoliuko g. 24-152, LT-04328 Vilnius, LT

(540)

BMG
BALTIC MEAT GROUP

(531) 26.4, 26.7, 29.1

(591) tamsiai mėlyna, žalia, žydra, balta.

(511)

29 mėsa, konservuota mėsa, mėsos produktai, mėsos drebučiai, mėsos ekstraktai, dešros, kumpiai, kiauliena, kiaulienos gaminiai, kiauliniai taukai.

35 reklama; verslo vadyba; verslo tvarkyba; įstaigų veikla; prekių pardavimo skatinimas; prekių sukaupimas (išskyrus vežimą) kitiems, teikiantis pirkėjams galimybę patogiai apžiūrėti (įskaitant ir per visuotinį kompiuterių tinklą) ir įsigyti tų prekių; elektroninės komercijos vadybos pagalba.

---

(111) **55503** *(151)* 2007 08 20
(210) *2006 2168* *(220)* *2006 11 15*
(181) *2016 11 15*

(732) UAB “RENTMINA”, Linkmenų g. 13, LT-09300 Vilnius, LT

(740) Marija Lenkutienė, 6, Patentinių paslaugų centras, UAB, J.Basanavičiaus g. 11/1, LT-03108 Vilnius, LT

(540)

RENTminA

(531) 27.1, 29.1

(591) žalia, geltona.

(511)

35 biuro mašinų ir įrenginių nuoma; duomenų paieška kompiuterių rinkmenose (kitiems); efektyvumo (veiksmingumo) specialistų paslaugos; ekonominis progno-

zavimas; importo ir eksporto agentūros; verslo informacija; komercijos ar pramonės vadybos pagalba; komercinės informacijos agentūros; informacijos rinkimas ir sisteminimas kompiuterinėse duomenų bazėse; verslo specialistų konsultacijos; mugių rengimas (komercijos ar reklamos reikmėms); verslo nagrinėjimas; nuomonių tyrimas; verslo vadybos pagalba; parodų rengimas (komercijos ar reklamos reikmėms); pavyzdžių platinimas; personalo vadybos konsultacijos; prekių pardavimo skatinimas (kitiems); radijo reklama; reklama; reklaminės medžiagos nuoma; reklaminių skelbimų platinimas; reklamos vietų nuoma; rinkos nagrinėjimas; prekių rodymas; smulkių prekių pardavimo automatų nuoma; televizijos reklama; tiekimo paslaugos kitiems (prekių ir paslaugų pirkimas kitiems verslams); verslo vadybos patarėjų paslaugos; verslo operacijų įvertinimas; verslo organizavimo konsultacijos; verslo patikrinimai; verslo perkėlimo paslaugos; verslo tyrimai; verslo vadybos konsultacijos; viešas reklamavimas; viešasis elektroninis reklamavimas kompiuterių tinkle; visuomenės informavimas; prekybos įmonių veikla, būtent įvairių prekių sukaupimas (išskyrus vežimą) kitiems, įgalinantis pirkėjus patogiai apžiūrėti ir įsigyti tų prekių.

39 vežimas; prekių pakavimas ir sandėliavimas; kelionių rengimas; visos paslaugos priskirtos prie šios klasės.

---

(111) **55504** *(151)* 2007 08 20
(210) *2006 2169* *(220)* *2006 11 15*
(181) *2016 11 15*

(732) UAB “BALTISCHES HAUS”, J.Jasinskio g. 16A, LT-01112 Vilnius, LT

(740) Marija Lenkutienė, 6, Patentinių paslaugų centras, UAB, J.Basanavičiaus g. 11/1, LT-03108 Vilnius, LT

(540)



(531) 1.5, 27.5, 29.1
(591) mėlyna, balta, juoda.
(511)

35 biuro mašinų ir įrengimų nuoma; duomenų paieška kompiuterių rinkmenose (kitiems); efektyvumo (veiksmingumo) specialistų paslaugos; ekonominis prognozavimas; importo ir eksporto agentūros; verslo informacija; komercijos ar pramonės vadybos pagalba; komercinės informacijos agentūros; informacijos rinkimas ir sisteminimas kompiuterinėse duomenų bazėse; verslo specialistų konsultacijos; mugių rengimas (komercijos ar reklamos reikmėms); verslo nagrinėjimas; nuomonių tyrimas; verslo vadybos pagalba; parodų rengimas komercijos ar reklamos reikmėms; pavydžių platinimas; personalo vadybos konsultacijos; prekių pardavimo skatinimas (kitiems); radijo reklama; reklama; reklaminės medžiagos nuoma; reklaminių skelbimų platinimas; reklamos vietų nuoma; rinkos nagrinėjimas; prekių rodymas; smulkių prekių pardavimo automatų nuoma; televizijos reklama; tiekimo paslaugos kitiems (prekių ir paslaugų pirkimas kitiems verslams); verslo vadybos patarėjų paslaugos; verslo operacijų įvertinimas; verslo organizavimo konsultacijos; verslo patikrinimai; verslo perkėlimo paslaugos; verslo tyrimai; verslo vadybos konsultacijos; viešas reklamavimas; viešasis elektroninis reklamavimas kompiuterių tinkle; visuomenės informavimas; prekybos centrų veikla, būtent įvairių prekių sukaupimas (išskyrus vežimą) kitiems, įgalinantis pirkėjus patogiai apžiūrėti ir įsigyti tų prekių.

---

(111) **55505** *(151)* 2007 08 20
(210) *2006 2173* *(220)* *2006 11 15*
(181) *2016 11 15*

(732) UAB “ČILIJA”, Nemenčinės pl. 33, LT-10105 Vilnius, LT

(740) Otilija Klimaitienė, 35, AAA Baltic Service Company, J. Jasinskio g. 16B, Biurų centras Victoria, LT-01112 Vilnius, LT

(540)



(531) 26.5, 29.1
(591) geltona, žalia, šviesiai žalia.
(511)

43 maisto ir gėrimų parūpinimo paslaugos; kavinės, restoranai, kavos barai, užkandinės, valgyklos, savitarnos restoranai, picerijos.

---

(111) **55506** *(151)* 2007 08 20
(210) *2006 2174* *(220)* *2006 11 15*
(181) *2016 11 15*

(732) UAB “ČILIJA”, Nemenčinės pl. 33, LT-10105 Vilnius, LT

(740) Otilija Klimaitienė, 35, AAA Baltic Service Company, J. Jasinskio g. 16B, Biurų centras Victoria, LT-01112 Vilnius, LT

(540)



(531) 5.9, 27.3, 29.1
(591) raudona, žalia, juoda.
(511)

30 kava, arbata, kakava, cukrus, ryžiai, tapijoka, sago kruopos, kavos pakaitalai; miltai ir grūdų produktai, duona, pyragas ir konditerijos gaminiai, ledai; medus, sirupas; mielės, kepimo milteliai; druska, garstyčios; actas, padažai; prieskoniai; ledas.

43 maisto ir gėrimų parūpinimo paslaugos; kavinės, restoranai, kavos barai, užkandinės, valgyklos, savitarnos restoranai, picerijos.

---

(111) **55507** *(151)* 2007 08 20
(210) *2006 2182* *(220)* *2006 11 16*
(181) *2016 11 16*

(732) UAB “STOGO DANGŲ ARSENALAS”, Žirnių g. 4A, LT-02120 Vilnius, LT

(740) Marija Lenkutienė, 6, Patentinių paslaugų centras, UAB, J.Basanavičiaus g. 11/1, LT-03108 Vilnius, LT

(540)



(531) 26.4, 27.5, 29.1
(591) balta, mėlyna.
(511)
19 statybinės medžiagos (ne metalinės); statybiniai standieji ne metaliniai vamzdžiai; asfaltas, dervos ir bitumas; kilnojamieji ne metaliniai statiniai; ne metaliniai paminklai.
35 importo ir eksporto agentūros; verslo informacija; verslo operacijų įvertinimas; komercijos ar pramonės vadybos pagalba; verslo specialistų konsultacijos; mugių rengimas (komercijos ar reklamos reikmėms); nuomonių tyrimas; parodų rengimas komercijos ar reklamos reikmėms; reklama paštu; pavyzdžių platinimas; prekių pardavimo skatinimas (kitiems); reklama; reklaminių skilčių rengimas; reklaminių tekstų skelbimas; reklamos vietų nuoma; rinkos nagrinėjimas; prekių rodymas; tiekimo paslaugos kitiems (prekių ir paslaugų pirkimas kitiems verslams); verslo informacija; verslo specialistų konsultacijos; viešas reklamavimas; viešasis elektroninis reklamavimas kompiuterių tinkle; įvairių prekių sukaupimas (išskyrus vežimą) kitiems, įgalinantis pirkėjus patogiai apžiūrėti ir įsigyti tų prekių.
37 statyba; taisymas (remontas); įtaisymo ir įrengimo paslaugos.
39 vežimas; prekių pakavimas ir sandėliavimas; kelionių rengimas.

---

(111) **55508** *(151)* 2007 08 20
(210) *2006 2205* *(220)* *2006 11 21*
(181) *2016 11 21*
(732) UAB “ROKIŠKIO PIENAS”, Pramonės g. 8, LT-28216 Utena, LT
(740) Nijolė Viktorija Mickevičienė, 11, Panerių g. 79A, LT-48425 Kaunas, LT
(540)



(531) 26.1, 26.2, 27.1, 29.1
(591) raudona, pilka, balta.
(511)
29 pienas ir pieno produktai; maistiniai aliejai ir riebalai.
35 reklama; verslo vadyba; verslo tvarkyba; įstaigų veikla; prekių sukaupimas (išskyrus vežimą) kitiems, teikiantis pirkėjams galimybę patogiai apžiūrėti ir įsigyti tų prekių; importo ir eksporto agentūros.

---

(111) **55509** *(151)* 2007 08 20
(210) *2006 2206* *(220)* *2006 11 21*
(181) *2016 11 21*
(732) UAB “ROKIŠKIO PIENAS”, Pramonės g. 8, LT-28216 Utena, LT
(740) Nijolė Viktorija Mickevičienė, 11, Panerių g. 79A, LT-48425 Kaunas, LT
(540)



(531) 26.1, 26.2, 27.1
(511)
29 pienas ir pieno produktai; maistiniai aliejai ir riebalai.
35 reklama; verslo vadyba; verslo tvarkyba; įstaigų veikla; prekių sukaupimas (išskyrus vežimą) kitiems, teikiantis pirkėjams galimybę patogiai apžiūrėti ir įsigyti tų prekių; importo ir eksporto agentūros.

---

(111) **55510** *(151)* 2007 08 20
(210) *2006 2207* *(220)* *2006 11 21*
(181) *2016 11 21*
(732) UAB “ROKIŠKIO PIENAS”, Pramonės g. 8, LT-28216 Utena, LT
(740) Nijolė Viktorija Mickevičienė, 11, Panerių g. 79A, LT-48425 Kaunas, LT
(540)



(554) Erdvinis ženklas
(531) 26.1, 26.2, 27.1, 29.1
(591) raudona, balta.
(511)
29 pienas ir pieno produktai; maistiniai aliejai ir riebalai.
35 reklama; verslo vadyba; verslo tvarkyba; įstaigų veikla; prekių sukaupimas (išskyrus vežimą) kitiems, teikiantis pirkėjams galimybę patogiai apžiūrėti ir įsigyti tų prekių; importo ir eksporto agentūros.

---

(111) **55511** *(151)* 2007 08 20
(210) *2006 2209* *(220)* *2006 11 21*
(181) *2016 11 21*
(732) UAB “NATIONAL GOLF CLUB KLAIPEDA”, Žvejų g. 21, LT-91247 Klaipėda, LT
(740) Gražina Pečiulienė, 38, P. Vileišio g. 24-71, LT-10301 Vilnius, LT
(540)

INVEST IN LIFE STYLE

(511)
35 reklama; verslo vadyba; verslo tvarkyba; įstaigų veikla; įvairių prekių sukaupimas (išskyrus vežimą) kitiems, įgalinantis pirkėjus patogiai apžiūrėti ir įsigyti tų prekių.

Registracijos, pripažintos negaliojančiomis pagal Lietuvos Respublikos prekių ženklų įstatymo 18 straipsnį

(111) **52252**
(540) MPS fig
(580) 2007 07 19

(111) **52253**
(540) MPS fig
(580) 2007 07 19

(111) **52254**
(540) MPS BALTICUM
(580) 2007 07 19

(111) **52852**
(540) SOFITEL fig
(580) 2007 07 17

(111) **53294**
(540) KRIM KRIMSEKT fig
(580) 2007 07 02

Pakeitimai valstybiniame registre pagal Lietuvos Respublikos prekių ženklų įstatymo 23 straipsnį

(111) **9060**
(540) VICTAULIC
(732) VICTAULIC COMPANY, 4901 Kesslersville Road, Easton, Pennsylvania 18042, US
(450) 1994 02 28
(771) VICTAULIC COMPANYS OF AMERICA, 4901 Kesslersville Road, Easton, Pennsylvania, US
(580) 2007 07 26

(111) **9401**
(540) FINISH
(732) RECKITT BENCKISER NV, Siriusdreef 14, 2132 WT Hoofddorp, NL
(450) 1994 02 28
(771) RECKITT BENCKISER NV, 2-12, De Fruittuinen, 2132 NZ Hoofddorp, NL
(580) 2007 07 27

(111) **10003**
(540) PICKER
(732) RECKITT BENCKISER NV, Siriusdreef 14, 2132 WT Hoofddorp, NL
(450) 1994 04 25
(771) RECKITT BENCKISER NV, 2-12, De Fruittuinen, 2132 NZ Hoofddorp, NL
(580) 2007 07 27

(111) **10400**
(540) Previcur
(732) BAYER CROPSCIENCE AG, Monheim, DE
(450) 1994 06 15
(771) BAYER CROPSCIENCE GmbH, 65929 Frankfurt am Main, DE
(580) 2007 08 10

(111) **10432**
(540) Calgon
(732) RECKITT BENCKISER NV, Siriusdreef 14, 2132 WT Hoofddorp, NL
(450) 1994 06 15
(771) RECKITT BENCKISER NV, 2-12, De Fruittuinen, 2132 NZ Hoofddorp, NL
(580) 2007 07 27

(111) **10433**
(540) “Calgonit” fig
(732) RECKITT BENCKISER NV, Siriusdreef 14, 2132 WT Hoofddorp, NL
(450) 1994 06 15
(771) RECKITT BENCKISER NV, 2-12, De Fruittuinen, 2132 NZ Hoofddorp, NL
(580) 2007 07 27

(111) **11277**
(540) Quanto
(732) RECKITT BENCKISER NV, Siriusdreef 14, 2132 WT Hoofddorp, NL
(450) 1994 08 25
(771) RECKITT BENCKISER NV, 2-12, De Fruittuinen, 2132 NZ Hoofddorp, NL
(580) 2007 07 27

(111) **11373**
(540) Corovin
(732) FIBERWEB COROVIN GmbH, 124, Woltorfer Strasse, D-3124 Peine, DE
(450) 1994 08 25
(771) COROVIN GmbH, 124, Woltorfer Strasse, D-3124 Peine, DE
(580) 2007 08 13

(111) **13479**
(540) OESTROPHAN
(732) ZENTIVA AS, U Kabelovny 130, 102 37 Praha 10, Dolni Mecholupy, CZ
(450) 1995 03 27
(771) ZENTIVA AS, Nitrianska 100, 920 27 Hlohovec, SK
(580) 2007 07 30

(111) **20974**
(540) MOSKOVSKAYA RUSSIAN VODKA OSOBAYA VODKA fig
(732) SPIRITS INTERNATIONAL BV, 5, Rue Eugene Ruppert, L-2453 Luxembourg, LU
(450) 1995 06 26
(771) SPIRITS INTERNATIONAL NV, World Trade Center, unit TM II 19, Willemstad, Curacao, Netherlands Antilles, AN
(580) 2007 07 27

(111) **20975**
(540) STOLICHNAYA RUSSIAN VODKA STOLICHNAYA VODKA fig
(732) SPIRITS INTERNATIONAL BV, 5, Rue Eugene Ruppert, L-2453 Luxembourg, LU
(450) 1995 06 26
(771) SPIRITS INTERNATIONAL NV, World Trade Center, unit TM II 19, Willemstad, Curacao, Netherlands Antilles, AN
(580) 2007 07 27

(111) **21054**
(540) TORK
(732) SCA HYGIENE PRODUCTS AB, S-405 03 Goeteborg, SE
(450) 1995 06 26
(771) EDET AB, S-405 03 Goeteborg, SE
(580) 2007 07 26

(111) **22895**
(540) BETANAL
(732) BAYER CROPSCIENCE AG, Monheim, DE
(450) 1996 07 25
(771) BAYER CROPSCIENCE GmbH, 65929 Frankfurt am Main, DE
(580) 2007 08 10

(111) **23691**
(540) NABION
(732) RHODIA CHIMIE, Societe par Actions Simplifiee, 40, Rue de la Haie Coq, 93300 Aubervilliers, FR
(450) 1996 11 25
(771) RHODIA CHIMIE, Societe par Actions Simplifiee, 26 Quai Alphonse Le Gallo, 92512 Boulogne Billancourt Cedex, FR
(580) 2007 07 26

(111) **25125**
(540) BASTA
(732) BAYER CROPSCIENCE AG, Monheim, DE
(450) 1997 08 25
(771) BAYER CROPSCIENCE GmbH, Industriepark Hoechst, D-65926 Fankfurt am Main, DE
(580) 2007 08 10

(111) **25127**
(540) DEROSAL
(732) BAYER CROPSCIENCE AG, Monheim, DE
(450) 1997 08 25
(771) BAYER CROPSCIENCE GmbH, Industriepark Hoechst, D-65926 Fankfurt am Main, DE
(580) 2007 08 10

(111) **25129**
(540) PUMA
(732) BAYER CROPSCIENCE AG, Monheim, DE
(450) 1997 08 25
(771) BAYER CROPSCIENCE GmbH, Industriepark Hoechst, D-65926 Fankfurt am Main, DE
(580) 2007 08 10

(111) **25133**
(540) GRODYL
(732) BAYER CROPSCIENCE AG, Monheim, DE
(450) 1997 08 25
(771) BAYER CROPSCIENCE GmbH, Industriepark Hoechst, D-65926 Fankfurt am Main, DE
(580) 2007 08 10

(111) **26607**
(540) DOSIA
(732) RECKITT BENCKISER NV, Siriusdreef 14, 2132 WT Hoofddorp, NL
(450) 1998 03 25
(771) RECKITT BENCKISER NV, 2-12, De Fruittuinen, 2132 NZ Hoofddorp, NL
(580) 2007 07 27

(111) **26613**
(540) CILLIT
(732) RECKITT BENCKISER NV, Siriusdreef 14, 2132 WT Hoofddorp, NL
(450) 1998 03 25
(771) RECKITT BENCKISER NV, 2-12, De Fruittuinen, 2132 NZ Hoofddorp, NL
(580) 2007 07 27

(111) **27289**
(540) SPI fig
(732) SPIRITS INTERNATIONAL BV, 5, Rue Eugene Ruppert, L-2453 Luxembourg, LU
(450) 1998 05 25
(771) SPIRITS INTERNATIONAL NV, World Trade Center, unit TM II 19, Willemstad, Curacao, Netherlands Antilles, AN
(580) 2007 07 27

(111) **29028**
(540) Stolichnaya Ohranj fig
(732) SPIRITS INTERNATIONAL BV, 5, Rue Eugene Ruppert, L-2453 Luxembourg, LU
(450) 1998 10 26
(771) SPIRITS INTERNATIONAL NV, World Trade Center, unit TM II 19, Willemstad, Curacao, Netherlands Antilles, AN
(580) 2007 07 27

(111) **29094**
(540) PRETTY POLLY
(732) SARA LEE BA BV, Vleutensevaart 100, 3532 AD Utrecht, NL
(450) 1998 10 26
(771) SARA LEE INTERNATIONAL BV, Vleutensevaart 100, 3532 AD Utrecht, NL
(580) 2007 08 16

(111) **29095**
(540) PRETTY POLLY COLLECTIONS
(732) SARA LEE BA BV, Vleutensevaart 100, 3532 AD Utrecht, NL
(450) 1998 10 26
(771) SARA LEE INTERNATIONAL BV, Vleutensevaart 100, 3532 AD Utrecht, NL
(580) 2007 08 16

(111) **29096**
(540) PRETTY POLLY SHEERS
(732) SARA LEE BA BV, Vleutensevaart 100, 3532 AD Utrecht, NL
(450) 1998 10 26
(771) SARA LEE INTERNATIONAL BV, Vleutensevaart 100, 3532 AD Utrecht, NL
(580) 2007 08 16

(111) **29097**
(540) PRETTY POLLY LEGWORKS
(732) SARA LEE BA BV, Vleutensevaart 100, 3532 AD Utrecht, NL

(450) 1998 10 26
(771) SARA LEE INTERNATIONAL BV, Vleutensevaart 100, 3532 AD Utrecht, NL
(580) 2007 08 16

(111) **29098**
(540) PRETTY POLLY NYLONS
(732) SARA LEE BA BV, Vleutensevaart 100, 3532 AD Utrecht, NL
(450) 1998 10 26
(771) SARA LEE INTERNATIONAL BV, Vleutensevaart 100, 3532 AD Utrecht, NL
(580) 2007 08 16

(111) **29979**
(540) RUSSKAYA VODKA RUSSKAYA RUSSIAN VODKA fig
(732) SPIRITS INTERNATIONAL BV, 5, Rue Eugene Ruppert, L-2453 Luxembourg, LU
(450) 1998 12 28
(771) SPIRITS INTERNATIONAL NV, World Trade Center, unit TM II 19, Willemstad, Curacao, Netherlands Antilles, AN
(580) 2007 07 27

(111) **30179**
(540) KREMLEVSKAYA PREMIUM VODKA fig
(732) SPIRITS PRODUCT INTERNATIONAL INTELLECTUAL PROPERTY BV, 5, Rue Eugene Ruppert, L-2453 Luxembourg, LU
(450) 1998 12 28
(771) SPIRITS PRODUCT INTERNATIONAL INTELLECTUAL PROPERTY BV, Zepp Lampestraat 4, Oranjestad, AW
(580) 2007 07 27

(111) **30180**
(540) KREMLYOVSKAYA VODKA fig
(732) SPIRITS PRODUCT INTERNATIONAL INTELLECTUAL PROPERTY BV, 5, Rue Eugene Ruppert, L-2453 Luxembourg, LU
(450) 1998 12 28
(771) SPIRITS PRODUCT INTERNATIONAL INTELLECTUAL PROPERTY BV, Zepp Lampestraat 4, Oranjestad, AW
(580) 2007 07 27

(111) **31526**
(540) Liberty Link fig
(732) BAYER CROPSCIENCE AG, Monheim, DE
(450) 1999 03 25
(771) BAYER CROPSCIENCE GmbH, Industriepark Hoechst, D-65926 Fankfurt am Main, DE
(580) 2007 08 10

(111) **32688**
(540) O2 fig
(732) SILICON GRAPHICS, INC, 1140 East Arques Avenue, Sunnyvale, California 94085, US
(450) 1999 05 25
(771) SILICON GRAPHICS, INC, 2011 North Shoreline Boulevard, Mountain View, CA 94039-7311, US
(580) 2007 07 26

(111) **32938**
(540) KRONOS
(732) SANOFI-AVENTIS DEUTSCHLAND GmbH, Brueningstrasse 50, D-65926 Frankfurt am Main, DE
(450) 1999 06 25
(771) AVENTIS PHARMA DEUTSCHLAND GmbH, Brueningstrasse 50, D-65926 Frankfurt am Main, DE
(580) 2007 08 16

(111) **33095**
(540) VANISH
(732) RECKITT BENCKISER NV, Siriusdreef 14, 2132 WT Hoofddorp, NL
(450) 1999 06 25
(771) RECKITT BENCKISER NV, 2-12, De Fruittuinen, 2132 NZ Hoofddorp, NL
(580) 2007 07 27

(111) **33170**
(540) CHANTIBIC
(732) FRIESLAND MADIBIC SERVICE NV, Blanklaarstraat 1, B-3920 Lummen (Meldert), BE
(450) 1999 06 25
(771) MADIBIC NV/SA, Blanklaarstraat 1, B-3920 Lummen (Meldert), BE
(580) 2007 08 01

(111) **33508**
(540) mleko laciate fig
(732) TETRA PAK SERVICE SA, 70 Avenue General-Guisan, CH-1009 Pully/Lausanne, CH
(450) 1999 07 26
(771) TETRA LAVAL SERVICE GmbH, Feldbergstrasse 9, D-65239 Hochheim am Main, DE
(580) 2007 08 16

(111) **33708**
(540) Brezies
(732) LORENZ BAHLSEN SNACKS GmbH & CO KG, Bemeroder Strasse 71, 30559 Hannover, DE
(450) 1999 07 26
(771) BAHLSEN KG, Podbielskistrasse 289, D-30655 Hannover, DE
(580) 2007 08 03

(111) **33708**
(540) Brezies
(732) LORENZ BAHLSEN SNACK-WORLD HOLDING GmbH & CO KG, Bemeroderstrasse 71, 30559 Hannover, DE
(450) 1999 07 26
(771) LORENZ BAHLSEN SNACKS GmbH & CO KG, Bemeroder Strasse 71, 30559 Hannover, DE
(580) 2007 08 03

(111) **33713**
(540) CAMARO
(732) GENERAL MOTORS CORPORATION, 300 Renaissance Center, City of Detroit, State of Michigan 48265-3000, US
(450) 1999 07 26
(771) GENERAL MOTORS CORPORATION, West Grand Boulevard and Cass Avenue, City of Detroit, State of Michigan 48202, US
(580) 2007 08 13

(111) **33716**
(540) CORVETTE
(732) GENERAL MOTORS CORPORATION, 300 Renaissance Center, City of Detroit, State of Michigan 48265-3000, US
(450) 1999 07 26
(771) GENERAL MOTORS CORPORATION, West Grand Boulevard and Cass Avenue, City of Detroit, State of Michigan 48202, US
(580) 2007 08 13

(111) **33719**
(540) KODIAK
(732) GENERAL MOTORS CORPORATION, 300 Renaissance Center, City of Detroit, State of Michigan 48265-3000, US
(450) 1999 07 26
(771) GENERAL MOTORS CORPORATION, West Grand Boulevard and Cass Avenue, City of Detroit, State of Michigan 48202, US
(580) 2007 08 13

(111) **33722**
(540) SUBURBAN
(732) GENERAL MOTORS CORPORATION, 300 Renaissance Center, City of Detroit, State of Michigan 48265-3000, US
(450) 1999 07 26
(771) GENERAL MOTORS CORPORATION, West Grand Boulevard and Cass Avenue, City of Detroit, State of Michigan 48202, US
(580) 2007 08 13

(111) **33723**
(540) TAHOE
(732) GENERAL MOTORS CORPORATION, 300 Renaissance Center, City of Detroit, State of Michigan 48265-3000, US
(450) 1999 07 26
(771) GENERAL MOTORS CORPORATION, West Grand Boulevard and Cass Avenue, City of Detroit, State of Michigan 48202, US
(580) 2007 08 13

(111) **33805**
(540) PIENAS LACIATE
(732) SPOLDZIELNIA MLECZARSKA 'MLEKPOL", Elewatorska Str. 13, 19-203 Grajewo, PL
(450) 1999 08 25
(771) TETRA LAVAL SERVICE GmbH, Feldbergstrasse 9, D-65239 Hochheim am Main, DE
(580) 2007 08 16

(111) **34189**
(540) SALONAS BOCCOLO fig
(732) UAB "REDETA", Virginijaus Druskio g. 1-232, LT-04307 Vilnius, LT
(450) 1999 09 27
(771) UAB "REDETA", Perkūno g.1/22-232, 2000 Vilnius, LT
(580) 2007 07 30

(111) **34533**
(540) AISĖ fig
(732) UAB "AISĖS ŽŪKLĖ", Bijūnų g. 10, LT-91223 Klaipėda, LT
(450) 1999 09 27
(771) A.JAKŠTO ŽŪKLĖS ĮRANKIŲ GAMYBOS ĮMONĖ "AISĖ", Lužų g.5-52, 5822 Klaipėda, LT
(580) 2007 08 13

(111) **34535**
(540) VILNIAUS VISTA fig
(732) UŽDAROJI AKCINĖ BENDROVĖ "VILNIAUS VISTA", Laisvės pr. 137, LT-06118 Vilnius LT
(450) 1999 09 27
(771) BENDRA LIETUVOS-JAV ĮMONĖ UAB "VILNIAUS VISTA", Oslo g.7, 2043 Vilnius, LT
(580) 2007 08 13

(111) **34823**
(540) KNIPEX fig
(732) KNIPEX-WERK C. GUSTAV PUTSCH KG, Oberkamper Strasse 13, 42349 Wuppertal, DE
(450) 1999 10 25
(771) KNIPEX-WERK C.GUSTAV PUTSCH, Oberkamper Strasse 13, 42349 Wuppertal, DE
(580) 2007 08 14

(111) **34873**
(540) ATOS
(732) HYUNDAI MOTOR COMPANY, 231, Yangjae-Dong, Seocho-Gu, Seoul, 137-938, KR
(450) 1999 10 25
(771) HYUNDAI MOTOR COMPANY, 140-2, Kye-Dong, Chongro-ku, Seoul, KR
(580) 2007 08 13

(111) **35029**
(540) VILNIAUS DOBILAS D fig
(732) UAB "VILNIAUS DOBILAS", Vanagiškių g. 13, LT-02233 Vilnius, LT
(450) 1999 10 25
(771) UAB "VILNIAUS DOBILAS", Dzūkų g.13, 4002 Trakų Vokė, Vilniaus r., LT
(580) 2007 07 30

(111) **35161**
(540) SOTHYS fig
(732) SOTHYS INTERNATIONAL, S.p.A.S., 128, rue du Faubourg Saint-Honore, 75008 Paris, FR
(450) 1999 11 25
(771) SOTHYS, Societe Anonyme, 128, Rue du Faubourg Saint-Honore, 75008 Paris, FR
(580) 2007 08 16

(111) **35162**
(540) fig
(732) SOTHYS INTERNATIONAL, S.p.A.S., 128, rue du Faubourg Saint-Honore, 75008 Paris, FR
(450) 1999 11 25
(771) SOTHYS, Societe Anonyme, 128, Rue du Faubourg Saint-Honore, 75008 Paris, FR
(580) 2007 08 16

(111) **35164**
(540) nsa fig
(732) NATIONAL SAFETY ASSOCIATES, INC, 4260 East Raines Road, 38118 Memphis, Tennessee, US
(450) 1999 11 25
(771) NSA INTERNATIONAL, INC, 4260 E.Raines Road Memphis, Tennessee 38118, US
(580) 2007 08 16

(111) **35164**
(540) nsa fig
(732) NSA, INC, 4260 East Raines Road, 38118 Memphis, Tennessee, US
(450) 1999 11 25
(771) NATIONAL SAFETY ASSOCIATES, INC, 4260 East Raines Road, 38118 Memphis, Tennessee, US
(580) 2007 08 16

(111) **35164**
(540) nsa fig
(732) NSA, LLC, 140 Crescent Drive, 38017 Collierville, Tennessee, US
(450) 1999 11 25
(771) NSA, INC, 4260 East Raines Road, 38118 Memphis, Tennessee, US
(580) 2007 08 16

(111) **35177**
(540) Juice PLUS+ fig
(732) NATIONAL SAFETY ASSOCIATES, INC, 4260 East Raines Road, 38118 Memphis, Tennessee, US
(450) 1999 11 25
(771) NSA INTERNATIONAL, INC, 4260 E.Raines Road Memphis, Tennessee 38118, US
(580) 2007 08 16

(111) **35177**
(540) Juice PLUS+ fig
(732) NSA, INC, 4260 East Raines Road, 38118 Memphis, Tennessee, US
(450) 1999 11 25
(771) NATIONAL SAFETY ASSOCIATES, INC, 4260 East Raines Road, 38118 Memphis, Tennessee, US
(580) 2007 08 16

(111) **35177**
(540) Juice PLUS+ fig
(732) NSA, LLC, 140 Crescent Drive, 38017 Collierville, Tennessee, US
(450) 1999 11 25
(771) NSA, INC, 4260 East Raines Road, 38118 Memphis, Tennessee, US
(580) 2007 08 16

(111) **35366**
(540) Limpa fig
(732) LIETUVOS IR VOKIETIJOS UŽDAROJI AKCINĖ BENDROVĖ “KREISEL VILNIUS”, Metalo g. 6, LT-02190 Vilnius, LT
(450) 1999 11 25
(771) LIETUVOS-VOKIETIJOS UAB “KREISEL VILNIUS”, Švitrigailos g.8/14, 2009 Vilnius, LT
(580) 2007 08 14

(111) **35469**
(540) FAUSTAS
(732) UŽDAROJI AKCINĖ BENDROVĖ “BIOK”, Žarijų g. 2A, LT-02300 Vilnius, LT
(450) 1999 11 25
(771) UAB “BIOK”, Graičiūno g.20, 2028 Vilnius, LT
(580) 2007 08 13

(111) **35540**
(540) GOVIJA fig
(732) UŽDAROJI AKCINĖ BENDROVĖ “GOVIJA”, H. Manto g. 46-19, LT-92225 Klaipėda, LT
(450) 1999 11 25
(771) UAB “GOVIJA”, Taikos pr.88a-33, 5815 Klaipėda, LT
(580) 2007 08 13

(111) **35542**
(540) ONE-STOP
(732) METSAE TISSUE OYJ, Revontulentie 6, 02100 Espoo, FI
(450) 1999 11 25
(771) METSAE-SERLA TISSUE OY, FIN-35800 Maenttae, FI
(580) 2007 07 30

(111) **35542**
(540) ONE-STOP
(732) M-REAL SERVICE OYJ, Revontulentie 6, 02100 Espoo, FI
(450) 1999 11 25
(771) METSAE TISSUE OYJ, Revontulentie 6, 02100 Espoo, FI
(580) 2007 07 30

(111) **35542**
(540) ONE-STOP
(732) M-REAL TISSUE OY, P.O.Box 20, 02020 Metsae, FI

(450) 1999 11 25
(771) M-REAL SERVICE OYJ, Revontulentie 6, 02100 Espoo, FI
(580) 2007 07 30

(111) **35542**
(540) ONE-STOP
(732) OY BOARD INTERNATIONAL AB, P.O.Box 25, 02020 Metsae, FI
(450) 1999 11 25
(771) M-REAL TISSUE OY, P.O.Box 20, 02020 Metsae, FI
(580) 2007 07 30

(111) **35555**
(540) HELIOPOLIS fig
(732) UAB “HELIOPOLIS”, Žalgirio g. 112A, LT-09300 Vilnius, LT
(450) 1999 11 25
(771) UAB “HELIOPOLIS”, Savanorių pr.123, 2000 Vilnius, LT
(580) 2007 07 30

(111) **35687**
(540) SOLUTIA
(732) SOLUTIA INC, 10300 Olive Boulevard, St. Louis, Missouri, US
(450) 1999 12 27
(771) SOLUTIA INC, 10300 Olive Boulevard, St. Louis, Missouri, US
(580) 2007 07 26

(111) **35696**
(540) “S & M” fig
(732) SCHUELKE & MAYR GmbH, Robert-Koch-Strasse 2, 22851 Norderstedt, DE
(450) 1999 12 27
(771) SCHUELKE & MAYR GmbH, Heidbergstrasse 100, 22846 Norderstedt, DE
(580) 2007 08 01

(111) **35697**
(540) GROTANAT
(732) SCHUELKE & MAYR GmbH, Robert-Koch-Strasse 2, 22851 Norderstedt, DE
(450) 1999 12 27
(771) SCHUELKE & MAYR GmbH, Heidbergstrasse 100, 22846 Norderstedt, DE
(580) 2007 08 01

(111) **35698**
(540) GIGASEPT
(732) SCHUELKE & MAYR GmbH, Robert-Koch-Strasse 2, 22851 Norderstedt, DE
(450) 1999 12 27
(771) SCHUELKE & MAYR GmbH, Heidbergstrasse 100, 22846 Norderstedt, DE
(580) 2007 08 01

(111) **35699**
(540) KODAN
(732) SCHUELKE & MAYR GmbH, Robert-Koch-Strasse 2, 22851 Norderstedt, DE
(450) 1999 12 27
(771) SCHUELKE & MAYR GmbH, Heidbergstrasse 100, 22846 Norderstedt, DE
(580) 2007 08 01

(111) **35700**
(540) PRIMASEPT
(732) SCHUELKE & MAYR GmbH, Robert-Koch-Strasse 2, 22851 Norderstedt, DE
(450) 1999 12 27
(771) SCHUELKE & MAYR GmbH, Heidbergstrasse 100, 22846 Norderstedt, DE
(580) 2007 08 01

(111) **35701**
(540) TERRALIN
(732) SCHUELKE & MAYR GmbH, Robert-Koch-Strasse 2, 22851 Norderstedt, DE
(450) 1999 12 27
(771) SCHUELKE & MAYR GmbH, Heidbergstrasse 100, 22846 Norderstedt, DE
(580) 2007 08 01

(111) **35702**
(540) OCTENISEPT
(732) SCHUELKE & MAYR GmbH, Robert-Koch-Strasse 2, 22851 Norderstedt, DE
(450) 1999 12 27
(771) SCHUELKE & MAYR GmbH, Heidbergstrasse 100, 22846 Norderstedt, DE
(580) 2007 08 01

(111) **35703**
(540) MIKROZID
(732) SCHUELKE & MAYR GmbH, Robert-Koch-Strasse 2, 22851 Norderstedt, DE
(450) 1999 12 27
(771) SCHUELKE & MAYR GmbH, Heidbergstrasse 100, 22846 Norderstedt, DE
(580) 2007 08 01

(111) **35704**
(540) DESDERMAN
(732) SCHUELKE & MAYR GmbH, Robert-Koch-Strasse 2, 22851 Norderstedt, DE
(450) 1999 12 27
(771) SCHUELKE & MAYR GmbH, Heidbergstrasse 100, 22846 Norderstedt, DE
(580) 2007 08 01

(111) **35705**
(540) DESMANOL
(732) SCHUELKE & MAYR GmbH, Robert-Koch-Strasse 2, 22851 Norderstedt, DE
(450) 1999 12 27

(771) SCHUELKE & MAYR GmbH, Heidbergstrasse 100, 22846 Norderstedt, DE
(580) 2007 08 01

(111) **35706**
(540) OCTENIDERM
(732) SCHUELKE & MAYR GmbH, Robert-Koch-Strasse 2, 22851 Norderstedt, DE
(450) 1999 12 27
(771) SCHUELKE & MAYR GmbH, Heidbergstrasse 100, 22846 Norderstedt, DE
(580) 2007 08 01

(111) **35708**
(540) INTER fig
(732) INTERNATIONALE FRUCHTIMPORT GESELLSCHAFT WEICHERT & CO KG, Banksstrasse 28, 20097 Hamburg, DE
(450) 1999 12 27
(771) INTERNATIONALE FRUCHTIMPORT-GESELLSCHAFT WEICHERT & CO, Oberhafenstrasse 1, 20097 Hamburg, DE
(580) 2007 07 26

(111) **35709**
(540) PERFORM
(732) SCHUELKE & MAYR GmbH, Robert-Koch-Strasse 2, 22851 Norderstedt, DE
(450) 1999 12 27
(771) SCHUELKE & MAYR GmbH, Heidbergstrasse 100, 22846 Norderstedt, DE
(580) 2007 08 01

(111) **35710**
(540) OLYMPUS fig
(732) OLYMPUS CORPORATION, 43-2, Hatagaya 2-chome, Shibuya-ku, Tokyo, JP
(450) 1999 12 27
(771) OLYMPUS OPTICAL COMPANY LIMITED, 43-2, 2-chome, Hatagaya, Shibuya-ku, Tokyo, JP
(580) 2007 08 10

(111) **35757**
(540) Stoli Kafya STOLICHNAYA COFFEE FLAVORED RUSSIAN VODKA fig
(732) SPIRITS INTERNATIONAL BV, 5, Rue Eugene Ruppert, L-2453 Luxembourg, LU
(450) 1999 12 27
(771) SPIRITS INTERNATIONAL NV, World Trade Center, unit TM II 19, Willemstad, Curacao, Netherlands Antilles, AN
(580) 2007 07 27

(111) **35758**
(540) Stoli Strasberi STOLICHNAYA STRAWBERRY FLAVORED RUSSIAN VODKA fig
(732) SPIRITS INTERNATIONAL BV, 5, Rue Eugene Ruppert, L-2453 Luxembourg, LU
(450) 1999 12 27
(771) SPIRITS INTERNATIONAL NV, World Trade Center, unit TM II 19, Willemstad, Curacao, Netherlands Antilles, AN
(580) 2007 07 27

(111) **35759**
(540) Stoli Razberi STOLICHNAYA RASPBERRY FLAVORED RUSSIAN VODKA fig
(732) SPIRITS INTERNATIONAL BV, 5, Rue Eugene Ruppert, L-2453 Luxembourg, LU
(450) 1999 12 27
(771) SPIRITS INTERNATIONAL NV, World Trade Center, unit TM II 19, Willemstad, Curacao, Netherlands Antilles, AN
(580) 2007 07 27

(111) **35760**
(540) Stoli Vanil STOLICHNAYA VANILLA FLAVORED RUSSIAN VODKA fig
(732) SPIRITS INTERNATIONAL BV, 5, Rue Eugene Ruppert, L-2453 Luxembourg, LU
(450) 1999 12 27
(771) SPIRITS INTERNATIONAL NV, World Trade Center, unit TM II 19, Willemstad, Curacao, Netherlands Antilles, AN
(580) 2007 07 27

(111) **35771**
(540) DZŪKIJOS POPIERIUS
(732) SAULIAUS BUIVYDO FIRMA “DZŪKIJOS POPIERIUS”, Rotušės a. 16, LT-62141 Alytus, LT
(450) 1999 12 27
(771) INDIVIDUALI ĮMONĖ “SAULIAUS BUIVYDO FIRMA”, Rotušės a.16, 4580 Alytus, LT
(580) 2007 08 10

(111) **35917**
(540) ŠARLOTE fig
(732) SPIRITS PRODUCT INTERNATIONAL INTELLECTUAL PROPERTY BV, 5, Rue Eugene Ruppert, L-2453 Luxembourg, LU
(450) 1999 12 27
(771) SPIRITS PRODUCT INTERNATIONAL INTELLECTUAL PROPERTY BV, Zepp Lampestraat 4, Oranjestad, -Aruba, AW
(580) 2007 07 27

(111) **36171**
(540) EKOagros fig
(732) VIEŠOJI ĮSTAIGA “EKOAGROS”, K. Donelaičio g. 33/ A. Mickevičiaus g. 48, LT-44240 Kaunas, LT
(450) 2000 01 25
(771) VIEŠOJI ĮSTAIGA “EKOAGROS”, LŽŪU, 4324 Kaunas-Akademija, LT
(580) 2007 07 30

(111) **36197**
(540) LOTUS REFLEX
(732) GEORGIA-PACIFIC SARL, Route d'Esch 25, L-1470 Luxembourg, LU

(450) 2000 01 25
(771) GEORGIA-PACIFIC SARL, 3, Boulevard Royal, L-2449 Luxembourg, LU
(580) 2007 08 14

(111) **36198**
(540) ESEMTAN
(732) SCHUELKE & MAYR GmbH, Robert-Koch-Strasse 2, 22851 Norderstedt, DE
(450) 2000 01 25
(771) SCHUELKE & MAYR GmbH, Heidbergstrasse 100, 22846 Norderstedt, DE
(580) 2007 08 01

(111) **36288**
(540) fig
(732) RECKITT BENCKISER NV, Siriusdreef 14, 2132 WT Hoofddorp, NL
(450) 2000 01 25
(771) RECKITT BENCKISER NV, 2-12, De Fruittuinen, 2132 NZ Hoofddorp, NL
(580) 2007 07 27

(111) **36308**
(540) fig
(732) UAB “AUTODALYS ŠANČIUOSE” IR KO, Sodų g. 47, LT-45261 Kaunas, LT
(450) 2000 01 25
(771) UAB “AUTODALYS ŠANČIUOSE” IR KO, A.Juozapavičiaus pr.48-2, 3002 Kaunas, LT
(580) 2007 08 03

(111) **36323**
(540) EKOagros fig
(732) VIEŠOJI ĮSTAIGA “EKOAGROS”, K. Donelaičio g. 33/ A. Mickevičiaus g. 48, LT-44240 Kaunas, LT
(450) 2000 01 25
(771) VIEŠOJI ĮSTAIGA “EKOAGROS”, LŽŪU, 4324 Kaunas-Akademija, LT
(580) 2007 07 30

(111) **36336**
(540) Brian Brooks fig
(732) NICO SPA, Via San Zeno, 67, 36022 Cassola (Vicenza), IT
(450) 2000 01 25
(771) WORLD SERVICE SPA, Via San Zeno, 67, 36022 Cassola (Vicenza), IT
(580) 2007 07 25

(111) **36357**
(540) STIHL fig
(732) ANDREAS STIHL AG & CO KG, Badsstrasse 115, D-71336 Waiblingen, DE
(450) 2000 01 25
(771) ANDREAS STIHL AG & CO, Badstrasse 115, D-71336 Waiblingen, DE
(580) 2007 07 26

(111) **36648**
(540) BUDEPOZ
(732) GLAXOWELLCOME SA, ul. Grundwaldzka 189, 60-322 Poznan, PL
(450) 2000 02 25
(771) GLAXOWELLCOME POZNAN SA, ul.Grunwaldzka 189, 60-322 Poznan, PL
(580) 2007 07 26

(111) **36648**
(540) BUDEPOZ
(732) GLAXOSMITHKLINE PHARMACEUTICALS SA, ul. Grunwaldzka 189, 60-322 Poznan, PL
(450) 2000 02 25
(771) GLAXOWELLCOME SA, ul. Grundwaldzka 189, 60-322 Poznan, PL
(580) 2007 07 26

(111) **36649**
(540) CAPIVIT
(732) GLAXOWELLCOME SA, ul. Grundwaldzka 189, 60-322 Poznan, PL
(450) 2000 02 25
(771) GLAXOWELLCOME POZNAN SA, ul.Grunwaldzka 189, 60-322 Poznan, PL
(580) 2007 07 26

(111) **36649**
(540) CAPIVIT
(732) GLAXOSMITHKLINE PHARMACEUTICALS SA, ul. Grunwaldzka 189, 60-322 Poznan, PL
(450) 2000 02 25
(771) GLAXOWELLCOME SA, ul. Grundwaldzka 189, 60-322 Poznan, PL
(580) 2007 07 26

(111) **36650**
(540) XYLOPOZ
(732) GLAXOWELLCOME SA, ul. Grundwaldzka 189, 60-322 Poznan, PL
(450) 2000 02 25
(771) GLAXOWELLCOME POZNAN SA, ul.Grunwaldzka 189, 60-322 Poznan, PL
(580) 2007 07 26

(111) **36650**
(540) XYLOPOZ
(732) GLAXOSMITHKLINE PHARMACEUTICALS SA, ul. Grunwaldzka 189, 60-322 Poznan, PL
(450) 2000 02 25
(771) GLAXOWELLCOME SA, ul. Grundwaldzka 189, 60-322 Poznan, PL
(580) 2007 07 26

(111) **36653**
(540) ASTMOPENT
(732) GLAXOWELLCOME S, Aul. Grundwaldzka 189, 60-322 Poznan, PL
(450) 2000 02 25

(771) GLAXOWELLCOME POZNAN SA, ul.Grunwaldzka 189, 60-322 Poznan, PL
(580) 2007 07 26

(111) **36653**
(540) ASTMOPENT
(732) GLAXOSMITHKLINE PHARMACEUTICALS SA, ul. Grunwaldzka 189, 60-322 Poznan, PL
(450) 2000 02 25
(771) GLAXOWELLCOME SA, ul. Grundwaldzka 189, 60-322 Poznan, PL
(580) 2007 07 26

(111) **36654**
(540) SEBIDIN
(732) GLAXOWELLCOME SA, ul. Grundwaldzka 189, 60-322 Poznan, PL
(450) 2000 02 25
(771) GLAXOWELLCOME POZNAN SA, ul.Grunwaldzka 189, 60-322 Poznan, PL
(580) 2007 07 26

(111) **36654**
(540) SEBIDIN
(732) GLAXOSMITHKLINE PHARMACEUTICALS SA, ul. Grunwaldzka 189, 60-322 Poznan, PL
(450) 2000 02 25
(771) GLAXOWELLCOME SA, ul. Grundwaldzka 189, 60-322 Poznan, PL
(580) 2007 07 26

(111) **36655**
(540) AEROSONIT
(732) GLAXOWELLCOME SA, ul. Grundwaldzka 189, 60-322 Poznan, PL
(450) 2000 02 25
(771) GLAXOWELLCOME POZNAN SA, ul.Grunwaldzka 189, 60-322 Poznan, PL
(580) 2007 07 26

(111) **36655**
(540) AEROSONIT
(732) GLAXOSMITHKLINE PHARMACEUTICALS SA, ul. Grunwaldzka 189, 60-322 Poznan, PL
(450) 2000 02 25
(771) GLAXOWELLCOME SA, ul. Grundwaldzka 189, 60-322 Poznan, PL
(580) 2007 07 26

(111) **36659**
(540) CROPOZ
(732) GLAXOWELLCOME SA, ul. Grundwaldzka 189, 60-322 Poznan, PL
(450) 2000 02 25
(771) GLAXOWELLCOME POZNAN SA, ul.Grunwaldzka 189, 60-322 Poznan, PL
(580) 2007 07 26

(111) **36659**
(540) CROPOZ
(732) GLAXOSMITHKLINE PHARMACEUTICALS SA, ul. Grunwaldzka 189, 60-322 Poznan, PL
(450) 2000 02 25
(771) GLAXOWELLCOME SA, ul. Grundwaldzka 189, 60-322 Poznan, PL
(580) 2007 07 26

(111) **36660**
(540) fig
(732) GLAXOWELLCOME SA, ul. Grundwaldzka 189, 60-322 Poznan, PL
(450) 2000 02 25
(771) GLAXOWELLCOME POZNAN SA, ul.Grunwaldzka 189, 60-322 Poznan, PL
(580) 2007 07 26

(111) **36660**
(540) fig
(732) GLAXOSMITHKLINE PHARMACEUTICALS SA, ul. Grunwaldzka 189, 60-322 Poznan, PL
(450) 2000 02 25
(771) GLAXOWELLCOME SA, ul. Grundwaldzka 189, 60-322 Poznan, PL
(580) 2007 07 26

(111) **36807**
(540) THAI
(732) UŽDAROJI AKCINĖ BENDROVĖ “BIOK”, Žarijų g. 2A, LT-02300 Vilnius, LT
(450) 2000 02 25
(771) UAB “BIOK”, Graičiūno g.20, 2028 Vilnius, LT
(580) 2007 08 13

(111) **37004**
(540) Egzotika fig
(732) AKCINĖ BENDROVĖ “NAUJOJI RINGUVA”, Staniūnų g.1, LT-35179 Panevėžys, LT
(450) 2000 03 27
(771) AKCINĖ BENDROVĖ “NAUJOJI RINGUVA”, Ringuvos g.53, 3002 Kaunas, LT
(580) 2007 08 10

(111) **37049**
(540) SKYSTAS MUILAS SU TULŽIMI fig
(732) AKCINĖ BENDROVĖ “NAUJOJI RINGUVA”, Staniūnų g.1, LT-35179 Panevėžys, LT
(450) 2000 03 27
(771) AKCINĖ BENDROVĖ “NAUJOJI RINGUVA”, Ringuvos g.53, 3002 Kaunas, LT
(580) 2007 08 10

(111) **37812**
(540) R 1920 fig
(732) AKCINĖ BENDROVĖ “NAUJOJI RINGUVA”, Staniūnų g.1, LT-35179 Panevėžys, LT
(450) 2000 05 25

(771) AKCINĖ BENDROVĖ “NAUJOJI RINGUVA”, Ringuvos g.53, 3002 Kaunas, LT
(580) 2007 08 10

(111) **39201**
(540) STOLICHNAYA SOSTINĖS STOLICHNAYA fig
(732) SPIRITS INTERNATIONAL BV, 5, Rue Eugene Ruppert, L-2453 Luxembourg, LU
(450) 2000 08 25
(771) SPIRITS INTERNATIONAL NV, World Trade Center, unit TM II 19, Willemstad, Curacao, Netherlands Antilles, AN
(580) 2007 07 27

(111) **39402**
(540) DURACELL
(732) DURACELL BATTERIES BVBA, Nijverheidslaan 7, 3200 Aarschot, BE
(450) 2000 09 25
(771) NV DURACELL BATTERIES SA, Nijverheldslaan 7, B-3200 Aarschot, BE
(580) 2007 08 14

(111) **39403**
(540) fig
(732) DURACELL BATTERIES BVBA, Nijverheidslaan 7, 3200 Aarschot, BE
(450) 2000 09 25
(771) NV DURACELL BATTERIES SA, Nijverheldslaan 7, B-3200 Aarschot, BE
(580) 2007 08 14

(111) **39404**
(540) DURACELL fig
(732) NV DURACELL BATTERIES SA, Nijverheldslaan 7, B-3200 Aarschot, BE
DURACELL BATTERIES BVBA, Nijverheidslaan 7, 3200 Aarschot, BE
(450) 2000 09 25
(771) NV DURACELL BATTERIES SA, Nijverheldslaan 7, B-3200 Aarschot, BE
(580) 2007 08 14

(111) **40401**
(540) BIAFINE
(732) JOHNSON & JOHNSON CONSUMER FRANCE SAS, 1 rue Camille Desmoullins, TSA 50008, 92787 Issy-Les-Moulineaux Cedex 9, FR
(450) 2000 11 27
(771) LABORATOIRE MEDIX, 18 Rue, Saint Mathieu, FR-78550 Houdan, FR
(580) 2007 08 13

(111) **40466**
(540) AQUAMAX
(732) PPG INDUSTRIES ITALIA SPA, Via Serra 1, 15028 Quattordio (AL), IT
(450) 2000 11 27
(771) PPG INDUSTRIES ITALIA SRL, Via Serra 1, 15028 Quattordio (AL), IT
(580) 2007 08 01

(111) **40789**
(540) STOLIČNAJA fig
(732) SPIRITS INTERNATIONAL BV, 5, Rue Eugene Ruppert, L-2453 Luxembourg, LU
(450) 2000 12 27
(771) SPIRITS INTERNATIONAL NV, World Trade Center, unit TM II 19, Willemstad, Curacao, Netherlands Antilles, AN
(580) 2007 07 27

(111) **41560**
(540) SIBIRSKAYA fig
(732) SPIRITS INTERNATIONAL BV, 5, Rue Eugene Ruppert, L-2453 Luxembourg, LU
(450) 2001 02 26
(771) SPIRITS INTERNATIONAL NV, World Trade Center, unit TM II 19, Willemstad, Curacao, Netherlands Antilles, AN
(580) 2007 07 27

(111) **42205**
(540) STARKA fig
(732) SPIRITS INTERNATIONAL BV, 5, Rue Eugene Ruppert, L-2453 Luxembourg, LU
(450) 2001 04 25
(771) SPIRITS INTERNATIONAL NV, World Trade Center, unit TM II 19, Willemstad, Curacao, Netherlands Antilles, AN
(580) 2007 07 27

(111) **42206**
(540) OKHOTNICHYA fig
(732) SPIRITS INTERNATIONAL BV, 5, Rue Eugene Ruppert, L-2453 Luxembourg, LU
(450) 2001 04 25
(771) SPIRITS INTERNATIONAL NV, World Trade Center, unit TM II 19, Willemstad, Curacao, Netherlands Antilles, AN
(580) 2007 07 27

(111) **42207**
(540) STOLOVAYA fig
(732) SPIRITS INTERNATIONAL BV, 5, Rue Eugene Ruppert, L-2453 Luxembourg, LU
(450) 2001 04 25
(771) SPIRITS INTERNATIONAL NV, World Trade Center, unit TM II 19, Willemstad, Curacao, Netherlands Antilles, AN
(580) 2007 07 27

(111) **42209**
(540) YUBILEYNAYA fig
(732) SPIRITS INTERNATIONAL BV, 5, Rue Eugene Ruppert, L-2453 Luxembourg, LU
(450) 2001 04 25

(771) SPIRITS INTERNATIONAL NV, World Trade Center, unit TM II 19, Willemstad, Curacao, Netherlands Antilles, AN
(580) 2007 07 27

(111) **44188**
(540) FENAZID
(732) CLOSED JOINT STOCK COMPANY “BALTIC FINANCIAL COMPANY”, 77A Bolshoy Prospect P.S., Sankt-Peterburg 197022, RU
(450) 2001 12 27
(771) ZAKRYTOE AKCIONERNOE OBŠČESTVO “BALTIISKOJE FARMACEVTIČESKOJE OBŠČESTVO”, Bolšoi pr. P.S., d. 77, lit. A, 197022 Sankt-Peterburg, RU
(580) 2007 08 16

(111) **45286**
(540) LIMONNAYA Limonnaya fig
(732) SPIRITS INTERNATIONAL BV, 5, Rue Eugene Ruppert, L-2453 Luxembourg, LU
(450) 2002 06 25
(771) SPIRITS INTERNATIONAL NV, World Trade Center, unit TM II 19, Willemstad, Curacao, Netherlands Antilles, AN
(580) 2007 07 27

(111) **45370**
(540) PERTSOVKA fig
(732) SPIRITS INTERNATIONAL BV, 5, Rue Eugene Ruppert, L-2453 Luxembourg, LU
(450) 2002 06 25
(771) SPIRITS INTERNATIONAL NV, World Trade Center, unit TM II 19, Willemstad, Curacao, Netherlands Antilles, AN
(580) 2007 07 27

(111) **45864**
(540) KUBANSKAYA fig
(732) SPIRITS INTERNATIONAL BV, 5, Rue Eugene Ruppert, L-2453 Luxembourg, LU
(450) 2002 10 25
(771) SPIRITS INTERNATIONAL NV, World Trade Center, unit TM II 19, Willemstad, Curacao, Netherlands Antilles, AN
(580) 2007 07 27

(111) **47830**
(540) SOSTINĖS
(732) SPIRITS INTERNATIONAL BV, 5, Rue Eugene Ruppert, L-2453 Luxembourg, LU
(450) 2004 05 25
(771) SPIRITS INTERNATIONAL NV, World Trade Center, unit TM II 19, Willemstad, Curacao, Netherlands Antilles, AN
(580) 2007 07 27

(111) **48268**
(540) fig
(732) RECKITT BENCKISER NV, Siriusdreef 14, 2132 WT Hoofddorp, NL
(450) 2004 10 25
(771) RECKITT BENCKISER NV, 2-12, De Fruittuinen, 2132 NZ Hoofddorp, NL
(580) 2007 07 27

(111) **48615**
(540) MENLO
(732) CON-WAY INC, 2855 Campus Drive, San Mateo, CA 94403, US
(450) 2004 12 27
(771) CNF INC, 3240 Hillview Avenue, Palo Alto, CA 94304, US
(580) 2007 08 03

(111) **48757**
(540) MENLO WORLDWIDE fig
(732) CON-WAY INC, 2855 Campus Drive, San Mateo, CA 94403, US
(450) 2005 01 25
(771) CNF INC, 3240 Hillview Avenue, Palo Alto, CA 94304, US
(580) 2007 08 03

(111) **48836**
(540) KAZNACHEISKAYA VODKA DEGVINS fig
(732) SPIRITS PRODUCT INTERNATIONAL INTELLECTUAL PROPERTY BV, 5, Rue Eugene Ruppert, L-2453 Luxembourg, LU
(450) 2005 02 25
(771) SPIRITS PRODUCT INTERNATIONAL INTELLECTUAL PROPERTY BV, Zepp Lampestraat 4, Oranjestad, AW
(580) 2007 07 27

(111) **49060**
(540) STOLICHNAJA fig
(732) SPIRITS INTERNATIONAL BV, 5, Rue Eugene Ruppert, L-2453 Luxembourg, LU
(450) 2005 05 25
(771) SPIRITS INTERNATIONAL NV, World Trade Center, unit TM II 19, Willemstad, Curacao, Netherlands Antilles, AN
(580) 2007 07 27

(111) **49161**
(540) arvi kalakutai fig
(732) UAB “ARVI KALAKUTAI” KOMANDITINĖ ŪKINĖ BENDRIJA, Skriaudučio k., LT-69491 Marijampolės r., LT
(450) 2005 05 25
(771) UAB “ARVI KALAKUTAI” KOMANDITINĖ ŪKINĖ BENDRIJA, V.Kudirkos g.24, 4520 Marijampolė, LT
(580) 2007 08 13

(111) **49269**
(540) Tiret PROFILACTIC fig
(732) RECKITT BENCKISER NV, Siriusdreef 14, 2132 WT Hoofddorp, NL
(450) 2005 06 27

(771) RECKITT BENCKISER NV, 2-12, De Fruittuinen, 2132 NZ Hoofddorp, NL
(580) 2007 07 27

(111) **49726**
(540) KAZNACHEYSKAYA
(732) SPIRITS PRODUCT INTERNATIONAL INTELLECTUAL PROPERTY BV, 5, Rue Eugene Ruppert, L-2453 Luxembourg, LU
(450) 2005 09 26
(771) SPIRITS PRODUCT INTERNATIONAL INTELLECTUAL PROPERTY BV, Zepp Lampestraat 4, Oranjestad, AW
(580) 2007 07 27

(111) **49727**
(540) KAZNACHEYSKAYA fig
(732) SPIRITS PRODUCT INTERNATIONAL INTELLECTUAL PROPERTY BV, 5, Rue Eugene Ruppert, L-2453 Luxembourg, LU
(450) 2005 09 26
(771) SPIRITS PRODUCT INTERNATIONAL INTELLECTUAL PROPERTY BV, Zepp Lampestraat 4, Oranjestad, AW
(580) 2007 07 27

(111) **49814**
(540) KAZNACHEYSKAYA fig
(732) SPIRITS PRODUCT INTERNATIONAL INTELLECTUAL PROPERTY BV, 5, Rue Eugene Ruppert, L-2453 Luxembourg, LU
(450) 2005 09 26
(771) SPIRITS PRODUCT INTERNATIONAL INTELLECTUAL PROPERTY BV, Zepp Lampestraat 4, Oranjestad, AW
(580) 2007 07 27

(111) **49897**
(540) B BONAPARTE Franču Brendijs fig
(732) SPIRITS INTERNATIONAL BV, 5, Rue Eugene Ruppert, L-2453 Luxembourg, LU
(450) 2005 10 25
(771) SPIRITS INTERNATIONAL NV, World Trade Center, unit TM II 19, Willemstad, Curacao, Netherlands Antilles, AN
(580) 2007 07 27

(111) **50027**
(540) BANG
(732) RECKITT BENCKISER NV, Siriusdreef 14, 2132 WT Hoofddorp, NL
(450) 2005 11 25
(771) RECKITT BENCKISER NV, 2-12, De Fruittuinen, 2132 NZ Hoofddorp, NL
(580) 2007 07 27

(111) **50209**
(540) KREMLYOVSKAYA
(732) SPIRITS PRODUCT INTERNATIONAL INTELLECTUAL PROPERTY BV, 5, Rue Eugene Ruppert, L-2453 Luxembourg, LU
(450) 2005 12 27
(771) SPIRITS PRODUCT INTERNATIONAL INTELLECTUAL PROPERTY BV, Zepp Lampestraat 4, Oranjestad, -Aruba, AW
(580) 2007 07 27

(111) **50210**
(540) KREMLYOVSKAYA fig
(732) SPIRITS PRODUCT INTERNATIONAL INTELLECTUAL PROPERTY BV, 5, Rue Eugene Ruppert, L-2453 Luxembourg, LU
(450) 2005 12 27
(771) SPIRITS PRODUCT INTERNATIONAL INTELLECTUAL PROPERTY BV, Zepp Lampestraat 4, Oranjestad, -Aruba, AW
(580) 2007 07 27

(111) **50231**
(540) MaxMeyer fig
(732) PPG INDUSTRIES ITALIA SPA, Via Serra 1, 15028 Quattordio (AL), IT
(450) 2005 12 27
(771) PPG INDUSTRIES ITALIA SRL, Via Serra 1, 15028 Quattordio (Alessandria), IT
(580) 2007 08 01

(111) **50254**
(540) BANG! fig
(732) RECKITT BENCKISER NV, Siriusdreef 14, 2132 WT Hoofddorp, NL
(450) 2005 12 27
(771) RECKITT BENCKISER NV, 2-12, De Fruittuinen, 2132 NZ Hoofddorp, NL
(580) 2007 07 27

(111) **50339**
(540) fig
(732) SPIRITS PRODUCT INTERNATIONAL INTELLECTUAL PROPERTY BV, 5, Rue Eugene Ruppert, L-2453 Luxembourg, LU
(450) 2005 12 27
(771) SPIRITS PRODUCT INTERNATIONAL INTELLECTUAL PROPERTY BV, Zepp Lampestraat 4, Oranjestad, -Aruba, AW
(580) 2007 07 27

(111) **50356**
(540) Stolichnaya vodka STOLICHNAYA RUSSIAN VODKA fig
(732) SPIRITS PRODUCT INTERNATIONAL INTELLECTUAL PROPERTY BV, 5, Rue Eugene Ruppert, L-2453 Luxembourg, LU
(450) 2006 01 25
(771) SPIRITS PRODUCT INTERNATIONAL INTELLECTUAL PROPERTY BV, Zepp Lampestraat 4, Oranjestad, -Aruba, AW
(580) 2007 07 27

(111) **50479**
(540) Moskovskaya OSOBAYA VODKA MOSKOVSKAYA RUSSIAN VODKA fig

(732) SPIRITS PRODUCT INTERNATIONAL INTELLECTUAL PROPERTY BV, 5, Rue Eugene Ruppert, L-2453 Luxembourg, LU
(450) 2006 01 25
(771) SPIRITS PRODUCT INTERNATIONAL INTELLECTUAL PROPERTY BV, Zepp Lampestraat 4, Oranjestad, -Aruba, AW
(580) 2007 07 27

(111) **50692**
(540) CILLIT BANG
(732) RECKITT BENCKISER NV, Siriusdreef 14, 2132 WT Hoofddorp, NL
(450) 2006 02 27
(771) RECKITT BENCKISER NV, 2-12, De Fruittuinen, 2132 NZ Hoofddorp, NL
(580) 2007 07 27

(111) **52932**
(540) B BANG Long Drink fig
(732) SPIRITS PRODUCT INTERNATIONAL INTELLECTUAL PROPERTY BV, 5, Rue Eugene Ruppert, L-2453 Luxembourg, LU
(450) 2006 11 27
(771) SPIRITS PRODUCT INTERNATIONAL INTELLECTUAL PROPERTY BV, Zepp Lampestraat 4, Oranjestad, -Aruba, AW
(580) 2007 07 27

(111) **53118**
(540) X fig
(732) MAXIMA LT, UAB, Savanorių pr. 247, LT-02300 Vilnius, LT
(450) 2006 12 27
(771) UAB “VP MARKET”, Savanorių pr. 247, LT-02300 Vilnius, LT
(580) 2007 08 17

(111) **53591**
(540) KREMLYOVSKAYA
(732) SPIRITS PRODUCT INTERNATIONAL INTELLECTUAL PROPERTY BV, 5, Rue Eugene Ruppert, L-2453 Luxembourg, LU
(450) 2007 02 26
(771) SPIRITS PRODUCT INTERNATIONAL INTELLECTUAL PROPERTY BV, Zepp Lampestraat 4, Oranjestad, -Aruba, AW
(580) 2007 07 27

(111) **55087**
(540) MOSKOVSKAYA SPEED
(732) SPIRITS PRODUCT INTERNATIONAL INTELLECTUAL PROPERTY BV, 5, Rue Eugene Ruppert, L-2453 Luxembourg, LU
(450) 2007 07 25
(771) SPIRITS PRODUCT INTERNATIONAL INTELLECTUAL PROPERTY BV, Zepp Lampestraat 4, Oranjestad, -Aruba, AW
(580) 2007 07 27

(111) **28255**
(540) thera-med REPAIR
(740) Reda Žabolienė, 7, Advokatės Redos Žabolienės kontora METIDA, Verslo centras VERTAS, Gynėjų g. 16, LT-01109 Vilnius, LT
(450) 1998 07 27
Buvusio atstovo/patentinio patikėtinio/ vardas,pavardė, adresas
Vytautas Guobys, Ateities g. 3-9, LT-08306 Vilnius, LT
2007 08 02

(111) **30163**
(540) CARIBBEAN LIME
(740) Reda Žabolienė, 7, Advokatės Redos Žabolienės kontora METIDA, Verslo centras VERTAS, Gynėjų g. 16, LT-01109 Vilnius, LT
(450) 1998 12 28
Buvusio atstovo/patentinio patikėtinio/ vardas,pavardė, adresas
Vytautas Guobys, Ateities g. 3-9, LT-08306 Vilnius, LT
2007 08 02

(111) **30164**
(540) ASIAN SILK
(740) Reda Žabolienė, 7, Advokatės Redos Žabolienės kontora METIDA, Verslo centras VERTAS, Gynėjų g. 16, LT-01109 Vilnius, LT
(450) 1998 12 28
Buvusio atstovo/patentinio patikėtinio/ vardas,pavardė, adresas
Vytautas Guobys, Ateities g. 3-9, LT-08306 Vilnius, LT
2007 08 02

(111) **30165**
(540) EXOTIC FRUITS
(740) Reda Žabolienė, 7, Advokatės Redos Žabolienės kontora METIDA, Verslo centras VERTAS, Gynėjų g. 16, LT-01109 Vilnius, LT
(450) 1998 12 28
Buvusio atstovo/patentinio patikėtinio/ vardas,pavardė, adresas
Vytautas Guobys, Ateities g. 3-9, LT-08306 Vilnius, LT
2007 08 02

(111) **30168**
(540) COOL ENERGY
(740) Reda Žabolienė, 7, Advokatės Redos Žabolienės kontora METIDA, Verslo centras VERTAS, Gynėjų g. 16, LT-01109 Vilnius, LT
(450) 1998 12 28
Buvusio atstovo/patentinio patikėtinio/ vardas,pavardė, adresas
Vytautas Guobys, Ateities g. 3-9, LT-08306 Vilnius, LT
2007 08 02

(111) **31238**
(540) TOBACOLL
(740) Reda Žabolienė, 7, Advokatės Redos Žabolienės kontora METIDA, Verslo centras VERTAS, Gynėjų g. 16, LT-01109 Vilnius, LT
(450) 1999 03 25

Buvusio atstovo/patentinio patikėtinio/ vardas,pavardė, adresas
Vytautas Guobys, Ateities g. 3-9, LT-08306 Vilnius, LT
2007 08 02

---

(111) **32181**
(540) SPUTNIK fig
(740) Vytautas Dovydėnas, 1, Grybo g. 41-38, LT-10320 Vilnius, LT
(450) 1999 04 26
Buvusio atstovo/patentinio patikėtinio/ vardas,pavardė, adresas
Tatjana Sterlina, UAB “Intels”, Naugarduko g. 32 / 2, LT-03225 Vilnius, LT
2007 07 30

---

(111) **32182**
(540) Sputnik fig
(740) Vytautas Dovydėnas, 1, Grybo g. 41-38, LT-10320 Vilnius, LT
(450) 1999 04 26
Buvusio atstovo/patentinio patikėtinio/ vardas,pavardė, adresas
Tatjana Sterlina, UAB “Intels”, Naugarduko g. 32 / 2, LT-03225 Vilnius, LT
2007 07 30

---

(111) **32319**
(540) COSMOFIN
(740) Reda Žabolienė, 7, Advokatės Redos Žabolienės kontora METIDA, Verslo centras VERTAS, Gynėjų g. 16, LT-01109 Vilnius, LT
(450) 1999 05 25
Buvusio atstovo/patentinio patikėtinio/ vardas,pavardė, adresas
2007 08 02

---

(111) **32321**
(540) INOFOL
(740) Reda Žabolienė, 7, Advokatės Redos Žabolienės kontora METIDA, Verslo centras VERTAS, Gynėjų g. 16, LT-01109 Vilnius, LT
(450) 1999 05 25
Buvusio atstovo/patentinio patikėtinio/ vardas,pavardė, adresas
2007 08 02

---

(111) **32688**
(540) O2 fig
(740) Marius Jakulis Jason, 3, AAA Baltic Service Company, J. Jasinskio g. 16B, Biurų centras Victoria, LT-01112 Vilnius, LT
(450) 1999 05 25
Buvusio atstovo/patentinio patikėtinio/ vardas,pavardė, adresas
Vytautas Dovydėnas, Grybo g. 41-38, LT-10320 Vilnius, LT
2007 07 26

---

(111) **32938**
(540) KRONOS
(740) Tatjana Sterlina, 37, UAB “Intels”, Naugarduko g. 32 / 2, LT-03225 Vilnius, LT
(450) 1999 06 25
Buvusio atstovo/patentinio patikėtinio/ vardas,pavardė, adresas
Reda Žabolienė, Advokatės Redos Žabolienės kontora METIDA, Verslo centras VERTAS, Gynėjų g. 16, LT-01109 Vilnius, LT
2007 08 16

---

(111) **33081**
(540) fig
(740) Reda Žabolienė, 7, Advokatės Redos Žabolienės kontora METIDA, Verslo centras VERTAS, Gynėjų g. 16, LT-01109 Vilnius, LT
(450) 1999 06 25
Buvusio atstovo/patentinio patikėtinio/ vardas,pavardė, adresas
Rita Laurinavičiūtė, Gedimino pr. 45-6, LT-01109 Vilnius, LT
2007 08 02

---

(111) **33082**
(540) fig
(740) Reda Žabolienė, 7, Advokatės Redos Žabolienės kontora METIDA, Verslo centras VERTAS, Gynėjų g. 16, LT-01109 Vilnius, LT
(450) 1999 06 25
Buvusio atstovo/patentinio patikėtinio/ vardas,pavardė, adresas
Rita Laurinavičiūtė, Gedimino pr. 45-6, LT-01109 Vilnius, LT
2007 08 02

---

(111) **33083**
(540) fig
(740) Reda Žabolienė, 7, Advokatės Redos Žabolienės kontora METIDA, Verslo centras VERTAS, Gynėjų g. 16, LT-01109 Vilnius, LT
(450) 1999 06 25
Buvusio atstovo/patentinio patikėtinio/ vardas,pavardė, adresas
Rita Laurinavičiūtė, Gedimino pr. 45-6, LT-01109 Vilnius, LT
2007 08 02

---

(111) **33991**
(540) MOMENT fig
(740) Reda Žabolienė, 7, Advokatės Redos Žabolienės kontora METIDA, Verslo centras VERTAS, Gynėjų g. 16, LT-01109 Vilnius, LT
(450) 1999 08 25
Buvusio atstovo/patentinio patikėtinio/ vardas,pavardė, adresas
Rita Laurinavičiūtė, Gedimino pr. 45-6, LT-01109 Vilnius, LT
2007 08 02

---

(111) **34280**
(540) CAT fig
(740) Reda Žabolienė, 7, Advokatės Redos Žabolienės kontora METIDA, Verslo centras VERTAS, Gynėjų g. 16, LT-01109 Vilnius, LT
(450) 1999 09 27
Buvusio atstovo/patentinio patikėtinio/ vardas,pavardė, adresas
Vytautas Dovydėnas, Grybo g. 41-38, LT-10320 Vilnius, LT
2007 08 03

(111) **34281**
(540) CATERPILLAR fig
(740) Reda Žabolienė, 7, Advokatės Redos Žabolienės kontora METIDA, Verslo centras VERTAS, Gynėjų g. 16, LT-01109 Vilnius, LT
(450) 1999 09 27
Buvusio atstovo/patentinio patikėtinio/ vardas,pavardė, adresas
Vytautas Dovydėnas, Grybo g. 41-38, LT-10320 Vilnius, LT
2007 08 10

(111) **34307**
(540) INDOLA
(740) Reda Žabolienė, 7, Advokatės Redos Žabolienės kontora METIDA, Verslo centras VERTAS, Gynėjų g. 16, LT-01109 Vilnius, LT
(450) 1999 09 27
Buvusio atstovo/patentinio patikėtinio/ vardas,pavardė, adresas
Marius Jakulis Jason, AAA Baltic Service Company, J. Jasinskio g. 16B, Biurų centras Victoria, LT-01112 Vilnius, LT
2007 08 02

(111) **34535**
(540) VILNIAUS VISTA fig
(740) Reda Žabolienė, 7, Advokatės Redos Žabolienės kontora METIDA, Verslo centras VERTAS, Gynėjų g. 16, LT-01109 Vilnius, LT
(450) 1999 09 27
Buvusio atstovo/patentinio patikėtinio/ vardas,pavardė, adresas
Rita Laurinavičiūtė, Gedimino pr. 45-6, LT-01109 Vilnius, LT
2007 08 13

(111) **34873**
(540) ATOS
(740) Marius Jakulis Jason, 3, AAA Baltic Service Company, J. Jasinskio g. 16B, Biurų centras Victoria, LT-01112 Vilnius, LT
(450) 1999 10 25
Buvusio atstovo/patentinio patikėtinio/ vardas,pavardė, adresas
Reda Žabolienė, Advokatės Redos Žabolienės kontora METIDA, Verslo centras VERTAS, Gynėjų g. 16, LT-01109 Vilnius, LT
2007 08 13

(111) **34893**
(540) FORPOST BANKING INFORMATION SYSTEMS fig
(740) Reda Žabolienė, 7, Advokatės Redos Žabolienės kontora METIDA, Verslo centras VERTAS, Gynėjų g. 16, LT-01109 Vilnius, LT
(450) 1999 10 25
Buvusio atstovo/patentinio patikėtinio/ vardas,pavardė, adresas
Rita Laurinavičiūtė, Gedimino pr. 45-6, LT-01109 Vilnius, LT
2007 07 30

(111) **35147**
(540) TUC fig
(740) Marius Jakulis Jason, 3, AAA Baltic Service Company, J. Jasinskio g. 16B, Biurų centras Victoria, LT-01112 Vilnius, LT
(450) 1999 11 25
Buvusio atstovo/patentinio patikėtinio/ vardas,pavardė, adresas
Rita Laurinavičiūtė, Gedimino pr. 45-6, LT-01109 Vilnius, LT
2007 08 13

(111) **35366**
(540) Limpa fig
(740) Stanislava Teleišienė, 31, UAB “Brainera”, Savanorių pr. 217, LT-02300 Vilnius, LT
(450) 1999 11 25
Buvusio atstovo/patentinio patikėtinio/ vardas,pavardė, adresas
2007 08 14

(111) **35423**
(540) BOLERO
(740) Marija Lenkutienė, 6, Patentinių paslaugų centras, UAB, J.Basanavičiaus g. 11/1, LT-03108 Vilnius, LT
(450) 1999 11 25
Buvusio atstovo/patentinio patikėtinio/ vardas,pavardė, adresas
Genė Ona Sruogienė, A. P. Kavoliuko g. 24-152, LT-04328 Vilnius, LT
2007 08 13

(111) **35469**
(540) FAUSTAS
(740) Reda Žabolienė, 7, Advokatės Redos Žabolienės kontora METIDA, Verslo centras VERTAS, Gynėjų g. 16, LT-01109 Vilnius, LT
(450) 1999 11 25
Buvusio atstovo/patentinio patikėtinio/ vardas,pavardė, adresas
Rita Laurinavičiūtė, Gedimino pr. 45-6, LT-01109 Vilnius, LT
2007 08 13

(111) **35502**
(540) INDOLA fig
(740) Reda Žabolienė, 7, Advokatės Redos Žabolienės kontora METIDA, Verslo centras VERTAS, Gynėjų g. 16, LT-01109 Vilnius, LT
(450) 1999 11 25

Buvusio atstovo/patentinio patikėtinio/ vardas,pavardė, adresas
Marius Jakulis Jason, AAA Baltic Service Company, J. Jasinskio g. 16B, Biurų centras Victoria, LT-01112 Vilnius, LT
2007 08 02

---

(111) **35687**
(540) SOLUTIA
(740) Marius Jakulis Jason, 3, AAA Baltic Service Company, J. Jasinskio g. 16B, Biurų centras Victoria, LT-01112 Vilnius, LT
(450) 1999 12 27
Buvusio atstovo/patentinio patikėtinio/ vardas,pavardė, adresas
Ramunė Garšvienė, Dūkštų g. 28-20, LT-07171 Vilnius, LT
2007 07 26

---

(111) **35690**
(540) Lipoid
(740) Reda Žabolienė, 7, Advokatės Redos Žabolienės kontora METIDA, Verslo centras VERTAS, Gynėjų g. 16, LT-01109 Vilnius, LT
(450) 1999 12 27
Buvusio atstovo/patentinio patikėtinio/ vardas,pavardė, adresas
Marius Jakulis Jason, AAA Baltic Service Company, J. Jasinskio g. 16B, Biurų centras Victoria, LT-01112 Vilnius, LT
2007 07 30

---

(111) **36171**
(540) EKOagros fig
(740) Reda Žabolienė, 7, Advokatės Redos Žabolienės kontora METIDA, Verslo centras VERTAS, Gynėjų g. 16, LT-01109 Vilnius, LT
(450) 2000 01 25
Buvusio atstovo/patentinio patikėtinio/ vardas,pavardė, adresas
Rita Laurinavičiūtė, Gedimino pr. 45-6, LT-01109 Vilnius, LT
2007 07 30

---

(111) **36308**
(540) fig
(740) Reda Žabolienė, 7, Advokatės Redos Žabolienės kontora METIDA, Verslo centras VERTAS, Gynėjų g. 16, LT-01109 Vilnius, LT
(450) 2000 01 25
Buvusio atstovo/patentinio patikėtinio/ vardas,pavardė, adresas
Rita Laurinavičiūtė, Gedimino pr. 45-6, LT-01109 Vilnius, LT
2007 08 03

---

(111) **36323**
(540) EKOagros fig
(740) Reda Žabolienė, 7, Advokatės Redos Žabolienės kontora METIDA, Verslo centras VERTAS, Gynėjų g. 16, LT-01109 Vilnius, LT
(450) 2000 01 25
Buvusio atstovo/patentinio patikėtinio/ vardas,pavardė, adresas
Rita Laurinavičiūtė, Gedimino pr. 45-6, LT-01109 Vilnius, LT
2007 07 30

---

(111) **36336**
(540) Brian Brooks fig
(740) Tatjana Sterlina, 37, UAB “Intels”, Naugarduko g. 32 / 2, LT-03225 Vilnius, LT
(450) 2000 01 25
Buvusio atstovo/patentinio patikėtinio/ vardas,pavardė, adresas
Marija Lenkutienė, Patentinių paslaugų centras, UAB, J.Basanavičiaus g. 11/1, LT-03108 Vilnius, LT
2007 07 25

---

(111) **36357**
(540) STIHL fig
(450) 2000 01 25
Buvusio atstovo/patentinio patikėtinio/ vardas,pavardė, adresas
Rita Laurinavičiūtė, Gedimino pr. 45-6, LT-01109 Vilnius, LT
2007 07 26

---

(111) **36807**
(540) THAI
(740) Reda Žabolienė, 7, Advokatės Redos Žabolienės kontora METIDA, Verslo centras VERTAS, Gynėjų g. 16, LT-01109 Vilnius, LT
(450) 2000 02 25
Buvusio atstovo/patentinio patikėtinio/ vardas,pavardė, adresas
Rita Laurinavičiūtė, Gedimino pr. 45-6, LT-01109 Vilnius, LT
2007 08 13

---

(111) **37004**
(540) Egzotika fig
(740) Reda Žabolienė, 7, Advokatės Redos Žabolienės kontora METIDA, Verslo centras VERTAS, Gynėjų g. 16, LT-01109 Vilnius, LT
(450) 2000 03 27
Buvusio atstovo/patentinio patikėtinio/ vardas,pavardė, adresas
Rita Laurinavičiūtė, Gedimino pr. 45-6, LT-01109 Vilnius, LT
2007 08 10

---

(111) **37049**
(540) SKYSTAS MUILAS SU TULŽIMI fig
(740) Reda Žabolienė, 7, Advokatės Redos Žabolienės kontora METIDA, Verslo centras VERTAS, Gynėjų g. 16, LT-01109 Vilnius, LT
(450) 2000 03 27
Buvusio atstovo/patentinio patikėtinio/ vardas,pavardė, adresas
Rita Laurinavičiūtė, Gedimino pr. 45-6, LT-01109 Vilnius, LT
2007 08 10

---

(111) **37812**
(540) R 1920 fig
(740) Reda Žabolienė, 7, Advokatės Redos Žabolienės kontora METIDA, Verslo centras VERTAS, Gynėjų g. 16, LT-01109 Vilnius, LT
(450) 2000 05 25
Buvusio atstovo/patentinio patikėtinio/ vardas,pavardė, adresas
Rita Laurinavičiūtė, Gedimino pr. 45-6, LT-01109 Vilnius, LT
2007 08 10

(111) **39402**
(540) DURACELL
(740) Vytautas Dovydėnas, 1, Grybo g. 41-38, LT-10320 Vilnius, LT
(450) 2000 09 25
Buvusio atstovo/patentinio patikėtinio/ vardas,pavardė, adresas
Tatjana Sterlina, UAB “Intels”, Naugarduko g. 32 / 2, LT-03225 Vilnius, LT
2007 08 14

(111) **39403**
(540) fig
(740) Vytautas Dovydėnas, 1, Grybo g. 41-38, LT-10320 Vilnius, LT
(450) 2000 09 25
Buvusio atstovo/patentinio patikėtinio/ vardas,pavardė, adresas
Tatjana Sterlina, UAB “Intels”, Naugarduko g. 32 / 2, LT-03225 Vilnius, LT
2007 08 14

(111) **39404**
(540) DURACELL fig
(740) Vytautas Dovydėnas, 1, Grybo g. 41-38, LT-10320 Vilnius, LT
(450) 2000 09 25
Buvusio atstovo/patentinio patikėtinio/ vardas,pavardė, adresas
Tatjana Sterlina, UAB “Intels”, Naugarduko g. 32 / 2, LT-03225 Vilnius, LT
2007 08 14

(111) **44188**
(540) FENAZID
(740) Marija Lenkutienė, 6, Patentinių paslaugų centras, UAB, J.Basanavičiaus g. 11/1, LT-03108 Vilnius, LT
(450) 2001 12 27
Buvusio atstovo/patentinio patikėtinio/ vardas,pavardė, adresas
Tatjana Sterlina, UAB “Intels”, Naugarduko g. 32 / 2, LT-03225 Vilnius, LT
2007 08 16

(111) **48836**
(540) KAZNACHEISKAYA VODKA DEGVINS fig
(740) Marija Lenkutienė, 6, Patentinių paslaugų centras, UAB, J.Basanavičiaus g. 11/1, LT-03108 Vilnius, LT
(450) 2005 02 25
Buvusio atstovo/patentinio patikėtinio/ vardas,pavardė, adresas
Marius Jakulis Jason, AAA Baltic Service Company, J. Jasinskio g. 16B, Biurų centras Victoria, LT-01112 Vilnius, LT
2007 07 27

Nacionalinės ženklo registracijos pakeitimas tarptautine ženklo registracija pagal Lietuvos Respublikos prekių ženklų įstatymo 33 straipsnį

(111) **36429**
(540) Schindler fig
(800) 7 klasės sąrašui - tarp. reg. Nr. 494 712;
37 klasės sąrašui - tarp. reg. Nr. 603 296.
(580) 2007 08 17

(111) **36430**
(540) fig
(800) 7 klasės sąrašui - tarp. reg. Nr. 491 116;
37 klasės sąrašui - tarp. reg. Nr. 603 295.
(580) 2007 08 17

Registracijos galiojimo termino pratęsimas pagal Lietuvos Respublikos prekių ženklų įstatymo 36 straipsnį

(111) **32181** *(156)* 2007 08 07
(210) *97-0360* *(220)* *1997 02 11*
(186) *2017 02 11*
(732) PETERSBURG PRODUCTS INTERNATIONAL ZAO, Pulkovskoye Shosse 54, St. Petersburg 196140, RU
(740) Vytautas Dovydėnas, 1, Grybo g. 41-38, LT-10320 Vilnius, LT
(540)

СПУТНИК

(561) SPUTNIK
(531) 28.5
(511)
8 skustuvai ir skutimosi peiliukai; skutikliai (įrankiai); skutimosi peiliukų laikikliai ir korpusai; dalys ir priedai, aukščiau nurodytoms prekėms, priskirti prie 8 klasės; rankiniai įrankiai ir įtaisai; peilių gaminiai.

---

(111) **32182** *(156)* 2007 08 07
(210) *97-0361* *(220)* *1997 02 11*
(186) *2017 02 11*
(732) PETERSBURG PRODUCTS INTERNATIONAL ZAO, Pulkovskoye Shosse 54, St. Petersburg 196140, RU
(740) Vytautas Dovydėnas, 1, Grybo g. 41-38, LT-10320 Vilnius, LT
(540)



(531) 10.5, 18.3, 27.5
(511)
8 skustuvai ir skutimosi peiliukai; skutikliai (įrankiai); skutimosi peiliukų laikikliai ir korpusai; dalys ir priedai, aukščiau nurodytoms prekėms, priskirti prie 8 klasės; rankiniai įrankiai ir įtaisai; peilių gaminiai.

---

(111) **32688** *(156)* 2007 08 01
(210) *97-0092* *(220)* *1997 01 13*
(186) *2017 01 13*
(732) SILICON GRAPHICS, INC, 1140 East Arques Avenue, Sunnyvale, California 94085, US
(740) Marius Jakulis Jason, 3, AAA Baltic Service Company, J. Jasinskio g. 16B, Biurų centras Victoria, LT-01112 Vilnius, LT
(540)

O2

(531) 24.17
(511)
9 kompiuterių aparatinė įranga ir kompiuterių sisteminė programinė įranga bei jų instrukciniai vadovai, parduodami kartu.
(310)(320)(330) 75/168.580, 1996 09 19, US

---

(111) **33170** *(156)* 2007 08 13
(210) *97-0153* *(220)* *1997 01 20*
(186) *2017 01 20*
(732) FRIESLAND BRANDS BV, Blankenstein 142, 7943 PE Meppel, NL
(740) Marius Jakulis Jason, 3, AAA Baltic Service Company, J. Jasinskio g. 16B, Biurų centras Victoria, LT-01112 Vilnius, LT
(540)

CHANTIBIC

(511)
29 pienas ir pieno produktai, maistiniai aliejai ir riebalai.

---

(111) **33708** *(156)* 2007 08 08
(210) *97-2281* *(220)* *1997 08 04*
(186) *2017 08 04*
(732) LORENZ BAHLSEN SNACK-WORLD HOLDING GmbH & CO KG, Bemeroderstrasse 71, 30559 Hannover, DE
(740) Vytautas Dovydėnas, 1, Grybo g. 41-38, LT-10320 Vilnius, LT
(540)

Brezies

(511)
29 mėsa, žuvis, paukštiena ir žvėriena; mėsos ekstraktai; konservuoti, džiovinti, virti ir kepti vaisiai ir daržovės; drebučiai, uogienės, vaisių kompotai; kiaušiniai, pienas ir pieno produktai; maistiniai aliejai ir riebalai.
30 kava, arbata, kakava, cukrus, ryžiai, tapijoka, sago kruopos, kavos pakaitalai; miltai ir grūdų produktai, duona, pyragas ir konditerijos gaminiai, ledai; medus, sirupas; mielės, kepimo milteliai; druska, garstyčios; actas, padažai; prieskoniai; ledas.

---

(111) **33713** *(156)* 2007 08 13
(210) *97-2302* *(220)* *1997 08 05*
(186) *2017 08 05*
(732) GENERAL MOTORS CORPORATION, 300 Renaissance Center, City of Detroit, State of Michigan 48265-3000, US
(740) Vytautas Dovydėnas, 1, Grybo g. 41-38, LT-10320 Vilnius, LT
(540)

CAMARO

(511)
7 motorinių transporto priemonių variklių dalys.
12 motorinės transporto priemonės ir jų dalys (nepriskirtos prie kitų klasių).

---

(111) **33716** *(156)* 2007 08 13
(210) *97-2305* *(220)* *1997 08 05*
(186) *2017 08 05*
(732) GENERAL MOTORS CORPORATION, 300 Renaissance Center, City of Detroit, State of Michigan 48265-3000, US

(740) Vytautas Dovydėnas, 1, Grybo g. 41-38, LT-10320 Vilnius, LT

(540)

CORVETTE

(511)

7 motorinių transporto priemonių variklių dalys.

12 motorinės transporto priemonės ir jų dalys (neprikirtos prie kitų klasių).

---

(111) **33719** (156) 2007 08 13

(210) *97-2309* (220) *1997 08 05*

(186) *2017 08 05*

(732) GENERAL MOTORS CORPORATION, 300 Renaissance Center, City of Detroit, State of Michigan 48265-3000, US

(740) Vytautas Dovydėnas, 1, Grybo g. 41-38, LT-10320 Vilnius, LT

(540)

KODIAK

(511)

7 motorinių transporto priemonių variklių dalys.

12 motorinės transporto priemonės ir jų dalys (neprikirtos prie kitų klasių).

---

(111) **33722** (156) 2007 08 13

(210) *97-2312* (220) *1997 08 05*

(186) *2017 08 05*

(732) GENERAL MOTORS CORPORATION, 300 Renaissance Center, City of Detroit, State of Michigan 48265-3000, US

(740) Vytautas Dovydėnas, 1, Grybo g. 41-38, LT-10320 Vilnius, LT

(540)

SUBURBAN

(511)

7 motorinių transporto priemonių variklių dalys.

12 motorinės transporto priemonės ir jų dalys (neprikirtos prie kitų klasių).

---

(111) **33723** (156) 2007 08 13

(210) *97-2313* (220) *1997 08 05*

(186) *2017 08 05*

(732) GENERAL MOTORS CORPORATION, 300 Renaissance Center, City of Detroit, State of Michigan 48265-3000, US

(740) Vytautas Dovydėnas, 1, Grybo g. 41-38, LT-10320 Vilnius, LT

(540)

TAHOE

(511)

7 motorinių transporto priemonių variklių dalys.

12 motorinės transporto priemonės ir jų dalys (neprikirtos prie kitų klasių).

---

(111) **33789** (156) 2007 08 13

(210) *97-2447* (220) *1997 08 19*

(186) *2017 08 19*

(732) UNIPART GROUP LIMITED, Unipart House, Cowley, Oxford OX4 2PG, GB

(740) Tatjana Sterlina, 37, UAB “Intels”, Naugarduko g. 32 / 2, LT-03225 Vilnius, LT

(540)



(531) 26.11, 27.5

(511)

12 transporto priemonių dalys ir detalės.

---

(111) **33790** (156) 2007 08 13

(210) *97-2449* (220) *1997 08 19*

(186) *2017 08 19*

(732) UNIPART GROUP LIMITED, Unipart House, Cowley, Oxford OX4 2PG, GB

(740) Tatjana Sterlina, 37, UAB “Intels”, Naugarduko g. 32 / 2, LT-03225 Vilnius, LT

(540)

UNIPART

(511)

12 transporto priemonių dalys ir detalės.

---

(111) **33791** (156) 2007 08 08

(210) *97-2456* (220) *1997 08 20*

(186) *2017 08 20*

(732) SOREMARTEC SA, Dreve de l'Arc-en-Ciel 102, 6700 Schoppach-Arlon, BE

(740) Marija Lenkutienė, 6, Patentinių paslaugų centras, UAB, J.Basanavičiaus g. 11/1, LT-03108 Vilnius, LT

(540)

TONUS

(511)

30 kava, arbata, kakava, cukrus, ryžiai, tapijoka, sago kruopos, kavos pakaitalai; miltai ir grūdų produktai, duona, pyragas ir konditerijos gaminiai, ledai; medus, sirupas; mielės, kepimo milteliai; druska, garstyčios; actas, padažai; prieskoniai; ledas.

---

(111) **33872** (156) 2007 08 16

(210) *97-2503* (220) *1997 08 25*

(186) *2017 08 25*

(732) KUONI REISEN HOLDING AG, Neue Hard 7, 8005 Zuerich, CH

(740) Virgina Adolfina Draugelienė, 8, A. P. Kavoliuko g. 24-152, LT-04328 Vilnius, LT

(540)

KUONI

(511)

39 kelionių, iškylų rengimas; krovinių, keleivių ir jų bagažų pervežimas sausumos, vandens ir oro susisiekimo priemonėmis ir ekskursijos (turistinės); informacija apie vežimą; transporto priemonių nuoma; turistų lydėjimas; vietų užsakymas (kelionėms).

42 aprūpinimas viešbučių būstu, trumpa patalpų nuoma, viešbučiai, pensionai, turizmo bazės, sanatorijos, poilsio namai, sveikatos priežiūra, valgyklos, apsauga.

---

(111) **33873** (156) 2007 08 16

(210) *97-2504* (220) *1997 08 25*

(186) *2017 08 25*

(732) KUONI REISEN HOLDING AG, Neue Hard 7, 8005 Zuerich, CH

(740) Virgina Adolfina Draugelienė, 8, A. P. Kavoliuko g. 24-152, LT-04328 Vilnius, LT

(540)



(531) 1.5
(511)
39 kelionių, iškylų rengimas; krovinių, keleivių ir jų bagažų pervežimas sausumos, vandens ir oro susisiekimo priemonėmis ir ekskursijos (turistinės); informacija apie vežimą; transporto priemonių nuoma; turistų lydėjimas; vietų užsakymas (kelionėms).
42 aprūpinimas viešbučių būstu, trumpa patalpų nuoma, viešbučiai, pensionai, turizmo bazės, sanatorijos, poilsio namai, sveikatos priežiūra, valgyklos, apsauga.

---

(111) **34173** *(156)* 2007 08 08
(210) *97-2196* *(220)* *1997 07 24*
(186) *2017 07 24*
(732) VIEŠOJI ĮSTAIGA "LIETUVOS INOVACIJŲ CENTRAS", T.Ševčenkos g. 13, LT-03223 Vilnius, LT
(740) Marija Lenkutienė, 6, Patentinių paslaugų centras, UAB, J.Basanavičiaus g. 11/1, LT-03108 Vilnius, LT
(540)



(531) 27.1, 27.5, 29.1
(591) tamsiai mėlyna, juoda.
(511)
16 spaudiniai, spausdintiniai leidiniai, bukletai, brošiūros, grafinė spausdintinė medžiaga, knygos, mokymo medžiaga (išskyrus aparatūrą), periodiniai leidiniai, katalogai ir žinynai, žurnalai (periodiniai leidiniai).
35 verslo vadyba, verslo vadybos ir organizavimo konsultacijos; naujų paslaugų, technologijų pardavimo skatinimas; verslo informacija ir verslo operacijų įvertinimas; verslo vadybos pagalba, personalo vadybos konsultacijos, rinkotyra, statistinė informacija, parodų rengimas komercijos ar reklamos reikmėms, ekonominis prognozavimas, reklaminių skelbimų platinimas, verslo tyrimai ir verslo specialistų konsultacijos, dokumentų dauginimas.
36 finansinė informacija ir finansinės konsultacijos, intelektinės nuosavybės finansinis įvertinimas (ekspertizė); patikėtinių veikla (piniginės operacijos), labdaros fondų lėšų rinkimas.
41 mokymas ir švietimo informacija, instruktavimas, neakivaizdinis mokymas, knygų leidyba, kultūros ar mokomųjų parodų rengimas, kolokviumų, konferencijų, kongresų, seminarų, simpoziumų rengimas ir vedimas, tiesioginių laidų rengimas, videofilmų gamyba.
42 architektų konsultacijos ir paslaugos, inžineriniai darbai (ekspertizė), autorių teisių vadyba, pramoninės nuosavybės licencijavimas ir konsultacijos, techninė braižyba, pramoninis dizainas, eskizų darymas (pramoninis dizainas), intelektinės nuosavybės konsultacijos, intelektinės nuosavybės licencijavimas, intelektinės nuosavybės tarpininkavimas, juridinės paslaugos, slaptų dokumentų apsaugos konsultacijos, specialistų konsultacijos (nesusijusios su verslu), mechanikos tyrimai ir medžiagų bandymai, patentų panaudojimas, techninių projektų tyrimas, psichologinis testavimas, techniniai tyrimai, vertimai, mokslo ir pramonės tyrimai.

---

(111) **34189** *(156)* 2007 08 08
(210) *97-1594* *(220)* *1997 06 04*
(186) *2017 06 04*
(732) UAB "REDETA", Virginijaus Druskio g. 1-232, LT-04307 Vilnius, LT
(740) Reda Žabolienė, 7, Advokatės Redos Žabolienės kontora METIDA, Verslo centras VERTAS, Gynėjų g. 16, LT-01109 Vilnius, LT
(540)

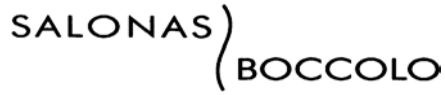

(531) 26.11
(511)
42 kirpyklos, grožio salonai, kosmetikos tyrimai, manikiūras, masažas.

---

(111) **34198** *(156)* 2007 08 13
(210) *97-2266* *(220)* *1997 08 01*
(186) *2017 08 01*
(732) KELLY GESELLSCHAFT mbH, Hermann-Gebauer-Strasse 1, A-1226 Wien, AT
(740) Reda Žabolienė, 7, Advokatės Redos Žabolienės kontora METIDA, Verslo centras VERTAS, Gynėjų g. 16, LT-01109 Vilnius, LT
(540)



(531) 4.5, 25.1, 27.3, 27.5, 29.1
(591) geltona, mėlyna, violetinė, balta, raudona, žydra, rusva, žalsva, juoda.
(511)
30 kepiniai, ypač: riestainiai, sūrieji riestainiai, sūrieji kepiniai (lazdelės, pirštеliai); krekeriai (užkandžių kepiniai), ypač išspaudžiamieji krekeriai; krekeriai iš bulvinių ar kukurūzinių miltų.
(310)(320)(330) AM 1963/97, 1997 04 09, AT

---

(111) **34207** *(156)* 2007 06 14
(210) *97-1839* *(220)* *1997 06 20*
(186) *2017 06 20*
(732) PRIEŠGAISRINĖS APSAUGOS IR GELBĖJIMO DEPARTAMENTO PRIE VIDAUS REIKALŲ MINISTERIJOS UKMERGĖS PRIEŠGAISRINĖ GELBĖJIMO TARNYBA, Kauno g. 61, LT-20118 Ukmergė, LT

(740) Reda Žabolienė, 7, Advokatės Redos Žabolienės kontora METIDA, Verslo centras VERTAS, Gynėjų g. 16, LT-01109 Vilnius, LT

(540)



(531) 1.15, 2.3, 24.1, 27.1, 29.1
(591) mėlyna, geltona, oranžinė, raudona, balta.
(511)
42 priešgaisrinė apsauga; gaisrų gesinimas.

---

(111) **34280** (156) 2007 08 08
(210) *97-3046* (220) *1997 10 09*
(186) *2017 10 09*
(732) CATERPILLAR INC, a Delaware Corporation, 100 N.E.Adams Street, Peoria, Illinois 61629, US
(740) Reda Žabolienė, 7, Advokatės Redos Žabolienės kontora METIDA, Verslo centras VERTAS, Gynėjų g. 16, LT-01109 Vilnius, LT

(540)

CAT

(531) 26.3, 27.5
(511)
25 drabužiai, apranga, avalynė, galvos apdangalai, ir ypač darbo, sporto ir kasdieniniai drabužiai, tarp jų kepurės, diržai, skaros, kaklaraiščiai, marškinėliai, šortai, šiltos kelnės, šilti marškiniai, riešo raiščiai, striukės, liemenės, pirštinės, kumštinės pirštinės, drabužiai nuo lietaus, kombinezonai ir kojinės.

---

(111) **34281** (156) 2007 08 13
(210) *97-3047* (220) *1997 10 09*
(186) *2017 10 09*
(732) CATERPILLAR INC, a Delaware Corporation, 100 N.E.Adams Street, Peoria, Illinois 61629, US
(740) Reda Žabolienė, 7, Advokatės Redos Žabolienės kontora METIDA, Verslo centras VERTAS, Gynėjų g. 16, LT-01109 Vilnius, LT

(540)

CATERPILLAR

(531) 26.3, 27.5
(511)
25 drabužiai, apranga, avalynė, galvos apdangalai, ir ypač darbo, sporto ir kasdieniniai drabužiai, tarp jų kepurės, diržai, skaros, kaklaraiščiai, marškinėliai, šortai, šiltos kelnės, šilti marškiniai, riešo raiščiai, striukės, liemenės, pirštinės, kumštinės pirštinės, drabužiai nuo lietaus, kombinezonai ir kojinės.

---

(111) **34335** (156) 2007 08 01
(210) *97-2558* (220) *1997 08 28*
(186) *2017 08 28*
(732) 55 DSL AG, Walchestrasse 27, 8006 Zurich, CH
(740) Reda Žabolienė, 7, Advokatės Redos Žabolienės kontora METIDA, Verslo centras VERTAS, Gynėjų g. 16, LT-01109 Vilnius, LT

(540)



(531) 2.1, 4.5, 26.1
(511)
9 moksliniai, jūriniai, geodeziniai, elektriniai, fotografijos, kinematografijos, optiniai, svėrimo, matavimo, signalizavimo, tikrinimo (priežiūros), gelbėjimo, mokymo prietaisai ir aparatai; garso ar vaizdo įrašymo, perdavimo ar atkūrimo aparatūra; magnetinės duomenų laikmenos, įrašų diskai; prekybos automatai ir monetinių aparatų mechanizmai; kasos aparatai, skaičiavimo mašinos, duomenų dorojimo įrenginiai ir kompiuteriai; gesintuvai.
14 brangieji metalai ir jų lydiniai, brangiųjų metalų arba jais padengti dirbiniai, nepriskirti prie kitų klasių; juvelyriniai dirbiniai, brangakmeniai; laikrodžiai ir laikmačiai.
25 drabužiai, apranga, avalynė, galvos apdangalai.
(310)(320)(330) MI97C006450, 1997 07 09, 9,14,25

---

(111) **34398** (156) 2007 06 22
(210) *97-1658* (220) *1997 06 10*
(186) *2017 06 10*
(732) PT.INTERNATIONAL CHEMICAL INDUSTRY abbreviated PT. INTERCALLIN, Jl.Daan Mogot KM 11, Cengkareng, Jakarta 11710, ID
(740) Tatjana Sterlina, 37, UAB “Intels”, Naugarduko g. 32 / 2, LT-03225 Vilnius, LT

(540)

ABC

(531) 1.15, 26.11, 27.5
(511)
9 elektros akumuliatoriai ir elektrinės baterijos, įskaitant apšvietimo aparatūros ir kišeninių žibintuvėlių akumuliatorius ir baterijas; elektrinės baterijos (transporto priemonėms) ir elektros akumuliatoriai (transporto priemonėms); akumuliatorių ir baterijų indai; akumuliatorių ir baterijų korpusai; akumuliatorių ir baterijų įkrovimo įtaisai.

---

(111) **34529** (156) 2007 08 14
(210) *97-2272* (220) *1997 08 01*
(186) *2017 08 01*
(732) EGIS GYOGYSZERGYAR RT., 30-38, Kereszturi ut, H-1106 Budapest, HU

(740) Reda Žabolienė, 7, Advokatės Redos Žabolienės kontora METIDA, Verslo centras VERTAS, Gynėjų g. 16, LT-01109 Vilnius, LT

(540)

FRONTIN

(511)

5 farmaciniai preparatai (antidepresantai, gaminami pramoniniu būdu).

---

(111) **34530** *(156)* 2007 08 14
(210) *97-2273* *(220)* *1997 08 01*
(186) *2017 08 01*

(732) EGIS GYOGYSZERGYAR RT., 30-38, Kereszturi ut, H-1106 Budapest, HU

(740) Reda Žabolienė, 7, Advokatės Redos Žabolienės kontora METIDA, Verslo centras VERTAS, Gynėjų g. 16, LT-01109 Vilnius, LT

(540)

EGILOK

(511)

5 farmaciniai preparatai žmonių reikmėms, tarp jų širdies beta-blokatoriai.

---

(111) **34531** *(156)* 2007 08 14
(210) *97-2274* *(220)* *1997 08 01*
(186) *2017 08 01*

(732) EGIS GYOGYSZERGYAR RT., 30-38, Kereszturi ut, H-1106 Budapest, HU

(740) Reda Žabolienė, 7, Advokatės Redos Žabolienės kontora METIDA, Verslo centras VERTAS, Gynėjų g. 16, LT-01109 Vilnius, LT

(540)

KALDYUM

(511)

5 farmaciniai preparatai, tarp jų gaminami pramoniniu būdu.

---

(111) **34532** *(156)* 2007 08 14
(210) *97-2275* *(220)* *1997 08 01*
(186) *2017 08 01*

(732) EGIS GYOGYSZERGYAR RT., 30-38, Kereszturi ut, H-1106 Budapest, HU

(740) Reda Žabolienė, 7, Advokatės Redos Žabolienės kontora METIDA, Verslo centras VERTAS, Gynėjų g. 16, LT-01109 Vilnius, LT

(540)

SPITOMIN

(511)

5 farmaciniai preparatai, vaistai (antifobiniai ir raminantys, gaminami pramoniniu būdu).

---

(111) **34572** *(156)* 2007 08 08
(210) *97-2771* *(220)* *1997 09 15*
(186) *2017 09 15*

(732) NEWMAN, Societe Anonyme, 51, Avenue du Marechal Leclerc, 49300 Cholet, FR

(740) Reda Žabolienė, 7, Advokatės Redos Žabolienės kontora METIDA, Verslo centras VERTAS, Gynėjų g. 16, LT-01109 Vilnius, LT

(540)



(531) 3.1, 27.5

(511)

3 muilas; parfumerija, eteriniai aliejai, kosmetika, plaukų losjonai; dantų milteliai ir pastos.

25 drabužiai, apranga, avalynė, galvos apdangalai.

---

(111) **34675** *(156)* 2007 08 01
(210) *97-1990* *(220)* *1997 07 04*
(186) *2017 07 04*

(732) PERNOD RICARD, 12, Place des Etats-Unis-75016, Paris, FR

(740) Marius Jakulis Jason, 3, AAA Baltic Service Company, J. Jasinskio g. 16B, Biurų centras Victoria, LT-01112 Vilnius, LT

(540)

DORVILLE

(511)

33 brendis.

---

(111) **34704** *(156)* 2007 08 16
(210) *97-2582* *(220)* *1997 09 01*
(186) *2017 09 01*

(732) HORNBY HOBBIES LIMITED, Westwood, Margate, Kent CT9 4JX, GB

(740) Marius Jakulis Jason, 3, AAA Baltic Service Company, J. Jasinskio g. 16B, Biurų centras Victoria, LT-01112 Vilnius, LT

(540)

HORNBY

(511)

28 žaidimai ir žaislai.

---

(111) **34705** *(156)* 2007 08 16
(210) *97-2583* *(220)* *1997 09 01*
(186) *2017 09 01*

(732) HORNBY HOBBIES LIMITED, Westwood, Margate, Kent CT9 4JX, GB

(740) Marius Jakulis Jason, 3, AAA Baltic Service Company, J. Jasinskio g. 16B, Biurų centras Victoria, LT-01112 Vilnius, LT

(540)

SCALEXTRIC

(511)

28 žaidimai ir žaislai; žaislinių lenktyninių mašinėlių komplektai ir jų dalys.

---

(111) **34765** *(156)* 2007 08 01
(210) *97-2058* *(220)* *1997 07 14*
(186) *2017 07 14*

(732) VALENTIN YUDASHKIN GROUP INTERNATIONAL LIMITED, c/o P.O.Box 21233, 1504 Nicosia,12, Zinas de Tyras str., office 304, CY

(740) Liudmila Gerasimovič, 9, IĮ "Liudmila Gerasimovič, Patentinis patikėtinis", Vingrių g.13-42, LT-01141 Vilnius, LT

(540)



(531) 26.1

(511)

3 balinimo preparatai ir kitos skalbimo medžiagos; valymo, poliravimo, šveitimo ir švitrinamojo apdirbimo preparatai; muilas; parfumerija, eteriniai aliejai, kosmetika, plaukų losjonai; dantų milteliai ir pastos.

5 farmacijos, veterinarijos ir higienos preparatai; dietiniai produktai (medicinos reikmėms), kūdikių maistas; pleistrai, tvarsliava; dantų plombavimo ir dantų išlajų gamybos medžiagos; dezinfekavimo preparatai; kenkėjų naikinimo preparatai; fungicidai, herbicidai.

6 ne brangieji metalai ir jų lydiniai; metalinės statybinės medžiagos; kilnojamieji metaliniai statiniai; bėgių metalai; neelektriniai metaliniai lynai ir viela; smulkūs geležies dirbiniai ir smulkios metalinės detalės; metaliniai vamzdžiai; seifai; ne brangiųjų metalų gaminiai, nepriskirti prie kitų klasių; rūdos.

8 įrankiai ir padargai (rankiniai); peiliai, šaltieji ginklai; skustuvai.

9 kompiuteriai, kompiuterių atminties įrenginiai; kompiuterių išoriniai įrenginiai; mikroprocesoriai, modemai, monitoriai (kompiuterių įrenginiai ir programos); duomenų laikmenos; spausdintuvai; magnetinės ir optinės duomenų laikmenos; magnetiniai diskai; magnetinės juostos; įrašyta kompiuterių programinė įranga; kompiuterių komutacijos įrenginiai (duomenų dorojimo įrenginiai), tarp jų skeneriai, elektroniniai rašikliai (regimojo vaizdavimo įtaisai); audiovizualiniai mokymo aparatai; vaizdo magnetofonai, aukšto dažnio aparatai; skaičiuotuvai; garso ir vaizdo įrašymo, atkūrimo ir perdavimo aparatai; garso ir vaizdo stiprintuvai; informacijos, garso, vaizdo įrašymo magnetinėje juostoje įrenginiai; telefono aparatai; teleryšio siųstuvai; elektroninių signalų siųstuvai; distancinio (tolinio) valdymo aparatai.

11 apšvietimo, šildymo, garų gamybos, valgio virimo, šaldymo, džiovinimo, vėdinimo, vandens tiekimo ir sanitariniai įrenginiai.

12 transporto priemonės; sausumos, vandens ir oro susisiekimo priemonės.

14 brangieji metalai ir jų lydiniai, brangiųjų metalų arba jais padengti dirbiniai, nepriskirti prie kitų klasių; juvelyriniai dirbiniai, brangakmeniai; laikrodžiai ir laikmačiai.

15 muzikos instrumentai.

16 popierius, kartonas ir jų gaminiai, nepriskirti prie kitų klasių; spaudiniai; įrišimo medžiagos; fotonuotraukos; raštinės reikmenys; raštinės ir buitinės lipniosios medžiagos; dailininkų reikmenys; teptukai; rašomosios mašinėlės ir kontoros reikmenys (išskyrus baldus); mokomoji medžiaga ir vaizdinės priemonės (išskyrus aparatūrą); plastikinės pakavimo medžiagos (nepriskirtos prie kitų klasių); lošiamosios kortos; šriftai; klišės.

18 odos ir odų pakaitalai, jų gaminiai, nepriskirti prie kitų klasių; gyvūnų odos, kailiai; lagaminai, kelioniniai krepšiai; lietaus ir saulės skėčiai, lazdos (kriukiai); rimbai, botagai, pakinktai ir balnojimo reikmenys.

19 akmuo; akmens, betono ar marmuro dirbiniai; akmens, betono ar marmuro statulos ir statulėlės.

20 baldai, veidrodžiai, paveikslų rėmai; medžio, kamščio, meldų, nendrių, gluosnių, rago, kaulo, dramblio kaulo, banginio ūsų, vėžlio šarvo, kriauklių, gintaro, perlamutro, jūros putų dirbiniai, šių medžiagų pakaitalų arba plastikų gaminiai (nepriskirti prie kitų klasių).

21 namų apyvokos arba virtuvės reikmenys ir indai (išskyrus brangiųjų metalų arba jais padengtus); šukos ir kempinės; šepečiai (išskyrus teptukus); šepečių medžiagos; valymo reikmenys; metaliniai raizginiai šveistukai; neapdirbtas arba iš dalies apdirbtas stiklas (išskyrus statybinį); stiklo, porceliano ir keramikos gaminiai, nepriskirti prie kitų klasių.

24 audiniai ir tekstilės gaminiai, nepriskirti prie kitų klasių; lovatiesės ir staltiesės.

25 drabužiai, apranga, avalynė, galvos apdangalai.

26 nėriniai, siuvinėti gaminiai, kaspinai, juostos; sagos, kabliukai, kilputės, smeigtukai, adatos; dirbtinės gėlės.

27 kilimai, dembliai, patiesalai, linoleumas ir kitos grindų dangos; sienų apmušalai (netekstiliniai).

28 žaidimai ir žaislai; gimnastikos ir sporto reikmenys, nepriskirti prie kitų klasių; Kalėdų eglučių papuošalai.

30 kava, arbata, kakava, cukrus, ryžiai, tapijoka, sago kruopos, kavos pakaitalai; miltai ir grūdų produktai, duona, pyragas ir konditerijos gaminiai, ledai; medus, sirupas; mielės, kepimo milteliai; druska, garstyčios; actas, padažai; prieskoniai; ledas.

32 alus; mineralinis ir gazuotas vanduo, kiti gaivieji gėrimai; vaisių gėrimai ir vaisių sultys; sirupai ir kiti gėrimų gaminimo mišiniai.

33 svaigieji gėrimai (išskyrus alų).

34 tabakas; rūkymo reikmenys; degtukai.

35 reklama, radijo ir televizijos reklama, reklamos agentūros; reklaminės medžiagos, tekstų, skelbimų tobulinimas, skelbimas, platinimas; reklamos pristatymas paštu; reklamos nuoma; reklaminių skilčių rengimas; modelių paslaugos reklamos reikmėms; reklamos vietų nuoma; vitrinų tvarkymas, puošimas, skelbimų klijavimas; reklaminių tekstų skelbimas; telefoniniai atsakymai (kai nėra abonentų); stenografavimas; sekretoriavimas; spausdinimas (mašinėle); perrašinėjimas; pranešimų dorojimas; dokumentų dauginimas; fotokopijavimas; rinkotyra, verslo tyrimai, verslo operacijų įvertinimas, verslo operacijų nagrinėjimas, verslo informacija, verslo specialistų konsultacijos; komercinės informacijos agentūros; importo ir eksporto agentūros; prekių rodymas, pardavimas aukcione; statistinė informacija; komercijos ar pramonės vadybos pagalba; verslo vadybos ir organizavimo konsultacijos; verslo vadybos pagalba; parodų rengimas komercijos ar reklamos reikmėms; nuomonių tyrimas; visuomenės informavimas; personalo vadybos konsultacijos; prekių pardavimo skatinimas (kitiems); samdos agentūros; verslo perkėlimo paslaugos; savikainos analizė; buhalterinė apskaita; sąskaitų tikrinimas (revizija); sąskaitų būklės apyskaitų sudarymas; kompiuterizuotas rinkmenų tvarkymas; ekonominis prognozavimas; algalapių parengimas; mokesčių apskaičiavimas; laikraščių užsakymas (kitiems); biuro mašinų ir įrengimų nuoma; stačio miško įvertinimas;

vilnų įvertinimas; pavyzdžių platinimas; prekinių vagonų paskirstymas kompiuteriais; įvairių prekių sukaupimas (išskyrus gabenimą) kitiems, teikiantis pirkėjams galimybę patogiai apžiūrėti ir įsigyti tų prekių.

36 draudimo rizikos vertintojų paslaugos; nekilnojamojo turto nuoma; butų nuoma; ūkių nuoma; būsto agentūros (butai); nekilnojamojo turto agentūros; nekilnojamojo turto nuomos agentūros; nekilnojamojo turto tarpininkų veikla (nekilnojamojo turto makleriai); daugiabučių namų valdymas; nekilnojamojo turto valdymas; nekilnojamojo turto įvertinimas; finansinis įvertinimas (nekilnojamojo turto); kapitalo investavimas; taupomieji bankai, banko operacijos, vertybinių popierių supirkimo ir pardavimo tarpininkavimas (vertybinių popierių makleriai); kliringas (atsiskaitymo negrynaisiais pinigais sistema); kredito agentūros; nuomos ir pirkimo finansavimas bei išsimokėtino pirkimo finansavimas; pinigų keitimas; finansinės paskolos; faktoringas; kelioninių čekių išleidimas ir išdavimas; skolų inkasavimo agentūros; laidavimo paslaugos bei garantijos; patikėtinių veikla; banko operacijų finansinis įvertinimas (ekspertizė); biržų kursų kitimo informacija; biržos maklerių veikla; tarpininkavimas (maklerių veikla); finansavimo paslaugos; finansinės veiklos vadyba; finansinės analizės; banko operacijos; finansinė informacija ir finansinės konsultacijos; paskolos už užstatą ir palūkanavimas (lombardų veikla); dalimis padengiamos paskolos; hipotekos paslaugos; kredito kortelių paslaugos; investicijų fondai; pinigų rinkimo rengimas; labdaros fondų lėšų rinkimas; draudimo tarpininkavimas (draudimo makleriai); draudimas; gyvybės draudimas; draudimas nuo nelaimingų atsitikimų jūroje; draudimas nuo nelaimingų atsitikimų; draudimas nuo gaisro; sveikatos draudimas; draudimo informacija bei konsultacijos; rentos rinkimas; debeto kortelių paslaugos; elektroninis pinigų pervedimas; saugojimas seifuose; vertybių ir vertybinių popierių saugojimas; antikvarinių dirbinių įvertinimas; juvelyrinių dirbinių įvertinimas; pašto ženklų įvertinimas; numizmatinis įvertinimas; meno kūrinių įvertinimas.

39 kelionių biurai; kelionių užsakymai; turizmo biurai (išskyrus viešbučių, pensionų užsakymą); kelionių rengimas; ekskursijos (turistinės); turistų lydėjimas ir turistų vežiojimas; automobilių transportas; vairuotojo (samdomo) paslaugos; automobilių statymas ir automobilių nuoma; automobilių stovėjimo vietų nuoma; informacija apie vežimą; transporto gelbėjimas; vežimo užsakymas; keleivių vežiojimas; sanitarinis transportas; taksi transportas; tramvajų transportas; autobusų transportas; geležinkelių transportas; vandens transportas; upių transportas; oro transportas; pilotavimas; laivų iškrovimas ir pakrovimas; ledlaužių paslaugos; valčių nuoma ; valčių sandėliavimas; frachtavimas; jūrų transportas; laivų transporto tarpininkavimas; baržų transportas; keltų transportas; krovinių vežimas laivais; laivų gelbėjimas; laivų nuvilkimas nuo seklumos, vilkimas; vandens tiekimas ir paskirsta; šliuzo vartų valdymas; krovinių ekspedijavimo tarpininkavimas; vežimas, krovinių ekspedijavimas; vežimas kinkomuoju transportu; siuntinių pristatymas; perkraustymo paslaugos; krovinių vežimas automobilių transportu; baldų vežimas; krovinių nešiojimas; krovinių iškrovimas; prekių pakavimas; prekių vyniojimas; prekių pristatymas; turto gelbėjimas; gelbėjimo tarnybos; nuskendusio turto gelbėjimas; informacija apie sandėliavimą; prekių laikymas; prekių laikymas sandėliuose; garažų nuoma; arklių nuoma; sandėlių nuoma; šaldytuvų nuoma; sandėlių konteinerių nuoma; vežimo priemonių nuoma; nardytojų aprangos nuoma; vagonų nuoma; pranešimų pristatymas (laiškų, telegramų); laikraščių pristatymas; transporto priemonių (sugedusių) vilkimas; šarvuotųjų automobilių transportas ir saugus vertybių gabenimas; vietų užsakymas (kelionėms); atliekų išvežimas ir laikymas bei šiukšlių išvežimas ir laikymas; elektros energijos paskirsta.

40 audinių apdorojimas, tekstilės gaminių apdorojimas; audinių apdorojimas nuo kandžių, tekstilės apdorojimas nuo kandžių; audinio kraštų apsiuvimas; audinių balinimas; audinių kirpimas; audinių parengtinis mirkymas ir džiovinimas (kad nebesitrauktų), audinių kalandravimas, audinių dažymas bei tekstilės gaminių dažymas; audinių impregnavimas vandeniui nelaidžiomis medžiagomis, audeklų apdorojimas nuo degumo bei audinių apdorojimas nuo degumo; audinių ir tekstilės gaminių apretavimas; drabužių siuvimas, siuvimas, drabužių persiuvimas, siuvinėjimas.

41 švietimo paslaugos, instruktavimas, mokymas, tarp jų gimnastikos mokymas, akademijos (mokymas); neakivaizdinis mokymas; treniravimas; egzaminavimas; švietimo informacija; vaikų fizinis lavinimas; vaikų darželiai; kultūros ar mokomųjų parodų rengimas; muziejų aprūpinimas eksponavimo reikmenimis; seminarų rengimas ir vedimas; simpoziumų rengimas ir vedimas; kongresų rengimas ir vedimas; konferencijų rengimas ir vedimas; fizinis lavinimas; sveikatos klubų paslaugos; sporto stovyklų paslaugos; sporto mokyklos; sporto varžybų rengimas; sporto varžybų tvarkaraščių sudarymas; sporto įrenginių nuoma (išskyrus transporto priemones); povandeninio plaukiojimo reikmenų nuoma; stadionų įrenginių nuoma; golfo paslaugos; gyvūnų dresavimas; zoologijos sodai; knygų leidyba; tekstų skelbimas (išskyrus reklaminius); abonementinės bibliotekos; kilnojamosios bibliotekos; kinematografijos reikmenų ir kino projektorių nuoma; kino studijos; įrašų studijų paslaugos; kino filmų kūrimas, videofilmų gamyba; radijo ir televizijos programų rengimas; televizijos pramoginės laidos bei radijo pramoginės laidos, garso įrašų nuoma; kino filmų nuoma; radijo ir televizijos imtuvų nuoma; vaizdo magnetofonų nuoma; vaizdajuosčių (videokasečių) nuoma; informacija apie poilsio ir pramogų renginius; poilsio renginiai ir pasilinksminimai; pobūvių rengimas; pramogų arba mokomųjų konkursų rengimas; pramogų organizavimas sporto mokyklose; klubai (pramogos ar švietimas); teatro spektakliai (statymas); dekoracijų nuoma; teatro dekoracijų nuoma; vietų užsakymas spektakliams; orkestrų paslaugos; estrados artistų paslaugos; miuzikholai; cirkai; diskotekų paslaugos; kazino (lošimo namų) paslaugos; lošimai; atrakcionų parkai; modelių parinkimas dailininkams; loterijų rengimas.

42 sveikatos priežiūra, ligoninės, poilsio namai, klinikos, privačios klinikos, dispanseriai, medicinos pagalba, stomatologų paslaugos, masažas, chiropraktika, fizioterapija, akušerinės paslaugos, farmacininkų konsultacijos, plastinė chirurgija, kraujo perpylimo stotys, slaugymas (medicininis); grožio salonai, kirpyklos, manikiūras, kosmetikos tyrimai; vaizduojamosios dailės kūrinių projektavimas, taros ir pakuočių dizainas, pramoninis dizainas, interjero dizainas, grafinių

kūrinių projektavimas; drabužių modeliavimas, madų informacija, medžiagų bandymai, audinių bandymai, tekstilės gaminių bandymai, drabužių nuoma, vakarinių drabužių nuoma, uniformų nuoma; užkandinės, valgyklos, kavinės, barų paslaugos poilsiautojams, kavos barai, restoranai, savitarnos restoranai, aprūpinimas maisto produktais, gėlių aranžavimas.

(111) **34766** *(156)* 2007 08 01
(210) *97-2059* *(220)* *1997 07 14*
(186) *2017 07 14*

(732) VALENTIN YUDASHKIN GROUP INTERNATIONAL LIMITED, c/o P.O.Box 21233, 1504 Nicosia,12, Zinas de Tyras str., office 304, CY

(740) Liudmila Gerasimovič, 9, IĮ "Liudmila Gerasimovič, Patentinis patikėtinis", Vingrių g.13-42, LT-01141 Vilnius, LT

(540)

VALENTIN YUDASHKIN

(511)

3 balinimo preparatai ir kitos skalbimo medžiagos; valymo, poliravimo, šveitimo ir švitrinamojo apdirbimo preparatai; muilas; parfumerija, eteriniai aliejai, kosmetika, plaukų losjonai; dantų milteliai ir pastos.
5 farmacijos, veterinarijos ir higienos preparatai; dietiniai produktai (medicinos reikmėms), kūdikių maistas; pleistrai, tvarsliava; dantų plombavimo ir dantų išlajų gamybos medžiagos; dezinfekavimo preparatai; kenkėjų naikinimo preparatai; fungicidai, herbicidai.
6 ne brangieji metalai ir jų lydiniai; metalinės statybinės medžiagos; kilnojamieji metaliniai statiniai; bėgių metalai; neelektriniai metaliniai lynai ir viela; smulkūs geležies dirbiniai ir smulkios metalinės detalės; metaliniai vamzdžiai; seifai; ne brangiųjų metalų gaminiai, nepriskirti prie kitų klasių; rūdos.
8 įrankiai ir padargai (rankiniai); peiliai, šaltieji ginklai; skustuvai.
9 kompiuteriai, kompiuterių atminties įrenginiai; kompiuterių išoriniai įrenginiai; mikroprocesoriai, modemai, monitoriai (kompiuterių įrenginiai ir programos); duomenų laikmenos; spausdintuvai; magnetinės ir optinės duomenų laikmenos; magnetiniai diskai; magnetinės juostos; įrašyta kompiuterių programinė įranga; kompiuterių komutacijos įrenginiai (duomenų dorojimo įrenginiai), tarp jų skeneriai, elektroniniai rašikliai (regimojo vaizdavimo įtaisai); audiovizualiniai mokymo aparatai; vaizdo magnetofonai, aukšto dažnio aparatai; skaičiuotuvai; garso ir vaizdo įrašymo, atkūrimo ir perdavimo aparatai; garso ir vaizdo stiprintuvai; informacijos, garso, vaizdo įrašymo magnetinėje juostoje įrenginiai; telefono aparatai; teleryšio siųstuvai; elektroninių signalų siųstuvai; distancinio (tolinio) valdymo aparatai.
11 apšvietimo, šildymo, garų gamybos, valgio virimo, šaldymo, džiovinimo, vėdinimo, vandens tiekimo ir sanitariniai įrenginiai.
12 transporto priemonės; sausumos, vandens ir oro susisiekimo priemonės.
14 brangieji metalai ir jų lydiniai, brangiųjų metalų arba jais padengti dirbiniai, nepriskirti prie kitų klasių; juvelyriniai dirbiniai, brangakmeniai; laikrodžiai ir laikmačiai.
15 muzikos instrumentai.
16 popierius, kartonas ir jų gaminiai, nepriskirti prie kitų klasių; spaudiniai; įrišimo medžiagos; fotonuotraukos; raštinės reikmenys; raštinės ir buitinės lipniosios medžiagos; dailininkų reikmenys; teptukai; rašomosios mašinėlės ir kontoros reikmenys (išskyrus baldus); mokomoji medžiaga ir vaizdinės priemonės (išskyrus aparatūrą); plastikinės pakavimo medžiagos (nepriskirtos prie kitų klasių); lošiamosios kortos; šriftai; klišės.
18 odos ir odų pakaitalai, jų gaminiai, nepriskirti prie kitų klasių; gyvūnų odos, kailiai; lagaminai, kelioniniai krepšiai; lietaus ir saulės skėčiai, lazdos (kriukiai); rimbai, botagai, pakinktai ir balnojimo reikmenys.
19 akmuo; akmens, betono ar marmuro dirbiniai; akmens, betono ar marmuro statulos ir statulėlės.
20 baldai, veidrodžiai, paveikslų rėmai; medžio, kamščio, meldų, nendrių, gluosnių, rago, kaulo, dramblio kaulo, banginio ūsų, vėžlio šarvo, kriauklių, gintaro, perlamutro, jūros putų dirbiniai, šių medžiagų pakaitalų arba plastikų gaminiai (nepriskirti prie kitų klasių).
21 namų apyvokos arba virtuvės reikmenys ir indai (išskyrus brangiųjų metalų arba jais padengtus); šukos ir kempinės; šepečiai (išskyrus teptukus); šepečių medžiagos; valymo reikmenys; metaliniai raizginiai šveistukai; neapdirbtas arba iš dalies apdirbtas stiklas (išskyrus statybinį); stiklo, porceliano ir keramikos gaminiai, nepriskirti prie kitų klasių.
24 audiniai ir tekstilės gaminiai, nepriskirti prie kitų klasių; lovatiesės ir staltiesės.
25 drabužiai, apranga, avalynė, galvos apdangalai.
26 nėriniai, siuvinėti gaminiai, kaspinai, juostos; sagos, kabliukai, kilputės, smeigtukai, adatos; dirbtinės gėlės.
27 kilimai, dembliai, patiesalai, linoleumas ir kitos grindų dangos; sienų apmušalai (netekstiliniai).
28 žaidimai ir žaislai; gimnastikos ir sporto reikmenys, nepriskirti prie kitų klasių; Kalėdų eglučių papuošalai.
30 kava, arbata, kakava, cukrus, ryžiai, tapijoka, sago kruopos, kavos pakaitalai; miltai ir grūdų produktai, duona, pyragas ir konditerijos gaminiai, ledai; medus, sirupas; mielės, kepimo milteliai; druska, garstyčios; actas, padažai; prieskoniai; ledas.
32 alus; mineralinis ir gazuotas vanduo, kiti gaivieji gėrimai; vaisių gėrimai ir vaisių sultys; sirupai ir kiti gėrimų gaminimo mišiniai.
33 svaigieji gėrimai (išskyrus alų).
34 tabakas; rūkymo reikmenys; degtukai.
35 reklama, radijo ir televizijos reklama, reklamos agentūros; reklaminės medžiagos, tekstų, skelbimų tobulinimas, skelbimas, platinimas; reklamos pristatymas paštu; reklamos nuoma; reklaminių skilčių rengimas; modelių paslaugos reklamos reikmėms; reklamos vietų nuoma; vitrinų tvarkymas, puošimas, skelbimų klijavimas; reklaminių tekstų skelbimas; telefoniniai atsakymai (kai nėra abonentų); stenografavimas; sekretoriavimas; spausdinimas (mašinėle); perrašinėjimas; pranešimų dorojimas; dokumentų dauginimas; fotokopijavimas; rinkotyra, verslo tyrimai, verslo operacijų įvertinimas, verslo operacijų nagrinėjimas, verslo informacija, verslo specialistų konsultacijos; komercinės informacijos agentūros; importo ir eksporto agentūros; prekių rodymas, pardavimas aukcione; statistinė informacija; komercijos ar pramonės vadybos pagalba; verslo vadybos ir organizavimo konsultacijos; verslo vadybos pagalba; parodų rengimas komercijos ar reklamos reikmėms; nuomonių tyrimas; visuomenės informavimas; personalo vadybos konsultacijos; prekių pardavimo skatinimas (kitiems); samdos agentūros; verslo perkėlimo paslaugos; savikainos analizė; buhalterinė apskaita; sąskaitų tikrinimas (revizija); sąskaitų būklės apyskaitų sudarymas; kompiuterizuo-

tas rinkmenų tvarkymas; ekonominis prognozavimas; algalapių parengimas; mokesčių apskaičiavimas; laikraščių užsakymas (kitiems); biuro mašinų ir įrengimų nuoma; stačio miško įvertinimas; vilnų įvertinimas; pavyzdžių platinimas; prekinių vagonų paskirstymas kompiuteriais; įvairių prekių sukaupimas (išskyrus gabenimą) kitiems, teikiantis pirkėjams galimybę patogiai apžiūrėti ir įsigyti tų prekių.

36 draudimo rizikos vertintojų paslaugos; nekilnojamojo turto nuoma; butų nuoma; ūkių nuoma; būsto agentūros (butai); nekilnojamojo turto agentūros; nekilnojamojo turto nuomos agentūros; nekilnojamojo turto tarpininkų veikla (nekilnojamojo turto makleriai); daugiabučių namų valdymas; nekilnojamojo turto valdymas; nekilnojamojo turto įvertinimas; finansinis įvertinimas (nekilnojamojo turto); kapitalo investavimas; taupomieji bankai, banko operacijos, vertybinių popierių supirkimo ir pardavimo tarpininkavimas (vertybinių popierių makleriai); kliringas (atsiskaitymo negrynaisiais pinigais sistema); kredito agentūros; nuomos ir pirkimo finansavimas bei išsimokėtino pirkimo finansavimas; pinigų keitimas; finansinės paskolos; faktoringas; kelioninių čekių išleidimas ir išdavimas; skolų inkasavimo agentūros; laidavimo paslaugos bei garantijos; patikėtinių veikla; banko operacijų finansinis įvertinimas (ekspertizė); biržų kursų kitimo informacija; biržos maklerių veikla; tarpininkavimas (maklerių veikla); finansavimo paslaugos; finansinės veiklos vadyba; finansinės analizės; banko operacijos; finansinė informacija ir finansinės konsultacijos; paskolos už užstatą ir palūkanavimas (lombardų veikla); dalimis padengiamos paskolos; hipotekos paslaugos; kredito kortelių paslaugos; investicijų fondai; pinigų rinkimo rengimas; labdaros fondų lėšų rinkimas; draudimo tarpininkavimas (draudimo makleriai); draudimas; gyvybės draudimas; draudimas nuo nelaimingų atsitikimų jūroje; draudimas nuo nelaimingų atsitikimų; draudimas nuo gaisro; sveikatos draudimas; draudimo informacija bei konsultacijos; rentos rinkimas; debeto kortelių paslaugos; elektroninis pinigų pervedimas; saugojimas seifuose; vertybių ir vertybinių popierių saugojimas; antikvarinių dirbinių įvertinimas; juvelyrinių dirbinių įvertinimas; prekių ženklų įvertinimas; numizmatinis įvertinimas; meno kūrinių įvertinimas.

39 kelionių biurai; kelionių užsakymai; turizmo biurai (išskyrus viešbučių, pensionų užsakymą); kelionių rengimas; ekskursijos (turistinės); turistų lydėjimas ir turistų vežiojimas; automobilių transportas; vairuotojo (samdomo) paslaugos; automobilių statymas ir automobilių nuoma; automobilių stovėjimo vietų nuoma; informacija apie vežimą; transporto gelbėjimas; vežimo užsakymas; keleivių vežiojimas; sanitarinis transportas; taksi transportas; tramvajų transportas; autobusų transportas; geležinkelių transportas; vandens transportas; upių transportas; oro transportas; pilotavimas; laivų iškrovimas ir pakrovimas; ledlaužių paslaugos; valčių nuoma ; valčių sandėliavimas; frachtavimas; jūrų transportas; laivų transporto tarpininkavimas; baržų transportas; keltų transportas; krovinių vežimas laivais; laivų gelbėjimas; laivų nuvilkimas nuo seklumos, vilkimas; vandens tiekimas ir paskirsta; šliuzo vartų valdymas; krovinių ekspedijavimo tarpininkavimas; vežimas, krovinių ekspedijavimas; vežimas kinkomuoju transportu; siuntinių pristatymas; perkraustymo paslaugos; krovinių vežimas automobilių transportu; baldų vežimas; krovinių nešiojimas; krovinių iškrovimas; prekių pakavimas; prekių vyniojimas; prekių pristatymas; turto gelbėjimas; gelbėjimo tarnybos; nuskendusio turto gelbėjimas; informacija apie sandėliavimą; prekių laikymas; prekių laikymas sandėliuose; garažų nuoma; arklių nuoma; sandėlių nuoma; šaldytuvų nuoma; sandėlių konteinerių nuoma; vežimo priemonių nuoma; nardytojų aprangos nuoma; vagonų nuoma; pranešimų pristatymas (laiškų, telegramų); laikraščių pristatymas; transporto priemonių (sugedusių) vilkimas; šarvuotųjų automobilių transportas ir saugus vertybių gabenimas; vietų užsakymas (kelionėms); atliekų išvežimas ir laikymas bei šiukšlių išvežimas ir laikymas; elektros energijos paskirsta.

40 audinių apdorojimas, tekstilės gaminių apdorojimas; audinių apdorojimas nuo kandžių, tekstilės apdorojimas nuo kandžių; audinio kraštų apsiuvimas; audinių balinimas; audinių kirpimas; audinių parengtinis mirkymas ir džiovinimas (kad nebesitrauktų), audinių kalandravimas, audinių dažymas bei tekstilės gaminių dažymas; audinių impregnavimas vandeniui nelaidžiomis medžiagomis, audeklų apdorojimas nuo degumo bei audinių apdorojimas nuo degumo; audinių ir tekstilės gaminių apretavimas; drabužių siuvimas, siuvimas, drabužių persiuvimas, siuvinėjimas.

41 švietimo paslaugos, instruktavimas, mokymas, tarp jų gimnastikos mokymas, akademijos (mokymas); neakivaizdinis mokymas; treniravimas; egzaminavimas; švietimo informacija; vaikų fizinis lavinimas; vaikų darželiai; kultūros ar mokomųjų parodų rengimas; muziejų aprūpinimas eksponavimo reikmenimis; seminarų rengimas ir vedimas; simpoziumų rengimas ir vedimas; kongresų rengimas ir vedimas; konferencijų rengimas ir vedimas; fizinis lavinimas; sveikatos klubų paslaugos; sporto stovyklų paslaugos; sporto mokyklos; sporto varžybų rengimas; sporto varžybų tvarkaraščių sudarymas; sporto įrenginių nuoma (išskyrus transporto priemones); povandeninio plaukiojimo reikmenų nuoma; stadionų įrenginių nuoma; golfo paslaugos; gyvūnų dresavimas; zoologijos sodai; knygų leidyba; tekstų skelbimas (išskyrus reklaminius); abonementinės bibliotekos; kilnojamosios bibliotekos; kinematografijos reikmenų ir kino projektorių nuoma; kino studijos; įrašų studijų paslaugos; kino filmų kūrimas, videofilmų gamyba; radijo ir televizijos programų rengimas; televizijos pramoginės laidos bei radijo pramoginės laidos, garso įrašų nuoma; kino filmų nuoma; radijo ir televizijos imtuvų nuoma; vaizdo magnetofonų nuoma; vaizdajuosčių (videokasečių) nuoma; informacija apie poilsio ir pramogų renginius; poilsio renginiai ir pasilinksminimai; pobūvių rengimas; pramogų arba mokomųjų konkursų rengimas; pramogų organizavimas sporto mokyklose; klubai (pramogos ar švietimas); teatro spektakliai (statymas); dekoracijų nuoma; teatro dekoracijų nuoma; vietų užsakymas spektakliams; orkestrų paslaugos; estrados artistų paslaugos; miuzikholai; cirkai; diskotekų paslaugos; kazino (lošimo namų) paslaugos; lošimai; atrakcionų parkai; modelių parinkimas dailininkams; loterijų rengimas.

42 sveikatos priežiūra, ligoninės, poilsio namai, klinikos, privačios klinikos, dispanseriai, medicinos pagalba, stomatologų paslaugos, masažas, chiropraktika, fizioterapija, akušerinės paslaugos, farmacininkų konsultacijos, plastinė chirurgija, kraujo perpylimo stotys, slaugymas (medicininis); grožio salonai, kirpyklos,

manikiūras, kosmetikos tyrimai; vaizduojamosios dailės kūrinių projektavimas, taros ir pakuočių dizainas, pramoninis dizainas, interjero dizainas, grafinių kūrinių projektavimas; drabužių modeliavimas, madų informacija, medžiagų bandymai, audinių bandymai, tekstilės gaminių bandymai, drabužių nuoma, vakarinių drabužių nuoma, uniformų nuoma; užkandinės, valgyklos, kavinės, barų paslaugos poilsiautojams, kavos barai, restoranai, savitarnos restoranai, aprūpinimas maisto produktais, gėlių aranžavimas.

---

(111) **34767** *(156)* 2007 08 01
(210) *97-2060* *(220)* *1997 07 14*
(186) *2017 07 14*

(732) VALENTIN YUDASHKIN GROUP INTERNATIONAL LIMITED, c/o P.O.Box 21233, 1504 Nicosia,12, Zinas de Tyras str., office 304, CY

(740) Liudmila Gerasimovič, 9, Į "Liudmila Gerasimovič, Patentinis patikėtinis", Vingrių g.13-42, LT-01141 Vilnius, LT

(540)



(531) 25.1, 26.1

(511)

3 balinimo preparatai ir kitos skalbimo medžiagos; valymo, poliravimo, šveitimo ir švitrinamojo apdirbimo preparatai; muilas; parfumerija, eteriniai aliejai, kosmetika, plaukų losjonai; dantų milteliai ir pastos.
14 brangieji metalai ir jų lydiniai, brangiųjų metalų arba jais padengti dirbiniai, nepriskirti prie kitų klasių; juvelyriniai dirbiniai, brangakmeniai; laikrodžiai ir laikmačiai.
16 popierius, kartonas ir jų gaminiai, nepriskirti prie kitų klasių; spaudiniai; įrišimo medžiagos; fotonuotraukos; raštinės reikmenys; raštinės ir buitinės lipniosios medžiagos; dailininkų reikmenys; teptukai; rašomosios mašinėlės ir kontoros reikmenys (išskyrus baldus); mokomoji medžiaga ir vaizdinės priemonės (išskyrus aparatūrą); plastikinės pakavimo medžiagos (nepriskirtos prie kitų klasių); lošiamosios kortos; šriftai; klišės.
18 odos ir odų pakaitalai, jų gaminiai, nepriskirti prie kitų klasių; gyvūnų odos, kailiai; lagaminai, kelioniniai krepšiai; lietaus ir saulės skėčiai, lazdos (kriukiai); rimbai, botagai, pakinktai ir balnojimo reikmenys.
24 audiniai ir tekstilės gaminiai, nepriskirti prie kitų klasių; lovatiesės ir staltiesės.
25 drabužiai, apranga, avalynė, galvos apdangalai.
26 nėriniai, siuvinėti gaminiai, kaspinai, juostos; sagos, kabliukai, kilputės, smeigtukai, adatos; dirbtinės gėlės.
41 švietimas, mokymas; pramogos; sportinė ir kultūrinė veikla.
42 aprūpinimas maistu ir gėrimais; laikinas apgyvendinimas; medicininė, higieninė bei grožio priežiūra; veterinarijos ir žemės ūkio paslaugos; juridinės paslaugos; mokslo ir pramonės tyrimai; kompiuterių programų rengimas; paslaugos, kurios negali būti priskirtos prie kitų klasių.

---

(111) **34832** *(156)* 2007 08 08
(210) *97-1559* *(220)* *1997 06 02*
(186) *2017 06 02*

(732) LOUIS VUITTON MALLETIER, 2, Rue du Pont-Neuf, 75001 Paris, FR

(740) Juozas Stanevičius, 13, Ukmergės g. 28-24, LT-49313 Kaunas, LT

(540)



(531) 27.5

(511)

14 brangieji metalai ir jų lydiniai, brangiųjų metalų arba jais padengti dirbiniai, nepriskirti prie kitų klasių; juvelyriniai dirbiniai, brangakmeniai; laikrodžiai ir laikmačiai.
16 popierius, kartonas ir jų gaminiai, nepriskirti prie kitų klasių; spaudiniai; įrišimo medžiagos; fotonuotraukos; raštinės reikmenys; raštinės ir buitinės lipniosios medžiagos; dailininkų reikmenys; teptukai; rašomosios mašinėlės ir kontoros reikmenys (išskyrus baldus); mokomoji medžiaga ir vaizdinės priemonės (išskyrus aparatūrą); plastikinės pakavimo medžiagos (nepriskirtos prie kitų klasių); lošiamosios kortos; šriftai; klišės.

---

(111) **34833** *(156)* 2007 08 08
(210) *97-1560* *(220)* *1997 06 02*
(186) *2017 06 02*

(732) LOUIS VUITTON MALLETIER, 2, Rue du Pont-Neuf, 75001 Paris, FR

(740) Juozas Stanevičius, 13, Ukmergės g. 28-24, LT-49313 Kaunas, LT

(540)



(531) 5.5, 25.7, 27.5

(511)

16 popierius, kartonas ir jų gaminiai, nepriskirti prie kitų klasių; spaudiniai; įrišimo medžiagos; fotonuotraukos; raštinės reikmenys; raštinės ir buitinės lipniosios medžiagos; dailininkų reikmenys; teptukai; rašomosios mašinėlės ir kontoros reikmenys (išskyrus baldus); mokomoji medžiaga ir vaizdinės priemonės (išskyrus aparatūrą); plastikinės pakavimo medžiagos (nepriskirtos prie kitų klasių); lošiamosios kortos; šriftai; klišės.
18 odos ir odų pakaitalai, jų gaminiai, nepriskirti prie kitų klasių; gyvūnų odos, kailiai; lagaminai, kelioniniai krepšiai; lietaus ir saulės skėčiai, lazdos (kriukiai).
25 drabužiai, apranga, avalynė, galvos apdangalai.

(111) **34873** *(156)* 2007 08 14
(210) *97-2231* *(220)* *1997 07 29*
(186) *2017 07 29*
(732) HYUNDAI MOTOR COMPANY, 231, Yangjae-Dong, Seocho-Gu, Seoul, 137-938, KR
(740) Marius Jakulis Jason, 3, AAA Baltic Service Company, J. Jasinskio g. 16B, Biurų centras Victoria, LT-01112 Vilnius, LT
(540)

ATOS

(511)
12 automobiliai, vagonai ir vežimai (keleiviams vežti); autobusai; sunkvežimiai; priekabos, furgonai; išvardintų prekių dalys ir reikmenys (nepriskirti prie kitų klasių).

---

(111) **34875** *(156)* 2007 08 13
(210) *97-2234* *(220)* *1997 07 29*
(186) *2017 07 29*
(732) A.NATTERMANN & CIE. GmbH, Nattermannallee 1, 5000 Koeln 30 (Bocklemuend), DE
(740) Marius Jakulis Jason, 3, AAA Baltic Service Company, J. Jasinskio g. 16B, Biurų centras Victoria, LT-01112 Vilnius, LT
(540)

BRONCHICUM

(511)
5 farmaciniai preparatai, cheminiai farmaciniai preparatai.

---

(111) **34876** *(156)* 2007 08 01
(210) *97-2235* *(220)* *1997 07 29*
(186) *2017 07 29*
(732) KONINKLIJKE PHILIPS ELECTRONICS NV, Groenewoudseweg 1, Eindhoven, NL
(740) Marius Jakulis Jason, 3, AAA Baltic Service Company, J. Jasinskio g. 16B, Biurų centras Victoria, LT-01112 Vilnius, LT
(540)

FLUOTONE

(511)
11 elektros lempos, šviestuvai, apšvietimo įrenginiai; išvardintų prekių dalys (nepriskirtos prie kitų klasių).

---

(111) **34877** *(156)* 2007 08 01
(210) *97-2236* *(220)* *1997 07 29*
(186) *2017 07 29*
(732) KONINKLIJKE PHILIPS ELECTRONICS NV, Groenewoudseweg 1, Eindhoven, NL
(740) Marius Jakulis Jason, 3, AAA Baltic Service Company, J. Jasinskio g. 16B, Biurų centras Victoria, LT-01112 Vilnius, LT
(540)

POWERTONE

(511)
11 elektros lempos, šviestuvai, apšvietimo įrenginiai; išvardintų prekių dalys (nepriskirtos prie kitų klasių).

---

(111) **34893** *(156)* 2007 08 13
(210) *97-3433* *(220)* *1997 11 07*
(186) *2017 11 07*
(732) UAB “FORBIS”, P.Rimšos g. 7C, LT-10313 Vilnius, LT
(740) Reda Žabolienė, 7, Advokatės Redos Žabolienės kontora METIDA, Verslo centras VERTAS, Gynėjų g. 16, LT-01109 Vilnius, LT
(540)



(531) 24.15, 27.5, 29.1
(591) mėlyna, juoda, balta.
(511)
9 moksliniai, jūriniai, geodeziniai, elektriniai, fotografijos, kinematografijos, optiniai, svėrimo, matavimo, signalizavimo, tikrinimo (priežiūros), gelbėjimo, mokymo prietaisai ir aparatai; garso ar vaizdo įrašymo, perdavimo ar atkūrimo aparatūra; magnetinės duomenų laikmenos, įrašų diskai; prekybos automatai ir monetinių aparatų mechanizmai; kasos aparatai, skaičiavimo mašinos, duomenų dorojimo įrenginiai ir kompiuteriai; gesintuvai.
42 kompiuterių duomenų atkūrimas; kompiuterinės įrangos atnaujinimas; kompiuterių aparatinės įrangos konsultacijos; kompiuterių nuoma; kompiuterių programinės įrangos projektavimas; kompiuterių programinės įrangos techninė priežiūra; kompiuterių programų rengimas; kompiuterių sistemų analizė; kreipties į kompiuterizuotas duomenų bazes laiko nuoma; specialistų konsultacijos (nesusijusios su verslu); kompiuterių aparatinės įrangos konsultacijos; kompiuterių programų nuoma; priėjimo prie duomenų dorojimo kompiuterių laiko nuoma; priėjimo prie kompiuterizuotų duomenų bazių laiko nuoma; kompiuterių programų koregavimas.

---

(111) **34996** *(156)* 2007 08 08
(210) *97-2405* *(220)* *1997 08 15*
(186) *2017 08 15*
(732) EMS-CHEMIE AG, Reichenauerstrasse, CH-7013 Domat / Ems, CH
(740) Reda Žabolienė, 7, Advokatės Redos Žabolienės kontora METIDA, Verslo centras VERTAS, Gynėjų g. 16, LT-01109 Vilnius, LT
(540)

GRILON

(531) 27.5
(511)
23 tekstilės verpalai ir siūlai.

---

(111) **35029** *(156)* 2007 08 13
(210) *97-2566* *(220)* *1997 08 28*
(186) *2017 08 28*
(732) UAB “VILNIAUS DOBILAS”, Vanagiškių g. 13, LT-02233 Vilnius, LT
(740) Reda Žabolienė, 7, Advokatės Redos Žabolienės kontora METIDA, Verslo centras VERTAS, Gynėjų g. 16, LT-01109 Vilnius, LT
(540)



(531) 26.4, 27.5, 29.1
(591) raudona, balta.
(511)
39 vežimas; prekių pakavimas ir sandėliavimas; kelionių rengimas.

---

(111) **35032** *(156)* 2007 08 01
(210) *97-2586* *(220)* *1997 09 01*
(186) *2017 09 01*
(732) YVES SAINT LAURENT PARFUMS,
28/34, Boulevard du Parc, 92521 Neuilly-Cedex, FR
(740) Tatjana Sterlina, 37, UAB “Intels”,
Naugarduko g. 32 / 2, LT-03225 Vilnius, LT
(540)

FRAICHEUR D'ORIENT

(511)
3 kvepalai, aromatinis vanduo, odekolonas, tualetinis vanduo, aromatiniai pieneliai (kūnui), kosmetiniai kremai, losjonai ir kosmetinė pudra, dušo ir vonių kosmetiniai preparatai (želė pavidalu); tualetinis muilas (asmeninis); dezodorantai (asmeniniai); eteriniai aliejai, kosmetika.

---

(111) **35074** *(156)* 2007 08 16
(210) *97-2362* *(220)* *1997 08 11*
(186) *2017 08 11*
(732) HOUSE OF PRINCE A/S, Tobaksvejen 4,
DK-2860 Soeborg, DK
(740) Marius Jakulis Jason, 3, AAA Baltic Service Company, J. Jasinskio g. 16B, Biurų centras Victoria, LT-01112 Vilnius, LT
(540)

CREDO

(511)
34 tabakas; rūkymo reikmenys; degtukai.

---

(111) **35147** *(156)* 2007 08 16
(210) *97-2102* *(220)* *1997 07 17*
(186) *2017 07 17*
(732) GENERAL BISCUITS BELGIE,
De Beukelaer-Pareinlaan 1, B-2200 Herentals, BE
(740) Marius Jakulis Jason, 3, AAA Baltic Service Company, J. Jasinskio g. 16B, Biurų centras Victoria, LT-01112 Vilnius, LT
(540)



(531) 25.3, 26.4, 26.11, 27.5, 29.1
(591) geltona, raudona, mėlyna, pilka, balta.
(511)
29 mėsa, žuvis, kumpiai, paukštiena, laukinių paukščių ir žvėrių mėsa; konservuoti, džiovinti, virti ir kepti vaisiai ir daržovės; uogienės, želatina ir drebučiai, troškinti vaisiai, vaisių minkštimas, sriubos; konservuoti, džiovinti, virti ir kepti, šaldyti ar skardinėse konservuoti maisto produktai, įskaitant maisto produktus, pagamintus iš dalies ar tiktai iš mėsos, žuvies, kumpių, paukštienos, laukinių paukščių ir žvėrių mėsos; kiaulienos ir bulvių gaminiai; pienas, pieno milteliai, aromatizuoti pieno drebučiai, plaktas pienas; pieno produktai, įskaitant pieno desertus, jogurtus, geriamus jogurtus, grietinėlę, grietinėlės desertus, sviestą, tepamą sūrį, sūrį, subrandintą sūrį, subrandintą sūrį su pelėsiais, nesubrandintą sūrį, pasūdytą sūrį, kaimišką sūrį (varškės sūrį); pieno gėrimai; šaldyti pieno produktai, fermentuoti pieno produktai; valgomieji aliejai ir riebalai, alyvų aliejus.
30 kava, arbata, kakava, šokoladas, cukrus, ryžiai, tapijoka; miltai, pyragai ir tortai (saldūs ar sūrūs), picos; miltinių maisto produktų tešla (gryna ar aromatizuota ir/ar įdaryta), grūdų produktai, dribsniai; paruošti maisto produktai visiškai ar iš dalies pagaminti iš miltinių maisto produktų tešlos; pyragaičiai, sausainiai, duona, džiūvėsiai, biskvitai (saldūs ar pasūdyti), vafliai, kepiniai, pyragaičiai su įdaru; visi minėti gaminiai yra gryni ir/ar glaistyti, ir/ar įdaryti, ir/ar aromatizuoti; saldūs ar pasūdyti biskvitai, gaminiai iš tešlos ar plaktos tešlos; konditerijos gaminiai, valgomieji ledai, šaldytas kremas; medus, druska, garstyčios, actas, padažai (uždarai), saldieji padažai, padažai makaronų gaminiams, prieskoniai.

---

(111) **35161** *(156)* 2007 08 17
(210) *97-2148* *(220)* *1997 07 22*
(186) *2017 07 22*
(732) SOTHYS INTERNATIONAL, SPAS,
128, rue du Faubourg Saint-Honore, 75008 Paris, FR
(740) Marius Jakulis Jason, 3, AAA Baltic Service Company, J. Jasinskio g. 16B, Biurų centras Victoria, LT-01112 Vilnius, LT
(540)

SOTHYS

(531) 27.5
(511)
3 muilas, parfumerija, eteriniai aliejai, kosmetika, kosmetinės priemonės, būtent: kosmetiniai pieneliai, kremai ir losjonai, tualetinė pudra ir vanduo, veido ir kūno priežiūros preparatai, plaukų losjonai; dantų milteliai ir pastos.
5 farmaciniai ir medicininiai preparatai ir medžiagos.

---

(111) **35162** *(156)* 2007 08 17
(210) *97-2149* *(220)* *1997 07 22*
(186) *2017 07 22*
(732) SOTHYS INTERNATIONAL, SPAS,
128, rue du Faubourg Saint-Honore, 75008 Paris, FR
(740) Marius Jakulis Jason, 3, AAA Baltic Service Company, J. Jasinskio g. 16B, Biurų centras Victoria, LT-01112 Vilnius, LT

(540)



(531) 2.3
(511)
3 muilas, parfumerija, eteriniai aliejai, kosmetika, kosmetinės priemonės, būtent: kosmetiniai pieneliai, kremai ir losjonai, tualetinė pudra ir vanduo, veido ir kūno priežiūros preparatai, plaukų losjonai; dantų milteliai ir pastos.
5 farmaciniai ir medicininiai preparatai ir medžiagos.

(111) **35296** *(156)* 2007 08 01
(210) *97-3212* *(220)* *1997 10 23*
(186) *2017 10 23*
(732) PREPARADOS ALIMENTICIOS, SA, Josep Tarradellas 38, 08029 Barcelona, ES
(740) Marius Jakulis Jason, 3, AAA Baltic Service Company, J. Jasinskio g. 16B, Biurų centras Victoria, LT-01112 Vilnius, LT
(540)



(531) 5.11, 25.3
(511)
29 sultiniai, preparatai sultiniams gaminti, sultinių koncentratai (kubelių, tablečių, piliulių, granulių ir kitu pavidalu); mėsos ekstraktai, gyvuliniai ir daržovių ekstraktai ir sultys (maistui gaminti); sriubos, sriubų koncentratai, preparatai sriuboms gaminti, preparatai daržovių sriuboms gaminti; mėsa, žuvis, paukštiena ir žvėriena; žuvų gaminiai; konservuoti, džiovinti, virti ir kepti vaisiai ir daržovės; drebučiai, uogienės, vaisių padažai; kiaušiniai, pienas, sviestas, jogurtai, pieno gėrimai ir pieno produktai; maistiniai aliejai ir riebalai, konservuota mėsa ir žuvis, konservuoti vaisiai ir daržovės.
30 kava, arbata, kakava, cukrus, ryžiai, tapijoka, sago kruopos, kavos pakaitalai, kakava ir kakavos gėrimai; miltai ir grūdų produktai, makaronai, duonos ir pyrago gaminiai, pyragaičiai ir pyragai; šokoladas, ledinukai (maistui); konditerijos gaminiai; karamelės (saldainiai), kramtomoji guma; valgomieji ledai; medus, sirupas; mielės, kepimo milteliai; druska, garstyčios, actas, padažai; prieskoniai; maistinis ledas.

(111) **35384** *(156)* 2007 08 01
(210) *97-2886* *(220)* *1997 09 25*
(186) *2017 09 25*
(732) BIOFARMA, 22, Rue Garnier, 92200 Neuilly-sur-Seine, FR
(740) Marius Jakulis Jason, 3, AAA Baltic Service Company, J. Jasinskio g. 16B, Biurų centras Victoria, LT-01112 Vilnius, LT
(540)

PRETANIX

(511)
5 farmacijos, veterinarijos ir higienos preparatai; dietiniai produktai (medicinos reikmėms), kūdikių maistas; pleistrai, tvarsliava; dantų plombavimo ir dantų išlajų gamybos medžiagos; dezinfekavimo preparatai; kenkėjų naikinimo preparatai; fungicidai, herbicidai.

(111) **35385** *(156)* 2007 08 01
(210) *97-2887* *(220)* *1997 09 25*
(186) *2017 09 25*
(732) BIOFARMA, 22, Rue Garnier, 92200 Neuilly-sur-Seine, FR
(740) Marius Jakulis Jason, 3, AAA Baltic Service Company, J. Jasinskio g. 16B, Biurų centras Victoria, LT-01112 Vilnius, LT
(540)

NOLIPREL

(511)
5 kraujospūdį mažinantys farmaciniai preparatai.

(111) **35386** *(156)* 2007 08 01
(210) *97-2888* *(220)* *1997 09 25*
(186) *2017 09 25*
(732) BIOFARMA, 22, Rue Garnier, 92200 Neuilly-sur-Seine, FR
(740) Marius Jakulis Jason, 3, AAA Baltic Service Company, J. Jasinskio g. 16B, Biurų centras Victoria, LT-01112 Vilnius, LT
(540)

GLUCTAM

(511)
5 farmacijos, veterinarijos ir higienos preparatai; dietiniai produktai (medicinos reikmėms), kūdikių maistas; pleistrai, tvarsliava; dantų plombavimo ir dantų išlajų gamybos medžiagos; dezinfekavimo preparatai; kenkėjų naikinimo preparatai; fungicidai, herbicidai.

(111) **35423** *(156)* 2007 08 16
(210) *97-4080* *(220)* *1997 12 30*
(186) *2017 12 30*
(732) LES DESSOUS BOUTIQUE DIFFUSION SA-LDB DIFFUSION SA, 15, Rue de la Tuilerie, 38170 Seyssinet Pariset, FR
(740) Marija Lenkutienė, 6, Patentinių paslaugų centras, UAB, J.Basanavičiaus g. 11/1, LT-03108 Vilnius, LT
(540)

BOLERO

(511)
25 trikotažo gaminiai, apatiniai baltiniai.

(111) **35542** *(156)* 2007 08 13
(210) *97-2247* *(220)* *1997 07 30*
(186) *2017 07 30*
(732) METSAE TISSUE OYJ, Revontulentie 8C, FI-02100 Espoo, FI

(740) Reda Žabolienė, 7, Advokatės Redos Žabolienės kontora METIDA, Verslo centras VERTAS, Gynėjų g. 16, LT-01109 Vilnius, LT

(540)

ONE-STOP

(511)

16 minkštojo popieriaus gaminiai; popierinės servetėlės (veidui šluostytis); popierinės servetėlės (grimui valytis); popierinės servetėlės (minkštosios); tualetinis popierius; popierius (buities reikmėms); popierinės nosinaitės; popieriniai rankšluosčiai; popierinės staltiesės.

---

(111) **35555** (156) 2007 08 13
(210) *98-0006* (220) *1998 01 06*
(186) *2018 01 06*

(732) UAB “HELIOPOLIS”, Žalgirio g. 112A, LT-09300 Vilnius, LT

(740) Reda Žabolienė, 7, Advokatės Redos Žabolienės kontora METIDA, Verslo centras VERTAS, Gynėjų g. 16, LT-01109 Vilnius, LT

(540)



(531) 26.4, 27.5, 29.1

(591) pilka, mėlyna, juoda, balta.

(511)

35 reklama; verslo vadyba; verslo tvarkyba; įstaigų veikla.

---

(111) **35687** (156) 2007 08 01
(210) *97-2419* (220) *1997 08 15*
(186) *2017 08 15*

(732) SOLUTIA INC, 10300 Olive Boulevard, St. Louis, Missouri, US

(740) Marius Jakulis Jason, 3, AAA Baltic Service Company, J. Jasinskio g. 16B, Biurų centras Victoria, LT-01112 Vilnius, LT

(540)

SOLUTIA

(511)

1 cheminės medžiagos, tarp jų monolitinės struktūros, sudarytos iš arba turinčios kietų anglies formų, naudojamos optinių ir elektrinių sistemų dalių gamybos reikmėms; paviršiaus aktyviosios cheminės medžiagos, skirtos pramonės reikmėms, būtent: drėkinimo preparatai, emalgatoriai, dispergatoriai, drėkinimo preparatai (tekstilės pramonės reikmėms) ir medžiagos, pagerinančios susigėrimą; junginiai, naudojami gumos (kaučiuko) gamyboje, ypač nevulkanizuotos sintetinės ir natūralios gumos (kaučiuko) antikoaguliaciniam apdorojimui; junginiai, pagreitinantys vulkanizaciją, vulkanizuojant guminius dirbinius; junginiai, naudojami vulkanizuojant ir antikoaguliaciškai apdorojant gumos (kaučiuko) dirbinius; plastmasės (sintetinių dervų pagrindu) ir sintetinės dervos, naudojamos pramonės reikmėms ir tolesniam apdorojimui; klijai (sintetinių dervų pagrindu), skirti laminavimui; cheminiai putojimo slopinimo mišiniai (priedai slopinantys putojimą); cheminiai priedai, naudojami poliuretano putų gamyboje; cheminiai biomasės stabilizatoriai, naudojami laidojant ir utilizuojant atliekas; skysti priedai, naudojami naftos gręžiniuose; cheminiai junginiai, naudojami kaip naftos užliejimo agentai; cheminės medžiagos, naudojamos gręžiant ir eksploatuojant naftos ir dujų gręžinius, būtent: biopolimerai ir neorganiniai fosfatai; kataliziniai neutralizatoriai; deflokuliacijos ir izoliavimo agentai; skysti šilumos nešėjai; gaisrų gesinimo, ugnies slopinimo ir liepsnos užtvėrimo cheminės medžiagos; cheminiai konservantai, skirti muilui ir augaliniams aliejams; hidrauliniai skysčiai; cheminės medžiagos maisto, popieriaus, tekstilės ir farmacijos pramonės reikmėms; popieriaus ar tekstilės gaminių apretavimo cheminės medžiagos; metalų apdirbimo šaldymo skysčiai; žemės ūkio produkcijos stabilizatoriai; maisto produktų konservantai, maisto produktų rauginės medžiagos; geriamo vandens apdorojimo fosfatai.

17 sintetiniai pluoštai ir siūlai (ne tekstilės reikmėms).

(310)(320)(330) 75/285207, 1997 05 02, US

---

(111) **35690** (156) 2007 08 10
(210) *97-2424* (220) *1997 08 18*
(186) *2017 08 18*

(732) LIPOID GmbH, Frigenstrasse 4, 67065 Ludwigshafen, DE

(740) Reda Žabolienė, 7, Advokatės Redos Žabolienės kontora METIDA, Verslo centras VERTAS, Gynėjų g. 16, LT-01109 Vilnius, LT

(540)

Lipoid

(511)

1 lecitinas kaip technologinis ir fiziologinis priedas medicinos, kosmetikos preparatams ir gėrimams gaminti; lecitinas kaip technologinis ir fiziologinis priedas maistui ir dietiniam maistui.

---

(111) **35696** (156) 2007 08 13
(210) *97-2467* (220) *1997 08 21*
(186) *2017 08 21*

(732) SCHUELKE & MAYR GmbH, Robert-Koch-Strasse 2, 22851 Norderstedt, DE

(740) Reda Žabolienė, 7, Advokatės Redos Žabolienės kontora METIDA, Verslo centras VERTAS, Gynėjų g. 16, LT-01109 Vilnius, LT

(540)

„S & M“

(531) 24.17, 27.5

(511)

1 cheminiai preparatai pramonės reikmėms.

3 valymo preparatai su dezinfekuojančiu veikimu arba be jo; muilas; kūno ir grožio priežiūros priemonės; grindų ir kitų paviršių priežiūros priemonės; pramoninių ir medicininių įrenginių ir prietaisų valymo ir dezodoravimo preparatai.

5 dezinfekavimo preparatai su valančiu veikimu arba be jo; pramoninių ir medicininių įrengimų ir prietaisų dezinfekavimo preparatai.

---

(111) **35697** (156) 2007 08 13
(210) *97-2468* (220) *1997 08 21*
(186) *2017 08 21*

(732) SCHUELKE & MAYR GmbH, Robert-Koch-Strasse 2, 22851 Norderstedt, DE

(740) Reda Žabolienė, 7, Advokatės Redos Žabolienės kontora METIDA, Verslo centras VERTAS, Gynėjų g. 16, LT-01109 Vilnius, LT

(540)

GROTANAT

(511)

1 chemijos produktai pramonės ir mokslo reikmėms; maisto produktų konservavimo medžiagos.

3 parfumerija, kosmetikos gaminiai, eteriniai aliejai, muilas, kvapniosios medžiagos, kvepalai.

5 vaistai, cheminiai preparatai medicinos ir higienos reikmėms, farmaciniai preparatai, odos priežiūros priemonės, pleistrai, tvarsliava, gyvūnų kenkėjų ir augalų naikinimo priemonės, dezinfekavimo preparatai.

---

(111) **35698** *(156)* 2007 08 13
(210) *97-2469* *(220)* *1997 08 21*
(186) *2017 08 21*

(732) SCHUELKE & MAYR GmbH, Robert-Koch-Strasse 2, 22851 Norderstedt, DE

(740) Reda Žabolienė, 7, Advokatės Redos Žabolienės kontora METIDA, Verslo centras VERTAS, Gynėjų g. 16, LT-01109 Vilnius, LT

(540)

GIGASEPT

(511)

3 muilas, valymo preparatai su dezinfekuojančiu poveikiu arba be jo; kūno ir grožio priežiūros priemonės, kosmetika, parfumerijos gaminiai.

5 farmaciniai ir veterinariniai preparatai; higienos preparatai; dezinfekavimo preparatai; gyvūnų kenkėjų ir augalų naikinimo priemonės, fungicidai ir herbicidai.

---

(111) **35699** *(156)* 2007 08 13
(210) *97-2470* *(220)* *1997 08 21*
(186) *2017 08 21*

(732) SCHUELKE & MAYR GmbH, Robert-Koch-Strasse 2, 22851 Norderstedt, DE

(740) Reda Žabolienė, 7, Advokatės Redos Žabolienės kontora METIDA, Verslo centras VERTAS, Gynėjų g. 16, LT-01109 Vilnius, LT

(540)

KODAN

(511)

3 muilas, valymo preparatai su dezinfekuojančiu poveikiu arba be jo; kūno ir grožio priežiūros priemonės, kosmetika, parfumerijos gaminiai.

5 farmaciniai ir veterinariniai preparatai; higienos preparatai; dezinfekavimo preparatai; gyvūnų kenkėjų ir augalų naikinimo priemonės, fungicidai ir herbicidai.

---

(111) **35700** *(156)* 2007 08 13
(210) *97-2471* *(220)* *1997 08 21*
(186) *2017 08 21*

(732) SCHUELKE & MAYR GmbH, Robert-Koch-Strasse 2, 22851 Norderstedt, DE

(740) Reda Žabolienė, 7, Advokatės Redos Žabolienės kontora METIDA, Verslo centras VERTAS, Gynėjų g. 16, LT-01109 Vilnius, LT

(540)

PRIMASEPT

(511)

3 muilas, valymo preparatai, kūno ir grožio priežiūros priemonės, odos ir rankų dezinfekavimo ir/arba valymo priemonės, kosmetika, parfumerijos gaminiai.

5 farmaciniai ir veterinariniai preparatai; higienos preparatai; dezinfekavimo preparatai; vaistai, cheminiai preparatai medicinos ir higienos reikmėms.

---

(111) **35701** *(156)* 2007 08 13
(210) *97-2472* *(220)* *1997 08 21*
(186) *2017 08 21*

(732) SCHUELKE & MAYR GmbH, Robert-Koch-Strasse 2, 22851 Norderstedt, DE

(740) Reda Žabolienė, 7, Advokatės Redos Žabolienės kontora METIDA, Verslo centras VERTAS, Gynėjų g. 16, LT-01109 Vilnius, LT

(540)

TERRALIN

(511)

3 muilas, valymo preparatai su dezinfekuojančiu poveikiu arba be jo, kūno ir grožio priežiūros priemonės, parfumerijos gaminiai.

5 farmaciniai ir veterinariniai preparatai; higienos preparatai; dezinfekavimo preparatai; kenkėjų naikinimo preparatai, fungicidai, herbicidai.

---

(111) **35702** *(156)* 2007 08 13
(210) *97-2473* *(220)* *1997 08 21*
(186) *2017 08 21*

(732) SCHUELKE & MAYR GmbH, Robert-Koch-Strasse 2, 22851 Norderstedt, DE

(740) Reda Žabolienė, 7, Advokatės Redos Žabolienės kontora METIDA, Verslo centras VERTAS, Gynėjų g. 16, LT-01109 Vilnius, LT

(540)

OCTENISEPT

(511)

3 muilas, valymo preparatai su dezinfekuojančiu poveikiu arba be jo, kūno ir grožio priežiūros priemonės, parfumerijos gaminiai.

5 farmaciniai ir veterinariniai preparatai; higienos preparatai; dezinfekavimo preparatai; kenkėjų naikinimo preparatai, fungicidai, herbicidai.

---

(111) **35703** *(156)* 2007 08 13
(210) *97-2474* *(220)* *1997 08 21*
(186) *2017 08 21*

(732) SCHUELKE & MAYR GmbH, Robert-Koch-Strasse 2, 22851 Norderstedt, DE

(740) Reda Žabolienė, 7, Advokatės Redos Žabolienės kontora METIDA, Verslo centras VERTAS, Gynėjų g. 16, LT-01109 Vilnius, LT

(540)

MIKROZID

(511)

3 muilas, valymo preparatai su dezinfekuojančiu poveikiu arba be jo, kūno ir grožio priežiūros priemonės, parfumerijos gaminiai.

5 farmaciniai ir veterinariniai preparatai; higienos preparatai; dezinfekavimo preparatai; kenkėjų naikinimo preparatai, fungicidai, herbicidai.

---

(111) **35704** *(156)* 2007 08 13
(210) *97-2475* *(220)* *1997 08 21*
(186) *2017 08 21*
(732) SCHUELKE & MAYR GmbH, Robert-Koch-Strasse 2, 22851 Norderstedt, DE
(740) Reda Žabolienė, 7, Advokatės Redos Žabolienės kontora METIDA, Verslo centras VERTAS, Gynėjų g. 16, LT-01109 Vilnius, LT
(540)

DESDERMAN

(511)
3 muilas, valymo preparatai su dezinfekuojančiu poveikiu arba be jo, kūno ir grožio priežiūros priemonės, parfumerijos gaminiai.
5 farmaciniai ir veterinariniai preparatai; higienos preparatai; dezinfekavimo preparatai; kenkėjų naikinimo preparatai, fungicidai, herbicidai.

---

(111) **35705** *(156)* 2007 08 13
(210) *97-2476* *(220)* *1997 08 21*
(186) *2017 08 21*
(732) SCHUELKE & MAYR GmbH, Robert-Koch-Strasse 2, 22851 Norderstedt, DE
(740) Reda Žabolienė, 7, Advokatės Redos Žabolienės kontora METIDA, Verslo centras VERTAS, Gynėjų g. 16, LT-01109 Vilnius, LT
(540)

DESMANOL

(511)
3 parfumerija, kūno ir grožio priežiūros priemonės, eteriniai aliejai, muilas ir skalbimo preparatai.
5 vaistai, cheminiai preparatai (farmacijos ir medicinos reikmėms); dezinfekavimo preparatai; tvarsliava, gyvūnų kenkėjų ir augalų naikinimo priemonės.

---

(111) **35706** *(156)* 2007 08 13
(210) *97-2477* *(220)* *1997 08 21*
(186) *2017 08 21*
(732) SCHUELKE & MAYR GmbH, Robert-Koch-Strasse 2, 22851 Norderstedt, DE
(740) Reda Žabolienė, 7, Advokatės Redos Žabolienės kontora METIDA, Verslo centras VERTAS, Gynėjų g. 16, LT-01109 Vilnius, LT
(540)

OCTENIDERM

(511)
5 išoriniai vaistai, žaizdų gydymo priemonės, dezinfekavimo preparatai, antiseptinės priemonės su terapiniu ir/arba profilaktiniu poveikiu, cheminiai preparatai medicinos reikmėms su terapiniu ir/arba profilaktiniu poveikiu, cheminiai preparatai medicinos reikmėms.

---

(111) **35708** *(156)* 2007 08 01
(210) *97-2490* *(220)* *1997 08 22*
(186) *2017 08 22*
(732) INTERNATIONALE FRUCHTIMPORT GESELLSCHAFT WEICHERT & CO KG, Banksstrasse 28, 20097 Hamburg, DE
(740) Reda Žabolienė, 7, Advokatės Redos Žabolienės kontora METIDA, Verslo centras VERTAS, Gynėjų g. 16, LT-01109 Vilnius, LT
(540)



(531) 26.4, 27.1
(511)
29 konservuoti, džiovinti, virti ir kepti vaisiai ir daržovės; drebučiai, uogienės, vaisių kompotai.
31 švieži vaisiai ir daržovės, tropiniai vaisiai.

---

(111) **35709** *(156)* 2007 08 13
(210) *97-2491* *(220)* *1997 08 22*
(186) *2017 08 22*
(732) SCHUELKE & MAYR GmbH, Robert-Koch-Strasse 2, 22851 Norderstedt, DE
(740) Reda Žabolienė, 7, Advokatės Redos Žabolienės kontora METIDA, Verslo centras VERTAS, Gynėjų g. 16, LT-01109 Vilnius, LT
(540)

PERFORM

(511)
3 valymo preparatai su dezinfekuojančiu poveikiu arba be jo.
5 dezinfekavimo preparatai su valančiu poveikiu arba be jo.

---

(111) **35710** *(156)* 2007 08 13
(210) *97-2492* *(220)* *1997 08 22*
(186) *2017 08 22*
(732) OLYMPUS CORPORATION, 43-2, Hatagaya 2-chome, Shibuya-ku, Tokyo, JP
(740) Marija Lenkutienė, 6, Patentinių paslaugų centras, UAB, J.Basanavičiaus g. 11/1, LT-03108 Vilnius, LT
(540)

OLYMPUS

(531) 27.5
(511)
2 dažiklis (spausdintuvams ir kopijavimo aparatams).
9 duomenų, garso ar vaizdo įrašymo, perdavimo ir atkūrimo aparatūra kontorų reikmėms; diktofonai, centrinės diktofoninės sistemos, pritaikytos distanciniam valdymui; automatinio atsakymo telefonų aparatai; optiniai kortų skaitymo ir įrašymo aparatai; magnetinės, optinės ir elektroninės įrašymo laikmenos ir įrašų diskai kontorų reikmėms; skaičiavimo mašinos, duomenų dorojimo įrenginiai, kompiuteriai, kompiuterių periferiniai įrenginiai, būtent: monitoriai, spausdintuvai, popieriaus rūšiuokliai, braižytuvai, skleistuvai, brūkšninio kodo skaitymo įrenginiai, įrašų diskų sukimo prietaisai, įrašų diskų failų formavimo įrenginiai ir duomenų dorojimo programos (priskirtos prie 9 klasės) kontorų reikmėms; fotokopijavimo mašinos (tarp jų elektrostatinės kopijavimo mašinos), dokumentų padavimo įrenginiai ir rūšiuokliai; anksčiau paminėtų prekių dalys; specializuoti gabenimo dėklai aukščiau išvardintoms prekėms; apsauginiai patiesalai ir uždangalai nuo dulkių aukščiau išvardintoms prekėms; rūšiuokliai spausdintuvams; vdeospausdintuvai; spalvotojo monitoriaus regimieji displėjiniai šalmo telefonai, taškinio kodo skaitymo įrenginiai; taškinio kodo

įrašymo įrenginiai, balso įrašymo įrenginiai, vaizdo atkūrimo įrenginiai, nejudamos vaizdo kameros, optiniai ženklų skaitytuvai, skaitmeniniai signalo procesoriai, garso, vaizdo, ženklų ir/arba duomenų kodavimo ir dekodavimo kompiuterių programos; dinaminių elektroninių lentelių apdorojimo programos, duomenų banko programos, tekstų apdorojimo programos, stalinės leidybos programos, puslapio komponavimo programos, kūrybinio darbo programos, kompiuterių programos, skirtos signalo formavimui, optiniam ženklų skaitymui, elektroninių muzikinių instrumentų skaitmeniniam interfeisui, muzikos kūrimui, muzikinių žymenų įrašymui, teleryšiams, moksliniams skaičiavimams ir analizei, automatizuotam projektavimui, automatizuotai gamybai ir/arba trimačiam braižymui.

16 kontoros įrenginiai, būtent: rašomosios mašinėlės, dauginimo aparatai ir gabenimo dėklai aukščiau paminėtoms prekėms; popierius; kopijavimo popierius; kalkė; dažomosios (kopijavimo) juostos; spausdintiniai leidiniai; knygos; žurnalai; fotonuotraukos; laikraščiai; instrukciniai žinynai; kortos; sveikinimo atvirukai; žemėlapiai (geografijos); kalendoriai; natų sąsiuviniai; knygų juostelės (žymekliai); plastikiniai lakštai projektoriams; lipniosios juostos; lipdukai.

---

(111) **35771** *(156)* 2007 08 13
(210) *97-2565* *(220)* *1997 08 28*
(186) *2017 08 28*

(732) SAULIAUS BUIVYDO FIRMA “DZŪKIJOS POPIERIUS”, Rotušės a. 16, LT-62141 Alytus, LT

(740) Reda Žabolienė, 7, Advokatės Redos Žabolienės kontora METIDA, Verslo centras VERTAS, Gynėjų g. 16, LT-01109 Vilnius, LT

(540)

DZŪKIJOS POPIERIUS

(511)

35 reklama; verslo vadyba; verslo tvarkyba; įstaigų veikla.

---

(111) **36171** *(156)* 2007 08 13
(210) *97-4044* *(220)* *1997 12 23*
(186) *2017 12 23*

(732) VIEŠOJI ĮSTAIGA “EKOAGROS”, K. Donelaičio g. 33/ A. Mickevičiaus g. 48, LT-44240 Kaunas, LT

(740) Reda Žabolienė, 7, Advokatės Redos Žabolienės kontora METIDA, Verslo centras VERTAS, Gynėjų g. 16, LT-01109 Vilnius, LT

(540)



(531) 26.1

(511)

29 mėsa, žuvis, paukštiena ir žvėriena; mėsos ekstraktai; konservuoti, džiovinti, virti ir kepti vaisiai ir daržovės; drebučiai, uogienės, vaisių kompotai; kiaušiniai, pienas ir pieno produktai; maistiniai aliejai ir riebalai.

30 kava, arbata, kakava, cukrus, ryžiai, tapijoka, sago kruopos, kavos pakaitalai; miltai ir grūdų produktai, duona, pyragas ir konditerijos gaminiai, ledai; medus, sirupas; mielės, kepimo milteliai; druska, garstyčios; actas, padažai; prieskoniai; ledas.

31 žemės ūkio, sodo, miško produktai, nepriskirti prie kitų klasių, ir grūdai; gyvi gyvūnai; šviežі vaisiai ir daržovės; sėklos, gyvi augalai ir gėlės; pašarai, salyklas.

32 alus; mineralinis ir gazuotas vanduo, kiti gaivieji gėrimai; vaisių gėrimai ir vaisių sultys; sirupai ir kiti gėrimų gaminimo mišiniai.

---

(111) **36198** *(156)* 2007 08 13
(210) *97-2478* *(220)* *1997 08 21*
(186) *2017 08 21*

(732) SCHUELKE & MAYR GmbH, Robert-Koch-Strasse 2, 22851 Norderstedt, DE

(740) Reda Žabolienė, 7, Advokatės Redos Žabolienės kontora METIDA, Verslo centras VERTAS, Gynėjų g. 16, LT-01109 Vilnius, LT

(540)

ESEMTAN

(511)

3 parfumerija, eteriniai aliejai, muilas, skalbimo priemonės, kūno ir grožio priežiūros priemonės.

5 vaistai, cheminiai preparatai medicinos ir farmacijos reikmėms; tvarsliava, gyvūnų kenkėjų ir augalų kenkėjų naikinimo priemonės, dezinfekavimo priemonės.

10 medicinos aparatai ir prietaisai, ypač medicininės lovos ir jų reikmenys bei folijos, operacinės kėdės, stalai, lovos, vežimėliai ir jų reikmenys.

---

(111) **36264** *(156)* 2007 08 01
(210) *98-1205* *(220)* *1998 04 16*
(186) *2018 04 16*

(732) UAB “ŠVYTURYS-UTENOS ALUS”, Pramonės g.12, LT-28500 Utena, LT

(740) Reda Žabolienė, 7, Advokatės Redos Žabolienės kontora METIDA, Verslo centras VERTAS, Gynėjų g. 16, LT-01109 Vilnius, LT

(540)

ŠVYTURYS

(511)

32 alus.

---

(111) **36265** *(156)* 2007 08 01
(210) *98-1206* *(220)* *1998 04 16*
(186) *2018 04 16*

(732) UAB “ŠVYTURYS-UTENOS ALUS”, Pramonės g.12, LT-28500 Utena, LT

(740) Reda Žabolienė, 7, Advokatės Redos Žabolienės kontora METIDA, Verslo centras VERTAS, Gynėjų g. 16, LT-01109 Vilnius, LT

(540)



(531) 27.5

(511)

32 alus.

---

(111) **36269** *(156)* 2007 08 01
(210) *98-1210* *(220)* *1998 04 16*
(186) *2018 04 16*

(732) UAB "ŠVYTURYS-UTENOS ALUS", Pramonės g.12, LT-28500 Utena, LT
(740) Reda Žabolienė, 7, Advokatės Redos Žabolienės kontora METIDA, Verslo centras VERTAS, Gynėjų g. 16, LT-01109 Vilnius, LT
(540)

GINTARINIS

(511)
32 alus.

---

(111) **36271** (156) 2007 08 01
(210) *98-1212* (220) *1998 04 16*
(186) *2018 04 16*
(732) UAB "ŠVYTURYS-UTENOS ALUS", Pramonės g.12, LT-28500 Utena, LT
(740) Reda Žabolienė, 7, Advokatės Redos Žabolienės kontora METIDA, Verslo centras VERTAS, Gynėjų g. 16, LT-01109 Vilnius, LT
(540)

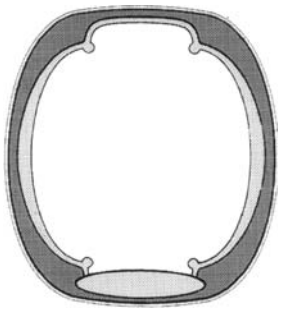

(531) 25.1, 26.1
(511)
32 alus.

---

(111) **36272** (156) 2007 08 01
(210) *98-1213* (220) *1998 04 16*
(186) *2018 04 16*
(732) UAB "ŠVYTURYS-UTENOS ALUS", Pramonės g.12, LT-28500 Utena, LT
(740) Reda Žabolienė, 7, Advokatės Redos Žabolienės kontora METIDA, Verslo centras VERTAS, Gynėjų g. 16, LT-01109 Vilnius, LT
(540)



(531) 3.7, 5.13, 24.1, 25.3, 29.1
(591) aukso, geltona, juoda, balta.
(511)
32 alus.

---

(111) **36279** (156) 2007 08 01
(210) *98-1254* (220) *1998 04 21*
(186) *2018 04 21*
(732) UAB "ŠVYTURYS-UTENOS ALUS", Pramonės g.12, LT-28500 Utena, LT
(740) Reda Žabolienė, 7, Advokatės Redos Žabolienės kontora METIDA, Verslo centras VERTAS, Gynėjų g. 16, LT-01109 Vilnius, LT
(540)



(531) 5.13, 24.1, 25.1, 29.1
(591) mėlyna, juoda, ruda, balta.
(511)
32 alus.

---

(111) **36280** (156) 2007 08 01
(210) *98-1255* (220) *1998 04 21*
(186) *2018 04 21*
(732) UAB "ŠVYTURYS-UTENOS ALUS", Pramonės g.12, LT-28500 Utena, LT
(740) Reda Žabolienė, 7, Advokatės Redos Žabolienės kontora METIDA, Verslo centras VERTAS, Gynėjų g. 16, LT-01109 Vilnius, LT
(540)



(526) UTENOS ALUS
(531) 5.13, 29.1
(591) mėlyna, aukso, juoda, balta.
(511)
32 alus.
35 reklama; prekių sukaupimas (išskyrus vežimą) kitiems, teikiantis pirkėjams galimybę patogiai apžiūrėti ir įsigyti tų prekių.

---

(111) **36281** (156) 2007 08 01
(210) *98-1256* (220) *1998 04 21*
(186) *2018 04 21*
(732) UAB "ŠVYTURYS-UTENOS ALUS", Pramonės g.12, LT-28500 Utena, LT
(740) Reda Žabolienė, 7, Advokatės Redos Žabolienės kontora METIDA, Verslo centras VERTAS, Gynėjų g. 16, LT-01109 Vilnius, LT
(540)



(526) UTENOS
(531) 5.13, 29.1
(591) mėlyna, aukso, juoda, balta.

(511)
32 alus.
35 prekių sukaupimas (išskyrus vežimą) kitiems, teikiantis pirkėjams galimybę patogiai apžiūrėti ir įsigyti tų prekių.

---

(111) **36308** *(156)* 2007 08 08
(210) *97-3959* *(220)* *1997 12 16*
(186) *2017 12 16*
(732) UAB “AUTODALYS ŠANČIUOSE” IR KO, Sodų g. 47, LT-45261 Kaunas, LT
(740) Reda Žabolienė, 7, Advokatės Redos Žabolienės kontora METIDA, Verslo centras VERTAS, Gynėjų g. 16, LT-01109 Vilnius, LT
(540)



(531) 3.7, 26.3
(511)
35 prekių sukaupimas (išskyrus vežimą) kitiems, teikiantis pirkėjams galimybę patogiai apžiūrėti ir įsigyti tų prekių.

---

(111) **36315** *(156)* 2007 08 08
(210) *98-0315* *(220)* *1998 01 28*
(186) *2018 01 28*
(732) UAB “PRAMUŠTGALVIS", Stoties g.14-4, LT-77157 Šiauliai, LT
(740) Reda Žabolienė, 7, Advokatės Redos Žabolienės kontora METIDA, Verslo centras VERTAS, Gynėjų g. 16, LT-01109 Vilnius, LT
(540)



(531) 26.13, 27.1
(511)
35 reklama; verslo vadyba; verslo tvarkyba; įstaigų veikla.

---

(111) **36323** *(156)* 2007 08 13
(210) *98-0365* *(220)* *1998 01 30*
(186) *2018 01 30*
(732) VIEŠOJI ĮSTAIGA “EKOAGROS”, K. Donelaičio g. 33/ A. Mickevičiaus g. 48, LT-44240 Kaunas, LT
(740) Reda Žabolienė, 7, Advokatės Redos Žabolienės kontora METIDA, Verslo centras VERTAS, Gynėjų g. 16, LT-01109 Vilnius, LT
(540)



(531) 27.5
(511)
42 žemės ūkio paslaugos; mokslo ir pramonės tyrimai; kokybės tikrinimas; cheminiai tyrimai; cheminė analizė; specialistų konsultacijos (nesusijusios su verslu); žemės ūkio produktų sertifikavimas.

---

(111) **36357** *(156)* 2007 08 01
(210) *97-3190* *(220)* *1997 10 23*
(186) *2017 10 23*
(732) ANDREAS STIHL AG & CO KG, Badsstrasse 115, D-71336 Waiblingen, DE
(540)



(531) 27.5
(511)
7 mašinos ir staklės; varikliai (išskyrus antžeminių transporto priemonių); mašinų sankabų ir pavarų elementai (išskyrus antžeminių transporto priemonių); žemės ūkio padargai (išskyrus rankinius).

---

(111) **36449** *(156)* 2007 08 16
(210) *98-0819* *(220)* *1998 03 06*
(186) *2018 03 06*
(732) HOUSE OF PRINCE A/S, Tobaksvejen 4, 2860 Soeborg, DK
(740) Marius Jakulis Jason, 3, AAA Baltic Service Company, J. Jasinskio g. 16B, Biurų centras Victoria, LT-01112 Vilnius, LT
(540)

CAINES

(511)
34 tabakas; rūkymo reikmenys; degtukai.

---

(111) **36450** *(156)* 2007 08 16
(210) *98-0820* *(220)* *1998 03 06*
(186) *2018 03 06*
(732) HOUSE OF PRINCE A/S, Tobaksvejen 4, 2860 Soeborg, DK
(740) Marius Jakulis Jason, 3, AAA Baltic Service Company, J. Jasinskio g. 16B, Biurų centras Victoria, LT-01112 Vilnius, LT
(540)

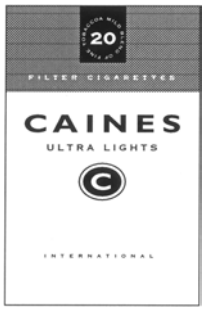

(531) 25.1, 26.1
(511)
34 tabakas; rūkymo reikmenys; degtukai.

---

(111) **36766** *(156)* 2007 08 01
(210) *97-3562* *(220)* *1997 11 21*
(186) *2017 11 21*

(732) UAB “AMANDA”, Gedimino pr.2/1-24, 2001 Vilnius, LT

(740) Reda Žabolienė, 7, Advokatės Redos Žabolienės kontora METIDA, Verslo centras VERTAS, Gynėjų g. 16, LT-01109 Vilnius, LT

(540)



(531) 26.3, 26.11

(511)

35 reklama; verslo vadyba; verslo tvarkyba; įstaigų veikla; prekių sukaupimas (išskyrus vežimą) kitiems, teikiantis pirkėjams galimybę patogiai apžiūrėti ir įsigyti tų prekių.

37 statyba; taisymas (remontas); įtaisymo ir įrengimo paslaugos.

---

(111) **37004** *(156)* 2007 08 13

(210) *98-0785* *(220)* *1998 03 05*

(186) *2018 03 05*

(732) AKCINĖ BENDROVĖ “NAUJOJI RINGUVA”, Staniūnų g.1, LT-35179 Panevėžys, LT

(740) Reda Žabolienė, 7, Advokatės Redos Žabolienės kontora METIDA, Verslo centras VERTAS, Gynėjų g. 16, LT-01109 Vilnius, LT

(540)



(531) 5.1, 25.1, 28.5

(511)

3 muilas, muilas nuo kojų prakaitavimo, muilas nuo prakaitavimo, dezinfekcinis muilas, dezodoravimo muilas, gabalinis muilas, naminių gyvūnėlių šampūnai, odos priežiūros kosmetiniai preparatai, odų kremai, tualetinis pienelis, batų kremai, gabalinis prausiamasis (tualetinis) muilas ir gydomasis muilas.

---

(111) **37049** *(156)* 2007 08 13

(210) *98-1185* *(220)* *1998 04 15*

(186) *2018 04 15*

(732) AKCINĖ BENDROVĖ “NAUJOJI RINGUVA”, Staniūnų g.1, LT-35179 Panevėžys, LT

(740) Reda Žabolienė, 7, Advokatės Redos Žabolienės kontora METIDA, Verslo centras VERTAS, Gynėjų g. 16, LT-01109 Vilnius, LT

(540)



(531) 2.9, 9.1, 19.3, 25.1, 29.1

(591) mėlyna, žalia, raudona, ruda, geltona, juoda, balta.

(511)

3 muilas (skystas, su tulžimi).

---

(111) **37685** *(156)* 2007 08 01

(210) *98-0173* *(220)* *1998 01 21*

(186) *2018 01 21*

(732) UAB “AMANDA”, Gedimino pr.2/1-24, 2001 Vilnius, LT

(740) Reda Žabolienė, 7, Advokatės Redos Žabolienės kontora METIDA, Verslo centras VERTAS, Gynėjų g. 16, LT-01109 Vilnius, LT

(540)



(531) 26.11, 29.1

(591) mėlyna, pilka.

(511)

35 reklama; verslo vadyba; verslo tvarkyba; įstaigų veikla.

37 statyba; taisymas (remontas); įtaisymo ir įrengimo paslaugos.

---

(111) **37686** *(156)* 2007 08 01

(210) *98-0174* *(220)* *1998 01 21*

(186) *2018 01 21*

(732) UAB “AMANDA”, Gedimino pr.2/1-24, 2001 Vilnius, LT

(740) Reda Žabolienė, 7, Advokatės Redos Žabolienės kontora METIDA, Verslo centras VERTAS, Gynėjų g. 16, LT-01109 Vilnius, LT

(540)



(531) 26.11, 27.5

(511)

35 reklama; verslo vadyba; verslo tvarkyba; įstaigų veikla.

37 statyba; taisymas (remontas); įtaisymo ir įrengimo paslaugos.

(111) **37687** *(156)* 2007 08 01
(210) *98-0175* *(220)* *1998 01 21*
(186) *2018 01 21*
(732) UAB “AMANDA”, Gedimino pr.2/1-24, 2001 Vilnius, LT
(740) Reda Žabolienė, 7, Advokatės Redos Žabolienės kontora METIDA, Verslo centras VERTAS, Gynėjų g. 16, LT-01109 Vilnius, LT
(540)



(531) 26.11, 27.5
(511)
35 reklama; verslo vadyba; verslo tvarkyba; įstaigų veikla.
37 statyba; taisymas (remontas); įtaisymo ir įrengimo paslaugos.

---

(111) **37812** *(156)* 2007 08 13
(210) *98-2422* *(220)* *1998 07 08*
(186) *2018 07 08*
(732) AKCINĖ BENDROVĖ “NAUJOJI RINGUVA”, Staniūnų g.1, LT-35179 Panevėžys, LT
(740) Reda Žabolienė, 7, Advokatės Redos Žabolienės kontora METIDA, Verslo centras VERTAS, Gynėjų g. 16, LT-01109 Vilnius, LT
(540)



(531) 26.1, 26.11, 27.7
(511)
3 balinimo preparatai ir kitos skalbimo medžiagos; valymo, poliravimo, šveitimo ir švitrinamojo apdirbimo preparatai; muilas; parfumerija, eteriniai aliejai, kosmetika, plaukų losjonai; dantų milteliai ir pastos.
21 namų apyvokos arba virtuvės reikmenys ir indai (išskyrus brangiųjų metalų arba jais padengtus); šukos ir kempinės; šepečiai (išskyrus teptukus); šepečių medžiagos; valymo reikmenys; metaliniai raizginiai šveistukai; neapdirbtas arba iš dalies apdirbtas stiklas (išskyrus statybinį); stiklo, porceliano ir keramikos gaminiai, nepriskirti prie kitų klasių.
35 prekių sukaupimas (išskyrus vežimą) kitiems, teikiantis pirkėjams galimybę patogiai apžiūrėti ir įsigyti tų prekių.

---

(111) **40149** *(156)* 2007 08 13
(210) *97-3295* *(220)* *1997 10 31*
(186) *2017 10 31*
(732) SCHOTT AG, Hattenbergstrasse 10, 55122 Mainz, DE
(740) Vytautas Dovydėnas, 1, Grybo g. 41-38, LT-10320 Vilnius, LT
(540)

SCHOTT

(531) 27.5
(511)
7 mašinų dalys ir detalės (metalo, medienos, plastmasių, stiklo, tekstilės ir odos apdirbimo mašinoms); mašinos (farmacijos talpoms, jų dalims ir reikmenims gaminti).
9 laboratoriniai prietaisai, aparatai, laboratoriniai instrumentai ir jų dalys; laboratoriniai indai tūrio matavimui, filtrai, briaunuoti nugludinti stikliniai indai, apvaliadugnės ir plokščiadugnės kolbos, įskaitant Erlenmeyerio ir Kjeldahlio kolbas, reakcijų kolbos, destiliacinės kolbos, chemijos mėgintuvėliai, piltuvėliai, išgarinimo ir kristalizaciniai indai, išgaubti laboratoriniai stiklo gaminiai, lašintuvai, Petri taurelės, lašinimo piltuvėliai, svėrimo stiklinėlės, pipetės, biuretės, matavimo cilindrai, maišymo cilindrai, matavimo kolbos, nusiurbimo indeliai, filtravimo plokštelės, filtravimo žvakės, filtravimo tigliai, filtravimo alonžai, siurbiamieji filtrai, sraigtiniai filtrai, dujų plovimo indeliai, nusiurbimo vamzdeliai, filtravimo vamzdeliai, eksikatoriai, plokšti flanšiniai reakcijų indai, laboratorinių prietaisų maišytuvų guolių įvorės ir velenai, čiaupai, jungiamosios detalės, ventiliai, elektrodai (skirti matuoti pH, oksidacijos ir reoksidacijos potencialą ir laidumą, tarpiniams, elektrolitiniams bei pagalbiniams tirpalams); matavimo prietaisai, būtent: pH-metrai, O2-metrai, konduktometrai, kapiliariniai viskozimetrai, automatiniai klampumo matavimo prietaisai; viskozimetrų plovimo automatai, termostatai, distiliaciniai prietaisai, laboratoriniai virintuvai, titravimo automatai, personalinių kompiuterių valdomi titravimo įrenginiai; panardinamieji ir pratekamieji matavimo davikliai; komplektiniai technologiniai įrenginiai ir jų dalys, tap pat iš specialaus stiklo (distiliacijai, rektifikavimui, ekstrakcijai, absorbcijai, cheminėms reakcijoms), būtent: vamzdynai, saugaus stebėjimo stiklai, armatūra, indai ir maišyklės; laboratoriniai dozavimo ir išcentriniai siurbliai, spiraliniai, vamzdiniai, blokiniai šilumos reguliavimo aparatai; matavimo technikos ir automatinio reguliavimo prietaisai, būtent: termometrai, prietaisai su laikrodiniu mechanizmu, jungtys ir sandarikliai, stelažų detalės, (stelažiniai vamzdžiai, stelažų kojelės, vamzdžių jungtys ir movos, šarnyriniai sujungikliai); filtrų iš sukepinto stiklo akyti elementai; stiklinės detalės, kolbos, vamzdeliai, ekranai, piltuvėliai, kakleliai, užmovų stiklai, televizorių kineskopų ir monitorių, fotodaugintuvų, blyksčių lempų, išlydžio lempų, rentgeno vamzdelių ir videostiprintuvų elektroninių spindulių vamzdelių stiklo lydinys ir anodai; vakuuminiai, sandarūs izoliuoti stiklo ir metalo lydiniai tranzistoriams, diodams, kvarco rezonatoriams, mišrioms schemoms, reaktorių saugos talpykloms, davikliams ir ličio baterijoms; optoelektroninių konstrukcinių elementų langų, lęšių ir filtravimo dangteliai; kondensatorių, varžų, saugiklių, integrinių schemų specialūs stiklai; gerkoninių perjungiklių, diodų, kondensatorių, varžų, saugiklių, specialių lempų hermetiniai vamzdžių nuopjovų pavidalo specialūs stiklai; integrinės optinės detalės, šviesolaidžių ir šakotuvų, plėvelinių bangolaidžių, Y-šakotuvų, žvaigždinių ryšio elementų, multi- ir demultipleksorių, interferometrų ir žiedinių rezonatorių davikliai ir integrinės optinės schemos, čipai; matavimo ir automatinio reguliavimo pluoštinės optikos prietaisai ir jų dalys, stiklo pluošto šviesolaidiniai strypai ir kūgiai, lankstūs vaizdo laidininkai, liuminescencinio apšvietimo šaltiniai ir lankstūs šviesolaidžiai, lazerinio nutaikymo įrenginiai; besikeičiančių kelio ženklų ir transporto priemonių dispečerinio valdymo

sistemų pluoštinės optikos komponentai ir apšvietimo įtaisai; optiniai stiklai, spinduliavimo filtrai, interferenciniai filtrai, optiniai filtrai, optinių detalių, lęšių, prizmių, veidrodinių prietaisų ir instrumentų optikos, oftalmologinės paskirties, akinių stiklų, kamerų, žiūronų, teleskopų ir optinių prietaisų objektyvų specialus stiklas ir stiklo keramikos komponentės, lazerinis stiklas, Čerenkovo stiklai, scintiliaciniai stiklai, spindulių apsaugos stiklai, veidrodžių pagrindai iš stiklo keramikos; optiniai pluoštai ir pluoštinės optikos šerdiniai stiklai; galingų lazerių energijos stiprinimo fosfatiniai ir silikatiniai stiklai, diagnostiniai ir spindulių valdymo filtrai; foto ir kino šviestuvų bei didelio galingumo lempų apsauginiai, šviesą sklaidantys stiklai.

10 chirurginių, medicininių, stomatologinių ir veterinarinių prietaisų bei aparatų dalys iš stiklo ir specialaus stiklo; stomatologinis specialus stiklas smulkių miltelių pavidalu; medicininės technikos pluoštinės optikos prietaisai ir jų dalys, endoskopai; lašelinės pipetės, injekcijų švirkštai.

11 apšvietimo, šildymo ir garo gaminimo įrenginių, virtuvinių šildymo prietaisų, šaldymo įrenginių, džiovintuvų, ventiliacinių ir vandens tiekimo sistemų, sanitarinių įrenginių dalys iš stiklo, specialus stiklo arba stiklo keramikos; stiklo keraminės kaitinimo plokštės, viryklių, kaitinimo įrenginių, krosnių, boilerių, deginimo krosnių, džiovintuvų, skalbimo mašinų saugūs stiklai; šviesos technikos lempų stiklai ir detalės; dujinės lempos, reflektoriai, lempų gaubtai, lempiniai stiklai, šviesos sklaidytuvai, audros žibintų, didelio galingumo lempų, žvejybos lempų, kempingų lempų stikliniai gaubtai; išorinių šviestuvų ir patalpų šviestuvų stiklai; apšvietimo įtaisai ir šviesos sklaidytuvai; stiklinės soliariumų dangos; transporto priemonių apšvietimo prietaisai ir jų dalys; saulės kolektoriai.

12 transporto priemonių priekiniai stiklai, užpakalinio vaizdo veidrodžiai, įtaisai nuo akinimo.

19 statybinis stiklas ir jo gaminiai, būtent: langų stiklas, saulę atspindintis stiklas, išorinio fasado palangių stikliniai elementai, skaidrintas vitrinų stiklas, priešgaisrinės saugos stiklai, vidaus ir išorės izoliacinis stiklas, skaidrūs šilumos izoliacijos elementai iš stiklo, stikliniai konstrukciniai elementai, architektūrinės paskirties lietos plokštės, saulės apsauginės stogų dangos; dūmtraukių vamzdynai iš specialaus stiklo; stikliniai nutekamieji vamzdžiai.

20 baldų dekoratyviniai elementai iš stiklo, veidrodžiai, veidrodiniai stiklo lakštai.

21 neapdirbtas arba iš dalies apdirbtas stiklas (išskyrus statybinį) ir stiklo keramika; paprastas ir specialus stiklas lakštinio, tuščiavidurio, stiklinių vamzdelių, stiklinių strypelių, stiklo pluošto, stiklo miltelių, stiklo granulių, sukepinto stiklo pavidalu, skirtas gaminiams ir perdirbimui; stiklo milteliai, purškiamas granuliatas ir sukepintos detalės iš specialaus stiklo; stikliniai namų apyvokos ir virtuvės reikmenys, nepriskirti prie kitų klasių; vaikų pieno buteliai; virimo, kepimo ir serviravimo indai, stiklinės, vazos, taurės; židinių dalys iš stiklo ir stiklo keramikos; neelektriniai apšvietimo įtaisai ir dekoratyviniai gaminiai iš stiklo, nepriskirti prie kitų klasių; dekoratyvinės ir meninės paskirties spalvotas ir specialus stiklas; stiklo tara (farmacijos ir kosmetikos pramonei), įskaitant stiklines ampules, kolbas ir parfurmerinius mėgintuvėlius; transporto priemonių langų stiklas.

Ženklai išregistruoti pagal Lietuvos Respublikos prekių ženklų įstatymo 24 ir 36 straipsnius

(111) **24563**
(540) IUBILAEUM A.D. 2000 fig
(141) 2007.08.21

(111) **25737**
(540) IUBILAEUM A.D. 2000 fig
(141) 2007.08.21

(111) **31759**
(540) TENŪRS
(141) 2007.08.21

(111) **31886**
(540) URIGA GLAISTYTAS SŪRELIS SU CINAMONU fig
(141) 2007.08.21

(111) **31887**
(540) URIGA GLAISTYTAS SŪRELIS SU KAKAVA fig
(141) 2007.08.21

(111) **31889**
(540) KAUKAS
(141) 2007.08.21

(111) **31895**
(540) TOKS fig
(141) 2007.08.21

(111) **31896**
(540) LEKAR
(141) 2007.08.21

(111) **31943**
(540) CARBOCAINE
(141) 2007.08.21

(111) **31945**
(540) FREPLAN fig
(141) 2007.08.21

(111) **31946**
(540) DPPF fig
(141) 2007.08.21

(111) **32056**
(540) PIPRACIL
(141) 2007.08.21

(111) **32058**
(540) HYDRA-FITNESS
(141) 2007.08.21

(111) **32099**
(540) PASTATŲ STATYBA fig
(141) 2007.08.21

(111) **32243**
(540) fig
(141) 2007.08.21

(111) **32248**
(540) ALPI fig
(141) 2007.08.21

(111) **32249**
(540) Aukštaitijos pienas fig
(141) 2007.08.21

(111) **32250**
(540) fig
(141) 2007.08.21

(111) **32251**
(540) Runa fig
(141) 2007.08.21

(111) **32286**
(540) CANDYLAND
(141) 2007.08.21

(111) **32288**
(540) Fazer EUCALYPTUS THROAT PASTILS fig
(141) 2007.08.21

(111) **32320**
(540) TECTOFOL
(141) 2007.08.21

(111) **32322**
(540) LUMIACTIV
(141) 2007.08.21

(111) **32323**
(540) SILVERBLADE
(141) 2007.08.21

(111) **32325**
(540) MUZIKOS LIETUS
(141) 2007.08.21

(111) **32326**
(540) KARUSELĖ
(141) 2007.08.21

(111) **32327**
(540) Kosmeta fig
(141) 2007.08.21

(111) **32328**
(540) Cosmeta fig
(141) 2007.08.21

(111) **32353**
(540) fig
(141) 2007.08.21

(111) **32354**
(540) Šventinis fig
(141) 2007.08.21

(111) **32355**
(540) SUNSET BEACH
(141) 2007.08.21

(111) **32404**
(540) SMULKUS CUKRUS AB “PANEVĖŽIO CUKRUS” fig
(141) 2007.08.21

(111) **32421**
(540) MUZZIK fig
(141) 2007.08.21

(111) **32528**
(540) SUNSET BEACH
(141) 2007.08.21

(111) **32531**
(540) TRADE PRODUCTBANK fig
(141) 2007.08.21

(111) **32639**
(540) ŠEIMININKĖ
(141) 2007.08.21

(111) **32640**
(540) ŪKIŠKAS SENOLIŲ fig
(141) 2007.08.21

(111) **32685**
(540) Kosmeta fig
(141) 2007.08.21

(111) **32687**
(540) ORIGIN
(141) 2007.08.21

(111) **32720**
(540) slip star dorina fig
(141) 2007.08.21

(111) **32721**
(540) PRELIEF
(141) 2007.08.21

(111) **32722**
(540) DELA
(141) 2007.08.21

(111) **32724**
(540) fig
(141) 2007.08.21

(111) **32748**
(540) Kleiner Feigling fig
(141) 2007.08.21

(111) **32749**
(540) VGKG-3 VARKA KLIJAI
APDAILINIŲ PLYTELIŲ KLIJAVIMUI 7 fig
(141) 2007.08.21

(111) **32775**
(540) CONTRACTOR GRADE fig
(141) 2007.08.21

(111) **32776**
(540) VIRA-MP
(141) 2007.08.21

(111) **32832**
(540) FT fig
(141) 2007.08.21

(111) **32833**
(540) FORTECH fig
(141) 2007.08.21

(111) **32975**
(540) CABRIO
(141) 2007.08.21

(111) **32978**
(540) DICTUM
(141) 2007.08.21

(111) **32979**
(540) FABAN
(141) 2007.08.21

(111) **32980**
(540) KANTATE
(141) 2007.08.21

(111) **32981**
(540) REGNUM
(141) 2007.08.21

(111) **32982**
(540) RIATA
(141) 2007.08.21

(111) **32985**
(540) VIGIA
(141) 2007.08.21

(111) **32986**
(540) ZEBRA
(141) 2007.08.21

(111) **32987**
(540) BRIGG
(141) 2007.08.21

(111) **32988**
(540) CAPINEX
(141) 2007.08.21

(111) **32990**
(540) REDUX
(141) 2007.08.21

(111) **33014**
(540) TVERMĖ fig
(141) 2007.08.21

(111) **33016**
(540) CECECE
(141) 2007.08.21

(111) **33017**
(540) VITNIJA fig
(141) 2007.08.21

(111) **33018**
(540) SILVERBLADE
(141) 2007.08.21

(111) **33019**
(540) SILVERPRINT
(141) 2007.08.21

(111) **33020**
(540) PASAKŲ ŠALIS
(141) 2007.08.21

(111) **33021**
(540) ARBATA DVIEMS
(141) 2007.08.21

(111) **33022**
(540) GIMTADIENIO ARBATA
(141) 2007.08.21

(111) **33024**
(540) BANK 24 fig
(141) 2007.08.21

(111) **33026**
(540) SARBEN
(141) 2007.08.21

(111) **33027**
(540) BESAVAR
(141) 2007.08.21

(111) **33028**
(540) CYKRINA
(141) 2007.08.21

(111) **33118**
(540) RATO CENTRAS
(141) 2007.08.21

(111) **33121**
(540) LA PRAIRIE
(141) 2007.08.21

(111) **33124**
(540) COSTA fig
(141) 2007.08.21

(111) **33125**
(540) KAUKAS fig
(141) 2007.08.21

(111) **33126**
(540) CHARLOTTE STING fig
(141) 2007.08.21

(111) **33127**
(540) Cleveland ROCKERS fig
(141) 2007.08.21

(111) **33128**
(540) Phoenix Mercury fig
(141) 2007.08.21

(111) **33129**
(540) UTAH STARZZ fig
(141) 2007.08.21

(111) **33130**
(540) HOUSTON COMETS fig
(141) 2007.08.21

(111) **33131**
(540) LOS ANGELES SPARKS fig
(141) 2007.08.21

(111) **33161**
(540) MR.NOODLES
(141) 2007.08.21

(111) **33162**
(540) Reynaers fig
(141) 2007.08.21

(111) **33165**
(540) E ENTERTAINMENT TELEVISION fig
(141) 2007.08.21

(111) **33166**
(540) GENERATION NEXT
(141) 2007.08.21

(111) **33169**
(540) SLENDER fig
(141) 2007.08.21

(111) **33172**
(540) Becker Acroma fig
(141) 2007.08.21

(111) **33176**
(540) PAP Pret a Porter fig
(141) 2007.08.21

(111) **33177**
(540) INSEED
(141) 2007.08.21

(111) **33180**
(540) EUROMAN fig
(141) 2007.08.21

(111) **33181**
(540) MAINSTAY
(141) 2007.08.21

(111) **33184**
(540) SpaceWalker
(141) 2007.08.21

(111) **33189**
(540) Flintas fig
(141) 2007.08.21

(111) **33190**
(540) Pizza Inn
(141) 2007.08.21

(111) **33191**
(540) Pizza Inn fig
(141) 2007.08.21

(111) **33192**
(540) I ITALGRESS fig
(141) 2007.08.21

(111) **33193**
(540) HALCON fig
(141) 2007.08.21

(111) **33296**
(540) LPKP fig
(141) 2007.08.21

(111) **33308**
(540) GOLDEN SUN fig
(141) 2007.08.21

(111) **33374**
(540) Dilmah TOP BRU fig
(141) 2007.08.21

(111) **33375**
(540) Dilmah fig
(141) 2007.08.21

(111) **33376**
(540) AKCENTAS a fig
(141) 2007.08.21

(111) **33377**
(540) SUPERCOM
(141) 2007.08.21

(111) **33558**
(540) smavit fig
(141) 2007.08.21

(111) **33574**
(540) AQUA SENSOR
(141) 2007.08.21

(111) **33575**
(540) PROFIL'UP
(141) 2007.08.21

(111) **33576**
(540) VYTARO TURAS fig
(141) 2007.08.21

(111) **33639**
(540) VAMPIRE
(141) 2007.08.21

(111) **33641**
(540) L.A.D.A. fig
(141) 2007.08.21

(111) **33642**
(540) fig
(141) 2007.08.21

(111) **33643**
(540) ROERA fig
(141) 2007.08.21

(111) **33775**
(540) NYTRO
(141) 2007.08.21

(111) **33778**
(540) FOSCAN
(141) 2007.08.21

(111) **33780**
(540) TAURAGĖ T fig
(141) 2007.08.21

(111) **33885**
(540) ASG Right on Time ASG fig
(141) 2007.08.21

(111) **34004**
(540) DEALIT fig
(141) 2007.08.21

(111) **34928**
(540) airBaltic fig
(141) 2007.08.21

Ženklo perdavimas pagal Lietuvos Respublikos prekių ženklų įstatymo 43 straipsnį

(111) **8641**
(540) Oral-B fig
Perėmėjo pavadinimas/vardas, pavardė/, adresas, valstybės kodas, teisių apimtis, sutarties/akto data
(732) PROCTER & GAMBLE BUSINESS SERVICES CANADA COMPANY, c/o Stewart McKelvey Stirling Scales, Suite 900, 1959 Upper Water Street, P.O. Box 997, Halifax, Nova Scotia, B3J 2X2, CA
(740) Vytautas Dovydėnas, 1, Grybo g. 41-38, LT-10320 Vilnius, LT
(580) 2007 08 14

(111) **9060**
(540) VICTAULIC
Perėmėjo pavadinimas/vardas, pavardė/, adresas, valstybės kodas, teisių apimtis, sutarties/akto data
(732) VICTAULIC COMPANYS OF AMERICA, 4901 Kesslersville Road, Easton, Pennsylvania, US
(740) Marius Jakulis Jason, 3, AAA Baltic Service Company, J. Jasinskio g. 16B, Biurų centras Victoria, LT-01112 Vilnius, LT
(580) 2007 07 26

(111) **10371**
(540) HEDEX
Perėmėjo pavadinimas/vardas, pavardė/, adresas, valstybės kodas, teisių apimtis, sutarties/akto data
(732) GLAXO GROUP LIMITED, Glaxo Wellcome House, Berkeley Avenue, Greenford, Middlesex UB6 0NN, GB
(740) Marius Jakulis Jason, 3, AAA Baltic Service Company, J. Jasinskio g. 16B, Biurų centras Victoria, LT-01112 Vilnius, LT
(580) 2007 07 27

(111) **10373**
(540) PANADOL
Perėmėjo pavadinimas/vardas, pavardė/, adresas, valstybės kodas, teisių apimtis, sutarties/akto data
(732) GLAXO GROUP LIMITED, Glaxo Wellcome House, Berkeley Avenue, Greenford, Middlesex UB6 0NN, GB
(740) Marius Jakulis Jason, 3, AAA Baltic Service Company, J. Jasinskio g. 16B, Biurų centras Victoria, LT-01112 Vilnius, LT
(580) 2007 07 27

(111) **10374**
(540) PANADEINE
Perėmėjo pavadinimas/vardas, pavardė/, adresas, valstybės kodas, teisių apimtis, sutarties/akto data
(732) GLAXO GROUP LIMITED, Glaxo Wellcome House, Berkeley Avenue, Greenford, Middlesex UB6 0NN, GB
(740) Marius Jakulis Jason, 3, AAA Baltic Service Company, J. Jasinskio g. 16B, Biurų centras Victoria, LT-01112 Vilnius, LT
(580) 2007 07 27

(111) **10375**
(540) PANADOL fig
Perėmėjo pavadinimas/vardas, pavardė/, adresas, valstybės kodas, teisių apimtis, sutarties/akto data
(732) GLAXO GROUP LIMITED, Glaxo Wellcome House, Berkeley Avenue, Greenford, Middlesex UB6 0NN, GB
(740) Marius Jakulis Jason, 3, AAA Baltic Service Company, J. Jasinskio g. 16B, Biurų centras Victoria, LT-01112 Vilnius, LT
(580) 2007 07 27

(111) **10376**
(540) SOLPADEINE
Perėmėjo pavadinimas/vardas, pavardė/, adresas, valstybės kodas, teisių apimtis, sutarties/akto data
(732) GLAXO GROUP LIMITED, Glaxo Wellcome House, Berkeley Avenue, Greenford, Middlesex UB6 0NN, GB
(740) Marius Jakulis Jason, 3, AAA Baltic Service Company, J. Jasinskio g. 16B, Biurų centras Victoria, LT-01112 Vilnius, LT
(580) 2007 07 27

(111) **10379**
(540) COLDREX
Perėmėjo pavadinimas/vardas, pavardė/, adresas, valstybės kodas, teisių apimtis, sutarties/akto data
(732) GLAXO GROUP LIMITED, Glaxo Wellcome House, Berkeley Avenue, Greenford, Middlesex UB6 0NN, GB
(740) Marius Jakulis Jason, 3, AAA Baltic Service Company, J. Jasinskio g. 16B, Biurų centras Victoria, LT-01112 Vilnius, LT
(580) 2007 07 27

(111) **12387**
(540) FLUIMUCIL
Perėmėjo pavadinimas/vardas, pavardė/, adresas, valstybės kodas, teisių apimtis, sutarties/akto data
(732) ZAMBON GROUP SPA, Via della Chimica, 9, 20091 Vicenza, IT
(740) Marius Jakulis Jason, 3, AAA Baltic Service Company, J. Jasinskio g. 16B, Biurų centras Victoria, LT-01112 Vilnius, LT
(580) 2007 08 13

(111) **12387**
(540) FLUIMUCIL
Perėmėjo pavadinimas/vardas, pavardė/, adresas, valstybės kodas, teisių apimtis, sutarties/akto data
(732) ZAMBON SPA, Via Lillo del Duca, 10, 20091 Bresso (MI), IT
(740) Marius Jakulis Jason, 3, AAA Baltic Service Company, J. Jasinskio g. 16B, Biurų centras Victoria, LT-01112 Vilnius, LT
(580) 2007 08 13

(111) **13479**
(540) OESTROPHAN
Perėmėjo pavadinimas/vardas, pavardė/, adresas, valstybės kodas, teisių apimtis, sutarties/akto data
(732) BIOVETA, AS, Komenskeho 212, 683 23 Ivanovice na Hane, CZ
(740) Reda Žabolienė, 7, Advokatės Redos Žabolienės kontora METIDA, Verslo centras VERTAS, Gynėjų g. 16, LT-01109 Vilnius, LT
(580) 2007 07 30

(111) **13832**
(540) TSAR
Perėmėjo pavadinimas/vardas, pavardė/, adresas, valstybės kodas, teisių apimtis, sutarties/akto data
(732) VAN CLEEF & ARPELS SA, 8 route de Chandolan, CH-1752 Villars-sur-Glane, CH
(740) Tatjana Sterlina, 37, UAB “Intels”, Naugarduko g. 32 / 2, LT-03225 Vilnius, LT
(580) 2007 08 16

(111) **13833**
(540) FIRST fig
Perėmėjo pavadinimas/vardas, pavardė/, adresas, valstybės kodas, teisių apimtis, sutarties/akto data
(732) VAN CLEEF & ARPELS SA, 8 route de Chandolan, CH-1752 Villars-sur-Glane, CH
(740) Tatjana Sterlina, 37, UAB “Intels”, Naugarduko g. 32 / 2, LT-03225 Vilnius, LT
(580) 2007 08 16

(111) **21221**
(540) INDICATOR
Perėmėjo pavadinimas/vardas, pavardė/, adresas, valstybės kodas, teisių apimtis, sutarties/akto data
(732) PROCTER & GAMBLE BUSINESS SERVICES CANADA COMPANY, c/o Stewart McKelvey Stirling Scales, Suite 900, 1959 Upper Water Street, P.O. Box 997, Halifax, Nova Scotia, B3J 2X2, CA
(740) Vytautas Dovydėnas, 1, Grybo g. 41-38, LT-10320 Vilnius, LT
(580) 2007 08 14

(111) **21616**
(540) fig
Perėmėjo pavadinimas/vardas, pavardė/, adresas, valstybės kodas, teisių apimtis, sutarties/akto data
(732) UAB “VALENTIS”, Molėtų pl. 11, LT-08409 Vilnius, LT
(740) Gediminas Pranevičius, 54, Advokatų kontora “Smaliukas ir partneriai”, Konstitucijos pr. 7, LT-09308 Vilnius, LT
(580) 2007 08 02

(111) **22736**
(540) ORAL-B
Perėmėjo pavadinimas/vardas, pavardė/, adresas, valstybės kodas, teisių apimtis, sutarties/akto data
(732) PROCTER & GAMBLE BUSINESS SERVICES CANADA COMPANY, c/o Stewart McKelvey Stirling Scales, Suite 900, 1959 Upper Water Street, P.O. Box 997, Halifax, Nova Scotia, B3J 2X2, CA
(740) Vytautas Dovydėnas, 1, Grybo g. 41-38, LT-10320 Vilnius, LT
(580) 2007 08 14

(111) **25321**
(540) ATARAX
Perėmėjo pavadinimas/vardas, pavardė/, adresas, valstybės kodas, teisių apimtis, sutarties/akto data
(732) UCB PHARMA SA, Allee de la Recherche 60, B-1070 Bruxelles, BE
(740) Marius Jakulis Jason, 3, AAA Baltic Service Company, J. Jasinskio g. 16B, Biurų centras Victoria, LT-01112 Vilnius, LT
(580) 2007 08 13

(111) **25327**
(540) NOOTROPIL
Perėmėjo pavadinimas/vardas, pavardė/, adresas, valstybės kodas, teisių apimtis, sutarties/akto data
(732) UCB PHARMA SA, Allee de la Recherche 60, B-1070 Bruxelles, BE
(740) Marius Jakulis Jason, 3, AAA Baltic Service Company, J. Jasinskio g. 16B, Biurų centras Victoria, LT-01112 Vilnius, LT
(580) 2007 08 13

(111) **25330**
(540) TOCLASE
Perėmėjo pavadinimas/vardas, pavardė/, adresas, valstybės kodas, teisių apimtis, sutarties/akto data
(732) UCB PHARMA SA, Allee de la Recherche 60, B-1070 Bruxelles, BE
(740) Marius Jakulis Jason, 3, AAA Baltic Service Company, J. Jasinskio g. 16B, Biurų centras Victoria, LT-01112 Vilnius, LT
(580) 2007 08 13

(111) **29094**
(540) PRETTY POLLY
Perėmėjo pavadinimas/vardas, pavardė/, adresas, valstybės kodas, teisių apimtis, sutarties/akto data
(732) MAGELLAN TEXTILE HOLDINGS LIMITED, Unit 1001, 10th Floor, Star House, 3 Salisbury Road, Tsimshatsui, Kowloon, HK
(740) Ramunė Garšvienė, 30, Dūkštų g. 28-20, LT-07171 Vilnius, LT
(580) 2007 08 16

(111) **32022**
(540) Coldrex Nite fig
Perėmėjo pavadinimas/vardas, pavardė/, adresas, valstybės kodas, teisių apimtis, sutarties/akto data
(732) GLAXO GROUP LIMITED, Glaxo Wellcome House, Berkeley Avenue, Greenford, Middlesex UB6 0NN, GB
(740) Marius Jakulis Jason, 3, AAA Baltic Service Company, J. Jasinskio g. 16B, Biurų centras Victoria, LT-01112 Vilnius, LT
(580) 2007 07 27

(111) **32023**
(540) Coldrex BRONCHO fig
Perėmėjo pavadinimas/vardas, pavardė/, adresas, valstybės kodas, teisių apimtis, sutarties/akto data
(732) GLAXO GROUP LIMITED, Glaxo Wellcome House, Berkeley Avenue, Greenford, Middlesex UB6 0NN, GB
(740) Marius Jakulis Jason, 3, AAA Baltic Service Company, J. Jasinskio g. 16B, Biurų centras Victoria, LT-01112 Vilnius, LT
(580) 2007 07 27

(111) **33170**
(540) CHANTIBIC
Perėmėjo pavadinimas/vardas, pavardė/, adresas, valstybės kodas, teisių apimtis, sutarties/akto data
(732) FRIESLAND BRANDS BV, Blankenstein 142, 7943 PE Meppel, NL
(740) Marius Jakulis Jason, 3, AAA Baltic Service Company, J. Jasinskio g. 16B, Biurų centras Victoria, LT-01112 Vilnius, LT
(580) 2007 08 01

(111) **33508**
(540) mleko laciate fig
Perėmėjo pavadinimas/vardas, pavardė/, adresas, valstybės kodas, teisių apimtis, sutarties/akto data
(732) SPOLDZIELNIA MLECZARSKA 'MLEKPOL", Elewatorska Str. 13, 19-203 Grajewo, PL
(740) Leonas Antanas Kučinskas, 4, Dr. Leono A. Kučinsko patentinių paslaugų firma, Kaštonų g. 5-7, LT-01107 Vilnius, LT
(580) 2007 08 16

(111) **33805**
(540) PIENAS LACIATE
Perėmėjo pavadinimas/vardas, pavardė/, adresas, valstybės kodas, teisių apimtis, sutarties/akto data
(732) SPOLDZIELNIA MLECZARSKA 'MLEKPOL", Elewatorska Str. 13, 19-203 Grajewo, PL
(740) Leonas Antanas Kučinskas, 4, Dr. Leono A. Kučinsko patentinių paslaugų firma, Kaštonų g. 5-7, LT-01107 Vilnius, LT
(580) 2007 08 16

(111) **35542**
(540) ONE-STOP
Perėmėjo pavadinimas/vardas, pavardė/, adresas, valstybės kodas, teisių apimtis, sutarties/akto data
(732) METSAE TISSUE OYJ, Revontulentie 8C, FI-02100 Espoo, FI
(740) Reda Žabolienė, 7, Advokatės Redos Žabolienės kontora METIDA, Verslo centras VERTAS, Gynėjų g. 16, LT-01109 Vilnius, LT
(580) 2007 07 30

(111) **36336**
(540) Brian Brooks fig
Perėmėjo pavadinimas/vardas, pavardė/, adresas, valstybės kodas, teisių apimtis, sutarties/akto data
(732) ISTOREA SRL, 2 Via Marzabotto, 69, 06061 Castiglione del Lago, Perugia, IT
(740) Tatjana Sterlina, 37, UAB "Intels", Naugarduko g. 32 / 2, LT-03225 Vilnius, LT
(580) 2007 07 25

(111) **36336**
(540) Brian Brooks fig
Perėmėjo pavadinimas/vardas, pavardė/, adresas, valstybės kodas, teisių apimtis, sutarties/akto data
(732) BANANA REPUBLIC (ITM) INC, 2 Folsom Street, San Francisco, California 94105, US
(740) Tatjana Sterlina, 37, UAB "Intels", Naugarduko g. 32 / 2, LT-03225 Vilnius, LT
(580) 2007 07 25

(111) **38499**
(540) COURTAULDS
Perėmėjo pavadinimas/vardas, pavardė/, adresas, valstybės kodas, teisių apimtis, sutarties/akto data
(732) MAGELLAN TEXTILE HOLDINGS LIMITED, Unit 1001, 10th Floor, Star House, 3 Salisbury Road, Tsimshatsui, Kowloon, HK
(740) Ramunė Garšvienė, 30, Dūkštų g. 28-20, LT-07171 Vilnius, LT
(580) 2007 08 16

(111) **39918**
(540) SIMMER MAUI-HAWAII fig
Perėmėjo pavadinimas/vardas, pavardė/, adresas, valstybės kodas, teisių apimtis, sutarties/akto data
(732) TOMAS PERSSON DESIGN AB, Alfsjoestigen 7, 302 73 Halmstad, SE
(740) Marius Jakulis Jason, 3, AAA Baltic Service Company, J. Jasinskio g. 16B, Biurų centras Victoria, LT-01112 Vilnius, LT
(580) 2007 07 26

(111) **40011**
(540) fito DIZAINO STUDIJA fig
Perėmėjo pavadinimas/vardas, pavardė/, adresas, valstybės kodas, teisių apimtis, sutarties/akto data
(732) Asta PARADNIKIENĖ, R. Kalantos g. 169-4, LT-52363 Kaunas, LT
(580) 2007 07 25

(111) **40364**
(540) RADICAL CONTROL
Perėmėjo pavadinimas/vardas, pavardė/, adresas, valstybės kodas, teisių apimtis, sutarties/akto data
(732) PROCTER & GAMBLE BUSINESS SERVICES CANADA COMPANY, c/o Stewart McKelvey Stirling Scales, Suite 900, 1959 Upper Water Street, P.O. Box 997, Halifax, Nova Scotia, B3J 2X2, CA
(740) Vytautas Dovydėnas, 1, Grybo g. 41-38, LT-10320 Vilnius, LT
(580) 2007 08 14

(111) **40466**
(540) AQUAMAX
Perėmėjo pavadinimas/vardas, pavardė/, adresas, valstybės kodas, teisių apimtis, sutarties/akto data
(732) PPG INDUSTRIES EUROPE SARL, Route de Gilly n. 32, Rolle, CH

(740) Marija Lenkutienė, 6, Patentinių paslaugų centras, UAB, J.Basanavičiaus g. 11/1, LT-03108 Vilnius, LT
(580) 2007 08 01

(111) **41419**
(540) PROPODEZAS
Perėmėjo pavadinimas/vardas, pavardė/, adresas, valstybės kodas, teisių apimtis, sutarties/akto data
(732) UAB "VALENTIS", Molėtų pl. 11, LT-08409 Vilnius, LT
(740) Gediminas Pranevičius, 54, Advokatų kontora "Smaliukas ir partneriai", Konstitucijos pr. 7, LT-09308 Vilnius, LT
(580) 2007 08 03

(111) **42493**
(540) CROSSACTION
Perėmėjo pavadinimas/vardas, pavardė/, adresas, valstybės kodas, teisių apimtis, sutarties/akto data
(732) PROCTER & GAMBLE BUSINESS SERVICES CANADA COMPANY, c/o Stewart McKelvey Stirling Scales, Suite 900, 1959 Upper Water Street, P.O. Box 997, Halifax, Nova Scotia, B3J 2X2, CA
(740) Vytautas Dovydėnas, 1, Grybo g. 41-38, LT-10320 Vilnius, LT
(580) 2007 08 14

(111) **42803**
(540) OralB ADVANTAGE fig
Perėmėjo pavadinimas/vardas, pavardė/, adresas, valstybės kodas, teisių apimtis, sutarties/akto data
(732) PROCTER & GAMBLE BUSINESS SERVICES CANADA COMPANY, c/o Stewart McKelvey Stirling Scales, Suite 900, 1959 Upper Water Street, P.O. Box 997, Halifax, Nova Scotia, B3J 2X2, CA
(740) Vytautas Dovydėnas, 1, Grybo g. 41-38, LT-10320 Vilnius, LT
(580) 2007 08 14

(111) **42816**
(540) Oral-B ADVANTAGE fig
Perėmėjo pavadinimas/vardas, pavardė/, adresas, valstybės kodas, teisių apimtis, sutarties/akto data
(732) PROCTER & GAMBLE BUSINESS SERVICES CANADA COMPANY, c/o Stewart McKelvey Stirling Scales, Suite 900, 1959 Upper Water Street, P.O. Box 997, Halifax, Nova Scotia, B3J 2X2, CA
(740) Vytautas Dovydėnas, 1, Grybo g. 41-38, LT-10320 Vilnius, LT
(580) 2007 08 14

(111) **43815**
(540) CRISSCROSS
Perėmėjo pavadinimas/vardas, pavardė/, adresas, valstybės kodas, teisių apimtis, sutarties/akto data
(732) PROCTER & GAMBLE BUSINESS SERVICES CANADA COMPANY, c/o Stewart McKelvey Stirling Scales, Suite 900, 1959 Upper Water Street, P.O. Box 997, Halifax, Nova Scotia, B3J 2X2, CA
(740) Vytautas Dovydėnas, 1, Grybo g. 41-38, LT-10320 Vilnius, LT
(580) 2007 08 14

(111) **43911**
(540) FISICO fig
Perėmėjo pavadinimas/vardas, pavardė/, adresas, valstybės kodas, teisių apimtis, sutarties/akto data
(732) CRISFER SRL, Viale Thovez 43/20, 10131 Torino, IT
(740) Marija Lenkutienė, 6, Patentinių paslaugų centras, UAB, J.Basanavičiaus g. 11/1, LT-03108 Vilnius, LT
(580) 2007 08 13

(111) **44188**
(540) FENAZID
Perėmėjo pavadinimas/vardas, pavardė/, adresas, valstybės kodas, teisių apimtis, sutarties/akto data
(732) JOINT STOCK COMPANY "EPHAG", 6a Lastekodu, Tallinn 10113, EE
(740) Marija Lenkutienė, 6, Patentinių paslaugų centras, UAB, J.Basanavičiaus g. 11/1, LT-03108 Vilnius, LT
(580) 2007 08 16

(111) **44582**
(540) IMUNITAL
Perėmėjo pavadinimas/vardas, pavardė/, adresas, valstybės kodas, teisių apimtis, sutarties/akto data
(732) UAB "VALENTIS", Molėtų pl. 11, LT-08409 Vilnius, LT
(740) Gediminas Pranevičius, 54, Advokatų kontora "Smaliukas ir partneriai", Konstitucijos pr. 7, LT-09308 Vilnius, LT
(580) 2007 08 03

(111) **45369**
(540) STAGES
Perėmėjo pavadinimas/vardas, pavardė/, adresas, valstybės kodas, teisių apimtis, sutarties/akto data
(732) PROCTER & GAMBLE BUSINESS SERVICES CANADA COMPANY, c/o Stewart McKelvey Stirling Scales, Suite 900, 1959 Upper Water Street, P.O. Box 997, Halifax, Nova Scotia, B3J 2X2, CA
(740) Vytautas Dovydėnas, 1, Grybo g. 41-38, LT-10320 Vilnius, LT
(580) 2007 08 14

(111) **45592**
(540) ESSENTIALFLOSS
Perėmėjo pavadinimas/vardas, pavardė/, adresas, valstybės kodas, teisių apimtis, sutarties/akto data
(732) PROCTER & GAMBLE BUSINESS SERVICES CANADA COMPANY, c/o Stewart McKelvey Stirling Scales, Suite 900, 1959 Upper Water Street, P.O. Box 997, Halifax, Nova Scotia, B3J 2X2, CA
(740) Vytautas Dovydėnas, 1, Grybo g. 41-38, LT-10320 Vilnius, LT
(580) 2007 08 14

(111) **45593**
(540) ULTRAFLOSS
Perėmėjo pavadinimas/vardas, pavardė/, adresas, valstybės kodas, teisių apimtis, sutarties/akto data
(732) PROCTER & GAMBLE BUSINESS SERVICES CANADA COMPANY, c/o Stewart McKelvey Stirling Scales, Suite 900, 1959 Upper Water Street, P.O. Box 997, Halifax, Nova Scotia, B3J 2X2, CA

(740) Vytautas Dovydėnas, 1, Grybo g. 41-38, LT-10320 Vilnius, LT
(580) 2007 08 14

(111) **45594**
(540) SATINTAPE
Perėmėjo pavadinimas/vardas, pavardė/, adresas, valstybės kodas, teisių apimtis, sutarties/akto data
(732) PROCTER & GAMBLE BUSINESS SERVICES CANADA COMPANY, c/o Stewart McKelvey Stirling Scales, Suite 900, 1959 Upper Water Street, P.O. Box 997, Halifax, Nova Scotia, B3J 2X2, CA
(740) Vytautas Dovydėnas, 1, Grybo g. 41-38, LT-10320 Vilnius, LT
(580) 2007 08 14

(111) **45595**
(540) SATINFLOSS
Perėmėjo pavadinimas/vardas, pavardė/, adresas, valstybės kodas, teisių apimtis, sutarties/akto data
(732) PROCTER & GAMBLE BUSINESS SERVICES CANADA COMPANY, c/o Stewart McKelvey Stirling Scales, Suite 900, 1959 Upper Water Street, P.O. Box 997, Halifax, Nova Scotia, B3J 2X2, CA
(740) Vytautas Dovydėnas, 1, Grybo g. 41-38, LT-10320 Vilnius, LT
(580) 2007 08 14

(111) **45685**
(540) TONUSSAN
Perėmėjo pavadinimas/vardas, pavardė/, adresas, valstybės kodas, teisių apimtis, sutarties/akto data
(732) UAB "VALENTIS", Molėtų pl. 11, LT-08409 Vilnius, LT
(740) Gediminas Pranevičius, 54, Advokatų kontora "Smaliukas ir partneriai", Konstitucijos pr. 7, LT-09308 Vilnius, LT
(580) 2007 08 03

(111) **45829**
(540) IMUNOSAN
Perėmėjo pavadinimas/vardas, pavardė/, adresas, valstybės kodas, teisių apimtis, sutarties/akto data
(732) UAB "VALENTIS", Molėtų pl. 11, LT-08409 Vilnius, LT
(740) Gediminas Pranevičius, 54, Advokatų kontora "Smaliukas ir partneriai", Konstitucijos pr. 7, LT-09308 Vilnius, LT
(580) 2007 08 03

(111) **46007**
(540) VIPROSAL
Perėmėjo pavadinimas/vardas, pavardė/, adresas, valstybės kodas, teisių apimtis, sutarties/akto data
(732) JOINT STOCK COMPANY "GRINDEKS", Krustpils St. 53, LV-1057 Riga, LV
(740) Tatjana Sterlina, 37, UAB "Intels", Naugarduko g. 32 / 2, LT-03225 Vilnius, LT
(580) 2007 07 26

(111) **46838**
(540) CAPSICAM
Perėmėjo pavadinimas/vardas, pavardė/, adresas, valstybės kodas, teisių apimtis, sutarties/akto data
(732) JOINT STOCK COMPANY "GRINDEKS", Krustpils St. 53, LV-1057 Riga, LV
(740) Tatjana Sterlina, 37, UAB "Intels", Naugarduko g. 32 / 2, LT-03225 Vilnius, LT
(580) 2007 07 26

(111) **47166**
(540) CHAMPIX
Perėmėjo pavadinimas/vardas, pavardė/, adresas, valstybės kodas, teisių apimtis, sutarties/akto data
(732) C.P. PHARMACEUTICALS INTERNATIONAL CV, c/o General Partners Pfizer Manufacturing LLC and Pfizer Production LLC, 235 East 42nd Street, New York, NY 10017, US
(740) Marija Lenkutienė, 6, Patentinių paslaugų centras, UAB, J.Basanavičiaus g. 11/1, LT-03108 Vilnius, LT
(580) 2007 08 16

(111) **47196**
(540) FRUITING
Perėmėjo pavadinimas/vardas, pavardė/, adresas, valstybės kodas, teisių apimtis, sutarties/akto data
(732) WITHERS LTD, 8 Kennedy, 1st Floor, Flat/Office 101, P.C. 1087 Nicosia, CY
(740) Reda Žabolienė, 7, Advokatės Redos Žabolienės kontora METIDA, Verslo centras VERTAS, Gynėjų g. 16, LT-01109 Vilnius, LT
(580) 2007 08 13

(111) **47874**
(540) Joglė fig
Perėmėjo pavadinimas/vardas, pavardė/, adresas, valstybės kodas, teisių apimtis, sutarties/akto data
(732) BENDRA LIETUVOS IR ITALIJOS UŽDAROJI AKCINĖ BENDROVĖ "INTERIPA", Miškininkų g. 14, LT-62201 Alytus, LT
(580) 2007 08 13

(111) **48353**
(540) COLDREX MAXGRIP
Perėmėjo pavadinimas/vardas, pavardė/, adresas, valstybės kodas, teisių apimtis, sutarties/akto data
(732) GLAXO GROUP LIMITED, Glaxo Wellcome House, Berkeley Avenue, Greenford, Middlesex UB6 0NN, GB
(740) Marija Lenkutienė, 6, Patentinių paslaugų centras, UAB, J.Basanavičiaus g. 11/1, LT-03108 Vilnius, LT
(580) 2007 07 27

(111) **48450**
(540) NEUROMED
Perėmėjo pavadinimas/vardas, pavardė/, adresas, valstybės kodas, teisių apimtis, sutarties/akto data
(732) UAB "VALENTIS", Molėtų pl. 11, LT-08409 Vilnius, LT
(740) Gediminas Pranevičius, 54, Advokatų kontora "Smaliukas ir partneriai", Konstitucijos pr. 7, LT-09308 Vilnius, LT
(580) 2007 08 03

(111) **48451**
(540) GINKOMED
Perėmėjo pavadinimas/vardas, pavardė/, adresas, valstybės kodas, teisių apimtis, sutarties/akto data
(732) UAB “VALENTIS”, Molėtų pl. 11, LT-08409 Vilnius, LT
(740) Gediminas Pranevičius, 54, Advokatų kontora “Smaliukas ir partneriai”, Konstitucijos pr. 7, LT-09308 Vilnius, LT
(580) 2007 08 03

(111) **48452**
(540) RAMEVAL
Perėmėjo pavadinimas/vardas, pavardė/, adresas, valstybės kodas, teisių apimtis, sutarties/akto data
(732) UAB “VALENTIS”, Molėtų pl. 11, LT-08409 Vilnius, LT
(740) Gediminas Pranevičius, 54, Advokatų kontora “Smaliukas ir partneriai”, Konstitucijos pr. 7, LT-09308 Vilnius, LT
(580) 2007 08 03

(111) **48456**
(540) PROPOSEPT
Perėmėjo pavadinimas/vardas, pavardė/, adresas, valstybės kodas, teisių apimtis, sutarties/akto data
(732) UAB “VALENTIS”, Molėtų pl. 11, LT-08409 Vilnius, LT
(740) Gediminas Pranevičius, 54, Advokatų kontora “Smaliukas ir partneriai”, Konstitucijos pr. 7, LT-09308 Vilnius, LT
(580) 2007 08 03

(111) **48502**
(540) OROSEPT
Perėmėjo pavadinimas/vardas, pavardė/, adresas, valstybės kodas, teisių apimtis, sutarties/akto data
(732) UAB “VALENTIS”, Molėtų pl. 11, LT-08409 Vilnius, LT
(740) Gediminas Pranevičius, 54, Advokatų kontora “Smaliukas ir partneriai”, Konstitucijos pr. 7, LT-09308 Vilnius, LT
(580) 2007 08 03

(111) **48916**
(540) SULFARGIN
Perėmėjo pavadinimas/vardas, pavardė/, adresas, valstybės kodas, teisių apimtis, sutarties/akto data
(732) JOINT STOCK COMPANY “GRINDEKS”, Krustpils St. 53, LV-1057 Riga, LV
(740) Tatjana Sterlina, 37, UAB “Intels”, Naugarduko g. 32 / 2, LT-03225 Vilnius, LT
(580) 2007 07 26

(111) **49119**
(540) MYRRHAMILE
Perėmėjo pavadinimas/vardas, pavardė/, adresas, valstybės kodas, teisių apimtis, sutarties/akto data
(732) UAB “VALENTIS”, Molėtų pl. 11, LT-08409 Vilnius, LT
(740) Gediminas Pranevičius, 54, Advokatų kontora “Smaliukas ir partneriai”, Konstitucijos pr. 7, LT-09308 Vilnius, LT
(580) 2007 08 03

(111) **49232**
(540) SENOSAL
Perėmėjo pavadinimas/vardas, pavardė/, adresas, valstybės kodas, teisių apimtis, sutarties/akto data
(732) JOINT STOCK COMPANY “GRINDEKS”, Krustpils St. 53, LV-1057 Riga, LV
(740) Tatjana Sterlina, 37, UAB “Intels”, Naugarduko g. 32 / 2, LT-03225 Vilnius, LT
(580) 2007 07 26

(111) **49528**
(540) ORAL-B ADVANCEPOWER
Perėmėjo pavadinimas/vardas, pavardė/, adresas, valstybės kodas, teisių apimtis, sutarties/akto data
(732) PROCTER & GAMBLE BUSINESS SERVICES CANADA COMPANY, c/o Stewart McKelvey Stirling Scales, Suite 900, 1959 Upper Water Street, P.O. Box 997, Halifax, Nova Scotia, B3J 2X2, CA
(740) Vytautas Dovydėnas, 1, Grybo g. 41-38, LT-10320 Vilnius, LT
(580) 2007 08 14

(111) **49534**
(540) Oral-B Professional Care fig
Perėmėjo pavadinimas/vardas, pavardė/, adresas, valstybės kodas, teisių apimtis, sutarties/akto data
(732) PROCTER & GAMBLE BUSINESS SERVICES CANADA COMPANY, c/o Stewart McKelvey Stirling Scales, Suite 900, 1959 Upper Water Street, P.O. Box 997, Halifax, Nova Scotia, B3J 2X2, CA
(740) Vytautas Dovydėnas, 1, Grybo g. 41-38, LT-10320 Vilnius, LT
(580) 2007 08 14

(111) **50231**
(540) MaxMeyer fig
Perėmėjo pavadinimas/vardas, pavardė/, adresas, valstybės kodas, teisių apimtis, sutarties/akto data
(732) PPG INDUSTRIES EUROPE SARL, Route de Gilly n. 32, Rolle, CH
(740) Marija Lenkutienė, 6, Patentinių paslaugų centras, UAB, J.Basanavičiaus g. 11/1, LT-03108 Vilnius, LT
(580) 2007 08 01

(111) **50520**
(540) VALUSAL
Perėmėjo pavadinimas/vardas, pavardė/, adresas, valstybės kodas, teisių apimtis, sutarties/akto data
(732) JOINT STOCK COMPANY “GRINDEKS”, Krustpils St. 53, LV-1057 Riga, LV
(740) Tatjana Sterlina, 37, UAB “Intels”, Naugarduko g. 32 / 2, LT-03225 Vilnius, LT
(580) 2007 07 26

(111) **50836**
(540) Panevėžio balsas fig
Perėmėjo pavadinimas/vardas, pavardė/, adresas, valstybės kodas, teisių apimtis, sutarties/akto data
(732) UAB “ALRO MEDIA”, Katedros g. 3, LT-36230 Panevėžys, LT

(740) Petras Puzinas, 22, P. Puzino įmonė “Kalnuočiai”, Aguonų g. 140, LT-37452 Panevėžys, LT
(580) 2007 08 13

(111) **51049**
(540) TERBITAL
Perėmėjo pavadinimas/vardas, pavardė/, adresas, valstybės kodas, teisių apimtis, sutarties/akto data
(732) JOINT STOCK COMPANY “GRINDEKS”, Krustpils St. 53, LV-1057 Riga, LV
(740) Tatjana Sterlina, 37, UAB “Intels”, Naugarduko g. 32 / 2, LT-03225 Vilnius, LT
(580) 2007 07 26

(111) **52139**
(540) ViproForte
Perėmėjo pavadinimas/vardas, pavardė/, adresas, valstybės kodas, teisių apimtis, sutarties/akto data
(732) JOINT STOCK COMPANY “GRINDEKS”, Krustpils St. 53, LV-1057 Riga, LV
(740) Tatjana Sterlina, 37, UAB “Intels”, Naugarduko g. 32 / 2, LT-03225 Vilnius, LT
(580) 2007 07 26

(111) **52776**
(540) pigu.lt fig
Perėmėjo pavadinimas/vardas, pavardė/, adresas, valstybės kodas, teisių apimtis, sutarties/akto data
(732) UAB “PIGU”, Linkmenų g. 17/114, LT-09300 Vilnius, LT
(740) Vilija Viešūnaitė, 56, Advokatų kontora Kalmatavičius, Petraitytė, Viešūnaitė ir partneriai “Relaw” Arklių g. 22-2, Vilnius, LT
(580) 2007 07 30

(111) **53063**
(540) TĖVYNĖ fig
Perėmėjo pavadinimas/vardas, pavardė/, adresas, valstybės kodas, teisių apimtis, sutarties/akto data
(732) UAB “ALRO MEDIA”, Katedros g. 3, LT-36230 Panevėžys, LT
(740) Petras Puzinas, 22, P. Puzino įmonė “Kalnuočiai”, Aguonų g. 140, LT-37452 Panevėžys, LT
(580) 2007 08 13

(111) **53556**
(540) pigiau.lt fig
Perėmėjo pavadinimas/vardas, pavardė/, adresas, valstybės kodas, teisių apimtis, sutarties/akto data
(732) UAB “PIGU”, Linkmenų g. 17/114, LT-09300 Vilnius, LT
(740) Vilija Viešūnaitė, 56, Advokatų kontora Kalmatavičius, Petraitytė, Viešūnaitė ir partneriai “Relaw” Arklių g. 22-2, Vilnius, LT
(580) 2007 07 30

(111) **54036**
(540) STEDIVAZE
Perėmėjo pavadinimas/vardas, pavardė/, adresas, valstybės kodas, teisių apimtis, sutarties/akto data
(732) ADENOSINE THERAPEUTICS LLC, P.O. Box 4362, Charlottesville, Virginia 22905, US
(740) Tatjana Sterlina, 37, UAB “Intels”, Naugarduko g. 32 / 2, LT-03225 Vilnius, LT
(580) 2007 07 26

(111) **54671**
(540) EXPRESSMODA fig
Perėmėjo pavadinimas/vardas, pavardė/, adresas, valstybės kodas, teisių apimtis, sutarties/akto data
(732) UAB “EXPRESSMODA”, Savanorių pr. 119-3, LT-44146 Kaunas, LT
(740) Aldona Pacevičienė, 21, A.Mickevičiaus g. 29-6, LT-44245 Kaunas, LT
(580) 2007 07 30

(111) **54802**
(540) tv balsas fig
Perėmėjo pavadinimas/vardas, pavardė/, adresas, valstybės kodas, teisių apimtis, sutarties/akto data
(732) UAB “ALRO MEDIA”, Katedros g. 3, LT-36230 Panevėžys, LT
(740) Petras Puzinas, 22, P. Puzino įmonė “Kalnuočiai”, Aguonų g. 140, LT-37452 Panevėžys, LT
(580) 2007 08 13

Licencijos (sublicencijos) suteikimas pagal Lietuvos Respublikos prekių ženklų įstatymo 44 straipsnį

(111) **48615**
(540) MENLO
(791) MENLO WORLDWIDE, LLC, 2855 Campus Drive, San Mateo, CA 94403, US
(793) neterminuota
neišimtinė
(580) 2007 08 13

(111) **48757**
(540) MENLO WORLDWIDE fig
(791) MENLO WORLDWIDE, LLC, 2855 Campus Drive, San Mateo, CA 94403, US
(793) neterminuota
neišimtinė
(580) 2007 08 13

Ženklai išregistruoti pagal Lietuvos Respublikos ženklų įstatymo 24 straipsnį

(111) **45838**
(540) ICE BERG ALUS BEER
GAIVUS LIETUVIŠKAS ALUS fig
(580) 2007 08 14

Teisės į ženklą areštas pagal Lietuvos Respublikos prekių ženklų įstatymo 45 straipsnį

(111) **47504**
(540) tagatis fig
(450) 2004 03 25
(732) UAB “TAGATIS”, Eišiškių pl.127, 2038 Vilnius, LT
Arešto išregistravimo dokumento numeris, data
0107001679
2007 08 03
(580) 2007 08 06

Atitaisymai

(111) **8823**
(540) TUBORG
(732) CARLSBERG BREWERIES A/S,
Ny Carlsberg Vej 100, DK-1760 Copenhagen V, DK
Atitaisymas savininkui paprašius
Paskelbta: Išradimai. Dizainas. Prekių ženklai. 2003/07, puslapis 259:
(540) TUBORG, fig
Atitaisymas:
(540) TUBORG
Atitaisymo data: 2007 08 09

---

(111) **36429**
(540) Schindler fig
(732) INVENTIO AG, Postfach 6052 Hergiswil, CH
Biuro atitaisymas
Paskelbta: Išradimai. Dizainas. Prekių ženklai. 2000/03, puslapis xx:
(511)
7 elektriniai ir hidrauliniai liftai; keleiviniai ir krovininiai liftai; eskalatoriai; juostiniai konvejeriai; kabamieji konvejeriai; vertikalūs, horizontalūs ir nuožulnieji konvejeriai; kiti keliamieji įrenginiai priskirti prie klasės 7.
37 elektrinių ir hidraulinių elevatorių, eskalatorių ir konvejerių juostų įtaisymas, įrengimas ir taisymas (remontas).
Atitaisymas:
(511)
7 elektriniai ir hidrauliniai liftai; keleiviniai ir krovininiai liftai; eskalatoriai; juostiniai konvejeriai; kabamieji konvejeriai; vertikalūs, horizontalūs ir nuožulnieji konvejeriai; kiti keliamieji įrenginiai priskirti prie klasės 7; elektriniai varikliai ir elektros generatoriai.
37 elektrinių ir hidraulinių elevatorių, eskalatorių ir konvejerių juostų įtaisymas, įrengimas ir taisymas (remontas).
Atitaisymo data: 2007 08 17

---

(111) **36430**
(540) fig
(732) INVENTIO AG, Postfach 6052 Hergiswil, CH
Biuro atitaisymas
Paskelbta: Išradimai. Dizainas. Prekių ženklai. 2000/03, puslapis xx:
(511)
7 elektriniai ir hidrauliniai liftai; keleiviniai ir krovininiai liftai; eskalatoriai; juostiniai konvejeriai; kabamieji konvejeriai; vertikalūs, horizontalūs ir nuožulnieji konvejeriai; kiti keliamieji įrenginiai priskirti prie klasės 7.
37 elektrinių ir hidraulinių elevatorių, eskalatorių ir konvejerių juostų įtaisymas, įrengimas ir taisymas (remontas).
Atitaisymas:
(511)
7 elektriniai ir hidrauliniai liftai; keleiviniai ir krovininiai liftai; eskalatoriai; juostiniai konvejeriai; kabamieji konvejeriai; vertikalūs, horizontalūs ir nuožulnieji konvejeriai; kiti keliamieji įrenginiai priskirti prie klasės 7; elektriniai varikliai ir elektros generatoriai.
37 elektrinių ir hidraulinių elevatorių, eskalatorių ir konvejerių juostų įtaisymas, įrengimas ir taisymas (remontas).
Atitaisymo data: 2007 08 17

---

(111) **53813**
(540) HEPA-MERZ
(732) MERZ PHARMA GmbH & CO KgaA, Eckenheimer Landstrasse 100, 60318 Frankfurt am Main, DE
Biuro atitaisymas
Paskelbta: Išradimai. Dizainas. Prekių ženklai. 2007/03, puslapis 189:
(540) HEPA-MERS
Atitaisymas:
(540) HEPA-MERZ
Atitaisymo data: 2007 08 03

VALSTYBINIO PATENTŲ BIURO APELIACINIO SKYRIAUS SPRENDIMAI

LIETUVOS RESPUBLIKOS VALSTYBINIO PATENTŲ BIURO APELIACINIO SKYRIAUS S P R E N D I M A S

2007 m. vasario 23 d. Nr. 2Ap-935
Vilnius

Lietuvos Respublikos valstybinio patentų biuro Apeliacinis skyrius (toliau – Apeliacinis skyrius) išnagrinėjo suinteresuoto asmens Ranch Master GmbH (Vokietija, DE), atstovaujamo patentinio patikėtinio Leono Antano Kučinsko protestą Nr. 1689 dėl atsisakymo suteikti apsaugą Lietuvos Respublikoje KOREA YAKULT CO., LTD (Pietų Korėja, KR) prekių ženklo „QUISTY“ tarptautinei registracijai Nr. 865087.

PROTESTO TURINYS

2006-02-21 suinteresuotas asmuo Ranch Master GmbH (Vokietija, DE) Apeliaciniam skyriui padavė protestą, prašydamas atsisakyti suteikti apsaugą Lietuvos Respublikoje KOREA YAKULT CO, LTD. (Pietų Korėja, KR) prekių ženklo „QUISTY“ tarptautinei registracijai Nr. 865087.

Suinteresuotas asmuo nurodė, kad protestuojamo ženklo registracija neatitinka Lietuvos Respublikos prekių ženklų įstatymo 7 straipsnio 1 dalies 2 punkto reikalavimų.

Suinteresuotas asmuo yra Bendrijos prekių ženklo „Quisit“ (reg. Nr. 003073641) savininkas. Suinteresuoto asmens prekių ženklas turi ankstesnę prioriteto datą palyginus su protestuojamuoju ženklu. Protestuojamas ženklas „QUISTY“ (tarpt. reg. Nr. 865087) yra klaidinamai panašus į suinteresuoto asmens Bendrijos prekių ženklą „Quisit“ (reg. Nr. 003073641) bei registruojamas tapačioms bei panašioms 30 klasės prekėms žymėti, todėl galimas vartotojų klaidinimas dėl ženklų savininko.

SPRENDIMO MOTYVAI

Lietuvos Respublikos prekių ženklų įstatymo 7 straipsnio 1 dalies 2 punktas nustato, kad ženklo registracija pripažįstama negaliojančia, jeigu jis yra tapatus įregistruotam ar pareikštam registruoti ankstesniam ženklui tapačioms ar panašioms prekėms ir (ar) paslaugoms arba klaidinamai į jį panašus ir dėl to yra galimybė suklaidinti visuomenę, įskaitant klaidinamą asociaciją su ankstesniu ženklu.

Suinteresuotas asmuo Ranch Master GmbH (Vokietija, DE) protestą grindė žodinio Bendrijos prekių ženklo „Quisit“ registracija Nr. 003073641, teisinė apsauga Lietuvos Respublikoje ženklui taikoma nuo įstojimo į Europos Sąjungą datos – 2004-05-01. Ženklas yra registruotas žymėti 29 klasės prekėms „mėsa, žuvis, paukštiena ir žvėriena, ir iš jų pagaminti šviežį, šaldytį, rūkytį gaminiai bei pusgaminiai, įskaitant paminėtus gaminius muštinių formoje, arba jų ekstraktai; mėsos gaminiai ir mėsos konservai; paukštienos ir žvėrienos pyragėliai; paruoštas maistas, iš esmės susidedantis iš mėsos, paukštienos, daržovių ir žuvies; konservuota mėsa, žuvis, paukštiena ir sriubos, įskaitant šaldytą maistą; mėsa ir žuvis drebučiuose, dešros, mėsos, žuvies ir paukštienos salotos; ragu ir konservuotas maistas, iš esmės susidedantis iš mėsos, paukštienos arba žuvies, su daržovėmis, bulvėmis, ryžiais arba makaronais; sriubos, įskaitant šaldytas sriubas; konservuoti vaisiai, įskaitant šaldytus; vaisių ir daržovių drebučiai; daržovių salotos; paruoštas vegetariškas maistas, susidedantis iš šviežių, šaldytų, rūkytų daržovių ir vaisių bei jų pusgaminių ir 30 klasės prekėms „makaronų produktai; paruoštas vegetariškas maistas iš grūdinių kultūrų, - šviežias, šaldytas, rūkytas ir jų pusgaminiai; padažai (išskyrus užpilus salotoms)“.

Protestuojamas ženklas „QUISTY“ (tarpt. reg. Nr. 865087) priklauso KOREA YAKULT CO., LTD (Pietų Korėja, KR). Ženklo registracijos data – 2005-12-01, prioriteto data pagal Paryžiaus konvenciją – 2005-03-29, pranešimo apie teritorinį apsaugos išplėtimą Lietuvos Respublikoje data – 2005-11-10. Ženklas registruotas žymėti 30 klasės prekes „makaronai (neparuošti), dang-myun (kiniški makaronai: neparuošti), ra-myun (greitai paruošiami makaronai), makaronai, spagečiai, pasta, picos, sausainiai, duona, žalioji arbata, kavos gėrimai“.

Lietuvos Respublikos prekių ženklų įstatymo 7 straipsnio 2 dalies 4 punkte nurodyta, kad ankstesnis ženklas yra Bendrijos prekių ženklas, kurio paraiškos padavimo data pagal Reglamentą dėl Bendrijos prekių ženklo yra ankstesnė už šio straipsnio 1 dalyje nurodyto ženklo paraiškos padavimo datą, prireikus atsižvelgiant į prašomą suteikti ar suteiktą prioritetą.

Remiantis šiomis įstatymo nuostatomis, suinteresuoto asmens Bendrijos prekių ženklas „Quisit“ (reg. Nr. 003073641) yra ankstesnis ženklas.

Ženklų klaidinamas tapatumas ar panašumas analizuojamas pagal Metodinius nurodymus dėl prekių ir paslaugų ženklų tapatumo bei panašumo nustatymo (toliau – Metodiniai nurodymai), patvirtintus Valstybinio patentų biuro direktoriaus 1996-07-11 įsakymu Nr. 28.

Šiuose metodiniuose nurodymuose nustatyta, kad ženklų panašumą lemia juose esančių elementų bendrumas. Panašumui turi įtakos sutampančių ir nesutampančių elementų santykis, taip pat jų svarba ženklų kompozicijoje. Bendriausias ženklų panašumo kriterijus yra bendras suvokimo įspūdis, kurį sukelia ženklas ir jo vaizdo prasmė, dėl ko vartotojai ūkinėje veikloje gali ženklus supainioti, nepaisant tam tikrų juos sudarančių elementų skirtumų. Pažymėtina, kad nežymūs ženklų elementų skirtumai neturėtų vaidinti lemiančio vaidmens, kadangi vartotojas dažniausiai negali palyginti dviejų ženklų, o vadovaujasi bendru įspūdžiu apie anksčiau matytą ženklą. Žodiniuose ženkluose (tarp jų ir kombinuotų ženklų kompozicijoje) gali būti panašūs - grafinis atlikimas (vizualus panašumas), tarimas (fonetinis panašumas), prasmė (semantinis panašumas). Dažniausiai ženklų panašumas atsiranda, kai veikia visi šie kriterijai. Tačiau gali užtekti ir vieno jų, kad ženklai būtų panašūs.

Suinteresuotam asmeniui priklausantis Bendrijos prekių ženklas „Quisit“ (reg. Nr. 003073641) yra žodinis, išpildytas lotynų abėcėlės rašmenimis, pirmoji žodžio raidė didžioji, likusios – mažosios. Protestuojamą prekių ženklą sudaro žodinis elementas „QUISTY“, išpildytas didžiosiomis lotynų abėcėlės raidėmis, standartiniu šriftu. Jokių kitų elementų, išskyrus žodinius, lyginamieji prekių ženklai neturi. Ženklai yra panašaus ilgio, juose sutampa žodžių pradžia QUIS-, likusios raidės I ir Y žymi tą pačią, tik skirtingo ilgumo balsę ir yra vizualiai panašios, o T raidės yra abiejuose žodžiuose. Lyginant fonetiškai, ženklai yra panašūs, juos sudaro du skiemenys, kurie gali būti tariami „QUI-STY“ ir „QUI-SIT“ arba „QUIS-TY“ ir „QUIS-IT“. Abiejuose ženkluose skiriasi tik žodžių gale esančios raidės –TY ir –IT. Raidės I ir Y yra balsės, kurios tariamos vienodai, tik yra skirtingo ilgio garsai. Apibendrinus šias aplinkybes darytina išvada, kad ženklai panašūs vizualiai ir fonetiškai. Pagal semantinį kriterijų ženklų „Quisit“ ir „QUISTY“ palyginti negalima, nes jie yra sudaryti iš dirbtinai sugalvotų žodžių.

Nustačius, kad ženklai yra tapatūs ar panašūs, toliau jie tikrinami prekių (paslaugų) panašumo kontekste. Prekių,

kurioms ženklai registruojami, vienarūšiškumas nustatomas pagal Metodiniuose nurodymuose įtvirtintus kriterijus - prekių (paslaugų) rūšį, paskirtį bei realizavimo sąlygas. Palyginus protestuojamu prekių ženklu ir suinteresuoto asmens prekių ženklu žymimų prekių sąrašus, nustatyta, kad protestuojamas prekių ženklas „QUISTY“ (tarp. reg. Nr. 865087) yra registruotas iš dalies tapačioms ir panašioms kaip ir suinteresuoto asmens Bendrijos prekių ženklas „Quisit“ (reg. Nr. 003073641) prekėms žymėti. Protestuojamo prekių ženklo 30 klasės prekės „makaronai (neparuošti), dang-muyn (kiniški makaronai: neparuošti), ra-muyn (greitai paruošiami makaronai), makaronai, spagečiai, pasta, picos, sausainiai, duona“ laikytinos panašiomis į suinteresuoto asmens prekių ženklu žymimas 30 klasės prekes „makaronų produktai; paruoštas vegetariškas maistas iš grūdinių kultūrų, - šviežias, šaldytas, rūkytas ir jų pusgaminiai; padažai (išskyrus užpilus salotoms), kadangi lyginamos prekės yra maisto produktai gaminami iš grūdų, trumpalaikio vartojimo. Tikėtina, kad šios prekės bus realizuojamos tuose pačiuose ar gretimai esančiuose skyriuose. Kitos protestuojamu prekių ženklu žymimos 30 klasės prekės „žalioji arbata, kavos gėrimai“ nėra panašios į aukščiau išvardintas suinteresuoto asmens prekės ženklu žymimas 30 klasės prekes. Prekės skiriasi savo išvaizda, nes yra pagamintos iš skirtingų medžiagų, negali būti pakeičiamos viena kita, turi skirtingą paskirtį. Arbata, kava yra skirtos atsigaivinimui, atsigerti, o kitos šioje klasėje esančios prekės yra skirtos valgymo poreikių tenkinimui. Šios prekės yra realizuojamos skirtingose skyriuose, nebus pateikiamos vienos šalia kitų.

Esant lyginamųjų prekių ženklų panašumui bei prekių, kurioms žymėti skirti lyginamieji ženklai, daliniam panašumui, vartotojai gali būti suklaidinti dėl prekių gamintojo ir tokiu būdu būtų pažeista pagrindinė prekių ženklo funkcija – atskirti vienam asmeniui priklausančias prekes nuo kitam asmeniui priklausančių prekių. Vertinant visuomenės suklaidinimo galimybę, reikia atsižvelgti į tai, kad vartotojai bus lengviau suklaidinti esant vienarūšėms prekėms, žymimoms tapačiais ar panašiais ženklais, dėl ko vartotojui gali susidaryti įspūdis, kad prekės priklauso vienam gamintojui. Taip pat šiuo atveju įtakos vartotojų dėmesiui vertinant ženklus turės prekės ir paslaugos, kurioms žymėti naudojamas ženklas. Konstatuotina, kad nagrinėjamu atveju buvo nustatytos visos aplinkybės pagal Lietuvos Respublikos prekių ženklų įstatymo 7 straipsnio 1 dalies 2 punkto nuostatas, t.y. buvo nustatyta, kad protestuojamas ženklas yra klaidinamai panašus į suinteresuoto asmens ankstesnį prekių ženklą, ženklai registruoti iš dalies panašioms prekėms žymėti, todėl egzistuoja visuomenės suklaidinimo galimybė.

APELIACINIO SKYRIAUS IŠVADA

Apeliacinis skyrius vadovaudamasis Lietuvos Respublikos prekių ženklų įstatymo 18 straipsnio 5 dalies 1 punktu,

n u t a r i a

Patenkinti protestą iš dalies ir nesuteikti apsaugos Lietuvoje ženklo „QUISTY“ tarptautinei registracijai Nr. 865087 daliai 30 klasės prekių „makaronai (neparuošti), dang-myun (kiniški makaronai: neparuošti), ra-myun (greitai paruošiami makaronai), makaronai, spagečiai, pasta, picos, sausainiai, duona“.

Apeliacinio skyriaus sprendimas per 6 mėnesius nuo priėmimo dienos gali būti skundžiamas Vilniaus apygardos teismui.

LIETUVOS RESPUBLIKOS VALSTYBINIO PATENTŲ BIURO APELIACINIO SKYRIAUS S P R E N D I M A S

2007 m. vasario 26 d. Nr. 2Ap-936
Vilnius

Lietuvos Respublikos valstybinio patentų biuro Apeliacinis skyrius (toliau – Apeliacinis skyrius) išnagrinėjo suinteresuoto asmens INDUSTRIA DE DISENO TEXTIL, SA (INDITEX SA) (Ispanija), atstovaujamo patentinės patikėtinės Liudmilos Gerasimovič, protestą Nr. 1545 dėl bendros Lietuvos-Danijos įmonės UAB „DANBALT INTERNATIONAL“ (Lietuva), atstovaujamos patentinės patikėtinės Redos Žabolienės, prekių ženklo „ZAZZA“ registracijos Nr. 48407 pripažinimo negaliojančia.

APELIACIJOS TURINYS

2005-01-25 suinteresuotas asmuo INDUSTRIA DE DISENO TEXTIL, SA (INDITEX SA) Apeliaciniam skyriui padavė protestą Nr. 1545, kuriuo prašė pripažinti negaliojančia bendrai Lietuvos-Danijos įmonei UAB „DANBALT INTERNATIONAL“ priklausančią prekių ženklo „ZAZZA“ registraciją Nr. 48407.

Suinteresuotas asmuo nurodė, kad protestuojamo ženklo registracija neatitinka Lietuvos Respublikos prekių ženklų įstatymo (toliau – PŽĮ) 7 straipsnio 1 dalies 2 punkto, nes protestuojamas prekių ženklas „ZAZZA“ (reg. Nr. 48407) yra klaidinamai panašus į INDUSTRIA DE DISENO TEXTIL, SA (INDITEX SA) priklausančius ankstesnius prekių ženklus, registruojamas tapačioms ir panašioms prekėms bei paslaugoms žymėti, todėl yra galimybė suklaidinti visuomenę.

SPRENDIMO MOTYVAI

INDUSTRIA DE DISENO TEXTIL, SA (INDITEX SA) protestą grindė PŽĮ 7 str. 1 d. 2 p., kuriuo remiantis ženklo registracija pripažįstama negaliojančia, jeigu jis yra tapatus įregistruotam ar pareikštam registruoti ankstesniam ženklui tapačioms ar panašioms prekėms ir (ar) paslaugoms arba klaidinamai į jį panašus ir dėl to yra galimybė suklaidinti visuomenę, įskaitant klaidinamą asociaciją su ankstesniu ženklu.

Suinteresuotas asmuo protestą taip pat grindė jam priklausančiomis 8 prekių ženklų registracijomis:

1) „ZARA“ registracija Nr. 9767, paraiškos Nr. RL 6293 padavimo Valstybiniam patentų biurui data – 1993-04-05, ženklas registruotas 25 klasės prekėms „drabužiai, avalynė, įskaitant aulinius batus ir šlepetes“;

2) „ZARA“ registracija Nr. 28289, paraiškos Nr. 95-0244 padavimo Valstybiniam patentų biurui data – 1995-01-20, ženklas registruotas 18 klasės prekėms „odos ir odų pakaitalai, jų gaminiai, nepriskirti prie kitų klasių; gyvūnų odos, kailiai; lagaminai, kelioniniai krepšiai; lietaus ir saulės skėčiai, lazdos (kriukiai); rimbai, botagai, pakinktai ir balnojimo reikmenys“;

3) „ZA“ registracija Nr. 33523, paraiškos Nr. 97-0925 padavimo Valstybiniam patentų biurui data – 1997-04-02, ženklas registruotas 18 klasės prekėms „lagaminai, kelioniniai krepšiai, rankinukai, krepšiai, piniginės, kuprinės, kišeninės piniginės, odinės raktinės, odinės arba odkartonio dėžės, maži lagaminai; lietaus ir saulės skėčiai, lazdos (kriukiai)“ ir 25 klasės prekėms „drabužiai, apranga, avalynė, galvos apdangalai“;

4) „ZARA“ tarptautinė registracija Nr. 706028, registracijos data – 1998-07-30, konvencinis prioritetas pagal Paryžiaus konvenciją – nuo 1998-01-30 Ispanijos nacionalinės registracijos pagrindu, PINO Tarptautinio biuro pranešimo data –

1999-02-18, ženklas, be 3 ir 20 klasės prekių, taip pat registruotas 35 klasės paslaugoms „reklamos paslaugos; komercinio verslo vadyba; komercinio verslo tvarkyba; įstaigų veikla; parduotuvės pardavimo paslaugos“;

5) „ZA“ tarptautinė registracija Nr. 748004, registracijos data – 2000-11-02, konvencinis prioritetas pagal Paryžiaus konvenciją – nuo 2000-05-03 Ispanijos nacionalinės registracijos pagrindu, PINO Tarptautinio biuro pranešimo data – 2001-01-25, ženklas, be 4, 8, 11, 16, 20, 21, 26, 28 ir 34 klasių prekių ir paslaugų, registruotas 35 klasės prekėms „reklama; verslo vadyba; verslo tvarkyba; įstaigų veikla; mažmeninės prekybos paslaugos; komercijos pagalbos paslaugos, suteikiamos platinant ir administruojant pirkimo korteles; parodų rengimas komercijos ir reklamos reikmėms; modelių paslaugos (reklamos reikmėms ar pardavimui skatinti); reklaminių tekstų skelbimas; parduotuvių vitrinų puošimas; pagalba franšizės komercijos verslo vadyboje; prekių rodymas; mugių rengimas komercijos ar reklamos reikmėms; prekių pardavimo skatinimas (kitiems); pardavimas aukcione“;

6) „ZARA“ tarptautinė registracija Nr. 752502, registracijos data – 2001-02-01, konvencinis prioritetas pagal Paryžiaus konvenciją – nuo 2000-08-01 Ispanijos nacionalinės registracijos pagrindu, PINO Tarptautinio biuro pranešimo data – 2001-04-05, ženklas registruotas 25 klasės prekėms „gatavi drabužiai moterims, vyrams ir vaikams, avalynė (išskyrus ortopedinę) ir galvos apdangalai; apranga automobilistams ir dviratininkams, nepopieriniai seilinukai; galvos raištis (apranga); vonios chalatai; maudymosi kostiumai; maudymosi (vonios) kepuraitės ir sandalai; boa (nešioti aplink kaklą); apatiniai baltiniai; vaikų kelnaitės; šalikai; gobtuvai; skaros, diržai; vandens slidžių sporto kombinezonai; kaklaraiščiai; korsetai; kailiniai boa; galvos apdangalai (bandanos); vilnonės kepuraitės; pirštinės; apatiniai baltiniai; mantijos; kojinės; puskojinės; kaklaskarės; tekstilės vystyklai; kailiniai (drabužiai); pižamos; padai; kulnai; šydai (drabužiai); petnešos; popieriniai drabužiai; gimnastikos ir sporto apranga; vaikų drabužiai; apykaklės (drabužiai); vidpadžiai; kaklaraiščiai; pareo“ ir 35 klasės paslaugoms „reklama; verslo vadyba; verslo tvarkyba; įstaigų veikla; mažmeninės prekybos paslaugos; komercijos pagalbos paslaugos, suteikiamos platinant ir administruojant pirkimo korteles; parodų rengimas komercijos ir reklamos reikmėms; modelių paslaugos (reklamos reikmėms ar pardavimui skatinti); reklaminių tekstų skelbimas; parduotuvių vitrinų puošimas; pagalba franšizės komercijos verslo vadyboje; prekių rodymas; mugių rengimas komercijos ar reklamos reikmėms; prekių pardavimo skatinimas (kitiems); pardavimas aukcione“;

7) „ZA“ tarptautinė registracija Nr. 676976, vėlesnis teritorinis apsaugos išplėtimas į Lietuvą pagal Madrido protokolą – 1998-05-21, PINO Tarptautinio biuro pranešimo data – 1998-07-23, ženklas, be 3 klasės prekių, registruotas 18 klasės prekėms „odos ir odų pakaitalai, jų gaminiai, nepriskirti prie kitų klasių; gyvūnų odos, kailiai; lagaminai, kelioniniai krepšiai; lietaus ir saulės skėčiai, lazdos (kriukiai); rimbai, botagai, pakinktai“ ir 25 klasės prekėms „gatavi drabužiai moterims, vyrams ir vaikams, avalynė (išskyrus ortopedinę) ir galvos apdangalai;

8) „TEXTURES ZARA“ tarptautinė registracija Nr. 749780, registracijos data – 2000-12-11, konvencinis prioritetas pagal Paryžiaus konvenciją – nuo 2000-08-03 Beniliukso registracijos pagrindu, PINO Tarptautinio biuro pranešimo data – 2001-02-22, ženklas, be 3 ir 21 klasių, registruotas 25 klasės prekėms „drabužiai, avalynė, galvos apdangalai“.

Protestuojama prekių ženklo „ZAZZA“ registracija Nr. 48407, priklausanti bendrai Lietuvos-Danijos įmonei UAB „DANBALT INTERNATIONAL“. Paraiška Nr. 2003 0254 šiam ženklui įregistruoti Valstybiniam patentų biurui paduota 2003-02-10. Ženklas registruotas 18 klasės prekėms „odos ir odų pakaitalai, jų gaminiai, nepriskirti prie kitų klasių; gyvūnų odos, kailiai; lagaminai, kelioniniai krepšiai; lietaus ir saulės skėčiai, lazdos (kriukiai); rimbai, botagai, pakinktai ir jų dalys“, 25 klasės prekėms „drabužiai, apranga, avalynė, galvos apdangalai“ ir 35 klasės paslaugoms „reklama; verslo vadyba; verslo tvarkyba; įstaigų veikla“.

PŽĮ 7 straipsnio 2 dalies 1 punkte nurodyta, kad ankstesnis ženklas yra ženklas, kurio paraiškos padavimo Lietuvos Respublikoje data yra ankstesnė už šio straipsnio 1 dalyje nurodyto ženklo paraiškos padavimo datą, prireikus atsižvelgiant į prašomą suteikti ar suteiktą prioritetą. PŽĮ 7 straipsnio 2 dalies 2 punkte nurodyta, kad ankstesnis ženklas yra ženklas, kurio įregistravimo data Lietuvos Respublikai pagal Madrido protokolą yra ankstesnė už šio straipsnio 1 dalyje nurodyto ženklo paraiškos padavimo datą, prireikus atsižvelgiant į prašomą suteikti ar suteiktą prioritetą.

Remiantis šiomis įstatymo nuostatomis, visi nurodyti suinteresuoto asmens prekių ženklai yra ankstesni ženklai.

Ženklų tapatumas ar klaidinamas panašumas analizuojamas pagal Metodinius nurodymus dėl prekių ir paslaugų ženklų tapatumo bei panašumo nustatymo (toliau – Metodiniai nurodymai), patvirtintus Valstybinio patentų biuro direktoriaus 1996-07-11 įsakymu Nr. 28.

Šiuose Metodiniuose nurodymuose nustatyta, kad ženklų panašumą lemia juose esančių elementų bendrumas. Panašumui turi įtakos sutampančių ir nesutampančių elementų santykis, taip pat jų svarba ženklų kompozicijoje. Bendriausias ženklų panašumo kriterijus yra bendras suvokimo įspūdis, kurį sukelia ženklas ir jo vaizdo prasmė, dėl ko vartotojai ūkinėje veikloje gali ženklus supainioti, nepaisant tam tikrų juos sudarančių elementų skirtumų.

Suinteresuoto asmens prekių ženklus, kuriais buvo grindžiamas protestas, pagal juos sudarančius elementus, galima suskirstyti į tris grupes: ženklai, sudaryti iš žymens ZARA, ženklai, sudaryti iš žymens ZA bei ženklas, sudarytas iš žymenų ZARA ir TEXTURE. Visi šie ženklai yra žodiniai ir, išskyrus du, išpildyti didžiosiomis lotynų abėcėlės raidėmis standartiniu šriftu. Kitus du suinteresuotam asmeniui priklausančius prekių ženklus (tarpt. reg. Nr. 676976 ir Nr. 748004) sudaro originaliu šriftu didžiosiomis raidėmis išpildytas žodinis elementas ZA, sujungiant šias raides taip, kad raidė Z susilieja su kairiąja raidės A puse.

Protestuojamas prekių ženklas „ZAZZA“ (reg. Nr. 48407) yra žodinis, išpildytas didžiosiomis lotynų abėcėlės raidėmis standartiniu šriftu.

Lyginant protestuojamąjį ženklą su pirmąja suinteresuotam asmeniui priklausančių prekių ženklų grupe, nustatyta, kad ženklai nėra klaidinančiai panašūs. ZARA ir ZAZZA yra trumpi žodžiai, juose sutampa tik pirmasis skiemuo ZA-, tuo tarpu antrieji skiemenys tiek vizualiai, tiek ir fonetiškai yra skirtingi, juolab kad raidė Z protestuojamame prekių ženkle yra dviguba, todėl tiek vizualus, tiek fonetinis skirtingumas yra sustiprinamas. Nėra tikslinga ženklus lyginti semantine prasme, nes, nors jie, kaip nurodė protestuojamo prekių ženklo savininko atstovė, ir turi prasmę, tačiau ji nėra itin paplitusi Lietuvoje, nebus žinoma vidutiniam vartotojui ir todėl neįtakos ženklų suvokimo įspūdžio.

Vertinant protestuojamo prekių ženklo ir suinteresuoto asmens prekių ženklo „TEXTURES ZARA“ panašumą, taikytini tie patys argumentai kaip ir pirmųjų suinteresuoto asmens prekių ženklų atžvilgiu. Žodis TEXTURES, išvertus iš anglų kalbos, reiškia „audimas, audinio kokybė, audinio faktūra“ (Dabar-

tinės anglų kalbos žodynas, V.Piesarskas, 2001, Vilnius, Alma littera, 674 psl.), taigi, yra silpnas ir turintis aprašomąjį pobūdį šiuo ženklu žymimų prekių atžvilgiu.

Lyginant protestuojamą prekių ženklą su trimis suinteresuotam asmeniui priklausančiais prekių ženklais „ZA“, nustatyta, kad protestuojamas prekių ženklas nėra nei vizualiai, nei fonetiškai klaidinamai panašus ir į šiuos prekių ženklus – skiriasi nuo jų net 3 raidėmis/garsais. Nepaisant to, kad jis būtų tariamas tarsi du kartus pakartojant suinteresuoto asmens prekių ženklą ZA, tačiau vizualus skirtumas yra pakankamai stiprus tam, kad vartotojas galėtų atskirti šiuos ženklus.

Tokias išvadas patvirtina ir protestuojamo prekių ženklo savininko atstovės pateiktos Lietuvos gyventojų apklausos, kurią 2005 m. kovo 10-13 dienomis atliko visuomenės ir rinkos tyrimų centras „Vilmorus“, rezultatai, kuriais remiantis į užduotą klausimą „Ar jums šie prekių ženklai yra panašūs ar nepanašūs“ 64,5 procentai apklaustųjų atsakė, kad „nepanašūs“, 25,5 procentai - „panašūs“ ir 9,9 procentai atsakė „nežinau/negaliu atsakyti“.

2005 m. gruodžio 1-4 dienomis tos pačios įmonės atlikta Lietuvos gyventojų apklausa, užduodant klausimą „Jeigu drabužių arba batų parduotuvėse jūs pamatytumėte prekes, pažymėtas ZARA prekių ženklu, o šalia prekes, pažymėtas ZAZZA prekių ženklu, ar jus susipainiotumėte dėl šių prekių ženklų?“, parodė, kad teigiamai į šį klausimą atsakė 27,7 procentai respondentų, neigiamai – 50,7 procentai, 21,6 procentai atsakė „nežinau/negaliu atsakyti“. Tą patį klausimą uždavus vien tik moterims, apklausos rezultatai parodė, kad susipainiotų 19,4 procentai apklaustųjų, 64,1 procentai nesusipainiotų, nežino/negalėjo atsakyti 16,5 procentai apklaustųjų.

Suinteresuoto asmens atstovė pateikė „tns gallup“ 2005 m. rugsėjį-spalį atliktos moterų apklausos rezultatus, kuri parodė, kad į klausimą „Jeigu drabužių arba batų parduotuvėse jūs pamatytumėte prekes, pažymėtas ZARA prekių ženklu, o šalia jų prekes, pažymėtas ZAZZA prekių ženklu, ar jums kiltų mintis, kad pirkėjai gali susipainioti dėl šių prekių ženklų“ 48,5 procentai atsakė teigiamai, neigiamai atsakė 41,1 procentas apklaustųjų, 10,5 procentų atsakė, kad nežino. Visų pirma reikia pastebėti, kad šioje apklausoje užduotas klausimas yra suformuluotas metodiškai ydingai, nes respondentų buvo klausiama ne apie tai ar jie patys suklystų, o apie tai, ar, jų manymu, suklystų tretieji asmenys. Tokiu atveju apklausiamajam sukeliamos abejonės, nes jis nėra užtikrintas dėl kitų asmenų nuomonės. Tai parodo ir gauti rezultatai: labai panašus skaičius asmenų tiek atsakiusių teigiamai (48,5 procentai), tiek ir atsakiusių neigiamai (41,1). Objektyviausiai vartotojų nuomonę, manytume, atspindi konkretūs klausimai, kuriais prašoma pateikti pačių respondentų nuomonę apie tai, kaip jie patys vertina pateiktų žymenų panašumą arba apie jų pačių galimybę suklysti. Suinteresuotas asmuo apklausai taip pat pateikė klausimą ar respondentas, būdamas ZARA prekių ženklo savininkas, ZAZZA ženklo naudojimą tokio paties tipo prekių žymėjimui laikytų sąžiningu. Manytume, kad šis klausimas bei atsakymai į jį nagrinėjamu atveju nėra susiję su protesto dalyku, nes suinteresuotas asmuo negrindė protesto PŽĮ 7 str. 3 d., kurioje kalbama apie nesąžiningus pareiškėjo ketinimus.

Apibendrinus tai, kas išdėstyta, konstatuojama, kad protestuojamas prekių ženklas nėra klaidinamai panašus į ankstesnius suinteresuoto asmens prekių ženklus. Tokiu atveju darytina išvada, kad vartotojai, nors prekės ir paslaugos, žymimos šiais prekių ženklais yra tapačios ir panašios, atskirs šiuos ženklus. Taigi, vartotojų suklaidinimo galimybė, kaip viena iš privalomų prekių ženklo registracijos pripažinimo negaliojančia sąlygų, nebuvo nustatyta.

APELIACINIO SKYRIAUS IŠVADA

Apeliacinis skyrius, vadovaudamasis Lietuvos Respublikos prekių ženklų įstatymo 18 straipsnio 5 dalies 2 punktu,

n u t a r i a :

Protestą atmesti ir prekių ženklo „ZAZZA“ registraciją Nr. 48407 palikti galioti.

Apeliacinio skyriaus sprendimas per 6 mėnesius nuo priėmimo dienos gali būti skundžiamas Vilniaus apygardos teismui.

LIETUVOS RESPUBLIKOS VALSTYBINIO PATENTŲ BIURO APELIACINIO SKYRIAUS S P R E N D I M A S

2007 m. vasario 27 d. Nr. 2Ap-937
Vilnius

Lietuvos Respublikos valstybinio patentų biuro Apeliacinis skyrius (toliau – Apeliacinis skyrius) išnagrinėjo pareiškėjo Lidl Stiftung & Co. KG (Vokietija, DE), atstovaujamo patentinio patikėtinio L. A. Kučinsko, apeliaciją Nr. 105 dėl erdvinio prekių ženklo (tarptautinės registracijos Nr. 822032).

APELIACIJOS TURINYS

2006-07-26 pareiškėjas Lidl Stiftung & Co. KG (Vokietija, DE) Apeliaciniam skyriui padavė apeliaciją, prašydamas peržiūrėti tarptautinės registracijos Nr. 822032 pakartotinės ekspertizės išvadas.

Pareiškėjas nurodė, kad nesutinka su VPB eksperto 2006-04-25 priimtu sprendimu neregistruoti prekių ženklo (tarptautinės registracijos Nr. 822032). Sprendimas neregistruoti ženklo motyvuojamas tuo, kad žymuo neturi jokio skiriamojo požymio, taip pat yra arba vien forma, kurią lemia pačių prekių rūšis, arba forma, būtina techniniam rezultatui gauti, arba forma, suteikianti prekėms esminę vertę.

SPRENDIMO MOTYVAI

Lietuvos Respublikos prekių ženklų įstatymo 6 str. 1 d. 2 p. nustato, kad žymuo nepripažįstamas ženklu ir neregistruojamas arba įregistruoto ženklo registracija pripažįstama negaliojančia, jeigu jis neturi skiriamojo požymio. Prekių ženklų registravimo taisyklės ZR/01/2001 detalizuoja šią nuostatą, nurodydamos, kad skiriamojo požymio neturi žymenys, jeigu toks žymuo negali atskirti vieno asmens prekių ar paslaugų nuo kito asmens prekių arba paslaugų.

Lietuvos Respublikos prekių ženklų įstatymo 6 str. 1 d. 7 p. nustato, kad žymuo nepripažįstamas ženklu ir neregistruojamas arba įregistruoto ženklo registracija pripažįstama negaliojančia, jeigu jis yra arba vien forma, kurią lemia pačių prekių rūšis, arba forma, būtina techniniam rezultatui gauti, arba forma, suteikianti prekėms esminę vertę. Prekių ženklų registravimo taisyklės ZR/01/2001 detalizuoja šią nuostatą, nurodydamos, kad žymuo nepripažįstamas erdviniu ženklu, jeigu jis savo forma tapatus ar panašus į prekę, kuriai žymėti pareikštas registruoti ženklu; savo forma nusako savybes, būtinas techniniam rezultatui gauti; savo forma suteikia prekėms (paslaugoms) išskirtinę padėtį kitų gamintojų atžvilgiu nesąžiningos konkurencijos požiūriu.

Lietuvos Respublikos prekių ženklų įstatymo 5 straipsnyje nustatyta, kad ženklai, kuriems taikoma šio įstatymo nustatyta teisinė apsauga, gali būti sudaryti iš šių žymenų: 1) žodžių, asmenų pavardžių, vardų, meninių pseudonimų, juridinių asmenų pavadinimų, šūkių; 2) raidžių, skaitmenų; 3) piešinių, emblemų; 4) *erdvinių formų (gaminio išorinio vaizdo, jų pakuotės ar talpyklos);* 5) spalvos ar spalvų derinio, jų kompozicijos; 6) bet kokio šio straipsnio 1-5 punkte nurodytų žymenų derinio.

Prekių ženklo skiriamasis požymis turi būti vertinamas atsižvelgiant į prekes arba paslaugas, kurioms prašoma įregistruoti prekių ženklą, taip pat atsižvelgiant į tai, kaip atitinkama visuomenės dalis, kuri yra šių prekių vartotojas, suvokia žymenį. Pagal susiformavusią teismų praktiką prekių ženklo skiriamasis požymis vertintinas atsižvelgiant į paprasto, pakankamai informuoto ir protingai pastabaus bei nuovokaus vartotojo preziumuojamus lūkesčius.

Pažymėtina, kad visoms prekių ženklų įstatymo 5 straipsnyje išvardintų žymenų kategorijoms turi būti taikytini tie patys skiriamojo požymio vertinimo kriterijai. Tačiau kaip nurodė Europos Teisingumo Teismas „*visuomenė erdvinius prekių ženklus dėl jų specifikos vertina nebūtinai taip pat kaip žodinius ar vaizdinius prekių ženklus*“ (*2004 m. balandžio 29 d. ETT sprendimas byloje Nr. C-468/01P – C-472/01P*).

Pareikštas žymuo yra erdvinis plastikinio indelio vaizdas, pateiktas keturiose skirtingose padėtyse plokštumoje, jokių kitų (spalvinių, žodinių, grafinių elementų) ženkle nėra. Erdvinis ženklas (tarpt. reg. Nr. 822032) registruojamas 16 klasės prekėms „plastiko pakavimo medžiagos, įtrauktos į šią klasę“, 29 klasės prekėms „mėsa, žuvis, paukštiena ir žvėriena; mėsos ekstraktai; konservuoti, džiovinti ir virti/kepti vaisiai bei daržovės; drebučiai, džemai; kompotai; pienas ir pieno produktai; mėsos, žuvies vaisių ir daržovių konservai; šiai klasei priskirtas paruoštas maistas“, 30 klasės prekėms „grūdiniai ruošiniai; valgomieji ledai; medus, sirupai; padažai (pagardai); šiai klasei priskirtas paruoštas maistas“. Šių produktų vartotoju yra bet kuris vartotojas, taigi atitinkama suinteresuota visuomenės dalis apima visus galutinius vartotojus. Tam, kad vartotojas suvoktų pačią prekės formą kaip prekės kilmės šaltinį, ši forma neturi būti įprasta, bendra atitinkamo sektoriaus prekėms, analogiška įprastoms tų prekių formoms. Pažymėtina, kad bendras prašomo įregistruoti plastikinio indelio vaizdas yra būdingas šioje rinkos dalyje naudojamoms formoms, iš esmės pakankamai nesiskiria nuo paprastai prekyboje esančių tos pačios rūšies prekių formų. Todėl pati indelio forma labiau identifikuos, kad tai produkto pakuotė, tačiau nesusies šios prekės su konkrečiu gamintoju. Registruojamų 16 klasės prekių atžvilgiu erdvinis ženklas tik nurodys pačią plastikinę medžiagą produkto įpakavimui.

Europos Teisingumo Teismas yra pažymėjęs, kad „*ypač erdviniai prekių ženklai, sudaryti iš prekių, pavyzdžiui skysčių, kurios prekybos srityje pakuojamos dėl su prekės rūšimi susijusių priežasčių, pakuotės, būtent tokie prekių ženklai turi suteikti galimybę paprastam, pakankami informuotam ir protingai pastabiam bei nuovokiam vartotojui neatliekant analizės ar palyginimo ir nesuteiktina ypatingo dėmesio atskirti šias prekes nuo kitų įmonių prekių*“ (*2004 m. vasario 12 d. ETT sprendimas byloje C-218/01*). Pagal nusistovėjusią teismų praktiką yra pažymėta, kad „*tik prekių ženklas, kuris labai skiriasi nuo atitinkamo sektoriaus normų ir įpročių bei dėl to gali atlikti savo esminę kilmės šaltinio paskirtį, turi skiriamąjį požymį*“ (*2004 m. spalio 7 d. ETT sprendimas byloje C – 136/02 P*). Pareiškėjo atstovo nurodyti požymiai (du segmentai, viršutinė sienelė originalios banguotos formos) nėra tokio pobūdžio, kad išskirtų šį konkretų plastikinį indelį iš kitų egzistuojančių rinkoje. Pakuotė, kuri yra padalinta į du segmentus, yra būdinga, įprasta maisto produktų pakavimo rinkoje, kuomet norima dviejų rūšių maisto produktus patalpinti atskirai iki to momento, kada pakuotė bus atidaryta ir produktai sumaišomi tarpusavyje. Minėta dviejų segmentų pertvara yra būtina skirtingų maisto produktų atskyrimui ir naudojama daugelio gamintojų. Viršutinės sienelės banguota forma išryškėja tik detaliau, išsamiau išanalizavus indelio formą tam tikrose padėtyse plokštumoje, tačiau, kuomet indelis bus užsandarintas, viršutinės sienelės banguotumas taps nepastebimu. Todėl pareiškėjo nurodyti požymiai nėra esminiai, pakankami, kad išskirtų prašomą įregistruoti erdvinį ženklą, plastikinio indelio formą, iš tokių pat prekių tarpo ir tokiu būdu galėtų identifikuoti konkretų šiuo ženklu pažymėtos prekės gamintoją. Nurodytas dviejų segmentų individualizuojantis požymis yra nulemtas produktų atskyrimo funkcijos. Todėl darytina išvada, kad nurodyti požymiai nėra originalūs, bendrai nesiskiria nuo pagrindinių, dažnai naudoja-

mų formų maisto produktams pakuoti, todėl negali būti įsimintini suinteresuotai visuomenės daliai kaip kilmės šaltinis, negali individualizuoti atitinkamų prekių ir atskirti jų nuo kitų gamintojų prekių. Atsižvelgiant į šias aplinkybes darytina išvada, kad nėra pagrindo pripažinti, kad pareikštas erdvinis žymuo turi skiriamąjį požymį.

Pagal tai, kas išdėstyta apeliacija yra atmestina ir pareikštas erdvinis žymuo (tarptautinės registracijos Nr. 822032) neregistruotinas, kadangi neatitinka Lietuvos Respublikos prekių ženklų įstatymo 6 straipsnio 1 dalies 2, 7 punktų nuostatų.

APELIACINIO SKYRIAUS IŠVADA

Apeliacinis skyrius vadovaudamasis Lietuvos Respublikos prekių ženklų įstatymo 15 straipsnio 2 dalies 2 punktu,

n u t a r i a

apeliaciją atmesti ir palikti galioti sprendimą neregistruoti erdvinio ženklo (tarptautinės registracijos Nr. 822032) .

Apeliacinio skyriaus sprendimas per 6 mėnesius nuo priėmimo dienos gali būti skundžiamas Vilniaus apygardos teismui.

LIETUVOS RESPUBLIKOS VALSTYBINIO PATENTŲ BIURO APELIACINIO SKYRIAUS S P R E N D I M A S

2007 m. kovo 5 d. Nr. 2Ap-938
Vilnius

Lietuvos Respublikos valstybinio patentų biuro Apeliacinis skyrius (toliau – Apeliacinis skyrius) išnagrinėjo suinteresuoto asmens LATVIJAS BALZAMS, A/S (Latvija), atstovaujamo patentinės patikėtinės Marijos Lenkutienės, protestą Nr. 1723 dėl atsisakymo suteikti apsaugą Lietuvos Respublikoje DUNKRI KAUBANDUSE AS (Estija) prekių ženklo „ARAMIS X.O. BRANDY“ tarptautinei registracijai Nr. 869699.

PROTESTO TURINYS

2006-04-07 suinteresuotas asmuo LATVIJAS BALZAMS A/S Apeliaciniam skyriui padavė protestą, prašydamas atsisakyti suteikti apsaugą Lietuvos Respublikoje DUNKRI KAUBANDUSE AS prekių ženklo „ARAMIS X.O. BRANDY“ tarptautinei registracijai Nr. 869699.

Suinteresuotas asmuo nurodė, kad protestuojamo ženklo registracija neatitinka Lietuvos Respublikos prekių ženklų įstatymo (toliau – PŽĮ) 7 straipsnio 1 dalies 2 punkto reikalavimų.

Suinteresuotas asmuo yra tarptautinės prekių ženklo „ARAMIS“ registracijos Nr. 774179 savininkas. Suinteresuoto asmens prekių ženklas, palyginus su protestuojamuoju ženklu, yra ankstesnis ženklas. Protestuojamas ženklas „ARAMIS X.O. BRANDY“ (tarpt. reg. Nr. 869699) yra klaidinamai panašus į suinteresuoto asmens prekių ženklą ir registruojamas toms pačioms ir panašioms prekėms žymėti, todėl galimas vartotojų klaidinimas dėl ženklų savininko.

SPRENDIMO MOTYVAI

PŽĮ 7 straipsnio 1 dalies 2 punktas nustato, kad ženklo registracija pripažįstama negaliojančia, jeigu jis yra tapatus įregistruotam ar pareikštam registruoti ankstesniam ženklui tapačioms ar panašioms prekėms ir (ar) paslaugoms arba klaidinamai į jį panašus ir dėl to yra galimybė suklaidinti visuomenę, įskaitant klaidinamą asociaciją su ankstesniu ženklu.

Tam, kad prekių ženklo registracija būtų pripažinta negaliojančia remiantis šia įstatymo nuostata, būtina žemiau išvardintų aplinkybių visuma:

– vėlesnė ginčijamo prekių ženklo registracija,

– ginčijamo prekės ženklo tapatumas ar klaidinamas panašumas į ankstesnį prekių ženklą,

– prekių ir (ar) paslaugų, kurioms žymėti registruojamas ginčijamas prekių ženklas, tapatumas ar klaidinamas panašumas į ankstesniu prekių ženklu žymimas prekes ir (ar) paslaugas, galimybė suklaidinti visuomenę dėl prekių ženklų savininko.

Nustačius, kad egzistuoja visų šių aplinkybių visuma, prekės ženklo registracija gali būti pripažįstama negaliojančia visoms ar daliai prekių ir (ar) paslaugų (PŽĮ 18 straipsnio 5 dalies 1 punktas).

Suinteresuotas asmuo LATVIJAS BALZAMS A/S protestą grindė jam priklausančios prekių ženklo „ARAMIS“ tarptautine registracija Nr. 774179, registracijos data -2002-01-17, konvencinis prioritetas pagal Paryžiaus konvenciją – nuo 2001-09-25, Pasaulinės intelektinės nuosavybės organizacijos (PINO) Tarptautinio biuro pranešimo data – 2002-02-28. Ženklas registruotas 33 klasės prekėms „svaigieji gėrimai (išskyrus alų)“.

Protestuojamas prekių ženklas - „ARAMIS X.O. BRANDY“ (tarpt. reg. Nr. 869699), registracijos data – 2005-09-20, konven-

cinis prioritetas pagal Paryžiaus konvenciją – nuo 2005-09-16, PINO Tarptautinio biuro pranešimo data – 2005-12-22. Ženklas registruotas 33 klasės prekėms „svaigieji gėrimai (išskyrus alų), būtent brendis ir svaigieji gėrimai brendžio pagrindu“.

PŽĮ 7 straipsnio 2 dalies 2 punkte nustatyta, kad ankstesnis ženklas yra ženklas, kurio įregistravimo data Lietuvos Respublikai pagal Madrido protokolą yra ankstesnė už šio straipsnio 1 dalyje nurodyto ženklo paraiškos padavimo datą, prireikus atsižvelgiant į prašomą suteikti ar suteiktą prioritetą.

Remiantis šiomis įstatymo nuostatomis, suinteresuoto asmens prekių ženklas „ARAMIS“ (tarpt. reg. Nr. 774179) yra ankstesnis ženklas.

Ženklų klaidinamas tapatumas ar panašumas analizuojamas pagal Metodinius nurodymus dėl prekių ir paslaugų ženklų tapatumo bei panašumo nustatymo (toliau – Metodiniai nurodymai), patvirtintus Valstybinio patentų biuro direktoriaus 1996-07-11 įsakymu Nr. 28.

Šių Metodinių nurodymų 2.2 punkte nustatyta, kad ženklų panašumą lemia juose esančių elementų bendrumas. Panašumui turi įtakos sutampančių ir nesutampančių elementų santykis, taip pat jų svarba ženklų kompozicijoje. Bendriausias ženklų panašumo kriterijus yra bendras suvokimo įspūdis, kurį sukelia ženklas ir jo vaizdo prasmė, dėl ko vartotojai ūkinėje veikloje gali ženklus supainioti, nepaisant tam tikrų juos sudarančių elementų skirtumų. Žodiniuose ženkluose (tarp jų ir kombinuotų ženklų kompozicijoje) gali būti panašūs - grafinis atlikimas (vizualus panašumas), tarimas (fonetinis panašumas), prasmė (semantinis panašumas). Dažniausiai ženklų panašumas atsiranda, kai veikia visi šie kriterijai. Tačiau gali užtekti ir vieno jų, kad ženklai būtų panašūs.

Suinteresuoto asmens prekių ženklas yra žodinis ženklas, sudarytas iš vieno žodžio „ARAMIS“, išpildyto didžiosiomis lotynų abėcėlės raidėmis, standartiniu šriftu. Jokių papildomų elementų ženklas neturi.

Protestuojamą prekių ženklą sudaro žodinių ir vaizdinių elementų junginys – žodžiai ARAMIS X.O. BRANDY, išpildyti didžiosiomis lotynų abėcėlės raidėmis apvalioje etiketėje. Žodis ARAMIS išpildytas apatinėje etiketės dalyje, žodis BRANDY viršutinėje, o X.O. etiketės viduryje.

Pagrindiniais elementais, įtakojančiais ženklų suvokimą, lyginamuosiuose ženkluose neabejotinai laikytini žodiniai elementai, nes grafiniai elementai yra dekoratyvinio pobūdžio, nelemiantys ženklo suvokimo įspūdžio. Vartotojas neanalizuoja ženklų atskirų elementų ir dažniausiai atkreipia dėmesį į žodinį prekių ženklo elementą. Protestuojame ženkle pasikartoja suinteresuoto asmens prekių ženkle esantis žodis ARAMIS. Protestuojamame ženkle žodis BRANDY, išvertus į lietuvių kalbą, reiškia „konjakas, brendis“ (B.Piesarskas, Dabartinės anglų kalbos žodynas, Alma littera, Vilnius, 2001, psl.79). Šiuo atveju šis žodis yra aprašomojo pobūdžio, nes teikia informaciją registruojamų prekių atžvilgiu. Trečiasis protestuojamo ženklo elementas X.O. yra trumpinys iš anglų kalbos („Extra Old“ – ypatingai senas) pagal tradiciškai susiklosčiusią praktiką naudojamas žymėti išlaikymo laikui (20-25 metai) brandinant konjaką arba brendį (http://lt.wikipedia.org/wiki/Brendis). Kadangi ši informacija gali būti žinoma tik tam tikrai vartotojų daliai, todėl pirmiausia vartotojų dėmesys bus atkreiptas į žodį ARAMIS, kuris yra dominuojantis prekių ženklo elementas. Semantiškai šie žodžiai nėra lygintini, nes nėra nustatyta konkreti reikšmė. Suinteresuoto ženklo savininko atstovo argumentai dėl žodžio ARAMIS prasminio suvokimo nebuvo pagrįsti įrodymais, pagrindžiančiais vartotojo suvokimą. Daliai vartotojų šis žodis gali asocijuotis su Aleksandro Diuma romano „Trys muškietininkai“ veikėju, vardu Aramis. Sutampant žodžiui ARAMIS abiejuose ženkluose, įvertinus ženklus vizualiai ir fonetiškai, lyginamieji ženklai yra panašūs.

Nustačius, kad ženklai yra tapatūs ar panašūs, toliau jie tikrinami prekių (paslaugų) panašumo kontekste. Prekių (paslaugų), kurioms ženklai registruojami, vienarūšiškumas nustatomas pagal Metodiniuose nurodymuose įtvirtintus kriterijus - prekių (paslaugų) rūšį, paskirtį bei realizavimo sąlygas.

Suinteresuoto asmens prekių ženklas (tarpt. reg. Nr. 774179) yra registruotas 33 klasės prekėms „svaigieji gėrimai (išskyrus alų)“. Protestuojamas prekių ženklas (tarpt. reg. Nr. 869699) yra registruotas 33 klasės prekėms „svaigieji gėrimai (išskyrus alų), būtent brendis ir svaigieji gėrimai brendžio pagrindu“. Į suinteresuoto asmens ženklu žymimas 33 klasės prekes įeina tos prekės, kurioms žymėti yra užregistruotas protestuojamas prekės ženklas. Darytina išvada, kad ginčijamas ženklas žymi tokias pat ir panašias prekes, kaip ir suinteresuoto asmens ženklas.

Esant lyginamųjų prekių ženklų panašumui bei prekių ir paslaugų, kurioms žymėti skirti lyginamieji ženklai, tapatumui ir panašumui, vartotojai gali būti suklaidinti dėl prekių gamintojo ir tokiu būdu būtų pažeista pagrindinė prekių ženklo funkcija – atskirti vienam asmeniui priklausančias prekes ar paslaugas nuo kitam asmeniui priklausančių prekių bei paslaugų. Konstatuojama, kad nagrinėjamu atveju buvo nustatytos visos aplinkybės pagal PŽĮ 7 straipsnio 1 dalies 2 punkto nuostatas, t.y. buvo nustatyta, kad protestuojamas ženklas yra klaidinamai panašus į ankstesnį suinteresuoto asmens prekių ženklą, ženklai registruoti tapačioms bei panašioms prekėms ir paslaugoms žymėti, todėl egzistuoja visuomenės suklaidinimo galimybė.

APELIACINIO SKYRIAUS IŠVADA

Apeliacinis skyrius, vadovaudamasis Lietuvos Respublikos prekių ženklų įstatymo 18 straipsnio 5 dalies 1 punktu,

n u t a r i a

Protestą patenkinti ir nesuteikti apsaugos Lietuvos Respublikoje prekių ženklo „ARAMIS X.O. BRANDY“ tarptautinei registracijai Nr. 869699.

Apeliacinio skyriaus sprendimas per 6 mėnesius nuo priėmimo dienos gali būti skundžiamas Vilniaus apygardos teismui.

LIETUVOS RESPUBLIKOS VALSTYBINIO PATENTŲ BIURO APELIACINIO SKYRIAUS S P R E N D I M A S

2007 m. kovo 15 d. Nr. 2Ap-939
Vilnius

Lietuvos Respublikos valstybinio patentų biuro Apeliacinis skyrius (toliau – Apeliacinis skyrius) išnagrinėjo suinteresuoto asmens uždarosios akcinės bendrovės „BIOK“ (Lietuva, LT), atstovaujamo patentinės patikėtinės R. Žabolienės, protestą Nr. 1761 dėl Zakrytoe aktsionernoe obshchestvo „NEVSKAYA KOSMETIKA“ (Rusijos Federacija, RU) tarptautinės prekių ženklo „NC POCA “ registracijos Nr. 876965 pripažinimo negaliojančia.

PROTESTO TURINYS

2006-07-12 suinteresuotas asmuo uždaroji akcinė bendrovė „BIOK“ (Lietuva, LT) Apeliaciniam skyriui padavė protestą, prašydamas pripažinti negaliojančia Lietuvos Respublikoje Zakrytoe aktsionernoe obshchestvo „NEVSKAYA KOSMETIKA“ (Rusijos Federacija, RU) tarptautinę prekių ženklo „NC POCA“ registraciją Nr. 876965.

Suinteresuotas asmuo nurodė, kad protestuojamo ženklo registracija neatitinka Lietuvos Respublikos prekių ženklų įstatymo 7 straipsnio 1 dalies 2 punkto reikalavimų.

Protestuojamas ženklas „NC POCA“ (tarpt. reg. Nr. 876965) yra klaidinamai panašus į suinteresuoto asmens ankstesnius prekių ženklus „Rasa“ (reg. Nr. 35467, 49111). Ženklai skirti tapačioms ir panašioms 3 klasės prekėms žymėti.

SPRENDIMO MOTYVAI

Lietuvos Respublikos prekių ženklų įstatymo 7 straipsnio 1 dalies 2 punktas nustato, kad ženklo registracija pripažįstama negaliojančia, jeigu jis yra tapatus įregistruotam ar pareikštam registruoti ankstesniam ženklui tapačioms ar panašioms prekėms ir (ar) paslaugoms arba klaidinamai į jį panašus ir dėl to yra galimybė suklaidinti visuomenę, įskaitant klaidinamą asociaciją su ankstesniu ženklu.

Suinteresuotam asmeniui uždarajai akcinei bendrovei „BIOK“ (Lietuva, LT) priklauso:

prekių ženklas „RASA“ (reg. Nr. 35467), paraiška Nr. 98-4039 šiam ženklui įregistruoti į Valstybinį patentų biurą buvo paduota 1997-12-23. Ženklas yra skirtas 3 klasės prekėms: „balinimo preparatai ir kitos skalbimo medžiagos; valymo, poliravimo, šveitimo ir švitrinamojo apdirbimo preparatai; muilas; parfumerija, eteriniai aliejai, kosmetika, plaukų losjonai; dantų milteliai ir pastos“;

prekių ženklas „rasa“ (reg. Nr. 49111), paraiška Nr. 2003 1380 šiam ženklui įregistruoti į Valstybinį patentų biurą buvo paduota 2003-07-11. Ženklas yra skirtas 3 klasės prekėms: „balinimo preparatai ir kitos skalbimo medžiagos; valymo, poliravimo, šveitimo ir švitrinamojo apdirbimo preparatai; muilas; parfumerija, eteriniai aliejai, kosmetika, plaukų losjonai; dantų milteliai ir pastos“;

Protestuojamas ženklas „NC POCA“ (tarpt. reg. Nr. 876965) priklauso Zakrytoe aktsionernoe obshchestvo „NEVSKAYA KOSMETIKA“ (Rusijos Federacija, RU). Šio ženklo registracijos data – 2005-09-02. Ženklas skirtas prekių sąraše išvardintoms 3 klasės prekėms.

Lietuvos Respublikos prekių ženklų įstatymo 7 straipsnio 2 dalies 1 punkte nurodyta, kad ankstesnis ženklas yra ženklas, kurio paraiškos padavimo data Lietuvos Respublikoje yra ankstesnė už šio straipsnio 1 dalyje nurodyto ženklo paraiškos padavimo datą, prireikus atsižvelgiant į prašomą suteikti ar suteiktą prioritetą.

Remiantis šiomis įstatymo nuostatomis nustatyta, kad suinteresuoto asmens ženklai „RASA“ (reg. Nr. 35467, 49111) yra ankstesni ženklai.

Ženklų klaidinamas tapatumas ar panašumas analizuojamas pagal Metodinius nurodymus dėl prekių ir paslaugų ženklų tapatumo bei panašumo nustatymo (toliau – metodiniai nurodymai), patvirtintus Valstybinio patentų biuro direktoriaus 1996-07-11 įsakymu Nr. 28.

Šiuose metodiniuose nurodymuose nustatyta, kad ženklų panašumą lemia juose esančių elementų bendrumas. Panašumui turi įtakos sutampančių ir nesutampančių elementų santykis, taip pat jų svarba ženklų kompozicijoje. Bendriausias ženklų panašumo kriterijus yra bendras suvokimo įspūdis, kurį sukelia ženklas ir jo vaizdo prasmė, dėl ko vartotojai ūkinėje veikloje gali ženklus supainioti, nepaisant tam tikrų juos sudarančių elementų skirtumų. Metodinių nurodymų 3.1 punktas detalizuoja, kad žodiniuose ženkluose (tarp jų ir kombinuotų ženklų kompozicijoje) gali būti panašūs: grafinis atlikimas (vizualus panašumas), tarimas (fonetinis panašumas); prasmė (semantinis panašumas). Taip pat pažymėtina, kad vidutinis vartotojas tik retais atvejais turi galimybę tiesiogiai palyginti skirtingus ženklus, dažniausiai remiasi bendru sukurtu įspūdžiu, kurį suformuoja ženklo skiriamieji ir dominuojantys (svarbiausi elementai).

Suinteresuoto asmens ženklas (reg. Nr. 35467) yra sudarytas iš žodžio „RASA“, išpildyto tamsiame fone didžiosiomis raidėmis, ir obuolio vaizdo kompozicijos. Antrąjį suinteresuoto asmens ženklą (reg. Nr. 49111) sudaro žodis „rasa“, išpildytas mažosiomis raidėmis ir figūrų kompozicija. Šių ženklų pagrindinis elementas, įtakojantis jų bendrą suvokimo įspūdį yra žodinis elementas RASA, kadangi jis užima pagrindinę ženklų kompozicijos dalį, labiausiai bus įsimenamas vartotojo, grafiniai elementai yra tik dekoratyvinio pobūdžio. Protestuojamą ženklą sudaro žodinis elementas „POCA“, išpildytas kirilica abėcėle, didžiosiomis raidėmis, šriftu panašiu į standartinį, ženklo kompozicijos šone grafinis elementas su dviejų raidžių „NC“ kompozicija, apačioje smulkus užrašas „НЕВСКАЯ КОСМЕТИКА“. Protestuojamo ženklo pagrindinis elementas yra žodinis elementas „POCA“, kadangi jis yra ženklo kompozicijos centre, užima didžiausią jos dalį, labiausiai įtakos vartotojo dėmesį ir suvokimą. Pagrindiniai ženklų elementai „RASA“ ir „POCA“ yra panašūs vizualiai ir fonetiškai, pagal prasmę yra tapatūs, nes protestuojamą ženklą sudarantis žodinis žymuo „POCA“ yra prasminis atitikmuo suinteresuoto asmens žodinio elemento „RASA“ (J. Kardelytė, J. Macaitis, A. Mankevičienė. Rusų-lietuvių kalbų žodynas, III t., Vilnius „Mokslas“ 1984, psl. 663). Apibendrinus išdėstytas aplinkybes darytina išvada, kad protestuojamas prekių ženklas „NC POCA“ (tarpt. reg. Nr. 876965) yra klaidinančiai panašus į suinteresuoto asmens prekių ženklus „RASA“ (reg. Nr. 35467, 49111).

Nustačius, kad ženklai yra tapatūs ar panašūs, toliau jie tikrinami prekių (paslaugų) panašumo kontekste. Prekių, kurioms ženklai registruojami, vienarūšiškumas nustatomas pagal Metodiniuose nurodymuose įtvirtintus kriterijus - prekių (paslaugų) rūšį, paskirtį bei realizavimo sąlygas. Abu ženklai yra registruoti tapačioms 3 klasės prekėms žymėti.

Konstatuotina, kad nagrinėjamu atveju buvo nustatytos visos aplinkybės pagal Lietuvos Respublikos prekių ženklų įstatymo 7 straipsnio 1 dalies 2 punkto nuostatas, t.y. buvo nustatyta, kad protestuojamas ženklas yra klaidinančiai panašus į suinteresuoto asmens ankstesnius ženklus, ženklai registruoti tapačioms 3 klasės prekėms, todėl galima daryti išvadą, kad egzistuoja galimybė suklaidinti visuomenę. Suklaidinimo

tikimybę be nurodytų aplinkybių padidina dar ir tai, kad suinteresuoto asmens ženklai „RASA“ yra naudojami Lietuvoje, prekės, pažymėtos šiais prekių ženklais yra žinomos Lietuvos vartotojų tarpe (Suinteresuoto asmens pateiktas įrodymas „spinter tyrimai“ atliktas 2006 metų gruodžio mėn. sociologinis tyrimas).

APELIACINIO SKYRIAUS IŠVADA

Apeliacinis skyrius vadovaudamasis Lietuvos Respublikos prekių ženklų įstatymo 18 straipsnio 5 dalies 1 punktu,

n u t a r i a

Protestą tenkinti ir atsisakyti suteikti apsaugą Lietuvoje ženklo „POCA NC“ tarptautinei registracijai Nr. 876965.

Apeliacinio skyriaus sprendimas per 6 mėnesius nuo priėmimo dienos gali būti skundžiamas Vilniaus apygardos teismui.

LIETUVOS RESPUBLIKOS VALSTYBINIO PATENTŲ BIURO APELIACINIO SKYRIAUS S P R E N D I M A S

2007 m. kovo 19 d. Nr. 2Ap-940
Vilnius

Lietuvos Respublikos valstybinio patentų biuro Apeliacinis skyrius (toliau – Apeliacinis skyrius) išnagrinėjo suinteresuoto asmens akcinės bendrovės „ALITA“ (Lietuva, LT), atstovaujamo patentinės patikėtinės M. Lenkutienės, protestą Nr. 1589 dėl uždarosios akcinės bendrovės „BOSLITA“ ir KO“ (Lietuva, LT), atstovaujamos patentinės patikėtinės A. Pacevičienės, prekių ženklo „Klasikinis pusiau saldus vynuogių vynas“ registracijos Nr. 48948 pripažinimo negaliojančia.

APELIACIJOS TURINYS

2005-05-31 suinteresuotas asmuo akcinė bendrovė „ALITA“ (Lietuva, LT) Apeliaciniam skyriui padavė protestą Nr. 1589, prašydamas pripažinti negaliojančia uždarosios akcinės bendrovės „BOSLITA“ ir KO“ (Lietuva, LT) prekių ženklo „Klasikinis pusiau saldus vynuogių vynas“ registraciją Nr. 48948.

Suinteresuotas asmuo nurodė, kad protestuojamo ženklo registracija neatitinka Lietuvos Respublikos prekių ženklų įstatymo 6 straipsnio 1 dalies 5, 11, 12 punktų, 7 straipsnio 1 dalies 2 punkto, 7 straipsnio 3 dalies reikalavimų.

Apeliacinio skyriaus posėdžio metu suinteresuotas asmuo atsisakė protesto reikalavimų pagal Lietuvos Respublikos prekių ženklų įstatymo 6 straipsnio 1 dalies 5, 11, 12 punktus, palaikė tik reikalavimus pagal 7 straipsnio 1 dalies 2 punktą bei 7 straipsnio 3 dalį.

Suinteresuotas asmuo yra prekių ženklų „Klasikinis“ (reg. Nr. 43011) bei „Klasikinis briutas“ (reg. Nr. 43104) savininkas. Protestuojamas ženklas „Klasikinis pusiau saldus vynuogių vynas“ (reg. Nr. 48948) yra klaidinamai panašus į suinteresuoto asmens ankstesnius ženklus. Protestuojamas prekių ženklas yra registruojamas tapačioms ir panašioms prekėms, kurioms yra registruoti ir suinteresuoto asmens ženklai.

Suinteresuotas asmuo nurodė, kad pareiškėjas uždaroji akcinė bendrovė „BOSLITA“ ir KO“ padavė paraišką ženklui „Klasikinis pusiau saldus vynuogių vynas“ (reg. Nr. 48948) įregistruoti turėdamas nesąžiningų ketinimų.

SPRENDIMO MOTYVAI

Lietuvos Respublikos prekių ženklų įstatymo 7 straipsnio 1 dalies 2 punktas nustato, kad ženklo registracija pripažįstama negaliojančia, jeigu jis yra tapatus įregistruotam ar pareikštam registruoti ankstesniam ženklui tapačioms ar panašioms prekėms ir (ar) paslaugoms arba klaidinamai į jį panašus ir dėl to yra galimybė suklaidinti visuomenę, įskaitant klaidinamą asociaciją su ankstesniu ženklu.

Suinteresuotam asmeniui akcinei bendrovei „ALITA“ priklauso:

prekių ženklo „Klasikinis“ registracija Nr. 43011, paraiškos Nr. 2000 2351 padavimo Valstybiniam patentų biurui data 2000-12-14. Ženklas skirtas 33 klasės prekėms „vynas“.

prekių ženklo „Klasikinis BRIUTAS“ registracija Nr. 43104, paraiškos Nr. 2000 2297 padavimo Valstybiniam patentų biurui data 2000-12-06. Ženklas skirtas 33 klasės prekėms „vynas“.

Protestuojamas prekių ženklas „Klasikinis pusiau saldus vynuogių vynas“ (reg. Nr. 48948) priklauso uždarajai akcinei bendrovei „Boslita“ ir KO“ (Lietuva, LT). Paraiška Nr. 2002 2410 šiam ženklui įregistruoti į Valstybinį patentų biurą paduota

2002-12-31. Ženklas skirtas 33 klasės prekėms „putojantis vynuogių vynas“.

Lietuvos Respublikos prekių ženklų įstatymo 7 straipsnio 2 dalies 1 punkte nurodyta, kad ankstesnis ženklas yra ženklas, kurio paraiškos padavimo data Lietuvos Respublikoje yra ankstesnė už šio straipsnio 1 dalyje nurodyto ženklo paraiškos padavimo datą, prireikus atsižvelgiant į prašomą suteikti ar suteiktą prioritetą.

Remiantis šiomis įstatymo nuostatomis nustatyta, kad suinteresuoto asmens prekių ženklai (reg. Nr. 43011, 43104) palyginus juos su protestuojamu ženklu (reg. Nr. 48948) yra ankstesni ženklai.

Ženklų tapatumas ar klaidinamas panašumas analizuojamas pagal Metodinius nurodymus dėl prekių ir paslaugų ženklų tapatumo bei panašumo nustatymo (toliau – metodiniai nurodymai), patvirtintus Valstybinio patentų biuro direktoriaus 1996-07-11 įsakymu Nr. 28.

Šiuose metodiniuose nurodymuose nustatyta, kad ženklų panašumą lemia juose esančių elementų bendrumas. Panašumui turi įtakos sutampančių ir nesutampančių elementų santykis, taip pat jų svarba ženklų kompozicijoje. Bendriausias ženklų panašumo kriterijus yra bendras suvokimo įspūdis, kurį sukelia ženklas ir jo vaizdo prasmė, dėl ko vartotojai ūkinėje veikloje gali ženklus supainioti, nepaisant tam tikrų juos sudarančių elementų skirtumų.

Suinteresuoto asmens ženklas (reg. Nr. 43011) yra sudarytas iš žodinio elemento „Klasikinis“, išpildyto originaliu šriftu. Žodinis elementas šiame ženkle yra nurodytas kaip nesaugomas elementas. Suinteresuoto asmens ženklą (reg. Nr. 43104) sudaro žodinis elementas „Klasikinis“, išpildytas originaliu šriftu, aukso spalvos raidėmis tamsiame fone. Kiti ženkle esantys žodiniai elementai (briutas, methode traditionalle, vin moussex) turi aprašomojo pobūdžio žinių registruojamų prekių atžvilgiu. Pagrindinis suinteresuoto asmens ženklų elementas yra žodis „Klasikinis“, kadangi jis yra ženklo kompozicijos centre, kiti elementai yra aprašomojo pobūdžio, o suinteresuoto asmens ženkle (reg. Nr. 43011) - tai vienintelis ženklo elementas.

Protestuojamą ženklą sudaro žodinis elementas „Klasikinis“, išpildytas originaliu šriftu, baltos spalvos raidėmis tamsiame fone. Kiti žodiniai elementai, esantys ženkle „pusiau saldus, vynuogių vynas“ turi aprašomojo pobūdžio žinių registruojamų prekių atžvilgiu. Visi žodiniai protestuojamo ženklo elementai „Klasikinis pusiau saldus vynuogių vynas“ yra nurodyti kaip nesaugomi elementai ženklo kompozicijoje. Grafiniai elementai (vynuogių kekė, penki apskritimai, primenantys medalius) yra dekoratyvinio pobūdžio, būdingi ir kitų gamintojų ženklams, skirtiems svaigiesiems gėrimams žymėti. Protestuojamo ženklo pagrindinis ir dominuojantis elementas yra žodis „Klasikinis“, kadangi jis užima didžiausią ženklo dalį, yra kompozicijos centre, kiti elementai yra aprašomojo arba dekoratyvinio pobūdžio. Taigi lyginamuosiuose ženkluose pagrindinis elementas yra tapatus, tai žodis „Klasikinis“. Suinteresuoto asmens ženkle (reg. Nr. 43104) ir protestuojamame ženkle yra būdinga tai, kad šis žodis yra ženklų kompozicijos centre, taip pat yra tam tikri spalviniai panašumai: pagrindinis elementas ženkluose išpildytas šviesiomis spalvomis (balta arba auksine) tamsiame fone. Esantys skirtumai ženkluose nėra pakankami, kad laikyti ženklus skirtingais. Tokia išvada darytina dėl to, kad sutampa pagrindinis dominuojantis elementas, vartotojas ženklus suvokia kaip visumą ir atskirų elementų neanalizuoja. Paprastai ženklai retai gali atsidurti vienas šalia kito, kad vartotojas galėtų juos palyginti vienu metu. Todėl apibendrinus visa tai, kas išdėstyta, darytina išvada, kad protestuojamas ženklas (reg. Nr. 48948) yra klaidinančiai panašus į suinteresuoto asmens ženklus (reg. Nr. 43011, 43104).

Nustačius, kad ženklai yra tapatūs ar panašūs, toliau jie tikrinami prekių (paslaugų) panašumo kontekste. Prekių, kurioms ženklai registruojami, vienarūšiškumas nustatomas pagal Metodiniuose nurodymuose įtvirtintus kriterijus - prekių (paslaugų) rūšį, paskirtį bei realizavimo sąlygas. Suinteresuoto asmens ženklai yra registruoti 33 klasės prekėms „vynas“, o protestuojamas ženklas - 33 klasės prekėms „putojantis vynuogių vynas“. Taigi lyginamieji ženklai registruoti tapačioms prekėms.

Konstatuotina, kad protestuojamas ženklas (reg. Nr. 48948) yra klaidinančiai panašus į suinteresuoto asmens ankstesnius ženklus (reg. Nr. 43011, 43104), ženklai skirti tapačioms 33 klasės prekėms žymėti, todėl egzistuoja galimybė suklaidinti visuomenę. Atsižvelgiant į tai, kad buvo nustatytos visos aplinkybės pagal protesto pagrindą – Lietuvos Respublikos prekių ženklų įstatymo 7 straipsnio 1 dalies 2 punktą – protestas šiuo įstatyminiu pagrindu yra tenkintinas.

Lietuvos Respublikos prekių ženklų įstatymo 7 str. 3 d. nustato, kad ženklo registracija gali būti pripažinta negaliojančia, jeigu paaiškėja, kad pareiškėjas padavė paraišką įregistruoti ženklą turėdamas nesąžiningų ketinimų.

Paryžiaus konvencijos dėl pramoninės nuosavybės saugojimo 10bis straipsnio (Nesąžininga konkurencija) 2 dalyje įtvirtinta, kad nesąžininga konkurencija laikomas bet koks konkurencijos veiksmas, prieštaraująs sąžiningiems pramonės ir prekybos reikalų vedimo papročiams. Šio straipsnio 3 dalyje numatytas pavyzdinis sąrašas veiksmų, kurie priskirtini prie nesąžiningos konkurencijos veiksmų.

Lietuvos Aukščiausiasis Teismas savo nutartyje yra konstatavęs, kad tai „*kas yra konkurencijos veiksmas, prieštaraująs sąžiningiems pramonės ir prekybos reikalų vedimo papročiams - yra klausimas, reikalaująs aiškinimo, atsižvelgiant į reguliuojamų materialinių teisinių santykių specifiką ir priklauso nuo konkrečios bylos faktinių aplinkybių*“ (*Lietuvos Aukščiausiojo Teismo nutartis civilinėje byloje Nr. 3K-3-482/2003*).

Analizuojant pareiškėjo nesąžiningus ketinimus šiuo įstatymo pagrindu, reikia įvertinti, ar pareiškėjas tiesiogiai siekė savo prekių ženklo naudojimu sukelti painiavą tarp ūkio subjektų, pasinaudoti kito ūkio subjekto (ar jo ženklo) reputacija, suklaidinti vartotojus ar atlikti kitus konkurenciją ribojančius veiksmus.

Suinteresuotas asmuo AB „Alita“ ir protestuojamo prekių ženklo savininkas UAB „Boslita“ ir KO“ yra konkurentai Konkurencijos įstatymo 3 straipsnio 9 dalies prasme, kadangi abi bendrovės gamina ir tiekia į Lietuvos rinką svaigiuosius gėrimus, tame tarpe vyną. Ši aplinkybė savaime nereiškia, kad paduodama paraišką VPB įregistruoti ginčijamą ženklą, UAB „Boslita“ ir KO“ atliko nesąžiningus konkurencijos veiksmus suinteresuoto asmens atžvilgiu.

Pareiškėjui UAB „Boslita“ ir KO“ buvo žinomi suinteresuoto asmens ženklai su žymeniu „Klasikinis“, kadangi 2001-12-22 suinteresuotas asmuo buvo padavęs protestą Nr. 1096 dėl pareiškėjui priklausančios registracijos Nr. 43680, pagrįstą ankstesnėmis AB „Alita“ prekių ženklų „Klasikinis“ registracijomis. Pareiškėjui taip pat buvo žinomas VPB Apeliacinio skyriaus 2003-01-22 priimtas sprendimas pagal protestą Nr. 1096, kurį išnagrinėjus buvo nustatyta, kad UAB „Boslita“ ir KO“ ženklas „Klasikinis“ (reg. Nr. 43680) yra panašus į suinteresuoto asmens ankstesnius ženklus. Pažymėtina, kad protestu Nr. 1589 ginčijamas ženklas „Klasikinis“ (reg. Nr. 48948) yra beveik identiškas ženklui „Klasikinis“ (reg. Nr. 43680), kurio registracija yra pripažinta negaliojančia ir VPB Apeliacinio skyriaus sprendimas nebuvo apskųstas. Taigi paraiška ginčijamam ženklui registruoti buvo paduota esant nurodytoms aplinkybėms, kurios vertintinos kartu su kitomis aplinkybėmis.

Pagal Apeliaciniam skyriui pateiktus įrodymus ir suinteresuoto asmens paaiškinimus, iki to momento, kai buvo paduota paraiška ginčijamam ženklui įregistruoti, t.y. iki 2002-12-31 suinteresuotas asmuo gamino ir teikė rinkai putojantį vyną, pažymėtą prekių ženklais „Klasikinis“. Suinteresuoto asmens gaminys - putojantis vynas „Klasikinis“ 2000-2002 metais įvairiose parodose, konkursuose buvo apdovanotas medaliais, taigi įgijo pripažinimą. Pareiškėjas UAB „Boslita“ ir KO“ ginčijamame ženkle panaudojo žymenį „Klasikinis“, tapatų suinteresuoto asmens registruotiems ir naudojamiems prekių ženklams, kuriais žymimas produktas jau buvo pripažintas ir įgijęs reputaciją, pagrindiniam elementui. Protestuojamas ženklas žymi tapačias, kaip ir suinteresuoto asmens ženklai, prekes, būtent vyną. Visos šios aplinkybės suponuoja galimybę, kad vėlesnio ženklo naudojimas gali suklaidinti vartotojus, tokiu būdu būtų supainioti ir ūkio subjektai, pareiškėjas UAB „Boslita“ ir KO“ turėtų galimybę pasinaudoti suinteresuoto asmens ženklais žymimų gaminių įgyta reputacija. Tokie veiksmai prieštarauja sąžiningiems pramonės ir prekybos reikalų vedimo papročiams, sąžiningos komercijos standartams.

Kaip jau buvo minėta paraiška ginčijamam ženklui paduota 2002-12-31, tačiau Apeliaciniam skyriui nebuvo pateikta įrodymų, kad ženklas būtų naudojamas. Nors ženklo nenaudojimo faktas *per se* nėra pakankamas kriterijus ženklo registraciją pripažinti negaliojančia dėl nesąžiningų ketinimų, ši aplinkybė vertintina kartu su visomis aukščiau nurodytomis aplinkybėmis.

Apibendrinant visa tai, kas išdėstyta, yra pagrindas daryti išvadą, kad paduodamas paraišką pareiškėjas turėjo nesąžiningų ketinimų, todėl protestas tenkintinas Lietuvos Respublikos prekių ženklų įstatymo 7 straipsnio 3 dalies pagrindu.

APELIACINIO SKYRIAUS IŠVADA

Apeliacinis skyrius, vadovaudamasis Lietuvos Respublikos prekių ženklų įstatymo 18 straipsnio 5 dalies 1 punktu,

n u t a r i a

Protestą patenkinti ir pripažinti negaliojančia prekių ženklo „Klasikinis pusiau saldus vynuogių vynas “ registraciją Nr. 48948.

Apeliacinio skyriaus sprendimas per 6 mėnesius nuo priėmimo dienos gali būti skundžiamas Vilniaus apygardos teismui.

LIETUVOS RESPUBLIKOS VALSTYBINIO PATENTŲ BIURO APELIACINIO SKYRIAUS S P R E N D I M A S

2007 m. kovo 20 d. Nr. 2Ap-941
Vilnius

Lietuvos Respublikos valstybinio patentų biuro Apeliacinis skyrius (toliau – Apeliacinis skyrius) išnagrinėjo pareiškėjo uždarosios akcinės bendrovės „ACORUS CALAMUS“ (Lietuva, LT), atstovaujamo patentinės patikėtinės R. Žabolienės, protestą Nr. 1823 dėl M. Vyskupaičio tikrosios ūkinės bendrijos „Mėta“ (Lietuva, LT), atstovaujamos patentinės patikėtinės N.V.Mickevičienės, bendrijos savininko M. Vyskupaičio, prekių ženklo „PIRTIES“ (registracijos Nr. 52795) pripažinimo negaliojančia.

PROTESTO TURINYS

2006-11-17 pareiškėjas uždaroji akcinė bendrovė „ACORUS CALAMUS“ Apeliaciniam skyriui padavė protestą, prašydamas pripažinti negaliojančia M. Vyskupaičio tikrosios ūkinės bendrijos „Mėta“ (Lietuva, LT) prekių ženklo „PIRTIES“ registraciją Nr. 52795.

Protesto pagrindai – Lietuvos Respublikos prekių ženklų įstatymo 6 straipsnio 1 dalies 2, 4 punktų reikalavimai.

Suinteresuotas asmuo nurodė, kad žodis „PIRTIES“ nurodo, kad tam tikros prekės yra skirtos vartoti pirtyje. Todėl šis ženklas neturi skiriamojo požymio, nurodo ar žymi tik prekių paskirtį. Apeliacinio skyriaus posėdžio metu buvo patikslinta, kad suinteresuotas asmuo prašo prekių ženklo „PIRTIES“ registraciją Nr. 52795 pripažinti negaliojančia iš dalies 30 klasės prekių „arbata“ atžvilgiu.

SPRENDIMO MOTYVAI

Lietuvos Respublikos prekių ženklų įstatymo 6 str. 1 d. 2 p. nustato, kad žymuo nepripažįstamas ženklu ir neregistruojamas arba įregistruoto ženklo registracija pripažįstama negaliojančia, jeigu jis neturi skiriamojo požymio. Prekių ženklų registravimo taisyklės ZR/01/2001 detalizuoja šią nuostatą, nurodydamos, kad skiriamojo požymio neturi žymenys, jeigu toks žymuo negali atskirti vieno asmens prekių ar paslaugų nuo kito asmens prekių arba paslaugų. Suinteresuotas asmuo teigė, kad ginčijamas prekių ženklas „PIRTIES“ (reg. Nr. 52795), 30 klasės prekių „arbata“ atžvilgiu, neturi skiriamojo požymio ir negali atskirti vieno asmens prekių ar paslaugų nuo kito asmens prekių ar paslaugų, kadangi yra sudarytas tik iš aprašomojo pobūdžio žodžio bei žinių apie prekę.

Prekių ženklo skiriamasis požymis turi būti vertinamas atsižvelgiant į prekes arba paslaugas, kurioms prašoma įregistruoti prekių ženklą, taip pat atsižvelgiant į tai, kaip atitinkama visuomenės dalis, kuri yra šių prekių vartotojas, suvokia žymenį. Pagal susiformavusią teismų praktiką prekių ženklo skiriamasis požymis vertintinas atsižvelgiant į paprasto, pakankamai informuoto ir protingai pastabaus bei nuovokaus vartotojo preziumuojamus lūkesčius. 30 klasės prekės „arbata“ vartotojas yra bet kuris plačiajai visuomenei priklausantis paprastas vartotojas. Todėl tikslinė visuomenė, į kurios suvokimą reikia atsižvelgti, nėra apribota kokiais nors kriterijais.

Ginčijamą žymenį sudaro lietuvių bendrinės kalbos žodis „PIRTIES“, pateiktas kilmininko linksnyje. Dabartinės lietuvių kalbos žodyne yra nurodytos tokios žodžio „pirtis“ reikšmės: 1) tai namas ar namelis, skirtas maudytis; 2) namelis ar patalpa linams džiovinti ir minti; 3) jauja kluone linams ar javams džiovinti ir minti; 4) prasta, menka pirkia (Dabartinės

lietuvių kalbos žodynas, Vilnius, 2000, psl. 560). Vidutiniam vartotojui žinomiausia yra pirmoji šio žodžio reikšmė, susijusi su maudymusi, o likusios reikšmės (pvz. patalpa linams, javams džiovinti ir minti) gali būti ir nežinomos, kadangi pirtis dabartiniame etape jau nebeatlieka tokios paskirties. Atsižvelgiant į žodžio „pirties“ semantinį turinį, konstatuotina, kad nėra tiesioginio ir konkretaus ryšio tarp žymens ir 30 klasės prekės „arbata“, kurios atžvilgiu prašoma įregistruoti ginčijamą ženklą. Žodis „pirties“ tiesiogiai neapibūdina nurodytos prekės ir neaprašo požymių, kurie šiai prekei yra tiesiogiai būdingi. Kaip jau buvo minėta, žodžio „pirtis“ reikšmė yra sietina su maudymosi procedūromis, todėl paprastas vartotojas neturi pagrindo iš karto ir nedviprasmiškai šio žymens susieti su 30 klasės preke „arbata“. Todėl darytina išvada, kad dėl semantinio žymens turinio nagrinėjamų prekių atžvilgiu ženklas nėra apibūdinantis šias prekes, taigi turi pakankamą skiriamąjį požymį.

Lietuvos Respublikos prekių ženklų įstatymo 6 straipsnio 1 dalies 4 punktas nustato, kad žymuo nepripažįstamas ženklu ir neregistruojamas arba įregistruoto ženklo registracija pripažįstama negaliojančia, jeigu jis žymi arba nurodo tik prekių rūšį, kiekį, kokybę, paskirtį, vertę, geografinę kilmę, prekių pagaminimo ar paslaugų teikimo laiką, pagaminimo būdą arba kitas prekių ir (ar) paslaugų charakteristikas. Suinteresuotas asmuo teigė, kad žymuo „pirties“ nurodo prekės paskirtį, t.y. arbata skirta naudoti prieš ar po pirties. Apeliacinis skyrius teigia, kad suinteresuoto asmens argumentai nėra pagrįsti. Minėta įstatymo nuostata nurodo, kad žymuo nepripažįstamas ženklu, jeigu jis išimtinai žymi arba nurodo kurią nors prekės charakteristiką. Be to suinteresuoto asmens nurodyta prekės paskirtis – naudoti arbatą prieš ar po pirties, tai yra viena iš naudojimo sričių, bet ne tiesioginė prekės „arbata“ paskirtis. Arbata yra gėrimas, specialiai ruošiamas užpylus karštu vandeniu kininio arbatmedžio džiovintus lapus ar pumpurus (žr. http://lt.wikipedia.org). Taigi šios prekės funkcija – atsigerti specialiai ruošiamo karšto gėrimo. Todėl yra nepagrįsta teigti, kad žymuo „pirties“ nurodo prekės „arbata“ tiesioginę paskirtį.

Pažymėtina, kad taip, kaip tretieji asmenys naudoja žymenį „Pirties“ apibūdindami šiuo žymeniu pažymėtą arbatą, nėra pagrindas spręsti, kad žymuo yra aprašomasis, teikiantis informaciją ar žinių apie pačią prekę. Kaip jau buvo nurodyta nagrinėjamu atveju yra svarbiausia nustatyti ryšį tarp žymens ir juo žymimų prekių, įvertinti šios prekės vartotojo ar galutinio naudotojo suvokimą.

Atsižvelgiant į išdėstytas aplinkybes, darytina išvada, kad ginčijamas ženklas „PIRTES“ (reg. Nr. 52795), 30 klasės prekių „arbata“ atžvilgiu, atitinka Lietuvos Respublikos prekių ženklų įstatymo 6 straipsnio 1 dalies 2, 4 punktų reikalavimams, todėl protestas yra atmestinas.

APELIACINIO SKYRIAUS IŠVADA

Apeliacinis skyrius vadovaudamasis Lietuvos Respublikos prekių ženklų įstatymo 18 straipsnio 5 dalies 2 punktu,

n u t a r i a

protestą atmesti ir palikti galioti prekių ženklo „PIRTIES“ registraciją Nr. 52795.

Apeliacinio skyriaus sprendimas per 6 mėnesius nuo priėmimo dienos gali būti skundžiamas Vilniaus apygardos teismui.

LIETUVOS RESPUBLIKOS VALSTYBINIO PATENTŲ BIURO APELIACINIO SKYRIAUS S P R E N D I M A S

2007 m. kovo 22 d. Nr. 2Ap-942
Vilnius

Lietuvos Respublikos valstybinio patentų biuro Apeliacinis skyrius (toliau – Apeliacinis skyrius) išnagrinėjo suinteresuoto asmens akcinės bendrovės „SANITAS“ (Lietuva), atstovaujamos patentinės patikėtinės Lyros Tarnauskienės, protestą Nr. 1730 dėl atsisakymo suteikti apsaugą Lietuvos Respublikoje Beurer GmbH & Co. (Vokietija), atstovaujamo patentinės patikėtinės Vitalijos Banaitienės, prekių ženklo „Sanitas“ tarptautinei registracijai Nr. 872774.

PROTESTO TURINYS

2006-05-05 suinteresuotas asmuo AB „SANITAS“ Apeliaciniam skyriui padavė protestą, prašydamas atsisakyti suteikti apsaugą Lietuvos Respublikoje Beurer GmbH & Co. prekių ženklo „Sanitas“ tarptautinei registracijai Nr. 872774.

Suinteresuotas asmuo nurodė, kad protestuojamo ženklo registracija neatitinka Lietuvos Respublikos prekių ženklų įstatymo (toliau – PŽĮ) 7 straipsnio 1 dalies 4 punkto reikalavimų.

Suinteresuotam asmeniui priklauso juridinio asmens pavadinimas „Sanitas“, bendrovei išduotas firmos vardo liudijimas, išimtinė teisė į firmos vardą galioja nuo 1994-06-30.

SPRENDIMO MOTYVAI

PŽĮ 7 straipsnio 1 dalies 4 punktas nustato, kad ženklo registracija pripažįstama negaliojančia, jeigu jis yra tapatus juridinio asmens pavadinimui arba klaidinamai panašus į juridinio asmens pavadinimą, priklausantį kitam asmeniui, kuris teisę į tą pavadinimą Lietuvos Respublikoje įgijo iki paraiškos įregistruoti ženklą padavimo arba prioriteto datos, jeigu datoje nurodytą dieną juridinis asmuo turėjo teisę į tą pačią ar panašią veiklą, kuriai gali būti priskiriamos įregistruotu ženklu žymimos prekės ir (ar) paslaugos.

Suinteresuotas asmuo AB „SANITAS“ protestą grindė jam priklausančiu juridinio asmens pavadinimu „SANITAS“. Firmos vardas akcinė bendrovė „SANITAS“ Valstybiniame patentų biure įregistruotas 1994-06-09 (paraiškos Nr. 94/08024). Firmų vardų nuostatų, patvirtintų LR vyriausybės 1991 m. spalio 31 d. nutarimu Nr. 449, 21 punktas nurodo, kad išimtinė teisė į firmos vardą įsigalioja nuo įmonės, įstaigos ar organizacijos įregistravimo datos ir galioja visą jos veiklos laiką Lietuvos Respublikoje. Akcinė bendrovė „SANITAS“ įregistruota 1994-06-30 Kauno m. valdybos įsakymu Nr. 398. Taigi išimtinę teisę į firmos vardą AB „SANITAS“ įgijo nuo šios datos.

Įmonės įregistravimo pažymėjime nurodoma, kad įmonės veiklos pobūdis „komercinis, gamybinis, paslaugos“. Įmonės, kurioje investuotas užsienio kilmės kapitalas, įregistravimo pažymėjime, išduotame AB „SANITAS“ 1999-04-27, nurodoma, kad įmonės veiklos pobūdis „gamyba, prekyba, paslaugų teikimas“.

Protestuojamas prekių ženklas - „Sanitas“ (tarp. reg. Nr. 872774), registracijos data – 2005-03-02, PINO Tarptautinio biuro pranešimo data – 2006-01-26. Ženklas registruotas 9 klasės prekėms „higrometrai; termometrai, išskyrus medicininius, taip pat žindukų ir šaukštų formos; svarstyklės“, 10 klasės prekėms „chirurgijos, medicinos ir veterinarijos instrumentai ir aparatai; masažavimo aparatai, masažavimo aparatai veidui, kūnui ir kojoms; inhaliatoriai; elektrokardiografai;

glikemijos matavimo aparatai; kraujo tyrimo aparatai; arterinio kraujo spaudimo matavimo aparatai; oscilometrai; klausos aparatai žmonėms, turintiems klausos sutrikimų; infraraudonųjų spindulių lempos medicinos reikmėms; šildomosios pagalvėlės medicinos reikmėms, taip pat šildomosios antklodės medicinos reikmėms; žindukai ir čiulptukai, įskaitant ir skirtus vaistų vartojimui; medicininiai termometrai, įskaitant ir žindukų ar šaukštų formos“, 11 klasės prekėms „apšvietimo, šildymo, garų gamybos, valgio virimo, šaldymo, džiovinimo, vėdinimo, vandens tiekimo ir sanitariniai įrenginiai; sūkurinės vonios; sūkuriniai masažavimo aparatai; infraraudonųjų spindulių lempos; lovų šildynės; šildomosios pagalvės ir elektrinės šildomosios antklodės ne medicinos reikmėms; kojų šildytuvai, šildomasis apavas; automobilių sėdynių šildymo sistemos; ventiliatoriai (oro kondicionavimas); oro kondicionavimo aparatai, oro džiovintuvai, oro drėkintuvai; aparatai, skirti oro valymui ir kondicionavimui mechaninės ir/arba elektrostatinės filtracijos būdu ir/arba išgarinimo būdu naudojant ultragarsines, filtruojančias pagalvėles kaip sudėtinę čia nurodytų prietaisų dalį; oro kondicionavimo prietaisai; džiovinimo aparatai; oro kondicionavimo įrenginiai, susidedantys iš kompresorių ir šilumokaičių“ ir 21 „dantų šepetukai; elektriniai dantų šepetukai, dantų ir dantenų valymo vandens aparatai, taip pat komplekte su dantų priežiūros rinkiniu“.

Nustatyta, kad suinteresuotas asmuo teisę į juridinio asmens pavadinimą įgijo iki protestuojamo prekių ženklo registracijos datos, protestuojamas prekių ženklas yra tapatus suinteresuoto asmens firmos vardui. Tačiau pagal suformuotą teismų praktiką, juridinis asmuo, turintis teisę į savo juridinio asmens pavadinimą, automatiškai neįgyja galimybės vien tik šios teisės pagrindu ginčyti visų tapačių arba klaidinamai panašių juridinio asmens pavadinimui prekių ženklų, įregistruotų kitų asmenų vardu, registracijų, nepriklausomai nuo prekių ir (ar) paslaugų, kurioms žymėti yra skirti ginčijami ženklai (2006 m. gegužės 10 d. Lietuvos Aukščiausiojo Teismo Civilinių bylų skyriaus teisėjų kolegijos nutartis civilinėje byloje *TECNOSERVICE SRL v.UAB „Neono linija“*, bylos *Nr. 3K-3-325/2006*).

Pagal protestuojamo prekių ženklo registracijos datą galiojusią (Juridinių asmenų registre įregistruota 2004-08-16) bei vėliausią (Juridinių asmenų registre įregistruota 2006-05-15) Apeliaciniam skyriui pateiktas AB „SANITAS“ įstatų redakcijas, bendrovės veiklos objektas yra: pagrindinių vaistų pramonės gaminių gamyba; farmacinių preparatų gamyba; užgardų ir pagardų gamyba; kitur niekur nepriskirtų produktų gamyba; pesticidų ir kitų agrocheminių medžiagų gamyba; kavos, arbatos, kakavos ir prieskonių didmeninė prekyba; farmacijos prekių didmeninė prekyba; chemijos produktų didmeninė prekyba; kitų tarpinių produktų didmeninė prekyba; atliekų ir laužo didmeninė prekyba; kita didmeninė prekyba; aprūpinimas kita, niekur nepriskirta, laikina buveine; nekilnojamojo turto, priklausančio nuosavybės ir kita teise, išnuomojimas; techninis tikrinimas ir analizė.

Suinteresuoto asmens atstovė nurodė, kad pagrindinė įmonės veikla – vaistų gamyba, visuomenei įmonė žinoma kaip chemijos ir farmacijos laboratorija, įmonė taip pat užsiima ir gydymui skirtų prietaisų pardavimu. Atstovė suinteresuoto asmens veiklą bei protestuojamu prekių ženklu žymimas prekes siejo tik pagal paskirtį, nurodydama, kad tai yra susiję su gydomąja ir profilaktine medicina, visuomenės sveikatos palaikymu. Atstovė nepateikė jokių įrodymų bei konkrečių paaiškinimų dėl AB „SANITAS“ veiklos ir protestuojamu prekių ženklu žymimų prekių tapatumo ar panašumo.

AB „SANITAS“ internetiniame puslapyje (www.sanitas.lt) nurodoma, kad pagrindinės strateginės bendrovės veiklos kryptys yra gatavų vaistų formų gamyba ir pardavimas; naujų preparatų įdiegimas; kontraktinė vaistų gamyba. Nėra pateikiama jokios informacijos apie prekybą kitais, nei farmaciniai, produktais. Tokios informacijos nepateikė ir suinteresuoto asmens atstovė. Taip pat, kaip į papildomą aplinkybę, nes protestas šiuo pagrindu nebuvo grindžiamas, reikėtų atsižvelgti ir į tai, kad suinteresuotam asmeniui priklausantis prekių ženklas „Sanitas“ (reg. Nr. 7144, paraiškos padavimo data 1993-01-27) registruotas tik 5 klasės prekėms „farmaciniai preparatai“ žymėti, o pagal 2005-07-19 įmonės vardu paduotą paraišką Nr. 2005- 1272 prekės ženklas „Sanitas Martin“ registruojamas tik visoms 5 klasės, apimančios farmacijos ir kitus preparatus, skirtus medicinos reikmėms, prekėms žymėti.

Taigi pagal Apeliaciniam skyriui pateiktą bei viešai prieinamą informaciją apie suinteresuotą asmenį darytina išvada, kad AB „SANITAS“ veikla sukoncentruota į farmacinių preparatų gamybą, tuo tarpu protestuojamu prekių ženklu žymimos išvardintos 9, 10, 11 ir 21 klasių prekės nėra panašios į 5 klasės prekes pagal rūšį, daugeliu atveju skirsis ir jų realizavimo sąlygos. Nors plačiąja prasme tiek suinteresuoto asmens veikla, tiek kai kurios protestuojamu prekių ženklu žymimos prekės gali būti apibūdintos kaip visuomenės sveikatos priežiūros priemonės, tačiau šiuo atveju tai būtų per platus apibendrinimas, nes skiriasi prekių rūšis bei konkreti paskirtis.

Taigi pagal pateiktus įrodymus nustatyta, kad suinteresuoto asmens AB „SANITAS“ juridinio asmens pavadinimui tapatus protestuojamas prekių ženklas „Sanitas“ (tarpt. reg. Nr. 872774) nepažeidžia suinteresuoto asmens teisių į jam priklausantį juridinio asmens pavadinimą, kadangi yra registruotas prekėms, kurios nėra tapačios ar panašios į suinteresuoto asmens vykdomą veiklą, todėl nėra pagrindo protestuojamą prekių ženklo registraciją pripažinti negaliojančia PŽĮ 7 straipsnio 1 dalies 4 punkto pagrindu.

APELIACINIO SKYRIAUS IŠVADA

Apeliacinis skyrius, vadovaudamasis Lietuvos Respublikos prekių ženklų įstatymo 18 straipsnio 5 dalies 2 punktu,

n u t a r i a

protestą atmesti ir suteikti apsaugą Lietuvos Respublikoje prekių ženklo „Sanitas“ tarptautinei registracijai Nr. 872774.

Apeliacinio skyriaus sprendimas per 6 mėnesius nuo priėmimo dienos gali būti skundžiamas Vilniaus apygardos teismui.

LIETUVOS RESPUBLIKOS VALSTYBINIO PATENTŲ BIURO APELIACINIO SKYRIAUS S P R E N D I M A S

2007 m. kovo 27 d. Nr. 2Ap-943
Vilnius

Lietuvos Respublikos valstybinio patentų biuro Apeliacinis skyrius (toliau – Apeliacinis skyrius) išnagrinėjo suinteresuoto asmens TYMBARK S.A. (Lenkija), atstovaujamo advokatės, patentinės patikėtinės Redos Žabolienės, protestą Nr. 1827 dėl AGROS NOVA SP.Z.O.O. (Lenkija), atstovaujamos patentinės patikėtinės Tatjanos Sterlinos, prekių ženklo „MIKUŠ“ registracijos Nr. 52194 pripažinimo negaliojančia.

PROTESTO TURINYS

2006-11-24 suinteresuotas asmuo TYMBARK S.A. Apeliaciniam skyriui padavė protestą Nr. 1828, kuriuo prašė pripažinti negaliojančia AGROS NOVA SP.Z.O.O. priklausančią prekių ženklo „MIKUŠ“ registraciją Nr. 52194.

Suinteresuotas asmuo nurodė, kad protestuojamo ženklo registracija neatitinka Lietuvos Respublikos prekių ženklų įstatymo (toliau – PŽĮ) 7 straipsnio 1 dalies 2 punkto, nes protestuojamas prekių ženklas „MIKUŠ“ (reg. Nr. 52194) yra klaidinamai panašus į suinteresuotam asmeniui priklausančius ankstesnius prekių ženklus, registruojamas tapačioms ir panašioms prekėms žymėti, todėl yra galimybė suklaidinti visuomenę. 2007-03-14 suinteresuotas asmuo papildė protesto pagrindus nurodydamas, kad protestuojamo prekių ženklo registracija taip pat pažeidžia ir PŽĮ 7 straipsnio 3 dalį, t.y. paraiška šiam ženklui registruoti paduota turint nesąžiningų ketinimų.

SPRENDIMO MOTYVAI

Suinteresuotas asmuo TYMBARK S.A. protestą grindė PŽĮ 7 str. 1 d. 2 p., kuriuo remiantis ženklo registracija pripažįstama negaliojančia, jeigu jis yra tapatus įregistruotam ar pareikštam registruoti ankstesniam ženklui tapačioms ar panašioms prekėms ir (ar) paslaugoms arba klaidinamai į jį panašus ir dėl to yra galimybė suklaidinti visuomenę, įskaitant klaidinamą asociaciją su ankstesniu ženklu bei PŽĮ 7 str. 3 d., kuri nustato, kad ženklo registracija gali būti pripažinta negaliojančia, jeigu paaiškėja, kad pareiškėjas padavė paraišką įregistruoti ženklą turėdamas nesąžiningų ketinimų.

Suinteresuotas asmuo proteste rėmėsi dviem jam priklausančiomis prekių ženklų registracijomis:

1) „KUBUŠ“ registracija Nr. 42247, paraiškos Nr. 2000 1281 padavimo Valstybiniam patentų biurui data – 2000-07-11, ženklas registruotas 32 klasės prekėms „vaisių gėrimai ir vaisių sultys, daržovių sultys; mineralinis vanduo; gaivieji gėrimai; sirupai ir kiti gėrimų gaminimo mišiniai“;

2) „KUBUŠ“ registracija Nr. 52188, paraiškos Nr. 2005 0407 padavimo Valstybiniam patentų biurui data – 2005-03-07, ženklas, be 29 klasės prekių, registruotas ir 32 klasės prekėms „gaivieji gėrimai, vaisių gėrimai, izotoniniai gėrimai, gazuoti gėrimai, vaisių ir daržovių gėrimai, vaisių sultys, daržovių sultys, vaisių ir daržovių sultys, vaisių nektarai, daržovių nektarai, vaisių ir daržovių nektarai, pomidorų sultys, sirupai, vaisių šerbetas“.

Protestuojama prekių ženklo „MIKUŠ“ registracija Nr. 52194, priklauso AGROS NOVA SP.Z.O.O. Paraiška Nr. 2005 0428 šiam ženklui įregistruoti Valstybiniam patentų biurui paduota 2005-03-10. Ženklas registruotas 32 klasės prekėms „gaivieji gėrimai, dealkoholizuoti gėrimai; mineralinis ir gazuotas vanduo; aromatizuoti gaivieji gėrimai; putojantys gaivieji gėrimai; izotoniniai gėrimai; vaisių, daržovių, daržovių ir vaisių mišinių sultys bei gėrimai; sirupai ir kiti gėrimų gaminimo mišiniai; greito paruošimo gaivieji gėrimai“.

PŽĮ 7 straipsnio 2 dalies 1 punkte nurodyta, kad ankstesnis ženklas yra ženklas, kurio paraiškos padavimo Lietuvos Respublikoje data yra ankstesnė už šio straipsnio 1 dalyje nurodyto ženklo paraiškos padavimo datą, prireikus atsižvelgiant į prašomą suteikti ar suteiktą prioritetą. Remiantis šia įstatymo nuostata, abu nurodyti suinteresuoto asmens prekių ženklai yra ankstesni ženklai.

Ženklų tapatumas ar klaidinamas panašumas analizuojamas pagal Metodinius nurodymus dėl prekių ir paslaugų ženklų tapatumo bei panašumo nustatymo (toliau – Metodiniai nurodymai), patvirtintus Valstybinio patentų biuro direktoriaus 1996-07-11 įsakymu Nr. 28.

Šiuose Metodiniuose nurodymuose nustatyta, kad ženklų panašumą lemia juose esančių elementų bendrumas. Panašumui turi įtakos sutampančių ir nesutampančių elementų santykis, taip pat jų svarba ženklų kompozicijoje. Bendriausias ženklų panašumo kriterijus yra bendras suvokimo įspūdis, kurį sukelia ženklas ir jo vaizdo prasmė, dėl ko vartotojai ūkinėje veikloje gali ženklus supainioti, nepaisant tam tikrų juos sudarančių elementų skirtumų.

Suinteresuoto asmens prekių ženklas „KUBUŠ“ (reg. Nr. 42247) yra žodinis, išpildytas didžiosiomis lotynų abėcėlės raidėmis standartiniu šriftu. Kitas suinteresuotam asmeniui priklausantis prekių ženklas yra „KUBUŠ“ (reg. Nr. 52188), kurį sudaro etiketė su užrašu KUBUŠ ir meškučio bei įvairių vaisių bei daržovių piešiniu, ženklas registruotas spalvotas.

Protestuojamas prekių ženklas „MIKUŠ“ (reg. Nr. 52194) yra žodinis, išpildytas didžiosiomis lotynų abėcėlės raidėmis standartiniu šriftu.

Lyginant protestuojamą prekių ženklą su žodiniu suinteresuotam asmeniui priklausančiu prekių ženklu (reg. Nr. 42247) nustatyta, kad žodžiai MIKUŠ ir KUBUŠ yra trumpi, dviskiemeniai, juose sutampa galūnė –UŠ. Tačiau negalima sutikti su suinteresuoto asmens atstovės argumentais, kad sutampa raidė K ir galūnė –UŠ, tai yra dalis KUŠ, todėl sutampa didesnioji – 3 iš 5 raidžių – žodžio dalis. Iš tiesų raidė K pasikartoja protestuojamame ženkle, tačiau jos vieta žodyje nėra tapati, todėl lyginamuosiuose žodžiuose sutampa tik 2, žodžio pabaigoje esančios raidės. Kadangi žodžiai yra trumpi, sudaryti tik iš 5 raidžių, 3 pirmųjų raidžių (MIK- ir KUB-) nesutapimas yra pakankamas pagrindas daryti išvadą, kad ženklai nėra panašūs nei fonetiškai, nei vizualiai. Semantiškai ženklai taip pat nėra panašūs, nes, net jei vartotojas ir supras juos kaip gyvūnų vardus, tai bus skirtingi vardai. Faktinis ženklų naudojimas šiuo atveju taip pat negali būti vertinamas kaip itin svarus įrodymas, kadangi tiek suinteresuoto asmens prekių ženklai, tiek ir protestuojamas prekių ženklas registruoti ar yra registruojami kaip žodiniai (žodinis-vaizdinis reg. Nr. 52188), todėl jo savininkams teisinė apsauga suteikiama tik tokiems prekių ženklams, kokie jie yra registruoti.

Vertinant protestuojamo prekių ženklo ir kito – vaizdinio - suinteresuoto asmens prekių ženklo (reg. Nr. 52188) panašumą, reikia pažymėti, kad, atsižvelgiant į jau nustatytą žodinių elementų KUBUŠ ir MIKUŠ nepanašumą, šių dviejų ženklų vizualų skirtingumą dar sustiprina ir grafiniai suinteresuoto asmens prekių ženklo elementai: meškutis, vaisiai ir daržovės, ryškios šių elementų spalvos. Šių elementų derinys suinteresuoto asmens prekių ženkle (reg. Nr. 52188) stipriai įtakoja ženklo suvokimo įspūdį, šiuo atveju tiek žodiniai, tiek vaizdiniai suinteresuoto asmens prekių ženklo elementai yra lygiaverčiai (Lietuvos Aukščiausiojo Teismo Civilinių bylų teisė-

jų kolegijos 2004 m. lapkričio 22 d. nutartis, priimta civilinėje byloje Nr. *3K-3-595/2004*).

Kadangi protestuojamas prekių ženklas nėra klaidinamai panašus į suinteresuotam asmeniui priklausančius prekių ženklus, ta aplinkybė, kad jis registruojamas tapačioms ir panašioms 32 klasės prekėms žymėti, nepažeis suinteresuoto asmens teisių ir neklaidins vartotojo.

Protestas taip pat buvo grindžiamas PŽĮ 7 str. 3 d. Atsižvelgiant į susiformavusią teismų praktiką, taikant šią nuostatą, svarbu nustatyti, kad ginčijamos registracijos pareiškėjas turėjo nesąžiningų ketinimų būtent suinteresuoto asmens atžvilgiu. Suinteresuoto asmens atstovė teigia, kad protestuojamo prekių ženklo savininko nesąžiningi ketinimai pasireiškė tuo, jog registruodamas klaidinamai panašų prekių ženklą, protestuojamo prekių ženklo savininkas siekė pasinaudoti suinteresuoto asmens prekių ženklų turima reputacija. Tačiau, Apeliaciniam skyriui nustačius, kad ginčijamas prekių ženklas „MIKUŠ“ (reg. Nr. 52194) nėra klaidinamai panašus į suinteresuoto asmens prekių ženklus, nėra pagrindo teigti, kad paraiška šiam ženklui registruoti buvo paduota turint nesąžiningų ketinimų.

APELIACINIO SKYRIAUS IŠVADA

Apeliacinis skyrius, vadovaudamasis Lietuvos Respublikos prekių ženklų įstatymo 18 straipsnio 5 dalies 2 punktu,

n u t a r i a :

Protestą atmesti ir prekių ženklo „MIKUŠ“ registraciją Nr. 52194 palikti galioti.

Apeliacinio skyriaus sprendimas per 6 mėnesius nuo priėmimo dienos gali būti skundžiamas Vilniaus apygardos teismui.

LIETUVOS RESPUBLIKOS VALSTYBINIO PATENTŲ BIURO APELIACINIO SKYRIAUS S P R E N D I M A S

2007 m. kovo 27 d. Nr. 2Ap-944
Vilnius

Lietuvos Respublikos valstybinio patentų biuro Apeliacinis skyrius (toliau – Apeliacinis skyrius) išnagrinėjo suinteresuoto asmens TYMBARK S.A. (Lenkija), atstovaujamo advokatės, patentinės patikėtinės Redos Žabolienės, protestą Nr. 1828 dėl AGROS NOVA SP.Z.O.O. (Lenkija), atstovaujamos patentinės patikėtinės Tatjanos Sterlinos, prekių ženklo „MIKUŠ“ registracijos Nr. 52195 pripažinimo negaliojančia.

PROTESTO TURINYS

2006-11-24 suinteresuotas asmuo TYMBARK S.A. Apeliaciniam skyriui padavė protestą Nr. 1828, kuriuo prašė pripažinti negaliojančia AGROS NOVA SP.Z.O.O. priklausančią prekių ženklo „MIKUŠ“ registraciją Nr. 52195.

Suinteresuotas asmuo nurodė, kad protestuojamo ženklo registracija neatitinka Lietuvos Respublikos prekių ženklų įstatymo (toliau – PŽĮ) 7 straipsnio 1 dalies 2 punkto, nes protestuojamas prekių ženklas „MIKUŠ“ (reg. Nr. 52195) yra klaidinamai panašus į suinteresuotam asmeniui priklausančius ankstesnius prekių ženklus, registruojamas tapačioms ir panašioms prekėms žymėti, todėl yra galimybė suklaidinti visuomenę. 2007-03-14 suinteresuotas asmuo papildė protesto pagrindus nurodydamas, kad protestuojamo prekių ženklo registracija taip pat pažeidžia ir PŽĮ 7 straipsnio 3 dalį, t.y. paraiška šiam ženklui registruoti paduota turint nesąžiningų ketinimų.

SPRENDIMO MOTYVAI

Suinteresuotas asmuo TYMBARK S.A. protestą grindė PŽĮ 7 str. 1 d. 2 p., kuriuo remiantis ženklo registracija pripažįstama negaliojančia, jeigu jis yra tapatus įregistruotam ar pareikštam registruoti ankstesniam ženklui tapačioms ar panašioms prekėms ir (ar) paslaugoms arba klaidinamai į jį panašus ir dėl to yra galimybė suklaidinti visuomenę, įskaitant klaidinamą asociaciją su ankstesniu ženklu bei PŽĮ 7 str. 3 d., kuri nustato, kad ženklo registracija gali būti pripažinta negaliojančia, jeigu paaiškėja, kad pareiškėjas padavė paraišką įregistruoti ženklą turėdamas nesąžiningų ketinimų.

Suinteresuotas asmuo proteste rėmėsi dviem jam priklausančiomis prekių ženklų registracijomis:

1) „KUBUŠ“ registracija Nr. 42247, paraiškos Nr. 2000 1281 padavimo Valstybiniam patentų biurui data – 2000-07-11, ženklas registruotas 32 klasės prekėms „vaisių gėrimai ir vaisių sultys, daržovių sultys; mineralinis vanduo; gaivieji gėrimai; sirupai ir kiti gėrimų gaminimo mišiniai“;

2) „KUBUŠ“ registracija Nr. 52188, paraiškos Nr. 2005 0407 padavimo Valstybiniam patentų biurui data – 2005-03-07, ženklas, be 29 klasės prekių, registruotas ir 32 klasės prekėms „gaivieji gėrimai, vaisių gėrimai, izotoniniai gėrimai, gazuoti gėrimai, vaisių ir daržovių gėrimai, vaisių sultys, daržovių sultys, vaisių ir daržovių sultys, vaisių nektarai, daržovių nektarai, vaisių ir daržovių nektarai, pomidorų sultys, sirupai, vaisių šerbetas“.

Protestuojama prekių ženklo „MIKUŠ“ registracija Nr. 52195, priklauso AGROS NOVA SP.Z.O.O. Paraiška Nr. 2005 0428 šiam ženklui įregistruoti Valstybiniam patentų biurui paduota 2005-03-10. Ženklas registruotas 32 klasės prekėms „gaivieji gėrimai, dealkoholizuoti gėrimai; mineralinis

ir gazuotas vanduo; aromatizuoti gaivieji gėrimai; putojantys gaivieji gėrimai; izotoniniai gėrimai; vaisių, daržovių, daržovių ir vaisių mišinių sultys bei gėrimai; sirupai ir kiti gėrimų gaminimo mišiniai; greito paruošimo gaivieji gėrimai“.

PŽĮ 7 straipsnio 2 dalies 1 punkte nurodyta, kad ankstesnis ženklas yra ženklas, kurio paraiškos padavimo Lietuvos Respublikoje data yra ankstesnė už šio straipsnio 1 dalyje nurodyto ženklo paraiškos padavimo datą, prireikus atsižvelgiant į prašomą suteikti ar suteiktą prioritetą. Remiantis šia įstatymo nuostata, abu nurodyti suinteresuoto asmens prekių ženklai yra ankstesni ženklai.

Ženklų tapatumas ar klaidinamas panašumas analizuojamas pagal Metodinius nurodymus dėl prekių ir paslaugų ženklų tapatumo bei panašumo nustatymo (toliau – Metodiniai nurodymai), patvirtintus Valstybinio patentų biuro direktoriaus 1996-07-11 įsakymu Nr. 28.

Šiuose Metodiniuose nurodymuose nustatyta, kad ženklų panašumą lemia juose esančių elementų bendrumas. Panašumui turi įtakos sutampančių ir nesutampančių elementų santykis, taip pat jų svarba ženklų kompozicijoje. Bendriausias ženklų panašumo kriterijus yra bendras suvokimo įspūdis, kurį sukelia ženklas ir jo vaizdo prasmė, dėl ko vartotojai ūkinėje veikloje gali ženklus supainioti, nepaisant tam tikrų juos sudarančių elementų skirtumų.

Suinteresuoto asmens prekių ženklas „KUBUŠ“ (reg. Nr. 42247) yra žodinis, išpildytas didžiosiomis lotynų abėcėlės raidėmis standartiniu šriftu. Kitas suinteresuotam asmeniui priklausantis prekių ženklas yra „KUBUŠ“ (reg. Nr. 52188), kurį sudaro etiketė su užrašu KUBUŠ ir meškučio bei įvairių vaisių bei daržovių piešiniu, ženklas registruotas spalvotas.

Protestuojamas prekių ženklas „MIKUŠ“ (reg. Nr. 52195) yra žodinis, išpildytas didžiosiomis lotynų abėcėlės raidėmis originaliu pastorintu šriftu.

Lyginant protestuojamą prekių ženklą su žodiniu suinteresuotam asmeniui priklausančiu prekių ženklu (reg. Nr. 42247) nustatyta, kad žodžiai MIKUŠ ir KUBUŠ yra trumpi, dviskiemeniai, juose sutampa galūnė –UŠ. Tačiau negalima sutikti su suinteresuoto asmens atstovės argumentais, kad sutampa raidė K ir galūnė –UŠ, tai yra dalis KUŠ, todėl sutampa didesnioji – 3 iš 5 raidžių – žodžio dalis. Iš tiesų raidė K pasikartoja protestuojamame ženkle, tačiau jos vieta žodyje nėra tapati, todėl lyginamuosiuose žodžiuose sutampa tik 2, žodžio pabaigoje esančios raidės. Kadangi žodžiai yra trumpi, sudaryti tik iš 5 raidžių, 3 pirmųjų raidžių (MIK- ir KUB-) nesutapimas yra pakankamas pagrindas daryti išvadą, kad ženklai nėra panašūs nei fonetiškai, nei vizualiai. Semantiškai ženklai taip pat nėra panašūs, nes, net jei vartotojas ir supras juos kaip gyvūnų vardus, tai bus skirtingi vardai. Faktinis ženklų naudojimas šiuo atveju taip pat negali būti vertinamas kaip itin svarus įrodymas, kadangi tiek suinteresuoto asmens prekių ženklai, tiek ir protestuojamas prekių ženklas registruoti ar yra registruojami kaip žodiniai (žodinis-vaizdinis reg. Nr. 52188), todėl jo savininkams teisinė apsauga suteikiama tik tokiems prekių ženklams, kokie jie yra registruoti.

Vertinant protestuojamo prekių ženklo ir kito – vaizdinio - suinteresuoto asmens prekių ženklo (reg. Nr. 52188) panašumą, reikia pažymėti, kad, atsižvelgiant į jau nustatytą žodinių elementų KUBUŠ ir MIKUŠ nepanašumą, šių dviejų ženklų vizualų skirtingumą dar sustiprina ir grafiniai suinteresuoto asmens prekių ženklo elementai: meškutis, vaisiai ir daržovės, ryškios šių elementų spalvos. Šių elementų derinys suinteresuoto asmens prekių ženkle (reg. Nr. 52188) stipriai įtakoja ženklo suvokimo įspūdį, šiuo atveju tiek žodiniai, tiek vaizdiniai suinteresuoto asmens prekių ženklo elementai yra lygiaverčiai (Lietuvos Aukščiausiojo Teismo Civilinių bylų teisėjų kolegijos 2004 m. lapkričio 22 d. nutartis, priimta civilinėje byloje Nr. *3K-3-595/2004*). Nors abiejų ženklų žodinių elementų šriftas yra panašus, tačiau tiek dėl pačių žodinių elementų skirtingumo, tiek dėl minėto stipraus suinteresuoto asmens prekių ženklo (reg. Nr. 52195) grafinio elemento skiriamojo požymio vien ši aplinkybė nėra pakankama, kad protestuojamas prekių ženklas būtų pripažintas klaidinamai panašiu į suinteresuoto asmens prekių ženklus.

Kadangi protestuojamas prekių ženklas nėra klaidinamai panašus į suinteresuotam asmeniui priklausančius prekių ženklus, ta aplinkybė, kad jis registruojamas tapačioms ir panašioms 32 klasės prekėms žymėti, nepažeis suinteresuoto asmens teisių ir neklaidins vartotojo.

Protestas taip pat buvo grindžiamas PŽĮ 7 str. 3 d. Atsižvelgiant į susiformavusią teismų praktiką, taikant šią nuostatą, svarbu nustatyti, kad ginčijamos registracijos pareiškėjas turėjo nesąžiningų ketinimų būtent suinteresuoto asmens atžvilgiu. Suinteresuoto asmens atstovė teigia, kad protestuojamo prekių ženklo savininko nesąžiningi ketinimai pasireiškė tuo, jog registruodamas klaidinamai panašų prekių ženklą, protestuojamo prekių ženklo savininkas siekė pasinaudoti suinteresuoto asmens prekių ženklų turima reputacija. Tačiau, Apeliaciniam skyriui nustačius, kad ginčijamas prekių ženklas „MIKUŠ“ (reg. Nr. 52195) nėra klaidinamai panašus į suinteresuoto asmens prekių ženklus, nėra pagrindo teigti, kad paraiška šiam ženklui registruoti buvo paduota turint nesąžiningų ketinimų.

APELIACINIO SKYRIAUS IŠVADA

Apeliacinis skyrius, vadovaudamasis Lietuvos Respublikos prekių ženklų įstatymo 18 straipsnio 5 dalies 2 punktu,

n u t a r i a :

Protestą atmesti ir prekių ženklo „MIKUŠ“ registraciją Nr. 52195 palikti galioti.

Apeliacinio skyriaus sprendimas per 6 mėnesius nuo priėmimo dienos gali būti skundžiamas Vilniaus apygardos teismui.

VARDINĖ PREKIŲ ŽENKLŲ SAVININKŲ RODYKLĖ

(732) Ženklo savininkas, valstybės kodas	*(510) Klasifikacijos indeksas*	*(111) Liudijimo numeris*
“ŽVYRO KARJERAI”, LT	19, 35, 36, 37, 40, 41, 42	55393
1PARTNER KINNISVARAGRUPP OSAUEHING, EE	36	55369
ADVOKATŲ KONTORA ANUSAUSKAS IR PARTNERIAI, LT	42	55367
ADVOKATŲ PROFESINĖ BENDRIJA “MARKEVIČIUS, GERASIČKINAS IR PARTNERIAI”, LT	16, 35, 36, 41, 42	55416
AKCINĖ BENDROVĖ “KAIŠIADORIŲ PAUKŠTYNAS”, LT	29	55456
AKCINĖ BENDROVĖ “KALNAPILIO-TAURO GRUPĖ”, LT	32	55402
AKCINĖ BENDROVĖ “KAUNO GRŪDAI”, LT	16, 25, 29, 30, 31, 35, 39, 41	55454
	16, 25, 31, 35, 39, 41, 44	55455
AKCINĖ BENDROVĖ “RAGUTIS”, LT	32	55482
AKCINĖ BENDROVĖ “VILNIAUS DEGTINĖ”, LT	33	55376
AKCINĖ BENDROVĖ “ŽEMAITIJOS PIENAS”, LT	29	55403
AMBRA SA, PL	33	55435
AUK HOLDINGS LIMITED, CY	32, 33	55458
	32, 33	55459
	32, 33	55460
BENDRASIS PAGALBOS CENTRAS PRIE LIETUVOS RESPUBLIKOS VIDAUS REIKALŲ MINISTERIJOS, LT	35	55386
	38, 45	55387
BREAT CORPORATION LTD, DO	8, 9, 11, 12, 14, 15, 16, 18, 20, 21, 28, 34, 35	55340
CHEMTURA CORPORATION, a Delaware Corporation, US	5	55408
DELTA HOLDING SA, GR	5, 29, 30, 31, 32, 35, 43	55395
	5, 29, 30, 31, 32, 35, 43	55396
DEUTSCHE AMPHIBOLIN-WERKE VON ROBERT MURJAHN STIFTUNG & CO KG, DE	2, 16, 19	55401
DEVELOPMENT CENTER FOR TEACHING CHINESE AS A FOREIGN LANGUAGE OF THE MINISTRY OF EDUCATION P.R.C., CN	16, 41	55349
	16, 41	55350
EGIDIJAUS JURKEVIČIAUS ĮMONĖ, LT	30	55471
	30	55472

(732) Ženklo savininkas, valstybės kodas	*(510) Klasifikacijos indeksas*	*(111) Liudijimo numeris*
GENERALINĖ MIŠKŲ URĖDIJA PRIE APLINKOS MINISTERIJOS, LT	35, 40, 44, 45	55336
	35, 40, 44, 45	55337
GLAXO GROUP LIMITED, GB	5	55457
HANSEL HOLDINGS LIMITED, CY	4, 19, 32, 35, 36, 37	55483
JFK INTERNATIONAL, IN	6, 16, 21, 30	55409
LABORATOIRE HRA PHARMA, FR	5	55363
LIETUVOS IR JAV UAB “BENNET DISTRIBUTORS”, LT	33, 35	55380
	33, 35	55381
	33, 35	55382
NACIONALINĖ RISTŪNŲ SPORTO ASOCIACIJA, LT	41, 44	55500
OBSHCHESTVO S OGRANICHENNOI OTVETSTVENNOSTYU “ALMAZ-M”, RU	3, 5	55388
OBSHCHESTVO S OGRANICHENNOY OTVETSTVENNOSTYU TORGOVY DOM “GRAND”, RU	6, 16, 30, 35	55417
OMNIUM FRANCAIS INDUSTRIEL ET COMMERCIAL OFIC, Societe Anonyme, FR	19	55348
OTKRYTOE AKTSIONERNOE OBSCHESTVO “TATSPIRTPROM”, RU	33	55399
PALMIRA TURIZM TICARET AS, TR	30, 43	55394
RECKITT BENCKISER NV, NL	3	55462
ROLEX SA, CH	14	55436
RUSLANOS ABDULINOS ĮMONĖ “RUSLANĖ”, LT	35	55420
SAGMEL, INC, US	5	55425
	5	55426
	5	55427
SEALY TECHNOLOGY LLC, US	20	55492
	20	55493
	20	55494
	20	55495
SONAFI SA, FR	30	55400
TEVA PHARMACEUTICAL INDUSTRIES LTD, IL	5, 35, 42	55361
UAB “3GK”, LT	25	55413
	25	55414
UAB “AG GROUP”, LT	35	55437
UAB “ALPHA KOMUNIKACIJOS”, LT	38	55478
	38	55479
UAB “ARGO REKLAMA”, LT	35	55447
UAB “AURICA”, LT	35	55412
UAB “AUTOKURTAS”, LT	37, 39	55375
UAB “BALTIC CLIPPER”, LT	39	55378
UAB “BALTIJOS AGROVERSLO PROJEKTAI”, LT	35, 41	55344
UAB “BALTISCHES HAUS”, LT	35	55504
UAB “BIOK”, LT	5	55432
	1, 3, 5	55489

(732) Ženklo savininkas, valstybės kodas	(510) Klasifikacijos indeksas	(111) Liudijimo numeris
UAB “BMS”, LT	9, 35	55355
	9	55356
	9	55357
	35	55358
	9, 35	55359
UAB “BOUTIQUE SPIGA”, LT	35	55465
UAB “DAIVIDA”, LT	29	55362
UAB “DARBŲ SAUGOS PARTNERIAI”, LT	41	55438
UAB “EDGIRA”, LT	35, 36	55466
UAB “EIGINTA”, LT	29, 30, 31, 35	55468
UAB “EKSTERJERO CENTRAS”, LT	17, 19, 37	55487
UAB “EKSTRA” ŽURNALAS, LT	16	55377
UAB “ENERGIJOS SISTEMŲ SERVISAS”, LT	37, 39, 40, 42	55428
UAB “ERA CONSULTING”, LT	35	55422
UAB “FAUGA”, LT	35	55474
UAB “GABIJA”, LT	3, 35, 44	55464
UAB “GAMARENTA”, LT	6, 9, 11, 16, 19, 27, 35, 36, 37, 38, 39, 40, 41, 42, 43, 44, 45	55485
	6, 9, 11, 16, 19, 27, 35, 36, 37, 38, 39, 40, 41, 42, 43, 44, 45	55486
UAB “GARDI MĖSA”, LT	29, 35	55491
UAB “GENSINA”, LT	43	55463
UAB “GRAND CASINO INTERNATIONAL”, LT	16, 24, 27, 35, 41, 43	55339
UAB “ILĖ”, LT	35	55473
UAB “INFO-TEC” PASLAUGŲ CENTRAS, LT	9, 35, 37, 42	55446
UAB “INIDA”, LT	35, 37, 42	55498
	35, 37	55499
UAB “KIPU”, LT	35, 41	55391
UAB “KOGUS”, LT	30	55368
UAB “KOKAS”, LT	35, 38	55360
UAB “KOSMELITA”, LT	3, 35	55415
UAB “LAISVOS REKLAMOS IDĖJOS”, LT	16, 35	55410
UAB “LAUKSVA”, LT	35	55481
UAB “LECOS”, LT	44	55484
UAB “LEIDYBOS NAMAI”, LT	16, 41	55374
UAB “LTNT”, LT	36, 37	55398
UAB “MAGNUM VETERINARIJA”, LT	5	55392
UAB “MAŽUTIS”, LT	20, 24, 35	55470
UAB “MOKESČIŲ SRAUTAS”, LT	40, 41	55430
	40, 41	55431
	41	55475
	41	55476
UAB “NATIONAL GOLF CLUB KLAIPEDA”, LT	35	55511
UAB “NOT PERFECT”, LT	35	55451
UAB “NUOVA 5”, LT	36, 37	55497
UAB “ORACAL LIPNIOJI PLĖVELĖ”, LT	35	55501
UAB “PASTATŲ KONSTRUKCIJOS”, LT	41, 42	55347
UAB “PERUKŲ PASAULIS”, LT	3, 21, 26, 42, 44	55384
UAB “PIRKIMŲ SPRENDIMAI”, LT	35	55418
UAB “PLIENAS”, LT	35, 36, 37, 41	55364
	35, 36, 37, 41	55365
UAB “PRESKONITA”, LT	29, 30	55480
UAB “PRO SPRENDIMAI”, LT	40	55469
UAB “RAMUNĖLĖS VAISTINĖ”, LT	35, 44	55445
UAB “RANGA GROUP”, LT	35, 36, 43	55379
UAB “RELAKS BALDAI”, LT	20, 35	55343
UAB “RENTMINA”, LT	35, 39	55503
UAB “RIMI LIETUVA”, LT	35	55448
	35	55449
UAB “RIVONA”, LT	7	55370
UAB “ROKIŠKIO PIENAS”, LT	29, 35	55508
	29, 35	55509
	29, 35	55510
UAB “SENUKŲ PREKYBOS CENTRAS”, LT	1, 2, 3, 4, 5, 6, 7, 8, 9, 11, 16, 17, 19, 21, 22, 23, 24, 27, 28	55373
	2, 19, 27	55441
UAB “SIEMENS”, LT	16, 38	55444
UAB “SPORTO VIEŠBUTIS”, LT	43	55397
UAB “STATYBŲ VERSLAS”, LT	35, 36, 37	55450
UAB “STOGO DANGŲ ARSENALAS”, LT	19, 35, 37, 39	55507
UAB “SVEIKATOS IR MEDICINOS INFORMACIJOS AGENTŪRA”, LT	16	55345
	16, 35, 41	55346
UAB “TERMOPALAS”, LT	20, 35	55433
	20, 35	55434
	20, 35	55439
UAB “TRANSMUNDUS”, LT	39	55443
UAB “VILKĖ”, LT	29, 35	55502
UAB “VYROKO EKSPLOATAVIMO CENTRAS”, LT	36	55404
UAB “VYROKO NEKILNOJAMASIS TURTAS”, LT	36	55406
UAB “VYROKO STATYBOS DARBAI”, LT	37	55405
UAB “YORK CAPITAL”, LT	25, 35	55440

(732) Ženklo savininkas, valstybės kodas	*(510) Klasifikacijos indeksas*	*(111) Liudijimo numeris*
UAB “ČILIJA”, LT	43	55461
	43	55505
	30, 43	55506
UAB “ŠIAULIŲ NAUJIENOS”, LT	16	55453
UAB “ŠVYTURYS-UTENOS ALUS”, LT	43	55366
UAB “ŪKIO BANKO LIZINGAS”, LT	36	55452
UAB LIETUVOS PARODŲ CENTRAS “LITEXPO”, LT	35	55411
UŽDAROJI AKCINĖ DRAUDIMO BROKERIŲ BENDROVĖ “RHEA”, LT	36	55352
VIACOM INTERNATIONAL INC, a Delaware Corporation, US	41	55467
VIEŠOJI ĮSTAIGA “AZZARA”, LT	41, 44	55371
	41, 44	55372
VIEŠOJI ĮSTAIGA “MENŲ SPAUSTUVĖ”, LT	16, 41	55407
VIEŠOJI ĮSTAIGA “SAULĖS GOJUS”, LT	41	55353
VIEŠOJI ĮSTAIGA NACIONALINIS KRAUJO CENTRAS, LT	5, 44	55338
ŽEMĖS ŪKIO BENDROVĖ “NEMATEKAS”, LT	29	55490
ŽEMĖS ŪKIO KOOPERATINĖ BENDROVĖ “PAMARIO PAUKŠTYNAS”, LT	29	55351
ANDREJUS ŠULMEISTERIS, LT	16, 38	55385
ARŪNAS KURAITIS, LT	3, 5, 35	55389
	3, 5, 35	55390
DAINIUS VASILIAUSKAS, LT	41, 43	55334
EDMONDAS BABENSKAS, LT	41	55423
	41	55424
EDMONDAS ČIVINSKAS, LT	41	55342
EGIDIJUS SKARBALIUS, LT	16	55354
GINTAS VAINEIKIS, LT	39, 41	55421
ILKKA JOHANNES ALATARVAS, FI	16, 19, 35	55488
JIANGHUAI WU, LT	6, 8, 11, 19, 20, 35	55477
JONAS JAZBUTIS, LT	35	55419
JONAS PILKAUSKAS, LT	35, 41, 42	55496
KĘSTUTIS IKANEVIČIUS, LT	39, 41	55421
LIUTAURAS LABANAUSKAS, LT	30	55471
MARIUS JARULAITIS, LT	41, 44	55442
PAULIUS NEZABITAUSKAS, LT	36	55335
RIČARDAS RICKEVIČIUS, LT	41	55383
RYTIS KUZMENKA, LT	41	55341
SAULIUS SEMĖNAS, LT	41, 43	55334
VIRGINIJUS MONKEVIČIUS, LT	1, 31	55429

SISTEMINĖ PREKIŲ ŽENKLŲ RODYKLĖ

(510) *Klasifikacijos indeksas*	*(111)* *Liudijimo numeris*
1	55373, 55429, 55489
2	55373, 55401, 55441
3	55373, 55384, 55388, 55389, 55390, 55415, 55462, 55464, 55489
4	55373, 55483
5	55338, 55361, 55363, 55373, 55388, 55389, 55390, 55392, 55395, 55396, 55408, 55425, 55426, 55427, 55432, 55457, 55489
6	55373, 55409, 55417, 55477, 55485, 55486
7	55370, 55373
8	55340, 55373, 55477
9	55340, 55355, 55356, 55357, 55359, 55373, 55446, 55485, 55486
11	55340, 55373, 55477, 55485, 55486
12	55340
14	55340, 55436
15	55340
16	55339, 55340, 55345, 55346, 55349, 55350, 55354, 55373, 55374, 55377, 55385, 55401, 55407, 55409, 55410, 55416, 55417, 55444, 55453, 55454, 55455, 55485, 55486, 55488
17	55373, 55487
18	55340
19	55348, 55373, 55393, 55401, 55441, 55477, 55483, 55485, 55486, 55487, 55488, 55507
20	55340, 55343, 55433, 55434, 55439, 55470, 55477, 55492, 55493, 55494, 55495
21	55340, 55373, 55384, 55409
22	55373
23	55373
24	55339, 55373, 55470
25	55413, 55414, 55440, 55454, 55455
26	55384
27	55339, 55373, 55441, 55485, 55486
28	55340, 55373
29	55351, 55362, 55395, 55396, 55403, 55454, 55456, 55468, 55480, 55490, 55491, 55502, 55508, 55509, 55510
30	55368, 55394, 55395, 55396, 55400, 55409, 55417, 55454, 55468, 55471, 55472, 55480, 55506
31	55395, 55396, 55429, 55454, 55455, 55468
32	55395, 55396, 55402, 55458, 55459, 55460, 55482, 55483
33	55376, 55380, 55381, 55382, 55399, 55435, 55458, 55459, 55460
34	55340
35	55336, 55337, 55339, 55340, 55343, 55344, 55346, 55355, 55358, 55359, 55360, 55361, 55364, 55365, 55379, 55380, 55381, 55382, 55386, 55389, 55390, 55391, 55393, 55395, 55396, 55410, 55411, 55412, 55415, 55416, 55417, 55418, 55419, 55420, 55422, 55433, 55434, 55437, 55439, 55440, 55445, 55446, 55447, 55448, 55449, 55450, 55451, 55454, 55455, 55464, 55465, 55466, 55468, 55470, 55473, 55474, 55477, 55481, 55483, 55485, 55486, 55488, 55491, 55496, 55498, 55499, 55501, 55502, 55503, 55504, 55507, 55508, 55509, 55510, 55511
36	55335, 55352, 55364, 55365, 55369, 55379, 55393, 55398, 55404, 55406, 55416, 55450, 55452, 55466, 55483, 55485, 55486, 55497
37	55364, 55365, 55375, 55393, 55398, 55405, 55428, 55446, 55450, 55483, 55485, 55486, 55487, 55497, 55498, 55499, 55507
38	55360, 55385, 55387, 55444, 55478, 55479, 55485, 55486
39	55375, 55378, 55421, 55428, 55443, 55454, 55455, 55485, 55486, 55503, 55507
40	55336, 55337, 55393, 55428, 55430, 55431, 55469, 55485, 55486
41	55334, 55339, 55341, 55342, 55344, 55346, 55347, 55349, 55350, 55353, 55364, 55365, 55371, 55372, 55374, 55383, 55391, 55393, 55407, 55416, 55421, 55423, 55424, 55430, 55431, 55438, 55442, 55454, 55455, 55467, 55475, 55476, 55485, 55486, 55496, 55500
42	55347, 55361, 55367, 55384, 55393, 55416, 55428, 55446, 55485, 55486, 55496, 55498
43	55334, 55339, 55366, 55379, 55394, 55395, 55396, 55397, 55461, 55463, 55485, 55486, 55505, 55506
44	55336, 55337, 55338, 55371, 55372, 55384, 55442, 55445, 55455, 55464, 55484, 55485, 55486, 55500
45	55336, 55337, 55387, 55485, 55486

NUMERINĖ PREKIŲ ŽENKLŲ RODYKLĖ

(210) *Paraiškos numeris*	*(111)* *Liudijimo numeris*
2001 1571	55380
2001 1573	55381
2001 2155	55382
2005 1204	55383
2005 1563	55384
2005 1567	55385
2005 1580	55386
2005 1581	55387
2005 2119	55388
2005 2120	55389
2005 2121	55390
2005 2135	55391
2005 2170	55334
2006 0145	55454
2006 0146	55455
2006 0178	55456
2006 0325	55401
2006 0553	55402
2006 0564	55403
2006 0573	55335
2006 0598	55345
2006 0600	55346
2006 0725	55404
2006 0726	55405
2006 0727	55406
2006 0780	55392
2006 0843	55457
2006 0856	55458
2006 0857	55459
2006 0859	55460
2006 0888	55347
2006 0934	55407
2006 0935	55408
2006 1011	55461
2006 1017	55462
2006 1022	55463
2006 1071	55336
2006 1072	55337
2006 1077	55338
2006 1091	55409
2006 1112	55410
2006 1120	55411
2006 1129	55412
2006 1133	55413
2006 1134	55414
2006 1141	55393
2006 1164	55394
2006 1165	55395
2006 1166	55396
2006 1171	55397
2006 1173	55398
2006 1186	55399
2006 1240	55464
2006 1246	55415
2006 1255	55416
2006 1269	55417
2006 1290	55418
2006 1315	55339
2006 1316	55340
2006 1319	55341
2006 1380	55342

(210) *Paraiškos numeris*	*(111)* *Liudijimo numeris*
2006 1381	55343
2006 1390	55344
2006 1391	55348
2006 1392	55349
2006 1393	55350
2006 1396	55351
2006 1399	55352
2006 1400	55353
2006 1405	55400
2006 1451	55465
2006 1455	55466
2006 1461	55467
2006 1464	55468
2006 1466	55469
2006 1467	55470
2006 1468	55471
2006 1469	55472
2006 1470	55473
2006 1479	55474
2006 1494	55475
2006 1495	55476
2006 1502	55354
2006 1506	55355
2006 1507	55356
2006 1508	55357
2006 1509	55358
2006 1510	55359
2006 1561	55419
2006 1579	55420
2006 1580	55421
2006 1584	55422
2006 1588	55423
2006 1589	55424
2006 1592	55425
2006 1593	55426
2006 1594	55427
2006 1598	55428
2006 1600	55429
2006 1602	55430
2006 1603	55431
2006 1611	55432
2006 1612	55433
2006 1613	55434
2006 1618	55477
2006 1619	55478
2006 1621	55479
2006 1624	55480
2006 1625	55481
2006 1628	55482
2006 1649	55483
2006 1650	55484
2006 1651	55485
2006 1652	55486
2006 1657	55487
2006 1658	55488
2006 1671	55360
2006 1674	55361
2006 1682	55362
2006 1690	55363
2006 1694	55364
2006 1695	55365

(210) *Paraiškos numeris*	*(111)* *Liudijimo numeris*
2006 1763	55489
2006 1782	55490
2006 1783	55491
2006 1785	55492
2006 1786	55493
2006 1787	55494
2006 1788	55495
2006 1789	55496
2006 1790	55497
2006 1791	55498
2006 1792	55499
2006 1806	55500
2006 1811	55435
2006 1812	55436
2006 1818	55437
2006 1819	55438
2006 1824	55439
2006 1826	55440
2006 1827	55441
2006 1835	55442
2006 1839	55443
2006 1844	55444
2006 1850	55445
2006 1856	55446
2006 1858	55447
2006 1872	55366
2006 1886	55367
2006 1890	55368
2006 1952	55448
2006 1953	55449
2006 1955	55450
2006 1957	55451
2006 1958	55452
2006 1991	55369
2006 1993	55370
2006 2004	55371
2006 2005	55372
2006 2006	55373
2006 2011	55374
2006 2016	55375
2006 2039	55376
2006 2055	55377
2006 2059	55378
2006 2161	55501
2006 2162	55502
2006 2168	55503
2006 2169	55504
2006 2173	55505
2006 2174	55506
2006 2182	55507
2006 2205	55508
2006 2206	55509
2006 2207	55510
2006 2209	55511
2007 0181	55453
2007 0333	55379

9 redakcija

TARPTAUTINĖS PREKIŲ IR PASLAUGŲ KLASIFIKACIJOS KLASIŲ SĄRAŠAS

PREKĖS

1 klasė. Chemijos produktai, naudojami pramonės, mokslo reikmėms, fotografijoje, žemės ūkyje, sodininkystėje ir miškininkystėje; neapdirbtos sintetinės dervos ir plastikai; trąšos; ugnies gesinimo mišiniai; metalų grūdinimo ir litavimo preparatai; maisto produktų konservavimo cheminės medžiagos; rauginės medžiagos; klijai pramonės reikmėms.

2 klasė. Dažai, politūros, lakai; antikorozinės medžiagos ir medieną nuo irimo saugančios medžiagos; dažymo medžiagos; beicai; neapdorotos gamtinės dervos; metalų folija ir milteliai dažytojams, dekoratoriams, spaustuvininkams ir dailininkams.

3 klasė. Balinimo preparatai ir kitos skalbimo medžiagos; valymo, poliravimo, šveitimo ir švitrinamojo apdirbimo preparatai; muilas; parfumerija, eteriniai aliejai, kosmetika, plaukų losjonai; dantų milteliai ir pastos.

4 klasė. Techniniai aliejai, riebalai ir tepalai; dulkių sugeriamieji, drėkinamieji ir rišamieji mišiniai; degalai (tarp jų variklių benzinas) ir apšvietimo medžiagos; apšvietimo žvakės ir dagčiai.

5 klasė. Farmacijos ir veterinarijos preparatai; higienos preparatai medicinos reikmėms; dietiniai produktai (medicinos reikmėms), kūdikių maistas; pleistrai, tvarsliava; dantų plombavimo ir dantų išlajų gamybos medžiagos; dezinfekavimo preparatai; kenkėjų naikinimo preparatai; fungicidai, herbicidai.

6 klasė. Ne brangieji metalai ir jų lydiniai; metalinės statybinės medžiagos; kilnojamieji metaliniai statiniai; bėgių metalai; ne elektriniai metaliniai lynai ir viela; smulkūs geležies dirbiniai ir smulkios metalinės detalės; metaliniai vamzdžiai; seifai; ne brangiųjų metalų gaminiai, nepriskirti prie kitų klasių; rūdos.

7 klasė. Mašinos ir staklės; varikliai (išskyrus antžeminių transporto priemonių); mašinų sankabų ir pavarų elementai (išskyrus antžeminių transporto priemonių); žemės ūkio padargai (išskyrus rankinius); perėtuvai.

8 klasė. Įrankiai ir padargai (rankiniai); peiliai, šaltieji ginklai; skustuvai.

9 klasė. Moksliniai, jūriniai, geodeziniai, fotografijos, kinematografijos, optiniai, svėrimo, matavimo, signalizavimo, tikrinimo (priežiūros), gelbėjimo, mokymo prietaisai ir aparatai; elektros praleidimo, perjungimo, transformavimo, akumuliavimo, reguliavimo ir valdymo aparatai ir prietaisai; garso ar vaizdo įrašymo, perdavimo ar atkūrimo aparatūra; magnetinės duomenų laikmenos, įrašų diskai; prekybos automatai ir monetinių aparatų mechanizmai; kasos aparatai, skaičiavimo mašinos, duomenų dorojimo įrenginiai ir kompiuteriai; gesintuvai.

10 klasė. Chirurgijos, medicinos, stomatologijos ir veterinarijos aparatai ir instrumentai; rankų ir kojų protezai, akių ir dantų protezai; ortopediniai gaminiai; žaizdų siuvimo medžiagos.

11 klasė. Apšvietimo, šildymo, garų gamybos, valgio virimo, šaldymo, džiovinimo, vėdinimo, vandens tiekimo ir sanitariniai įrenginiai.

12 klasė. Transporto priemonės; sausumos, vandens ir oro susisiekimo priemonės.

13 klasė. Šaunamieji ginklai; šaudmenys ir sviediniai; sprogstamosios medžiagos; fejerverkai.

14 klasė. Brangieji metalai ir jų lydiniai, brangiųjų metalų arba jais padengti dirbiniai, nepriskirti prie kitų klasių; juvelyriniai dirbiniai, brangakmeniai; laikrodžiai ir kiti laikmačiai.

15 klasė. Muzikos instrumentai.

16 klasė. Popierius, kartonas ir jų gaminiai, nepriskirti prie kitų klasių; spaudiniai; įrišimo medžiagos; fotonuotraukos; raštinės reikmenys; raštinės ir buitinės lipniosios medžiagos; dailininkų reikmenys; teptukai; rašomosios mašinėlės ir biuro reikmenys (išskyrus baldus); mokomoji medžiaga ir vaizdinės priemonės (išskyrus aparatūrą); plastikinės pakavimo medžiagos (nepriskirtos prie kitų klasių); šriftai; klišės.

17 klasė. Kaučiukas, gutaperčia, guma, asbestas, žėrutis ir jų gaminiai, nepriskirti prie kitų klasių; plastikų pusgaminiai; užpildai, sandarinimo ir izoliacinės medžiagos; ne metaliniai lankstieji vamzdžiai.

18 klasė. Odos ir odų pakaitalai, jų gaminiai, nepriskirti prie kitų klasių; gyvūnų odos, kailiai; lagaminai, kelioniniai krepšiai; lietaus ir saulės skėčiai, lazdos (kriukiai); rimbai, botagai, pakinktai ir balnojimo reikmenys.

19 klasė. Statybinės medžiagos (ne metalinės); statybiniai standieji ne metaliniai vamzdžiai; asfaltas, dervos ir bitumas; kilnojamieji ne metaliniai statiniai; ne metaliniai paminklai.

20 klasė. Baldai, veidrodžiai, paveikslų rėmai; medžio, kamščio, meldų, nendrių, gluosnių, rago, kaulo, dramblio kaulo, banginio ūsų, vėžlio šarvo, kriauklių, gintaro, perlamutro, jūros putų dirbiniai, šių medžiagų pakaitalų arba plastikų gaminiai (nepriskirti prie kitų klasių).

21 klasė. Namų apyvokos arba virtuvės reikmenys ir indai; šukos ir kempinės; šepečiai (išskyrus teptukus); šepečių medžiagos; valymo reikmenys; metaliniai raizginiai šveistukai; neapdirbtas arba iš dalies apdirbtas stiklas (išskyrus statybinį); stiklo, porceliano ir keramikos gaminiai, nepriskirti prie kitų klasių.

22 klasė. Lynai, virvės, špagatai, tinklai, palapinės, stoginės, brezentas, burės, maišai (nepriskirti prie kitų klasių); kamšalai (išskyrus guminius ir plastikinius); pluoštinė tekstilės žaliava.

23 klasė. Tekstilės verpalai ir siūlai.

24 klasė. Audiniai ir tekstilės gaminiai, nepriskirti prie kitų klasių; lovatiesės ir staltiesės.

25 klasė. Drabužiai, apranga, avalynė, galvos apdangalai.

26 klasė. Nėriniai, siuvinėti gaminiai, kaspinai, juostos; sagos, kabliukai, kilputės, smeigtukai, adatos; dirbtinės gėlės.

27 klasė. Kilimai, dembliai, patiesalai, linoleumas ir kitos grindų dangos; sienų apmušalai (ne tekstiliniai).

28 klasė. Žaidimai ir žaislai; gimnastikos ir sporto reikmenys, nepriskirti prie kitų klasių; Kalėdų eglučių papuošalai.

29 klasė. Mėsa, žuvis, paukštiena ir žvėriena; mėsos ekstraktai; konservuoti, šaldyti, džiovinti, virti ir kepti vaisiai ir daržovės; drebučiai, uogienės, kompotai; kiaušiniai, pienas ir pieno produktai; maistiniai aliejai ir riebalai.

30 klasė. Kava, arbata, kakava, cukrus, ryžiai, tapijoka, sago kruopos, kavos pakaitalai; miltai ir grūdų produktai, duona, pyragas ir konditerijos gaminiai, ledai; medus, sirupas; mielės, kepimo milteliai; druska, garstyčios; actas, padažai; prieskoniai; ledas.

31 klasė. Žemės ūkio, sodo, miško produktai ir grūdai, nepriskirti prie kitų klasių; gyvi gyvūnai; švieži vaisiai ir daržovės; sėklos, gyvi augalai ir gėlės; pašarai; salyklas.

32 klasė. Alus; mineralinis ir gazuotas vanduo, kiti gaivieji gėrimai; vaisių gėrimai ir vaisių sultys; sirupai ir kiti gėrimų gaminimo mišiniai.

33 klasė. Svaigieji gėrimai (išskyrus alų).

34 klasė. Tabakas; rūkymo reikmenys; degtukai.

PASLAUGOS

35 klasė. Reklama; verslo vadyba; verslo tvarkyba; įstaigų veikla.

36 klasė. Draudimas; finansinės operacijos; piniginės operacijos; nekilnojamojo turto operacijos.

37 klasė. Statyba; taisymas (remontas); įtaisymo ir įrengimo paslaugos.

38 klasė. Telekomunikacijos.

39 klasė. Vežimas; prekių pakavimas ir sandėliavimas; kelionių rengimas.

40 klasė. Medžiagų apdirbimas ir apdorojimas.

41 klasė. Švietimas, mokymas; pramogos; sportinė ir kultūrinė veikla.

42 klasė. Mokslo ir technologijų paslaugos ir su tuo susiję tyrimai ir projektavimas; pramoninės analizės ir tyrimų paslaugos; kompiuterių programinės ir aparatinės įrangos projektavimas ir tobulinimas.

43 klasė. Maisto ir gėrimų parūpinimo paslaugos; laikinas apgyvendinimas.

44 klasė. Medicinos paslaugos; veterinarijos paslaugos; žmonių ar gyvūnų higieninė ir grožio priežiūra; žemdirbystės, sodininkystės ir miškininkystės paslaugos.

45 klasė. Juridinės paslaugos; asmenų ir nuosavybės apsaugos paslaugos; asmeninės ir visuomeninės kitų teikiamos paslaugos, susijusios su individų poreikių tenkinimu.

VALSTYBIŲ, TERITORIJŲ IR TARPTAUTINIŲ ORGANIZACIJŲ ŽYMĖJIMO KODAI PAGAL WIPO STANDARTĄ ST.3

AD	Andora	AD	Andorra
AE	Jungtiniai Arabų Emyratai	AE	United Arab Emirates
AF	Afganistano Islamo Respublika	AF	Afghanistan
AG	Antigva ir Barbuda	AG	Antigua and Barbuda
AI	Angilija	AI	Anguilla
AL	Albanija	AL	Albania
AM	Armėnija	AM	Armenia
AN	Nyderlandų Antilai	AN	Netherlands Antilles
AO	Angola	AO	Angola
AP	Afrikos regioninė pramoninės nuosavybės organizacija (ARIPO)	AP	African Regional Industrial Property Organization (ARIPO)
AR	Argentina	AR	Argentina
AT	Austrija	AT	Austria
AU	Australija	AU	Australia
AW	Aruba	AW	Aruba
AZ	Azerbaidžanas	AZ	Azerbaijan
BA	Bosnija ir Hercegovina	BA	Bosnia and Herzegovina
BB	Barbadosas	BB	Barbados
BD	Bangladešas	BD	Bangladesh
BE	Belgija	BE	Belgium
BF	Burkina Fasas	BF	Burkina Faso
BG	Bulgarija	BG	Bulgaria
BH	Bahreinas	BH	Bahrain
BI	Burundis	BI	Burundi
BJ	Beninas	BJ	Benin
BM	Bermudų salos	BM	Bermuda
BN	Brunėjus	BN	Brunei Darussalam
BO	Bolivija	BO	Bolivia
BR	Brazilija	BR	Brazil
BS	Bahamos	BS	Bahamas
BT	Butanas	BT	Bhutan
BV	Buvės sala	BV	Bouvet Island
BW	Botsvana	BW	Botswana
BX	Beniliukso intelektinės nuosavybės tarnyba (BOIP)	BX	Benelux Office for Intelectual Property (BOIP)
BY	Baltarusija	BY	Belarus
BZ	Belizas	BZ	Belize
CA	Kanada	CA	Canada
CD	Kongo demokratinė Respublika	CD	Democratic Republic of the Congo
CF	Centrinės Afrikos Respublika	CF	Central African Republic
CG	Kongas	CG	Congo
CH	Šveicarija	CH	Switzerland
CI	Dramblio Kaulo Krantas	CI	Cote d'Ivoire
CK	Kuko salos	CK	Cook Islands
CL	Čilė	CL	Chile
CM	Kamerūnas	CM	Cameroon
CN	Kinija	CN	China
CO	Kolumbija	CO	Colombia
CR	Kosta Rika	CR	Costa Rica
CU	Kuba	CU	Cuba
CV	Cape Verde	CV	Cape Verde
CY	Kipras	CY	Cyprus
CZ	Čekija	CZ	Czech Republic
DE	Vokietija	DE	Germany
DJ	Džibutis	DJ	Djibouti
DK	Danija	DK	Denmark
DM	Dominika	DM	Dominica
DO	Dominikos Respublika	DO	Dominican Republic
DZ	Alžyras	DZ	Algeria
EA	Eurazijos patentų organizacija (EAPO)	EA	Eurasian Patent Organization (EAPO)
EC	Ekvadoras	EC	Ecuador
EE	Estija	EE	Estonia
EG	Egiptas	EG	Egypt
EH	Vakarų Sachara	EH	Western Sahara
EM	Harmonizavimo vidaus rinkoje tarnyba (OHIM)	EM	Office for Harmonization in the Internal Market (OHIM)
EP	Europos patentų tarnyba (EPO)	EP	European Patent Office (EPO)
ER	Eritrėja	ER	Eritrea
ES	Ispanija	ES	Spain
ET	Etiopija	ET	Ethiopia
FI	Suomija	FI	Finland
FJ	Fidžis	FJ	Fiji
FK	Folklendo salos	FK	Falkland Islands (Malvinas)
FO	Farerų salos	FO	Faroe Islands
FR	Prancūzija	FR	France
GA	Gabonas	GA	Gabon
GB	Didžioji Britanija	GB	United Kingdom
GC	Golfo Arabų valstijų bendradarbiavimo tarybos patentų tarnyba (GCC)	GC	Patent Office of the Cooperation Council for the Arab States of the Golf (GCC)
GD	Grenada	GD	Grenada
GE	Gruzija	GE	Georgia
GG	Guernsis	GG	Guernsey
GH	Gana	GH	Ghana
GI	Gibraltaras	GI	Gibraltar
GL	Grenlandija	GL	Greenland
GM	Gambija	GM	Gambia
GN	Gvinėja	GN	Guinea
GQ	Pusiaujo Gvinėja	GQ	Equatorial Guinea
GR	Graikija	GR	Greece
GS	Pietų Georgijos ir Pietų Sandvičių salos	GS	South Georgia and the South Sandwich Islands
GT	Gvatemala	GT	Guatemala
GW	Bisau Gvinėja	GW	Guinea-Bissau
GY	Gajana	GY	Guyana
HK	Kinijos Honkongo specialioji administracinė sritis	HK	The Hong Kong Special Administrative Region of the People's Republic of China
HN	Hondūras	HN	Honduras
HR	Kroatija	HR	Croatia
HT	Haitis	HT	Haiti
HU	Vengrija	HU	Hungary
IB	Pasaulinės intelektinės nuosavybės organizacijos Tarptautinis biuras (WIPO)	IB	International Bureau of the World Intellectual Property Organization (WIPO)
ID	Indonezija	ID	Indonesia
IE	Airija	IE	Ireland
IL	Izraelis	IL	Israel
IM	Meno sala	IM	Isle of Man
IN	Indija	IN	India
IQ	Irakas	IQ	Iraq
IR	Iranas	IR	Iran (Islamic Republic of)
IS	Islandija	IS	Iceland
IT	Italija	IT	Italy
JE	Džersis	JE	Jersey
JM	Jamaika	JM	Jamaica
JO	Jordanija	JO	Jordan
JP	Japonija	JP	Japan
KE	Kenija	KE	Kenya
KG	Kirgizija	KG	Kyrgyzstan
KH	Kambodža	KH	Cambodia
KI	Kiribatis	KI	Kiribati
KM	Komorų Sąjunga	KM	Comoros
KN	Sent Kristoferis ir Nevis	KN	Saint Kitts and Nevis
KP	Šiaurės Korėja	KP	Democratic People's Republic of Korea
KR	Pietų Korėja	KR	Republic of Korea
KW	Kuveitas	KW	Kuwait
KY	Kaimanų salos	KY	Cayman Islands
KZ	Kazachija	KZ	Kazakhstan
LA	Lao liaudies demokratinė Respublika	LA	Lao People's Democratic Republic
LB	Libanas	LB	Lebanon
LC	Sent Lusija	LC	Saint Lucia
LI	Lichtenšteinas	LI	Liechtenstein
LK	Šri Lanka	LK	Sri Lanka
LR	Liberija	LR	Liberia
LS	Lesotas	LS	Lesotho
LT	Lietuva	LT	Lithuania
LU	Liuksemburgas	LU	Luxembourg

LV Latvija	LV Latvia	SB Saliamono Salos	SB Solomon Islands
LY Libijos Arabų Jamahiris	LY Libyan Arab Jamahiriya	SC Seišeliai	SC Seychelles
MA Marokas	MA Morocco	SD Sudanas	SD Sudan
MC Monakas	MC Monaco	SE Švedija	SE Sweden
MD Moldavija	MD Republic of Moldova	SG Singapūras	SG Singapore
ME Juodkalnija	ME Montenegro	SH Šventosios Elenos sala	SH Saint Helena
MG Madagaskaras	MG Madagascar	SI Slovėnija	SI Slovenia
MK Makedonija	MK The former Yugoslav Republic of Macedonia	SK Slovakija	SK Slovakia
		SL Siera Leonė	SL Sierra Leone
ML Malis	ML Mali	SM San Marinas	SM San Marino
MM Birma, Mianmaras	MM Myanmar	SN Senegalas	SN Senegal
MN Mongolija	MN Mongolia	SO Somalis	SO Somalia
MO Makao	MO Macao	SR Surinamas	SR Suriname
MP Šiaurės Marianų salos	MP Northern Mariana Islands	ST San Tomė ir Prinsipė	ST Sao Tome and Principe
MR Mauritanija	MR Mauritania	SV Salvadoras	SV El Salvador
MS Montseratas	MS Montserrat	SY Sirijos Arabų Respublika	SY Syrian Arab Republic
MT Malta	MT Malta	SZ Svazilendas	SZ Swaziland
MU Mauricijus	MU Mauritius	TC Terkso ir Kaiko salos	TC Turks and Caicos Islands
MV Maldyvai	MV Maldives	TD Čadas	TD Chad
MW Malavis	MW Malawi	TG Togas	TG Togo
MX Meksika	MX Mexico	TH Tailandas	TH Thailand
MY Malaizija	MY Malaysia	TJ Tadžikija	TJ Tajikistan
MZ Mozambikas	MZ Mozambique	TL Timor–Lestis	TL Timor–Leste
NA Namibija	NA Namibia	TM Turkmėnija	TM Turkmenistan
NE Nigeris	NE Niger	TN Tunisas	TN Tunisia
NG Nigerija	NG Nigeria	TO Tonga	TO Tonga
NI Nikaragva	NI Nicaragua	TR Turkija	TR Turkey
NL Nyderlandai	NL Netherlands	TT Trinidadas ir Tobagas	TT Trinidad and Tobago
NO Norvegija	NO Norway	TV Tuvalus	TV Tuvalu
NP Nepalas	NP Nepal	TW Taivanis, Kinijos provincija	TW Taiwan, Province of China
NR Nauru	NR Nauru	TZ Tanzanija	TZ United Republic of Tanzania
NZ Naujoji Zelandija	NZ New Zealand	UA Ukraina	UA Ukraine
OA Afrikos intelektinės nuosavybės organizacija (OAPI)	OA African Intellectual Property Organization (OAPI)	UG Uganda	UG Uganda
		US Jungtinės Amerikos Valstijos	US United States of America
OM Omanas	OM Oman	UY Urugvajus	UY Uruguay
PA Panama	PA Panama	UZ Uzbekija	UZ Uzbekistan
PE Peru	PE Peru	VA Vatikanas	VA Holy See
PG Papua ir Naujoji Gvinėja	PG Papua New Guinea	VC Sent Vincentas ir Grenadinai	VC Saint Vincent and the Grenadines
PH Filipinai	PH Philippines		
PK Pakistanas	PK Pakistan	VE Venesuela	VE Venezuela
PL Lenkija	PL Poland	VG Virdžinijos salos (Britų)	VG Virgin Islands (British)
PT Portugalija	PT Portugal	VN Vietnamas	VN Viet Nam
PW Palau	PW Palau	VU Vanuatu	VU Vanuatu
PY Paragvajus	PY Paraguay	WO Pasaulinė intelektinės nuosavybės organizacija (WIPO) (Tarptautinis biuras)	WO World Intellectual Property Organization (WIPO) (International Bureau of)
QA Kataras	QA Qatar		
QZ Bendrijos augalų veislių tarnyba (Europos bendrija) (CPVO)	QZ Community Plant Variety Office (European Community) (CPVO)	WS Samoja	WS Samoa
		XN Šiaurės patentų institutas (NPI)	XN Nordic Patent Institute (NPI)
RO Rumunija	RO Romania	YE Jemenas	YE Yemen
RS Serbija	RS Serbia	ZA Pietų Afrikos Respublika	ZA South Africa
RU Rusija	RU Russian Federation	ZM Zambija	ZM Zambia
RW Ruanda	RW Rwanda	ZW Zimbabvė	ZW Zimbabwe
SA Saudo Arabija	SA Saudi Arabia		

Oficialus biuletenis
„LIETUVOS RESPUBLIKOS VALSTYBINIO PATENTŲ BIURO OFICIALUS BIULETENIS", 9, 2007

29,56 leidyb. apsk. l. Tir. 115 egz.
Lietuvos Respublikos valstybinis patentų biuras, Kalvarijų g. 3, LT-09310 Vilnius
Spausdino G. Žuko firma „JUSIDA", T. Ševčenkos g. 16, Vilnius

Kaina sutartinė