ISSN 1648-9985

LIETUVOS RESPUBLIKA
VALSTYBINIS PATENTŲ BIURAS
VPB

LIETUVOS RESPUBLIKOS VALSTYBINIO PATENTŲ BIURO OFICIALUS BIULETENIS

2006/02, 2006 02 27

OFFICIAL GAZETTE OF THE STATE PATENT BUREAU OF THE REPUBLIC OF LITHUANIA

IŠRADIMAI

Paraiškos - 2004 070 – 2005 068; PCT 2005 071
Patentai - 5311–5316

DIZAINAS

Liudijimai - 1529–1535

PREKIŲ ŽENKLAI

Liudijimai - 50616–50839

2 2006

Lietuvos Respublikos valstybinio patentų biuro oficialiame biuletenyje *skelbiami išradimai, dizainas, prekių ženklai, registruoti Lietuvos Respublikos registruose pagal 2000 m. spalio 10 d. Lietuvos Respublikos prekių ženklų įstatymą Nr. VIII-1981, 1994 m. sausio 18 d. Lietuvos Respublikos patentų įstatymą Nr. I-372, 2002 m. lapkričio 7 d. Lietuvos Respublikos dizaino įstatymą Nr. IX–1181, o taip pat Europos patentinės paraiškos bei patentai, išplėsti Lietuvos Respublikoje 1994 m. sausio 25 d. Lietuvos Respublikos Vyriausybės ir Europos Patentų organizacijos (EPO) susitarimu dėl Europos patentų galiojimo išplėtimo.*

Išradimų, dizaino, prekių ženklų bei Europos patentinių paraiškų bei patentų paskelbimo šiame oficialaus biuletenio numeryje data - 2006 m. vasario 27 d.

The Official Gazette of the State Patent Bureau of the Republic of Lithuania *contains recordings in the Registers of Patents, Designs, Trademarks of the Respublic of Lithuania under the Law on Trademarks of the Republic of Lithuania No. VIII-1981 of October 10, 2000, the Patent Law of the Republic of Lithuania No. I-372 of January 18, 1994, the Design Law of the Republic of Lithuania No. IX–1181 of November 7, 2002, and also data on European Patent Applications and Patents extended to Republic of Lithuania under the Agreement on the extension of European Patents between the Government of the Republic of Lithuania and the European Patent Organization (EPO) of January 25, 1994.*

Date of publication of the Inventions, Designs, Trademarks, European Patent Applications and Patents in this number of the Official Gazette - February 27, 2006.

Adresai:

Lietuvos Respublikos valstybinis patentų biuras
Kalvarijų g. 3, LT-09310 Vilnius
Telefonas (8 5) 2780250
Faksas (8 5) 2750723
El. paštas spb@vpb.gov.lt
Titulinis puslapis Internete http://www.vpb.gov.lt

Lietuvos Respublikos valstybinio patentų biuro oficialų biuletenį galima užsiprenumeruoti Lietuvos technikos bibliotekoje:

Šv. Ignoto g. 6, LT-01120 Vilnius
Telefonas (8 5) 2628578
Faksas (8 5) 2610379

Lietuvos Respublikos valstybinio patentų biuro oficialūs leidiniai nemokamai gali būti peržiūrimi Lietuvos technikos bibliotekoje:

Šv. Ignoto g. 6, LT-01120 Vilnius
Telefonas (8 5) 2628578
Faksas (8 5) 2610379

A. Jakšto g. 4a, LT-44279 Kaunas
Telefonas (8 37) 422681

Sukilėlių g. 14, LT-91244 Klaipėda
Telefonas (8 46) 410491

P. Višinskio g. 11, LT-77157 Šiauliai
Telefonas (8 41) 525230

Laisvės aikštė 23, LT-35200 Panevėžys
Telefonas (8 45) 581191

Addresses:

The State Patent Bureau of the Republic of Lithuania
Kalvarijų str. 3, LT-09310 Vilnius, Lithuania
Telephone (370 5) 2780250
Fax (370 5) 2750723
E-mail: spb@vpb.gov.lt
Homepage on the Internet: http://www.vpb.gov.lt

The Official Gazette of the State Patent Bureau of the Republic of Lithuania may be obtained at the Lithuanian Technical Library:

Šv. Ignoto 6, LT-01120 Vilnius, Lithuania
Telephone (370 5) 2628578
Fax (370 5) 2610379

The official publications of the State Patent Bureau of the Republic of Lithuania may be consulted free of charge at the Lithuanian Technical Library:

Šv. Ignoto 6, LT-01120 Vilnius, Lithuania
Telephone (370 5) 2628578
Fax (370 5) 2610379

A. Jakšto 4a, LT-44279 Kaunas, Lithuania
Telephone (370 37) 422681

Sukilėlių 14, LT-91244 Klaipėda, Lithuania
Telephone (370 46) 410491

P. Višinskio. 11, LT-77157 Šiauliai, Lithuania
Telephone (370 41) 525230

Laisvės aikštė 23, LT-35200 Panevėžys, Lithuania
Telephone (370 45) 581191

© Lietuvos Respublikos valstybinis patentų biuras, 2006

Turinys

OFICIALŪS PRANEŠIMAI 2
Patentinių patikėtinių sąrašas 2
IŠRADIMAI 5
BB1A* Paskelbtos paraiškos (A)** 5
FG9A Išduoti patentai (B) 9
MM9A Panaikinti patentai 17
TH9A Patento pakeitimai 18
Vardinė rodyklė 19
Sisteminė rodyklė 20
Numerinė rodyklė 21
Numerinė paraiškų rodyklė 22
Europos patentų išplėtimas 23
BB1D Paskelbtos paraiškos 23
FG9D Paskelbti patentai 67
MG9D Išplėtimo pripažinimas negaliojančiu 142
MM9D Išplėtimo panaikinimas 144
PD9D Patento pakeitimai 145
Sisteminė paraiškų rodyklė 146
Numerinė paraiškų rodyklė 150
Sisteminė patentų rodyklė 152
Numerinė patentų rodyklė 153
Klasifikacijos skyriai 154
DIZAINAS 155
FG9L Paskelbtos registracijos 155
MM9L Dizaino išregistravimas 160
TC9L Pakeitimai 161
ND9L Registracijos galiojimo pratęsimas 162
Vardinė rodyklė 163
Sisteminė rodyklė 164
Numerinė rodyklė 165
Klasifikacijos klasės 166
PREKIŲ ŽENKLAI 167
FG9Y Paskelbtos registracijos 168
MF9Y Registracijos pripažintos negaliojančiomis 226
PD9Y, TC9Y, TH9Y Pakeitimai 227
ND9Y Registracijos galiojimo pratęsimas 240
MM9Y Ženklo išregistravimas 265
PC9Y Ženklo perdavimas 270
QB9Y Licencijos suteikimas 274
QC9Y Licencinės sutarties išregistravimas 275
MA9Y Atšauktos registracijos 276
RC9Y Teisės į ženklą įkeitimas 277
RD9Y Teisės į ženklą areštas 278
TK9Y Atitaisymai 279
CZ9Y Apeliacinio skyriaus sprendimai 280
Vardinė rodyklė 288
Sisteminė rodyklė 291
Numerinė rodyklė 292
Klasifikacijos klasės 294
Valstybių kodai 296

Contents

OFFICIAL NOTICES 2
List of Patent Attorneys 2
INVENTIONS 5
BB1A Published Applications (A) 5
FG9A Granted Patents (B) 9
MM9A Lapsed Patents 17
TH9A Changes 18
Name Index 19
Subject Matter Index 20
Number Index 21
Number Index of Applications 22
Extension of European Patents 23
BB1D Published Applications 23
FG9D Published Patents 67
MG9D Invalidation of Extension 142
MM9D Cancellation of Extension 144
PD9D Changes 145
Subject Matter Index of Applications 146
Number Index of Applications 150
Subject Matter Index of Patents 152
Number Index of Patents 153
Sections according to the Classification 154
DESIGNS 155
FG9L Published Registrations 155
MM9L Lapse of Registrations 160
TC9L Changes 161
ND9L Renewal of Registrations 162
Name Index 163
Subject Matter Index 164
Number Index 165
Classes according to the Classification 166
TRADEMARKS 167
FG9Y Published Registrations 168
MF9Y Invalidated Registrations 226
PD9Y, TC9Y, TH9Y Changes 227
ND9Y Renewal of Registrations 240
MM9Y Lapse of Registrations 265
PC9Y Transfer of Marks 270
QB9Y Licensing 274
QC9Y Removal of Licensing Contract 275
MA9Y Cancelled Registrations 276
RC9Y Pledging of the Mark 277
RD9Y Attachment of the Mark 278
TK9Y Rectifications 279
CZ9Y Decisions adopted of the Division of Appeals . . . 280
Name Index 288
Subject Matter Index 291
Number Index 292
Classes according to the Classification 294
Codes of Countries 296

* Pagal WIPO standartą ST.17
** Pagal WIPO standartą ST.16

LIETUVOS RESPUBLIKOS PATENTINIŲ PATIKĖTINIŲ SĄRAŠAS

(Išrašas iš Registro 2006 m. vasario 3 d.)

1. Vytautas Dovydėnas
V. Grybo g. 41-38
LT-10320 Vilnius
tel.: (370 5) 231 28 11
fax: (370 5) 261 76 93
e-mail: litpa@email.lt

2. Angelė Gurklytė
J. Basanavičiaus g. 11/1
LT-03108 Vilnius
tel.: (370 5) 212 35 58
(370 5) 261 62 83
fax: (370 5) 212 35 57
e-mail: ppc@post.omnitel.net

3. Marius Jakulis - Jason
AAA Baltic Service Company
Jasinskio g. 16B
Biurų centras Victoria
LT-01112 Vilnius
tel.: (370 5) 252 66 76
fax: (370 5) 252 66 70
e-mail: info@aaa.lt

4. Leonas Antanas Kučinskas
Dr. Leono A. Kučinsko patentinių paslaugų firma
Kaštonų g. 5-7
LT-01107 Vilnius
tel.: (370 5) 262 67 23
mob. (370 698) 80 624
fax: (370 5) 260 96 65
(370 5) 272 48 50
e-mail: leopat@is.lt

5. Rita Laurinavičiūtė
Gedimino pr. 45-6
LT- 01109 Vilnius
tel.: (370 5) 249 08 30
fax: (370 5) 249 08 33
e-mail: patent@metida.lt

6. Marija Lenkutienė
Patentinių paslaugų centras, UAB
J. Basanavičiaus g. 11/1
LT-03108 Vilnius
tel.: (370 5) 212 35 58
(370 5) 261 62 83
fax: (370 5) 212 35 57
e-mail: ppc@post.omnitel.net

7. Reda Žabolienė
Advokatės Redos Žabolienės kontora METIDA
Gedimino pr. 45-6
LT- 01109 Vilnius
tel.: (370 5) 249 08 30
(370 5) 249 08 31
(370 5) 249 08 32
fax: (370 5) 249 08 33
e-mail: patent@metida.lt
reda.zaboliene@metida.lt

8. Virgina Adolfina Draugelienė
A.P.Kavoliuko g. 24-152
LT-04328 Vilnius
tel.: (370 5) 230 56 52
fax: (370 5) 248 97 37
e-mail: viaddr@takas.lt

9. Liudmila Gerasimovič
IĮ „Liudmila Gerasimovič, Patentinis patikėtinis“
Vingrių g. 13-42
LT-01141 Vilnius
tel.: (370 5) 231 08 27
fax: (370 5) 231 05 93
e-mail: info@gerasimovic.com

LIST OF PATENT ATTORNEYS OF THE REPUBLIC OF LITHUANIA

(Extract from Register by February 3, 2006)

10. Vytautas Guobys
Ateities g. 3-9
LT-08306 Vilnius
tel.: (370 5) 262 42 50
fax: (370 5) 269 76 16
e-mail: vgpat@e-net.lt

11. dr. Nijolė Viktorija Mickevičienė
Panerių g. 79a
LT-48425 Kaunas
tel.: (370 37) 26 02 23
mob. (370 686) 40 510
fax: (370 37) 30 86 68
e-mail: nemlietuva@hotmail.com

12. Genė Ona Sruogienė
A.P.Kavoliuko g. 24-152
LT-04328 Vilnius
tel.: (370 5) 245 09 86
fax: (370 5) 248 97 37
e-mail: g.sruogiene@takas.lt

13. Juozas Stanevičius
Ukmergės g. 28-24
LT-49313 Kaunas
tel.: (370 37) 72 70 20
(370 37) 32 38 91
fax: (370 37) 32 35 95

14. Algirdas Stonkus
A.Stonkaus individuali firma „Mes patys“
p.o.box 628
LT-03009 Vilnius
tel.: (370 5) 233 17 12

16. Nijolė Aliukaitė
p.o.box 2860
LT-01008 Vilnius ACP
tel.: (370 5) 275 04 54
mob. (370 616) 00266
e-mail: n.aliukaite@takas.lt

18. Jarūta Lotužytė
Medžiotojų g. 12-30
LT-92240 Klaipėda
tel.: (370 46) 21 68 14
(370 46) 29 30 15

19. Nijolė Nemcevičienė
Nijolės Nemcevičienės patentinių paslaugų firma
S. Daukanto g. 21-201
LT-44249 Kaunas
tel.: (370 37) 20 12 05
mob. (370 687) 155 95
fax: (370 37) 20 12 05
e-mail: ninema2001@yahoo.com

20. Aldona Orlienė
Kęstučio g. 59-11
LT-44303 Kaunas
tel.: (370 37) 22 76 57
(370 37) 70 58 04
mob. (370 686) 3 34 50
fax: (370 37) 20 43 59

21. Aldona Pacevičienė
A. Mickevičiaus g. 29-6
LT-44245 Kaunas
tel.: (370 37) 20 44 42
(370 37) 40 78 02
(370 98) 3 13 37
fax: (370 37) 40 78 03
e-mail: apaceviciene@takas.lt

22. Petras Puzinas
P.Puzino įmonė „Kalnuočiai“
Aguonų g. 140
LT-37452 Panevėžys
tel.: (370 45) 57 63 00
mob. (370 687) 267 14
fax: (370 45) 57 63 00
e-mail: kalnuociai@post.omnitel.net

23. Raimonda Algimanta Skutele
Architektų g. 45-69
LT-04221 Vilnius
tel.: (370 5) 244 05 74
fax: (370 5) 244 05 74
e-mail: almonda@takas.lt

24. Irena Milda Srėbalienė
Patentinių paslaugų centras, UAB
J. Basanavičiaus g. 11/1
LT-03108 Vilnius
tel.: (370 5) 212 35 58
(370 5) 261 62 83
fax: (370 5) 212 35 57
e-mail: ppc@post.omnitel.net

25. Aurelija Šidlauskienė
Patentinės patikėtinės
Aurelijos Šidlauskienės firma
K. Būgos g. 29
LT-44326 Kaunas
tel.: (370 37) 22 14 42
mob. (370 698) 787 25
fax: (370 37) 22 14 42
e-mail: aurelija@kaunas.omnitel.net

26. Lyra Tarnauskienė
UAB „Patentinė
ir teisinė apsauga“
Maironio g. 14 B-1
LT-44298 Kaunas
tel.: (370 37) 32 10 67
mob. (370 687) 160 17
fax: (370 37) 32 10 90
e-mail: lyrat@takas.lt

27. Milda Tumkevičienė
Patentinių paslaugų centras, UAB
J. Basanavičiaus g. 11/1
LT-03108 Vilnius
tel.: (370 5) 212 35 58
(370 5) 261 62 83
fax: (370 5) 212 35 57
e-mail: ppc@post.omnitel.net

28. Juozas Viržonis
Tulpių g. 1-37
LT-35194 Panevėžys
tel.: (370 45) 46 34 54
mob. (370 686) 642 87
e-mail: jvirzonis@hotmail.com

29. Liucija Janickaitė
Inpatra UAB
Šeškinės g. 59-53,
LT-07162 Vilnius
tel.: (370 5) 246 45 38
mob. (370 686) 518 25
fax: (370 5) 246 45 38
e-mail: pat.janickaite@post.5ci.lt

30. Ramunė Garšvienė
Dūkštų g. 28-20
LT-07171 Vilnius
tel.: (370 5) 248 21 53
fax: (370 5) 248 21 53
e-mail: rgarsv@takas.lt

31. Stanislava Teleišienė
UAB „Brainera“
Savanorių pr. 217
LT-02300 Vilnius
tel.: (370 5) 264 80 99
mob. (370 601) 094 42
fax: (370 5) 264 80 99
e-mail: info@brainera.lt
stase@skynet.lt

32. Ona Vaičiulienė
V. Druskio g. 9-46
LT-04306 Vilnius
tel.: (370 5) 244 47 49
mob. (370 611) 37 406
fax: (370 5) 244 47 49
e-mail: ovaic@takas.lt

34. Liudmila Čebotariova
Patentinių paslaugų centras, UAB
J. Basanavičiaus g. 11/1
LT-03108 Vilnius
tel.: (370 5) 212 35 58
(370 5) 261 62 83
fax: (370 5) 212 35 57
e-mail: ppc@post.omnitel.net

35. Otilija Klimaitienė
AAA Baltic Service Company
Jasinskio g. 16B
Biurų centras Victoria
LT-01112 Vilnius
tel.: (370 5) 252 66 76
fax: (370 5) 252 66 70
e-mail: o.klimaitiene@aaa.lt

36. Zita Grigienė
Savanorių pr. 222a-46
LT-50196 Kaunas
tel.: (370 37) 31 40 50
(370 37) 77 04 24
mob. (370 686) 550 16
fax: (370 37) 31 40 50
e-mail: zita.grigiene@voira.lt

37. Tatjana Sterlina
UAB „Intels“
Naugarduko g. 32/2
LT-03225 Vilnius
tel.: (370 5) 233 54 77
fax: (370 5) 216 22 88
e-mail: info@intels.lt
sterlina@post.5ci.lt

38. Gražina Pečiulienė
P. Vileišio g. 24-71
LT-10301 Vilnius
tel.: (370 5) 234 10 83
fax: (370 5) 234 10 83
e-mail: grazina@post.omnitel.net

39. Sigitas Bartkus
Breslaujos g. 3
LT-44403 Kaunas
tel.: (370 37) 40 18 30
mob. (370 687) 990 81
fax: (370 37) 35 12 71
e-mail: bartkus@mail.lei.lt

40. Nelia Janiušina
UAB „Intels“
Naugarduko g.32/2
LT-03225 Vilnius
tel.: (370 5) 233 54 77
fax: (370 5) 216 22 88
e-mail: info@intels.lt
intels@takas.lt

41. Danutė Lišauskaitė
Studentų g. 32-3
LT-50249 Kaunas
tel.: (370 37) 73 84 56

42. Aleksandras Loginovas
Studentų g. 32-3
LT- 50249 Kaunas
tel.: (370 37) 43 84 56

43. Marija Vanda Antanaitienė
p.o.box 3197
LT-06002 Vilnius
tel.: (370 5) 247 04 42
fax: (370 5) 247 04 42
e-mail: patent@takas.lt

44. Audronė Juodzevičienė
Medeinos g. 13-8
LT-06139 Vilnius
tel.: (370 5) 240 84 37
e-mail: audrone.juodzeviciene@vilnius.lt

45. Juozas Lapienis
Dūkštų g. 5-97
LT-07176 Vilnius
tel.: (370 5) 241 32 31
mob. (370 685) 11 286

46. Telesforas Urbaitis
Advokatų kontora Ruseckas ir partneriai
Ševčenkos g. 16 B
LT-03111 Vilnius
tel.: (370 5) 215 12 96
(370 5) 215 12 93
fax: (370 5) 215 12 94
e-mail: grafasRu@askada.lt

47. Vaclovas Kiškis
Kalvarijų g. 26-23
LT-09309 Vilnius
tel.: (370 5) 272 35 27

48. Eglė Mickevičiūtė-Tiažkijienė
Advokatės Eglės Mickevičiūtės-Tiažkijienės kontora
Šeimyniškių g. 22
LT-09312 Vilnius
tel.: (370 5) 272 39 24
mob. (370) 687 85 880
fax: (370 5) 272 39 24
e-mail: emt@takas.lt

49. Vytautas Einoris
Gerbutavičiaus g. 1/42-155
LT-04318 Vilnius
tel.: (370 5) 245 19 87
fax: (370 5) 274 50 43
e-mail: einavytas@hotmail.com

50. Aušra Pakėnienė
AAA Baltic Service Company
Jasinskio g. 16B
Biurų centras Victoria
LT-01112 Vilnius
tel.: (370 5) 252 66 76
fax: (370 5) 252 66 70
e-mail: a.pakeniene@aaa.lt

51. Jurga Petniūnaitė
AAA Baltic Service Company
Jasinskio g. 16B
Biurų centras VICTORIA
LT-01112 Vilnius
tel.: (370 5) 252 66 76
fax: (370 5) 252 66 70
e-mail: j.petniunaite@aaa.lt

52. Jelena Gerasimovič
Iį „Liudmila Gerasimovič, Patentinis patikėtinis“
Vingrių g. 13-42
LT-01141 Vilnius
tel.: (370 5) 231 08 27
fax: (370 5) 231 05 93
e-mail: info@gerasimovic.com

53. Malvina Milda Pranskevičienė
Iį „Liudmila Gerasimovič, Patentinis patikėtinis“
Vingrių g. 13-42
LT-01141 Vilnius
tel.: (370 5) 231 08 27
fax: (370 5) 231 05 93
e-mail: info@gerasimovic.com

54. Gediminas Pranevičius
Advokatų kontora „Smaliukas ir partneriai“
Konstitucijos pr. 7,
LT-09308 Vilnius
tel.: (370 5) 248 73 37
fax: (370 5) 248 73 38
e-mail: info@smaliukas.lt

55. Vitalija Banaitienė
AAA Baltic Service Company
Jasinskio g. 16B
Biurų centras Victoria
LT-01112 Vilnius
tel.: (370 5) 252 66 76
fax: (370 5) 252 66 70
e-mail: v.banaitiene@aaa.lt

56. Vilija Viešūnaitė
Advokatų kontora Kalmatavičius, Petraitytė, Viešiūnaitė ir partneriai “Relaw”
tel.: (370 5) 212 20 77
mob. (370 687) 48 149
fax: (370 5) 212 20 55
e-mail: vilija@relaw.lt

57. Gvidas Urbonas
K. Donelaičio g. 33-101
LT-44240 Kaunas
tel.: (370 37) 32 44 32
mob. (370 698) 83 666
fax: (370 37) 20 89 30
e-mail: gvidasu@one.lt

Numeracija – pagal patentinių patikėtinių registro duomenis.

IŠRADIMAI

*(11)** Dokumento numeris
Number of the document

(13) Dokumento rūšis**:
A - paskelbta patentinė paraiška
B - išduotas patentas
T - Europos patento apibrėžties vertimas
Kind of document:
A - published Application
B - granted Patent
T - translation of European Patent Claim

(15) Atitaisymas
Patent correction information

(21) Paraiškos numeris
Application number

(22) Paraiškos padavimo data
Date of filing the application

(24) Liudijimo įsigaliojimo data
Date of coming into effect of SPC

(30) Prioriteto paraiškos numeris, data, valstybės kodas***
Priority application number, date, code of country

(41) Paraiškos paskelbimo data
Date of publication of the application

(45) Patento paskelbimo data
Date of publication of the patent

(46) Apibrėžties vertimo paskelbimo data
Date of publication of the claims translation

(48) Atitaisymo data
Date of issuance of a corrected patent document

(51) Tarptautinės patentų klasifikacijos indeksai
Indication of International Patent Classification

(54) Išradimo pavadinimas
Title of the invention

(57) Išradimo apibrėžtis/Referatas
Claim/Abstract

(60) Paraiškos, paduotos užsienio patentų tarnybai, duomenys (paraiškos numeris, paraiškos padavimo data, valstybės kodas)
Data relating to the application filed with a foreign patent office (application number, date, code of country)

(62) Paraiškos, iš kurios dokumentas išskirtas, numeris
Number of the earlier application

(68) Patento numeris
Patent number

(71) Pareiškėjo pavadinimas/vardas, pavardė, adresas, valstybės kodas
Name and address of applicant, code of country

(72) Išradėjo vardas, pavardė, valstybės kodas
Name of inventor, code of country

(73) Savininko pavadinimas/vardas, pavardė, adresas, valstybės kodas
Name and address of grantee, code of country

(74) Patentinio patikėtinio vardas, pavardė, įregistravimo numeris, adresas, valstybės kodas
Name, registration number and address of attorney, code of country

(83) Mikroorganizmo deponavimo numeris ir vieta, valstybės kodas
Number and place of deposit of the microorganism, code of country

(85) Nacionalinio PCT lygio pradžios data
Date of commencement of the national phase pursuant to the PCT

(86) Tarptautinės paraiškos padavimo duomenys (paraiškos numeris, paraiškos padavimo data)
Data relating to the filing PCT application (number of application, date of filing application)

(87) Tarptautinės paraiškos paskelbimo duomenys (paskelbimo numeris, paskelbimo data)
Publication data of the PCT application (publication number, publication date)

(92) Vaisto ar augalų apsaugos priemonės pirmojo nacionalinio registravimo liudijimo numeris ir išdavimo data
Number and date of the first national authorization to place the medicinal or plant protection product on the market

(93) Vaisto ar augalų apsaugos priemonės pirmojo registravimo regioninėje ekonominėje bendrijoje liudijimo numeris, išdavimo data ir valstybės kodas
Number, date and code of country of origin of the first authorization to place the medicinal or plant protection product on the market within regional economic community

(94) Liudijimo galiojimo termino pasibaigimo data
Calculated date of expiry of the SPC

(95) Veikliosios medžiagos pavadinimas
Name of the product protected by the basic patent

(96) Europos paraiškos padavimo duomenys (paraiškos numeris, paraiškos padavimo data)
Data relating to the filing European application (number of application, date of filing application)

(97) Europos paraiškos paskelbimo duomenys (paraiškos paskelbimo data, patento paskelbimo data)
Publication data of the European application (publication date of aplication; publication date of patent)

* Pagal WIPO standartą ST.9
** Pagal WIPO standartą ST.16
*** Pagal WIPO standartą ST.3

Patentinės paraiškos, paskelbtos pagal Lietuvos Respublikos patentų įstatymo 21 straipsnį

(51) Int. Cl. (2006): **A61F 7/00**

(21) **2004 073**
(13) A
(22) 2004 08 02

(71) KAUNO TECHNOLOGIJOS UNIVERSITETAS,
K. Donelaičio g. 73, 44029 Kaunas, LT

(72) Vytautas OSTAŠEVIČIUS, LT
Sigitas TAMULEVIČIUS, LT
Rimantas GUDAITIS, LT
(74) Aurelija ŠIDLAUSKIENĖ, 25, Patentinės patikėtinės Aurelijos Šidlauskienės firma, K. Būgos g. 29, LT-44326 Kaunas, LT

(54) Žmogaus raumens šildymo ir šaldymo įrenginys

(57) Išradimas priklauso medicinos ir sporto technikos sričiai, t.y. žmogaus kūno šildymui ir šaldymui jį gydant, taip pat sportininkų raumenų šildymui arba šaldymui ruošiant raumenį fiziniam darbui, atstatyti darbingumą po didelių fizinių krūvių. Žmogaus raumens šildymo-šaldymo įrenginys susideda iš kelių termoelektrinių modulių (TEM) bei temperatūros daviklio ir temperatūros reguliatoriaus, be to, kiekvienas TEM turi po du temperatūros daviklius su prie kiekvieno iš jų prijungtu temperatūros matavimo bloku, keitikliu analogas-kodas ir sujungtas su personalinio kompiuterio duomenų įvedimo-išvedimo jungtimi (LPT), kuris per tą pačią jungtį sujungtas su keitikliu kodas-analogas, impulso pločio moduliatoriumi ir TEM, be to, tarp abiejų temperatūros daviklių įmontuotas šilumos izoliatorius, kuris naudojamas šilumos srauto į raumenį matavimui.

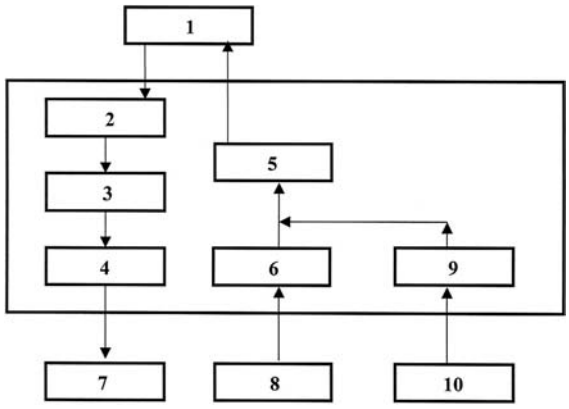

FIG. 1

Apibrėžties punktai: 1, brėžiniai: 2

(51) Int. Cl. (2006): **B67D 5/01** *(21)* **2004 070**
(13) A
(22) 2004 08 02

(71) Aleksandr TOLKAČIOV, Pavenčių g. 9-23, 89187 Mažeikiai, LT
Uždaroji akcinė bendrovė "Žemaitijos deguonis", Ukrinų k., 89187 Mažeikių r., LT
(72) Aleksandr TOLKAČIOV, LT
(74) Nijolė Viktorija MICKEVIČIENĖ, 11, Panerių g. 79a, LT-48425 Kaunas, LT

(54) Naftos produktų garų kondensavimo ir surinkimo įrenginys

(57) Naftos produktų garų kondensavimo ir surinkimo įrenginys, kuriame šaldantysis agentas yra kietas anglies dioksidas (sausasis ledas). Šaldančiojo agento talpa su naftos produktų talpa yra sujungta per kondensatorių ir šilumos mainų įrenginį. Susidariusio naftos produktų ir anglies dioksido mišinio garų kondensavimo įrenginys yra tie patys kondensatorius ir šilumos mainų įrenginys. Šaldančiojo agento kieto anglies dioksido talpa yra tuo pačiu ir jo sublimacijos (išgarinimo) įrenginys.

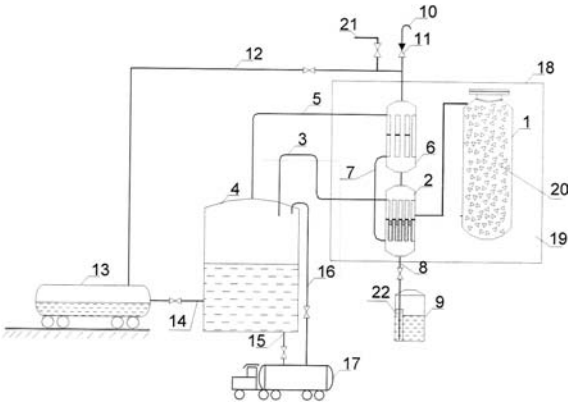

Apibrėžties punktai: 1, brėžiniai: 1

(51) Int. Cl. (2006): **B67D 5/01** *(21)* **2004 071**
(13) A
(22) 2004 08 02

(71) Aleksandr TOLKAČIOV, Pavenčių g. 9-23, 89187 Mažeikiai, LT
Uždaroji akcinė bendrovė "Žemaitijos deguonis", Ukrinų k., 89187 Mažeikių r., LT
(72) Aleksandr TOLKAČIOV, LT
(74) Nijolė Viktorija MICKEVIČIENĖ, 11, Panerių g. 79a, LT-48425 Kaunas, LT

(54) Naftos produktų garų kondensavimo ir surinkimo būdas

(57) Naftos produktų garų kondensavimo ir surinkimo būdas, kai naftos produktų garų mišinį atšaldo, panaudojant kieto anglies dioksido sublimacijos metu susidariusį šaltį. Naftos produktų ir anglies dioksido mišinį paduoda į kondensatorių, kuriame naftos produktai iki kondensacijos temperatūros atšąla todėl, kad priešpriešiais cirkuliuoja sublimacijos metu susidariusios anglies dioksido dujos. Naftos kondensatą surenka, o atskirtas anglies dioksido dujas paduoda į naftos produktų talpas arba išmeta į atmosferą.

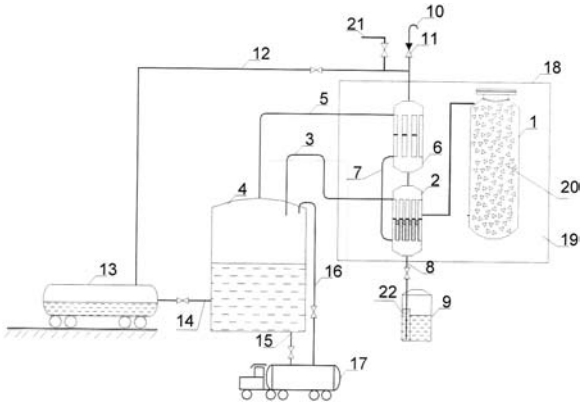

Apibrėžties punktai: 1, brėžiniai: 1

(51) Int. Cl. (2006): **B67D 5/01** *(21)* **2004 072**
(13) A
(22) 2004 08 02

(71) Aleksandr TOLKAČIOV, Pavenčių g. 9-23, 89187 Mažeikiai, LT
Uždaroji akcinė bendrovė "Žemaitijos deguonis", Ukrinų k., 89187 Mažeikių r., LT

(72) Aleksandr TOLKAČIOV, LT
(74) Nijolė Viktorija MICKEVIČIENĖ, 11, Panerių g. 79a, LT-48425 Kaunas, LT

(54) Naftos produktų talpos valymo būdas

(57) Naftos produktų talpos valymo būdas, kai valantysis agentas yra skystas anglies dioksidas, kurį iš rezervuaro paduoda į šildytuvą, pašildo, išgarina ir garus nukreipia į apatinę valomos talpos dalį. Sunkesnės už naftos produktų garų ir oro mišinį anglies dioksido dujos kyla į viršų ir šį mišinį per viršuje esančią angą savaime palaipsniui išstumia į atmosferą.

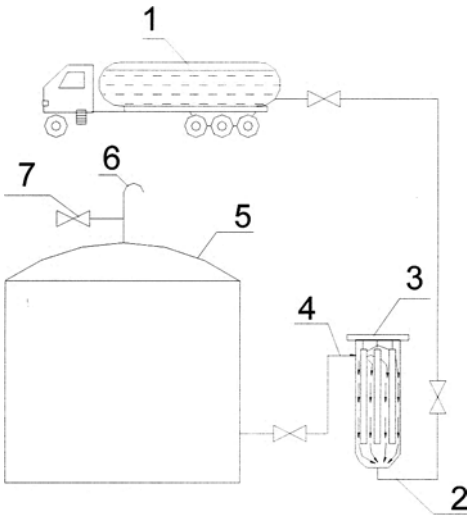

Apibrėžties punktai: 1, brėžiniai: 1

(51) Int. Cl. (2006): **G01R 31/08** *(21)* **2005 067**
(13) A
(22) 2005 07 20

(71) UAB “ENERGIJOS SRAUTAS”, Savanorių pr. 65A, 03149 Vilnius, LT
(72) Andronis Linas MARKEVIČIUS, LT
Saulius GUDŽIUS, LT
Alfonsas MORKVĖNAS, LT
Linas MARKEVIČIUS, LT
(74) Reda ŽABOLIENĖ, 7, Gedimino pr. 45-6, LT-01109 Vilnius, LT

(54) Įžemėjimo trifaziame elektros tinkle identifikavimo ir vietos nustatymo būdas

(57) Išradimas skirtas elektros energetikos sričiai ir gali būti pritaikytas permanentinio ar trumpalaikio gedimo trifaziame elektros skirstomajame tinkle identifikavimo ir atstumo iki gedimo vietos nustatymo būdui. Geresnis įžemėjimo vietos nustatymo tikslumas pasiekiamas tuo, kad registracijos atliekamos ne ilgiau kaip 100 s ir mažesniais nei 100 ns laiko intervalais, tuo sumažinant triukšmų, kurių dažniai mažesni nei 10kHz, įtaką. Atstumas nuo maitinimo linijos atkarpos pradžios iki įžemėjimo vietos nustatomas, minimizuojant tikslo funkciją f2, kuri yra skirtumo tarp užregistruotojo ir imituojamojo procesų funkcija.

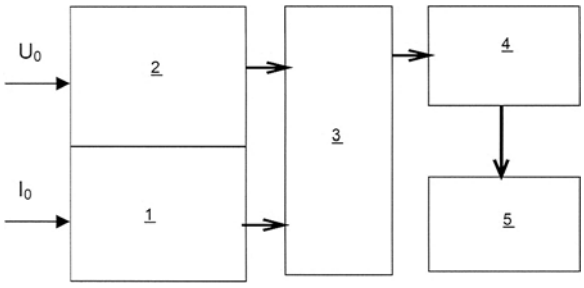

FIG. 1

Apibrėžties punktai: 4, brėžiniai: 2

(51) Int. Cl. (2006): **G21F 5/008** *(21)* **2005 068**
(13) A
(22) 2005 07 25
(30) 10036788.4-54, 2004 07 29, DE

(71) GNS Gesellschaft für Nuklear-Service mbH, Hollesstrasse 7A, 45127 Essen, DE
(72) Gerd SIEGMUND, DE
Jürgen WRIEGT, DE
(74) Marius JAKULIS - JASON, 3, AAA Baltic Service Company, Jasinskio g. 16B, Biurų centras Victoria, LT-01112 Vilnius, LT

(54) Radioaktyvių atliekų pervežimo ir/arba saugojimo konteineris

(57) Radioaktyvių atliekų transportavimo ir/arba sandėliavimo konteineris, sudarytas iš konteinerio apvalkalo, konteinerio dugno ir pirminio dangčio. Konteinerio apvalkalo viršutinėje srityje yra numatytas tvirtinimo griovelis, išdėstytas konteinerio vidinės pusės kryptimi, kuris išsidėsto mažiausiai ant vienos konteinerio apvalkalo vidinės pusės dalies. Šis tvirtinimo griovelis yra išdėstytas virš pirminio dangčio. Tvirtinimo griovelyje yra patalpintas mažiausiai vienas pleištinis apvalus elementas, kuris savo apatine puse remiasi į pirminio dangčio viršutinę pusę, ir savo viršutine puse remiasi į tvirtinimo griovelio dangą.

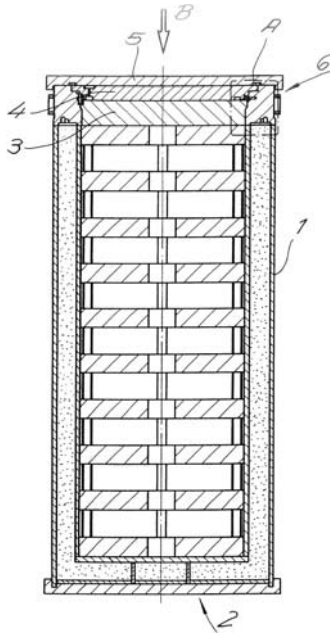

FIG. 1

Apibrėžties punktai: 10, brėžiniai: 3

Tarptautinės patentinės paraiškos, paskelbtos pagal Lietuvos Respublikos patentų įstatymo 48 straipsnį

(51) Int. Cl. (2006): **A61K 36/00**
(21) **2005 071**
(13) A
(22) 2005 08 12
(86) PCT/BG03/00043
(86) 2003 12 11
(85) 2005 08 12
(71) SOPHARMA AD, 16, “Iliensko Shose” Str., 1220 Sofia, BG
(72) Roika GYULEMETOVA, BG
Daniela SHOPOVA, BG
Valentin DIMOV, BG
(74) Marius JAKULIS - JASON, 3, AAA Baltic Service Company, Jasinskio g. 16B, Biurų centras Victoria, LT-01112 Vilnius, LT
(54) Standartizuotas steroidinių saponinų mišinys, jo gavimo būdas ir taikymas
(57) 1. Standartizuotas steroidinių saponinų mišinys, b e s i s k i r i a n t i s tuo, kad yra gautas iš *Tribulus terrestris L.* antžeminės dalies ir turi daugiau nei 80 proc. furostanolio saponinų.

2. Standartizuoto steroidinių saponinų mišinio pagal 1 punktą gavimo iš *Tribulus terrestris* būdas, ekstrahuojant vandeniu prisotintu butanoliu, sukoncentruojant ir džiovinant, b e s i s k i r i a n t i s tuo, kad pirmasis ekstrahavimas vykdomas naudojant vandeninį metanolį, santykiu vanduo : metanolis 1:1 52-55 °C temperatūroje, po to gryninant aktyvinta anglimi ir filtruojant; sukoncentravus ir pilnai pašalinus metanolį ir vėliau išekstrahavus metileno chloridu, išgrynintas vandeninis ekstraktas parūgštinamas iki pH 3-5 hidrochlorido rūgštimi, po to, išekstrahavus n-butanoliu ir sukoncentravus, vyksta arba: sulašinimas į acetoną, paliekant 24 val. 10-15 °C temperatūroje, nufiltravimas, praplovimas acetonu ir išdžiovinimas, arba : koncentrato praplovimas 0,5-1,5 proc. natrio hidroksido tirpalu ir atskyrus du sluoksnius, butanolio sluoksnio praplovimas vandeniu iki pH 7, butanolio ekstrakto sukoncentravimas vakuume iki pilno organinio tirpiklio pašalinimo ir vandeninio tirpalo išdžiovinimas.

3. Standartizuoto steroidinių saponinų mišinio pagal 1 punktą panaudojimas vaistų, pasižyminčių imunomoduliuojančiu ir/arba imunostimuliuojančiu poveikiu, sintezėje.

Apibrėžties punktai: 3, brėžiniai: 1

Patentai 5311–5316, išduoti pagal Lietuvos Respublikos patentų įstatymo 22 straipsnį

(51) Int. Cl. (2006): **A01B 15/00**
A01B 21/00
A01B 23/00
(11) **5315**
(13) B
(21) 2005 036
(22) 2005 04 05
(41) 2005 10 25
(86) PCT/FR2003/003009
(86) 2003 10 13
(85) 2005 04 05
(30) 02/12713, 2002 10 14, FR
(72) Michel EVIN, FR
(73) Michel EVIN, Le Petit-Beaucé, 44850 Ligne, FR
(74) Rita LAURINAVIČIŪTĖ, 5, UAB “Metida”, Gedimino pr. 45-6, LT-01109 Vilnius, LT

(54) Tikslus diskinis kultivatorius ir jo apsauginis įtaisas

(57) 1. Tipinis tikslus diskinis kultivatorius (1), turintis stumiamą ar traukiamą karkasą (2) su arimo padargais (3), kuriuos sudaro mažiausiai viena besisukančių bemotorių kultivatoriaus diskų eilė, kur kiekvienas iš šių diskų (3) turi bent vieną lietimosi kampą, yra pritvirtinti netiesiogiai prie juos laikančio karkaso (2) ir laisvai svyruoja per apsauginį įrenginį (5), leidžiantį diskui pakilti vertikaliai, kai disko apkrova tampa didesnė už iš anksto nustatytą apkrovą, bei sugrįžti į darbinę poziciją, minėtai apkrovai sumažėjus b e s i s k i r i a n t i s tuo, kad kiekvienas jo diskas (3) yra įgaubtas diskas ir sujungtas su karkasu (2) spyruoklės formos linge (6), kurią sudaro mažiausiai viena, o geriau mažiausiai viena su puse vijos, kad lingės lygyje būtų galima sukurti prasilenkimo zoną, kur minėtos lingės (6) vienas galas (6A) yra tiesiogiai ar jungiamąja detale (7) prijungtas prie karkaso (2), o lingės (6) antras galas (6B) yra pritvirtintas prie disko (3) stebulės (8) iš įgaubtos disko pusės, kur pati lingė (6) yra nukreipta taip, kad jos vija ar vijos susispaustų susisukdamos, kai diską (3) veikianti jėga yra didesnė už nustatytą jėgą, ir taip leistų diskui (3) pasikelti vertikaliai.

2. Kultivatorius pagal 1 punktą, b e s i s k i r i a n t i s tuo, kad jis turi, žiūrint karkaso judėjimo į priekį kryptimi, mažiausiai dvi visiškai lygiagretes kultivatoriaus diskų (3) eiles (3A, 3B), einančias viena paskui kitą, o kultivatoriaus diskai (3) yra įgaubti diskai, be to, vienos eilės diskų įgaubimas yra priešingoje pusėje nei kitos eilės diskų įgaubimas.

3. Kultivatorius pagal 1 ir 2 punktą, b e s i s k i r i a n t i s tuo, kad kiekvienas kultivatoriaus diskas (3) turi mažiausiai vieną lietimosi kampą ir, pageidautina, vieną įsiskverbimo į žemę kampą, kurie sukelia diską veikiančias šonines dažniausiai įstrižas jėgas, karkasui slenkant į priekį, ir tuo, kad spyruoklės formos lingės vijos ar vijų šonai yra išdėstyti disko atžvilgiu taip, kad artėtų vienas prie kito, veikiant tai šoninei jėgai ir tokiu būdu apribotų jos poveikį.

4. Kultivatorius pagal vieną iš 1 – 3 punktų, b e s i s k i r i a n t i s tuo, kad prie karkaso jungiamas lingės (6) galas (6A) yra primontuotas prie plokštelės (7), sąvarža pritvirtintos prie skersinės karkaso (2) sijos.

5. Kultivatorius pagal vieną iš 1 – 4 punktų, b e s i s k i r i a n t i s tuo, kad kiekviena lingė (6) turi nuo vienos su puse iki penkių vijų, ir šios vijos yra išdėstytos viena šalia kitos, kad suformuotų vijų eilę pagal karkaso (2) skersinę liniją.

6. Kultivatorius pagal 5 punktą, b e s i s k i r i a n t i s tuo, kad kiekvienos lingės (6) vijos ar vijų šonai kontaktuoja atsiremdami vienas į kitą.

7. Kultivatorius pagal vieną iš 1 – 6 punktų, b e s i s k i r i a n t i s tuo, kad galinė kiekvienos lingės (6) vija yra pratęsta taip, kad suformuotų tangentinės atšakos pradžią, o ši atšaka (6C) nusitęsia iki disko (3) stebulės (8), sudarydama apskritimo su įgaubimu iš dirvos pusės lanką.

8. Kultivatorius pagal vieną iš 1 – 7 punktų, b e s i s k i r i a n t i s tuo, kad kiekviena lingės (6) vija yra padaryta susukant kvadratinio skerspjūvio metalo plokštelę.

9. Kultivatorius pagal vieną iš 1 – 8 punktų, b e s i s k i r i a n t i s tuo, kad lingė (6) yra padaryta į spyruoklės formą susukant metalinę plokštelę, kurios skerspjūvio plotas yra nuo 650 mm^2 iki 2600 mm^2 ploto, o disko skersmuo - tarp 480 mm ir 700 mm.

10. Apsauginis įrenginys tipiniam kultivatoriui, kurį sudaro stumiamas ar traukiamas karkasas (2), turintis arimo padargus (3), sudarytus iš mažiausiai vienos eilės besisukančių bemotorių įgaubtų kultivatoriaus diskų (3), kurie dirba žemę įdirbimo gylyje, reguliuojamame mažiausiai vienos reguliavimo priemonės (4), tokios kaip atraminis ratukas, ratas ar volas, pritvirtintos prie minėto karkaso, bei sumontuotų netiesiogiai ant juos lakančio karkaso (2) bei svyruoja jo atžvilgiu, kur minėtas įrenginys yra įstatomas tarp karkaso (2) ir mažiausiai vieno disko (3) taip, kad leistų diskui (3) pasikelti vertikaliai, kai diską (3) veikianti jėga tampa didesnė už nustatytą jėgą, ir sugrįžti į darbinę poziciją, jėgai sumažėjus, b e s i s k i r i a n t i s tuo, kad jį sudaro spyruoklės formos lingė (6), sudaryta iš mažiausiai vienos vijos, galinčios sukurti lingės lygyje prasilenkimo zoną, kur iš vienos pusės, vienas lingės (6) galas yra pritvirtinamas tiesiogiai arba jungiamąja detale (7) prie karkaso (2), iš kitos pusės, antras galas, esantis įgaubtoje disko (3) pusėje, yra pritvirtinamas prie disko (3) stebulės (8), kur minėta lingė (6) yra nukreipta taip, kad pasikėlus įrenginiui, kai diską (3) veikianti jėga yra didesnė už nustatytą jėgą, jos vija ar vijos susispaudžia susisukdamos ir taip leidžia padargui pakilti vertikaliai.

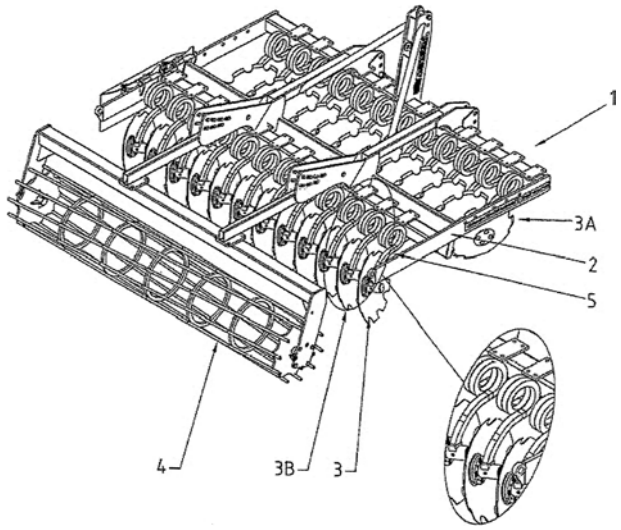

Fig. 1

(51) Int. Cl. (2006): **A23C 19/00** *(11)* **5311**
(13) B
(21) 2004 039 *(22)* 2004 04 26
(41) 2005 11 25

(72) Margarita ANTUFJEVA, LV
(73) Margarita ANTUFJEVA, Aglonas 3-9, LV-5404 Daugavpils, LV
(74) Vytautas GUOBYS, 10, Ateities g. 3-9, LT-08306 Vilnius, LT
(54) Varškės ir produkto iš jos gamybos būdas
(57) 1. Varškės gamybos būdas, apimantis pieno mišinio paruošimą, pasterizavimą, pašildymą, sutraukinimą naudojant raugą, išrūgų atskyrimą ir varškės masės atšaldymą, b e s i s k i r i a n t i s tuo, kad paruoštą pieno mišinį pašildo iki 85-95°C temperatūros ir sutraukinimui naudoja arba citrinos rūgšties tirpalą, arba acto rūgšties tirpalą, arba kalcio chlorido tirpalą.

2. Varškės gamybos būdas pagal 1 punktą, b e s i s k i r i a n t i s tuo, kad sutraukinimui naudoja varškės išrūgas, paraugintas pienarūgščio rūgimo bakterijų raugu iki 120-180°T rūgštingumo.

3. Varškės gamybos būdas pagal 1 ir/arba 2 punktą, b e s i s k i r i a n t i s tuo, kad citrinos rūgšties tirpalo, acto rūgšties tirpalo arba varškės išrūgų kiekis sudaro 8-12% ir kalcio chlorido tirpalo kiekis 0,8-1,8% nuo pieno mišinio masės.

4. Varškės gamybos būdas pagal vieną iš 1 -3 punktų, b e s i s k i r i a n t i s tuo, kad pieno mišinys turi iki 70% pasukų arba iki 100% augalinių riebalų, pakeičiančių pieno riebalus, nuo pieno mišinio masės.

5. Varškės sūrelio gamybos būdas iš varškės pagal vieną iš 1-4 punktų, b e s i s k i r i a n t i s tuo, kad varškės masę papildo cukrumi arba jo pakaitalais ir skoniniais priedais.

6. Varškės sūrelio gamybos būdas iš varškės pagal vieną iš 1-4 punktų, b e s i s k i r i a n t i s tuo, kad varškės masę papildo neturinčiais cukraus marmeladu ir/arba uogų džemu.

7. Varškės sūrio gamybos būdas iš varškės pagal bet kurį iš 1-4 punktų, b e s i s k i r i a n t i s tuo, kad varškės masei leidžia susislėgti 10-30 minučių, ją vartant kelis kartus, ir po to abi sūrio puses apibarsto druska, naudojant jos 2% nuo gatavo produkto masės, arba sūrį panardina į 18-20% koncentracijos druskos tirpalą, kurio temperatūra 10-12°C, nustatant sūdymo trukmę pagal produkto sūrumo lygį.

8. Varškės sūrio gamybos būdas pagal 7 punktą, b e s i s k i r i a n t i s tuo, kad varškės masę papildo prieskoniais arba jais apibarsto gatavą produktą.

9. Varškės sūrio gamybos būdas pagal 7 arba 8 punktą, b e s i s k i r i a n t i s tuo, kad pieno mišinį papildo kakava su cukrumi, prieš tai juos sumaišant.

10. Rūkyto varškės sūrio gamybos būdas pagal vieną iš 7-9 punktų, b e s i s k i r i a n t i s tuo, kad atšaldytą sūrį rūko 2-4 valandas 50-70°C temperatūroje iki rudos plutelės ant gatavo produkto paviršiaus susidarymo.

(51) Int. Cl. (2006): **B29B 17/00** *(11)* **5314**
C08J 11/00 *(13)* B
(21) 2004 025 *(22)* 2004 03 04
(41) 2005 09 26

(72) Evgeny Vladimirovich DANSCHIKOV, RU
Alexander Vasilievich RYAZANOV
Natalia Vasilievna TUMANOVA, RU
(73) OK Tech Alliance Ltd., Lowford House, Aldert Place, London N 3 IRL, GB
(74) Tatjana STERLINA, 37, UAB “Intels”, Naugarduko g. 32/2, LT-03225 Vilnius, LT
(54) Gumos turinčių atliekų ozoninio perdirbimo įrenginys
(57) 1. Gumos turinčių atliekų ozoninio perdirbimo įrenginys, sudarytas iš dezintegratoriaus, aprūpinto minėtų atliekų mechaninės deformacijos priemonėmis ir ozono turinčių dujų terpės padavimo priemone, neguminių medžiagų separatoriaus ir gumos dalelių pagal jų dydžius klasifikatoriaus, b e s i s k i r i a n t i s tuo, kad po klasifikatoriaus patalpintas smulkintuvas, turintis gumos dalelių mechaninės deformacijos priemones ir ozono turinčių dujų terpės padavimo priemonę, galintis grąžinti perdirbamą medžiagą į klasifikatorių.

2. Gumos turinčių atliekų ozoninio perdirbimo įrenginys pagal 1 punktą, b e s i s k i r i a n t i s tuo, kad separatorius yra sudarytas iš dviejų nuosekliai išdėstytų blokų: metalo separatoriaus ir nemetalinių priemaišų separatoriaus.

3. Gumos turinčių atliekų ozoninio perdirbimo įrenginys pagal 2 punktą, b e s i s k i r i a n t i s tuo, kad už dezintegratoriaus patalpintas dezintegracijos produktų klasifikatorius, galintis stambius gabalus grąžinti į dezintegratorių.

4. Gumos turinčių atliekų ozoninio perdirbimo įrenginys pagal 2 arba 3 punktus, b e s i s k i r i a n t i s tuo, kad už gumos dalelių pagal jų dydį klasifikatoriaus patalpintas papildomas separatorius, sudarytas iš dviejų nuosekliai išdėstytų blokų: metalo separatoriaus ir nemetalinių priemaišų separatoriaus.

5. Gumą turinčių atliekų ozoninio perdirbimo įrenginys pagal 4 punktą, b e s i s k i r i a n t i s tuo, kad už papildomo separatoriaus patalpintas gumos miltelių pagal jų dydį klasifikatorius, galintis išskirti įvairios dispersijos gumos miltelių frakcijas.

6. Gumos turinčių atliekų ozoninio perdirbimo įrenginys pagal 4 punktą, b e s i s k i r i a n t i s tuo, kad įrenginys turi vieningą ozono turinčių dujų terpės padavimo į dezintegratorių priemonę ir smulkintuvą.

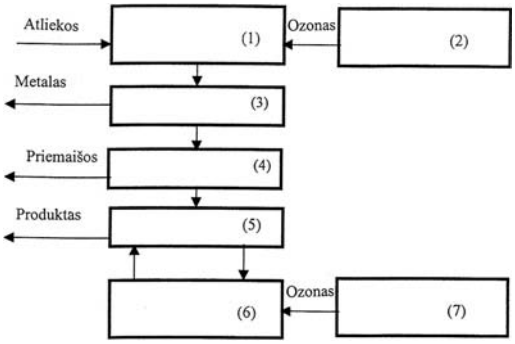

Fig. 1

(51) Int. Cl. (2006): **B29C 45/00** *(11)* **5316**
(13) B
(21) 2005 045 *(22)* 2005 04 27
(41) 2005 12 27
(30) 102004025630.6, 2004 05 25, DE
(72) Marco WERNER, DE
(73) Marco WERNER, Im Wellenbuegel 3, 32108 Bad Salzuflen, DE
(74) Rita LAURINAVIČIŪTĖ, 5, UAB “Metida”, Gedimino pr. 45-6, LT-01109 Vilnius, LT

(54) Įrenginys formų iš sintetinės medžiagos liejimui įpurškimo būdu

(57) 1. Įrenginys skirtas formų iš sintetinės medžiagos liejimui įpurškimo būdu, susidedantis iš liejimo įpurškimo būdu mechanizmo ir iš jam priklausančio prietaiso, kuriame yra mažiausiai dvi gaminamų formų matmenis atitinkančios ertmės, kuriame prietaisas susideda iš mažiausiai trijų sąlyginai kartu judinamų detalių, kurios darbinėje padėtyje išilgai ertmėmis einančių, statmenai detalių judėjimo krypčiai ir paraleliai viena kitos atžvilgiu einančių skiriamųjų plokštumų tvirtai viena prie kitos fiksuotos, tuo tarpu, kai kiekviena skiriamoji plokštuma eina per mažiausiai vieną ertmę, ir kurioje prietaise įtaisytas mažiausiai vienas kanalas ištirpusio plastiko tiekimui, kuris iš vienos pusės pasibaigia ertmėse, o iš kitos pusės įėjimo vietoje prie prietaiso paviršiaus, kuris darbinėje būklėje pritvirtintas prie liejimo įpurškimo būdu mechanizmo, b e s i s k i r i a n t i s tuo, kad:
prietaise (2) įtaisytas kanalas (13), kuris siekia nuo įėjimo (14) iki pirmos atskiriamos plokštumos (9) ir veda toliau iki antros atskiriamos plokštumos (10), nuo kurio iki ertmių (11, 12) tęsiasi daliniai kanalai (15, 16), ir
ant prietaiso (2) dalių (4, 5, 6) yra įtaisytas tarp dviejų pozicijų perstatomas užraktas, kuriuo vienoje pozicijoje užrakinta tik vidurinė dalis (5) ir kanalo (13) įėjimą (14) turinti priekinė prietaiso (2) dalis (4), o antroje pozicijoje surakintos tarpusavyje tik vidurinė (5) ir galinė (6) prietaiso (2) dalys.

2. Įrenginys skirtas formų iš sintetinės medžiagos liejimui įpurškimo būdu, susidedantis iš liejimo įpurškimo būdu mechanizmo ir iš jam priklausančio prietaiso, kuriame yra mažiausiai dvi gaminamų formų matmenis atitinkančios ertmės, kuriame prietaisas susideda iš mažiausiai trijų, priekinės, vidurinės ir užpakalinės, sąlyginai kartu judinamų detalių, kurios darbinėje padėtyje išilgai paraleliai viena kitos atžvilgiu einančių skiriamųjų plokštumų veikiamos spaudimo generatoriaus tvirtai fiksuojamos viena prie kitos, ir kurioje prietaise įtaisytas mažiausiai vienas kanalas ištirpusio sintetinės medžiagos tiekimui, kuris iš vienos pusės pasibaigia ertmėse, o iš kitos pusės įėjimo vietoje prie prietaiso paviršiaus, kuris darbinėje būklėje pritvirtintas prie liejimo įpurškimo būdu mechanizmo, kurioje prie prietaiso detalių įtaisytas į dvi galutines pozicijas perstatomas užraktas, kuris pirmoje pozicijoje surakina išjungus spaudimo generatorių vidurinę dalį ir kanalo įėjimą žyminčią priekinę prietaiso dalį, o antroje pozicijoje – tiktai vidurinę ir galinę prietaiso dalis b e s i s k i r i a n t i s tuo, kad:
kad prie prietaiso (2) vidurinės dalies (5) įtaisytas mažiausiai vienas variklis (19) su mažiausiai viena prietaiso (2) ašies link nusidriekusia sklende (18), kuri variklio (19) dėka gali būti perstatoma į dvi priešingas išilgai esančias kryptis tarp dviejų galutinių padėčių,
kad prie prietaiso (2) kiekvienos atskiriančios plokštumos (9, 10) srityje be to pritaisytas atitinkamai mažiausiai vienas gnybtinis mechanizmas (K), kurio atitinkamai viena prietaiso (2) dalis įtaisyta prie vidurinės dalies (5), tuo tarpu, kai su atitinkama pirmąja dalimi sąveikaujanti antra dalis iš vienos pusės pritvirtinta prie priekinės (4) prietaiso (2) dalies, o iš kitos prie jo užpakalinės dalies (6),
kad prie prietaiso (2) priekinės (4) ir užpakalinės dalies (6) kaip antra gnybtinio mechanizmo (K) dalis pritvirtintas atitinkamai mažiausiai vienas prietaiso (2) ašies link einantis laikiklis (20, 21), kuris, esant uždarytam prietaisui (2), nusidriekęs vienu galu iki atitinkamos pirmos gnybtinio mechanizmo/įrenginio (K) dalies ir ties šiuo galu turi mažiausiai vieną gnybtinį kūną (R), ir
kad sklendė (18) atitinkamai vienoje savo galutinių padėčių atlieka gnybtinio kūno (R) užrakinimo funkciją su atitinkamu gnybtiniu mechanizmu (K).

3. Įrenginys pagal 2 punktą, b e s i s k i r i a n t i s tuo, kad kiekvienos skiriamos plokštumos (9, 10) srityje yra du atskirti vienas virš kito įtaisyti gnybtiniai mechanizmai (K) ir prie prietaiso (2) - du stūmokliai.

4. Įrenginys pagal 2 arba 3 punktą, b e s i s k i r i a n t i s tuo, kad prie laikiklių (20, 21) galų, kurie užsikabina užrakintoje prietaiso (2) pozicijoje į atitinkamas gnybtinio mechanizmo (K) dalis, yra mažiausiai vienas išilgai prietaiso (2) ašies krypčiai stumdomi gnybtinis kūnas (R), kuris įsikabina užrakinamoje pozicijoje už tvirtai besilaikančios, pirmą atitinkamo gnybtinio mechanizmo (K) dalį sudarančios ir prie prietaiso (2) vidurinės dalies (5) pritvirtintos atramos (22, 23, 24, 25).

5. Įrenginys pagal 4 punktą, b e s i s k i r i a n t i s tuo, kad gnybtinis kūnas (R) dažniausiai būna ritinio arba veleno pavidalo ir laisvai besisukantis apie savo ašį.

6. Įrenginys pagal 4 arba 5 punktą, b e s i s k i r i a n t i s tuo, kad ant dviejų viena priešais kitą esančių laikiklių (20, 21) įtaisyta po gnybtinį kūną (R) ir, kad prie vidinės prietaiso (2) dalies (5) pritvirtinta po dvi atitinkamas atramas (22, 23 arba 24, 25).

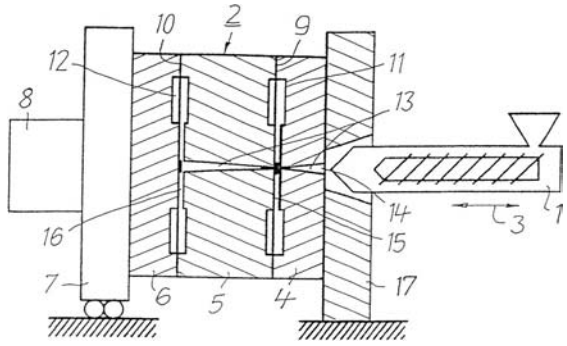

(51) Int. Cl. (2006): **B60C 23/00** *(11)* **5313**
B60C 23/02 *(13)* B
(21) 2005 061 *(22)* 2005 06 20
(41) 2005 10 25
(86) PCT/IB2003/003739
(86) 2003 08 07
(85) 2005 06 20
(30) 10/214,501, 2002 08 08, US
(72) Ian James FORSTER, GB
(73) MINERAL LASSEN LLC, 2215-B Renaissance Drive, Suite 5, Las Vegas, NV 89119, US
(74) Jurga PETNIŪNAITĖ, 51, AAA Baltic Service Company, Jasinskio g. 16B, Biurų centras Victoria, LT-01112 Vilnius, LT

(54) Transporto priemonės žymenos skaitytuvas

(57) 1. Atsakiklis padangos būklei registruoti, b e s i s k i r i a n t i s tuo, kad susideda iš:
padangos būklės daviklio, pritaikyto registruoti padangos būklę; ir
kontrolės sistemos, susidedančios iš mažiausiai dviejų darbo režimų, ši kontrolės sistema susisiekimo ryšiu sujungta su slėgio davikliu ir perduoda informaciją iš slėgio daviklio į nutolusią vietą vienu iš mažiausiai dviejų darbo režimų, priklausomai kaip nutolusi vieta užklausia kontrolės sistemą.

2. Atsakiklis pagal 1 punktą, b e s i s k i r i a n t i s tuo, kad vienas iš mažiausiai dviejų darbo režimų yra turi varžybinės prieigos protokolą.

3. Atsakiklis pagal 1 punktą, b e s i s k i r i a n t i s tuo, kad vienas iš mažiausiai dviejų darbo režimų turi nenutrūkstamų atsakymų veikimą.

4. Atsakiklis pagal 1 punktą, b e s i s k i r i a n t i s tuo, kad pirmasis iš mažiausiai dviejų darbo režimų sukeliamas radijo dažnių lauko trūkstama amplitudinės moduliacijos schema.

5. Atsakiklis pagal 1 punktą, b e s i s k i r i a n t i s tuo, kad padangos būklės daviklis sudarytas iš grupės, susidedančios iš slėgio daviklio, temperatūros daviklio, drėgnumo daviklio ir protektoriaus daviklio.

6. Atsakiklio veikimo būdas, b e s i s k i r i a n t i s tuo, kad apima šias stadijas:
aprūpina atsakikliu, turinčiu du darbo režimus;
susieja padangos būklės daviklį su atsakikliu;
veikia pirmuoju režimu, kai atsakiklis yra radijo dažnių pirmojo tipo lauke; ir
veikia antruoju režimu, kai atsakiklis yra radijo dažnių antrojo tipo lauke.

7. Būdas pagal 6 punktą, b e s i s k i r i a n t i s tuo, kad atsakiklį, dirbantį dviem režimais, aprūpina atsakikliu, pritaikytu dirbti transporto priemonės padangoje.

8. Būdas pagal 6 punktą, b e s i s k i r i a n t i s tuo, kad darbas pirmuoju režimu apima darbą pagal varžybinės prieigos protokolą.

9. Būdas pagal 6 punktą, b e s i s k i r i a n t i s tuo, kad darbas antruoju režimu apima parodymų perdavimą iš padangos būklės daviklio ir kontrolės rezultato tol, kol radijo dažnių laukas yra pakankamas.

10. Būdas pagal 6 punktą, b e s i s k i r i a n t i s tuo, kad darbas antruoju režimu, kai atsakiklis yra radijo dažnių antrojo tipo lauke, apima darbą antruoju režimu, kai radijo dažnių antrojo tipo laukas neturi amplitudinės moduliacijos schemos.

11. Būdas pagal 6 punktą, b e s i s k i r i a n t i s tuo, kad padangos būklės daviklį sudaro grupė, susidedanti iš slėgio daviklio, temperatūros daviklio, drėgnumo daviklio ir protektoriaus daviklio.

12. Atsakiklio, sumontuoto ant transporto priemonės padangos su užklausos įtaisu, susietu su transporto priemone, užklausos būdas, b e s i s k i r i a n t i s tuo, kad apima šias stadijas:
nustato kraštinę atsakiklio padėtį ant transporto priemonės padangos;
užklausia atsakiklį intervale, kai atsakiklis juda lanku arčiausiai užklausos įtaiso; ir
neužklausia atsakiklio, kai atsakiklis manoma yra intervalo ribų.

13. Būdas pagal 12 punktą, b e s i s k i r i a n t i s tuo, kad kraštinės atsakiklio padėties nustatymas apima kraštinės padėties empirišką nustatymą.

14. Būdas pagal 13 punktą, b e s i s k i r i a n t i s tuo, kad kraštinės atsakiklio padėties nustatymas apima kraštinės padėties nustatymą, remiantis transporto priemonės reguliatoriumi.

15. Būdas pagal 13 punktą, b e s i s k i r i a n t i s tuo, kad atsakiklio užklausa apima atsakiklio užklausimą per anteną, išdėstytą rato nišoje ir susietą su transporto priemonės padanga.

16. Būdas pagal 13 punktą, b e s i s k i r i a n t i s tuo, kad atsakiklio užklausa apima signalo iš atsakiklio demoduliavimą demoduliuotuvu.

17. Būdas pagal 16 punktą, b e s i s k i r i a n t i s tuo, kad signalo iš atsakiklio demoduliavimas apima signalo demoduliavimą demoduliuotuvu, esant arčiausiai antenos.

18. Būdas pagal 16 punktą, b e s i s k i r i a n t i s tuo, kad signalo iš atsakiklio demoduliavimas apima signalo demoduliavimą demoduliuotuvu, nutolus nuo antenos.

19. Būdas pagal 16 punktą, b e s i s k i r i a n t i s tuo, kad papildomai apima grupinio spektro signalo apdorojimą po demoduliavimo.

20. Būdas pagal 19 punktą, b e s i s k i r i a n t i s tuo, kad grupinio spektro signalo apdorojimas po demoduliavimo apima grupinio spektro signalo apdorojimą vietoje, kuri nutolusi nuo demoduliuotuvo.

21. Būdas pagal 19 punktą, b e s i s k i r i a n t i s tuo, kad grupinio spektro signalo apdorojimas po demoduliavimo apima grupinio spektro signalo apdorojimą vietoje, kuri yra arčiausiai prie demoduliuotuvo.

22. Būdas pagal 12 punktą, b e s i s k i r i a n t i s tuo, kad papildomai apima padangos būklės registravimą, susijusį su transporto priemonės padanga.

23. Būdas pagal 22 punktą, b e s i s k i r i a n t i s tuo, kad papildomai apima pranešimą apie padangos būklę, užregistruotą padangos viduje užklausos įtaisu, kai buvo užklausta.

24. Būdas pagal 22 punktą, b e s i s k i r i a n t i s tuo, kad padangos būklės registravimo stadija apima stadiją, sudarytą iš slėgio būklės registravimo transporto priemonės padangos viduje, temperatūros registravimo transporto priemonės padangoje, transporto priemonės padangą supančio drėgnumo registravimo ir transporto priemonės protektoriaus registravimo.

25. Radijo ryšio sistema, b e s i s k i r i a n t i tuo, kad sudaryta iš:
padangos būklės daviklio, pritaikyto padangos būklei registruoti pagal transporto priemonės padangą;
atsakiklio, susieto su padangos būklės davikliu ir pritaikyto išdėstyti transporto priemonės viduje;
užklausos įtaiso, pritaikyto išdėstyti bent iš dalies rato nišoje; ir
kontrolės sistemos, pritaikytos
atsakiklio kraštinei padėčiai ant transporto priemonės padangos nustatyti;užklausos įtaisu užklausti atsakiklį intervale, kai atsakiklis juda lanku arčiausiai užklausos įtaiso; ir
neužklausti atsakiklio, kai atsakiklis manoma yra už intervalo ribų.

26. Radijo ryšio sistema pagal 25 punktą, b e s i s k i r i a n t i tuo, kad užklausos įtaisas turi anteną, demoduliuotuvą ir grupinio spektro procesorių.

27. Radijo ryšio sistema pagal 26 punktą, b e s i s k i r i a n t i tuo, kad demoduliuotuvas pritaikytas būti išdėstytas rato nišoje.

28. Radijo ryšio sistema pagal 26 punktą, b e s i s k i r i a n t i tuo, kad grupinio spektro procesorius pritaikytas būti išdėstytas rato nišoje.

29. Radijo ryšio sistema pagal 26 punktą, b e s i s k i r i a n t i tuo, kad demoduliuotuvas pritaikytas būti išdėstytas atstumu nuo rato nišos.

30. Radijo ryšio sistema pagal 26 punktą, b e s i s k i r i a n t i tuo, kad grupinio spektro procesorius pritaikytas būti išdėstytas atstumu nuo rato nišos.

31. Radijo ryšio sistema pagal 25 punktą, b e s i s k i r i a n t i tuo, kad atsakiklis pritaikytas dirbti mažiausiai dviem režimais, priklausomai nuo iš anksto nustatyto tipo elektromagnetinio lauko buvimo arba nebuvimo.

32. Radijo ryšio sistema pagal 25 punktą, b e s i s k i r i a n t i tuo, kad padangos būklės daviklis sudarytas iš grupės, susidedančios iš slėgio daviklio, temperatūros daviklio, drėgnumo daviklio ir protektoriaus daviklio.

33. Užklausos įtaisas, b e s i s k i r i a n t i s tuo, kad sudarytas iš:
radijo ryšio grandinės, pritaikytos susisiekti su atsakikliu, išdėstytu ant transporto priemonės rato, ir priimti padangos būklės informaciją iš atsakiklio; ir
daugybės antenų, pritaikytų būti išdėstytomis komplekte aplink transporto priemonės rato nišą, kad susisiektų radijo ryšiu su atsakikliu.

34. Užklausos įtaisas pagal 33 punktą, b e s i s k i r i a n t i s tuo, kad daugybė antenų turi daugybę perdavimo antenų ir vienintelę priėmimo anteną.

35. Užklausos įtaisas pagal 33 punktą, b e s i s k i r i a n t i s tuo, kad daugybė antenų turi daugybę antenų, kurios dirba ir kaip perdavimo antenos, ir kaip priėmimo antenos.

36. Užklausos įtaisas pagal 34 punktą, b e s i s k i r i a n t i s tuo, kad daugybė antenų pritaikyta būti nuosekliai aktyvintomis ir deaktyvintomis, kai atsakiklis juda lanku priešais daugybę antenų.

37. Užklausos įtaisas pagal 36 punktą, b e s i s k i r i a n t i s tuo, kad antenos, neaktyviai perduodančios arba priimančios iš atsakiklio, deaktyvinamos.

38. Atsakiklio užklausimo būdas, b e s i s k i r i a n t i s tuo, kad apima šias stadijas:
nustato atsakiklio padėtį ir greitį, kai atsakiklis sukasi transporto priemonės rato nišoje;
nuosekliai naudoja skirtingas antenas iš daugybės antenų, išdėstytų rato nišoje, kad susisiektų su atsakikliu.

39. Būdas pagal 38 punktą, b e s i s k i r i a n t i s tuo, kad nuoseklus naudojimas skirtingų antenų iš daugybės antenų apima nuosekliai perdavimą, priėmimą antena ir antenos deaktyvinimą.

40. Būdas pagal 39 punktą, b e s i s k i r i a n t i s tuo, kad nuoseklus naudojimas skirtingų antenų iš daugybės antenų apima pirmiausia priėmimą antena.

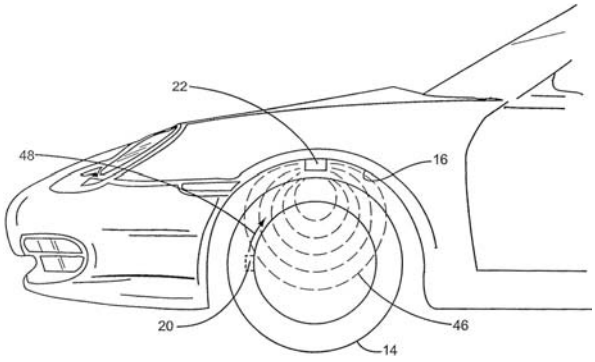

Fig. 4

(51) Int. Cl. (2006): **G06K 19/077** *(11)* **5312**
(13) B
(21) 2005 060 *(22)* 2005 06 20
(41) 2005 10 25
(86) PCT/IB2003/003589
(86) 2003 08 07
(85) 2005 06 20
(30) 10/223,065, 2002 08 14, US

(72) Ian James FORSTER, GB
Patrick E. KING, US
(73) MINERAL LASSEN LLC, 2215-B Renaissance Drive, Suite 5, Las Vegas, NV 89119, US
(74) Jurga PETNIŪNAITĖ, 51, AAA Baltic Service Company, Jasinskio g. 16B, Biurų centras Victoria, LT-01112 Vilnius, LT

(54) Identifikavimo radijo dažniais (RFID) antenos ant padangos juostos sistema ir būdas

(57) 1. Informacijos apie padangą perdavimo radijo ryšiu sistema, b e s i s k i r i a n t i tuo, kad susideda iš padangos, kurią sudaro:
pailgintas plokštuminis gumos paviršius, turintis vidinę pusę ir išorinę pusę, sudarančias žiedinę formą, kurioje minėtas gumos paviršius turi pirmąjį išorinį kraštą ir antrąjį išorinį kraštą priešais minėtą pirmąjį išorinį kraštą;
pirmoji plokštuminė gumos pusė, kuri iš esmės statmenai sujungta su minėtu pirmuoju išoriniu kraštu, kad sudarytų pirmąją vidinę sienelę; ir
antroji plokštuminė gumos pusė, kuri iš esmės statmenai sujungta su minėtu antruoju išoriniu kraštu, kad sudarytų antrąją vidinę sienelę;
minėtas pailgintas plokštuminis gumos paviršius, turintis jame įtvirtintą mažiausiai vieną laidžią juostą, kad suteiktų padangai konstrukcinį vientisumą; ir
iš RFID mikroschemos, turinčios mažiausiai vieną antenos kontaktą, kur minėta RFID mikroschema pritvirtinta prie padangos vidinės pusės, o minėtas plokštuminis gumos paviršius suformuoja dielektriką tarp mažiausiai vienos laidžios juostos ir minėtos RFID mikroschemos;
mažiausiai vieno antenos kontakto, talpiniu ryšiu sujungto su mažiausiai viena laidžia juosta, kad sudarytų anteną radijo dažnio signalui, susijusiam su padanga, perduoti į RFID mikroschemą ir iš jos.

2. Sistema pagal 1 punktą, b e s i s k i r i a n t i tuo, kad mažiausiai viena laidi juosta sudaryta iš daugybės laidžių juostų.

3. Sistema pagal 1 punktą, b e s i s k i r i a n t i tuo, kad mažiausiai viena laidi juosta sukonstruota iš medžiagos, susidedančios iš grupės, sudarytos iš plieno, geležies ir aliuminio.

4. Sistema pagal 1 punktą, b e s i s k i r i a n t i tuo, kad mažiausiai vienas antenos kontaktas yra vienas antenos kontaktas, kuris talpiniu ryšiu sujungtas su mažiausiai viena laidžia juosta, kad sudarytų nesimetrinį vibratorių.

5. Sistema pagal 4 punktą, b e s i s k i r i a n t i tuo, kad RFID mikroschema turi įžeminimo kontaktą, kuris sujungtas su žemės sluoksniu, kad sudarytų RFID mikroschemai įžeminimą.

6. Sistema pagal 2 punktą, b e s i s k i r i a n t i tuo, kad mažiausiai vienas antenos kontaktas yra du antenos kontaktai, kurie talpiniu ryšiu sujungti su daugybe laidžių juostų, kad sudarytų simetrinę vibracinę anteną.

7. Sistema pagal 2 punktą, b e s i s k i r i a n t i tuo, kad daugybė laidžių juostų formuoja daugybę plyšių, kur mažiausiai vienas antenos kontaktas talpiniu ryšiu sujungtas su minėtu plyšiu, kad sudarytų plyšinę anteną.

8. Sistema pagal 1 punktą, b e s i s k i r i a n t i tuo, kad antena dirba darbo dažniu, susidedančiu iš grupės, sudarytos iš ultraaukštojo dažnio (UAD) ir labai aukšto dažnio (LAD).

9. Sistema pagal 1 punktą, b e s i s k i r i a n t i tuo, kad antena dirba darbo dažniu, susidedančiu iš grupės, sudarytos iš 2,45 GHz, 869 MHz, 915 MHz ir 13,56 MHz dažnių.

10. Sistema pagal 1 punktą, b e s i s k i r i a n t i tuo, kad dar turi nelaidžių klijų, kurie išdėstyti tarp RFID mikroschemos ir vidinio paviršiaus, kad priklijuotų RFID mikroschemą prie minėto vidinio paviršiaus.

11. Sistema pagal 1 punktą, b e s i s k i r i a n t i tuo, kad RFID mikroschema radijo ryšiu perduoda informaciją, susijusią su padanga, naudojant anteną į užklausos skaitlį.

12. Sistema pagal 11 punktą, b e s i s k i r i a n t i tuo, kad su padanga susijusią informaciją sudaro grupė, susidedanti iš padangos slėgio, padangos temperatūros, aplinkos aplink padangą slėgio, aplinkos aplink padangą temperatūros.

13. Sistema pagal 7 punktą, b e s i s k i r i a n t i tuo, kad dar turi mažiausiai vieną laidų elementą, sujungtą su kontaktu ir sujungtą su plyšiu, kad sudarytų anteną.

14. Sistema pagal 13 punktą, b e s i s k i r i a n t i tuo, kad mažiausiai vienas laidus elementas yra du laidūs elementai, suformuoti surišto kaspino forma.

15. Sistema pagal 13 punktą, b e s i s k i r i a n t i tuo, kad dar turi elektros lauko skaitlį, kuris generuoja elektros lauką skersai plyšio, kad talpiniu ryšiu sujungtų elektros lauką su mažiausiai vienu laidžiu elementu.

16. Sistema pagal 13 punktą, b e s i s k i r i a n t i tuo, kad dar turi užklausos skaitlį, kuris siunčia elektroninį signalą, ir kad minėtą mažiausiai vieną laidų elementą sudaro du laidūs elementai, ir kad vienas iš dviejų laidžių elementų suformuotas asimetriškai antrajam iš dviejų laidžių elementų, ir kad mažiausiai du laidūs elementai veikia kaip simetrinė vibracinė antena, kai priima pirmojo dažnio elektroninį signalą, ir kad mažiausiai du laidūs elementai sujungti su plyšiu, kad sudarytų plyšinę anteną, kai priima antrojo dažnio, skirtingo negu pirmasis dažnis, elektroninį signalą.

17. Sistema pagal 16 punktą, b e s i s k i r i a n t i tuo, kad minėtas plyšys turi daugybę savaiminio apsiribojimo dalių, ir kad mažiausiai du laidūs elementai sujungti su plyšiu, turinčiu pirmąją dalį, kad sudarytų plyšinę anteną, kai priima antrojo dažnio elektroninį signalą, ir mažiausiai du laidūs elementai sujungti su plyšiu, turinčiu antrąją dalį, kad sudarytų plyšinę anteną, kai priima trečiojo dažnio, skirtingo negu pirmasis ir antrasis dažniai, elektroninį signalą.

18. Sistema pagal 13 punktą, b e s i s k i r i a n t i tuo, kad mažiausiai vienas laidus elementas sudarytas iš dviejų laidžių elementų, kurie jungia mažiausiai vieną juostą iš daugybės laidžių juostų su padangos briaunele, kad sudarytų plyšinę anteną, ir kad tarpas tarp mažiausiai vienos juostos ir

briaunelės sudaro perdavimo liniją užklausos skaitliu priimtam signalui spinduliuoti į plyšinę anteną.

19. Informacijos apie padangą perdavimo radijo ryšiu sistema, b e s i s k i r i a n t i tuo, kad susideda iš padangos, kurią sudaro:
pailgintas plokštuminis gumos paviršius, turintis vidinę pusę ir išorinę pusę, sudarančias žiedinę formą, kurioje minėtas gumos paviršius turi pirmąjį išorinį kraštą ir antrąjį išorinį kraštą priešais minėtą pirmąjį išorinį kraštą;
pirmoji plokštuminė gumos pusė, kuri iš esmės statmenai sujungta su minėtu pirmuoju išoriniu kraštu, kad sudarytų pirmąją vidinę sienelę; ir
antroji plokštuminė gumos pusė, kuri iš esmės statmenai sujungta su minėtu antruoju išoriniu kraštu, kad sudarytų antrąją vidinę sienelę;
minėtas pirmasis plokštuminis gumos paviršius, turintis jame įtvirtintą mažiausiai vieną laidžią juostą, kad suteiktų padangai konstrukcinį vientisumą; ir
iš RFID mikroschemos, turinčios mažiausiai vieną antenos kontaktą, kur minėta RFID mikroschema pritvirtinta prie padangos pirmosios vidinės sienelės, o minėta pirmoji plokštuminė gumos pusė suformuoja dielektriką tarp mažiausiai vienos laidžios juostos ir minėtos RFID mikroschemos;
mažiausiai vieno antenos kontakto, talpiniu ryšiu sujungto su mažiausiai viena laidžia juosta, kad sudarytų anteną radijo dažnio signalui, susijusiam su padanga, perduoti į RFID mikroschemą ir iš jos.

20. Informacijos apie padangą perdavimo radijo ryšiu sistema, b e s i s k i r i a n t i tuo, kad susideda iš padangos, kurią sudaro:
pailgintas plokštuminis gumos paviršius, turintis vidinę pusę ir išorinę pusę, sudarančias žiedinę formą, kurioje minėtas gumos paviršius turi pirmąjį išorinį kraštą ir antrąjį išorinį kraštą priešais minėtą pirmąjį išorinį kraštą;
pirmoji plokštuminė gumos pusė, kuri iš esmės statmenai sujungta su minėtu pirmuoju išoriniu kraštu, kad sudarytų pirmąją vidinę sienelę; ir
antroji plokštuminė gumos pusė, kuri iš esmės statmenai sujungta su minėtu antruoju išoriniu kraštu, kad sudarytų antrąją vidinę sienelę;
minėtas antrasis plokštuminis gumos paviršius, turintis jame įtvirtintą mažiausiai vieną laidžią juostą, kad suteiktų padangai konstrukcinį vientisumą; ir
iš RFID mikroschemos, turinčios mažiausiai vieną antenos kontaktą, kur minėta RFID mikroschema pritvirtinta prie padangos antrosios vidinės sienelės, o minėta antroji plokštuminė gumos pusė suformuoja dielektriką tarp mažiausiai vienos laidžios juostos ir minėtos RFID mikroschemos;
mažiausiai vieno antenos kontakto, talpiniu ryšiu sujungto su mažiausiai viena laidžia juosta, kad sudarytų anteną radijo dažnio signalui, susijusiam su padanga, perduoti į RFID mikroschemą ir iš jos.

21. Informacijos, susijusios su padanga, perdavimo radijo ryšiu būdas, b e s i s k i r i a n t i s tuo, kad apima šias stadijas:
RFID mikroschemos, turinčios mažiausiai vieną antenos kontaktą, tvirtinimą prie guminės padangos vidaus;
mažiausiai vieno antenos kontakto jungimą talpiniu ryšiu su mažiausiai viena laidžia juosta, patalpinta guminės padangos viduje, kad sudarytų radijo dažnių ryšių anteną; ir
radijo dažnių signalo priėmimą šia antena.

22. Būdas pagal 21 punktą, b e s i s k i r i a n t i s tuo, kad dar apima antena priimto radijo dažnio signalo atgalinės sklaidos stadiją.

23. Būdas pagal 21 punktą, b e s i s k i r i a n t i s tuo, kad dar apima atskiro radijo dažnio signalo perdavimo per minėtą anteną stadiją.

24.Būdas pagal 21 punktą, b e s i s k i r i a n t i s tuo, kad mažiausiai vieną laidžią juostą sudaro daugybė laidžių juostų.

25. Būdas pagal 24 punktą, b e s i s k i r i a n t i s tuo, kad jungimo talpiniu ryšiu stadija dar apima mažiausiai vieno antenos kontakto jungimą talpiniu ryšiu su minėtomis laidžiomis juostomis suformuotu plyšiu, kad sudarytų plyšinę anteną.

26. Būdas pagal 21 punktą, b e s i s k i r i a n t i s tuo, kad dar apima RFID mikroschemos įžeminimo stadiją.

27. Būdas pagal 24 punktą, b e s i s k i r i a n t i s tuo, kad mažiausiai vieną antenos kontaktą sudaro du antenos kontaktai, ir kad jungimo talpiniu ryšiu stadija dar apima minėtų dviejų antenų kontaktų jungimą talpiniu ryšiu su daugybe laidžių juostų, kad sudarytų simetrinę vibracinę anteną aukštadažniams radijo ryšiams.

28. Būdas pagal 21 punktą, b e s i s k i r i a n t i s tuo, kad papildomai apima:
mažiausiai vieno laidaus elemento prijungimą prie minėto kontakto, kai mažiausiai viena laidi juosta sudaroma iš daugybės laidžių juostų, turinčių plyšį, suformuotą tarp šios daugybės laidžių juostų; ir
kad jungimo talpiniu ryšiu stadija dar apima mažiausiai vieno laidaus elemento jungimą talpiniu ryšiu su minėtu plyšiu, kad sudarytų minėtą anteną.

29. Būdas pagal 28 punktą, b e s i s k i r i a n t i s tuo, kad papildomai apima elektros lauko generavimą skersai plyšio, kad talpiniu ryšiu sujungtų minėtą elektros lauką su mažiausiai vienu laidžiu elementu.

30. Būdas pagal 28 punktą, b e s i s k i r i a n t i s tuo, kad mažiausiai vieną laidų elementą sudaro du laidūs elementai, ir kad papildomai apima:
pirmojo darbo dažnio signalo priėmimą, naudojant plyšinę anteną, ir elektroninio signalo išsiuntimą; ir
antrojo darbo dažnio signalo priėmimą, naudojant du laidžius elementus kaip simetrinę vibracinę anteną.

31. Būdas pagal 30 punktą, b e s i s k i r i a n t i s tuo, kad papildomai apima minėtų dviejų laidžių elementų asimetrinį išdėstymą vienas kito atžvilgiu.

32. Būdas pagal 21 punktą, b e s i s k i r i a n t i s tuo, kad mažiausiai vieną laidų elementą sudaro du laidūs elementai, ir kad papildomai apima:
dviejų minėtų laidžių elementų prijungimą tarp mažiausiai vienos laidžios juostos ir padangos briaunelės, suformuojant plyšį, kad sudarytų plyšinę anteną; ir
užklausos skaitlio siunčiamo elektroninio signalo, kurį spinduliuoja per tarpinį plyšį, suformuotą tarp mažiausiai vienos laidžios juostos ir minėtos briaunelės, priėmimą.

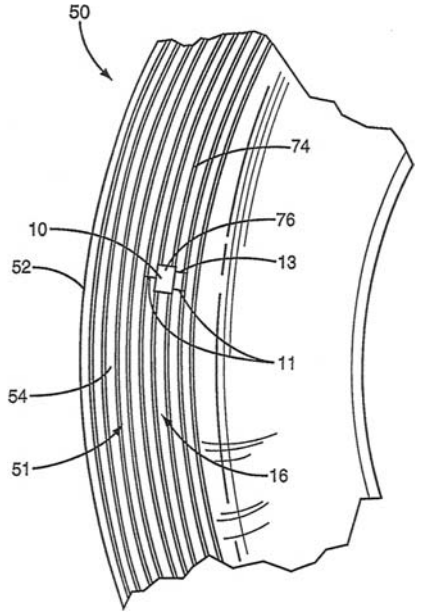

Fig. 3

Patentai, panaikinti pagal Lietuvos Respublikos patentų įstatymo 27 straipsnį

Patento nr.	Panaikinimo data
3410	2005 06 21
3462	2005 07 13
3464	2005 07 13
4209	2005 07 05
4775	2005 07 05
4776	2005 07 05
4913	2005 06 15

Patento pakeitimai pagal Lietuvos Respublikos patentų įstatymo 43 straipsnį

(21) **2004 043** *(51)* Int. Cl. (2006): **H02K 29/00**
H02P 7/06

(13) A

(54) Ventilinė elektros pavara

(41) 2005 11 25

Pakeista išradimo apibrėžtis, pakeitimo data

(57) 1. Ventilinė elektros pavara, kurią sudaro elektros variklis (1), turintis statorių (2) su uždara paskirstyta apvija (3), rotorių (4) ir komutatorių (5), sukonstruotą iš valdomų raktinių elementų, sujungtų pagal daugiafazę tiltinę schemą su įėjimo įvadais, skirtais prijungti prie nuolatinės srovės šaltinio bei išėjimo įvadais, sujungtais su apvijos (3) sekcijomis taip, kad būtų sukurtas besisukantis magnetinis laukas b e s i s k i r i a n t i tuo, kad komutatorius (5) sukonstruotas taip, kad jis galėtų užtikrinti tolygų rotacinį poros iš dviejų sujungtų apvijos sekcijų, esančių priešinguose poliuose perjungimą ant kitos šalia esančios tokios pačios poros ir tuo tikslu jo raktinių elementų išėjimo įvadai (6_1-n) prijungti prie greta esančių apvijos (3) įvadų (7_{1-} n) taip, kad magnetinio lauko sukimo tikslu komutatoriaus (5) raktiniai elementai paeiliui prijungtų prie nuolatinės srovės šaltinio polių vis naujas sujungtas apvijos (3) sekcijų esančių ant priešingu polių 180 laipsnių poras – junginius $7_1 – 7_{13}$, $7_2 – 7_{14}$ ir taip toliau, užtikrinant magnetinio lauko sukimąsi, kurį sukuria visos išskirstytos apvijos sekcijos, kadangi bet kurio laiko tarpu srovė prateka per visas apvijos sekcijas.

2. Ventilinė nuolatinės srovės elektros pavara pagal 1 punktą,
b e s i s k i r i a n t i tuo, kad komutatorius (5) sukonstruotas taip, kad jo raktiniai elementai gretimų sekcijų sujungimo taškus, pastumtus vienas kito atžvilgiu 180 laipsniu, prijungia prie nuolatinės srovės šaltinio priešingų polių vienu metu (sinchroniškai).

3. Ventilinė nuolatinės srovės elektros pavara pagal 1 punktą,
b e s i s k i r i a n t i tuo, kad komutatorius (5) sukonstruotas taip, kad jo raktiniai elementai gretimų sekcijų sujungimo taškus pastumtus vienas kito atžvilgiu 180 laipsniu, prijungia prie nuolatinės srovės šaltinio priešingų polių pakaitomis (paeiliui).

4. Ventilinė nuolatinės srovės elektros pavara pagal 1 punktą,
b e s i s k i r i a n t i tuo, kad komutatorius (5) sukonstruotas taip, kad jo raktiniai elementai prie priešingų nuolatinės srovės šaltinio polių vienu metu prijungia po keletą 180 laipsnių pastumtų vienas kito atžvilgiu gretimų taškų, kuriuose sujungtos gretimos apvijos (3) sekcijos.

2005 12 28

VARDINĖ PAREIŠKĖJŲ, IŠRADĖJŲ IR PATENTŲ SAVININKŲ RODYKLĖ

(71) Pareiškėjas, valstybės kodas (72) Išradėjas, valstybės kodas (73) Patento savininkas, valstybės kodas	*Žymėjimas P - pareiškėjas I - išradėjas S - patento savininkas*	*(51) Klasifikacijos indeksas*	*(21) Paraiškos numeris/ (11) Patento numeris*	*(13) Dokumento rūšies kodas*
ANTUFJEVA Margarita, LV	I,S	A23C 19/00	5311	B
DANSCHIKOV Evgeny Vladimirovich, RU	I	B29B 17/00 C08J 11/00	5314	B
DIMOV Valentin, BG	I	A61K 36/00	2005 071	A
EVIN Michel, FR	I,S	A01B 15/00 A01B 21/00 A01B 23/00	5315	B
FORSTER Ian James, GB	I	G06K 19/077	5312	B
FORSTER Ian James, GB	I	B60C 23/00 B60C 23/02	5313	B
GNS Gesellschaft für Nuklear-Service mbH, DE	P	G21F 5/008	2005 068	A
GUDAITIS Rimantas, LT	I	A61F 7/00	2004 073	A
GUDŽIUS Saulius, LT	I	G01R 31/08	2005 067	A
GYULEMETOVA Roika, BG	I	A61K 36/00	2005 071	A
KAUNO TECHNOLOGIJOS UNIVERSITETAS, LT	P	A61F 7/00	2004 073	A
KING Patrick E., US	I	G06K 19/077	5312	B
MARKEVIČIUS Andronis Linas, LT	I	G01R 31/08	2005 067	A
MARKEVIČIUS Linas, LT	I	G01R 31/08	2005 067	A
MINERAL LASSEN LLC, US	S	G06K 19/077	5312	B
MINERAL LASSEN LLC, US	S	B60C 23/00 B60C 23/02	5313	B
MORKVĖNAS Alfonsas, LT	I	G01R 31/08	2005 067	A
OK Tech Alliance Ltd., GB	S	B29B 17/00 C08J 11/00	5314	B
OSTAŠEVIČIUS Vytautas, LT	I	A61F 7/00	2004 073	A
RYAZANOV Alexander Vasilievich	I	B29B 17/00 C08J 11/00	5314	B
SHOPOVA Daniela, BG	I	A61K 36/00	2005 071	A
SIEGMUND Gerd, DE	I	G21F 5/008	2005 068	A
SOPHARMA AD, BG	P	A61K 36/00	2005 071	A
TAMULEVIČIUS Sigitas, LT	I	A61F 7/00	2004 073	A
TOLKAČIOV Aleksandr, LT	I,P	B67D 5/01	2004 070	A
TOLKAČIOV Aleksandr, LT	I,P	B67D 5/01	2004 071	A
TOLKAČIOV Aleksandr, LT	I,P	B67D 5/01	2004 072	A
TUMANOVA Natalia Vasilievna, RU	I	B29B 17/00 C08J 11/00	5314	B
UAB “ENERGIJOS SRAUTAS”, LT	P	G01R 31/08	2005 067	A
Uždaroji akcinė bendrovė “Žemaitijos deguonis”, LT	P	B67D 5/01	2004 070	A
Uždaroji akcinė bendrovė “Žemaitijos deguonis”, LT	P	B67D 5/01	2004 071	A
Uždaroji akcinė bendrovė “Žemaitijos deguonis”, LT	P	B67D 5/01	2004 072	A
WERNER Marco, DE	I,S	B29C 45/00	5316	B
WRIEGT Jürgen, DE	I	G21F 5/008	2005 068	A

SISTEMINĖ IŠRADIMŲ RODYKLĖ

(51) Klasifikacijos indeksas	*(21) Paraiškos numeris/ (11)Patento numeris*	*(13) Dokumento rūšies kodas*
A01B 15/00	5315	B
A01B 21/00	5315	B
A01B 23/00	5315	B
A23C 19/00	5311	B
A61F 7/00	2004 073	A
A61K 36/00	2005 071	A
B29B 17/00	5314	B
B29C 45/00	5316	B
B60C 23/00	5313	B
B60C 23/02	5313	B
B67D 5/01	2004 072	A
B67D 5/01	2004 071	A
B67D 5/01	2004 070	A
C08J 11/00	5314	B
G01R 31/08	2005 067	A
G06K 19/077	5312	B
G21F 5/008	2005 068	A

NUMERINĖ IŠRADIMŲ RODYKLĖ

(21) *Paraiškos numeris*	*(11)* *Patento numeris*
2004 025	5314
2004 039	5311
2005 036	5315
2005 045	5316
2005 060	5312
2005 061	5313

NUMERINĖ IŠRADIMŲ PARAIŠKŲ RODYKLĖ

(21) *Paraiškos numeris*	*(51)* *Klasifikacijos indeksas*
2004 070	B67D 5/01
2004 071	B67D 5/01
2004 072	B67D 5/01
2004 073	A61F 7/00
2005 067	G01R 31/08
2005 068	G21F 5/008
2005 071	A61K 36/00

Europos patentinės paraiškos paskelbtos pagal Lietuvos Respublikos patentų įstatymo 51 straipsnį

(51) **Int.Cl.[7]: A01F 15/07** (11) **1623619**
(96) 03773368.0 (96) 2003 11 17
(97) 2006 02 08
(86) BY2003000014
(87) WO2004066713
(30) 200300310, 2003 01 31, EA
(54) DEVICE FOR FORMING A MOWED VEGETATION BOLT
(71) Shaplyko, Valerij Ivanovich, pr-t Masherova, 47/1-187, Minsk, 220035, BY
(72) SHAPLYKO, Valerij Ivanovich, pr-t Masherova, 47/1-187, Minsk, 220035, BY
SHAPLYKO, Pavel Valerievich, ul. Sukharevskaya, 32-52, Minsk, 220022, BY
KARKANITSA, Alexander Nikolaevich, ul. Tolbukhina, 13-26, Minsk, 220012, BY
(74) Zellentin, Rüdiger, Zellentin & Partner, Zweibrückenstrasse 15, 80331 München, DE

(51) **Int.Cl.[7]: A01N 25/00** (11) **1622446**
(96) 04723598.1 (96) 2004 03 26
(97) 2006 02 08
(86) EP2004003310
(87) WO2004098286
(30) MI20030919, 2003 05 07, IT
(54) RODENTICIDAL COMPOSITION IN THE FORM OF VEGETABLE PASTE
(71) Zapi Industrie Chimiche S.p.A., Via Terza Strada 12, 35026 Conselve (Padova), IT
(72) ZAMBOTTO, Pierpaolo, Via Argine Sinistro Pontemanco 10, I-35025 Cartura, IT
TAGLIARO, Massimo, Via Tito Livio 46, I-35020 Albignasego, IT
(74) Coppo, Alessandro, Ing. Barzanò & Zanardo Milano S.p.A., Via Borgonuovo, 10, 20121 Milano, IT

(51) **Int.Cl.[7]: A01N 45/00** (11) **1622455**
C07C 1/00
(96) 04751195.1 (96) 2004 04 30
(97) 2006 02 08
(86) US2004013703
(87) WO2004098522
(30) 466638 P, 2003 04 30, US
(54) GEMINI VITAMIN D3 COMPOUNDS AND METHODS OF USE THEREOF
(71) Bioxell S.p.a., Via Olgettina, 58, 20132 Milano, IT
UNIVERSITY OF CHICAGO, 5555 South Woodlawn Avenue, Chicago, IL 60637, US
(72) ADORINI, Luciano, via Augusto Righi, 8, I-20133 Milano, IT
PENNA, Guiseppe, Via Cervino, 23, I-20095 Cusano, IT
USKOKOVIC, Milan, R., 253 Highland Avenue, Upper Montclair, NJ 07043, US
MAEHR, Hubert, 30 Balsam Road, Wayne, NJ 07470, US
LI, Yan, Chun, 5652 South Harper Avenue, Chicago, IL60637, US
(74) Teuten, Andrew John, Sagittarius Intellectual Property Consultants Ltd Taylor House 39 High Street, Marlow, Bucks. SL7 1AF, GB

(51) **Int.Cl.[7]: A01N 47/40** (11) **1625791**
A01N 25/22
A01N 25/30
A01N 51/00
(96) 04733654.0 (96) 2004 05 18
(97) 2006 02 15
(86) JP2004007037
(87) WO2004100662
(30) 2003140022, 2003 05 19, JP
2003296189, 2003 08 20, JP
(54) INSECTICIDAL COMPOSITION
(71) NIPPON SODA CO., LTD., 2-1, Ohtemachi 2-chome, Chiyoda-ku, Tokyo 100-8165, JP
(72) ASAI, Makoto, c/o Odawara Research Center, Nippon Soda Co., Ltd., 345, Takada, Odawara-shi, Kanagawa 2500280, JP
NAKAMURA, Rieko, c/o Odawara Research Center, Nippon Soda Co., Ltd., 62-1, Sakabe,Makinohara-shi, Shizuoka 421- 0412, JP
(74) Williams, Aylsa, D Young & Co 120 Holborn, London EC1N 2DY, GB

(51) **Int.Cl.[7]: A01N 53/00** (11) **1624756**
A01N 51/00
A01N 47/40
A01N 37/32
(96) 04729371.7 (96) 2004 04 24
(97) 2006 02 15
(86) EP2004004359
(87) WO2004098290
(30) 10320505, 2003 05 08, DE
(54) AGENTS FOR CONTROLLING PARASITES ON ANIMALS
(71) Bayer HealthCare AG, 51368 Leverkusen, DE
(72) SIRINYAN, Kirkor, Humperdinckstr. 12, 51467 Bergisch Gladbach, DE
TURBERG, Andreas, Sinterstr. 86, 42781 Haan, DE

(51) **Int.Cl.[7]: A23L 1/00** (11) **1619961**
(96) 04702393.2 (96) 2004 01 15
(97) 2006 02 01
(86) IB2004000655
(87) WO2004064537
(30) 0301117, 2003 01 17, GB
0301118, 2003 01 17, GB
0301119, 2003 01 17, GB
0301120, 2003 01 17, GB
0301121, 2003 01 17, GB
0301122, 2003 01 17, GB
489441 P, 2003 07 23, US
0330016, 2003 12 24, GB
(54) METHOD FOR THE IN SITU PRODUCTION OF AN EMULSIFIER IN A FOODSTUFF
(71) DANISCO A/S, Langebrogade 1, P.O. Box 17, 1001 Copenhagen K., DK
(72) KREIJ, Arno, de, Kronprinsesse Sofiesvej 20, 1-MFTV, DK-2000 Frederiksberg, DK
MADRID, Susan, Mampusta, Ellefolden 7, Trorod Hojbjerg, DK-2950 Vedbaek, DK

MIKKELSEN, Jörn, Dalgaard, Engkaer 38, DK-2650 Hividovre, DK
SÖE, Jörn, Borch, Orövaenget 11, DK-8381 Tilst, DK

(74) Williams, Aylsa, D Young & Co 120 Holborn, London EC1N 2DY, GB

---

(51) **Int.Cl.[7]: A23N 12/02**
B08B 3/04
B65G 49/04

(11) **1619967**

(96) 04728299.1

(96) 2004 04 19
(97) 2006 02 01

(86) NZ2004000074
(87) WO2004095954
(30) 52552503, 2003 04 28, NZ
(54) MATERIAL IMMERSION APPARATUS
(71) Fresh Appeal Limited, 227 Jericho Road, Pukekohe, Auckland 1009, NZ
(72) EVANS, Lionel Gordon, 227 Jericho Road, Pukekohe, Auckland, 1009, NZ
(74) Alexander, Thomas Bruce, BOULT WADE TENNANT, Verulam Gardens 70 Gray's Inn Road, London WC1X 8BT, GB

---

(51) **Int.Cl.[7]: A24C 5/34**

(11) **1623635**

(96) 04732731.7

(96) 2004 05 13
(97) 2006 02 08

(86) JP2004006459
(87) WO2004100688
(30) 2003136284, 2003 05 14, JP
(54) FILTER CIGARETTE INSPECTION APPARATUS AND INSPECTION METHOD
(71) Japan Tobacco Inc., 2-1, Toranomon 2-chome, Minato-ku, Tokyo 105-8422, JP
(72) ISHIKAWA, Yoshiaki, Japan Tobacco Inc., 17-7, Yokokawa 1-chome, Sumida-ku, Tokyo 1308603, JP
KIDA, Shinzo, Japan Tobacco Inc., 17-7, Yokokawa 1-chome, Sumida-ku, Tokyo 1308603, JP
(74) Weise, Reinhard, Reinhard-Skuhra-Weise & Partner Patentanwälte Postfach 44 01 51, 80750 München, DE

---

(51) **Int.Cl.[7]: A41G 3/00**

(11) **1621088**

(96) 04726803.2

(96) 2004 04 09
(97) 2006 02 01

(86) JP2004005138
(87) WO2004089135
(30) 2003106796, 2003 04 10, JP
2003106797, 2003 04 10, JP
(54) DEVICE AND METHOD FOR HAIR IMPLANTATION AND RESULTANT IMPLANTATION HAIR PIECE
(71) Propia Co., Ltd., 4-3, Nishi-shinjuku 7-chome, Shinjuku-ku, Tokyo 160-0023, JP
(72) FUKUYAMA, Koki, 29-4, Komone 2-chome, Itabashi-ku, Tokyo, 1730037, JP
(74) Khan, Mohammed Saiful Azam, Eric Potter Clarkson Park View House 58 The Ropewalk, Nottingham, NG1 5DD, GB

---

(51) **Int.Cl.[7]: A47K 1/14**
E03C 1/22

(11) **1622493**

(96) 04733028.7

(96) 2004 05 14
(97) 2006 02 08

(86) GB2004002063
(87) WO2004100742
(30) 0311036, 2003 05 14, GB
(54) WASTE OUTLET PLUG
(71) McALPINE & COMPANY LIMITED, Kelvin Avenue, Hillington Glasgow G52 4LF Scotland, GB
(72) MCALPINE, James Kenneth, McAlpine & Co Limited Kelvin Avenue Hillington, Glasgow G52 4LF, GB
(74) Shanks, Andrew, Marks & Clerk 19 Royal Exchange Square, GB-Glasgow G1 3AE, GB

---

(51) **Int.Cl.[7]: A47K 11/00**

(11) **1555924**

(96) 02788264.6

(96) 2002 12 17
(97) 2006 02 15

(86) HU2002000147
(87) WO2004037062
(30) 0203630, 2002 10 25, HU
(54) COLLAPSIBLE TOILET
(71) Gara, Péter, Dozsa György u. 100, 2045 Törökbálint, HU
Hollosi, Domonkos, Radna u. 12, 1026 Budapest, HU
(72) Gara, Péter, Dozsa György u. 100, 2045 Törökbálint, HU
Hollosi, Domonkos, Radna u. 12, 1026 Budapest, HU
(74) Kereszty, Marcell, Gödölle, Kékes, Mészaros & Szabo Patent and Trademark Attorneys Keleti Karoly u. 13/b., 1024 Budapest, HU

---

(51) **Int.Cl.[7]: A61B 1/00**

(11) **1622498**

(96) 03752964.1

(96) 2003 05 16
(97) 2006 02 08

(86) SE2003000794
(87) WO2003096875
(30) 0201479, 2002 05 16, SE
(54) KIT AND METHOD IN EYE SURGERY
(71) AMO Groningen B.V., P.O. Box 901, 9700 AX Groningen, NL
(72) NORRBY, Sverker, Landauerlaan 17, NL-9351 PN Leek, NL
BERGMAN, Rolf, Knifsbrunna, S-755 98 Uppsala, SE
HILLBORN, Jöns, S:t Persgatan 12, S-755 98 Uppsala, SE
(74) Holmberg, Martin Tor, Bergenstrahle & Lindvall AB P.O. Box 17704, 118 93 Stockholm, SE

---

(51) **Int.Cl.[7]: A61B 5/00**

(11) **1620002**

(96) 04750643.1

(96) 2004 04 26
(97) 2006 02 01

(86) US2004012758
(87) WO2004096082
(30) 465134 P, 2003 04 24, US
(54) NONINVASIVE BLOOD ANALYSIS BY OPTICAL PROBING OF THE VEINS UNDER THE TONGUE
(71) THE BOARD OF REGENTS, THE UNIVERSITY OF TEXAS SYSTEM, 201 West 7th Street, Suite 820, Austin, TX 78701, US
(72) ESENALIEV, Rinat, O., 6315 Central City Blvd. 117, Galveston, TX 77551, US
PROUGH, Donald S., 2602 Avenue 0, Galveston, TX 77550, US
(74) McCall, John Douglas, W.P. THOMPSON & CO. Coopers Building Church Street, Liverpool L1 3AB, GB

---

(51) **Int.Cl.[7]: A61B 5/00**

(11) **1624796**

(96) 04733227.5

(96) 2004 05 14
(97) 2006 02 15

(86) SE2004000758
(87) WO2004100761
(30) 0301406, 2003 05 14, SE
0301410, 2003 05 14, SE
0301411, 2003 05 14, SE

470856 P, 2003 05 16, US
470854 P, 2003 05 16, US
470855 P, 2003 05 16, US

(54) SYSTEM AND METHOD FOR THERAPY AND DIAGNOSIS COMPRISING IN COMBINATION NON-MECHANICAL AND MECHANICAL DISTRIBUTORS FOR DISTRIBUTION OF RADIATION

(71) Spectracure AB, Ole Römersweg 16, 223 70 Lund, SE

(72) JOHANSSON, Ann, Flygelvägen 123, S-224 72 Lund, SE
ANDERSSON ENGELS, Stefan, Stormvägen 3, S-243 35 Höör, SE
JOHANSSON, Thomas, Lorensborgsgatan 4 A, S-217 61 Malmö, SE
PALSSON, Sara, Jägaregatan 152, S-226 53 Lund, SE
SOTO THOMPSON, Marcelo, Kungsgatan 58 A, S-212 13 Malmö, SE
SVANBERG, Katarina, Nicolovius väg 2, S-224 65 Lund, SE
SVANBERG, Sune, Nicolovius Väg 2, S-224 65 Lund, SE

(74) Krahbichler, Erik, Ström & Gullikson AB Järnvägsgatan 3, S-252 24 Helsingsborg, SE

---

(51) **Int.Cl.[7]: A61B 5/04** *(11)* **1624798**
(96) 04751456.7 *(96)* 2004 05 06
(97) 2006 02 15

(86) US2004014067
(87) WO2004100766
(30) 468087 P, 2003 05 06, US

(54) PHASE AND STATE DEPENDENT EEG AND BRAIN IMAGING

(71) George Mason Intellectual Property, 4400 University Drive, MSN 5G5, Fairfax, VA 22030, US

(72) KRUGLIKOV, Stepan, 5120 Geneva Place, Dulles, VA 20189-5120, US
SCHIFF, Steven, J., 4821 Wellington Drive, Chevy Chase, MD 20815, US

(74) Hengelhaupt, Jürgen, Anwaltskanzlei Gulde Hengelhaupt Ziebig & Schneider Wallstrasse 58/59, 10179 Berlin, DE

---

(51) **Int.Cl.[7]: A61B 6/00** *(11)* **1624803**
A61N 5/06
G02B 6/26
(96) 04733223.4 *(96)* 2004 05 14
(97) 2006 02 15

(86) SE2004000756
(87) WO2004100789
(30) 0301410, 2003 05 14, SE
470854 P, 2003 05 16, US

(54) SYSTEM AND METHOD FOR THERAPY AND DIAGNOSIS COMPRISING OPTICAL COMPONENTS FOR DISTRIBUTION OF RADIATION

(71) Spectracure AB, Ole Römersweg 16, 223 70 Lund, SE

(72) SOTO THOMPSON, Marcelo, Kungsgatan 58 A, S-212 13 Malmö, SE
ANDERSSON ENGELS, Stefan, Stormvägen 3, S-243 35 Höör, SE
SVANBERG, Sune, Nicolovius Väg 2, S-224 65 Lund, SE

(74) Krahbichler, Erik, Ström & Gullikson AB Järnvägsgatan 3, S-252 24 Helsingsborg, SE

---

(51) **Int.Cl.[7]: A61B 8/00** *(11)* **1622515**
H04R 17/00
A61B 5/08
A61B 5/04
A61B 5/103
A61B 5/00
(96) 04759177.1 *(96)* 2004 04 08
(97) 2006 02 08

(86) US2004010606
(87) WO2004091406
(30) 461144 P, 2003 04 09, US

(54) TRANSDUCER HOLDER

(71) Dale Medical Products, P.O. Box 1556, 7 Cross Street, Plainville, MA 02762-0556, US

(72) STEEVES, Sharon, 697 Wrentham Road, Bellingham, WA 02019, US
WALSH, Adrienne, 1027 North Logan Avenue, Colorado Springs, CO 80909, US
CAMPANELLA, Maria, 981 Patrick Henry Drive, Arlington, VA 22205, US

(74) Schlich, George William, HLBBshaw Shaw House Pegler Way, Crawley RH11 7AF, GB

---

(51) **Int.Cl.[7]: A61C 15/00** *(11)* **1620034**
(96) 04775869.3 *(96)* 2004 04 05
(97) 2006 02 01

(86) US2004010365
(87) WO2004110295
(30) 462212 P, 2003 04 11, US

(54) NOVEL DEVICE

(71) SMITHKLINE BEECHAM CORPORATION, One Franklin Plaza, P.O. Box 7929, Philadelphia, Pennsylvania 19101, US

(72) HADTKE, Frederick, B., 6 West 18th Street, New York, NY 10011, US
LAROCCA, Michael, J., 100 GSK Drive, Moon Township, PA 15108, US
WHALEN, Lawrence, M., Jr., 100 GSK Drive, Moon Township, PA 15108, US

(74) Walker, Ralph Francis, GlaxoSmithKline Corporate Intellectual Property (CN9.25.1) 980 Great West Road, Brentford, Middlesex TW8 9GS, GB

---

(51) **Int.Cl.[7]: A61F 2/14** *(11)* **1622546**
A61F 2/16
(96) 04730467.0 *(96)* 2004 04 30
(97) 2006 02 08

(86) DE2004000906
(87) WO2004098463
(30) 10320584, 2003 05 07, DE

(54) DIAPHRAGM TO BE IMPLANTED INTO THE ANTERIOR SECTION OF A HUMAN EYE

(71) Hermeking, Heino, Dr., Falkenberg 137, 42113 Wuppertal, DE

(72) Hermeking, Heino, Dr., Falkenberg 137, 42113 Wuppertal, DE

(74) Meyer-Roedern, Giso, Bergheimer Strasse 10-12, 69115 Heidelberg, DE

---

(51) **Int.Cl.[7]: A61F 2/14** *(11)* **1622547**
A61F 2/16
(96) 04738489.6 *(96)* 2004 05 06
(97) 2006 02 08

(86) DE2004000961
(87) WO2004098464
(30) 10320584, 2003 05 07, DE

(54) IRIS PROSTHETIC SYSTEM

(71) Hermeking, Heino, Dr., Falkenberg 137, 42113 Wuppertal, DE

(72) Hermeking, Heino, Dr., Falkenberg 137, 42113 Wuppertal, DE

(74) Meyer-Roedern, Giso, Bergheimer Strasse 10-12, 69115 Heidelberg, DE

---

(51) **Int.Cl.[7]: A61F 2/16** (11) **1624829**
(96) 03816998.3 (96) 2003 05 20
(97) 2006 02 15
(86) DE2003001649
(87) WO2004103221
(54) FIXING RING FOR PERFORMING ENDOCAPSULAR OR EXTRACAPSULAR PROTHETIC RECONSTRUCTION IN THE FRONT SECTION AREA OF THE HUMAN EYE
(71) Hermeking, Heino, Dr., Falkenberg 137, 42113 Wuppertal, DE
(72) Hermeking, Heino, Dr., Falkenberg 137, 42113 Wuppertal, DE
(74) Meyer-Roedern, Giso, Bergheimer Strasse 10-12, 69115 Heidelberg, DE

(51) **Int.Cl.[7]: A61F 5/44** F16K 3/26 (11) **1624834**
(96) 04733764.7 (96) 2004 05 19
(97) 2006 02 15
(86) DK2004000356
(87) WO2004103229
(30) 200300771, 2003 05 22, DK
(54) DISPOSABLE VALVE UNIT FOR REGULATING A FLOW OF URINE
(71) Unimedical A/S, Engmosen 1, 3540 Lynge, DK
(72) IVERSEN, Jørgen, Horsekjr 26, DK-4660 Store Heddinge, DK
(74) Sundien, Thomas, Zacco Denmark A/S, Hans Bekkevolds Allé 7, 2900 Hellerup, DK

(51) **Int.Cl.[7]: A61F 5/44** A61M 1/00 (11) **1622552**
(96) 04732576.6 (96) 2004 05 13
(97) 2006 02 08
(86) DK2004000342
(87) WO2004100842
(30) 200300732, 2003 05 14, DK
(54) A BAG FOR COLLECTING LIQUID
(71) Unomedical A/S, Engmosen 1, 3540 Lynge, DK
(72) STISEN, Borge, Gyldenlund, Boserupvej 25, 3230 Grsted, DK
(74) Sundien, Thomas, Zacco Denmark A/S, Hans Bekkevolds Allé 7, 2900 Hellerup, DK

(51) **Int.Cl.[7]: A61H 31/00** A61N 1/38 A61N 1/39 (11) **1622562**
(96) 04732243.3 (96) 2004 05 11
(97) 2006 02 08
(86) SE2004000712
(87) WO2004112683
(30) 470229 P, 2003 05 12, US
456088, 2003 06 06, US
(54) SYSTEMS AND PROCEDURES FOR TREATING CARDIAC ARREST
(71) Jolife AB, Ideon, 223 70 Lund, SE
(72) STEEN, Stig, Kors kersvägen 11, S-226 50 Lund, SE
(74) von dem Borne, Andreas, Patentanwälte Andrejewski, Honke & Sozien Postfach 10 02 54, 45127 Essen, DE

(51) **Int.Cl.[7]: A61K 6/00** (11) **1624846**
(96) 04751454.2 (96) 2004 05 06
(97) 2006 02 15
(86) US2004014065
(87) WO2004100882
(30) 469603 P, 2003 05 06, US
(54) INHIBITION OF DRUG BINDING TO SERUM ALBUMIN
(71) SYNTONIX PHARMACEUTICALS, INC., 9 Fourth Avenue, Waltham, MA 02451, US
(72) BITONTI, Alan, J., 32 Carlton Drive, Acton, MA 01720, US
PALOMBELLA, Vito, J., 15 Morningside Road, Needham, MA 02492, US
STATTEL, James, M., 20 Sargent Avenue, Leominster, MA 01453, US
PETERS, Robert, T., 51 Newfield Street, West Roxbury, MA 02132, US
(74) Schlich, George William, HLBBshaw Shaw House Pegler Way, Crawley RH11 7AF, GB

(51) **Int.Cl.[7]: A61K 6/00** (11) **1622569**
(96) 04760368.3 (96) 2004 04 23
(97) 2006 02 08
(86) US2004012672
(87) WO2004096139
(30) 466159 P, 2003 04 24, US
534501 P, 2004 01 06, US
(54) AZA SPIRO ALKANE DERIVATIVES AS INHIBITORS OF METALLPROTEASES
(71) INCYTE CORPORATION, Experimental Station, Building 336, Rt.141 & Henry Clay Road, Wilmington, DE 19880, US
(72) YAO, Wenqing, 748 Meadowbank Road, Kennett Square, PA 19348, US
ZHOU, Jincong, 817 Forwood Drive, Boothwyn, PA 19061, US
XU, Meizhong, 8 Fritze Court, Hockessin, DE 19707, US
ZHANG, Fenglei, 639 South Broad Street, Apartment E2, Lansdale, PA 19446, US
METCALF, Brian, 297 Lakefield Place, Moraga, CA 94556, US
(74) Hallybone, Huw George, Carpmaels and Ransford, 43-45 Bloomsbury Square, London WC1A 2RA, GB

(51) **Int.Cl.[7]: A61K 6/00** (11) **1622570**
(96) 04760431.9 (96) 2004 04 26
(97) 2006 02 08
(86) US2004013099
(87) WO2004096148
(30) 465891 P, 2003 04 25, US
676694, 2003 09 30, US
(54) TISSUE PROTECTIVE CYTOKINE RECEPTOR COMPLEX, ASSAYS FOR IDENTIFYING TISSUE PROTECTIVE COMPOUNDS AND USES THEREOF
(71) The Kenneth S. Warren Institute, Inc., 712 Kitchawan Road, Ossining, NY 10562, US
(72) BRINES, Michael, 1 Wepawaug Road, Woodbridge, CT 06525, US
CERAMI, Anthony, 49 Bramblebush Drive, Croton-on-Hudson, NY 10520, US
GHEZZI, Pietro, Via Mac Mahon No. 82, I-20155 Milan, IT
FIORDALISO, Fbio, Via Lorenzo di Credi 10, I-20149 Milan, IT
FRATELLI, Maddalena, Via Costanza 4, I-20146 Milan, IT
LEIST, Marcel, Kloeverbladsgade 14.1, DK-2500 Valby, DK
NIELSEN, Mette, Gladsaxevej 73.3. th, DK-2860 Soborg, DK
SAGER, Thomas, Stormosevej 35, DK-2765 Smorum, DK
PEDERSEN, Lars, Ostergaard, Ved Vigen 14, DK-2400 Copenhagen, DK
GERWIEN, Jens, Haraldsgade 52, 1.tv, DK-2100 Copenhagen, DK
COLEMAN, Thomas, 20 Emery Street, Mt. Kisco, NY 10549, US
(74) Jones Day, Rechtsanwälte, Attorneys-at-Law, Patentanwälte Prinzregentenstrasse 11, D-80538 München, DE

(51) **Int.Cl.[7]: A61K 8/18** *(11)* **1622579**
(96) 04760943.3 *(96)* 2004 05 07
(97) 2006 02 08
(86) US2004014468
(87) WO2004100889
(30) 436310, 2003 05 12, US
(54) COSMETIC COMPOSITIONS AND METHODS FOR USING SAME TO IMPROVE THE AESTHETIC APPEARANCE OF SKIN
(71) AVON PRODUCTS, INC., Avon Place, Suffern, NY 10901, US
(72) MAHALINGAM, Harish, 9 Dickinson Court, Ledgewood, NJ 07852, US
KYROU, Christos, D., 6 Cara Court, Goshen, NY 10924, US
TRAUDT, Michael, 17 Mountainview Drive, Brookfield, CT 08064, US
PTCHELINTSEV, Dmitri, 1 Second Street, APT. 1408, Jersey City, NJ 07302, US
(74) Vossius & Partner, Siebertstrasse 4, 81675 München, DE

(51) **Int.Cl.[7]: A61K 9/22** *(11)* **1622591**
(96) 04731419.0 *(96)* 2004 05 06
(97) 2006 02 08
(86) IB2004001424
(87) WO2004098572
(30) PCT/IB03/01771, 2003 05 06, WO
DE08182004, 2004 04 30, IN
(54) BIPHASIC RELEASE OF GLIPIZIDE FROM MONOCOMPARTMENT OSMOTIC DOSAGE FORM
(71) RANBAXY LABORATORIES, LTD., 19, Nehru Place, New Delhi 110 019, IN
(72) SANKAR, Ramakrishnan, 24, River Bank Street, Madukkur, Thanjavur District 614903, Tamil Nadu, IN
VISWANATHAN, Narayanan Badri, Plot 35, 2nd Main Road, Kannan Nagar, Madipakkam, Chennai 600 091, Tamil Nadu, IN
RAGHUVANSHI, Rajeev Singh, D8/8131, Vasant Kunj, New Delhi 110070, IN
RAMPAL, Ashok Kumar, 14, Sewa Nagar, Ram Tirath Road, Amritsar 143001, Punjab, IN
(74) Gilholm, Stephen Philip, Ranbaxy Laboratories Limited Intellectual Property Department 20 Balderton Street, London W1K 6TL, GB

(51) **Int.Cl.[7]: A61K 9/51** *(11)* **1620078**
A61K 31/7036
(96) 04750640.7 *(96)* 2004 04 26
(97) 2006 02 01
(86) US2004012755
(87) WO2004098564
(30) 467400 P, 2003 05 02, US
(54) BIODEGRADABLE NANOPARTICLES COMPRISING AN AMINOGLYCOSIDE AND A POLYMER LIKE A POLYSACCHARIDE
(71) THE BOARD OF TRUSTEES OF THE UNIVERSITY OF ILLINOIS, 352 Henry Administration Building, 506 South Wright Street, Urbana, Illinois 61801, US
(72) POPESCU, Carmen, 425 Elm 5D, Deerfield, IL 60015, US
ONYUKSEL, Hayat, 4146 Clausen Avenue, Western Springs, IL 60558, US
(74) Franzolin, Luigi, STUDIO TORTA S.r.l., Via Viotti, 9, 10121 Torino, IT

(51) **Int.Cl.[7]: A61K 31/00** *(11)* **1098638**
A61K 31/425
A61K 31/44
(96) 99934911.1 *(96)* 1999 07 21
(97) 2006 02 15
(86) GB1999002358
(87) WO2000004889
(30) 9815871, 1998 07 21, GB
9815872, 1998 07 21, GB
(54) USE OF A GLUCOSE UPTAKE ENHANCER FOR REDUCING POST-ISCHEMIC INJURY OF THE HEART
(71) SMITHKLINE BEECHAM PLC, 980 Great West Road, Brentford, Middlesex TW8 9GS, GB
Laboratoire Glaxosmithkline S.A.S., 100, route de Versailles, 78163 Marly-le-Roi Cedex, FR
(72) BRIL, Antoine Michel A., SmithK. Beecham Lab. Ph., Unité de Recherche, Rue du Chesnay-Beauregard, Boîte postale 58, 35762 Saint-Grégoire, FR
BUCKINGHAM, Robin Edwin, SmithK. Beecham Pharmac., New Frontiers Science Park South, Third Avenue, Harlow, Essex CM19 5AW, GB
KHANDOUDI, Nassirah, SmithKline Beecham Lab. Phar., Unité de Recherche, Rue du Chesnay-Beauregard, Boîte postale 58, 35762 Saint-Grégoire, FR
(74) Rutter, Keith, GlaxoSmithKline Corporate Intellectual Property (CN9.25.1) 980 Great West Road, Brentford, Middlesex TW8 9GS, GB

(51) **Int.Cl.[7]: A61K 31/137** *(11)* **1621190**
A61P 25/28
(96) 05024293.2 *(96)* 1999 10 08
(97) 2006 02 01
(30) 103742 P, 1998 10 09, US
(54) Deprenyl compounds for treating Multiple Sclerosis
(71) Shankar, L. Sai Latha, Apartment 19, 323 East 88th Street, New York, NY 10128, US
Tratton, William G., 8 Halliday Court, Purchase NY 10577, US
Tratton, Nadine, 8 Halliday Court, Purchase NY 10577, US
(72) Shankar, L. Sai Latha, Apartment 19, 323 East 88th Street, New York, NY 10128, US
Tratton, William G., 8 Halliday Court, Purchase NY 10577, US
Tratton, Nadine, 8 Halliday Court, Purchase NY 10577, US
(74) Plougmann & Vingtoft A/S, Sundkrogsgade 9, P.O. Box 831, 2100 Copenhagen O, DK

(51) **Int.Cl.[7]: A61K 31/277** *(11)* **1622604**
A61K 9/16
A61K 9/48
A61K 9/20
A61P 13/08
(96) 04732612.9 *(96)* 2004 05 13
(97) 2006 02 08
(86) EP2004005189
(87) WO2004100944
(30) 470224 P, 2003 05 14, US
(54) BICALUTAMIDE FORMS, COMPOSITIONS, AND PROCESSES THEREOF
(71) Synthon B.V., Microweg 22, 6545 CM Nijmegen, NL
(72) SILES ORTEGA, Arturo, C/Castello, 1, Poligono las Salinas, E-08830 Sant Boi de Llobregat, ES
CUCALA ESCOI, Joan, C/Castello, 1, Poligono Las Salinas, E-08830 Sant Boi de Llobregat, ES
(74) Prins, Hendrik Willem, Arnold & Siedsma, Advocaten en Octrooigemachtigden, Sweelinckplein 1, 2517 GK Den Haag, NL

(51) **Int.Cl.[7]: A61K 31/337** A61P 35/00 (11) **1623706**

(96) 05019860.5 (96) 2002 02 26 (97) 2006 02 08

(30) 271944 P, 2001 02 28, US

(54) Metronomic dosing of taxanes for inhibiting tumor growth

(71) Bristol-Myers Squibb Company, P.O. Box 4000, Princeton, NJ 08543-4000, US

(72) Fargnoli, Joseph, 367 Cafferty Road, Pipersville, PA 18947, US
Rose, William C., 362 Cafferty Road, Pipersville, PA 18947, US
Trail, Pamela, 26 Silo Hill Road, Madison, CT 06443, US

(74) Vossius & Partner, Siebertstrasse 4, 81675 München, DE

(51) **Int.Cl.[7]: A61K 31/405** A61K 31/205 (11) **1623708**

(96) 05105620.8 (96) 1998 06 18 (97) 2006 02 08

(30) RM970390, 1997 07 01, IT

(54) Pharmaceutical composition comprising acetyl L-carnitine in combination with a statine for treating pathologies brought about by an altered lipid metabolism

(71) SIGMA-TAU Industrie Farmaceutiche Riunite S.p.A., Viale Shakespeare, 47, 00144 Roma, IT

(72) Cavazza, Claudio, Dr., SIGMA-TAU Industrie Farmaceutiche Riunite S.p.A., Viale Shakespeare 47, I-00144, Rome, IT

(74) Spadaro, Marco, Cavattoni-Raimondi Viale dei Parioli 160, 00197 Roma, IT

(51) **Int.Cl.[7]: A61K 31/403** C07D209/52 C07D403/06 A61P 1/00 A61P 11/00 A61P 13/00 (11) **1620087**

(96) 04700488.2 (96) 2004 01 07 (97) 2006 02 01

(86) IB2004000012

(87) WO2004089364

(30) PCT/IB03/01367, 2003 04 11, WO

(54) AZABICYCLO DERIVATIVES AS MUSCARINIC RECEPTOR ANTAGONISTS

(71) RANBAXY LABORATORIES, LTD., 19, Nehru Place, New Delhi 110 019, IN

(72) SALMAN, Mohammad, 13 Hampshire Drive, Plainsboro, NJ 08536, US
MEHTA, Anita, 756 Old Checker Road, Buffalo Grove, IL 60089, US
SARMA, Pakala Kumara Savithru, 1091, 17B, IFFCO Colony, 122001 Gurgaon, Haryana, IN
KUMAR, Naresh, C-1796, Palam Vihar, 122017 Gurgaon, Haryana, IN
DHARMARAJAN, Sankaranarayanan, Gurera House, 811, Sector 17A, 122001 Gurgaon, Haryana, IN
KAUR, Kirandeep, 170 HBC, Sector -15, 122001 Gurgaon, Haryana, IN
CHUGH, Anita, RA-36, Inderpuri, 110012 New Delhi, Delhi, IN

(74) Gilholm, Stephen Philip, Ranbaxy Laboratories Limited Intellectual Property Department 20 Balderton Street, London W1K 6TL, GB

(51) **Int.Cl.[7]: A61K 31/41** A61K 31/4178 A61K 31/416 A61P 3/10 A61P 9/10 C12Q 1/00 (11) **1622607**

(96) 04730529.7 (96) 2004 04 30 (97) 2006 02 08

(86) EP2004004616

(87) WO2004096211

(30) 10319592, 2003 05 02, DE

(54) ANGIOTENSIN II RECEPTOR BLOCKERS FOR PREVENTING THE DEVELOPMENT OR PROGRESSION OF MICROVASCULAR DISEASE DUE TO DIABETES

(71) Boehringer Ingelheim International GmbH, Binger Strasse 173, 55216 Ingelheim am Rhein, DE

(72) YAMAGISHI, Sho-ichi, 1319-1-101 Kokubumachi, Kurume, Fukuoka 839-0863, JP

(51) **Int.Cl.[7]: A61K 31/415** A61K 31/44 C07D233/02 C07D401/00 (11) **1622608**

(96) 04749522.1 (96) 2004 03 29 (97) 2006 02 08

(86) US2004009667

(87) WO2004087075

(30) 458845 P, 2003 03 28, US
465281 P, 2003 04 21, US

(54) COMPOSITIONS AND METHODS FOR TREATING CANCER

(71) Threshold Pharmaceuticals, Inc., 1300 Seaport Boulevard, 5th Floor, Redwood City, CA 94063, US

(72) MATTEUCCI, Mark, 135 Fawn Lane, Portola Valley, CA 94028, US
RAO, Photon, 1044 Helm Lane, Forster City, CA 94404, US
DUAN, Jian-Xin, 1233 Marcie Circle, South San Francisco, CA 94080, US

(74) Roques, Sarah Elizabeth, J.A. Kemp & Co. 14 South Square Gray's Inn, London WC1R 5JJ, GB

(51) **Int.Cl.[7]: A61K 31/415** (11) **1622609**

(96) 04760459.0 (96) 2004 04 29 (97) 2006 02 08

(86) US2004013468

(87) WO2004096154

(30) 466540 P, 2003 04 29, US
471554 P, 2003 05 19, US
495034 P, 2003 08 14, US
549977 P, 2004 03 04, US
554581 P, 2004 03 19, US
556390 P, 2004 03 25, US

(54) METHODS FOR TREATING DEGENERATIVE DISEASES/INJURIES

(71) SMITHKLINE BEECHAM CORPORATION, One Franklin Plaza, P.O. Box 7929, Philadelphia, Pennsylvania 19101, US

(72) ERICKSON-MILLER, Connie, L., 1250 South Collegeville Road, Collegeville, PA 19426, US
JENKINS, Julian, 1250 Collegeville Road, Collegeville, PA 19426, US

(74) Breen, Anthony Paul, GlaxoSmithKline Corporate Intellectual Property (CN9.25.1) 980 Great West Road, Brentford, Middlesex TW8 9GS, GB

(51) **Int.Cl.[7]: A61K 31/4155** C07D401/12 C07D451/02 A61P 29/00 (11) **1622610**

(96) 04751319.7 (96) 2004 05 05 (97) 2006 02 08

(86) US2004013875
(87) WO2004100946
(30) 468285 P, 2003 05 06, US
(54) 1-(2H-PYRAZOL-3-YL)-3- 4-[1-(BENZOYL)-PIPERIDIN-4-YLMETHYL]-PHENYL -UREA DERIVATIVES AND RELATED COMPOUNDS AS INHIBITORS OF P38 KINASE AND/OR TNF INHIBITORS FOR THE TREATMENT OF INFLAMMATIONS
(71) AVENTIS PHARMACEUTICALS INC., 300 Somerset Corporate Boulevard, Bridgewater, New Jersey 08807-2854, US
(72) BORCHERDING, David, R., 8080 North Delaware Drive, Bangor, PA 18013, US
GROSS, Alexandre, 245 Eighth Street, Jersey City, NJ 07302, US
SHUM, Patrick, Wai-Kwok, 22 Timberwick Drive, Flemington, NJ 08822, US
WILLARD, Nicole, 39 W. Ashland St., 3, Doylestown, PA 18901, US
FREED, Brian, S., 47 Puddingstone Way, Phillipsburg, NJ 08865, US
(74) Wein, Elmar Michael, Sanofi-Aventis Deutschland GmbH Patent- und Lizenzabteilung Industriepark Höchst Gebaüde K 801, 65926 Frankfurt am Main, DE

---

(51) **Int.Cl.[7]: A61K 31/4184** A61K 31/41 A61K 9/20 *(11)* **1622612**
(96) 04729635.5 *(96)* 2004 04 27 *(97)* 2006 02 08
(86) EP2004004425
(87) WO2004096215
(30) 10319450, 2003 04 30, DE
(54) PHARMACEUTICAL FORMULATION OF THE SODIUM SALT OF TELMISARTAN
(71) Boehringer Ingelheim International GmbH, Binger Strasse 173, 55216 Ingelheim am Rhein, DE
(72) KOHLRAUSCH, Anja, Fünf Linden 31, 88400 BIBERACH, DE

---

(51) **Int.Cl.[7]: A61K 31/4375** A61K 31/496 A61K 31/497 A61K 31/506 A61K 31/5377 A61K 31/541 C07D471/04 C07D401/14 C07D403/14 C07D417/14 C07D413/14 *(11)* **1622615**
(96) 04751959.0 *(96)* 2004 05 12 *(97)* 2006 02 08
(86) US2004014814
(87) WO2004101512
(30) 470059 P, 2003 05 13, US
(54) NAPHTHYRIDINE INTEGRASE INHIBITORS
(71) SMITHKLINE BEECHAM CORPORATION, One Franklin Plaza, P.O. Box 7929, Philadelphia, Pennsylvania 19101, US
(72) JOHNS, Brian A., GlaxoSmithKline, Five Moore Drive, PO Box 13398, Research Triangle Park, NC 27709, US
(74) Crawley, Karen Anne, GlaxoSmithKline Corporate Intellectual Property (CN9.25.1) 980 Great West Road, Brentford, Middlesex TW8 9GS, GB

---

(51) **Int.Cl.[7]: A61K 31/4365** A61K 31/4355 C07D491/048 C07D495/04 *(11)* **1620094**
(96) 04760864.1 *(96)* 2004 04 29 *(97)* 2006 02 01
(86) US2004013668
(87) WO2004100947
(30) 468175 P, 2003 05 06, US
(54) NOVEL CHEMICAL COMPOUNDS
(71) SMITHKLINE BEECHAM CORPORATION, One Franklin Plaza, P.O. Box 7929, Philadelphia, Pennsylvania 19101, US
(72) MIYAZAKI, Yasushi, Tsukuba Research Laboratories, 43 Wadai, Tsukuba-shi, Ibaraki, JP
(74) Learoyd, Stephanie Anne, GlaxoSmithKline Corporate Intellectual Property (CN9.25.1) 980 Great West Road, Brentford, Middlesex TW8 9GS, GB

---

(51) **Int.Cl.[7]: A61K 31/4402** C07C237/20 C07D213/40 C07C311/16 A61K 31/164 C07D217/02 C07D209/44 A61K 31/4035 A61K 31/472 *(11)* **1624868**
(96) 04730338.3 *(96)* 2004 04 29 *(97)* 2006 02 15
(86) IB2004001519
(87) WO2004100950
(30) 03010944, 2003 05 15, EP 0329874, 2003 12 23, GB
(54) "(2-HYDROXY-2-(4-HYDROXY-3-HYDOXYMETHYLPHENYL)-ETHYLAMINO)-PROPYL!PHENYL DERIVATIVES AS BETA2 AGONISTS
(71) Pfizer Limited, Ramsgate Road, Sandwich, Kent CT13 9NJ, GB
(72) BUNNAGE, Mark Edward, Pfizer Global Research & Development Ramsgate Road, Sandwich, Kent CT13 9NJ, GB
GLOSSOP, Paul, Alan, Pfizer Global Research & Development Ramsgate Road, Sandwich, Kent, CT13 9NJ, GB
LANE, Charlotte Alice Louise, Pfizer Global Research & Development Ramsgate Road, Sandwich, Kent CT13 9NJ, GB
LEWTHWAITE, Russell Andrew, Pfizer Global Research & Development Ramsgate Road, Sandwich, Kent CT13 9NJ, GB
(74) Pringot, Thomas, Pfizer European Pharma Patent Dept. 23/25 Avenue du Docteur Lannelongue, F-75668 Paris Cedex 14, FR

---

(51) **Int.Cl.[7]: A61K 31/4439** A61K 47/32 A61K 9/16 A61K 9/26 A61K 9/32 A61K 9/50 *(11)* **1624869**
(96) 04741525.2 *(96)* 2004 05 07 *(97)* 2006 02 15
(86) EP2004050729
(87) WO2004098594
(30) 03010328, 2003 05 08, EP 04001754, 2004 01 28, EP
(54) DOSAGE FORM CONTAINING PANTOPRAZOLE AS ACTIVE INGREDIENT
(71) ALTANA Pharma AG, Byk-Gulden-Strasse 2, 78467 Konstanz, DE

(72) ANSTETT-KLEIN, Isabel, Sierenmoosstr. 5, 78464 Konstanz, DE
DIETRICH, Rango, Im Tiergarten 16, 78465 Konstanz, DE
NEY, Hartmut, Peter-Thumb-Str. 46, 78464 Konstanz, DE
SCHILLER, Marc, Finkenweg 1, 78315 Radolfzell, DE
SCHÄFER-PREUSS, Sabine, Hittisheimerstr. 18D, 78224 Singen, DE
HARTMANN, Manfred, Gutenbergweg 3, 78467 Konstanz, DE

(74) Kratzer, Bernd, ALTANA Pharma AG, Patentabteilung, Byk-Gulden-Strasse 2, 78467 Konstanz, DE

---

(51) **Int.Cl.[7]: A61K 31/4439** A61K 47/32 A61K 9/16 A61K 9/26 A61K 9/32 A61K 9/50 *(11)* **1624870**

(96) 04741526.0 *(96)* 2004 05 07 *(97)* 2006 02 15

(86) EP2004050730

(87) WO2004098577

(30) 03010368, 2003 05 08, EP
04001759, 2004 01 28, EP

(54) DOSAGE FORM CONTAINING (S)-PANTOPRAZOLE AS ACTIVE INGREDIENT

(71) ALTANA Pharma AG, Byk-Gulden-Strasse 2, 78467 Konstanz, DE

(72) ANSTETT-KLEIN, Isabel, Sierenmoosstr. 5, 78464 Konstanz, DE
DIETRICH, Rango, Im Tiergarten 16, 78465 Konstanz, DE
HARTMANN, Manfred, Gutenbergweg 3, 78467 Konstanz, DE
NEY, Hartmut, Peter-Thumb-Str. 46, 78464 Konstanz, DE
SCHÄFER-PREUSS, Sabine, Hittisheimerstr. 18D, 78224 Singen, DE
SCHILLER, Marc, Finkenweg 1, 78315 Radolfzell, DE

(74) Kratzer, Bernd, ALTANA Pharma AG, Patentabteilung, Byk-Gulden-Strasse 2, 78467 Konstanz, DE

---

(51) **Int.Cl.[7]: A61K 31/44** C07D471/14 C07D471/16 *(11)* **1620095**

(96) 04760293.3 *(96)* 2004 04 20 *(97)* 2006 02 01

(86) US2004012187

(87) WO2004096130

(30) 465123 P, 2003 04 24, US

(54) INHIBITORS OF AKT ACTIVITY

(71) Merck & Co., Inc., 126 East Lincoln Avenue, Rahway, New Jersey 07065-0907, US

(72) BILODEAU, Mark, T., 126 East Lincoln Avenue, Rahway, NJ 07065-0907, US
WU, Zhicai, 126 East Lincoln Avenue, Rahway, NJ 07065-0907, US

(74) Horgan, James Michael Frederic, Merck & Co., Inc., Terlings Park, Eastwick Road, Harlow, Essex CM20 2QR, GB

---

(51) **Int.Cl.[7]: A61K 31/443** A61P 17/00 A61P 17/06 A61P 17/08 C07D405/06 *(11)* **1621196**

(96) 04721318.6 *(96)* 2004 03 17 *(97)* 2006 02 01

(86) JP2004003554

(87) WO2004082683

(30) 2003071822, 2003 03 17, JP

(54) THERAPEUTIC AND/OR PREVENTIVE AGENT FOR CHRONIC SKIN DISEASE

(71) KYOWA HAKKO KOGYO CO., LTD., 6-1, Ohtemachi 1-chome, Chiyoda-ku, Tokyo 100-8185, JP

(72) HARADA, Daisuke, c/o Pharm. Research Center, KYOWA HAKKO KOGYO CO., LTD, 1188, Shimotogari, Nagaizumo-cho,Sunto-gun,Shizuoka411-8731, JP
MASAKI, Shigehiro, c/o Pharmac. Research Center, KYOWA HAKKO KOGYO CO., LTD, 1188, Shimotogari, Nagaizumo-cho,Sunto-gun,Shizuoka411-8731, JP
MANABE, Haruhiko, c/o Pharmac. Resesarch Center, KYOWA HAKKO KOGYO CO., LTD, 1188, Shimotogari, Nagaizumo-cho,Sunto-gun,Shizuoka411-8731, JP

(74) Casalonga, Axel, BUREAU D.A. CASALONGA - JOSSE Paul-Heyse-Strasse 33, 80336 München, DE

---

(51) **Int.Cl.[7]: A61K 31/455** A61K 31/00 A61K 31/403 A61K 31/437 A61K 31/538 A61P 3/06 *(11)* **1624871**

(96) 04785539.0 *(96)* 2004 05 13 *(97)* 2006 02 15

(86) US2004014980

(87) WO2004103370

(30) 470665 P, 2003 05 15, US

(54) METHOD OF TREATING ATHEROSCLEROSIS, DYSLIPIDEMIAS AND RELATED CONDITIONS AND PHARMACEUTICAL COMPOSITIONS

(71) Merck & Co., Inc. (a New Jersey corp.), 126 East Lincoln Avenue, Rahway, N.J. 07065, US
Merck Frosst Canada Ltd., 16711 Trans-Canada Highway, Kirkland, Québec H9H 3L1, CA

(72) CHENG, Kang, 126 East Lincoln Avenue, Rahway, NJ 07065-0907, US
WATERS, M., Gerard, 126 East Lincoln Avenue, Rahway, NJ 07065-0907, US
METTERS, Kathleen, M., 16711 Trans-Canada Highway, Kirkland, Québec H9H 3L1, CA
O'NEILL, Gary, 16711 Trans-Canada Highway, Kirkland, Québec H9H 3L1, CA

(74) Horgan, James Michael Frederic, Merck & Co., Inc. European Patent Department Terlings Park Eastwick Road, Harlow, Essex CM20 2QR, GB

---

(51) **Int.Cl.[7]: A61K 31/48** C07D457/06 *(11)* **1620100**

(96) 04744162.1 *(96)* 2004 04 20 *(97)* 2006 02 01

(86) IB2004002512

(87) WO2004094368

(30) 15554503, 2003 04 21, IL

(54) NEW FORMS OF CABERGOLINE

(71) Finetech Laboratories Ltd., Technion City, P.O. Box 3557, 31032 Haifa, IL
Gutman, Arie, 9/22 Shindler Street, 31032 Haifa, IL
Tishin, Boris, 46/2 Leon Blum, 38532 Haifa, IL
Vilenski, Alex, 13A, Haaliya Hashnia, 35254 Haifa, IL
Agazade, Albay, 95/46, Shd. Ben-Gurion, 26424 Kiriat Motzkin, IL
Pertzikov, Boris, Nativ Harimon 4, 36781 Haifa, IL
Nisnevich, Gennady, 23 Margalit Street, 34464 Haifa, IL

(72) GUTMAN, Arie, 9/22 Shindler Street, 31032 Haifa, IL
TISHIN, Boris, 46/2 Leon Blum, 38532 Haifa, IL
VILENSKI, Alex, 13A, Haaliya Hashnia, 35254 Haifa, IL

AGAZADE, Albay, 95/46, Shd. Ben-Gurion, 26424 Kiriat Motzkin, IL
PERTZIKOV, Boris, Nativ Harimon 4, 36781 Haifa, IL
NISNEVICH, Gennady, 23 Margalit St., 34464 Haifa, IL

(74) Nachshen, Neil Jacob, D Young & Co 120 Holborn, London EC1N 2DY, GB

---

(51) **Int.Cl.[7]: A61K 31/496** C07C255/19 C07D295/185 C07D213/74 C07D211/82 C07D211/18 C07D209/08 C07D217/16 C07D205/04 C07D215/14 A61K 31/44 A61P 29/00 *(11)* **1620102**

(96) 04750987.2 *(96)* 2004 04 30 *(97)* 2006 02 01

(86) US2004013360

(87) WO2004099150

(30) 466567 P, 2003 04 30, US
833678, 2004 04 28, US

(54) 3-(1-NAPHTHYL)-2-CYANOPROPANOIC ACID DERIVATIVES AS ESTROGEN RECEPTOR LIGANDS

(71) Wyeth, Five Giralda Farms, Madison, New Jersey 07940, US

(72) CAGGIANO, Thomas, J., 350 Stockham Avenue, Morrisville, PA 19067, US
BRAZZALE, Antony, A., 7 Arbor Lane, Levittown, PA 19055, US
MOORE, William, Jay, 108 Fox Run Drive, Collegeville, PA 19426, US
KIM, Callain, Younghee, 300 Neborlea Way, Collegeville, PA 19426, US

(74) Wileman, David Francis, Wyeth Pharmaceuticals, Huntercombe Lane South, Taplow Maidenhead, Berkshire SL6 OPH, GB

---

(51) **Int.Cl.[7]: A61K 31/498** A61K 31/517 A61K 45/06 A61P 35/00 A61P 9/12 *(11)* **1620104**

(96) 04731049.5 *(96)* 2004 05 04 *(97)* 2006 02 01

(86) GB2004001939

(87) WO2004098604

(30) 0310401, 2003 05 07, GB

(54) THERAPEUTIC AGENTS COMPRISING AN ANTI-ANGIOGENIC AGENT IN COMBINATION WITH AN SRC-INHIBITOR AND THEIR THERAPEUTIC USE

(71) AstraZeneca AB, Sodertalje, 151 85, SE

(72) CURWEN, Jon Owen, AstraZeneca R & D Alderley, Alderley Park, Macclesfield, Cheshire SK10 4TG, GB
WEDGE, Stephen Robert, AstraZeneca R & D Alderley, Alderley Park, Macclesfield, Cheshire SK10 4TG, GB

(74) Tait, Brian Steele, AstraZeneca AB, Global Intellectual Property, 151 85 Sodertalje, SE

---

(51) **Int.Cl.[7]: A61K 31/495** A61K 31/496 C07D241/04 C07D241/08 C07D403/04 *(11)* **1622618**

(96) 04751262.9 *(96)* 2004 05 03 *(97)* 2006 02 08

(86) US2004013803

(87) WO2004098602

(30) 467442 P, 2003 05 01, US
546393 P, 2004 02 19, US
837519, 2004 04 30, US

(54) MELANOCORTIN RECEPTOR-SPECIFIC COMPOUNDS

(71) Palatin Technologies, Inc., Cedar Brook Corporate Center, 4-C Cedar Brook Drive, Cranbury, NJ 08512, US

(72) SHARMA, Shubh, D., 6 Petty Road, Cranbury, NJ 08512, US
SHI, Yi-Qun, 18 Aldrich Street, East Brunswick, NJ 08816, US
WU, Zhijun, 71 Marion Drive, Plainsboro, NJ 08536, US
RAJPUROHIT, Ramesh, 54 Nostrand Road, Hillsboro, NJ 08844, US
SHADIACK, Annette, M., 11 Leahy Court, Somerset, NJ 08873, US
PURMA, Papireddy, 6-07 Fox Run Drive, Plainsboro, NJ 08536, US
BURRIS, Kevin, D., 107 Glenwood Drive, Washington Crossing, PA 18977, US

(74) Kupecz, Arpad, Octrooibureau Los en Stigter B.V. Postbox 20052, 1000 HB Amsterdam, NL

---

(51) **Int.Cl.[7]: A61K 31/498** A61K 31/5377 A61P 25/00 *(11)* **1624872**

(96) 04731050.3 *(96)* 2004 05 04 *(97)* 2006 02 15

(86) GB2004001926

(87) WO2004098579

(30) 0310881, 2003 05 12, GB

(54) COMBINATION OF A GLYCINE/NMDA ANTAGONIST AND A TACHYKININ NK-1 RECEPTOR ANTAGONIST FOR USE IN THE TREATMENT OF NEURODEGENERATION

(71) MERCK SHARP & DOHME LTD., Hertford Road, Hoddesdon, Hertfordshire EN11 9BU, GB

(72) Castro Pineiro, Jose Luis, Terlings Park, Eastwick Road, Harlow, Essex CM20 2QR, GB

(74) Horgan, James Michael Frederic, Merck & Co., Inc. European Patent Department Terlings Park Eastwick Road, GB-Harlow, Essex CM20 2QR, GB

---

(51) **Int.Cl.[7]: A61K 31/519** A61P 7/02 *(11)* **1622621**

(96) 04728114.2 *(96)* 2004 04 17 *(97)* 2006 02 08

(86) EP2004004097

(87) WO2004093881

(30) 465168 P, 2003 04 24, US

(54) USE OF DIPYRIDAMOLE OR MOPIDAMOLE FOR TREATMENT AND PREVENTION OF THROMBO-EMBOLIC DISEASES AND DISORDERS CAUSED BY EXCESSIVE FORMATION OF THROMBIN AND/OR BY ELEVATED EXPRESSION OF THROMBIN RECEPTORS

(71) Boehringer Ingelheim International GmbH, Binger Strasse 173, 55216 Ingelheim am Rhein, DE

(72) EISERT, Wolfgang, Nettelbeckstrasse 19, 30175 Hannover, DE
SEREBRUANY, Victor, L., 9101 East Stayman Drive, Elliott City, MD 21042, US

(51) **Int.Cl.[7]: A61K 31/522** A61P 1/08 A61K 31/495 *(11)* **1622622**
(96) 04701888.2 *(96)* 2004 01 14 *(97)* 2006 02 08
(86) DE2004000072
(87) WO2004064843
(30) 10301981, 2003 01 15, DE
(54) COMPOUND PREPARATION FOR DIZZINESS
(71) Hennig Arzneimittel GmbH & Co. KG, Liebigstrasse 1-2, 65439 Flörsheim, DE
(72) SCHLEENHAIN, Helga, Hennig Arzneimit. GmbH & Co. KG, Liebigstr. 1-2, 65439 Flörsheim, DE
(74) Schubert, Klemens, Müller & Schubert Patentanwälte Neue Promenade 5, 10178 Berlin, DE

---

(51) **Int.Cl.[7]: A61K 31/535** *(11)* **1620108**
(96) 04760705.6 *(96)* 2004 05 03 *(97)* 2006 02 01
(86) US2004013786
(87) WO2004098528
(30) 467029 P, 2003 05 01, US
(54) PYRAZOLE-AMINE COMPOUNDS USEFUL AS KINASE INHIBITORS
(71) Bristol-Myers Squibb Company, Route 206 & Province Line Road, Princeton, NJ 08543-4000, US
(72) DYCKMAN, Alaric, 7 Dorothea Terrace, Lawrenceville, NJ 08648, US
DAS, Jagabandhu, 38 Martin Lane, Mercerville, NJ 08619, US
LEFTHERIS, Katerina, 92 Richmond Drive, Skillman, NJ 08588, US
LIU, Chunjian, 52 Stanford Road East, Pennington, NJ 08534, US
MOQUIN, Robert, V., 9 Dogwood Court, East Brunswick, NJ 08816, US
WROBLESKI, Stephen, T., 1507 South Branch Drive, Whitehouse Station, NJ 08889, US
(74) Beacham, Annabel Rose, Frank B. Dehn & Co., European Patent Attorneys, 179 Queen Victoria Street, London EC4V 4EL, GB

---

(51) **Int.Cl.[7]: A61K 31/635** A61K 31/555 A61K 31/505 A61K 31/7072 A61P 35/00 *(11)* **1622624**
(96) 04730660.0 *(96)* 2004 04 30 *(97)* 2006 02 08
(86) JP2004006292
(87) WO2004098613
(30) 431569, 2003 05 08, US
(54) MEDICINAL COMPOSITIONS COMPRISING N-(3-CHLORO-1H-INDOL-7-YL)-4-SULFAMOYLBENZENESULFONAMIDE AND FURTHER CYTOSTATICS
(71) Eisai Co., Ltd., 6-10, Koishikawa 4-chome, Bunkyo-ku, Tokyo 112-8088, JP
(72) OZAWA, Yoichi, JP
(74) HOFFMANN EITLE, Patent- und Rechtsanwälte Arabellastrasse 4, D-81925 München, DE

---

(51) **Int.Cl.[7]: A61K 31/662** A61P 25/08 *(11)* **1622625**
(96) 04759562.4 *(96)* 2004 04 07 *(97)* 2006 02 08
(86) US2004011668
(87) WO2004091633
(30) 461571 P, 2003 04 09, US
(54) PHARMACEUTICAL COMPOSITIONS FOR INTRANASAL ADMINISTRATION OF [2-(8,9-DIOXO-2,6-DIAZABICYCLO [5.2.O] NON-1 (7)-EN-2-YL)ALKYL] PHOSPHONIC ACID AND DERIVATIVES AND METHODS OF USE THEREOF
(71) Wyeth, Five Giralda Farms, Madison, New Jersey 07940, US
(72) BENJAMIN, Eric, Joel, 3211 Morris Farm Drive, Jamestown, NC 27282, US
BAUDY, Reinhardt, Bernhard, P.O. Box 180, 5281 Harrington Court, Buckingham, PA 18912, US
BRANDT, Michael, Richard, 16 Lenape Road, Flemington, NJ 08822, US
(74) Talbott, Dawn Jacqueline, Wyeth Pharmaceuticals, Huntercombe Lane South, Taplow, Maidenhead, Berkshire SL6 0PH, GB

---

(51) **Int.Cl.[7]: A61K 31/7048** A61K 9/00 A61K 9/107 A61P 17/00 *(11)* **1620113**
(96) 04728811.3 *(96)* 2004 04 22 *(97)* 2006 02 01
(86) EP2004004950
(87) WO2004093886
(30) 0305048, 2003 04 24, FR
468994 P, 2003 05 09, US
(54) TOPICAL FORMULATION OF IVERMECTIN FOR THE TREATMENT OF DERMATOLOGICAL CONDITIONS
(71) Galderma S.A., Zugerstrasse 8, 6330 Cham, CH
(72) MANETTA, Vincent, 72 Creekwood Drive, Bordentown, NJ 08505, US
WATKINS, Gary, R., 176 Keswick Drive, Piscataway, NJ 08554, US
(74) Bernstein, Claire Jacqueline, L'OREAL D.I.P.I 25-29, Quai Aulagnier, 92600 Asnieres-sur-Seine, FR

---

(51) **Int.Cl.[7]: A61K 31/714** A61K 47/10 A61K 47/26 A61P 25/00 *(11)* **1621202**
(96) 04731472.9 *(96)* 2004 05 06 *(97)* 2006 02 01
(86) JP2004005973
(87) WO2004098614
(30) 2003129251, 2003 05 07, JP
(54) FREEZE-DRIED PREPARATION CONTAINING METHYLCOBALAMIN AND PROCESS FOR PRODUCING THE SAME
(71) Eisai Co., Ltd., Koishikawa, 4-6-10, Bunkyo-ku, Tokyo 112-088, JP
(72) KATO, Akira c/o Kawashima Industrial Park, Eisai Co., Ltd.; 1, Kawashimatakehaya-machi, Kagamigahara-shi, Gifu 501-6024, JP
NOMURA, Teruko c/o Kawashima Industrial Park, Eisai Co., Ltd.; 1, Kawashimatakehaya-machi, Kagamigahara-shi, Gifu 501-6024, JP
(74) Baldock, Sharon Claire, BOULT WADE TENNANT, Verulam Gardens 70 Gray's Inn Road, London WC1X 8BT, GB

---

(51) **Int.Cl.[7]: A61K 31/724** A61K 31/715 *(11)* **1622628**
(96) 04750821.3 *(96)* 2004 04 27 *(97)* 2006 02 08

(86) US2004013114
(87) WO2004098501
(30) 467287 P, 2003 05 02, US
(54) COMPLEX OF RAS-FARNESYLTRANSFERASE INHIBITOR, A CYCLODEXTRIN, AND ETHANOL
(71) Bristol-Myers Squibb Company, Route 206 & Province Line Road, Princeton, NJ 08543-4000, US
(72) SMITH, Anne Marie, 158 Buffalo Hollow Road, Glen Gardner, NJ 08826, US
CUCOLO, Michael, 12 Lexington Road, Basking Ridge, NJ 07920, US
NASSAR, Munir, N., 16 Acorn Drive, Skillman, NJ 08558, US
(74) Vossius & Partner, Siebertstrasse 4, 81675 München, DE

---

(51) **Int.Cl.[7]: A61K 38/00** *(11)* **1624882**
(96) 04752236.2 *(96)* 2004 05 14
(97) 2006 02 15
(86) US2004015162
(87) WO2004104018
(30) 470905 P, 2003 05 14, US
471114 P, 2003 05 15, US
506702 P, 2003 09 25, US
536697 P, 2004 01 14, US
(54) COMPOSITIONS FOR DELIVERING PEPTIDE YY AND PYY AGONISTS
(71) Emisphere Technologies, Inc., 765 Old Saw Mill River Road, Tarrytown, New York 10591, US
(72) DINH, Steve, c/o Emisphere Technologies, Inc., 765 Old Saw Mill River Road, Tarrytown, NY 10591, US
WANG, Huaizhen, c/o Emisphere Technologies, Inc., 765 Old Saw Mill River Road, Tarrytown, NY 10591, US
GOMEZ-ORELLANA M. Isabel, c/o Emisphere Tech. Inc., 765 Old Saw Mill River Road, Tarrytown, NY 10591, US
(74) Grünecker, Kinkeldey, Stockmair & Schwanhäusser Anwaltssozietät, Maximilianstrasse 58, 80538 München, DE

---

(51) **Int.Cl.[7]: A61K 38/17** *(11)* **1623719**
A61K 39/00
A61P 25/28
(96) 04730882.0 *(96)* 2004 05 03
(97) 2006 02 08
(86) ES2004000194
(87) WO2004098631
(30) 200301054, 2003 05 08, ES
(54) ALZHEIMER'S DISEASE TREATMENT METHOD
(71) Universidad de Zaragoza, C(Baltasar Gracian, 1 (entresuelo), E-50005 Zaragoza, ES
(72) SARASA BARRIO, Manuel, C/ Baltasar Gracián 1, Entlo., E-50005 Zaragoza, ES
(74) Pons Arino, Angel, Pons Patentes Y Marcas Glorieta Rubén Dario, 4, 28010 Madrid, ES

---

(51) **Int.Cl.[7]: A61K 38/18** *(11)* **1622636**
A61P 25/16
(96) 04714078.5 *(96)* 2004 02 24
(97) 2006 02 08
(86) US2004005063
(87) WO2004075720
(30) 449789 P, 2003 02 24, US
784547, 2004 02 23, US
(54) USE OF INTRAPUTAMINAL INFUSED GLIAL CELL-LINE DERIVED NEUROTROPHIC FACTOR IN THE TREATMENT OF PARKINSON'S DISEASE IN HUMANS
(71) North Bristol N.H.S. Trust, Frenchay Hospital, Frenchay, Bristol BS16 1LE, GB
University of Kentucky, 317 Whitney-Hendrickson Facility 0098, Lexington-Fayette, KY 40536, US
(72) GILL, Steven S., 2 Chatford Cottages, Litfield Road, Bristol BS8 3LL, GB
GASH, Donald, M., 2106 Bahama Road, Lexington-Fayette, KY 40509, US
GERHARDT, Greg, Allen, 105 Parker Lane, Nicholasville, KY 40356, US
(74) Gowshall, Jonathan Vallance, FORRESTER & BOEHMERT Pettenkoferstrasse 20-22, 80336 München, DE

---

(51) **Int.Cl.[7]: A61K 38/21** *(11)* **1620124**
(96) 04721198.2 *(96)* 2004 03 17
(97) 2006 02 01
(86) EP2004050316
(87) WO2004082706
(30) 03100716, 2003 03 19, EP
(54) IFN-BETA ALONE OR IN COMBINATION WITH OTHER MEDICAMENTS FOR TREATING ALZHEIMER'S DISEASE AND DEMENS DISORDERS
(71) ARES TRADING S.A., Zone Industrielle de l'Ouriettaz, 1170 Aubonne, CH
(72) GRIMALDI, Luigi, Via Trieste, n.37, I-94100 Enna, IT
(74) Serono International S.A., Intellectual Property 12, Chemin des Aulx, 1228 Plan-les-Ouates, CH

---

(51) **Int.Cl.[7]: A61K 38/46** *(11)* **1624887**
A61K 38/48
A61K 31/122
A61K 31/198
A61K 31/715
A61K 31/716
A61K 31/717
A61K 31/718
A61K 31/721
A61K 31/722
A61K 31/732
A61K 31/733
A61K 31/07
A61K 31/355
A61K 31/375
(96) 04732980.0 *(96)* 2004 05 14
(97) 2006 02 15
(86) EP2004005213
(87) WO2004100981
(30) 10321725, 2003 05 14, DE
(54) ONE OR SEVERAL ENZYME-CONTAINING COMPOUNDS, DIETETIC FOOD PRODUCTS AND DRUGS PRODUCED FROM SAID COMPOUNDS AND THE USE THEREFOR FOR MEDICAL PURPOSES
(71) MUCOS Pharma GmbH & Co., Malvenweg 2, 82538 Geretsried, DE
(72) MILLER, Winfried, Immenstädter Strasse 77 A, 87435 Kempten, DE

---

(51) **Int.Cl.[7]: A61K 38/49** *(11)* **1622639**
A61P 7/02
(96) 04730516.4 *(96)* 2004 04 30
(97) 2006 02 08
(86) EP2004004626
(87) WO2004096268

(30) PCT/EP03/04608, 2003 05 02, WO
PCT/EP03/04729, 2003 05 06, WO

(54) INTRAVENOUS INJECTION OF PLASMINOGEN NON-NEUROTOXIC ACTIVATORS FOR TREATING CEREBRAL STROKE

(71) Paion Deutschland GmbH, Martinstrasse 10-12, 52062 Aachen, DE

(72) SÖHNGEN, Mariola, Von-Coels-Strasse 156, 52080 Aachen, DE
SÖHNGEN, Wolfgang, Von-Coels-Strasse 156, 52080 Aachen, DE
SCHLEUNING, Wolf-Dieter, Am Waldpark 28, 13467 Berlin, DE
MEDCALF, Robert, 37 The Ridge, Blackburn, VIC 3130, AU

(74) Von Renesse, Dorothea, König Szynka von Renesse, Lohengrinstrasse 11, 40549 Düsseldorf, DE

---

(51) **Int.Cl.[7]: A61K 38/49** A61K 38/57 A61P 25/00 *(11)* **1622640**

(96) 04731137.8 *(96)* 2004 05 05 *(97)* 2006 02 08

(86) EP2004004776

(87) WO2004098635

(30) 10337098, 2003 05 05, DE
10320336, 2003 05 06, DE
10352333, 2003 11 06, DE

(54) GLUTAMATE RECEPTOR ANTAGONISTS AS NEUROPROTECTIVES

(71) Paion Deutschland GmbH, Martinstrasse 10-12, 52062 Aachen, DE

(72) SÖHNGEN, Wolfgang, Von-Coels-Strasse 156, 52080 Aachen, DE

(74) Von Renesse, Dorothea, König Szynka von Renesse, Lohengrinstrasse 11, 40549 Düsseldorf, DE

---

(51) **Int.Cl.[7]: A61K 39/015** A61K 39/39 *(11)* **1623720**

(96) 05077131.0 *(96)* 1997 07 31 *(97)* 2006 02 08

(30) 9616351, 1996 08 02, GB

(54) Vaccine composition against malaria

(71) Glaxosmithkline Biologicals S.A., 89, rue de l'Institut, 1330 Rixensart, BE

(72) Cohen, Joseph, c/o GlaxoSmithKline, Rue de l'Insitut, 89, 1330 Rixensart, BE

(74) Dalton, Marcus Jonathan William, GlaxoSmithKline Corporate Intellectual Property (CN9.25.1) 980 Great West Road, Brentford Middlesex TW8 9GS, GB

---

(51) **Int.Cl.[7]: A61K 39/108** *(11)* **1622642**

(96) 04751979.8 *(96)* 2004 05 12 *(97)* 2006 02 08

(86) US2004014835

(87) WO2004103402

(30) 470471 P, 2003 05 14, US

(54) AVIAN E. COLI VACCINE FOR THE PROTECTION AGAINST COLIBACILLOSIS

(71) Wyeth, Five Giralda Farms, Madison, New Jersey 07940, US

(72) FAN, Henry, H., 2173 13th Street Court NE, Hickory, NC 28601-1349, US
KUMAR, Mahesh, 2910 22nd Avenue North, Fort Dodge, Iowa 50501, US
LA RAGIONE, Roberto, Marcello, 1, Swanley Crescent, Little Health, Potters Bar, Hertfordshire EN6 1NQ, GB
WOODWARD, Martin, John, 23 Burnsall Close, Farnborough, Hampshire GU14 8NN, GB

(74) Denholm, Anna Marie, Wyeth Pharmaceuticals, Huntercombe Lane South, Taplow, Maidenhead Berkshire SL6 0PH, GB

---

(51) **Int.Cl.[7]: A61K 39/112** A61K 39/108 C12N 15/03 C12R 1/19 C12R 1/42 A61P 31/04 A61P 37/04 *(11)* **1622643**

(96) 04751980.6 *(96)* 2004 05 12 *(97)* 2006 02 08

(86) US2004014836

(87) WO2004103401

(30) 470470 P, 2003 05 14, US

(54) AVIAN COMBINATION-VACCINE AGAINST E. COLI AND SALMONELLA

(71) Wyeth, Five Giralda Farms, Madison, New Jersey 07940, US

(72) FAN, Henry, H., 2173 13th Street Court NE, Hickory, NC 28601-1349, US
KUMAR, Mahesh, 2910 22nd Avenue North, Fort Dodge, IA 50501, US

(74) Denholm, Anna Marie, Wyeth Pharmaceuticals, Huntercombe Lane South, Taplow, Maidenhead Berkshire SL6 0PH, GB

---

(51) **Int.Cl.[7]: A61K 39/285** G01N 33/569 G01N 33/50 *(11)* **1624890**

(96) 04705315.2 *(96)* 2004 01 26 *(97)* 2006 02 15

(86) US2004002141

(87) WO2004067032

(30) 442846 P, 2003 01 24, US

(54) IDENTIFICATION OF GENE SEQUENCES AND PROTEINS INVOLVED IN VACCINIA VIRUS DOMINANT T CELL EPITOPES

(71) UNIVERSITY OF MASSACHUSETTS MEDICAL CENTER, Suite 130, 365 Plantation Street, Worcester, MA 01605, US

(72) TERAJIMA, Masanori, 98 Orient Street, No. 2, Worcester, MA 01604, US
CRUZ, John, 12 Lexington Road, Shrewsbury, MA 01545, US
ENNIS, Francis, A., 12 Olde Colony Drive, Shrewsbury, MA 01545, US

(74) Kirkham, Nicholas Andrew, Graham Watt & Co LLP St Botolph's House 7-9 St Botolph's Road, Sevenoaks Kent TN13 3AJ, GB

---

(51) **Int.Cl.[7]: A61K 39/395** *(11)* **1624892**

(96) 04760993.8 *(96)* 2004 05 10 *(97)* 2006 02 15

(86) US2004014866

(87) WO2004100898

(30) 469211 P, 2003 05 08, US
557622 P, 2004 03 29, US
557621 P, 2004 03 29, US
557620 P, 2004 03 29, US

(54) THERAPEUTIC USE OF ANTI-CS1 ANTIBODIES

(71) PROTEIN DESIGN LABS, INC., 34801 Campus Drive, Fremont, CA 94555, US

(72) WILLIAMS, Marna, 3763 Middlefield Road, Palo Alto, CA 94303, US
TSO, Yun, J., 445 Oak Grove Avenue, 16, Menlo Park, CA 94025, US
LANDOLFI, Nicolas, F., 240 Gloria Circle, Palo Alto, CA 94025, US
(74) Cole, William Gwyn, HLBBshaw Merlin House Falconry Court Baker's Lane, Epping, Essex CM16 5DQ, GB

---

(51) **Int.Cl.[7]: A61K 45/00** A61K 31/505 A61K 31/519 (11) **1624893**
(96) 04749721.9 (96) 2004 04 01 (97) 2006 02 15
(86) US2004010346
(87) WO2004087211
(30) 458955 P, 2003 04 01, US
470434 P, 2003 05 15, US
540301 P, 2004 01 28, US
544003 P, 2004 02 12, US
(54) INHIBITORS OF PHOSPHODIESTERASES IN INFERTILITY
(71) Applied Research Systems ARS Holding N.V., Pietermaai 15, Curacao, AN
(72) PALMER, Stephen, S., 67 Main Street, Plympton, MA 02367, US
McKENNA, Sean, D., 679 Lincoln Street, Duxbury, MA 02332, US
ARKINSTALL, Stephen, J., 31 Marsh Street, Belmont, MA 02478, US
ESHKOL, Aliza, Chemin du Petit Molard 1, CH-1278 La Rippe, CH
MACNAMEE, Michael, C., 30 Riddy Lane, Bourn, Cambridgeshire CB3 7SP, GB
(74) Sutcliffe, Nicholas Robert, Mewburn Ellis LLP York House, 23 Kingsway, London WC2B 6HP, GB

---

(51) **Int.Cl.[7]: A61K 47/48** (11) **1620129**
(96) 03813787.3 (96) 2003 12 18 (97) 2006 02 01
(86) US2003040585
(87) WO2004056852
(30) 435950 P, 2002 12 19, US
461731 P, 2003 04 09, US
(54) CYANOVIRIN VARIANT-POLYMER CONJUGATES
(71) Nektar Therapeutics Al, Corporation, 490 Discovery Drive, Huntsville, AL 35806, US
UNITED STATES GOVERNMENT as represented by THE SECRETARY OF THE DEPARTMENT OF HEALTH AND HUMAN SERVICES, Building 31, Room 5A50, National Institute of Health, 9000 Rockville Pike, Bethesda, MD 20892, US
(72) SNELL, M., Elizabeth, 114 Meadow Lake Circle, Ardmore, AL 35739, US
ROBERTS, Michael, J., 327 Mill Stream Way, Williamsburg, VA 23185, US
MORI, Toshiyuki, 13937 Lullaby Road, Germantown, MD 20874, US
O'KEEFE, Barry, R., 8110 Glendale Drive, Frederick, MD 21702, US
BOYD, Michael, R., 109 Austill Avenue, Mobile, AL 36608, US
(74) Vossius & Partner, Siebertstrasse 4, 81675 München, DE

---

(51) **Int.Cl.[7]: A61K 47/48** C07D473/00 C07H 15/252 (11) **1620130**
(96) 04731856.3 (96) 2004 05 10 (97) 2006 02 01
(86) BE2004000069
(87) WO2004098644
(30) 0310593, 2003 05 08, GB
(54) PRODRUGS CLEAVABLE BY CD26
(71) K.U. LEUVEN RESEARCH & DEVELOPMENT, Groot Begijnhof, Benedenstraat 59, 3000 Leuven, BE
Consejo Superior de Investigaciones Cientificas (CSIC), C. Serrano, 117, 28006 Madrid, ES
(72) BALZARINI, Jan, Kapeldreef 20, B-3001 Heverlee, BE
CAMARASA RIUS, Maria José, C/Alvaro de Bazan 35, E-28902 Getafe (Madrid), ES
(74) Bird, Ariane, Bird Gon & Co Klein Dalenstraat 42A, 3020 Winksele, BE

---

(51) **Int.Cl.[7]: A61K 47/48** A61K 49/22 (11) **1622647**
(96) 04751990.5 (96) 2004 05 12 (97) 2006 02 08
(86) US2004014846
(87) WO2004100996
(30) 469728 P, 2003 05 12, US
842862, 2004 05 11, US
(54) VITRONECTIN RECEPTOR ANTAGONIST COMPOUNDS AND THEIR USE IN THE PREPARATION OF RADIOPHARMACEUTICALS
(71) Bristol-Myers Squibb Pharma Company, PO Box 4000, Princeton, New Jersey 08543-4000, US
(72) HARRIS, Thomas, D., 56 Zion Hill Road, Samel, NJ 03079, US
(74) Reitstötter - Kinzebach, Patentanwälte, Sternwartstrasse 4, 81679 München, DE

---

(51) **Int.Cl.[7]: A61K 47/48** C07D473/00 C07H 15/252 (11) **1624897**
(96) 04741542.7 (96) 2004 05 10 (97) 2006 02 15
(86) EP2004050753
(87) WO2004099135
(30) 0310593, 2003 05 08, GB
(54) HIV PRODRUGS CLEAVABLE BY CD26
(71) Tibotec Pharmaceuticals Ltd., Little Island, Co Cork, IE
(72) DE KOCK, Herman Augustinus, Wolfseind 10, B-2370 Arendonk, BE
WIGERINCK, Piet Tom Bert Paul, Kardinaal Cardijnstraat 29, B-2840 Terhagen, BE
BALZARINI, Jan, Kapeldreef 20, B-3001 Heverlee, BE
(74) Daelemans, Frank F.R., Tibotec-Virco Comm. VA, Generaal De Wittelaan L11B3, 2800 Mechelen, BE

---

(51) **Int.Cl.[7]: A61L 27/16** C08K 5/15 C08J 3/205 (11) **1624905**
(96) 04728734.7 (96) 2004 04 22 (97) 2006 02 15
(86) AT2004000133
(87) WO2004101009
(30) 7692003, 2003 05 19, AT
(54) CROSSLINKED, ULTRAHIGH MOLECULAR WEIGHT POLYETHYLENE (UHMW-PE)
(71) Lederer, Klaus, Sonnberg 11, 8775 Kalwang, AT

(72) LEDERER, Klaus, Sonnberg 11, A-8775 Kalwang, AT
WOLF, Christian, Obere Teichstrasse 13, A-8010 Graz, AT
(74) Schwarz, Albin, Wipplingerstrasse 32, 1010 Wien, AT

(51) **Int.Cl.[7]: A61L 27/20**
A61L 27/52
(11) **1620140**
(96) 04731094.1
(96) 2004 05 04
(97) 2006 02 01
(86) IL2004000371
(87) WO2004098669
(30) 15577403, 2003 05 05, IL
(54) INJECTABLE CROSS-LINKED POLYMERIC PREPARATIONS AND USES THEREOF
(71) BEN-GURION UNIVERSITY OF THE NEGEV, Research & Development Authority, P.O. Box 653, 84105 Beer-Sheva, IL
(72) COHEN, Smadar, 6 Bentoiz Street, Ramot, 84836 Beer Sheva, IL
LEOR, Jonathan, 23 Ha'Amakim Street, 55900 Gane Tikva, IL
(74) Schmitz, Jean-Marie, Dennemeyer & Associates Sàrl P.O. Box 1502, 1015 Luxembourg, LU

(51) **Int.Cl.[7]: A61M 16/08**
(11) **1622666**
(96) 04732987.5
(96) 2004 05 14
(97) 2006 02 08
(86) EP2004005231
(87) WO2004101049
(30) 03425314, 2003 05 15, EP
(54) APPARATUS FOR NON-INVASIVE MECHANICAL VENTILATION
(71) Azienda Ospedaliera Pisana, Via Zamenhof, 1, 56127 Pisa PI, IT
(72) ALBERTELLI, Roberto, Via delle Eriche, 39, I-56018 Tirrenia, IT
(74) Celestino, Marco, ABM, Agenzia Brevetti & Marchi, Viale Giovanni Pisano, 31, 56123 Pisa, IT

(51) **Int.Cl.[7]: A61M 39/26**
A61M 39/04
(11) **1622675**
(96) 04751575.4
(96) 2004 05 05
(97) 2006 02 08
(86) US2004014233
(87) WO2004103454
(30) 438702, 2003 05 14, US
(54) SELF-SEALING MALE CONNECTOR
(71) Cardinal Health 303, Inc., 10221 Wateridge Circle Building A, San Diego, CA 92121, US
(72) RAYBUCK, John, 1368 Kelton, Los Angeles, CA 90024, US
(74) Parry, Simon James, Forrester & Boehmert, Pettenkoferstrasse 20-22, 80336 München, DE

(51) **Int.Cl.[7]: A61N 5/01**
A61B 18/22
(11) **1624930**
(96) 04733229.1
(96) 2004 05 14
(97) 2006 02 15
(86) SE2004000755
(87) WO2004101069
(30) 0301406, 2003 05 14, SE
0301410, 2003 05 14, SE
470856 P, 2003 05 16, US
470854 P, 2003 05 16, US
(54) SYSTEM AND METHOD FOR THERAPY AND DIAGNOSIS COMPRISING TRANSLATORY DISTRIBUTOR FOR DISTRIBUTION OF RADIATION
(71) Spectracure AB, Ole Römersweg 16, 223 70 Lund, SE
(72) JOHANSSON, Thomas, Lorensborgsgatan 4 A, S-217 61 Malmö, SE
EKER, Charlotta, Kattesund 6 E, S-222 23 Lund, SE
MALMBORG, Jörgen, Knut Wicksells väg 3, S-224 66 Lund, SE
WESSELTOFT MOGENSEN, Lasse, Jacob Bulls Alle 100, 1, DK-2860 Soborg, DK
SVANBERG, Sune, Nicolovius väg 2, S-224 65 Lund, SE
SOTO THOMPSON, Marcelo, Kungsgatan 58 A, S-212 13 Malmö, SE
ANDERSSON ENGELS, Stefan, Stormvägen 3, S-243 35 Höör, SE
(74) Krahbichler, Erik, Järnvägsgatan 3, 252 24 Helsingborg, SE

(51) **Int.Cl.[7]: A63F 1/06**
A63F 1/12
A63F 1/14
(11) **1620187**
(96) 03730383.1
(96) 2003 04 26
(97) 2006 02 01
(86) HU2003000033
(87) WO2004096389
(54) APPARATUS FOR PLAYING GAME OF CARDS
(71) Csikos, Janos, Gorgey U. 10, 4032 Debrecen, HU
(72) Csikos, Janos, Gorgey U. 10, 4032 Debrecen, HU
(74) Kékes, Laszlo, Gödölle, Kékes, Mészaros & Szabo, Patent and Trademark Attorneys, Keleti Karoly u. 13/b., 1024 Budapest, HU

(51) **Int.Cl.[7]: B01D 9/00**
C01D 3/16
(11) **1620192**
(96) 04729063.0
(96) 2004 04 23
(97) 2006 02 01
(86) EP2004004383
(87) WO2004096404
(30) 466389 P, 2003 04 29, US
486473 P, 2003 07 11, US
03078314, 2003 10 21, EP
(54) PROCESSES INVOLVING THE USE OF ANTISOLVENT CRYSTALLISATION
(71) Akzo Nobel N.V., Velperweg 76, 6824 BM Arnhem, NL
(72) MAYER, Mateo, Jozef, Jacques, Breestraat 22, NL-3811 BJ Amersfoort, NL
DEMMER, René, Lodewijk, Maria, Werfstraat 16, NL-7468 GG Enter, NL
VAN STRIEN, Cornelis, Johannes, Govardus, Kraaiekamp 61, NL-6662 SJ Elst, NL
KUZMANOVIC, Boris, St. Elisabethshof 27, NL-6812 AV Arnhem, NL

(51) **Int.Cl.[7]: B01D 9/00**
(11) **1620193**
(96) 04729890.6
(96) 2004 04 28
(97) 2006 02 01
(86) EP2004004506
(87) WO2004096405
(30) 466761 P, 2003 04 29, US
(54) ANTISOLVENT SOLIDIFICATION PROCESS
(71) Akzo Nobel N.V., Velperweg 76, 6824 BM Arnhem, NL
(72) BAKKER, Wridzer, Jan, Willem, Graaf Lodewijkstraat 76, NL-6821 EG Arnhem, NL
GEERTMAN, Robert, Michael, Mr. P.J. Oudsingel 89, NL-6836 PL Arnhem, NL
REEDIJK, Marianne, Frederika, Houtsnijdershorst 710, NL-7328 WS Apeldoorn, NL
BALTUSSEN, Jozef, Johannes, Maria, St. Jacobslaan 380, NL-6533 VV Nijmegen, NL

BARGEMAN, Gerrald, Simon Vestdijkstraat 36, NL-6708 NW Wageningen, NL
VAN LARE, Cornelis, Elizabeth, Johannus, Esdoornstraat 22, NL-6602 GE Wijchen, NL

---

(51) **Int.Cl.[7]: B01D 53/22** B01D 69/02 C01B 3/38 C01B 13/02 *(11)* **1624949**

(96) 04729908.6 *(96)* 2004 04 28 *(97)* 2006 02 15

(86) GB2004001787

(87) WO2004098750

(30) 0310281, 2003 05 03, GB

(54) A MEMBRANE APPARATUS AND METHOD OF PREPARING A MEMBRANE AND A METHOD OF PRODUCING HYDROGEN

(71) The Robert Gordon University, Schoolhill, Aberdeen, AB10 1FR, GB

(72) GOBINA, Edward c/o Robert Gordon University, Schoolhill, Aberdeen AB10 1FR, GB
OLSEN, Susanne Robert Gordon University, Schoolhill, Aberdeen AB10 1FR, GB

(74) Watson, Craig Simon, Murgitroyd & Company Scotland House 165-169 Scotland Street, Glasgow G5 8PL, GB

---

(51) **Int.Cl.[7]: B01F 5/06** B29C 45/58 *(11)* **1622705**

(96) 04727198.6 *(96)* 2004 04 14 *(97)* 2006 02 08

(86) CA2004000546

(87) WO2004098759

(30) 429600, 2003 05 03, US

(54) STATIC MIXER AND A METHOD OF MANUFACTURE THEREOF

(71) HUSKY INJECTION MOLDING SYSTEMS LTD., 500 Queen Street South, Bolton Ontario L7E 5S5, CA

(72) UNTERLANDER, Richard, M., 37 Witherspoon Way, Nobleton, Ontario L0G 1N0, CA
BRELSKI, Maciej, 120 Pressed Brick Drive, Brampton, Ontario L6V 4K4, CA
SCHAD, Robert, D., 345 Riverview Drive, North York, Ontario M4N 3C9, CA
LACZA, Peter Anthony, 1274 York Mills Road 101, North York, Ontario M3A 1Z1, CA
CRAIG, Denise Davina, 1374 Lake Promenade, Toronto, Ontario M8W 1A6, CA

(74) Dearling, Bruce Clive, Husky Injection Molding Systems SA Technical Center Zone Industrielle Riedgen B.P. 93, L-3401 Dudelange, LU

---

(51) **Int.Cl.[7]: B01J 2/16** B01J 8/18 *(11)* **1622711**

(96) 03795976.4 *(96)* 2003 12 31 *(97)* 2006 02 08

(86) EP2003014976

(87) WO2004101132

(30) 10322062, 2003 05 15, DE

(54) METHOD AND DEVICE FOR INTRODUCING LIQUIDS INTO A FLOW OF SOLIDS OF A SPOUTED BED APPARATUS

(71) Glatt Ingenieurtechnik GmbH, Nordstrasse 12, D-99427 Weimar, DE

(72) JACOB, Michael, Marcel-Paul-Str. 146, 99427 Weimar, DE
RÜMPLER, Karlheinz, Lyonel-Feininger-Strasse 9, 99425 Weimar, DE
WASKOW, Mike, Pfeifferstrasse 10, 99423 Weimar, DE

(74) Maucher, Wolfgang, Maucher, Börjes & Kollegen Patent- und Rechtsanwälte, Dreikönigstrasse 13, 79102 Freiburg, DE

---

(51) **Int.Cl.[7]: B01J 19/02** *(11)* **1620198**

(96) 04729468.1 *(96)* 2004 04 26 *(97)* 2006 02 01

(86) GB2004001775

(87) WO2004096430

(30) 0301260, 2003 04 29, SE

(54) REACTOR COATED WITH A POLYMER

(71) AstraZeneca AB, 151 85 Södertälje, SE

(72) Burns, Stephen John, AstraZeneca R & D Charnwood, Bakewell Road, Loughborough, Leicestershire LE11 5RH, GB
Fletcher, Ian Mark, AstraZeneca R & D Charnwood, Bakewell Road, Loughborough, Leicestershire LE11 5RH, GB
Metcalf, Stephen Paul, AstraZeneca R & D Charnwood, Bakewell Road, Loughborough, Leicestershire LE11 5RH, GB

---

(51) **Int.Cl.[7]: B01J 47/10** B01J 49/00 C22B 3/24 C22B 3/42 *(11)* **1622721**

(96) 04731546.0 *(96)* 2004 05 07 *(97)* 2006 02 08

(86) AU2004000606

(87) WO2004098776

(30) 2003902238, 2003 05 09, AU
2003242501, 2003 08 29, AU

(54) METHOD AND APPARATUS FOR DESORBING MATERIAL

(71) Clean Teq Pty Ltd, 38 Kimberly Road, Dandenong South, Victoria 3175, AU

(72) ZONTOV, Nikolai, Dr., 38 Kimberley Road, DANDENONG SOUTH, Victoria 3175, AU

(74) Brunner, Michael John, Gill Jennings & Every Broadgate House 7 Eldon Street, GB-London EC2M 7LH, GB

---

(51) **Int.Cl.[7]: B05B 15/04** *(11)* **1622726**

(96) 04732964.4 *(96)* 2004 05 14 *(97)* 2006 02 08

(86) EP2004005199

(87) WO2004101169

(30) 10321700, 2003 05 14, DE

(54) MASKING MEANS FOR COVERING A SECTION OF A STEEL PART OR IRON PART IN A COATING PROCESS

(71) Pro-Tech Beratungs- und Entwicklungs GmbH, Stephansplatz 6, 1010 Wien, AT

(72) BECKORD, Volker, Brandestrasse 23, 30519 Hannover, DE

(74) Heinze, Ekkehard, Meissner, Bolte & Partner Postfach 86 06 24, D-81633 München, DE

---

(51) **Int.Cl.[7]: B05D 1/18** B05D 7/24 C08J 7/06 C03C 17/30 *(11)* **1621258**

(96) 04727374.3 *(96)* 2004 04 14 *(97)* 2006 02 01

(86) JP2004005285

(87) WO2004091810

(30) 2003109835, 2003 04 15, JP
2003109719, 2003 04 15, JP
2003321893, 2003 09 12, JP
2003323173, 2003 09 16, JP
2004058778, 2004 03 03, JP
2004108732, 2004 04 01, JP

(54) METHOD FOR PRODUCING ORGANIC THIN FILM
(71) NIPPON SODA CO., LTD., 2-1, Ohtemachi 2-chome, Chiyoda-ku, Tokyo 100-8165, JP
(72) KIMURA, Nobuo, c/o R & D Laboratory, Nippon Soda Co., Ltd, 12-54, Goiminamikaigan, Ichihara-shi, Chiba 290-00, JP
FUJITA, Yoshitaka, c/o R & D Laboratory, Nippon Soda Co., Ltd, 12-54, Goiminamikaigan, Ichihara-shi, Chiba 290-00, JP
NAKAMOTO, Norifumi, c/o R & D Laboratory, Nippon Sooda Co., Ltd, 12-54, Goiminamikaigan, Ichihara-shi, Chiba 290-00, JP
HIDAKA, Tomoya, c/o R & D Laboratory, Nippon Soda Co. Ltd, 12-54, Goiminamikaigan, Ichihara-shi, Chiba 290-00, JP
(74) Wibbelmann, Jobst, Wuesthoff & Wuesthoff, Patent- und Rechtsanwälte, Schweigerstrasse 2, 81541 München, DE

---

(51) **Int.Cl.[7]: B23C 3/12**
B27C 5/00
(11) **1624989**
(96) 04733317.4
(96) 2004 05 17
(97) 2006 02 15
(86) EP2004005298
(87) WO2004103621
(30) 20308037, 2003 05 22, DE
(54) MILLING UNIT
(71) OTT Verwaltungs GmbH, Carl-von-Lindestrasse 12, 4650 Lambach, AT
(72) PITTRICH, Gerhard, Schallerbacher Str. 62, A-4702 Wallen an der Trattnach, AT
KASER, Hans, Nr. 38, A-4671 Aichkirchen, AT
(74) Hano, Christian, v. Füner Ebbinghaus Finck Hano Mariahilfplatz 2 & 3, 81541 München, DE

---

(51) **Int.Cl.[7]: B27L 5/06**
(11) **1620237**
(96) 04718193.8
(96) 2004 03 06
(97) 2006 02 01
(86) EP2004002315
(87) WO2004096509
(30) 10319208, 2003 04 29, DE
(54) VENEER CUTTING MACHINE
(71) Grenzebach BSH GmbH, August-Gottlieb-Strasse 5, 36251 Bad Hersfeld, DE
(72) HEINER, Armin, Drosselstrasse 8, 36284 Hohenroda, DE
MEYER, Jean, Auf dem Rück 17, 36289 Friedewald, DE
WEPPLER, Heinrich, Lutherstrasse 4, 36251 Ludwigsau, DE
(74) Frese-Göddeke, Beate, Patentanwältin Hüttenallee 237b, 47800 Krefeld, DE

---

(51) **Int.Cl.[7]: B29C 63/00**
(11) **1625008**
(96) 04733313.3
(96) 2004 05 17
(97) 2006 02 15
(86) EP2004005297
(87) WO2004103686
(30) 20308044, 2003 05 22, DE
(54) PRESSING DEVICE
(71) OTT Verwaltungs GmbH, Carl-von-Lindestrasse 12, 4650 Lambach, AT
(72) PITTRICH, Gerhard, Schallerbacher Str. 62, A-4702 Wallern an der Trattnach, AT
KASER, Hans, Nr. 38, A-4671 Aichkirchen, AT
(74) Hano, Christian, v. Füner Ebbinghaus Finck Hano Mariahilfplatz 2 & 3, 81541 München, DE

---

(51) **Int.Cl.[7]: B30B 9/32**
B26D 1/00
B02C 4/08
B02C 4/30
B02C 18/14
(11) **1620252**
(96) 04728172.0
(96) 2004 04 19
(97) 2006 02 01
(86) EP2004004120
(87) WO2004096532
(30) 10320509, 2003 04 27, DE
10325368, 2003 05 26, DE
10353188, 2003 11 13, DE
(54) DEVICE FOR PRESSING EMPTY CONTAINERS TOGETHER AND METHOD THEREFOR
(71) Schwelling, Hermann, Hartmannweg 5, 88682 Salem, DE
(72) Schwelling, Hermann, Hartmannweg 5, 88682 Salem, DE
(74) Fürst, Siegfried, Patent- und Rechtsanwälte Hansmann & Vogeser Nördliche Ringstrasse 10, 73033 Göppingen, DE

---

(51) **Int.Cl.[7]: B32B 3/00**
B32B 1/00
B32B 7/02
D03D 3/08
D03D 15/08
D03D 17/00
D04H 1/00
D04H 13/00
D04H 5/00
(11) **1620254**
(96) 04760522.5
(96) 2004 04 07
(97) 2006 02 01
(86) US2004010685
(87) WO2004098869
(30) 467943 P, 2003 05 05, US
771924, 2004 02 04, US
(54) THREE-DIMENSIONAL DEEP MOLDED STRUCTURES WITH ENHANCED PROPERTIES
(71) NORTH CAROLINA STATE UNIVERSITY, 2401 Research Drive, Suite 1122, Campus Box 8210, Raleigh, NC 27695-8210, US
(72) POURDEYHIMI, Behnam, 108 Tropez Lane, Cary, NC 27511, US
LITTLE, Trevor, J., 317 Glen Echo Lane, Cary, NC 27511-8416, US
(74) Behnisch, Werner, Reinhard-Skuhra-Weise & Partner, Patentanwälte, Postfach 44 01 51, 80750 München, DE

---

(51) **Int.Cl.[7]: B43M 3/04**
(11) **1622778**
(96) 03718585.7
(96) 2003 05 12
(97) 2006 02 08
(86) CH2003000302
(87) WO2004098905
(54) DEVICE FOR INSERTING SHEETS INTO AN ENVELOPE
(71) Kern Investment Consulting Management Ltd., Nerine House, St. George's Place, St. Peter Port, Guernsey GY1 3ZG, GB
(72) KERN, Peter, Alpenweg 16, CH-3672 Oberdiessbach, CH
(74) Roshardt, Werner Alfred, Keller & Partner Patentanwälte AG Schmiedenplatz 5 Postfach, 3000 Bern 7, CH

---

(51) **Int.Cl.[7]: B60B 1/04**
(11) **1625024**
(96) 04734334.8
(96) 2004 05 21
(97) 2006 02 15

(86) IT2004000293
(87) WO2004103729
(30) BO20030316, 2003 05 22, IT
(54) NIPPLE FOR BICYCLE AND MOTORCYCLE WHEELS
(71) ALPINA RAGGI S.p.A., Via C.Battisti, 60, I-20043 Arcore (MI), IT
(72) FIORAVANTI, M., Alpina Raggi S.p.A., Via C. Battisti, 60, I-20043 Arcore, IT
(74) Susanetto, Carlo, Cantaluppi & Partners Via Matteotti, 26, I-35137 Padova, IT

---

(51) **Int.Cl.[7]: B60B 1/04** *(11)* **1622779**
(96) 04731999.1 *(96)* 2004 05 10
(97) 2006 02 08
(86) IT2004000255
(87) WO2004101294
(30) BO20030291, 2003 05 13, IT
(54) SPOKE FOR BICYCLE AND MOTORCYCLE WHEELS
(71) ALPINA RAGGI S.p.A., Via C.Battisti, 60, I-20043 Arcore (MI), IT
(72) FIORAVANTI, Moreno, Alpina Raggi S.p.A., Via C. Battisti, 60, I-20043 Arcore, IT
(74) Susanetto, Carlo, Cantaluppi & Partners Via Matteotti, 26, I-35137 Padova, IT

---

(51) **Int.Cl.[7]: B60R 25/02** *(11)* **1620294**
(96) 04750802.3 *(96)* 2004 04 27
(97) 2006 02 01
(86) US2004013058
(87) WO2004102619
(30) 431819, 2003 05 08, US
(54) CHEMICAL VAPOR DEPOSITION EPITAXIAL GROWTH
(71) Caracal, Inc., P.O. Box 269, 611 Eljer Way, Fort City, PA 16266, US
(72) KORDINA, Olof, Claes, Erik, I-21 Forest Heights, Butler, PA 16001, US
(74) Grünecker, Kinkeldey, Stockmair & Schwanhäusser Anwaltssozietät, Maximilianstrasse 58, 80538 München, DE

---

(51) **Int.Cl.[7]: B61L 5/10** *(11)* **1622803**
(96) 04731849.8 *(96)* 2004 05 10
(97) 2006 02 08
(86) AT2004000163
(87) WO2004098976
(30) 3232003, 2003 05 09, AT
(54) DEVICE FOR THE REMOTE SUPERVISION OF POINT MECHANISMS
(71) VAE EISENBAHNSYSTEME GMBH, Alpinestrasse 1, 8740 Zeltweg, AT
VAE GmbH, Rotenturmstrasse 5-9, 1010 Wien, AT
(72) OBERHOFFNER, Wolfgang, Flossweg 11, A-8740 Zeltweg, AT
BERLIZ, Gerhard, Sandgasse 62A, A-8720 Knittelfeld, AT
(74) Haffner, Thomas M., Patentanwalt Schottengasse 3a, 1014 Wien, AT

---

(51) **Int.Cl.[7]: B62D 57/028** E02F 9/04 *(11)* **1620305**
(96) 04731284.8 *(96)* 2004 05 06
(97) 2006 02 01
(86) AT2004000156
(87) WO2004098985
(30) 6832003, 2003 05 07, AT
(54) OFF-ROAD VEHICLE COMPRISING AMBULATORY LIMBS
(71) Konrad, Josef, Obepreitenegg 60, 9451 Preitenegg, AT
(72) Konrad, Josef, Obepreitenegg 60, 9451 Preitenegg, AT
(74) Hehenberger, Reinhard, Patentanwälte Dipl.-Ing. Manfred Beer Dipl.-Ing. Reinhard Hehenberger Lindengasse 8, 1070 Wien, AT

---

(51) **Int.Cl.[7]: B63B 3/48** B63B 25/20 *(11)* **1625069**
(96) 04728302.3 *(96)* 2004 04 19
(97) 2006 02 15
(86) SE2004000595
(87) WO2005000668
(30) 0301430, 2003 05 16, SE
(54) DEVICE AT CARDECK FOR VEHICLES ON SHIPS
(71) TTS Ships Equipment AB, Kämpegatan 3, 411 04 Göteborg, SE
(72) SALEN, Hans, Haggardsvägen, Pl. 1064, S-430 85 Brännö, SE
(74) Cederbom, Hans Erik August, Cegumark AB, Box 53047, 400 14 Göteborg, SE

---

(51) **Int.Cl.[7]: B63B 35/79** *(11)* **1625070**
(96) 04730326.8 *(96)* 2004 04 29
(97) 2006 02 15
(86) IB2004001312
(87) WO2004096634
(30) 200303360, 2003 04 30, ZA
(54) BUOYANT BOARD FOR WATER SPORTS
(71) Peach, Brett Myndon, 525 Pretoria Road, Benoni, Johannesburg, 1501 Gauteng, ZA
(72) Peach, Brett Myndon, 525 Pretoria Road, Benoni, Johannesburg, 1501 Gauteng, ZA
(74) van Westenbrugge, Andries, Nederlandsch Octrooibureau Postbus 29720, 2502 LS Den Haag, NL

---

(51) **Int.Cl.[7]: B65D 1/00** *(11)* **1622810**
(96) 04727907.0 *(96)* 2004 04 16
(97) 2006 02 08
(86) EP2004050543
(87) WO2004094238
(30) 10318288, 2003 04 22, DE
10327335, 2003 06 16, DE
(54) CLOSING CAP, ESPECIALLY FOR A BOTTLE WHICH CAN BE FILLED WITH EDIBLE OILS
(71) Erwes Reifenberg GmbH & Co. KG, An der Eichert 2, 57413 Finnentrop, DE
(72) ERWES, Rudolf, Steinstrasse 11, 57413 Finnentrop, DE
(74) Brötz, Helmut, Rieder & Partner, Corneliusstrasse 45, 42329 Wuppertal, DE

---

(51) **Int.Cl.[7]: B65D 51/24** A61J 9/04 *(11)* **1549558**
(96) 02781163.7 *(96)* 2002 10 11
(97) 2006 02 01
(86) DK2002000684
(87) WO2004033335
(54) ADAPTER AND ITS USE
(71) PI-DESIGN AG, Kantonstrasse, 6234 Triengen, CH
(72) BODUM, Jorgen, St. Niklausen Strasse 23, CH-6005 St. Niklausen, CH
(74) Stellinger, Jens-Holger, Chas. Hude A/S H.C. Andersens Boulevard 33, 1780 Copenhagen V, DK

---

(51) **Int.Cl.[7]: B66F 7/06** (11) **1626028**
(96) 04380169.5 (96) 2004 08 11
(97) 2006 02 15
(54) Power-operated scissor lift table
(71) Transportes Continuos Interiores S.A., 17-19, Industria, P.I. sur Papiol, 08754 Barcelona, ES
(72) Lopez Alba, Adelardo, Industria, 17-19 P.I. SUR, 08754 Papiol (Barcelona), ES
(74) Toro Gordillo, Ignacio Maria, Viriato, 56-1o izda., 28010 Madrid, ES

---

(51) **Int.Cl.[7]: C01G 33/00** (11) **1622835**
(96) 04760685.0 (96) 2004 04 29
(97) 2006 02 08
(86) US2004013670
(87) WO2004099080
(30) 428430, 2003 05 02, US
(54) PRODUCTION OF HIGH-PURITY NIOBIUM MONOXIDE AND CAPACITOR PRODUCTION THEREFROM
(71) Motchenbacher, Charles A., 32 Ridge View Lane, Robesonia, PA 19551, US
Robison, James W., 26 Red Oak Drive, Lititz, PA 17543, US
Higgins, Brian J., 111 Old Spies Church Road, Reading, PA 19606, US
Fonville, Thomas J., 1306 Orchard View Road, Reading, PA 19606, US
(72) Motchenbacher, Charles A., 32 Ridge View Lane, Robesonia, PA 19551, US
Robison, James W., 26 Red Oak Drive, Lititz, PA 17543, US
Higgins, Brian J., 111 Old Spies Church Road, Reading, PA 19606, US
Fonville, Thomas J., 1306 Orchard View Road, Reading, PA 19606, US
(74) Olgemöller, Luitgard Maria, Leonhard - Olgemöller - Fricke, Patentanwälte, Postfach 10 09 62, 80083 München, DE

---

(51) **Int.Cl.[7]: C02F 11/10** C02F 11/06 F23G 7/04 (11) **1622839**
(96) 04742716.6 (96) 2004 05 13
(97) 2006 02 08
(86) FR2004001162
(87) WO2004101452
(30) 0305794, 2003 05 14, FR
(54) THERMAL WASTE RECYCLING SYSTEM AND METHOD AND APPLICATION THEREOF IN THE TREATMENT OF HIGH-WATER-CONTENT WASTE
(71) Bio 3D Applications, 5 rue d'Auteuil, 75016 Paris, FR
(72) GUYOMARC'H, Raymond, Le Village, F-30260 Saint Theodorit, FR
(74) Pontet, Bernard, Pontet Allano & Associés s.e.l.a.r.l. 25, rue Jean-Rostand Parc Club Orsay Université, 91893 Orsay Cédex, FR

---

(51) **Int.Cl.[7]: C07C213/10** A61K 31/135 (11) **1625110**
(96) 04733835.5 (96) 2004 05 19
(97) 2006 02 15
(86) FI2004000304
(87) WO2004101492
(30) 20030747, 2003 05 19, FI
(54) TOREMIFENE CRYSTALLIZATION METHOD
(71) Orion Corporation, Orionintie 1, 02200 Espoo, FI
(72) TOIVOLA, Reijo, Kalastajantie 1 As 3, FI-72600 Keitele, FI
HUUHTANEN, Tuomas, Iisakintie 13 A, FI-37560 Lempäälä, FI
(74) Sexton, Jane Helen, J.A. KEMP & CO. 14 South Square Gray's Inn, London WC1R 5JJ, GB

---

(51) **Int.Cl.[7]: C07C215/52** C07C215/54 A61K 31/135 (11) **1625111**
(96) 04759961.8 (96) 2004 04 19
(97) 2006 02 15
(86) US2004011893
(87) WO2004093800
(30) 418399, 2003 04 18, US
825881, 2004 04 16, US
(54) THYRONAMINE DERIVATIVES AND ANALOGS AND METHODS OF USE THEREOF
(71) The Regents of the University of California, 12th Floor, 1111 Franklin Street, Oakland, California 94607-5200, US
Oregon Health & Science University, 2525 S.W. First Avenue, Suite 120, Mail Code AD120, Portland, OR 97201-4753, US
(72) SCANLAN, Thomas S., 2525 Moraga Street, San Francisco, CA 94122, US
HART, Matthew E., 825 Lincoln Way, Suite 105, San Francisco, CA 94122, US
GRANDY, David K., 4791 Southwest Lowell Court, Portland, OR 97221, US
BUNZOW, James R., 9904 S.W. 56th Avenue, Portland, OR 97219, US
(74) Goodfellow, Hugh Robin, Carpmaels & Ransford, 43-45 Bloomsbury Square, London WC1A 2RA, GB

---

(51) **Int.Cl.[7]: C07C233/05** C07C233/64 A61K 31/16 (11) **1620391**
(96) 04760670.2 (96) 2004 04 30
(97) 2006 02 01
(86) US2004013571
(87) WO2004098516
(30) 467003 P, 2003 05 01, US
(54) CYCLIC DERIVATIVES AS MODULATORS OF CHEMOKINE RECEPTOR ACTIVITY
(71) Bristol-Myers Squibb Company, Route 206 & Province Line Road, Princeton, NJ 08543-4000, US
(72) CHERNEY, Robert, J., 17 Hill Haven Court, Newtown, PA 18940, US
(74) Howard, Paul Nicholas, Carpmaels & Ransford, 43-45 Bloomsbury Square, London WC1A 2RA, GB

---

(51) **Int.Cl.[7]: C07C251/48** C07C251/66 A61K 31/15 A61P 5/00 (11) **1620392**
(96) 04750947.6 (96) 2004 04 30
(97) 2006 02 01
(86) US2004013316
(87) WO2004099122
(30) 467394 P, 2003 05 02, US
835228, 2004 04 29, US
(54) HYDROXY-BIPHENYL-CARBALDEHYDE OXIME DERIVATIVES AND THEIR USE AS ESTROGENIC AGENTS
(71) Wyeth, Five Giralda Farms, Madison, New Jersey 07940, US

(72) Mewshaw, Richard Eric, 251 West Dekalb Pike, Apt.B 509, King of Prussia, PA 19406, US
Yang, Cijiang, 1002 Brassington Drive, Collegeville, PA 19406, US

(74) Talbott, Dawn Jacqueline, Wyeth Laboratories, Patent Department, Huntercombe Lane South, Taplow, Maidenhead, Berkshire SL6 0PH, GB

---

(51) **Int.Cl.[7]: C07C259/06** C07D213/04 C07D215/22 A61K 31/16 A61P 19/00 C07D471/08 C07C209/40 *(11)* **1622865**

(96) 04731607.0 *(96)* 2004 05 07
(97) 2006 02 08

(86) EP2004004902
(87) WO2004099124
(30) 10320453, 2003 05 08, DE
(54) NOVEL BIOISOSTERES OF ACTINONIN
(71) Morphochem Aktiengesellschaft Für Kombinatorische Chemie, Gmunder Strasse 37-37a, 81379 München, DE
(72) THORMANN, Michael, Einsteinstrasse 5, 82152 Martinsried, DE
ALMSTETTER, Michael, Wittelsbacher Str. 29, 85051 Ingolstadt, DE
(74) Forstmeyer, Dietmar, Boeters & Lieck, Bereiteranger 15, 81541 München, DE

---

(51) **Int.Cl.[7]: C07C277/08** C07C279/10 C07C315/06 C07C317/44 *(11)* **1620394**

(96) 04726856.0 *(96)* 2004 04 10
(97) 2006 02 01

(86) EP2004003838
(87) WO2004099125
(30) 10320016, 2003 05 06, DE
(54) METHOD FOR CRYSTALLIZING GUANIDINIUM SALTS
(71) Merck Patent GmbH, Frankfurter Strasse 250, 64293 Darmstadt, DE
(72) KIRSCHBAUM, Michael, Niedergartenweg 10, 64331 Weiterstadt, DE
BARTMANN, Ekkehard, Mainstrasse 37, 64390 Erzhausen, DE
BENSINGER, Dieter, Brandisstrasse 1, 64285 Darmstadt, DE
HAAS, Alexander, Frankensteiner Strasse 18, 64297 Darmstadt, DE
LIPPERT, Ricky, Bahnhofstrasse 62, 64395 Brensbach, DE

---

(51) **Int.Cl.[7]: C07C307/06** C07D213/81 C07D295/26 C07D333/20 C07D409/12 C07D471/04 A61K 31/16 A61P 37/00 A61P 29/00 C07D333/00 C07D221/00 *(11)* **1622867**

(96) 04730833.3 *(96)* 2004 05 03
(97) 2006 02 08

(86) EP2004004670
(87) WO2004099126
(30) 3001004, 2003 05 05, ES
(54) N-(2-PHENYLETHYL)SULFAMIDE DERIVATIVES AS INTEGRIN ALPHA4 ANTAGONISTS
(71) Almirall Prodesfarma, S.A., General Mitre 151, 08022 Barcelona, ES
(72) JIMENEZ MAYORGA, Juan, Miguel, 27 Lime Grove Southmoor, Abingdon Oxfordshire OX13 5DN, GB
VIDAL GISPERT, Laura, C/Carreras i Candi 18-20, Third Floor, Flat 1a E-08028 Barcelona, ES
WARRELLOW, Graham, C/Bori i Fontesta 45-47, Seventh Floor, Flat 1a E-08017 Barcelona, ES
(74) Srinivasan, Ravi Chandran, J.A. Kemp & Co. 14 South Square Gray's Inn, London WC1R 5JJ, GB

---

(51) **Int.Cl.[7]: C07C323/20** C07D207/12 C07D207/16 C07D211/46 C07D211/60 A61K 31/198 A61P 25/18 *(11)* **1622868**

(96) 04729612.4 *(96)* 2004 04 27
(97) 2006 02 08

(86) DK2004000290
(87) WO2004096761
(30) 200300649, 2003 04 30, DK
466755 P, 2003 04 30, US
(54) AROMATIC OXYPHENYL AND AROMATIC SULFANYLPHENYL DERIVATIVES
(71) H. LUNDBECK A/S, Ottiliavej 7-9, 2500 Kobenhavn-Valby, DK
(72) SMITH, Garrick, Paul, Aeblehaven 10, DK-2500 Valby, DK
MIKKELSEN, Gitte, Skovbovaenget 143, DK-2750 Ballerup, DK
ANDERSEN, Kim, 744 Fernwood Ct, Ridgewood, NJ 07450, US
GREVE, Daniel, Rodriguez, Kornvaenget 20, DK-3630 Stenlose, DK
ESKILDSEN, Jorgen, Sonder Boulevard 63, 1. Th, DK-1720 Kobenhavn V, DK
(74) Kjerrumgaard, Lars Bo, H. Lundbeck A/S, Corporate Patents, 9, Ottiliavej, 2500 Valby-Copenhagen, DK

---

(51) **Int.Cl.[7]: C07D205/04** C07D409/12 C07D413/12 A61K 31/397 A61P 3/04 *(11)* **1620395**

(96) 04730296.3 *(96)* 2004 04 29
(97) 2006 02 01

(86) GB2004001831
(87) WO2004096763
(30) 0310056, 2003 05 01, GB
(54) AZETIDINECARBOXAMIDE DERIVATIVES AND THEIR USE IN THE TREATMENT OF CB1 RECEPTOR MEDIATED DISORDERS
(71) VERNALIS RESEARCH LIMITED, Oakdene Court, 613 Reading Road, Winnersh, Wokingham RG41 5UA, GB
(72) DAVIDSON, James Edward Paul, Vernalis Research Ltd, Oakdene Court, 613 Reading Road, Winnersh RG415UA, GB
DAWSON, Claire Elizabeth, Vernalis Research Ltd., Oakdene Court, 613 Reading Road, Winnersh RG41 5UA, GB
HARRISON, Kerry, Vernalis Research Limited, Oakdene Court, 613 Reading Road, Winnersh RG41 5UA, GB
MANSELL, Howard Langham, Vernalis Research Limited, Oakdene Court, 613 Reading Road, Winnersh RG41 5UA, GB

PRATT, Robert Mark, Vernalis Research Limited, Oakdene Court, 613 Reading Road, Winnersh RG41 5UA, GB
SOHAL, Suhkjit, Vernalis Research Limited, Oakdene Court, 613 Reading Road, Winnersh RG41 5UA, GB
RUSTON, Victoria Jane, Vernalis Research Limited, Oakdene Court, 613 Reading Road, Winnersh RG41 5UA, GB

(74) Walls, Alan James, Vernalis (R&D) Ltd
Oakdene Court 613 Reading Road, Winnersh, Wokingham, Berkshire RG41 5UA, GB

---

(51) **Int.Cl.[7]: C07D207/06** C07D211/14 A61K 31/40 A61K 31/445 C07D207/08 C07D401/06 C07D207/16 C07D403/12 C07D211/60 C07D401/12 C07D211/30 C07D213/00 C07D207/00 *(11)* **1626043**

(96) 05025042.2 *(96)* 1997 09 09 *(97)* 2006 02 15

(30) 721765, 1996 09 25, US
904461, 1997 08 01, US

(54) Heterocyclic thioesters

(71) MGI GP, Inc., 6611 Tributary Street, Baltimore, MD 21224, US

(72) Hamilton, Gregory S., 6501 Frederick Road, Cantonsville, MD 21228, US
Li, Jia-He, 27 Warren Manor Court, Cockeysville, MD 21030, US

(74) HOFFMANN EITLE, Patent- und Rechtsanwälte Arabellastrasse 4, 81925 München, DE

---

(51) **Int.Cl.[7]: C07D207/16** A61K 31/401 A61P 3/10 *(11)* **1620396**

(96) 04727557.3 *(96)* 2004 04 15 *(97)* 2006 02 01

(86) EP2004003980

(87) WO2004092127

(30) 0308854, 2003 04 16, GB
0311836, 2003 05 22, GB

(54) PROCESS FOR THE PREPARATION OF N-SUBSTITUTED 2-CYANOPYRROLIDINES

(71) Novartis AG, Lichtstrasse 35, 4056 Basel, CH

(72) SCHÄFER, Frank, Sennmattstrasse 8, 79618 Rheinfelden-Adelhausen, DE
SEDELMEIER, Gottfried, Erlenweg 11, 79227 Schallstadt, DE

(74) Hillebrand, Dirk, Novartis AG Corparate Intellectual Property, 4002 Basel, CH

---

(51) **Int.Cl.[7]: C07D211/26** A61K 31/4465 *(11)* **1620400**

(96) 04724474.4 *(96)* 2004 03 30 *(97)* 2006 02 01

(86) SE2004000489

(87) WO2004087659

(30) 0300957, 2003 04 01, SE

(54) CHEMICAL COMPOUNDS

(71) AstraZeneca AB, 151 85 Södertälje, SE

(72) CAFFREY, Moya, Bakewell Road, Loughborough, Leicestershire LE11 5RH, GB
LUCKHURST, Christopher, Bakewell Road, Loughborough, Leicestershire LE11 5RH, GB
MOCHEL, Tobias, Bakewell Road, Loughborough, Leicestershire LE11 5RH, GB
PERRY, Matthew, Bakewell Road, Loughborough, Leicestershire LE11 5RH, GB
SPRINGTHORPE, Brian, Bakewell Road, Loughborough, Leicestershire LE11 5RH, GB

---

(51) **Int.Cl.[7]: C07D211/34** C07D405/12 C07D405/04 A61K 31/445 A61K 31/4465 A61P 25/22 A61P 25/00 *(11)* **1622871**

(96) 04731635.1 *(96)* 2004 05 07 *(97)* 2006 02 08

(86) EP2004005005

(87) WO2004099143

(30) 0310724, 2003 05 09, GB

(54) CYCLIC AMINE DERIVATIVES, PROCESSES FOR THEIR PREPARATION, AND PHARMACEUTICAL COMPOSITIONS CONTAINING THEM

(71) GLAXO GROUP LIMITED, Glaxo Wellcome House Berkeley Avenue, Greenford, Middlesex UB6 ONN, GB

(72) ALVARO, Giuseppe, GlaxoSmithKline SpA, Via Alessandro Fleming 2, I-37100 Verona, IT
ARISTA, Luca, GlaxoSmithKline SpA, Via Alessandro Fleming 2, I-37100 Verona, IT
CARDULLO, Francesca, GlaxoSmithKline SpA, Via Alessandro Fleming 2, I-37100 Verona, IT
D'ADAMO, Lucilla, GlaxoSmithKline SpA, Via Alessandro Fleming 2, I-37100 Verona, IT
FERIANI, Aldo, GlaxoSmithKline SpA, Via Alessandro Fleming 2, I-37100 Verona, IT
GIOVANNINI, Riccardo, GlaxoSmithKline SpA, Via Alessandro Fleming 2, I-37100 Verona, IT
SERI, Catia, GlaxoSmithKline SpA, Via Alessandro Fleming 2, I-37100 Verona, IT

(74) Giddings, Peter John, GlaxoSmithKline Corporate Intellectual Property (CN9.25.1) 980 Great West Road, Brentford, Middlesex TW8 9GS, GB

---

(51) **Int.Cl.[7]: C07D211/58** C07D409/12 A61K 31/452 A61P 37/02 A61P 37/08 *(11)* **1620402**

(96) 04726555.8 *(96)* 2004 04 08 *(97)* 2006 02 01

(86) GB2004001559

(87) WO2004094381

(30) 0308801, 2003 04 16, GB

(54) CYCLIC QUATERNARY AMINO DERIVATIVES AS MODULATORS OF CHEMOKINE RECEPTORS

(71) Celltech R & D Limited, 208 Bath Road, Slough, Berkshire SL1 3WE, GB

(72) WATSON, Robert John, 208 Bath Road, Slough, Berkshire SL1 3WE, GB
MEISSNER, Johannes Wilhelm Georg, 208 Bath Road, Slough, Berkshire SL1 3WE, GB
OWEN, David Alan, 208 Bath Road, Slough, Berkshire SL1 3WE, GB

(74) Thompson, John, Celltech R&D Limited Patent Deparment 208 Bath Road, GB-Slough, Berkshire SL1 3WE, GB

(51) **Int.Cl.[7]: C07D211/70**
C07D409/06
C07D405/14
C07D401/12
C07D409/12
C07D405/12
A61K 31/445
A61K 31/454
A61K 31/453
A61K 31/4545
A61K 31/4525
A61P 1/10
A61P 1/12
A61P 1/06
(11) **1626044**

(96) 04733967.6
(96) 2004 05 19
(97) 2006 02 15

(86) JP2004007132
(87) WO2004103972
(30) 2003142296, 2003 05 20, JP
(54) NOVEL PIPERIDINE DERIVATIVE
(71) Ajinomoto Co., Inc., 15-1 Kyobashi 1-chome, Chuo-ku, Tokyo 104-8315, JP
(72) MAKINO, Shingo, AJINOMOTO CO., INC., 1-1, Suzuki-cho, Kawasaki-ku, Kawasaki-shi, Kanagawa 210-8681, JP
FUKUCHI, Naoyuki, AJINOMOTO CO., INC., 1-1, Suzuki-cho, Kawasaki-ku, Kawasaki-shi, Kanagawa 210-8681, JP
ASARI, Sayaka, AJINOMOTO CO., INC., 1-1, Suzuki-cho, Kawasaki-ku, Kawasaki-shi, Kanagawa 210-8681, JP
HASHIMOTO, Masaki, AJINOMOTO CO., INC., 1-1, Suzuki-cho, Kawasaki-ku, Kawasaki-shi, Kanagawa 210-8681, JP
YANO, Tetsuo, AJINOMOTO CO., INC., 1-1, Suzuki-cho, Kawasaki-ku, Kawasaki-shi, Kanagawa 210-8681, JP
YAMADA, Youji, AJINOMOTO CO., INC., 1-1, Suzuki-cho, Kawasaki-ku, Kawasaki-shi, Kanagawa 210-8681, JP
TOKUMASU, Munetaka, AJINOMOTO CO., INC., 1-1, Suzuki-cho, Kawasaki-ku, Kawasaki-shi, Kanagawa 210-8681, JP
SHOJI, Masataka, AJINOMOTO CO., INC., 1-1, Suzuki-cho, Kawasaki-ku, Kawasaki-shi, Kanagawa 210-8681, JP
TANABE, Itsuya, AJINOMOTO CO., INC., 1-1, Suzuki-cho, Kawasaki-ku, Kawasaki-shi, Kanagawa 210-8681, JP
FUJITA, Shinichi, AJINOMOTO CO., INC., 1-1, Suzuki-cho, Kawasaki-ku, Kawasaki-shi, Kanagawa 210-8681, JP
MATSUMOTO, Hideki, AJINOMOTO CO., INC., 1-1, Suzuki-cho, Kawasaki-ku, Kawasaki-shi, Kanagawa 210-8681, JP
(74) Nicholls, Kathryn Margaret, Mewburn Ellis LLP York House 23 Kingsway, London WC2B 6HP, GB

---

(51) **Int.Cl.[7]: C07D215/20**
(11) **1622873**

(96) 04728780.0
(96) 2004 04 22
(97) 2006 02 08

(86) EP2004004277
(87) WO2004099151
(30) 10321255, 2003 05 06, DE
(54) METHOD FOR PRODUCING THE PUREST RAC-1-{4-[2-HYDROXY-3-(5-QUINOLYLOXY)PROPYL] PIPERAZIN-1-YL}-2,2-DIPHENYLETHAN-1-ONE FUMARATE AND THE PUREST RAC-1-{4-[2-HYDROXY-3-(5-QUINOLYLOXY)PROPYL]PIPERAZIN-1
(71) Schering Aktiengesellschaft, Müllerstrasse 178, 13353 Berlin, DE
(72) WEINMANN, Hilmar, Heinrich-Heine Strasse 72, 16548 Glienicke, DE
SCHNEIDER, Matthias, Osnabrücker Strasse 30, 10589 Berlin, DE
GOTTFRIED, Michael, Paul-Robeson Strasse 42, 10439 Berlin, DE

---

(51) **Int.Cl.[7]: C07D215/26**
A61K 31/4704
A61P 11/06
(11) **1622875**

(96) 04751604.2
(96) 2004 05 07
(97) 2006 02 08

(86) US2004014302
(87) WO2004101525
(30) 468810 P, 2003 05 08, US
(54) CRYSTALLINE FORM OF ARYL ANILINE BETA-2 ADRENERGIC RECEPTOR AGONIST
(71) Theravance, Inc., 901 Gateway Boulevard, South San Francisco, CA 94080, US
(72) AXT, Sabine, 674 Morse Avenue D, Sunnyvale, CA 94085, US
STERGIADES, Ioanna, 1515 Sutter Street, Apt. 325, San Francisco, CA 94109, US
(74) Scott, Susan Margaret, Abel & Imray, 20 Red Lion Street, London WC1R 4PQ, GB

---

(51) **Int.Cl.[7]: C07D233/54**
C07D233/90
C07D401/04
A61K 31/4164
A61K 31/4178
A61K 31/4427
A61P 29/00
(11) **1620406**

(96) 04729517.5
(96) 2004 04 26
(97) 2006 02 01

(86) JP2004005987
(87) WO2004099130
(30) 2003902208, 2003 05 08, AU
2003903861, 2003 07 24, AU
2003904068, 2003 08 01, AU
(54) 1,2-DIARYLIMIDAZOLES USEFUL AS INHIBITORS OF COX
(71) Astellas Pharma Inc., 3-11, Nihonbashi-Honcho 2-chome, Chuo-ku, Tokyo 103-8411, JP
(72) Takahashi, Fumie c/o Astellas Pharma Inc., 3-11, Nihonbashi-Honcho 2-chome, Chuo-ku, Tokyo 103-8411, JP
Terasaka, Tadashi c/o Astellas Pharma inc., 3-11, Nihonbashi-Honcho 2-chome, Chuo-ku, Tokyo 103-8411, JP
Morita, Masataka c/o Astellas Pharma Inc, 3-11, Nihonbashi-Honcho 2-chome, Chuo-ku, Tokyo 103-8411, JP
Konishi, Nobukiyo c/o Astellas Pharma Inc, 3-11, Nihonbashi-Honcho 2-chome, Chou-ku, TOkyo 103-8411, JP
Nakamura, Katsuya c/o Astellas Pharma Inc., 3-11, Nihonbashi-Honcho 2-chome, Chuo-ku, Tokyo 103-8411, JP
(74) Gille Hrabal Struck Neidlein Prop Roos, Patentanwälte Brucknerstrasse 20, 40593 Düsseldorf, DE

---

(51) **Int.Cl.[7]: C07D239/84**
A61K 31/517
A61P 31/22
(11) **1622880**

(96) 04728119.1
(96) 2004 04 17
(97) 2006 02 08

(86) EP2004004103
(87) WO2004096778
(30) 10319612, 2003 05 02, DE
(54) SUBSTITUTED DIHYDROCHINAZOLINES HAVING ANTIVIRAL PROPERTIES
(71) Bayer HealthCare AG, 51368 Leverkusen, DE
(72) WUNBERG, Tobias, Otto-Müller-Str. 39, 42699 Solingen, DE
BAUMEISTER, Judith, Kreuzstr. 46, 42277 Wuppertal, DE
BETZ, Ulrich, Georgenstr.77, 64354 Reinheim, DE
JESKE, Mario, Schneebacher Weg 20, 42699 Solingen, DE
LAMPE, Thomas, Karolingerstr. 93, 40223 Düsseldorf, DE
NIKOLIC, Susanne, Knipprather Str. 14, 40789 Monheim, DE

REEFSCHLÄGER, Jürgen, Nedderlandsweg 45, 26125 Oldenburg, DE
SCHOHE-LOOP, Rudolf, Arndtstr. 10a, 42327 Wuppertal, DE
SÜSSMEIER, Frank, Andreas-Hofer-Str. 20, 42277 Wuppertal, DE
ZIMMERMANN, Holger, Katernberger Schulweg 53, 42113 Wuppertal, DE
GROSSER, Rolf, Gellertstr. 9, 51373 Leverkusen, DE
HENNINGER, Kerstin, Claudiusweg 7, 42115 Wuppertal, DE
HEWLETT, Guy, Krutscheider Weg 96, 42327 Wuppertal, DE
KELDENICH, Jörg, Damaschkeweg 49, 42113 Wuppertal, DE
LANG, Dieter, Wimmersberger Str. 60, 42553 Velbert, DE
NELL, Peter, Funckstr. 63, 42115 Wuppertal, DE

---

(51) **Int.Cl.[7]: C07D249/12**
A61K 31/4196
A61P 25/16
A61P 25/28
(11) **1620410**

(96) 04729000.2
(96) 2004 04 22
(97) 2006 02 01

(86) SE2004000618
(87) WO2004096781
(30) 0301232, 2003 04 25, SE
(54) USE OF DERIVATIVES OF 2, 4-DIHYDRO- 1,2,4 TRIAZOLE-3-THIONE AS INHIBITORS OF THE ENZYME MYELOPEROXIDASE (MPO)
(71) AstraZeneca AB, 151 85 Södertälje, SE
(72) SVENSSON, Mats, AstraZeneca R & D Södertälje, S-151 85 Södertälje, SE
TID N, Anna-Karin, AstraZeneca R & D Södertälje, S-151 85 Södertälje, SE
TUREK, Dominika, AstraZeneca R & D Södertälje, S-151 85 Södertälje, SE

---

(51) **Int.Cl.[7]: C07D253/06**
A61K 31/53
A61P 35/00
(11) **1620411**

(96) 04750378.4
(96) 2004 04 20
(97) 2006 02 01

(86) US2004012157
(87) WO2004096129
(30) 465124 P, 2003 04 24, US
(54) INHIBITORS OF AKT ACTIVITY
(71) Merck & Co., Inc., 126 East Lincoln Avenue, Rahway, New Jersey 07065-0907, US
(72) BILODEAU, Mark, T., 126 East Lincoln Avenue, Rahway, NJ 07065-0907, US
LINDSLEY, Craig, W., 126 East Lincoln Avenue, Rahway, NJ 0706-0907, US
ZHAO, Zhijian, 126 East Lincoln Avenue, Rahway, NJ 07065-0907, US
(74) Horgan, James Michael Frederic, Merck & Co., Inc. European Patent Department Terlings Park Eastwick Road, Harlow, Essex CM20 2QR, GB

---

(51) **Int.Cl.[7]: C07D257/04**
(11) **1622882**

(96) 04732927.1
(96) 2004 05 14
(97) 2006 02 08

(86) CZ2004000029
(87) WO2004101534
(30) 20031360, 2003 05 15, CZ
(54) A METHOD OF PREPARATION OF N -(1-OXOPENTYL)- N-[[2-(1TETRAZOL-5-y1) [1,1 -BIPHENYL]-4-y1 METHYL] -L-VALINE (VALSARTAN)
(71) Zentiva, a.s., Dolni Mecholupy 130, 102 37 Praha 10, CZ
(72) RADL, Stanislav, Pertoldova 3380, 143 00 Praha 4, CZ
STACH, Jan, Slitrova 2006, 190 16 Praha 9 - Ujezd nad Lesy, CZ
DEDINOVA, Eva, Janovska 372, 109 00 Praha 10-Horni Mecholupy, CZ
(74) Jirotkova, Ivana, Rott, Ruzicka & Guttmann, Nad Stolou 12, 170 00 Praha 7, CZ

---

(51) **Int.Cl.[7]: C07D263/32**
C07D271/06
C07D275/02
C07D277/10
A61K 31/00
(11) **1620412**

(96) 04751046.6
(96) 2004 04 30
(97) 2006 02 01

(86) US2004013452
(87) WO2004099165
(30) 467650 P, 2003 05 02, US
(54) HETEROCYCLIC COMPOUNDS AND HYDRO ISOMERS THEREOF
(71) Rigel Pharmaceuticals, Inc., 1180 Veterans Blvd., South San Francisco, CA 94080, US
(72) SINGH, Rajinder, 1832 Hillman Avenue, Belmont, CA 940021, US
GOFF, Dane, 77 Markham Avenue, Redwood City, CA 94063, US
PARTRIDGE, John, J., 109 Muir Lane, Chapel Hill, NC 27514-1452, US
(74) Mallalieu, Catherine Louise, D Young & Co 120 Holborn, London EC1N 2DY, GB

---

(51) **Int.Cl.[7]: C07D307/80**
C07D307/91
C07D471/04
C07D209/08
C07C 69/616
C07D263/56
C07D277/66
C07D405/10
C07C 53/136
C07D307/92
C07C229/18
C07C233/65
C07D417/04
A61K 31/16
A61K 31/34
(11) **1620420**

(96) 04760538.1
(96) 2004 04 14
(97) 2006 02 01

(86) US2004011371
(87) WO2004099168
(30) 467057 P, 2003 04 30, US
(54) SUBSTITUTED CARBOXYLIC ACIDS
(71) The Institutes for Pharmaceutical Discovery, LLC, 23 Business Park Drive, Branford, CT 06405, US
(72) VAN ZANDT, Michael, C., 91 Golden Hill Drive, Guilford, CT 06437, US
WHITEHOUSE, Darren, 40 Fishing Brook Road, Westbrook, CT 06498, US
COMBS, Kerry, 188 North Whittlesey Avenue, Wallingford, CT 06492, US
HU, Shaojing, 900 Mix Avenue, Unit 121, Hamden, CT 06514, US
(74) Adam, Holger, Kraus & Weisert, Patent- und Rechtsanwälte, Thomas-Wimmer-Ring 15, 80539 München, DE

(51) **Int.Cl.[7]: C07D307/91** *(11)* **1620422**
(96) 04751193.6 *(96)* 2004 04 30
(97) 2006 02 01
(86) US2004013701
(87) WO2004099170
(30) 466868 P, 2003 04 30, US
(54) PHENYL SUBSTITUTED CARBOXYLIC ACIDS AS INHIBITORS OF PROTEIN TYROSINE PHOSPHATASE-1B
(71) The Institutes for Pharmaceutical Discovery, LLC, 23 Business Park Drive, Branford, CT 06405, US
(72) WHITEHOUSE, Darren, 40 Fishing Brook Road, Westbrook, CT 06498, US
HU, Shaojing, 900 Mix Avenue, Unit 121, Hamden, CT 06514, US
FANG, Haiquan, 304 County Road, Madison, CT 06443, US
VAN ZANDT, Michael, 91 Golden Hill Drive, Guilford, CT 06437, US
(74) Adam, Holger, Kraus & Weisert, Patent- und Rechtsanwälte, Thomas-Wimmer-Ring 15, 80539 München, DE

---

(51) **Int.Cl.[7]: C07D307/91** *(11)* **1622886**
C07D209/08
C07D405/12
C07D307/79
C07D239/26
C07D317/56
C07C323/59
C07D307/81
C07D417/04
C07D405/04
A61K 31/343
A61P 3/10
(96) 04751192.8 *(96)* 2004 04 30
(97) 2006 02 08
(86) US2004013700
(87) WO2004099171
(30) 466870 P, 2003 04 30, US
(54) SUBSTITUTED AMINO CARBOXYLIC ACIDS AS INHIBITORS OF PROTEIN TYROSINE PHOSPHATASE-1B
(71) The Institutes for Pharmaceutical Discovery, LLC, 23 Business Park Drive, Branford, CT 06405, US
(72) WHITEHOUSE, Darren, 40 Fishing Brook Rd, Westbrook, CT 06498, US
HU, Shaojing, 900 Mix Ave., Unit 121, Hamden, CT 06514, US
VAN ZANDT, Michael, C., 91 Golden Hill Drive, Guilford, CT 06437, US
PARKER, Garrett, 116 Foxbridge Village Rd, Branford, CT 06405, US
(74) Adam, Holger, Kraus & Weisert, Patent- und Rechtsanwälte, Thomas-Wimmer-Ring 15, 80539 München, DE

---

(51) **Int.Cl.[7]: C07D339/04** *(11)* **1622891**
A61K 31/385
(96) 04727263.8 *(96)* 2004 04 14
(97) 2006 02 08
(86) EP2004003958
(87) WO2004092157
(30) 10318045, 2003 04 17, DE
(54) STABLE AMMONIUM SALTS OF ALPHA-LIPONIC ACID, THE PRODUCTION THERE OF AND THE USE OF THE SAME
(71) BASF Aktiengesellschaft, 67056 Ludwigshafen, DE
(72) KLATT, Martin, Jochen, Sonnenwendstrasse 64, 67098 Bad Dürkheim, DE
HAUNERT, Frank, Windeckstrasse 103 - 105, 68163 Mannheim, DE
KRÄMER, Klaus, Daniel-Knobloch-Strasse 4, 76829 Landau, DE

---

(51) **Int.Cl.[7]: C07D401/04** *(11)* **1625119**
C07D471/04
C07D403/04
A61K 31/502
A61K 31/5025
(96) 04731058.6 *(96)* 2004 05 04
(97) 2006 02 15
(86) GB2004001942
(87) WO2004099177
(30) 0310726, 2003 05 09, GB
(54) SUBSTITUTED-1-PHTHALAZINAMINES AS VR-1 ANTAGONISTS
(71) MERCK SHARP & DOHME LTD., Hertford Road, Hoddesdon, Hertfordshire EN11 9BU, GB
(72) BLURTON, Peter, Terlings Park, Eastwick Road, Harlow, Essex CM20 2QR, GB
BURKAMP, Frank, Terlings Park, Eastwick Road, Harlow, Essex CM20 2QR, GB
FLETCHER, Stephen Robert, Terlings Park, Eastwick Road, Harlow, Essex CM20 2QR, GB
JONES, Brian A., Terlings Park, Eastwick Road, Harlow, Essex CM20 2QR, GB
MCIVER, Edward Giles, Terlings Park, Eastwick Road, Harlow, Essex CM20 2QR, GB
(74) Horgan, James Michael Frederic, Merck & Co., Inc. European Patent Department Terlings Park Eastwick Road, Harlow, Essex CM20 2QR, GB

---

(51) **Int.Cl.[7]: C07D401/04** *(11)* **1625120**
(96) 04731528.8 *(96)* 2004 05 06
(97) 2006 02 15
(86) SE2004000697
(87) WO2004099178
(30) 0301369, 2003 05 09, SE
(54) CHEMICAL COMPOUNDS
(71) AstraZeneca AB, 151 85 Södertälje, SE
(72) CUMMING, John, AstraZeneca R & D Alderley, Alderley Park, Macclesfield, Cheshire SK10 4TG, GB
FAULL, Alan, AstraZeneca R & D Alderley, Alderley Park, Macclesfield, Cheshire SK10 4TG, GB

---

(51) **Int.Cl.[7]: C07D401/12** *(11)* **1622892**
A61K 31/454
A61P 29/00
(96) 04729106.7 *(96)* 2004 04 23
(97) 2006 02 08
(86) EP2004004390
(87) WO2004101548
(30) MI20030009, 2003 05 15, IT
(54) INDAZOLES HAVING ANALGESIC ACTIVITY
(71) AZIENDE CHIMICHE RIUNITE ANGELINI FRANCESCO A.C.R.A.F. S.p.A., Viale Amelia, 70, 00181 Roma, IT
(72) ALISI, Maria, Alessandra, Via Nemorense, 188, I-00199 Roma, IT
CAZZOLLA, Nicola, Via Abetonia, 20/L, I-00041 Albano Laziale, IT
FURLOTTI, Guido, Via L. Tamburrano, 31, I-00155 Roma, IT

GUGLIELMOTTI, Angelo, Via Gaetano Fuggetta, 59, I-00149 Roma, IT
POLENZANI, Lorenzo, Viale IoMaggio, 132, I-00046 Grottaferrata, IT

(74) Marchi, Massimo, Marchi & Partners, Via Pirelli, 19, 20124 Milano, IT

---

(51) **Int.Cl.[7]: C07D403/06**
A61P 35/00
A61K 31/4164

(11) **1622894**

(96) 04728552.3

(96) 2004 04 21
(97) 2006 02 08

(86) EP2004004225
(87) WO2004099188
(30) 10322108, 2003 05 09, DE
(54) ANTITUMORAL ANTIADROGENIC PYRROLIDINES
(71) Schering Aktiengesellschaft, Müllerstrasse 178, 13353 Berlin, DE
(72) CLEVE, Arwed, Konstanzer Strasse 8, 10707 Berlin, DE
SCHULZE, Volker, Ernststrasse 97, 13509 Berlin, DE
ZOPF, Dieter, Neuwerker Weg 15a, 14167 Berlin, DE
HOFFMANN, Jens, Walterstrasse 13, 16567 Mühlenbeck, DE
REICHEL, Andreas, Legiendamm 4, 10179 Berlin, DE
PARCZYK, Karsten, Ahlener Weg 9, 12207 Berlin, DE

---

(51) **Int.Cl.[7]: C07D403/12**
C07D401/14
C07D417/14
C07D413/14
C07D403/14
C07D409/14
C07D405/14
C07D513/04
A61K 31/505
C07D239/00
C07D211/00
C07D209/00

(11) **1625121**

(96) 03778613.4

(96) 2003 12 08
(97) 2006 02 15

(86) IB2003005883
(87) WO2004056807
(30) 435670 P, 2002 12 20, US
500742 P, 2003 09 05, US
(54) PYRIMIDINE DERIVATIVES FOR THE TREATMENT OF ABNORMAL CELL GROWTH
(71) Pfizer Products Inc., Eastern Point Road, Groton, Connecticut 06340, US
(72) KATH, John Charles, Pfizer Global Research&Developmnt Eastern Point Rd, Groton, CT 06340, US
LUZZIO, Michael Joseph, Pfizer Global Research&Developmnt Eastern Point Rd, Groton, CT 06340, US
(74) Bridle, Andrew Barry, Pfizer Limited European Patents Department, Ramsgate Road, Sandwich, Kent CT13 9NJ, GB

---

(51) **Int.Cl.[7]: C07D403/12**

(11) **1625122**

(96) 04752271.9

(96) 2004 05 13
(97) 2006 02 15

(86) US2004015211
(87) WO2004103993
(30) 470523 P, 2003 05 14, US
(54) DIPEPTIDYL PEPTIDASE INHIBITORS
(71) Takeda San Diego, Inc., 10410 Science Center Drive, San Diego CA 92121, US
(72) FENG, Jun, 3536 Corte Yolanda, Carlsbad, California 92009, US
GWALTNEY, Stephen L., 12246 Dormouse Road, San Diego, California 92129, US
STAFFORD, Jeffrey A., 12752 Sandy Crest Court, San Diego, California 92130, US
WALLACE, Michael B., 3766 Tomahawk Ln., San Diego, California 92117, US
XIAO, Xiao-Yi, 3851 Torrey Hill Lane, San Diego, California 92130, US
ZHANG, Zhiyuan, 3775 Carmel View Road, 2 San Diego, California 92130, US
(74) Nachshen, Neil Jacob, D Young & Co 120 Holborn, London EC1N 2DY, GB

---

(51) **Int.Cl.[7]: C07D405/12**
C07D405/14
C07D307/91
C07D401/12
C07D409/12
A61K 31/4427
A61P 29/00

(11) **1620429**

(96) 04710093.8

(96) 2004 02 11
(97) 2006 02 01

(86) IB2004000355
(87) WO2004089940
(30) MU03632003, 2003 04 11, IN
519967 P, 2003 11 13, US
(54) NOVEL HETEROCYCLIC COMPOUNDS USEFUL FOR THE TREATMENT OF INFLAMMATORY AND ALLERGIC DISORDERS: PROCESS FOR THEIR PREPARATION AND PHARMACEUTICAL COMPOSITIONS CONTAINING THEM
(71) Glenmark Pharmaceuticals S.A., Swisscom Building Maladiere 23, 2000 Neuchâtel, CH
(72) GOPALAN, Balasubramanian, B/2, Mahalaxmi Chambers, 22, Bhulabhai Desai Road, Mumbai-400 026, IN
GHARAT, Laxmikant Atmaram, B/2, Mahalaxmi Chambers, 22, Bhulabhai Desai Road, Mumbai-400 026, IN
LAKDAWALA, Aftab Dawoodbhai, B/2, Mahalaxmi Chambers, 22, Bhulabhai Desai Road, Mumbai-400 026, IN
KARAUNAKARAN, Usha, B/2, Mahalaxmi Chambers, 22, Bhulabhai Desai Road, Mumbai-400 026, IN
(74) HOFFMANN EITLE, Patent- und Rechtsanwälte Arabellastrasse 4, 81925 München, DE

---

(51) **Int.Cl.[7]: C07D409/06**
A61K 31/4184
A61P 9/00
A61P 11/00
A61P 19/00
A61P 29/00
A61P 37/08
A61P 43/00

(11) **1626048**

(96) 04733128.5

(96) 2004 05 14
(97) 2006 02 15

(86) JP2004006887
(87) WO2004101551
(30) 2003135567, 2003 05 14, JP
(54) CRYSTAL OF BENZIMIDAZOLE DERIVATIVE AND PROCESS FOR PRODUCING THE SAME
(71) Teijin Pharma Limited, 1-1, Uchisaiwaicho 2-chome, Chiyoda-ku, Tokyo 100-8585, JP

(72) TERAMOTO, Mitsuru, c/o Teijin Pharma Limited, Iwakuni Research Center, 2-1, Hinodecho, Iwakuni-shi, Yamaguchi 740-0014, JP
TSUCHIYA, Naoki, c/o Teijin Pharma Limited, Tokyo Research Center, 3-2, Asahigaoka 4-chome, Hino-shi, Tokyo 191-0065, JP
SAITOH, Hiroshi, c/o Teijin Pharma Limited, Tokyo Research Center, 3-2, Asahigaoka 4-chome, Hino-shi, Tokyo 191-0065, JP

(74) Hallybone, Huw George, Carpmaels and Ransford, 43 Bloomsbury Square, London WC1A 2RA, GB

---

(51) **Int.Cl.[7]: C07D409/12** C07D409/14 *(11)* **1620432**

(96) 04729119.0 *(96)* 2004 04 23
(97) 2006 02 01

(86) EP2004050592
(87) WO2004094412
(30) FI20030113, 2003 04 24, IT

(54) NK-2 ANTAGONIST BASIC LINEAR COMPOUNDS AND FORMULATIONS CONTAINING THEM

(71) Menarini Ricerche S.p.A., Via Tito Speri, 10, 00040 Pomezia, IT

(72) FATTORI, Daniela, Via Appia Antica 3, I-0049 Velletri, IT
PORCELLONI, Marina, Via Mario Sbrilli 5, I-53021 Abbadia San Salvatore, IT
D'ANDREA, Piero, Via Orlando Ferrazza 29, I-00045 Genzano, IT
ROSSI, Cristina, Via E. Berlinguer 14/C-23, I-00040 Pomezia, IT
ALTAMURA, Maria, Via San Gervasio 32, I-50131 Firenze, IT
MAGGI, Carlo Alberto, Via Michelazzi 43, I-50141 Firenze, IT

(74) Gervasi, Gemma, Notarbartolo & Gervasi S.p.A., Corso di Porta Vittoria, 9, 20122 Milano, IT

---

(51) **Int.Cl.[7]: C07D413/04** *(11)* **1625123**

(96) 04751981.4 *(96)* 2004 05 12
(97) 2006 02 15

(86) US2004014837
(87) WO2004103279
(30) 470659 P, 2003 05 15, US

(54) 3-(2-AMINO-1-AZACYCLYL)-5-ARYL-1,2,4-OXADIAZOLES AS S1P RECEPTOR AGONISTS

(71) Merck & Co., Inc., 126 East Lincoln Avenue, Rahway, New Jersey 07065-0907, US

(72) COLANDREA, Vincent, J., 126 East Lincoln Avenue, Rahway, NJ 07065-0907, US
DOHERTY, George, A., 126 East Lincoln Avenue, Rahway, NJ 07065-0907, US
HALE, Jeffrey, J., 126 East Lincoln Avenue, Rahway, NJ 07065-0907, US
LYNCH, Christopher, 126 East Lincoln Avenue, Rahway, NJ 07065-0907, US
MILLS, Sander, G., 126 East Lincoln Avenue, Rahway, NJ 07065-0907, US
NEWAY, William Edward, III, 126 East Lincoln Avenue, Rahway, NJ 07065-0907, US
TOTH, Leslie, 126 East Lincoln Avenue, Rahway, NJ 07065-0907, US

(74) Buchan, Gavin MacNicol, Merck & Co., Inc. European Patent Department Terlings Park Eastwick Road, Harlow, Essex CM20 2QR, GB

---

(51) **Int.Cl.[7]: C07D413/12** C07D413/14 A61K 31/422 A61P 31/04 *(11)* **1620433**

(96) 03816583.3 *(96)* 2003 04 07
(97) 2006 02 01

(86) IB2003001266
(87) WO2004089944

(54) OXAZOLIDINONE DERIVATIVES AS ANTIMICROBIALS

(71) RANBAXY LABORATORIES, LTD., 19, Nehru Place, New Delhi 110 019, IN

(72) MEHTA, Anita, 756 Old Checker Road, Buffalo Grove, IL 60089, US
RUDRA, Sonali, H 24A, Kalkaji, 2nd Floor, 110019 NewDelhi, Delhi, IN
RAO, Ajjarapu, Venkata, Subrahmanya, Rajo, Plot No. 475, 1st Floor, Sector 17, 122001 Gurgaon, Haryana, IN
YADAV, Ajay, Singh, HIG-3, Block 7, Sector 14, Ashapush Vihar, 201001 Kawshambi, Ghaziabad, IN
RATTAN, Ashok, B-481, Sarita Vihar, 110044 New Delhi, Delhi, IN

(74) Gilholm, Stephen Philip, Ranbaxy Laboratories Limited Intellectual Property Department, 20 Balderton Street London, W1K 6TL, GB

---

(51) **Int.Cl.[7]: C07D413/12** A61K 31/422 A61P 35/00 *(11)* **1622896**

(96) 04730211.2 *(96)* 2004 04 29
(97) 2006 02 08

(86) EP2004004520
(87) WO2004096796
(30) 03009908, 2003 04 30, EP

(54) NOVEL ANILINE DERIVATIVES, THEIR MANUFACTURE AND USE AS PHARMACEUTICAL AGENTS

(71) F. HOFFMANN-LA ROCHE AG, Grenzacherstrasse 124, 4070 Basel, CH

(72) BOSSENMAIER, Birgit, Horst-Wolfram-Geissler-Weg 10, 82229 Seefeld, DE
FRIEBE, Walter-Gunar, Sophienstrasse 8, 68165 Mannheim, DE
REIFF, Ulrike, Weidenweg 6, 82377 Penzberg, DE
RUETH, Matthias, Falkenstrasse 78, 82377 Penzberg, DE
VOSS, Edgar, Siedlungsstrasse 7, 83673 Bichl, DE

(74) Schreiner, Siegfried, Roche Diagnostics GmbH, Patent Department Pharma (TR-E), P.O. Box 1152, 82372 Penzberg, DE

---

(51) **Int.Cl.[7]: C07D417/04** C07D417/14 A61K 31/506 A61K 31/4436 A61P 29/00 A61P 9/10 A61P 3/04 *(11)* **1622897**

(96) 04730527.1 *(96)* 2004 04 30
(97) 2006 02 08

(86) EP2004004603
(87) WO2004096797
(30) 0310234, 2003 05 02, GB

(54) INHIBITORS OF PHOSPHATIDYLINOSITOL 3-KINASE

(71) Novartis AG, Lichtstrasse 35, 4056 Basel, CH

(72) BRUCE, Ian, Novartis Horsham Research Centre Wimblehurst Road, Horsham, West Sussex RH12 5AB, GB
CUENOUD, Bernard, Rue Voltaire 7, CH-1006 Lausanne, CH
KELLER, Thomas, Hugo, 23 Jalan Merah Saga The Merasaga 06-01, Singapore 278102, SG
PILGRIM, Gaynor, Elizabeth, 28 Blackbrook Road Beacon Fields, Newark, Notts NG24 2ST, GB
PRESS, Nicola, Novartis Horsham Research Centre Wimblehurst Road, Horsham West Sussex RH12 5AB, GB

LE GRAND, Darren, Mark, Novartis Horsham Research Centre Wimblehurst Road, Horsham West Sussex RH12 5AB, GB
RITCHIE, Cathy, Novartis Horsham Research Centre Wimblehurst Road, Horsham West Sussex RH12 5AB, GB
VALADE, Barbara, Novartis Horsham Research Centre Wimblehurst Road, Horsham West Sussex RH12 5AB, GB
HAYLER, Judy, Novartis Horsham Research Centre Wimblehurst Road, Horsham West Sussex RH12 5AB, GB
BUDD, Emma, Novartis Horsham Research Centre Wimblehurst Road, Horsham West Sussex RH12 5AB, GB

(74) Dressel, Jürgen, Novartis AG, 4002 Basel, CH

(51) **Int.Cl.[7]: C07D417/12** *(11)* **1622900**
(96) 04752503.5 *(96)* 2004 05 17
(97) 2006 02 08
(86) US2004015497
(87) WO2004103999
(30) 470788 P, 2003 05 15, US
(54) AZTREONAM BETA-POLYMORPH WITH VERY LOW RESIDUAL SOLVENT CONTENT
(71) Teva Gyogyszergyar Reszvenytarsasag, Pallagi 13, 4042 Debrecen, HU
(72) GYOLLAI, Viktor, Mikszath Kalman Strasse 77, H-4032 Debrecen, HU
SZABO, Csaba, Tozser u. 1., H-4031 Debrecen, HU
SINGER, Claude, David Elazar 8/8, 44358 Kfar Saba, IL
AMIR, Ehud, 8/8 David Elazar, Kfar Saba 44358, IL
(74) Pohlman, Sandra M., Dörries Frank-Molnia & Pohlman, Triftstrasse 13, 80538 München, DE

(51) **Int.Cl.[7]: C07D417/12** C07D213/30 C07D213/74 C07D311/72 *(11)* **1622898**
(96) 04732115.3 *(96)* 2004 05 11
(97) 2006 02 08
(86) EP2004005026
(87) WO2004101560
(30) 469837 P, 2003 05 13, US
(54) PROCESSES FOR MAKING THIAZOLIDINEDIONE DERIVATIVES AND COMPOUNDS THEREOF
(71) Synthon B.V., Microweg 22, 6545 CM Nijmegen, NL
(72) POSPISILIK, Karel, Krtiny 151, 68 905 Krtiny, CZ
ZHU, Jie, Lankforst 12-13, NL-6538 HL Nijmegen, NL
PICHA, Frantisek, Erbenova 13, 60 200 Brno, CZ
(74) Duxbury, Stephen, Arnold & Siedsma Isartorplatz 5, 80331 München, DE

(51) **Int.Cl.[7]: C07D417/12** A61K 31/4427 A61P 3/08 *(11)* **1622899**
(96) 04732592.3 *(96)* 2004 05 13
(97) 2006 02 08
(86) EP2004005133
(87) WO2004101561
(30) 469838 P, 2003 05 13, US
(54) PIOGLITAZONE SALTS, SUCH AS PIOGLITAZONE SULFATE, AND PHARMACEUTICAL COMPOSITIONS AND PROCESSES USING THE SAME
(71) Synthon B.V., Microweg 22, 6545 CM Nijmegen, NL
(72) ZHU, Jie, Lankforst 12-13, NL-6538 Nijmegen, NL
PICHA, Frantisek, Erbenova 13, 60200 Brno, CZ
(74) Duxbury, Stephen, Arnold & Siedsma Isartorplatz 5, 80331 München, DE

(51) **Int.Cl.[7]: C07D471/04** C07D487/04 A61P 3/04 *(11)* **1622903**
(96) 04727076.4 *(96)* 2004 04 13
(97) 2006 02 08
(86) IB2004001357
(87) WO2004094421
(30) 464908 P, 2003 04 23, US
(54) CANNABINOID RECEPTOR LIGANDS AND USES THEREOF
(71) Pfizer Products Inc., Eastern Point Road, Groton, Connecticut 06340, US
(72) CARPINO, Philip Albert, Pfizer Global R & D, Eastern Point Road, Groton, CT 06340, US
DOW, Robert Lee Pfizer Global R & D, Eastern Point Road, Groton, CT 06340, US
(74) Motion, Keith Robert, Pfizer Limited, European Pharma Patent Department, Ramsgate Road, Sandwich, Kent CT13 9NJ, GB

(51) **Int.Cl.[7]: C07D471/04** C07D491/14 *(11)* **1622905**
(96) 04731016.4 *(96)* 2004 05 04
(97) 2006 02 08
(86) EP2004050693
(87) WO2004099203
(30) 03010218, 2003 05 06, EP
(54) IMIDAZOPYRIDINE INTERMEDIATES
(71) ALTANA Pharma AG, Byk-Gulden-Strasse 2, 78467 Konstanz, DE
(72) BREHM, Christof, Richentalstr. 8, 78462 Konstanz, DE
BUHR, Wilm, Zum Kirchenwald 7, 78465 Konstanz, DE
ZIMMERMANN, Peter, Jan, Zum Lerchental 43/1, 78315 Radolfzell, DE
CHIESA, Vittoria, M., Alpenstr. 5, 78464 Konstanz, DE
PALMER, Andreas, Pirminweg 1a, 78467 Konstanz, DE
(74) Wild, Robert, c/o ALTANA Pharma AG, Byk-Gulden-Strasse 2, 78467 Konstanz, DE

(51) **Int.Cl.[7]: C07D473/06** *(11)* **1622908**
(96) 03817096.5 *(96)* 2003 05 06
(97) 2006 02 08
(86) US2003014085
(87) WO2004106337
(54) XANTHINE DERIVATIVES AS A2B ADENOSINE RECEPTOR ANTAGONISTS
(71) CV THERAPEUTICS, INC., 3172 Porter Drive, Palo Alto, CA 94304, US
(72) KALLA, Rao, 541 Del Medio Avenue, 224, Mountain View, CA 94040, US
PERRY, Thao, 4851 Via de Caballe, San Jose, CA 95118, US
ELZEIN, Elfatih, 4644 Creekwood Drive, Fremont, CA 94555, US
VARKHEDKAR, Vaibhav, 7655 Palmilla Drive, San Diego, CA 92122, US
LI, Xiaofen, 3860 Park Blvd., 3B, Palo Alto, CA 94306, US
IBRAHIM, Prabha, 3380 Lubich Drive, Mountain View, CA 94040, US
PALLE, Venkata, D-011, Oakwood Est., Akash Neem Marg, DLF-Phase II, 122001 Gurgaon, IN
XIAO, Dengming, 1911 Glenarbor Way, Longmont, CO 80501, US
ZABLOCKI, Jeff, 580 Sleeper Avenue, Mountain View, CA 94040, US
(74) Schnappauf, Georg, Geibelstrasse 6, 81679 München, DE

(51) **Int.Cl.[7]: C07D473/06**
A61K 31/522
A61P 43/00
A61P 25/16
A61P 25/28
A61P 25/24
A61P 11/06
A61P 19/10
(11) **1626049**

(96) 04731752.4
(96) 2004 05 07
(97) 2006 02 15

(86) JP2004006495
(87) WO2004099207
(30) 2003131417, 2003 05 09, JP
(54) MICROCRYSTAL
(71) KYOWA HAKKO KOGYO CO., LTD.,
6-1, Ohtemachi 1-chome, Chiyoda-ku, Tokyo 100-8185, JP
(72) KURODA, Kazutoshi, c/o Hakko Kogyo Co., Ltd,
6-1, Ohtemachi 1-chome, Chiyoda-ku, Tokyo 100-8185, JP
AOKI, Noboru, c/o Kyowa Hakko Kogyo Co., Ltd.,
1188, Shimotogari, Nagaizumi-cho,Sunto-gun,
Shizuoka 411-873, JP
OCHIAI, Toshiro, 437-19, Nakatogari Nagaizumi-cho,
Sunto-gun, Shizuoka 411-0942, JP
UCHIDA, Akihiro, Kyowa Hakko Kogyo Co.,Ltd,
1188, Shimotogari, Nagaizumi-cho, Sunto-gun,
Shizuoka 411-873, JP
ISHIKAWA, Yasuhiro, Kyowa Hakko Kogyo Co., Ltd,
1188, Shimotogari, Nagaizumi-cho, Sunto-gun,
Shizuoka 411-873, JP
KIGOSHI, Makoto, Kyowa Hakko Kogyo Co.,Ltd,
1188, Shimotogari, Nagaizumi-cho, Sunto-gun,
Shizuoka 411-873, JP
HAYAKAWA, Eiji, 590-6, Nakatogari, Nagaizumi-cho,
Sunto-gun, Shizuoka 411-8731, JP
ASANOME, Kazuki, Kyowa Hakko Kogyo Co.,Ltd,
1188, Shimotogari, Nagaizumi-cho, Sunto-gun,
Shizuoka 411-873, JP
(74) Vossius & Partner, Siebertstrasse 4, 81675 München, DE

(51) **Int.Cl.[7]: C07D487/04**
C07D471/04
A61K 31/437
A61K 31/4162
A61K 31/4188
A61P 3/04
(11) **1622909**

(96) 04728383.3
(96) 2004 04 20
(97) 2006 02 08

(86) IB2004001482
(87) WO2004094429
(30) 464831 P, 2003 04 23, US
(54) CANNABINOID RECEPTOR LIGANDS
AND USES THEREOF
(71) Pfizer Products Inc., Eastern Point Road, Groton,
Connecticut 06340, US
(72) CARPINO, Philip Albert, Pfizer Global R & D, Eastern Point
Road, Groton, CT 06340, US
DOW, Robert Lee, Pfizer Global R & D, Eastern Point
Road, Groton, CT 06340, US
(74) Motion, Keith Robert, Pfizer Limited, European Pharma Patent
Department, Ramsgate Road, Sandwich, Kent CT13 9NJ, GB

(51) **Int.Cl.[7]: C07D487/04**
C07D471/04
A61K 31/4985
A61P 31/18
(11) **1625130**

(96) 04741485.9
(96) 2004 04 27
(97) 2006 02 15

(86) EP2004050621
(87) WO2004096807
(30) 465987 P, 2003 04 28, US
03101164, 2003 04 28, EP
(54) HIV INTEGRASE INHIBITORS
(71) Tibotec Pharmaceuticals Ltd., Little Island, Co Cork, IE
(72) VERSCHUEREN, Wim, Gaston, De Wittestraat 5,
B-2600 Berchem, BE
DIERYNCK, Inge, Moonsstraat 38, B-2018 Antwerpen, BE
SURLERAUX, Dominique, Louis, Nestor, Ghislain,
Rue de la Scaillée 13, B-1440 Braine-le-Château, BE
DAEYAERT, Frederik, Frans, Desiré, Stijn Streuvelsstraat 64,
B-2340 Beerse, BE
(74) Daelemans, Frank F.R., Tibotec-Virco Comm. VA, Generaal
De Wittelaan L11B3, 2800 Mechelen, BE

(51) **Int.Cl.[7]: C07D487/04**
A01N 43/90
(11) **1620436**

(96) 04727854.4
(96) 2004 04 16
(97) 2006 02 01

(86) EP2004004067
(87) WO2004092175
(30) 10317898, 2003 04 17, DE
(54) HETEROBICYCLIC COMPOUNDS USED AS FUNGICIDES
(71) BASF Aktiengesellschaft, 67056 Ludwigshafen, DE
(72) TORMO I BLASCO, Jordi, Carl-Benz-Strasse 10-3,
69514 Laudenbach, DE
BLETTNER, Carsten, Richard-Wagner-Strasse 48,
68165 Mannheim, DE
MÜLLER, Bernd, Stockingerstrasse 7, 67227 Frankenthal, DE
GEWEHR, Markus, Goethestrasse 21, 56288 Kastellaun, DE
GRAMMENOS, Wassilios, Alexander-Fleming-Strasse 13,
67071 Ludwigshafen, DE
GROTE, Thomas, Im Hoehnhausen 18,
67157 Wachenheim, DE
GYPSER, Andreas, B 4,4, 68159 Mannheim, DE
RHEINHEIMER, Joachim, Merziger Strasse 24,
67063 Ludwigshafen, DE
SCHÄFER, Peter, Römerstrasse 1, 67308 Ottersheim, DE
SCHIEWECK, Frank, Lindenweg 4, 67258 Hessheim, DE
SCHWÖGLER, Anja, Heinrich-Lanz-Strasse 3,
68165 Mannheim, DE
WAGNER, Oliver, Im Meisental 50, 67433 Neustadt, DE
AMMERMANN, Eberhard, Von-Gagern-Strasse 2,
64646 Heppenheim, DE
STRATHMANN, Siegfried, Donnersbergstrasse 9,
67117 Limburgerhof, DE
SCHÖFL, Ulrich, Luftschiffring 22c, 68782 Brühl, DE
SCHERER, Maria, Hermann-Jürgens-Strasse 30,
76829 Landau, DE
STIERL, Reinhard, Jahnstrasse 8, 67251 Freinsheim, DE
(74) Reitstötter - Kinzebach, Ludwigsplatz 4,
67059 Ludwigshafen, DE

(51) **Int.Cl.[7]: C07D487/04**
A61K 31/505
A61K 31/519
(11) **1620437**

(96) 04728868.3
(96) 2004 04 22
(97) 2006 02 01

(86) IB2004001433
(87) WO2004096810
(30) 0309780, 2003 04 29, GB
0327748, 2003 11 28, GB
(54) 5,7-DIAMINOPYRAZOLO[4,3-D]PYRIMIDINES USEFUL
IN THE TRAETMENT OF HYPERTENSION
(71) Pfizer Limited, Ramsgate Road, Sandwich, Kent CT13 9NJ, GB

(72) BELL, Andrew, Simon, Pfizer Global Research and Development Ramsgate Rd, Sandwich Kent CT13 9NJ, GB
BROWN, David Graham, Pfizer Global Research and Development Ramsgate Rd, Sandwich Kent CT13 9NJ, GB
FOX, David Nathan Abraham, Pfizer Global Research and Development Ramsgate Rd, Sandwich Kent CT13 9NJ, GB
MARSH, Ian Roger, Pfizer Global Research and Development Ramsgate Rd, Sandwich Kent CT13 9NJ, GB
MORRELL, Andrew Ian, Pfizer Global Research and Development Ramsgate Rd, Sandwich Kent CT13 9NJ, GB
PALMER, Michael John, Pfizer Global Research and Development Ramsgate Rd, Sandwich Kent CT13 9NJ, GB
WINSLOW, Carol Ann, Pfizer Global Research and Development Ramsgate Rd, Sandwich Kent CT13 9NJ, GB

(74) Ruddock, Keith Stephen, Pfizer Limited European Patent Department Ramsgate Road, Sandwich, Kent CT13 9NJ, GB

---

(51) **Int.Cl.[7]: C07D487/14**
A61K 31/519
A61P 25/16

(11) **1622912**

(96) 04760128.1

(96) 2004 04 21
(97) 2006 02 08

(86) US2004012471
(87) WO2004094431
(30) 464840 P, 2003 04 23, US
(54) 2-ALKYNYL-AND 2-ALKENYL-PYRAZOLO- [4,3-E] -1,2,4-TRIAZOLO- [1,5-C] -PYRIMIDINE ADENOSINE A sb 2A /sb RECEPTOR ANTAGONISTS

(71) SCHERING CORPORATION, 2000 Galloping Hill Road, Kenilworth, New Jersey 07033-0530, US

(72) NEUSTADT, Bernard, R., 24 Brook Place, West Orange, NJ 07052, US
HAO, Jinsong, 82 Meadow Lark Lane, Belle Mead, NJ 08502, US
LIU, Hong, 275 Kinderkamack Road, Apt. 6, River Edge, New Jersey 07661, US
BOYLE, Craig, D., 13 Mill Lane, Branchburg, NJ 08876, US
CHACKALAMANNIL, Samuel, 17 Windy Heights Road, Califon, NJ 07830, US
SHAH, Unmesh, G., 1032 Shadowlawn Drive, Green Brook, New Jersey 08812, US
STAMFORD, Andrew, 27 Overlook Road, Chatham Township, NJ 07928, US

(74) Adams, Harvey Vaughan John, Mathys & Squire, 120 Holborn, London EC1N 2SQ, GB

---

(51) **Int.Cl.[7]: C07D487/14**
C07D513/06
A61K 31/55
A61K 31/554

(11) **1620438**

(96) 04728567.1

(96) 2004 04 21
(97) 2006 02 01

(86) EP2004004244
(87) WO2004094430
(30) 0309221, 2003 04 23, GB
(54) TRICYCLIC INDOLE DERIVATIVES AND THEIR USE IN THE TREATMENT OF ALZHEIMER'S DISEASE

(71) GLAXO GROUP LIMITED, Glaxo Wellcome House Berkeley Avenue, Greenford, Middlesex UB6 ONN, GB

(72) DEMONT, Emmanuel Hubert, GlaxoSmithKline, The Frythe, Welwyn Hertfordshire AL6 9AR, GB
REDSHAW, Sally, GlaxoSmithKline, The Frythe, Welwyn Hertfordshire AL6 9AR, GB
WALTER, Daryl Simon, GlaxoSmithKline, New Frontiers Science Park South Third Avenue, Harlow Essex CM19 5AW, GB

(74) Goddard, Carolyn Janice, GlaxoSmithKline Corporate Intellectual Property (CN925.1) 980 Great West Road Brentford, Middlesex TW8 9GS, GB

---

(51) **Int.Cl.[7]: C07D495/04**
C07D491/14
A61K 31/519
A61P 25/24

(11) **1622914**

(96) 04749592.4

(96) 2004 03 31
(97) 2006 02 08

(86) US2004009944
(87) WO2004089312
(30) 458831 P, 2003 03 31, US
(54) NEW PIPERIDINYLAMINO-THIENO 2,3-D PYRIMIDINE COMPOUNDS

(71) Predix Pharmaceuticals Holdings, Inc., 10K Gill Street, Woburn, MA 01801, US

(72) DHANOA, Dale, S., 252 Albion Street, Unit 23, Wakefield, MA 01880, US
BECKER, Oren, Hermon 42 Street, Suite 4, Mevaseret Zion, IL
NOIMAN, Silvia, Kibush Haavoda 12A Street, Herzliya, IL
CHERUKU, Srinivasa, Rao, 6 Kimball Court, Apartment 301, Woburn, MA 01801, US
MARANTZ, Yael, P.O. Box 934, 14 Habarbur Street, Kadima 60920, IL
SHACHEM, Sharon, 29 Hagilad Street, Alfey Menashe 44851, IL
HEIFETZ, Alexander, 4 Shlomo Cohen Street, Bnei-Brak, IL
INBAL, Boaz, P.O. Box 263, 99788 Kfar Shmuel, IL
KESAVAN, Venkitasamy, 64 Mill Street, Apartment 3, Woburn, MA 01801, US
BAR-HAIM, Shay, 13 Hachasida Street, Netanya, IL
REDDY, Sekar A., 51 Cedar Street, Apartment 4203, Woburn, MA 01801, US
MELENDEZ, Rosa E., 1 Kimball Court, Apartment 306, Woburn MA 01801, US
SHARADENDU, Anurag, 11 Tiffany Road, Apt. 10, Salem, NH 03079, US
CHEN, Dongli, 219 Commonwealth Avenue, Apt. 44, Chestnut Hill, MA 02467, US

(74) Crump, Julian Richard John, Mintz Levin Cohn Ferris Glovsky and Popeo Intellectual Property LLP The Rectory 9, Ironmonger Lane, London EC2V 8EY, GB

---

(51) **Int.Cl.[7]: C07D495/04**
A61K 31/551
A61P 25/18

(11) **1620439**

(96) 04728854.3

(96) 2004 04 22
(97) 2006 02 01

(86) HU2004000042
(87) WO2004094433
(30) 0301082, 2003 04 22, HU
(54) NEW POLYMORPHS OF OLANZAPINE HYDROCHLORIDE

(71) EGIS GYOGYSZERGYAR RT., Kereszturi ut 30-38, 1106 Budapest, HU

(72) PETHO, János, Páskom Liget u. 51, H-1156 Budapest, HU
BARKÓCZY, József, Szirom u. 4-6/B, H-1016 Budapest, HU
KÓTAY NAGY, Péter;, Nagymező u.73, H-2600 Vác, HU
SIMIG, Gyula, Hollósy S. u. 25, H-1126 Budapest, HU
SZENT-KIRÁLYI, Zsuzsa, Tűzliliom u. 51, H-1223 Budapest, HU

(74) Beszédes, Stephan G., Münchner Strasse 80 A, D-85221 Dachau, DE

---

(51) **Int.Cl.[7]: C07D513/04**
A61K 31/549

(11) **1620441**

(96) 04742632.5

(96) 2004 05 04
(97) 2006 02 01

(86) FR2004001070
(87) WO2004099217
(30) 0305448, 2003 05 05, FR
(54) THIADIAZINE DERIVATIVES AND USE THEREOF AS POSITIVE AMPA RECEPTOR MODULATORS
(71) Les Laboratoires Servier, 12, place de la Défense, 92415 Courbevoie Cédex, FR
(72) GRAINDORGE, Emmanuel, 25, rue Bois d'Avroy, B-4000 Liege, BE
FRANCOTTE, Pierre, Avenue Blonden, 82-5a, B-4000 Liege, BE
BOVERIE, Stéphane, La Rock, 19, B-4160 Anthisnes, BE
DE TULLIO, Pascal, Voie du Herdier, 22, B-4020 Jupille, BE
PIROTTE, Bernard, Rue Tollet 5, B-4680 Oupeye, BE
LESTAGE, Pierre, 9, allée de la Grande Terre, F-78170 La Celle St Cloud, FR
DANOBER, Laurence, 82, rue Henri Richaume, F-78360 Montesson, FR
RENARD, Pierre, 3, avenue du Parc, F-78150 Le Chesnay, FR
CAIGNARD, Daniel-Henri, 22, avenue de la République, F-78230 Le Pecq, FR

---

(51) **Int.Cl.[7]: C07D515/04** A61K 31/44 *(11)* **1622916**
(96) 04750112.7 *(96)* 2004 04 14
(97) 2006 02 08
(86) US2004011463
(87) WO2004094371
(30) 463673 P, 2003 04 17, US
(54) HETEROCYCLIC CYCLOPENTYL TETRAHYDROISOQUINOLINE AND TETRAHYDROPYRIDOPYRIDINE MODULATORS OF CHEMOKINE RECEPTOR ACTIVITY
(71) Merck & Co., Inc., 126 East Lincoln Avenue, Rahway, New Jersey 07065-0907, US
MERCK SHARP & DOHME LTD., Hertford Road, Hoddesdon, Hertfordshire EN11 9BU, GB
(72) BUTORA, Gabor, 126 East Lincoln Avenue, Rahway, New Jersey 07065-0907, US
GOBLE, Stephen, D., 126 East Lincoln Avenue, Rahway, New Jersey 07065-0907, US
PASTERNAK, Alexander, 126 East Lincoln Avenue, Rahway, New Jersey 07065-0907, US
YANG, Lihu, 126 East Lincoln Avenue, Rahway, New Jersey 07065-0907, US
ZHOU, Changyou, 126 East Lincoln Avenue, Rahway, New Jersey 07065-0907, US
MOYES, Christopher, R., Hertford Road, Hoddesdon Hertfordshire EN11 9BU, GB
(74) Man, Jocelyn, Merck & Co.,Inc. European Patent Department Terlings Park Eastwick Road, Harlow, Essex CM20 2QR, GB

---

(51) **Int.Cl.[7]: C07H 11/00** C07H 1/06 A61K 31/7024 *(11)* **1625135**
(96) 04710418.7 *(96)* 2004 02 12
(97) 2006 02 15
(86) FR2004000314
(87) WO2004078105
(30) 375268, 2003 02 27, US
(54) FONDAPARINUX SODIUM COMPOSITION OF HIGH PURITY
(71) GLAXO GROUP LIMITED, Glaxo Wellcome House, Berkeley Avenue, Greenford, Middlesex UB6 0NN, GB
(72) BRANELLEC, Jean-François, 2, rue Jean Monnet, F-76130 Mont Saint-Aignan, FR
MORELLO, Christian, 15, rue des Erables, F-34830 Clapiers, FR
POTIER, Pierre, La Bastie, F-04200 Noyers Sur Jabron, FR
TROUILLEUX, Patrick, 28, Chemin de la Combe d'Arieu, F-04200 Sisteron, FR
BASTIAANSEN, Petrus Marcus F. M., Diosynth B.V., P.O. Box 20, NL-5340 BH OSS, NL
CLAASSEN, Henricus, Cornelis, Jozephus, Kapelstraat 30, NL-5447 AB Rijkevoort, NL
(74) Sewell, Richard Charles, GlaxoSmithKline Corporate Intellectual Property CN925.1 980 Great West Road, Brentford, Middlesex TW8 9GS, GB

---

(51) **Int.Cl.[7]: C07H 17/08** A61K 31/7048 A61K 31/04 *(11)* **1625137**
(96) 04732089.0 *(96)* 2004 05 11
(97) 2006 02 15
(86) EP2004005081
(87) WO2004101585
(30) 0310984, 2003 05 13, GB
(54) MACROLIDES SUBSTITUTED AT THE 4''-POSITION
(71) GLAXO GROUP LIMITED, Glaxo Wellcome House, Berkeley Avenue, Greenford, Middlesex UB6 0NN, GB
Pliva - Istrazivacki Institut d.o.o., Prilaz baruna Filipovica 29, 10000 Zagreb, HR
(72) ALIHODZIC, S., Pliva-Istrazivacki Institut d.o.o., Prilaz baruna Filipovica 29, 10000 Zagreb, HR
BERDIK, A., Pliva-Istrazivacki Institut d.o.o., Prilaz baruna Filipovica 29, 10000 Zagreb, HR
BERGE, John Michael, GlaxoSmithKline, New Frontiers Science Park South, Third Avenue, Harlow, Essex CM19 5AW, GB
JARVEST, Richard Lewis, GlaxoSmithKline, Gunnels Wood Road, Stevenage, Hertfordshire SG1 2NY, GB
MUTAK, Stjepan, Pliva-Istrazivacki Institut d.o.o., Prilaz baruna Filipovica 29, 10000 Zagreb, HR
(74) Hambleton, Bernadette Angelina, GlaxoSmithKline C.I.P. (CN925.1) 980 Great West Road, GB-Brentford, Middlesex TW8 9GS, GB

---

(51) **Int.Cl.[7]: C07H 19/16** *(11)* **1625139**
(96) 04752741.1 *(96)* 2004 05 19
(97) 2006 02 15
(86) US2004015783
(87) WO2004104017
(30) 471643 P, 2003 05 19, US
848403, 2004 05 18, US
(54) METHODS FOR PREPARING 2-ALKYNYLADENOSINE DERIVATIVES
(71) Bristol-Myers Squibb Pharma Company, PO Box 4000, Princeton, New Jersey 08543-4000, US
(72) PICKERSGILL, Iain, Fraser, 115 Liberty Street, Newtown, PA 18940, US
CHEESMAN, Edward, Hollister, 55 Turkey Hill Road, Lunenburg, MA, US
(74) Reitstötter - Kinzebach, Patentanwälte, Sternwartstrasse 4, 81679 München, DE

---

(51) **Int.Cl.[7]: C07J 1/00** *(11)* **1622924**
(96) 04727876.7 *(96)* 2004 04 16
(97) 2006 02 08
(86) EP2004004086
(87) WO2004094451

(30) 10318896, 2003 04 22, DE
(54) 8$G(B)-VINYL-11$G(B)-(G(V)-SUBSTITUTED)ALKYL-ESTRA-1,3,5(10)-TRIENES
(71) Schering Aktiengesellschaft, Müllerstrasse 178, 13353 Berlin, DE
(72) BRÄUER, Nico, Schroeterstr. 13, 07745 Jena, DE
PETERS, Olaf, Am Birnstiel 22, 07745 Jena, DE
HILLISCH, Alexander, Zum Teller Hof 44, 42553 Velbert, DE
BOHLMANN, Rolf, Kühler Weg 6a, 14055 Berlin, DE
RICHTER, Margit, Magdelstieg 117b, 07745 Jena, DE
MUHN, Hans, Peter, Markgrafenstr. 61, 13465 Berlin, DE

---

(51) **Int.Cl.[7]: C07K 1/06**
C12N 5/16
C12N 5/06
(11) **1620457**
(96) 04760357.6
(96) 2004 04 23
(97) 2006 02 01
(86) US2004012590
(87) WO2004096833
(30) 465659 P, 2003 04 25, US
(54) INDUCERS OF RECOMBINANT PROTEIN EXPRESSION
(71) IMMUNEX CORPORATION, One Amgen Center Drive, Thousand Oaks, CA 91320-1799, US
(72) ALLEN, Martin J, 8612 - 21st Avenue N.W., Seattle, Washington 98117, US
REDDY, Pranhitha, 6811 - 18th Avenue N.E., Seattle, Washington 98115, US
BOYCE, James P, 11911 - 105th Avenue N.E., Kirkland, Washington 98034, US
FITZNER, Jeffrey N, 18534 Burke Avenue North, Seattle, Washington 98133, US
(74) Dörries, Hans Ulrich, Dörries, Frank-Molnia & Pohlman, Triftstrasse 13, 80538 München, DE

---

(51) **Int.Cl.[7]: C07K 1/16**
(11) **1625147**
(96) 04733570.8
(96) 2004 05 18
(97) 2006 02 15
(86) EP2004005401
(87) WO2004104025
(30) 03101458, 2003 05 21, EP
(54) METHOD OF CHROMATOGRAPHIC ANALYSIS OF A PROTEIN SOLUTION
(71) ARES TRADING S.A., Zone Industrielle de l'Ouriettaz, 1170 Aubonne, CH
(72) ARPAIA, Giuseppe, Via dei Valeri, 1, I-00184 Roma, IT
BERARDI, Marco, V. Col di Lana, 97, I-00040 Ciampino Roma, IT
CHAVEZ, Enrico, 69, rue Louis de Savoie, CH-1110 Morges, CH
DRIEBERGEN, Reinoud, Via Savona, 6, I-00182 Roma, IT
GIARTOSIO, Carlo, Emanuele, Via Botticelli, 2, I-00196 Roma, IT
LEPAGE, Pierre, 5, Lotissement La versoix, F-01220 Sauverny, FR
(74) Serono International S.A., Intellectual Property 12, Chemin des Aulx, 1228 Plan-les-Ouates, CH

---

(51) **Int.Cl.[7]: C07K 14/195**
A61K 38/00
A61K 39/106
(11) **1622933**
(96) 04728800.6
(96) 2004 04 22
(97) 2006 02 08
(86) EP2004004255
(87) WO2004094467
(30) 03450097, 2003 04 22, EP
(54) H. PYLORI ANTIGENS
(71) Intercell AG, Campus Vienna Biocenter 6, 1030 Vienna, AT
(72) MEINKE, Andreas, Piettegasse 26/1, A-3013 Pressbaum, AT
MIN BUI, Duc, Rudolf Zeller Gasse 70/6/9, A-1230 Vienna, AT
NAGY, Eszter, Taborstrasse 9, A-1020 Vienna, AT
HENICS, Tamas, Taborstrasse 9/4/15, A-1020 Vienna, AT
(74) Sonn & Partner Patentanwälte, Riemergasse 14, A-1010 Wien, AT

---

(51) **Int.Cl.[7]: C07K 14/315**
A61K 39/09
C12N 15/31
C07K 16/12
C12Q 1/68
C12N 15/11
G01N 33/50
(11) **1620460**
(96) 04731346.5
(96) 2004 05 06
(97) 2006 02 01
(86) EP2004004856
(87) WO2004099242
(30) 03450112, 2003 05 07, EP
03450266, 2003 11 28, EP
(54) STREPTOCOCCUS AGALACTIAE ANTIGENS I + II
(71) Intercell AG, Campus Vienna Biocenter 6, 1030 Vienna, AT
(72) MEINKE, Andreas, Piettegasse 26/1, A-3013 Pressbaum, AT
NAGY, Eszter, Taborstrasse 9, A-1020 Vienna, AT
HANNER, Markus, Jacquingasse 5/6, A-1030 Vienna, AT
HORKY, Markus, Wehlistrasse 51/2a/20, A-1200 Vienna, AT
KALLENDA, Sabine, Wattgasse 30-32/18, A-1160 Vienna, AT
PRUSTOMERSKY, Sonja, Sahulkastrasse 9, Parz. 3, A-1100 Wien, AT
(74) Sonn & Partner Patentanwälte, Riemergasse 14, 1010 Wien, AT

---

(51) **Int.Cl.[7]: C07K 14/47**
C12N 15/12
C07K 16/18
(11) **1620462**
(96) 04750451.9
(96) 2004 04 23
(97) 2006 02 01
(86) US2004012354
(87) WO2004096846
(30) 465149 P, 2003 04 24, US
(54) NOGO- B, A REGULATOR OF ENDOTHELIAL CELL FUNCTION AND VESSEL REMODELING
(71) Sessa, William C., 4 Richborough Rd., Madison, CT 06443, US
Acevedo, Lisette, 750 Whitney Ave., No. B7, New Haven, CT 06511, US
(72) Sessa, William C., 4 Richborough Rd., Madison, CT 06443, US
Acevedo, Lisette, 750 Whitney Ave., No. B7, New Haven, CT 06511, US
(74) Vossius & Partner, Siebertstrasse 4, 81675 München, DE

---

(51) **Int.Cl.[7]: C07K 14/505**
A61K 38/18
A61P 7/06
(11) **1625156**
(96) 04760995.3
(96) 2004 05 12
(97) 2006 02 15
(86) US2004014886
(87) WO2004101611
(30) 470245 P, 2003 05 12, US
(54) PEPTIDES THAT BIND TO THE ERYTHROPOIETIN RECEPTOR
(71) Affymax, Inc., 4001 Miranda Avenue, Palo Alto, CA 94304, US

(72) HOLMES, Christopher, P., 13633 Westover Drive, Saratoga, CA 95070, US
YIN, Qun, 747 Coastland Drive, Palo Alto, CA 94303, US
LALONDE, Guy, 20007 Skyline Boulevard, Woodside, CA 94062, US
SCHATZ, Peter, J., 10949 Sycamore Drive, Cupertino, CA 95014, US
TUMELTY, David, 250 Santa Fe Terrace No. 106, Sunnyvale, CA 94085, US
PALANI, Balu, 21856 Dolores Avenue, Cupertino, CA 94085, US
ZEMEDE, Genet, 1000 Kiley Blvd. Nr. 106, Santa Clara, CA 95051, US

(74) Tubby, David George, Marks & Clerk 90 Long Acre, London WC2E 9RA, GB

---

(51) **Int.Cl.[7]: C07K 14/525** C12N 15/28 A61K 38/19 A61K 48/00 A61K 39/00 *(11)* **1625157**

(96) 04731308.5 *(96)* 2004 05 06 *(97)* 2006 02 15

(86) DK2004000329
(87) WO2004099244
(30) 200300701, 2003 05 09, DK
469491 P, 2003 05 09, US

(54) IMMUNOGENIC HUMAN TNF ALPHA ANALOGUES WITH REDUCED CYTOTOXICITY AND METHODS OF THEIR PREPARATION

(71) Pharmexa A/S, Kogle Allé 6, 2970 Horsholm, DK

(72) BRATT, Tomas, c/o Pharmexa A/S, Kogle Allé 6, DK-2970 Hørsholm, DK
KLYSNER, Steen, c/o Pharmexa A/S, Kogle Allé 6, DK-2970 Hørsholm, DK
NIELSEN, Finn, c/o Pharmexa A/S, Kogle Allé 6, DK-2970 Hørsholm, DK
MOURITSEN, Søren, Høveltevej 78, DK-3460 Birkerød, DK
VOLDBORG, Bjørn, c/o Pharmexa A/S, Kogle Allé 6, DK-2970 Hørsholm, DK

(74) Inspicos A/S, Böge Allé 5, P.O. Box 45, 2970 Hörsholm, DK

---

(51) **Int.Cl.[7]: C07K 14/59** A61K 38/24 *(11)* **1621549**

(96) 05107252.8 *(96)* 2002 10 15 *(97)* 2006 02 01

(30) 338088 P, 2001 10 22, US

(54) Compositions of fsh with high sialylation degree and their use for the preparation of medicinaments

(71) Applied Research Systems ARS Holding N.V., Pietermaai 15, Curaçao, AN

(72) Loumaye, Ernest, Domaine de Quincy, 74140 Massongy, FR
Giartosio, Carlo Emanuele, Via Botticelli 2, 00196 Roma, IT

(74) Serono International S.A., Intellectual Property 12, Chemin des Aulx, 1228 Plan-les-Ouates, CH

---

(51) **Int.Cl.[7]: C07K 14/705** C12N 15/85 C12N 15/861 A61P 35/00 A61K 39/00 *(11)* **1622937**

(96) 04739137.0 *(96)* 2004 05 03 *(97)* 2006 02 08

(86) EP2004004802
(87) WO2004099247

(30) 467971 P, 2003 05 05, US
543612 P, 2004 02 11, US

(54) SYNTHETIC GENE ENCODING HUMAN CARCINOEMBRYONIC ANTIGEN AND USES THEREOF

(71) Istituto di Richerche di Biologia Molecolare P. Angeletti S.p.A., Via Pontina Km. 30.600, 00040 Pomezia (Rome), IT

(72) LA MONICA, Nicola, IRBM, Via Pontina KM 30.600, I-00040 Pomezia, Rome, IT
LAHM, Armin, IRBM, Via Pontina KM 30.600, I-00040 Pomezia, Rome, IT
MENNUNI, Carmela, IRBM, Via Pontina KM 30.600, I-00040 Pomezia, Rome, IT
SAVINO, Rocco, IRBM, Via Pontina KM 30.600, I-00040 Pomezia, Rome, IT

(74) Buchan, Gavin MacNicol, Merck & Co., Inc. European Patent Department Terlings Park Eastwick Road, Harlow, Essex CM20 2QR, GB

---

(51) **Int.Cl.[7]: C07K 14/705** A01K 67/027 G01N 33/50 A61K 49/00 C07K 16/46 *(11)* **1622938**

(96) 04775983.2 *(96)* 2004 05 10 *(97)* 2006 02 08

(86) US2004014781
(87) WO2005005479
(30) 469262 P, 2003 05 09, US

(54) NON-HUMAN ANIMALS EXPRESSING HETEROLOGOUS COMPLEMENT RECEPTOR TYPE 1 (CR1) MOLECULES ON ERYTHROCYTES AND USES THEREFOR

(71) UNIVERSITY OF MASSACHUSETTS MEDICAL CENTER, One Beacon Street, 26th Floor, Boston, MA 02108, US
Finberg, Robert W., 64 Canterbury Drive, Sudbury, MA 01776-1763, US

(72) FINBERG, Robert, W., 64 Canterbury Drive, Sudbury, MA 01776-1763, US

(74) Nash, David Allan, HASELTINE LAKE, Redcliff Quay 120 Redcliff Street, Bristol BS1 6HU, GB

---

(51) **Int.Cl.[7]: C07K 14/715** C07K 14/54 C07K 14/47 A61K 38/20 *(11)* **1622939**

(96) 04739182.6 *(96)* 2004 05 11 *(97)* 2006 02 08

(86) EP2004005073
(87) WO2004101617
(30) 03101326, 2003 05 13, EP

(54) ACTIVE VARIANTS OF THE IL-18 BINDING PROTEIN AND MEDICAL USES THEREOF

(71) Applied Research Systems ARS Holding N.V., Pietermaai 15, Curacao, AN

(72) ALTAROCCA, Valter, Via P.G. Frassati 19 sc.B Santa Mariadelle Mole, Marino, 00047 Rome, IT
PEZZOTTI, Anna, R., Via Gubbio, 42, I-00181 Rome, IT

(74) Retzler, Charlotte, Serono International S.A., Intellectual Property, 12, Chemin des Aulx, 1228 Plan-les-Ouates, CH

---

(51) **Int.Cl.[7]: C07K 14/755** C12Q 1/68 *(11)* **1620466**

(96) 04730586.7 *(96)* 2004 04 30 *(97)* 2006 02 01

(86) GB2004001890
(87) WO2004096856

(30) 0309916, 2003 04 30, GB
(54) SECRETED PROTEIN FAMILY
(71) ARES TRADING S.A., Zone Industrielle de l'Ouriettaz, 1170 Aubonne, CH
(72) MICHALOVICH, David, Inpharmatica Ltd. 60 Charlotte Street, London W1T 2NU, GB
MCKENDRICK, Iain, Inpharmatica Ltd. 60 Charlotte Street, London W1T 2NU, GB
FAGAN, Richard, Joseph, Inpharmatica Ltd. 60 Charlotte Street, London W1T 2NU, GB
POWER, Christine, 10, Rue des Jonquilles, F-01710 Thoiry, FR
YORKE, Melanie, 20A Chemin de Vuillonnex, CH-1232 Confignon, CH
(74) Goodfellow, Hugh Robin, Carpmaels & Ransford, 43-45 Bloomsbury Square, London WC1A 2RA, GB

(51) **Int.Cl.[7]: C07K 16/14** C12N 5/20 C12N 5/10 C12N 15/13 (11) **1625162**
(96) 04760728.8 (96) 2004 05 06 (97) 2006 02 15
(86) US2004014276
(87) WO2004099251
(30) 468475 P, 2003 05 06, US
474530 P, 2003 05 30, US
555540 P, 2004 03 23, US
(54) COMPOSITIONS AND METHODS FOR TREATMENT OF CRYPTOCOCCOSIS
(71) ALBERT EINSTEIN COLLEGE OF MEDICINE OF YESHIVA UNIVERSITY, 1300 Morris Park Avenue, Bronx New York 10461, US
(72) PIROFSKI, Liise-anne, 180 East End Avenue, Apt. 12A, New York, NY 10128, US
MAITTA, Robert, W., 1945 Eastchester Rd. 28D, Bronx, NY 10461, US
(74) Vossius & Partner, Siebertstrasse 4, 81675 München, DE

(51) **Int.Cl.[7]: C07K 16/28** (11) **1625165**
(96) 04758883.5 (96) 2004 04 02 (97) 2006 02 15
(86) US2004010422
(87) WO2004089988
(30) 460642 P, 2003 04 03, US
(54) INHIBITORS OF INTEGRIN ALPHA5BETA1 AND THEIR USE FOR THE CONTROL OF TISSUE GRANULATION
(71) PROTEIN DESIGN LABS, INC., 34801 Campus Drive, Fremont, CA 94555, US
(72) JOHNSON, Dale E., 6363 Christie Avenue 1027, Emeryville, CA 94608, US
JEFFRY, Ursula, 1204 Madison Avenue, Redwood City, CA 94061, US
(74) Cole, William Gwyn, HLBBshaw Merlin House Falconry Court Baker's Lane, Epping, Essex CM16 5DQ, GB

(51) **Int.Cl.[7]: C08F265/06** C08F265/04 (11) **1620480**
(96) 04749843.1 (96) 2004 04 05 (97) 2006 02 01
(86) US2004010667
(87) WO2004090005
(30) 460096 P, 2003 04 03, US
(54) VOC FREE LATEX COALESCENT SYSTEMS
(71) Vocfree, Inc., 163 South Street, Hackensack, NJ 07601, US
(72) SUGERMAN, Gerald, 8 Cambridge Drive, Allendale, NJ 07401, US
COSBY, James, V., 180 Midway Oval, Groton, CT 06340, US
(74) Adam, Holger, Kraus & Weisert, Patent- und Rechtsanwälte, Thomas-Wimmer-Ring 15, 80539 München, DE

(51) **Int.Cl.[7]: C08J 3/12** C08J 3/28 C08L 21/00 C08K 3/18 (11) **1621571**
(96) 04725660.7 (96) 2004 04 05 (97) 2006 02 01
(86) CN2004000309
(87) WO2004087794
(30) 03109108, 2003 04 03, CN
(54) COMPOUND POWDER, ITS PREPARATION METHOD AND USE
(71) China Petroleum & Chemical Corporation, 6A, Huixin Dong Street, Chaoyang District, Beijing 100029, CN
Sinopec Bejing Research Institute of Chemical Industry, No. 14, Beisanhuan East Road, Chaoyang District, Beijing 100013, CN
(72) LIU, Yiqun, N.14 Beisanhuan Donglu, Chaoyang District, Beijing 100013, CN
QIAO, Jinliang, N.14 Beisanhuan Donglu, Chaoyang District, Beijing 100013, CN
ZHANG, Xiaohong, N.14 Beisanhuan Donglu, Chaoyang District, Beijing 100013, CN
HUANG, Fan, N.14 Beisanhuan Donglu, Chaoyang District, Beijing 100013, CN
GAO, Jianming, N.14 Beisanhuan Donglu, Chaoyang District, Beijing 100013, CN
TAN, Banghui, N.14 Beisanhuan Donglu, Chaoyang District, Beijing 100013, CN
WEI, Genshuan, N.14 Beisanhuan Donglu, Chaoyang District, Beijing 100013, CN
SONG, Zhihai, N.14 Beisanhuan Donglu, Chaoyang District, Beijing 100013, CN
CHEN, Zhida, N.14 Beisanhuan Donglu, Chaoyang District, Beijing 100013, CN
(74) Herzog, Martin, Kahlhöfer . Neumann . Herzog . Fiesser, Karlstrasse 76, 40210 Düsseldorf, DE

(51) **Int.Cl.[7]: C08J 11/10** C08C 19/08 C12R 1/00 C12N 1/20 B09B 3/00 (11) **1620498**
(96) 04724078.3 (96) 2004 03 29 (97) 2006 02 01
(86) IB2004000932
(87) WO2004087799
(30) 10314893, 2003 04 01, DE
(54) PROCESS FOR SURFACE ACTIVATION AND/OR DEVULCANISATION OF SULPHUR-VULCANISED RUBBER PARTICLES
(71) Cristallo Holdings Inc., 206, 10458 Mayfield Road, Edmonton / Alberta T5P4P4, CA
(72) NEUMANN, Willi, Lerchenweg 2, 04849 Bad Dueben, DE
(74) Schröer, Gernot H., Meissner, Bolte & Partner Bankgasse 3, 90402 Nürnberg, DE

(51) **Int.Cl.[7]: C08K 5/103** C07C 69/675 C07C 69/732 (11) **1624014**
(96) 05077261.5 (96) 2000 08 09 (97) 2006 02 08

(30) 9919683, 1999 08 19, GB
167923 P, 1999 11 29, US

(54) SPECIFIC ACYLATED GYLCEROL COMPOUNDS FOR PLASTICISERS IN POLYMERS AND PROCESS FOR THEIR PREPARATION

(71) DANISCO A/S, Langebrogade 1, P.O. Box 17, 1001 Copenhagen K., DK

(72) Nielsen, Bjarne, Lundgardvej 26, 8732 Hovegard, DK
Sparso, Flemming Vang, P.B. Lunds Vej 37, 8660 Skanderborg, DK
Kristiansen, Jorgen Kirk, Vestergade 24.2, 7100 Vejle, DK

(74) Alcock, David, D Young & Co 120 Holborn, London, EC1N 2DY, GB

---

(51) **Int.Cl.[7]: C11D 3/386** C12N 9/54 *(11)* **1624050**

(96) 05015947.4 *(96)* 1998 10 23
(97) 2006 02 08

(30) 956323, 1997 10 23, US
956324, 1997 10 23, US
956564, 1997 10 23, US

(54) Multiply-substituted protease variants

(71) GENENCOR INTERNATIONAL, INC., 925 Page Mill Road, Palo Alto, California 94304, US
The Procter and Gamble Company, One Procter & Gamble Plaza, Cincinnati, Ohio 45202, US

(72) Schellenberger, Volker, 914 Moreno Avenue, Palo Alto, CA 94303, US
Kellis, James T, jr., Genencor International, Inc, 925 Page Mill Road, Palo Alto, CA 94304-1013, US
Paech, Christian, 914 Moreno Avenue, Palo Alto, CA 94303, US
Nadherny, Joanne, 681 Arguello No.6, San Francisco, CA 94118, US
Naki, Donald P., c/o Genencor International, Inc., 925 Page Mill Road, Palo Alto, CA 94304-1013, US
Poulose, Ayrookaran J., 2848 Wakefield Drive, Belmont, CA 94002, US
Collier, Katherine D., c/o Genencor Int., Inc., 925 Page Mill Road, Palo Alto, CA 94304-1013, US
Caldwell, Robert M., c/o Genencor Int., Inc., 925 Page Mill Road, Palo Alto, CA 94304-1013, US
Baeck, André C., Putsesteenweg 273, 2820 Bonheiden, BE

(74) Forrest, Graham Robert, Mewburn Ellis LLP York House, 23 Kingsway, London WC2B 6HP, GB

---

(51) **Int.Cl.[7]: C12N 1/00** *(11)* **1625209**

(96) 04775946.9 *(96)* 2004 05 06
(97) 2006 02 15

(86) US2004014064

(87) WO2005001025

(30) 469600 P, 2003 05 06, US
487964 P, 2003 07 17, US
539207 P, 2004 01 26, US

(54) IMMUNOGLOBULIN CHIMERIC MONOMER-DIMER HYBRIDS

(71) SYNTONIX PHARMACEUTICALS, INC., 9 Fourth Avenue, Waltham, MA 02451, US

(72) PETERS, Robert, T., 51 New Field Street, West Roxbury, MA 02132, US
MEZO, Adam, R., 15 Montclair Avenue, Waltham, MA 02451, US
RIVERA, Daniel, S., 31 Barque Hill Drive, Norwell, MA 02061, US
BITONTI, Alan, J., 32 Carlton Drive, Acton, MA 01720, US
STATTEL, James, M., 20 Sargent Avenue, Leominster, MA 01453, US
LOW, Susan, C., US

(74) Schlich, George William, HLBBshaw Shaw House Pegler Way, Crawley RH11 7AF, GB

---

(51) **Int.Cl.[7]: C12N 1/00** *(11)* **1623012**

(96) 04775901.4 *(96)* 2004 04 22
(97) 2006 02 08

(86) US2004012623

(87) WO2005007805

(30) 422671, 2003 04 24, US

(54) ANTISENSE ANTIVIRAL AGENT AND METHOD FOR TREATING ssRNA VIRAL INFECTION

(71) AVI BioPharma, Inc., Suite 200, 4575 S.W. Research Way, Corvallis, OR 97333, US

(72) STEIN, David, A., 1610 N.W. 23rd Street, Corvallis, OR 97330, US
SKILLING, Douglas, E., 2634 N.W. Acey Place, Corvallis, OR 97330, US
IVERSEN, Patrick, L., 5902 N.W. Fair Oaks Place, Corvallis, OR 97330, US
SMITH, Alvin, W., 26833 Sulphur Springs Road, Corvallis, OR 97330, US

(74) Vossius & Partner, Siebertstrasse 4, 81675 München, DE

---

(51) **Int.Cl.[7]: C12N 1/00** *(11)* **1623015**

(96) 04785889.9 *(96)* 2004 04 16
(97) 2006 02 08

(86) US2004011998

(87) WO2005014778

(30) 470843 P, 2003 05 15, US

(54) DNA VACCINE EXPRESSING HA1 OF EQUINE-2 INFLUENZA VIRUS

(71) THE BOARD OF REGENTS FOR OKLAHOMA STATE UNIVERSITY, 203 Whitehurst, Oklahoma State University, Stillwater, OK 74078, US

(72) LAI, Alexander, 5220 W. 2nd Avenue, Stillwater, OK 74074, US

(74) Williams, Aylsa, D Young & Co 120 Holborn, London EC1N 2DY, GB

---

(51) **Int.Cl.[7]: C12N 1/00** *(11)* **1623016**

(96) 04809370.2 *(96)* 2004 05 11
(97) 2006 02 08

(86) US2004014714

(87) WO2005026317

(30) 469894 P, 2003 05 12, US

(54) POLYNUCLEOTIDES ENCODING NOVEL VARIANTS OF THE TRP CHANNEL FAMILY MEMBER, LTRPC3

(71) Bristol-Myers Squibb Company, Route 206 and Province Line Road, Princeton, NJ 08543-4000, US

(72) LEE, Ning, 926 Rhoads Drive, Belle Mead, NJ 08807, US
CHEN, Jian, 121 York Drive, Princeton, NJ 08540, US
FEDER, John, N., 277 Dutchtown Zion Road, Belle Mead, NJ 08502, US
WU, Shujian, 972 Ithan Lane, Langhorne, PA 19047, US
BLANAR, Michael, A., 1325 Summerhill Drive, Malvern, PA 19355, US
BOL, David, K., 8904 Brink Road, Gaithersburg, MD 20882, US
LEVESQUE, Paul, C., 1925 Westover Road, Yardley, PA 19067, US
SUN, Lucy, 90 Cliveden Drive, Newtown, PA 18940, US

(74) Vossius & Partner, Siebertstrasse 4, 81675 München, DE

(51) **Int.Cl.[7]: C12N 1/00** (11) **1620546**
(96) 04760140.6 (96) 2004 04 21
(97) 2006 02 01
(86) US2004012494
(87) WO2004094611
(30) 464227 P, 2003 04 21, US
PCT/US20/04001375, 2004 01 20, WO
(54) REPROGRAMMING NUCLEAR FUNCTION WITH SOMATIC CELL CYTOPLASM
(71) The University of Massachusetts, One Beacon Street, 26th Floor, Boston, MA 02108-3107, US
(72) ROBL, James, M., 4401 South Technology Drive, Tech 3, Sioux Falls, SD 57106, US
(74) Daniels, Jeffrey Nicholas, Page White & Farrer 54 Doughty Street, London WC1N 2LS, GB

---

(51) **Int.Cl.[7]: C12N 1/00** (11) **1625199**
(96) 04734072.4 (96) 2004 05 20
(97) 2006 02 15
(86) IL2004000431
(87) WO2004104162
(30) 472433 P, 2003 05 22, US
(54) METHODS OF INCREASING ABIOTIC STRESS TOLERANCE AND/OR BIOMASS IN PLANTS AND PLANTS GENERATED THEREBY
(71) Evogene Ltd., Gad Finstein Street 13, 76121 Rechovot, IL
(72) RONEN, Gil, 20 Moshav Ometz, 33870 Emeq-Hefer, IL
GOLAN, Ezekiel, 5 Gimmel Kehilat Levov Street, 69703 Tel Aviv, IL
KARCHI, Hagai, Sapir, No. 249, Moshav Sitriya, 76 834 Doar Na Emek Soreq, IL
MEISSNER, Rafael, 11 Halevona Street, 76 350 Rehovot, IL
(74) Schmitz, Jean-Marie, Dennemeyer & Associates S.A. P.O. Box 1502, 1015 Luxembourg, LU

---

(51) **Int.Cl.[7]: C12N 5/00** C12Q 1/68 (11) **1623018**
(96) 04775993.1 (96) 2004 05 13
(97) 2006 02 08
(86) US2004014966
(87) WO2005003297
(30) 470766 P, 2003 05 14, US
(54) MPTENS AS MODIFIERS OF THE PTEN/IGF PATHWAY AND METHODS OF USE
(71) Exelixis, Inc., 170 Harbor Way, South San Francisco, CA 94083-0511, US
(72) SONG, Chunyan, 95 Behr Avenue, San Francisco, California 94131, US
OLLMANN, Michael, Martin, 8 Odessa Court, Redwood City, California 94063, US
LICKTEIG, Kim, 1921 Grove Street, San Francisco, California 94117, US
ZHANG, HaiGuang, 4833 El Grande Place, El Sobrante, CA 94803, US
BJERKE, Lynn, Margaret, 728 Alabama Street, 201, San Francisco, California 94110, US
(74) Main, Malcolm Charles, Murgitroyd & Company Scotland House 165-169 Scotland Street, Glasgow G5 8PL, GB

---

(51) **Int.Cl.[7]: C12N 5/06** G01N 33/50 A61K 9/127 (11) **1623021**
(96) 04731585.8 (96) 2004 05 07
(97) 2006 02 08
(86) EP2004004897
(87) WO2004099393
(30) 469200 P, 2003 05 09, US
03022146, 2003 09 30, EP
(54) METHOD FOR STORING TUMOR CELLS
(71) Oncoscience AG, Hafenstrasse 32, 22880 Wedel, DE
(72) BACH, Ferdinand, Haidbrook 30, 22880 Wedel, DE
FISCHER, Joseph, 1 Iroquois Drive, Freehold, NJ 07728, US
(74) UEXKÜLL & STOLBERG, Patentanwälte Beselerstrasse 4, 22607 Hamburg, DE

---

(51) **Int.Cl.[7]: C12N 5/10** (11) **1623023**
(96) 04741521.1 (96) 2004 05 06
(97) 2006 02 08
(86) EP2004050724
(87) WO2004099396
(30) PCT/EP03/50155, 2003 05 09, WO
PCT/EP03/50390, 2003 09 01, WO
PCT/EP03/50940, 2003 12 04, WO
PCT/EP20/04050061, 2004 01 30, WO
(54) CULTURES OF E1-IMMORTALIZED CELLS AND PROCESSES FOR CULTURING THE SAME TO INCREASE PRODUCT YIELDS THEREFROM
(71) Crucell Holland B.V., Archimedesweg 4, 2333 CN Leiden, NL
(72) YALLOP, Christopher, Adam, Molenweg 1a, NL-2242 HP Wassenaar, NL
(74) Klein, Bart, Crucell Holland B.V. IP Department Archimedesweg 4, 2333 CN Leiden, NL

---

(51) **Int.Cl.[7]: C12N 15/11** (11) **1623032**
(96) 04760959.9 (96) 2004 05 10
(97) 2006 02 08
(86) US2004014494
(87) WO2004101788
(30) 469169 P, 2003 05 09, US
(54) SMALL INTERFERING RNA LIBRARIES AND METHODS OF SYNTHESIS AND USE
(71) University of Pittsburgh of the Commonwealth System of Higher Education, 200 Gardner Street, Conference Center, Pittsburgh, PA 15260, US
(72) NICHOLS, Mark, 133 Penham Lane, Pittsburgh, PA 15208, US
STEINMAN, Richard, 7150 Reynolds Street, Pittsburgh, PA 15208, US
(74) Hoeger, Stellrecht & Partner Patentanwälte, Uhlandstrasse 14 c, 70182 Stuttgart, DE

---

(51) **Int.Cl.[7]: C12N 15/30** C12N 15/62 C07K 14/44 C07K 16/20 A61K 31/70 A61K 38/16 A61K 39/395 A61P 33/02 (11) **1624063**
(96) 05109393.8 (96) 1999 12 23
(97) 2006 02 08
(30) 113825 P, 1998 12 23, US
2256124, 1998 12 23, CA
(54) Chimeric gene encoding the antigenic determinants of four proteins of L. infantum
(71) C.B.F. Leti S.A., Sol, 5, Poligono Industrial Norte, 28760 Tres Cantos, ES

(72) Bedate Alonso, Carlos, Pablo Aranda 3, 28006, Madrid, ES
(74) van Westenbrugge, Andries, Nederlandsch Octrooibureau Postbus 29720, 2502 LS Den Haag, NL

---

(51) **Int.Cl.[7]: C12N 15/63** *(11)* **1620559**
(96) 04730974.5 *(96)* 2004 05 04
(97) 2006 02 01
(86) EP2004004721
(87) WO2004099420
(30) 200300700, 2003 05 08, AT
(54) MINICIRCLE VECTOR PRODUCTION
(71) MAYRHOFER, Peter, Linzerstrasse 279/1/2, A-1140 Vienna, AT
(72) MAYRHOFER, Peter, Linzerstrasse 279/1/2, A-1140 Vienna, AT
JECHLINGER, Wolfgang, Strozzigasse 38/12, A-1080 Vienna, AT
LUBITZ, Werner, Schönborngasse 12/12, A-1080 Vienna, AT
(74) Sonn & Partner Patentanwälte, Riemergasse 14, A-1010 Wien, AT

---

(51) **Int.Cl.[7]: C12Q 1/00** *(11)* **1623039**
(96) 04752257.8 *(96)* 2004 05 13
(97) 2006 02 08
(86) US2004015196
(87) WO2004101809
(30) 470547 P, 2003 05 13, US
(54) METHODS FOR RAPID PURIFICATION OF NUCLEIC ACIDS FOR SUBSEQUENT ANALYSIS BY MASS SPECTROMETRY BY SOLUTION CAPTURE
(71) ISIS PHARMACEUTICALS, INC., 1896 Rutherford Road, Carlsbad, CA 92008, US
(72) HOFSTADLER, Steven, A., 5014 Viewridge Way, Oceanside, CA 92056, US
CUMMINS, Lendell, L., 8457 Hovenweep Court, San Diego, CA 92129, US
(74) Glawe, Delfs, Moll, Patentanwälte Rothenbaumchaussee 58, 20148 Hamburg, DE

---

(51) **Int.Cl.[7]: C12Q 1/00** *(11)* **1620564**
(96) 04750268.7 *(96)* 2004 04 19
(97) 2006 02 01
(86) US2004011915
(87) WO2004094647
(30) 463649 P, 2003 04 18, US
463662 P, 2003 04 18, US
484749 P, 2003 07 07, US
484750 P, 2003 07 07, US
532665 P, 2003 12 29, US
(54) METHODS OF TREATING DISEASES RESPONSIVE TO INDUCTION OF APOPTOSIS AND SCREENING ASSAYS
(71) Cytovia, Inc., 6650 Nancy Ridge Drive, San Diego, CA 92121, US
(72) KASIBHATLA, Shailaja, 13073 Dressage Lane, San Diego, CA 92130, US
CAI, Sui Xiong, 3623 Berryfield Court, San Diego, CA 92130, US
TSENG, Ben, 13255 Capstone Drive, San Diego, CA 92130, US
JESSEN, Katayoun Alavi, 12185 Chardonnay Street, San Diego, CA 92131, US
MALIARTCHOUK, Serguei, 9472 Compass Point Drive South, Unit 6, San Diego, CA 92126, US
ENGLISH, Nicole, Marion, 4816 Seda Drive, San Diego, CA 92124, US
JIANG, Songchun, 10512 Rancho Carmel Drive, San Diego, CA 92128, US
SIRISOMA, Nilantha Sudath, 6156 Tamilynm Street, San Diego, CA 92122, US
ZHANG, Han-Zhong, 12683 Ragweed Street, San Diego, CA 92129, US
KUEMMERLE, Jared, 13924 Recuerdo Drive, Del Mar, CA 92014, US
(74) Adams, Harvey Vaughan John, Mathys & Squire, 120 Holborn, London EC1N 2SQ, GB

---

(51) **Int.Cl.[7]: C12Q 1/68** *(11)* **1623041**
A01K 67/027
C12N 15/63
(96) 04730309.4 *(96)* 2004 04 29
(97) 2006 02 08
(86) GB2004001848
(87) WO2004097044
(30) 0309776, 2003 04 29, GB
(54) METHOD OF DIAGNOSING A GENETIC SUSCEPTIBILITY FOR BONE DAMAGE
(71) Oxagen Limited, 91 Milton Park, Abingdon, Oxfordshire OX14 4RY, GB
(72) BENNETT, Simon Thomas, Florence Corner, Fishers Lane, Charlbury, Oxfordshire OX7 3RX, GB
EDWARDS, Mark, Watlington Road, Cowley, Oxfordshire OX4 5LY, GB
(74) Winckels, Johannes Hubertus F., Vereenigde Johan de Wittlaan 7, 2517 JR The Hague, NL

---

(51) **Int.Cl.[7]: C21C 7/00** *(11)* **1625239**
C21C 7/04
C21C 7/072
C22B 9/05
C22B 9/10
C22B 21/00
C22B 21/06
F27D 3/16
F27D 3/18
F27D 23/04
(96) 04733383.6 *(96)* 2004 05 17
(97) 2006 02 15
(86) GB2004002123
(87) WO2004101830
(30) 0311308, 2003 05 16, GB
(54) IMPROVEMENTS IN AND RELATING TO MOLTEN METAL PROCESSING
(71) EMP Technologies Limited, Beeches House, Eastern Avenue, Stretton, Burton on Trent DE13 0BB, GB
(72) PEEL, Alan Michael, Holly House, Jaggers Lane, Hathersage, Hope Valley S32 1AZ, GB
HOWITT, Roger, 61 Wye Dale, Church Gresley, Swadlincote, Derbyshire DE11 9RQ, GB
(74) Pawlyn, Anthony Neil, Urquhart-Dykes & Lord LLP Tower North Central Merrion Way, Leeds LS2 8PA, GB

---

(51) **Int.Cl.[7]: C21D 1/00** *(11)* **1623048**
(96) 04706029.8 *(96)* 2004 01 28
(97) 2006 02 08
(86) US2004002335
(87) WO2004067786
(30) 443298 P, 2003 01 28, US
(54) METHODS, SYSTEMS, AND DEVICES FOR EVALUATION OF THERMAL TREATMENT

(71) NORTH CAROLINA STATE UNIVERSITY, 2401 Research Drive, Suite 1122, Campus Box 8210, Raleigh, NC 27695-8210, US

(72) PALAZOGLU, Tunc Koray, Denizhan 2 Sitesi, B2 Blok No:5, Mezitli, Mersin, TR
SIMUNOVIC, Josip, 4524 Connel Drive, Raleigh, NC 27612, US
SWARTZEL, Kenneth, R., 1421 Dogwood Lane, Raleigh, NC 27607, US
SANDEEP, Kandiyan, Puthalath, 104 Carterwood Court, Cary, NC 27519, US

(74) Barth, Stephan Manuel, Reinhard-Skuhra-Weise & Partner GbR, Patentanwälte Friedrichstrasse 31, 80801 München, DE

---

(51) **Int.Cl.[7]: D21H 25/04** *(11)* **1623072**
(96) 03727948.6 *(96)* 2003 05 13
(97) 2006 02 08

(86) IT2003000285
(87) WO2004101891

(54) METHOD FOR PLASMA TREATING PAPER AND CARDBOARDS

(71) Universita'Degli Studi Di Milano - Bicocca, Piazza dell'Ateneo Nuovo, 1, 20126 Milano, IT
Stazione Sperimentale Carta Cartoni E Paste, Per Carte, Piazza Leonardo da Vinci, 26, 20133 Milano, IT

(72) RICCARDI, C., Univ. Degli Studi di Milano-Bicocca, P.zza dell'Ateneo Nuovo, 1, I-20126 Milano, IT
ORLANDI, Marco, Uni. Degli Studi di Milano-Bicocca, P.zza dell'Ateneo Nuovo, 1, I-20126 Milano, IT
ADDAMO, Antonino, Raffaele, Via Corridoni, 22C, I-21054 Fagnano Olona, IT
BOZZI, Claudio, Via Toscolano, 1, I-20138 Milano, IT
MARCANDALLI, Bruno, Via Magenta, 10, I-20069 Vaprio D'Adda, IT

(74) Long, Giorgio, Jacobacci & Partners S.p.A. Via Senato, 8, 20121 Milano, IT

---

(51) **Int.Cl.[7]: E01B 9/48** *(11)* **1294985**
(96) 01945466.9 *(96)* 2001 06 22
(97) 2006 02 01

(86) GB2001002797
(87) WO2002002873
(30) 0016221, 2000 06 30, GB

(54) RAILWAY RAIL CLIP AND BASE PLATE FOR RAILWAY RAIL FASTENING ASSEMBLY

(71) PANDROL LIMITED, 63 Station Road, Addlestone, Surrey KT15 2AR, GB

(72) MARSHALL, Barry, 18 Kerwin Drive, Sheffield S17 3DG, GB
GARDNER, Christopher, 56 Newfield Green Road, Sheffield S2 2BR, GB

(74) Fenlon, Christine Lesley, Haseltine Lake & Co., Imperial House, 15-19 Kingsway, London WC2B 6UD, GB

---

(51) **Int.Cl.[7]: E04B 2/14** *(11)* **1623078**
(96) 04716513.9 *(96)* 2004 03 03
(97) 2006 02 08

(86) AT2004000065
(87) WO2004079116
(30) 3562003, 2003 03 07, AT
9022003, 2003 06 11, AT

(54) METHOD FOR BONDING BRICKS TO FORM A BRICK COMPOSITE AND CORRESPONDING BRICK COMPOSITE

(71) Roitmair, Helmut, Inn 9, 4632 Pichl bei Wels, AT

(72) Roitmair, Helmut, Inn 9, 4632 Pichl bei Wels, AT

(74) Sonn & Partner Patentanwälte, Riemergasse 14, A-1010 Wien, AT

---

(51) **Int.Cl.[7]: E04C 2/292** *(11)* **1624126**
E04D 3/30
E04H 5/10
E04D 3/362
E04C 2/08
(96) 05023299.0 *(96)* 1998 08 06
(97) 2006 02 08

(30) 19734256, 1997 08 07, DE
9806661, 1998 05 27, FR

(54) Wall Panel

(71) SAINT-GOBAIN ISOVER, Les Miroirs, 18, rue d'Alsace, 92400 Courbevoie, FR

(72) Rüchel, Frank, Steinbruchweg 7, 69221 Dossenheim, DE
Geissels, Alexander, In den Gänsgräben 16, 68542 Heddesheim, DE

(74) Lermer, Christoph, Patent- & Rechtsanwälte Grosse Bockhorni Schumacher Forstenrieder Allee 59, 81476 München, DE

---

(51) **Int.Cl.[7]: E04D 11/00** *(11)* **1625266**
E04D 13/04
E04D 13/072
E04D 13/15
(96) 04706609.7 *(96)* 2004 01 30
(97) 2006 02 15

(86) DE2004000141
(87) WO2004104318
(30) 10322410, 2003 05 16, DE

(54) COVER FOR AN AREA OF BALCONIES, FLOORS, ROOFS, OR FACADES

(71) KREUSEL, Ulrich, Birkenstrasse 28, 554577 Gensingen, DE

(72) KREUSEL, Ulrich, Birkenstrasse 28, 554577 Gensingen, DE

(74) Becker, Bernd, Patentanwälte BECKER & AUE Saarlandstrasse 66, 55411 Bingen, DE

---

(51) **Int.Cl.[7]: E21D 20/00** *(11)* **1623093**
(96) 04732530.3 *(96)* 2004 05 12
(97) 2006 02 08

(86) SE2004000731
(87) WO2004099569
(30) 0301376, 2003 05 12, SE

(54) METHOD AND DEVICE FOR ROCK BOLTING

(71) Atlas Copco Rock Drills AB, 701 91 Örebro, SE

(72) OBERG, Fredrik, Röstalundsvägen 75, S-702 16 Örebro, SE
KANFLOD, Morgan, Runabyvägen 32, S-705 92 Örebro, SE

(74) Janson, Ronny, Ehrner & Delmar Patentbyra AB, Box 10316, 100 55 Stockholm, SE

---

(51) **Int.Cl.[7]: E21D 20/00** *(11)* **1623094**
E21D 21/00
(96) 04732534.5 *(96)* 2004 05 12
(97) 2006 02 08

(86) SE2004000733
(87) WO2004099570
(30) 3013778, 2003 05 12, SE

(54) CONTROLLED EXPANSION OF ROCK BOLT

(71) Atlas Copco Rock Drills AB, 701 91 Örebro, SE

(72) PERSSON, Tommy, Ölmbrovägen 13, S-718 40 Dylta-Bruk, SE
KANFLOD, Morgan, Rimmabuvägen 92, S-705 92 Örebro, SE
ÖBERG, Fredrik, Restalundsvägen 75, S-702 16 Örebro, SE
TOIVONEN, Tapio, Fältspatsvägen 18, S-703 73 Örebro, SE

ÖRJAS, Niclas, Gamla Gatan 12a, 70361 Örebro, SE
GUSTAVSSON, Hans, Sigillgatan 55, S-703 78 Örebro, SE
SJÖSTEDT, Göran, PI 43390, S-705 93 Örebro, SE
(74) Janson, Ronny, Ehrner & Delmar Patentbyra AB, Box 10316, 100 55 Stockholm, SE

---

(51) **Int.Cl.[7]: E21D 21/00** E21F 17/02 *(11)* **1623095**
(96) 04732532.9 *(96)* 2004 05 12
(97) 2006 02 08
(86) SE2004000732
(87) WO2004099571
(30) 0301374, 2003 05 12, SE
(54) EXPANDABLE ROCK BOLT AND ROCK BOLTING SYSTEM
(71) Atlas Copco Rock Drills AB, 701 91 Örebro, SE
(72) KANFLOD, Morgan, Rimmaguvägen 92, S-705 92 Örebro, SE
OBERG, Fredik, Restalundsvägen 75, S-702 16 Orebro, SE
(74) Janson, Ronny, Ehrner & Delmar Patentbyra AB, Box 10316, 100 55 Stockholm, SE

---

(51) **Int.Cl.[7]: F03D 1/06** *(11)* **1620646**
(96) 04723988.4 *(96)* 2004 03 29
(97) 2006 02 01
(86) EP2004003294
(87) WO2004097215
(30) 10319246, 2003 04 28, DE
(54) ROTOR BLADE OF A WIND ENERGY FACILITY
(71) Wobben, Aloys, Argestrasse 19, 26607 Aurich, DE
(72) Wobben, Aloys, Argestrasse 19, 26607 Aurich, DE
(74) Eisenführ, Speiser & Partner, Patentanwälte Rechtsanwälte Postfach 10 60 78, 28060 Bremen, DE

---

(51) **Int.Cl.[7]: F03D 9/00** *(11)* **1623114**
(96) 04728181.1 *(96)* 2004 04 19
(97) 2006 02 08
(86) EP2004004118
(87) WO2004099604
(30) 10320087, 2003 05 05, DE
10328889, 2003 06 26, DE
(54) OPERATING METHOD FOR A WIND PARK
(71) Wobben, Aloys, Argestrasse 19, 26607 Aurich, DE
(72) Wobben, Aloys, Argestrasse 19, 26607 Aurich, DE
(74) Eisenführ, Speiser & Partner, Patentanwälte Rechtsanwälte Postfach 10 60 78, 28060 Bremen, DE

---

(51) **Int.Cl.[7]: F03D 11/00** F03D 7/02 *(11)* **1623115**
(96) 04724558.4 *(96)* 2004 03 31
(97) 2006 02 08
(86) EP2004003394
(87) WO2004094818
(30) 10318695, 2003 04 24, DE
(54) METHOD FOR OPERATING A WIND POWER STATION
(71) Wobben, Aloys, Argestrasse 19, 26607 Aurich, DE
(72) Wobben, Aloys, Argestrasse 19, 26607 Aurich, DE
(74) Eisenführ, Speiser & Partner, Patentanwälte Rechtsanwälte Postfach 10 60 78, 28060 Bremen, DE

---

(51) **Int.Cl.[7]: F16G 11/00** *(11)* **1620659**
(96) 04729554.8 *(96)* 2004 04 26
(97) 2006 02 01
(86) NL2004000273
(87) WO2004094865
(30) 1023258, 2003 04 24, NL
(54) METHOD FOR REALISING AN END CONNECTION BETWEEN A SOCKET AND METAL CABLE COMPOSED OF STRANDS
(71) Vermeulen, Thomas Peter, Postbus 1143, 3180 AC Rozenburg, NL
(72) Vermeulen, Thomas Peter, Postbus 1143, 3180 AC Rozenburg, NL
(74) Nederlof, Etienne C., Octrooibureau Vriesendorp & Gaade B.V., Postbus 266, 2501 AW Den Haag, NL

---

(51) **Int.Cl.[7]: F16H 63/30** F16D 23/06 *(11)* **1620665**
(96) 04731665.8 *(96)* 2004 05 07
(97) 2006 02 01
(86) GB2004001976
(87) WO2004099654
(30) 0310482, 2003 05 07, GB
(54) TRANSMISSION SYSTEM
(71) Zeroshift Limited, 7 Vermont Place, Tongwell, Milton Keynes MK15 8JA, GB
(72) Martin, William Wesley, 22 Goodman Gardens, Woughton on the Green, Milton Keynes, GB
(74) Raynor, Simon Mark, Urquhart-Dykes & Lord LLP Midsummer House, 413 Midsummer Boulevard, Central Milton Keynes MK9 3BN, GB

---

(51) **Int.Cl.[7]: F16L 55/165** *(11)* **1625323**
(96) 04726204.3 *(96)* 2004 04 07
(97) 2006 02 15
(86) GB2004001537
(87) WO2004090411
(30) 0308529, 2003 04 12, GB
(54) LINING DUCTS
(71) SEVERN TRENT WATER LIMITED, 2297 Coventry Road, Birmingham, B26 3PU, GB
YORKSHIRE WATER SERVICES LTD., Western House, Halifax Road, Bradford, West Yorkshire BD6 2ZS, GB
NCC Danmark A/S, Tuborg Havnevej 15, 2900 Hellerup, DK
ANGLIAN WATER SERVICES LTD., Anglian House, Ambury Road, Huntingdon, Cambs. PE29 3NZ, GB
Euro-Projects (LTTC) Limited, 105 Derby Road, Loughborough, Leicestershire LE11 0AH, GB
(72) WEATHERBY, Nicholas Leo, 26 Repton Road, West Bridgeford, Nottingham NG2 7EJ, GB
TURNER, Matthew Richard, 26 Ella Road, West Bridgeford, Nottingham NG2 5GW, GB
(74) Makovski, Priscilla Mary, BARKER BRETTELL 138 Hagley Road, Edgbaston Birmingham B16 9PW, GB

---

(51) **Int.Cl.[7]: F21V 8/00** F21V 7/04 A47F 3/00 *(11)* **1625326**
(96) 04733531.0 *(96)* 2004 05 18
(97) 2006 02 15
(86) DK2004000352
(87) WO2004104476
(30) 200300756, 2003 05 20, DK
(54) THIN FLAT LAMP MODULE FOR SHELF ILLUMINATION
(71) BRIGHT IDEAS V/KARL LAUSTEN, Mejsevej 8, 9600 Aars, DK

(72) LAUSTEN, Karl, Mejsevej 8, DK-9600 Aars, DK
(74) Gregersen, Niels Henrik, Patrade A/S Fredens Torv 3A, 8000 Aarhus C, DK

---

(51) **Int.Cl.[7]: F24J 1/00**
A61M 11/04
C09K 5/18
C06B 33/00
C06B 33/06
(11) **1625333**
(96) 04752977.1
(96) 2004 05 20
(97) 2006 02 15
(86) US2004016077
(87) WO2004104490
(30) 472697 P, 2003 05 21, US
(54) SELF-CONTAINED HEATING UNIT AND DRUG-SUPPLY UNIT EMPLOYING SAME
(71) Alexza Pharmaceuticals, Inc., 1020 East Meadow Circle, Palo Alto CA 94303, US
(72) DAMANI, Ramesh, 570 Connemara Way, Sunnyvale, CA 94087, US
HALE, Ron, L., 17085 Skyline Boulevard, Woodside, CA 94062, US
MYERS, Daniel, J., 1599 Morgan Street, Mountain View, CA 94043, US
QUINTANA, Reynaldo, J., 1640 Virginia Avenue, Redwood City, CA 94061, US
SOLAS, Dennis, W., 22 Sequoia Way, San Francisco, CA 94127, US
SONG, Soonho, 580 Arastradero Road, 204, Palo Alto, CA 94306, US
SONI, Pravin, 1320 Bedford Avenue, Sunnyvale, CA 94087, US
TOM, Curtis, 2237 Bunker Hill Drive, San Mateo, CA 94402, US
(74) Thomson, Paul Anthony, Potts, Kerr & Co. 15, Hamilton Square, Birkenhead Merseyside CH41 6BR, GB

---

(51) **Int.Cl.[7]: F24J 1/00**
B65D 81/34
C06C 7/00
(11) **1625334**
(96) 04753104.1
(96) 2004 05 21
(97) 2006 02 15
(86) US2004016218
(87) WO2004104491
(30) 472697 P, 2003 05 21, US
(54) PERCUSSIVELY IGNITED OR ELECTRICALLY IGNITED SELF-CONTAINED HEATING UNIT AND DRUG-SUPPLY UNIT EMPLOYING SAME
(71) Alexza Pharmaceuticals, Inc., 1020 East Meadow Circle, Palo Alto CA 94303, US
(72) HALE, Ron, L., 17085 Skyline Blvd., Woodside, CA 94062, US
SOLAS, Dennis, 22 Sequoia Street, San Francisco, CA 94127, US
SONG, Soonho, 580 Arastradero Road, 204, Palo Alto, CA 94306, US
(74) Thomson, Paul Anthony, Potts, Kerr & Co. 15, Hamilton Square, Birkenhead Merseyside CH41 6BR, GB

---

(51) **Int.Cl.[7]: F24J 1/00**
C06C 9/00
(11) **1625335**
(96) 04753129.8
(96) 2004 05 20
(97) 2006 02 15
(86) US2004016245
(87) WO2004104492
(30) 472697 P, 2003 05 21, US
(54) OPTICALLY IGNITED OR ELECTRICALLY IGNITED SELF-CONTAINED HEATING UNIT AND DRUG-SUPPLY UNIT EMPLOYING SAME
(71) Alexza Pharmaceuticals, Inc., 1020 East Meadow Circle, Palo Alto CA 94303, US
(72) HALE, Ron, L., 17085 Skyline Blvd., Woodside, CA 94062, US
SOLAS, Dennis, 22 Sequoia Street, San Francisco, CA 94127, US
SONG, Soonho, 580 Arastradero Road, 204, Palo Alto, CA 94306, US
TOM, Curtis, 2237 Bunker Hill Drive, San Mateo, CA 94402, US
(74) Thomson, Paul Anthony, Potts, Kerr & Co. 15, Hamilton Square, Birkenhead Merseyside CH41 6BR, GB

---

(51) **Int.Cl.[7]: F24J 1/00**
C06B 33/00
C23C 24/08
(11) **1625336**
(96) 04753130.6
(96) 2004 05 20
(97) 2006 02 15
(86) US2004016249
(87) WO2004104493
(30) 472697 P, 2003 05 21, US
(54) METHODS OF CONTROLLING UNIFORMITY OF SUBSTRATE TEMPERATURE AND SELF-CONTAINED HEATING UNIT AND DRUG-SUPPLY UNIT EMPLOYING SAME
(71) Alexza Pharmaceuticals, Inc., 1020 East Meadow Circle, Palo Alto CA 94303, US
(72) HALE, Ron, L., 17085 Skyline Blvd., Woodside, CA 94062, US
QUINTANA, Reynaldo, 1640 Virginia Avenue, Redwood City, CA 94061, US
SHARMA, Krishnamohan, 610 Park View Drive 209, Santa Clara, CA 95054, US
SOLAS, Dennis, W., 22 Sequoia Way, San Francisco, CA 94127, US
SONG, Soonho, 580 Arastradero Road 204, Palo Alto, CA 94306, US
SONI, Pravin, 1320 Bedford Avenue, Sunnyvale, CA 94087, US
(74) Thomson, Paul Anthony, Potts, Kerr & Co. 15, Hamilton Square, Birkenhead Merseyside CH41 6BR, GB

---

(51) **Int.Cl.[7]: G01G 23/37**
G01G 23/01
(11) **1623194**
(96) 04724551.9
(96) 2004 03 31
(97) 2006 02 08
(86) EP2004003393
(87) WO2004099737
(30) MO20030134, 2003 05 09, IT
(54) WEIGHING SYSTEM
(71) Societa' Cooperativa Bilanciai - Campogalliano a Responsabilita' Limitata, Via Ferrari, 16, 41011 Campogalliano (Prov. of Modena), IT
(72) BRIGHENTI, Franco, Via Cavazza, 7, I-41100 Modena, IT
(74) Crugnola, Pietro, Luppi Crugnola Bergamini & Partners S.r.l. Viale Corassori, 54, 41100 Modena, IT

---

(51) **Int.Cl.[7]: G01N 33/20**
G01N 1/28
(11) **1620720**
(96) 04728746.1
(96) 2004 04 22
(97) 2006 02 01
(86) CA2004000601
(87) WO2004099769
(30) 468244 P, 2003 05 06, US
(54) DEVICE AND METHOD FOR MEASURING METAL INCLUSIONS
(71) ALCAN INTERNATIONAL LIMITED, 1188 Sherbrooke Street West, Montreal Quebec H3A 3G2, CA

(72) DION, Serge, 55 rue du Marais, St-fereole-les-neiges, Québec G0A 3R0, CA

(74) Boydell, John Christopher, Stevens, Hewlett & Perkins Halton House 20/23 Holborn, London EC1N 2JD, GB

---

(51) **Int.Cl.[7]: G01N 33/48**
A61K 39/02
A61K 39/09
A61K 39/395

(11) **1625393**

(96) 04733500.5

(96) 2004 05 17
(97) 2006 02 15

(86) NL2004000338

(87) WO2004102199

(30) 03076492, 2003 05 16, EP

(54) METHOD FOR SELECTING AND PRODUCING VACCINE COMPONENTS AND VACCINES BASED THEREON

(71) Erasmus Universitair Medisch Centrum, Dr. Molewaterplein 40-60, 3015 GD Rotterdam, NL

(72) LEENHOUTS, Cornelis, Johannes, Tussenkoelen 6, NL-9753 KX Haren, NL
DE GROOT, Ronald, Jan van Ghestellaan 45, NL-3054 CG Rotterdam, NL
HERMANS, Peter, Wilhelmus, Maria, Bachlaan 204, NL-3261 WC Oud Beijerland, NL

(74) Winckels, Johannes Hubertus F., Vereenigde Johan de Wittlaan 7, 2517 JR The Hague, NL

---

(51) **Int.Cl.[7]: G01N 33/53**
C12N 5/00
C12N 5/06
C12N 5/16
A61K 39/00
A61K 39/395
A61K 38/16
C07K 16/00
C12P 21/08
A01N 37/18

(11) **1623221**

(96) 04752183.6

(96) 2004 05 14
(97) 2006 02 08

(86) US2004015102

(87) WO2004103293

(30) 471135 P, 2003 05 15, US

(54) MODULATORS OF THE P2Y10 RECEPTOR USEFUL IN ALTERING T LYMPHOCYTE FUNCTION

(71) Bristol-Myers Squibb Company, Route 206 & Province Line Road, Princeton, NJ 08543-4000, US

(72) BURKE, James, R., 25 Stallion Circle, Upper Holland, PA 19053, US
IOTZOVA, Violetta, 28 Winterset Drive, Robbinsville, NJ 08690, US

(74) Vossius & Partner, Siebertstrasse 4, 81675 München, DE

---

(51) **Int.Cl.[7]: G01N 33/53**

(11) **1623222**

(96) 04752220.6

(96) 2004 05 13
(97) 2006 02 08

(86) US2004015145

(87) WO2004104171

(30) 470766 P, 2003 05 14, US

(54) RANBP2 AS MODIFIER OF THE PTEN/IGF PATHWAY AND METHODS OF USE

(71) Exelixis, Inc., 170 Harbor Way, P.O. Box 511, South San Francisco, CA 94083-0511, US

(72) SONG, Chunyan, 95 Behr Avenue, San Francisco, CA 94131, US
OLLMANN, Michael, Martin, 8 Odessa Court, Redwood City, CA 94063, US
LICKTEIG, Kim, 1921 Grove Street, San Francisco, CA 94117, US

(74) Main, Malcolm Charles, Murgitroyd & Company Scotland House 165-169 Scotland Street, Glasgow G5 8PL, GB

---

(51) **Int.Cl.[7]: G01N 33/68**

(11) **1625403**

(96) 04730881.2

(96) 2004 05 03
(97) 2006 02 15

(86) EP2004050684

(87) WO2004104597

(30) 03447120, 2003 05 22, EP
477621 P, 2003 06 11, US

(54) METHOD FOR THE PREDICTION, DIAGNOSIS AND DIFFERENTIAL DIAGNOSIS OF ALZHEIMER S DISEASE

(71) Innogenetics N.V., Technologiepark 6, 9052 Gent, BE

(72) VANDERSTICHELE, Hugo, Tuinwijklaan 43, B-9000 Ghent, BE
VANMECHELEN, Eugeen, Ten Edestraat 101, B-9810 Nazareth - Eke, BE
BLENNOW, Kaj, Klyvagsgatan 1, S-416 79 Göteborg, SE
DE MEYER, Geert, Lousbergskaai 119, B-9000 Ghent, BE
KOSTANJEVECKI, Vesna, Belgi[laan 20, B-9051 Sint Denijs-Westrem, BE

---

(51) **Int.Cl.[7]: G01R 15/24**
G01R 35/00

(11) **1625408**

(96) 04732275.5

(96) 2004 05 12
(97) 2006 02 15

(86) DK2004000337

(87) WO2004099798

(30) 03010594, 2003 05 12, EP

(54) FIBEROPTIC FARADAY EFFECT SENSOR

(71) Kasmatic Innovation A/S, Orsteds Plads, DTU, Building 352, 1., 2800 Kgs. Lyngby, DK
Nesa A/S, Nesa Allé 1, 2820 Gentofte, DK

(72) BJORN, Lars, Norgaard, Sparresholmvej 45, 1, DK-2700 Bronshoj, DK

(74) Nielsen, Henrik Sten, Budde, Schou & Ostenfeld A/S Vester Sögade 10, 1601 Copenhagen V, DK

---

(51) **Int.Cl.[7]: G02B 27/09**

(11) **1623267**

(96) 04751580.4

(96) 2004 05 05
(97) 2006 02 08

(86) US2004014239

(87) WO2004102256

(30) 468511 P, 2003 05 07, US
839026, 2004 05 04, US

(54) METHODS AND APPARATUSES FOR HOMOGENIZING LIGHT

(71) Resonetics, Inc., Clifford Gabay, 4 Bud Way 21, Nashua, NH 03063, US

(72) BROUDE, Sergey, V., 32 Walnut Hill Road, Newton Centre, MA 02459, US
HOLBROOK, David, S., 262 East Street, Lexington, MA 02420, US
MILLER, Pascal, 21 Highland Avenue, North Chelmsford, MA, US

(74) Milhench, Mark Lorne, Mintz Levin Cohn Ferris Glovsky and Popeo Intellectual Property LLP The Rectory 9 Ironmonger Lane, London EC2V 8EY, GB

---

(51) **Int.Cl.[7]: G03F 7/004**
G03F 7/09
H01L 21/316
H01L 21/768
(11) **1623273**
(96) 04751894.9
(96) 2004 05 11
(97) 2006 02 08
(86) US2004014728
(87) WO2004102274
(30) 435791, 2003 05 12, US
(54) USE OF SPIN-ON, PHOTOPATTERNABLE, INTERPLAYER DIELECTRIC MATERIALS AND INTERMEDIATE SEMICONDUCTOR DEVICE STRUCTURE UTILIZING THE SAME
(71) MICRON TECHNOLOGY, INC., 8000 South Federal Way, Boise, ID 83707-0006, US
(72) LI, Weimin, 221 East Mallard Drive, 113, Boise, ID 83706, US
SANDHU, Gurtej, S., 2964 East Parkriver Drive, Boise, ID 83706, US
(74) Evens, Paul Jonathan, Maguire Boss 5 Crown Street, GB-St. Ives, Cambridge PE27 5EB, GB

---

(51) **Int.Cl.[7]: G05D 9/02**
(11) **1620770**
(96) 04706449.8
(96) 2004 01 29
(97) 2006 02 01
(86) US2004002468
(87) WO2004070322
(30) 443323 P, 2003 01 29, US
(54) APPARATUS AND METHOD FOR FLUID FLOW CONTROL
(71) Wwetco, Llc, 800 Lambert Drive Suite F, Atlanta, GA 30324, US
(72) BONER, Mark, C., 753 Grimes Bridge Road, Roswell, GA 30075, US
GURNEY, Paula, K., 1305 Bernadette Lane, Atlanta, GA 30329, US
(74) Bohnenberger, Johannes, Meissner, Bolte & Partner Postfach 86 06 24, 81633 München, DE

---

(51) **Int.Cl.[7]: G05D 11/00**
(11) **1625456**
(96) 04785522.6
(96) 2004 05 11
(97) 2006 02 15
(86) US2004014577
(87) WO2004104400
(30) 440335, 2003 05 16, US
(54) PISTON SEALING MECHANISM FOR LIQUID ADDITIVE INJECTION PUMP
(71) Dosmatic USA, Inc., 1230 Crowley Circle, Carrollton, TX 75006, US
(72) WALTON, Frank, A., 3748 Country Club Circle, Ft. Worth, TX 76109, US
WILLIAMS, James, E., 1504 Woodoak Drive, Richardson, TX 75052, US
(74) Gosnall, Toby, Barker Brettell 138 Hagley Road Edgbaston, Birmingham B16 9PW, GB

---

(51) **Int.Cl.[7]: G06F 1/00**
(11) **1623302**
(96) 04757637.6
(96) 2004 03 18
(97) 2006 02 08
(86) US2004008406
(87) WO2004084044
(30) 455739 P, 2003 03 18, US
(54) NETWORK OPERATING SYSTEM AND METHOD
(71) Networks Dynamics, Inc., 711 Clark's tract Road, P.O. Box 535, Keswick, VA 22947, US
(72) Henderson, Charles English, 866 Kygers Hill Road, Lexington, VA 24450, US
(74) Barendregt, Frank, Exter Polak & Charlouis B.V., P.O. Box 3241, 2280 GE Rijswijk, NL

---

(51) **Int.Cl.[7]: G06F 1/00**
(11) **1623306**
(96) 04760879.9
(96) 2004 05 04
(97) 2006 02 08
(86) US2004013972
(87) WO2004102319
(30) 435105, 2003 05 09, US
(54) SYSTEM AND METHOD FOR GENERATING TARGETED MARKETING RESOURCES AND MARKET PERFORMANCE DATA
(71) Biovista O.E., 34 Rodopoleos Street, Elliniko, 16777 Athens, GR
(72) PERSIDIS, Andreas, 18 Ipokratous Street, Voula, GR-16673 Athens, GR
PERSIDIS, Aris, 1295 Swan Lake Drive, 403, Charlottesville, VA 22903, US
(74) Read, Matthew Charles, Venner Shipley LLP 20 Little Britain, London EC1A 7DH, GB

---

(51) **Int.Cl.[7]: G06F 1/00**
(11) **1625464**
(96) 04709070.9
(96) 2004 02 06
(97) 2006 02 15
(86) US2004003585
(87) WO2004072795
(30) 445889 P, 2003 02 07, US
773106, 2004 02 05, US
(54) SYSTEM, METHOD, AND COMPUTER PROGRAM FOR INTERFACING AN EXPERT SYSTEM TO A CLINICAL INFORMATION SYSTEM
(71) Theradoc, Inc., 257 East 200 South, Suite 600, Salt Lake City, UT 84102, US
(72) Ketcherside, William J., Jr., US
Olson, Jonathan B., F., US
Harty, William F., US
Hausam, Robert R., US
Baza, Michael E., US
Pestonik, Stanley L., US
(74) Grünecker, Kinkeldey, Stockmair & Schwanhäusser Anwaltssozietät, Maximilianstrasse 58, 80538 München, DE

---

(51) **Int.Cl.[7]: G06F 1/00**
(11) **1620773**
(96) 04706073.6
(96) 2004 01 28
(97) 2006 02 01
(86) US2004002438
(87) WO2004099940
(30) 428895, 2003 05 02, US
759789, 2004 01 16, US
(54) PERVASIVE, USER-CENTRIC NETWORK SECURITY ENABLED BY DYNAMIC DATAGRAM SWITCH AND AN ON-DEMAND AUTHENTICATION AND ENCRYPTION SCHEME THROUGH MOBILE INTELLIGENT DATA CARRIERS
(71) Giritech A/S, Ledoeje Bygade 32-B, 2765 Smoerum, DK
(72) JORGENSEN, Jimi, T., Logtvedvej 17, DK-4450 Jyderup, DK
DAMON, Craig, L., Skovvejen 7A Sonderby, DK-4050 Skibby, DK
PATHUEL, Jan, Forsvarsvej 28, DK-2730 Herlev, DK
ARLAUD, Christopher, L., Ramlose, DK-3200 Helsinge, DK
(74) Clarkson, Paul Magnus, Howrey LLP Rembrandt Tower 31st Floor Amstelplein 1 PO Box 94361, 1090 GJ Amsterdam, NL

(51) **Int.Cl.[7]: G06F 1/32** *(11)* **1620783**
(96) 04750438.6 *(96)* 2004 04 21
(97) 2006 02 01
(86) US2004012340
(87) WO2004102363
(30) 434515, 2003 05 07, US
(54) METHOD AND APPARATUS FOR DYNAMIC POWER MANAGEMENT IN A PROCESSOR SYSTEM
(71) APPLE COMPUTER, INC., 1 Infinite Loop, MS3-PAT, Cupertino, CA 95014, US
(72) DE CESARE, Josh, 625 Lisa Way, Campbell, CA 95008, US
CULBERT, Michael, 18500 Hillview Drive, Monte Sereno, CA 95030, US
COX, Keith, 1234 Colleen Way, Campbell, CA 95008, US
(74) W.P. Thompson & Co., Coopers Building Church Street, Liverpool L1 3AB, GB

(51) **Int.Cl.[7]: G06F 9/00** *(11)* **1625491**
G06F 19/00
G09F 27/00
G09F 11/23
A61M 15/00
A61J 7/04
(96) 04733572.4 *(96)* 2004 05 18
(97) 2006 02 15
(86) EP2004005489
(87) WO2004102375
(30) 0311461, 2003 05 19, GB
(54) DISPLAY SYSTEM
(71) GLAXO GROUP LIMITED, Glaxo Wellcome House Berkeley Avenue, Greenford, Middlesex UB6 ONN, GB
(72) LINTELL, Daniel Thomas De Sausmarez, GlaxoSmithKline, Park Road, Ware, Hertfordshire SG12 0DP, GB
(74) Rice, Jason Neale, GlaxoSmithKline, Corporate Intellectual Property, 980 Great West Road, Brentford, Middlesex TW8 9GS, GB

(51) **Int.Cl.[7]: G06F 9/44** *(11)* **1622008**
(96) 04103678.1 *(96)* 2004 07 30
(97) 2006 02 01
(54) Method for customizing the visual attributes of a user interface
(71) Research In Motion Limited, 295 Phillip Street, Waterloo, Ontario N2L 3W8, CA
(72) Bells, Matthew, Unit 409, 5 Father David Bauer Drive, N2L 6M2, Waterloo, CA
(74) Rickard, David John, 26 Mallinson Road, London SW11 1BP, GB

(51) **Int.Cl.[7]: G06F 9/44** *(11)* **1623320**
(96) 04758205.1 *(96)* 2004 03 22
(97) 2006 02 08
(86) US2004008803
(87) WO2004088510
(30) 397880, 2003 03 25, US
(54) A SYSTEM AND METHOD FOR SUPPLEMENTING PROGRAM BUILDS WITH FILE USAGE INFORMATION
(71) Electric Cloud, Inc., 2307 Leghorn Street, Mountain View, CA 94043, US
(72) OUSTERHOUT, John, 726 Ashby Drive, Palo Alto, CA 94301, US
DELMAS, Sven, 28 Cobblestone Lane, Belmont, CA 94002, US
GRAHAM-CUMMING, John, 223 West 21st Street 3N, New York, NY 10011, US
MELSKI, Eric, 3775 Flora Vista Avenue 205, Santa Clara, CA 95051, US
MUZAFFAR, Usman, 959 La Mesa Terrace G, Sunnyvale, CA 94086, US
STANTON, Scott, 198 Spruce Avenue, Menlo Park, CA 94025, US
(74) W.P. Thompson & Co., Coopers Building, Church Street, Liverpool L1 3AB, GB

(51) **Int.Cl.[7]: G06F 17/30** *(11)* **1623341**
H04N 7/173
H04N 7/24
H04N 7/26
(96) 04711894.8 *(96)* 2004 02 17
(97) 2006 02 08
(86) US2004004634
(87) WO2004075077
(30) 369017, 2003 02 19, US
(54) METHODS, DATA STRUCTURES, AND SYSTEMS FOR PROCESSING MEDIA DATA STREAMS
(71) Maui X-Stream Inc., 1024 Front Street, Lahaina, HI 96761, US
(72) KRYEZIU, Arben, 1366 Owaka Street, Wailuku, HI 96791, US
(74) Dilg, Andreas, Maiwald Patentanwalts GmbH, Elisenhof, Elisenstrasse 3, 80335 München, DE

(51) **Int.Cl.[7]: G06F 19/00** *(11)* **1620824**
G06T 15/00
B23H 1/04
(96) 04760682.7 *(96)* 2004 05 03
(97) 2006 02 01
(86) US2004013593
(87) WO2004100045
(30) 428035, 2003 05 02, US
(54) METHOD AND APPARATUS FOR CREATING TEXTURED HANDLE PACKAGING
(71) Graham Packaging Company, L.P., 2401 Pleasant Valley Road, York, PA 17402, US
(72) HONG, Seungyeol, 6205 S. Ridge Road, Plainfield, IL 60544, US
YOURIST, Sheldon, 350 Wire Road, York, PA 17402, US
(74) Brunner, Michael John, GILL JENNINGS & EVERY, Broadgate House, 7 Eldon Street, London EC2M 7LH, GB

(51) **Int.Cl.[7]: G06F 19/00** *(11)* **1624398**
G06F 3/033
H04L 12/12
H04L 29/00
H04L 12/28
(96) 04718974.1 *(96)* 2004 03 10
(97) 2006 02 08
(86) ES2004000109
(87) WO2004084114
(30) PCT/ES03/00103, 2003 03 10, WO
(54) INTERACTIVE SYSTEM AND METHOD FOR CONTROLLING HOUSEHOLD APPLIANCES
(71) Eneo Laboratories, S.A., Marina, 16-18, Planta 24, 08005 Barcelona, ES
(72) DOMENECH RIERA, Eudald, Marina 16-18, Torre Mapfre-Planta 24, E-08005 Barcelona, ES
LECUMBERRI IRIARTE, David, Marina 16-18, Torre Mapfre-Planta 24, E-08005 Barcelona, ES
ZAMORA LOPEZ, Javier, Marina 16-18, Torre Mapfre-Planta 24, E-08005 Barcelona, ES
(74) Gallego Jiménez, José Fernando, BGA, Av. Diagonal, 421 3, 08006 Barcelona, ES

(51) **Int.Cl.[7]: G06K 19/07** (11) **1623366**
(96) 04732129.4 (96) 2004 05 11
(97) 2006 02 08
(86) FI2004000281
(87) WO2004100058
(30) 20030706, 2003 05 12, FI
(54) REMOTE SENSOR, DEVICE AND METHOD FOR ACTIVATING SELECTED REMOTE SENSOR COMPONENTS
(71) VALTION TEKNILLINEN TUTKIMUSKESKUS, Vuorimiehentie 5, 02150 Espoo 15, FI
(72) SEPPÄ, Heikki, Partiotie 26, FI-00370 Helsinki, FI
(74) Lipsanen, Jari Seppo Einari, Seppo Laine Oy, Itämerenkatu 3 B, 00180 Helsinki, FI

---

(51) **Int.Cl.[7]: G07D 7/12** (11) **1625552**
(96) 04725010.5 (96) 2004 04 01
(97) 2006 02 15
(86) EP2004003461
(87) WO2004102490
(30) 10322794, 2003 05 19, DE
(54) SENSOR FOR RECOGNISING THE AUTHENTICITY OF A LUMINESCENT SECURITY ELEMENT OF A VALUABLE DOCUMENT, VALUABLE DOCUMENT AND METHOD FOR THE PRODUCTION THEREOF
(71) Bundesdruckerei GmbH, Oranienstrasse 91, 10958 Berlin, DE
(72) PAESCHKE, Manfred, An der Wildbahn 61, 16352 Basdorf, DE
MUTH, Oliver, Kirchstrasse 83, 12277 Berlin, DE
KLEPSCH, Detlef, Michendorferstrasse 3, 12629 Berlin, DE
HECKER, Hermann, Handjerystrasse 84, 12159 Berlin, DE
FRANZ-BURGHOLZ, Arnim, Amselhainstrasse 26, 14612 Falkensee, DE
(74) Nüsse, Stephan, Hiebsch & Behrmann Patentanwälte Heinrich-Weber-Platz 1, 78224 Singen, DE

---

(51) **Int.Cl.[7]: G11B 7/004** (11) **1623413**
(96) 04730119.7 (96) 2004 04 28
(97) 2006 02 08
(86) KR2004000978
(87) WO2004097811
(30) 2003027830, 2003 04 30, KR
(54) RECORDING MEDIUM HAVING A DATA STRUCTURE FOR MANAGING REPRODUCTION OF SUBTITLE DATA AND METHODS AND APPARATUSES OF RECORDING AND REPRODUCING
(71) LG ELECTRONICS INC., 20, Yoido-Dong, Youngdungpo-ku, Seoul 150-010, KR
(72) KIM, Byung Jin, 111-204, Hansol Chungu APT., 110, Jeongja-dong, Bundang-gu, Sungnam, Kyunggi-do, 463-010, KR
KIM, Hyung Sun, 286-266, Huigyung 2-dong, Dongdaemoon-gu, Seoul 130-878, KR
YANG, Jeong Hye, 310-84, Yun-dong, Jejoo-do, Jejoo-si 690-170, KR
(74) Vossius & Partner, Siebertstrasse 4, 81675 München, DE

---

(51) **Int.Cl.[7]: H01B 13/012** (11) **1622172**
(96) 04729741.1 (96) 2004 04 27
(97) 2006 02 01
(86) JP2004006068
(87) WO2004097856
(30) 2003123749, 2003 04 28, JP
(54) WIRE HARNESS MANUFACTURING METHOD AND WIRE HARNESS
(71) YAZAKI CORPORATION, 4-28, Mita 1-chome, Minato-ku, Tokyo 108-8333, JP
(72) ITOU, Takashi, c/o Yazaki Parts Co. Ltd., 2464-48, Washizu, Kosai-shi, Shizuoka 431-0431, JP
SUGIMOTO, Yoshio, c/o Yazaki Parts Co. Ltd., 2117-1, Nishigata, Niimi-shi, Okayama 718-0017, JP
(74) Grünecker, Kinkeldey, Stockmair & Schwanhäusser Anwaltssozietät, Maximilianstrasse 58, 80538 München, DE

---

(51) **Int.Cl.[7]: H01H 71/08**
H02B 1/20 (11) **1623441**
(96) 04718223.3 (96) 2004 03 08
(97) 2006 02 08
(86) AT2004000078
(87) WO2004100199
(30) 6902003, 2003 05 07, AT
(54) FIXING DEVICE, IN PARTICULAR FOR A SAFETY SWITCH
(71) Moeller Gebäudeautomation KG, Eugenia 1, 3943 Schrems, AT
(72) GEGENBAUER, Bernhard, Lindenhofstrasse 21, A-3830 Waidhofen/Thaya, AT
(74) Gibler, Ferdinand, Patentanwalt Dorotheergasse 7, 1010 Wien, AT

---

(51) **Int.Cl.[7]: H01L 21/00** (11) **1625611**
(96) 04785530.9 (96) 2004 05 11
(97) 2006 02 15
(86) US2004014698
(87) WO2004105085
(30) 440445, 2003 05 16, US
(54) HIGH-POWER ULTRASOUND GENERATOR AND USE IN CHEMICAL REACTIONS
(71) Sulphco, Inc., 850 Spice Islands Drive, Sparks, Nevada 89431, US
(72) GUNNERMAN, Rudolf, W., 6601 Lakeside Drive, Reno, NV 89511, US
RICHMAN, Charles, I., 1133 Bueno Vista, Apartment 7B, Reno, NV 89503, US
(74) Browne, Robin Forsythe, Urquhart-Dykes & Lord LLP Tower North Central Merrion Way, GB-Leeds LS2 8PA, GB

---

(51) **Int.Cl.[7]: H01L 21/3105**
H01L 21/312
C23C 16/40
C23C 16/32 (11) **1623455**
(96) 04751417.9 (96) 2004 05 06
(97) 2006 02 08
(86) US2004014021
(87) WO2004102651
(30) 435569, 2003 05 08, US
(54) OZONE POST-DEPOSITION TREATMENT TO REMOVE CARBON IN A FLOWABLE OXIDE FILM
(71) MICRON TECHNOLOGY, INC., 8000 South Federal Way, Boise, ID 83707-0006, US
(72) SANDHU, Gurtej, S., 2964 East Parkriver Drive, Boise, ID 83706, US
LI, Li, 5239 East Quarterpath Drive, Boise, ID 83716, US
(74) Evens, Paul Jonathan, Maguire Boss 5 Crown Street, GB-St. Ives, Cambridge PE27 5EB, GB

---

(51) **Int.Cl.[7]: H02J 3/00** (11) **1625646**
(96) 04732663.2 (96) 2004 05 13
(97) 2006 02 15

(86) GB2004002040
(87) WO2004102766
(30) 0310997, 2003 05 13, GB
(54) POWER DISTRIBUTION SYSTEM
(71) EC Power A/S, Samsoevej 25, 8382 Hinnerup, DK
(72) BOGNER, Bjarne, Stenbjergvej 4, DK-8410 R nde, DK
ABILDGAARD, Soren, Stig, Skaeringvangen 36, DK-8250 Eg, DK
ANDERSEN, Jens-Otto, Ravn, Holger Drachmannsvej 3, DK-8000, rhus, DK
(74) Jackson, Robert Patrick, Frank B. Dehn & Co., European Patent Attorneys, 179 Queen Victoria Street, London EC4V 4EL, GB

---

(51) **Int.Cl.[7]: H02J 7/00** *(11)* **1620930**
(96) 04730170.0 *(96)* 2004 04 29
(97) 2006 02 01
(86) CA2004000659
(87) WO2004098019
(30) 0309804, 2003 04 29, GB
(54) MULTIPLE FUNCTION CURRENT-SHARING CHARGING SYSTEM AND METHOD
(71) Research In Motion Limited, 295 Phillip Street, Waterloo, Ontario N2L 3W8, CA
(72) BAYNE, Ryan M., 443 Hazel Street, Apt 9, Waterloo, Ontario N2L 3P7, CA
SIMOES, Felipe, O., 61 Lynnvalley Cres., Kitchener, Ontario N2N 3B2, CA
TODD, Colin, N., 151 Avondale Ave S., Waterloo, Ontario N2L 2C5, CA
(74) Hibbert, Juliet Jane Grace, Kilburn & Strode, 20 Red Lion Street, London WC1R 4PJ, GB

---

(51) **Int.Cl.[7]: H02J 7/00** *(11)* **1620931**
(96) 04730442.3 *(96)* 2004 04 30
(97) 2006 02 01
(86) CA2004000663
(87) WO2004098020
(30) 0309942, 2003 04 30, GB
(54) CHARGING STATUS INDICATOR CONTROL SYSTEM AND METHOD
(71) Research In Motion Limited, 295 Phillip Street, Waterloo, Ontario N2L 3W8, CA
(72) BAYNE, Ryan, M., 443 Hazel Street Apt 9, Waterloo, Ontario N2L 3P7, CA
SKARINE, Alexei, 74 Churchill Street Unit 4, Waterloo, Ontario N2L 2X2, CA
GREEN, Steve, 718 Cedar Bend Dr, Waterloo, Ontario N2V 2R2, CA
(74) Hibbert, Juliet Jane Grace, Kilburn & Strode, 20 Red Lion Street, London WC1R 4PJ, GB

---

(51) **Int.Cl.[7]: H04J 3/04** *(11)* **1625681**
(96) 04785484.9 *(96)* 2004 04 14
(97) 2006 02 15
(86) US2004011603
(87) WO2004105283
(30) 471110 P, 2003 05 16, US
(54) METHOD AND APPARATUS FOR ODU TO IDU TELEMETRY INTERFACE IN VSAT SYSTEMS
(71) ViaSat, Inc., 6155 El Camino Real, Carlsbad, California 92009, US
(72) WREN, Christopher, 3342 Camino Coronado, Carlsbad, CA 92009, US
PRINCE, Darryn, W., 1526 Vanessa Circle, Encinitas, CA 92024, US
MILLER, Mark, J., 508 Latigo Row, Encinitas, CA 92024, US
(74) Kazi, Ilya, Mathys & Squire 120 Holborn, London EC1N 2SQ, GB

---

(51) **Int.Cl.[7]: H04L 29/06** *(11)* **1622331**
(96) 04254591.3 *(96)* 2004 07 30
(97) 2006 02 01
(54) Apparatus and method for applying ciphering in universal mobile telecommunications system
(71) M-Stack Limited, Chancery House, Birmingham B1 2RX, GB
(72) Funnel, Nicola, 45 High Brink Road, Coleshill, Warwickshire, B46 1BH, GB
Farnsworth, Andrew, 35 Ashgrove Close, Marlbrook, Bromsgrove, Worcestershire B60 1HW, GB
(74) Hibbert, Juliet Jane Grace, Kilburn & Strode, 20 Red Lion Street, London WC1R 4PJ, GB

---

(51) **Int.Cl.[7]: H04L 29/06** *(11)* **1623556**
(96) 04731119.6 *(96)* 2004 05 05
(97) 2006 02 08
(86) CA2004000678
(87) WO2004100485
(30) 468451 P, 2003 05 07, US
(54) METHODS AND APPARATUS FOR REDUCING UNDELIVERABLE PUSH IP TRAFFIC IN A WIRELESS NETWORK
(71) Research In Motion Limited, 295 Phillip Street, Waterloo, Ontario N2L 3W8, CA
(72) ALFANO, Nicholas, P., 3424 West 6th Ave., Vancouver, British Columbia V6R 1T3, CA
BUCKLEY, Adrian, 990 Woodsong Lane, Brentwood, CA 94513, US
PATTERSON, Ian, M., 25 Alice Crescent, Petersburg, Ontario N0B 2H0, CA
NAQVI, Noushad, 617 Yarmouth Dr., Waterloo, Ontario N2K 4C1, CA
MOUSSEAU, Gary, P., 210 The Lion's Gate, Waterloo, Ontario N2L 6M5, CA
LEWIS, Allan, D., 31 Casselholme Cres., New Dundee, Ontario N0B 2E0, CA
WHITTINGTON, Graeme, R., S., 524 Brookmill Cres., Waterloo, Ontario N2V 2M1, CA
HIND, Hugh, 610 Wissler Road, Waterloo, Ontario N2K 3Z2, CA
(74) Fennell, Gareth Charles, Kilburn & Strode 20 Red Lion Street, London WC1R 4PJ, GB

---

(51) **Int.Cl.[7]: H04N 5/272** *(11)* **1623567**
(96) 04742559.0 *(96)* 2004 04 22
(97) 2006 02 08
(86) FR2004000982
(87) WO2004098176
(30) 0305068, 2003 04 24, FR
(54) METHOD OF TRANSMITTING DATA REPRESENTING THE SPATIAL POSITION OF A VIDEO CAMERA AND SYSTEM IMPLEMENTING SAID METHOD
(71) Yodea, 4, rue Mayet, 75006 Paris, FR
(72) ALHADEF, Laurent, 4, Rue Mayet, F-75006 - Paris, FR

---

(51) **Int.Cl.[7]: H04Q 7/22** *(11)* **1622400**
H04L 29/06
H04L 12/56

(96) 04103566.8 (96) 2004 07 26
(97) 2006 02 01

(54) Method and apparatus for soliciting connectivity from wireless data networks

(71) Research In Motion Limited, 295 Phillip Street, Waterloo, Ontario N2L 3W8, CA

(72) Zhao, Wen, 27 Wynridge Place, Kanata, Ontario K2M 2S8, CA

(74) Rickard, David John, 26 Mallinson Road, London SW11 1BP, GB

---

(51) **Int.Cl.[7]: H04Q 7/22** (11) **1625760**

(96) 04748580.0 (96) 2004 05 14
(97) 2006 02 15

(86) NL2004000335

(87) WO2004102993

(30) 1023423, 2003 05 14, NL

(54) METHOD AND APPRATUS FOR DISTRIBUTING MESSAGES TO MOBILE RECIPIENTS

(71) Van As, Nicolaas Theunis Rudie, Reinautstraat 21, 9716 HM Groningen, NL
Koning, Rentje Theodoor, Blekerstraat 5, 9718 EA Groningen, NL
Buijze, Bart-Jan, Middenweg 135, 2024 XC Haarlem, NL

(72) Van As, Nicolaas Theunis Rudie, Reinautstraat 21, 9716 HM Groningen, NL
Koning, Rentje Theodoor, Blekerstraat 5, 9718 EA Groningen, NL
Buijze, Bart-Jan, Middenweg 135, 2024 XC Haarlem, NL

(74) Winckels, Johannes Hubertus F., Vereenigde Johan de Wittlaan 7, 2517 JR Den Haag, NL

---

(51) **Int.Cl.[7]: H04Q 7/38** (11) **1624710**

(96) 04103810.0 (96) 2004 08 06
(97) 2006 02 08

(54) Method and System For Provisioning Wireless Services Using SIM

(71) Research In Motion Limited, 295 Phillip Street, Waterloo, Ontario N2L 3W8, CA

(72) Smith, Christopher, 295 Phillip Street,, N2L 3W8, Waterloo, CA
Kruis, Dave, 295 Phillip Street,, N2L 3W8, Waterloo, CA
Chin, Jerry, 295 Phillip Street,, N2L 3W8, Waterloo, CA
Gilhuly, Barry, 295 Phillip Street,, N2L 3W8, Waterloo, CA

(74) Rickard, David John, 26 Mallinson Road, London SW11 1BP, GB

---

(51) **Int.Cl.[7]: H04Q 7/38** (11) **1621038**
H04L 12/56

(96) 04729657.9 (96) 2004 04 27
(97) 2006 02 01

(86) EP2004050613

(87) WO2004100591

(30) 10319982, 2003 05 05, DE

(54) METHOD AND DEVICE FOR THE INTERMEDIATE STORAGE OF SUBSCRIBER DATA DURING THE RELOCATION OF A MOBILE SUBSCRIBER WITHIN A MOBILE COMMUNICATION NETWORK

(71) SIEMENS AKTIENGESELLSCHAFT, Wittelsbacherplatz 2, 80333 München, DE

(72) BORCIC, Sandra-Agata, II Maksimirskonaselje 13, 10000 Zagreb, HR
BRANCO, Richard, Hauptstr. 214, A-2231 Strasshof, AT
PAULIS, Herbert, Margaretengürtel 82-88, A-1050 Wien, AT

---

(51) **Int.Cl.[7]: H04Q 7/38** (11) **1621039**
H04L 29/08
H04L 12/56

(96) 04730432.4 (96) 2004 04 30
(97) 2006 02 01

(86) CA2004000649

(87) WO2004100586

(30) 468310 P, 2003 05 06, US

(54) SYSTEM AND METHOD OF WIRELESS DEVICE ACTIVITY MESSAGING

(71) Research In Motion Limited, 295 Phillip Street, Waterloo, Ontario N2L 3W8, CA

(72) ZHAO, Wen, 27 Wynridge Place, Kanata, Ontario K2M 2S8, CA
JIN, Xin, 508-1129 Meadowlands Drive, Ottawa, Ontario K2E 6J6, CA
ZHANG, Haining, 10 Witherspoon Crescent, Kanata, Ontario K2K 3L6, CA
ISLAM, Muhammad, Khaledul, 88 Broughton Street, Ottawa, Ontario K2K 3N4, CA

(74) Rickard, David John, 26 Mallinson Road, London, Greater London SW11 1BP, GB

---

(51) **Int.Cl.[7]: H04Q 7/38** (11) **1623592**

(96) 03725234.3 (96) 2003 05 12
(97) 2006 02 08

(86) FI2003000364

(87) WO2004100592

(54) AUTHENTICATION OF A SUBSCRIBER STATION

(71) Setec Oy, Suometsänkaari 2, 01740 Vantaa, FI

(72) ASIKAINEN, Teemu, Snellmanninkatu 23 A 10, FI-00170 Helsinki, FI
PESONEN, Lauri, Sinitiaisentie 20, FI-02660 Espoo, FI
JEHKONEN, Petri, Soukankaari 2 C 70, FI-02360 Espoo, FI

(74) Äkräs, Tapio Juhani, Kolster Oy Ab Iso Roobertinkatu 23 P.O. Box 148, FIN-00121 Helsinki, FI

---

(51) **Int.Cl.[7]: H05H 1/28** (11) **1621052**
H05H 1/34

(96) 04759383.5 (96) 2004 04 09
(97) 2006 02 01

(86) US2004011072

(87) WO2004093502

(30) 411801, 2003 04 11, US

(54) METHOD AND APPARATUS FOR ALIGNMENT OF COMPONENTS OF A PLASMA ARC TORCH

(71) HYPERTHERM, INC., P.O. Box 5010, Etna Road, Hanover, NH 03755, US

(72) BRANDT, Aaron, D., 3 Tenley Drive, West Lebanon, NH 03784, US
ANDERSON, Richard, R., 171 Rum Brook Lane, Grantham, NH 03753, US
CURRIER, Brian, J., 10 Second Street, Newport, NH 03773, US
LINDSAY, Jon W., Meadow Brook Village, Building 2, Apartment 8, West Lebanon, NH 03784, US
DUAN, Zheng, 15 Carriage Lane, Hanover, NH 03755, US
JONES, Casey, 100 Jones Hill Road, Enfield, NH 03748, US
SHIPULSKI, Edward, M., 5 Moody Lane, Etna, NH 03750, US

(74) Trueman, Lucy Petra, Barker Brettell, 138 Hagley Road, Edgbaston, Birmingham B16 9PW, GB

Europos patentai paskelbti pagal Lietuvos Respublikos patentų įstatymo 54 straipsnį

(51) **Int.Cl.[7]: A01N 43/40** *(11)* **1201128**
///(A01N 43/40, 47:34) *(13)* T
(A01N 43/40, 47:12)
(A01N 43/40, 37:46)
(A01N 43/40, 43:08)
(A01N 43/40, 43:76)
(96) 01129797.5
(96) 1998 12 15
(97) 2002 05 02
(97) 2005 09 28
(30) 19756382, 1997 12 18, DE
(72) Schelberger, Klaus, DE
Scherer, Maria, DE
Eicken, Karl, Dr., DE
Hampel, Manfred, Dr., DE
Ammermann, Eberhard, Dr., DE
Lorenz, Gisela, Dr., DE
Strathmann, Siegfried, Dr., DE
(73) BASF Aktiengesellschaft, 67056 Ludwigshafen, DE
(74) Reda ŽABOLIENĖ, 7, Gedimino pr. 45-6, LT-01109 Vilnius, LT

(54) Fungicidiniai mišiniai piridino karboksamido junginių pagrindu
Apibrėžties punktai: 4, brėžiniai: 0

(57) 1. Fungicidinis mišinys, kaip aktyvius komponentus turintis:
a) amido junginį, kurio formulė Ib:

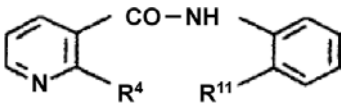

(Ib)

kurioje:
R^4 yra halogenas ir
R^{11} yra fenilas, kuris yra pakeistas halogenu,
ir
b) mažiausiai vieną aktyvų junginį, kurio formulės II.1 – II.5:

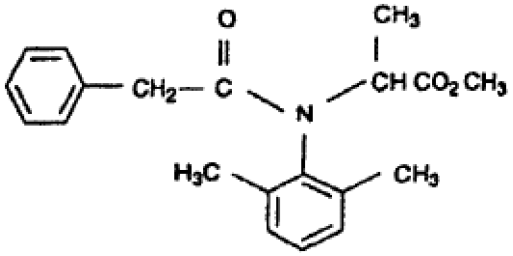

(II.1)

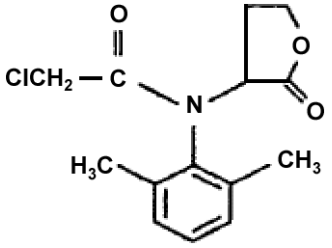

(II.2)

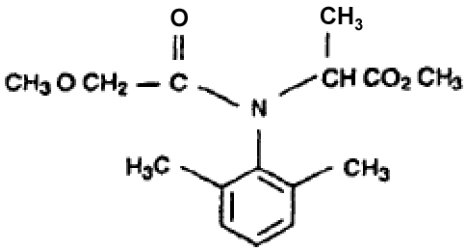

(II.3)

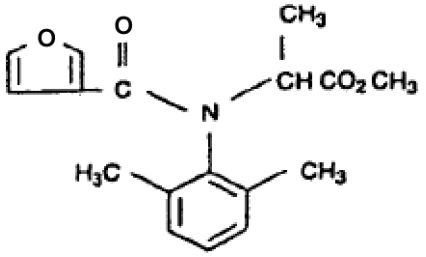

(II.4)

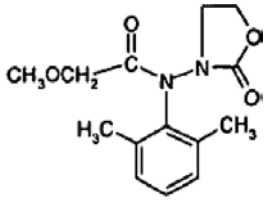

(II.5)

sinergistiškai veiksmingo kiekio.

2. Fungicidinis mišinys pagal 1 punktą, kuris kaip amido junginį turi junginį, kurio formulės nurodytos žemiau:

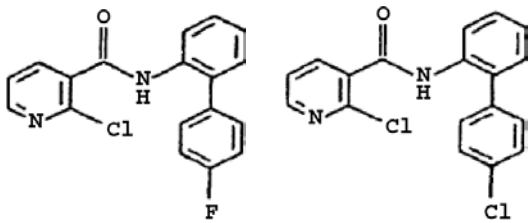

3. Fungincidinis mišinys pagal bet kurį iš ankstesnių punktų, kuris yra iš dviejų dalių, kur viena dalis turi amido junginį I kietame arba skystame nešiklyje ir kita dalis turi vieną arba kelis II.1 – II.5 formulių junginius kietame arba skystame nešiklyje.

4. Žalingo grybelio kontrolės būdas, kuris apima grybelių, jų arealo arba medžiagų, augalų, sėklų, dirvožemio, paviršiaus plotų arba erdvės, norimos apsaugoto nuo grybelio, apdorojimą, veikiant fungicidiniu mišiniu pagal 1 arba 2 punktą, kur aktyvių junginių, amido junginio I ir vieno arba kelių II.1 – II.5 formulių junginių, panaudojimas gali būti vienu metu, kuris yra kombinuotas, atskirai arba iš eilės.

(51) **Int.Cl.[7]: A61B 17/80** *(11)* **1458299**
(13) T
(96) 01275091.5
(96) 2001 12 24
(97) 2004 09 22
(97) 2005 10 12

(86) PCT/CH2001/000740
(86) 2001 12 24
(87) WO 2003/055401
(87) 2003 07 10
(72) MATHIEU, Claude, CH
FRIGG, Robert, CH
SANER, Harald, CH
(73) Synthes AG Chur, 7002 Chur, CH
(74) Reda ŽABOLIENĖ, 7, Gedimino pr. 45-6, LT-01109 Vilnius, LT
(54) Osteosintezės įtaisas
Apibrėžties punktai: 33, brėžiniai: 8

(57) 1. Osteosintezės įtaisas, turintis
A) kiaurymę (4), skirtą priimti daugiaaše kryptimi reguliuojamą kaulo varžto (20) įvorę (10), kiaurymė (4) turi centrinę ašį (5);
B) įvorė (10), įstatoma į šią kiaurymę (4), turi centrinę angą (11), skirtą priimti kaulo varžtą (20), anga (11) turi išilginę ašį (12), o taip pat ir periferinį išorinį paviršių (17), skirtą kontaktuoti su kiaurymės (4) vidumi, tuo būdu
C) įvorė (10) yra realizuota tokiu būdu, kad būtų radialiai suspaudžiama ir radialiai išplečiama; b e s i s k i r i a n t i s tuo, kad
D) skerspjūvis (6), statmenas centrinei ašiai (5), nėra apskritimo formos; ir
E) įvorės (10) skerspjūvis, statmenas išilginei ašiai (12), yra suformuotas tokios formos, kuri iš esmės atitinka kiaurymės (4) skerspjūvio (6) formą; tokiu būdu
F) įvorė (10), įstatyta į kiaurymę (4), negali pasisukti jos išilginės ašies (12) atžvilgiu, bet išlieka pasukama kiaurymės (4) viduje osteosintezės įtaiso atžvilgiu.

2. Įtaisas pagal 1 punktą, b e s i s k i r i a n t i s tuo, kad kiaurymės (4) skerspjūvis (6) yra suformuotas daugiakampio, geriausiu atveju – šešiakampio, formos.

3. Įtaisas pagal 1 ar 2 punktą, b e s i s k i r i a n t i s tuo, kad kiaurymė (4) yra suformuota prizmės, geriausiu atveju – šešiabriaunės, formos.

4. Įtaisas pagal bet kurį 1-3 punktą, b e s i s k i r i a n t i s tuo, kad kiaurymė (4) ir įvorė (10) yra suformuotos panašios į krumpliaratį formos.

5. Įtaisas pagal bet kurį 1-4 punktą, b e s i s k i r i a n t i s tuo, kad angos (11) skersmuo mažėja viena kryptimi ir kad anga yra suformuota geriausiu atveju kūgio formos.

6. Įtaisas pagal bet kurį 1-4 punktą, b e s i s k i r i a n t i s tuo, kad įvorės (10) anga (11) yra suformuota apskrito cilindro formos.

7. Įtaisas pagal bet kurį 1-6 punktą, b e s i s k i r i a n t i s tuo, kad anga (11) turi vidinį veržlės sriegį (15).

8. Įtaisas pagal bet kurį 1-5 punktą, b e s i s k i r i a n t i s tuo, kad skerspjūvis (6) yra elipsės formos.

9. Įtaisas pagal bet kurį 1-5 punktą, b e s i s k i r i a n t i s tuo, kad skerspjūvis (6) yra apibrėžtas dviem neištisiniais pusapskritimiais (7), sujungtais vienas su kitu neapskritiminėmis linijomis (8).

10. Įtaisas pagal bet kurį 1-9 punktą, b e s i s k i r i a n t i s tuo, kad įvorė (10) turi ištisinę prapjovą (13).

11. Įtaisas pagal 10 punktą, b e s i s k i r i a n t i s tuo, kad prapjova (13) nusidriekia lygiagrečiai išilginei ašiai (12).

12. Įtaisas pagal 10 punktą, b e s i s k i r i a n t i s tuo, kad įvorė (10) turi daugybę neištisinių prapjovų (14), geriausiu atveju nusidriekiančių lygiagrečiai išilginei ašiai (12).

13. Įtaisas pagal bet kurį 1-12 punktą, b e s i s k i r i a n t i s tuo, kad įvorės (10) paviršius, geriausiu atveju – jos periferinis išorinis paviršius (17), yra pašiurkštintas, geriausiu atveju – smėliapūte.

14. Įtaisas pagal bet kurį 1-13 punktą, b e s i s k i r i a n t i s tuo, kad įvorės (10) paviršius, geriausiu atveju – jos periferinis išorinis paviršius (17), turi dangą, padarytą iš medžiagos, kietesnės už įvorės (10) medžiagą.

15. Įtaisas pagal bet kurį 1-14 punktą, b e s i s k i r i a n t i s tuo, kad įvorės (10) paviršius, geriausiu atveju – jos periferinis išorinis paviršius (17), turi makrostruktūrinę dalį, geriausiu atveju – su periferinėmis briaunomis (18).

16. Įtaisas pagal bet kurį 1-15 punktą, b e s i s k i r i a n t i s tuo, kad kiaurymė (4) yra pašiurkštinta, geriausiu atveju – smėliapūte.

17. Įtaisas pagal bet kurį 1-15 punktą, b e s i s k i r i a n t i s tuo, kad kiaurymė (4) turi dangą, padarytą iš medžiagos, kietesnės už osteosintezės įtaiso medžiagą.

18. Įtaisas pagal bet kurį 1-17 punktą, b e s i s k i r i a n t i s tuo, kad kiaurymė (4) turi makrostruktūrinę dalį, geriausiu atveju – su periferinėmis briaunomis (19).

19. Įtaisas pagal bet kurį 1-18 punktą, b e s i s k i r i a n t i s tuo, kad kiaurymė (4) turi sumažinto skerspjūvio dalį (9) ties apatiniu paviršiumi (2) ir geriausiu atveju taip pat ties viršutiniu paviršiumi, skirtą neleisti įvorei (10) iškristi ar būti išstumtai.

20. Įtaisas pagal bet kurį 10-19 punktą, b e s i s k i r i a n t i s tuo, kad kiaurymės (4) sumažinto skerspjūvio dalis (9) ir įvorės (10) suspaudžiamumas yra atitinkamai pritaikyti vienas prie kito taip, kad vis tiek yra įmanoma įstatyti suspaustą įvorę (10) į kiaurymę (4).

21. Įtaisas pagal bet kurį 1-20 punktą, b e s i s k i r i a n t i s tuo, kad įvorės (10) periferinis išorinis paviršius (17) yra išgaubtos formos.

22. Įtaisas pagal bet kurį 1-20 punktą, b e s i s k i r i a n t i s tuo, kad kiaurymės (4) vidinis paviršius yra įgaubtas ir kad įvorės (10) periferinis išorinis paviršius (17) yra prizmės formos.

23. Įtaisas pagal bet kurį 1-22 punktą, b e s i s k i r i a n t i s tuo, kad osteosintezės įtaisas mažiausiai jo kiaurymės (4) srityje ir įvorė (10) mažiausiai jos periferinio išorinio paviršiaus (17) srityje susideda iš skirtingų medžiagų, geriausiu atveju šios medžiagos yra skirtingo kietumo.

24. Įtaisas pagal bet kurį 1-23 punktą, b e s i s k i r i a n t i s tuo, kad osteosintezės įtaisas susideda iš plastinės medžiagos, geriausiu atveju – iš armuotos plastinės medžiagos, ir kad įvorė (10) yra metalinė.

25. Įtaisas pagal bet kurį 1-14 punktą, b e s i s k i r i a n t i s tuo, kad įvorės (10) aukštis, išmatuotas jos išilginės ašies (12) kryptimi, yra mažesnis už kiaurymės (4) aukštį, išmatuotą centrinės ašies (5) kryptimi.

26. Įtaisas pagal 25 punktą, b e s i s k i r i a n t i s tuo, kad įvorės (10) aukštis yra tarp 40 ir 85 procentų, geriausiu atveju – tarp 45 ir 65 procentų kiaurymės (4) aukščio.

27. Įtaisas pagal bet kurį 1-26 punktą, b e s i s k i r i a n t i s tuo, kad jis turi kaulo varžtą (20), turintį srieginį strypą (21), skirtą įtvirtinimui kaulo viduje, varžto ašį (23) ir varžto galvutę (22), skirtą įstatymui į įvorės (10) centrinę angą (11), ši varžto galvutė iš esmės atitinka angos (11) formą.

28. Įtaisas pagal 27 punktą, b e s i s k i r i a n t i s tuo, kad varžto galvutės (22) skerspjūvis, statmenas varžto ašiai (23), mažėja link srieginio strypo (21), šis smailėjimas geriausiu atveju yra kūginis.

29. Įtaisas pagal 27 ar 28 punktą, b e s i s k i r i a n t i s tuo, kad varžto galvutė (22) turi išorinį sriegį (24).

30. Įtaisas pagal bet kurį 1-29 punktą, b e s i s k i r i a n t i s tuo, kad osteosintezės įtaisas yra kaulo plokštelė (1), turinti apatinį paviršių (2), skirtą remtis į kaulą, viršutinį paviršių (3) ir mažiausiai vieną kiaurymę (4), sujungiančią apatinį paviršių su viršutiniu paviršiumi (3).

31. Įtaisas pagal bet kurį 1-29 punktą, b e s i s k i r i a n t i s tuo, kad osteosintezės įtaisas yra stiebelio varžtas ar stiebelio kablys.

32. Įtaisas pagal bet kurį 1-29 punktą, b e s i s k i r i a n t i s tuo, kad osteosintezės įtaisas yra išorinis fiksatorius.

33. Įtaisas pagal bet kurį 1-29 punktą, b e s i s k i r i a n t i s tuo, kad osteosintezės įtaisas yra tarpslankstelinis implantas.

---

(51) **Int.Cl.[7]: A61F 2/24**
A61L 27/58
(11) **1284688**
(13) T
(96) 00976200.6
(96) 2000 11 07
(97) 2003 02 26
(97) 2005 10 26
(86) PCT/IB2000/001605
(86) 2000 11 07
(87) WO 2001/089426
(87) 2001 11 29
(30) PCT/IB00/00707, 2000 05 25, WO
(72) KALANGOS, Afksendiyos, CH
ANDRIEU, Raymond, CH
LE GOFF, Philippe, CH
(73) Bioring SA, 1027 Lonay, CH
Kalangos, Afksendiyos, CH-1208 Geneve, CH
(74) Vytautas GUOBYS, 10, Ateities g. 3-9,
LT-08306 Vilnius, LT

(54) Įtaisas širdies vožtuvų angoms susiaurinti ir/arba sustiprinti
Apibrėžties punktai: 15, brėžiniai: 8

(57) 1. Įtaisas širdies vožtuvų angoms susiaurinti ir/arba sustiprinti, turintis lanksčią ir išlenktą storesniąją jungtį (1) iš besirezorbuojančios medžiagos (biologiškai absorbuojamos arba biologiškai skylančios), pritvirtintą vienu iš savo galų prie mažiausiai vieno plono filamento (3), kurio galas pritvirtintas prie išlenktos adatos (4), b e s i s k i r i a n t i s tuo, kad filamentas (3) yra įrengtas taip, kad jis leidžia atlikti storesniosios jungties (1) išilginį tempimą šios storesniosios jungties (1) ašies kryptimi.

2. Įtaisas pagal 1 punktą, b e s i s k i r i a n t i s tuo, kad adatos (4) išlinkimas iš esmės yra lygus jungties (1) išlinkimui ir kad šis išlinkimas iš esmės atitinka taisomos vožtuvo angos kreivumui.

3. Įtaisas pagal 1 arba 2 punktą, b e s i s k i r i a n t i s tuo, kad jungties (1) kitas galas yra taip pat pritvirtintas prie filamento (3), kurio galas pritvirtintas prie antros išlenktos adatos (4).

4. Įtaisas pagal vieną iš 1-3 punktų, b e s i s k i r i a n t i s tuo, kad filamentas arba filamentai (3) taip pat yra iš besirezorbuojančios medžiagos.

5. Įtaisas pagal vieną iš 1-4 punktų, b e s i s k i r i a n t i s tuo, kad adatos (4) ilgis iš esmės yra lygus jungties (1) ilgiui, atitinkančiam iš esmės širdies vožtuvo periferijos daliai, į kurią ji yra implantuojama.

6. Įtaisas pagal vieną iš 1-2 ir 4-5 punktų, b e s i s k i r i a n t i s tuo, kad jungties (1) laisvas galas turi tvirtinimo elementą (2).

7. Įtaisas pagal vieną iš ankstesnių punktų, b e s i s k i r i a n t i s tuo, kad jungties (1) skersmuo yra apvalus arba daugiakampis.

8. Įtaisas pagal vieną iš ankstesnių punktų, b e s i s k i r i a n t i s tuo, kad jungtis (1) turi šerdį, pagamintą iš polimero, kurį galima aprašyti bendrąja formule -[-X–C(O)–R1-Y-R2-]-, kurioje C(O) nurodo >C=O grupę; X nurodo deguonies atomą, Y nurodo deguonies atomą arba cheminį ryšį, jungiantį R1 prie R2; R1 ir R2 nurodo linijines arba šakotąsias anglies grandines ir turinčias nuo 0 iki 5 anglies atomų ir, geriau, nuo 0 iki 3 anglies atomų.

9. Įtaisas pagal 8 punktą, b e s i s k i r i a n t i s tuo, kad naudojamas polimeras yra iš polilaktido arba poliglikolido arba polilaktono arba polialkilenkarbonato tipo arba, dar geriau, polidioksanono tipo arba bet kokio kito polimero tipo, su sąlyga, kad šis pastarasis yra gautas iš ciklinio junginio, turinčio bendrąją formulę $C_4H_6O_3$ ir turinčio >C=O grupę.

10. Įtaisas pagal vieną iš ankstesnių punktų, b e s i s k i r i a n t i s tuo, kad jungtis (1) turi šerdį iš lėtai besirezorbuojančios medžiagos ir sluoksnį iš greičiau besirezorbuojančios medžiagos.

11. Įtaisas pagal 10 punktą, b e s i s k i r i a n t i s tuo, kad polimeras, naudojamas sudaryti jungties (1) šerdį, yra kopolimeras, gautas iš įvairių monomerų derinio, atitinkančio polimerus, pareikštus 8 ir 9 punktuose.

12. Įtaisas pagal 10 arba 11 punktą, b e s i s k i r i a n t i s tuo, kad lėtai besirezorbuojanti medžiaga yra vienas iš polimerų, pareikštų 8-10 punktuose, ir kad greičiau besirezorbuojanti medžiaga yra vienas iš polimerų, pareikštų 8-10 punktuose, į kuriuos yra įdėta kolageno ir ketguto.

13. Įtaisas pagal 12 punktą, b e s i s k i r i a n t i s tuo, kad lėtai besirezorbuojanti medžiaga yra polidioksanono tipo arba bet kokio kito tipo polimeras, su sąlyga, kad polimeras yra gautas iš ciklinio junginio, atitinkančio bendrąją formulę $C_4H_6O_3$ ir turinčio >C=O grupę, ir kad greičiau besirezorbuojanti medžiaga yra vienas iš polimerų, pareikštų 8-10 punktuose, į kuriuos yra įdėta kolageno ir ketguto.

14. Įtaisas pagal vieną iš ankstesnių punktų, b e s i s k i r i a n t i s tuo, kad jungtis turi nuosekliai sujungtas pastorintas (5) ir paplonintas (6) dalis.

15. Įtaisas pagal 10-14 punktus, b e s i s k i r i a n t i s tuo, kad pastorintos (5) jungties dalys turi pirmąją besirezorbuojančią medžiagą, padengtą antrąja besirezorbuojančia medžiaga, tuo tarpu kai paplonintos jungties dalys (6) yra sudarytos iš vienos besirezorbuojančios medžiagos.

(51) **Int.Cl.[7]: A61K 9/00**
A61K 9/70
(96) 00932309.8
(96) 2000 05 12
(11) **1282398**
(13) T
(97) 2003 02 12
(97) 2005 10 26
(86) PCT/US2000/012950
(86) 2000 05 12
(87) WO 2001/089475
(87) 2001 11 29
(72) GOON, David, US
ROLF, David, US
BLOCK, Leslie, L., US
(73) Lec Tec Corporation, Minnetonka, MN 55343, US
(74) Reda ŽABOLIENĖ, 7, Gedimino pr. 45-6, LT-01109 Vilnius, LT
(54) Dekongestinis vaistas su akytu nešikliu, skirtas terapijai inhaliacijos būdu
Apibrėžties punktai: 20, brėžiniai: 6
(57) 1. Simptominės peršalimą lengvinančios priemonės, suformuotos ant neuždaro lankstaus akyto nešiklio, ir priemonės, tampriai susijusios su nešikliu, nešiklio pritvirtinimui prie odos paviršiaus, panaudojimas gamybai odos pleistro, kuris įgalina minėtą simptominę peršalimą lengvinančią priemonę panaudoti natūraliai inhaliacijai kvėpavimo per burną arba nosį metu, skirto kosulio, peršalimų, nosies užsikišimo arba krūtinės užgulimo simptomų palengvinimui, kur simptominė peršalimą lengvinanti priemonė, suformuota ant neuždaro lankstaus akyto nešiklio, yra išdėstyta taip, kad ji neturi sąlyčio su oda.

2. Panaudojimas pagal 1 punktą, kuriame simptominė peršalimą lengvinanti priemonė turi aktyvų agentą, parinktą iš grupės, susidedančios iš marenikės aliejaus, mentolio, timolio, kamparo, pipirmėtės aliejaus, eukalipto aliejaus, fenilefrino hidrochlorido, feniramino maleato, benzalkonio chlorido, metilo salicilato, pseudoefedrino hidrochlorido, oksimetazolino hidrochlorido, ksilometazolino hidrochlorido, metazolino hidrochlorido, epinefrino, terpentino alkoholių, *ephedra* (ma huang), šalpusnio (*Tussilago fanfara L.*), imbiero (*Zingiber officinale*) ir nafazolino hidrochlorido.

3. Panaudojimas pagal 1 arba 2 punktą, kuriame simptominė peršalimą lengvinanti priemonė yra disperguota medžiagoje, įskaitant riebikį, turintį natūralų arba sintetinį gelį sudarantį polimerą, parinktą iš grupės, susidedančios iš karajos dervos, akacijos dervos, saldžiosios ceratonijos dervos, guaro dervos, modifikuotos guaro dervos, maltodekstrino, karboksimetilceliuliozės, karboksipropilceliuliozės, poliakrilamido ir poliakrilo rūgšties.

4. Panaudojimas pagal bet kurį iš ankstesnių punktų, kuriame simptominė peršalimą lengvinanti priemonė yra disperguota medžiagoje, kuri turi dervos emulsijos klijų.

5. Panaudojimas pagal bet kurį iš ankstesnių punktų, kuriame minėtos priemonės turi klijus iš grupės, susidedančios iš akrilato emulsijos klijų, akrilinio esterio kopolimero, vinilacetato dervos, vinilacetato ir dioltilomaleato kopolimero, silikono klijų, natūralaus arba sintetinio kaučiuko, naftos darinio ir dervos.

6. Panaudojimas pagal bet kurį iš 1 – 3 punktų, kuriame simptominė peršalimą lengvinanti priemonė yra disperguota medžiagoje, kuri apima drėkiklį, turintį polihidrinį alkoholį.

7. Panaudojimas pagal bet kurį iš ankstesnių punktų, kuriame medžiaga yra tepalas.

8. Panaudojimas pagal bet kurį iš ankstesnių punktų, kuriame odos pleistras turi pleistro pagrindą, įskaitant lankstų akytą nešiklio lakštą, turintį gausybę smulkių angelių, išdėstant jas per visą, siekiant paruošti ištiestą paviršių, tepalo, turinčio terapinį agentą, įskaitant simptominę peršalimą lengvinančią priemonę, kur minėtas tepalas yra paskirstytas ant ištiesto angelių paviršiaus su viduje esančiu nešikliu, skirtu palaikyti ir stabilizuoti tepalą, ir simptominės peršalimą lengvinančios priemonės, skirtos inhaliacijai per nosį arba burną, lakumo ir garavimo skatinimui.

9. Panaudojimas pagal 8 punktą, kuriame spaudimui jautrūs klijai yra užtepami ant minėto odos pleistro apatinio paviršiaus pleistro sukibimui su paciento oda.

10. Panaudojimas pagal 9 punktą, kuriame spaudimui jautrūs klijai yra lipnios medžiagos sluoksnis.

11. Panaudojimas pagal bet kurį iš ankstesnių punktų, kuriame akytas nešiklis yra susiejamas su oda nedirginančiais medicininės paskirties, spaudimui jautriais klijais, sujungtais su nešikliu.

12. Panaudojimas pagal 11 punktą, kuriame spaudimui jautrūs klijai turi narį, parinktą iš grupės, susidedančios iš akrilato emulsijos klijų, akrilinio esterio kopolimero, vinilacetato dervos, vinilacetato ir dioktilmaleato kopolimero, silikono klijų, natūralaus ir sintetinio kaučiuko, naftos darinio ir dervos.

13. Panaudojimas pagal bet kurį iš ankstesnių punktų, kuriame akytas nešiklis yra perforuota plastikinė juosta.

14. Panaudojimas pagal bet kurį iš ankstesnių punktų, kuriame medžiaga turi analgetiką, skirtą absorbcijai į odą ir po ja esantį audinį.

15. Panaudojimas pagal bet kurį iš ankstesnių punktų, kuriame simptominė peršalimą lengvinanti priemonė yra kosulio supresantas.

16. Panaudojimas pagal bet kurį iš ankstesnių punktų, kuriame odos pleistras yra tinkamas kosulio dėl peršalimų, nedidelio gerklės arba bronchų sudirginimo, nosies arba krūtinės užgulimo arba jų derinio simptomų sumažinimui arba palengvinimui.

17. Panaudojimas pagal bet kurį iš ankstesnių punktų, kuriame odos pleistras yra tinkamas uždėti ant viršutinės paciento kūno dalies.

18. Panaudojimas pagal bet kurį iš ankstesnių punktų, kuriame pleistras yra tinkamas uždėti ant paciento veido, kaklo arba krūtinės ląstos.

19. Panaudojimas pagal bet kurį iš ankstesnių punktų, kuriame pleistras kaip toks neleidžia iš odos išgaruoti drėgmei.

20. Panaudojimas pagal bet kurį iš 1 – 18 punktų, kuriame pleistras gali leisti sklisti drėgmei iš odos ir išeiti per viršutinį pleistro paviršių.

---

(51) **Int.Cl.[7]: A61K 9/08**
A61K 31/55
A61P 25/28
(11) **1237539**
(13) T
(96) 00975872.3
(96) 2000 10 16
(97) 2002 09 11
(97) 2005 10 19
(86) PCT/EP2000/010203
(86) 2000 10 16
(87) WO 2001/030318
(87) 2001 05 03
(30) 99203512, 1999 10 26, EP
(72) FRANCOIS, Marc, Karel, Jozef Janssen Pharmaceutica, BE
KEMPEN,Tony,Mathilde,
J. Janssen Pharmaceutica N.V., BE
DE PROOST,Eddy,A,Josée Janssen Pharmaceutica N.V., BE
(73) JANSSEN PHARMACEUTICA N.V., 2340 Beerse, BE
(74) Liudmila GERASIMOVIČ, 9, Į "Liudmila Gerasimovič, Patentinis patikėtinis",
Vingrių g. 13-42, LT-01141 Vilnius, LT
(54) Peroralinis tirpalas, turintis galantamino ir saldinimo agento
Apibrėžties punktai: 11, brėžiniai: 0
(57) 1. Peroraliai vartotinas tirpalas, turintis galantaminą arba jo farmaciniu požiūriu priimtiną pridėtinę druską, b e s i s k i r i a n t i s tuo, kad jis turi nuo 0,005 iki 3% (m/t) pasaldinimo agento ir kad skystas masės nešiklis yra vandeninis.

2. Peroraliai vartotinas tirpalas pagal 1 punktą, kuriame pasaldinimo agentas yra intensyvus saldiklis.

3. Peroraliai vartotinas tirpalas pagal 1 arba 2 punktą, kuriame skystas masės nešiklis yra nebuferiuotas vandeninis tirpalas.

4. Peroraliai vartotinas tirpalas pagal 1, 2 arba 3 punktą, kuriame farmaciniu požiūriu priimtina galantamino pridėtinė druska yra galantamino hidrobromidas.

5. Peroraliai vartotinas tirpalas pagal 1 arba 2 punktą, kuriame pasaldinimo agento koncentracija yra intervale nuo 0,01 iki 1 % (m/t).

6. Peroraliai vartotinas tirpalas pagal 5 punktą, kuriame pasaldinimo agentas yra natrio sacharino dihidratas.

7. Peroraliai vartotinas tirpalas pagal 1 punktą, kuriame tirpalo pH yra koreguotas iki intervalo 4 - 8.

8. Peroraliai vartotinas tirpalas pagal 1 punktą, turintis tokią kompoziciją:
Galantamino hidrobromidas 5,124 mg
Metilparahidroksibenzoatas 1,800 mg
Propilparahidroksibenzoatas 0,200 mg
Natrio sacharino dihidratas 0,500 mg
Natrio hidroksidas tiek, kiek reikalinga iki pH 4,9-5,1
Išvalytas vanduo tiek, kiek reikalinga iki 1,0 ml.

9. Peroraliai vartotinas tirpalas pagal 1 punktą, skirtas naudoti vaistu.

10. Peroraliai vartotino tirpalo pagal 1 punktą panaudojimas gaminant vaistą, skirtą gydymui pacientų, kenčiančių nuo Alzheimerio ligos ir su ja susijusios demencijos, vaskuliarinės demencijos, mišrios (Alcheimerio ir vaskuliarinės) demencijos, neūmaus pažinimo nepakankamumo (MCI), Levi kūnelių ligos (LBD), Parkinsono ligos, šizofrenijos, artritinių sutrikimų, chroniško nuovargio sindromo, veido neuralgijos, dėmesio trūkumo sutrikimų, obstrukcinės miego apnėjos, paros ritmo (bioritmų) sutrikimo (desinchronozės), priklausomybės nuo alkoholio, priklausomybės nuo nikotino, manijų, trisomijos, miastenijos gravis, Itono-Lamberto sindromo.

11. Peroraliai vartotino tirpalo pagal 1 punktą gamybos būdas, apimantis stadijas, kuriose:
- galantaminą arba jo farmaciniu požiūriu priimtiną pridėtinę druską, intensyvų saldiklį, nebūtinai kitus farmaciniu požiūriu priimtinus ekscipientus ir skystą masės nešiklį maišo iki visiško ištirpimo;
- nebūtinai koreguoja gauto tirpalo pH iki 4-8;
- gautą tirpalą praskiedžia išvalytu vandeniu iki norimo galutinio tūrio.

---

(51) **Int.Cl.[7]: A61K 31/353**
A61P 25/14
A61P 25/16
(11) **1299099**
(13) T
(96) 01902375.3
(96) 2001 02 01
(97) 2003 04 09
(97) 2005 10 26
(86) PCT/EP2001/001038
(86) 2001 02 01
(87) WO 2001/068063
(87) 2001 09 20
(30) 00104531, 2000 03 10, EP
(72) BARTOSZYK, Gerd, DE
RUSS, Hermann, DE
SEYFRIED, Christoph, DE
WEBER, Frank, DE

(73) Merck Patent GmbH, 64293 Darmstadt, DE
(74) Reda ŽABOLIENĖ, 7, Gedimino pr. 45-6, LT-01109 Vilnius, LT

(54) (R)-(-)-2-[5-(4-Fluorfenil)-3-piridilmetilaminometil]-chromano ir jo fiziologiškai priimtinų druskų naujas panaudojimas
Apibrėžties punktai: 30, brėžiniai: 0

(57) 1. (R)-(-)-2-[5-(4-fluorfenil)-3-piridilmetilaminometil]-chromano arba jo fiziologiškai priimtinos druskos panaudojimas gamybai vaisto, skirto ekstrapiramidinių judėjimo sutrikimų gydymui.

2. (R)-(-)-2-[5-(4-fluorfenil)-3-piridilmetilaminometil]-chromano arba jo fiziologiškai priimtinos druskos panaudojimas gamybai vaisto, skirto priešparkinsoninių vaistų neigiamų poveikių gydymui idiopatinėje Parkinsono ligoje.

3. Panaudojimas pagal 2 punktą, kuriame idiopatinėje Parkinsono ligoje priešparkinsoninių vaistų neigiami poveikiai yra motorinės fluktuacijos.

4. Panaudojimas pagal 2 punktą, kuriame idiopatinėje Parkinsono ligoje priešparkinsoninių vaistų neigiami poveikiai yra diskinezijos.

5. Panaudojimas pagal 4 punktą, kuriame minėta diskinezija yra Parkinsono ligoje su gydymu susijusi diskinezija.

6. Panaudojimas pagal 4 punktą, kuriame minėta diskinezija yra Parkinsono ligoje levodopa sukelta diskinezija.

7. Panaudojimas pagal 2 – 6 punktą, kuriame minėtas priešparkinsoninis vaistas yra parinktas iš grupės, susidedančios iš L-Dopa (levodopa), L-Dopa derinyje su benserazidu arba karbidopa, dopamino antagonistų, tokių kaip bromkriptinas, apomorfinas, kabergolinas, pramipeksolis, ropinirolis, pergolidas, dihidro-α-ergokriptinas arba lisuridas plius visi vaistai, veikiantys per dopamino receptorių stimuliavimą, katechol-O-metilo transferazės (COMT) inhibitorių, tokių kaip entakaponas arba tolkaponas, monoamino oksidazės (MAO) inhibitorių, tokių kaip selegilinas, ir N-metil-D-aspartato (NMDA) receptorių antagonistų, tokių kaip amantadinas arba budipinas.

8. Panaudojimas pagal 7 punktą, kuriame minėtas priešparkinsoninis vaistas yra L-Dopa.

9. (R)-(-)-2-[5-(4-fluorfenil)-3-piridilmetilaminometil]-chromano arba jo fiziologiškai priimtinos druskos panaudojimas gamybai vaisto, skirto idiopatinės Parkinsono ligos gydymui.

10. (R)-(-)-2-[5-(4-fluorfenil)-3-piridilmetilaminometil]-chromano arba jo fiziologiškai priimtinos druskos panaudojimas gamybai vaisto, skirto priešparkinsoninių vaistų neigiamų poveikių gydymui Parkinsono sindromuose.

11. Panaudojimas pagal 10 punktą, kuriame minėtas priešparkinsoninis vaistas yra parinktas iš grupės, susidedančios iš L-Dopa (levodopa), L-Dopa derinyje su benserazidu arba karbidopa, dopamino antagonistų, tokių kaip bromkriptinas, apomorfinas, kabergolinas, pramipeksolis, ropinirolis, pergolidas, dihidro-α-ergokriptinas arba lisuridas plius visi vaistai, veikiantys per dopamino receptorių stimuliavimą, katechol-O-metilo transferazės (COMT) inhibitorių, tokių kaip entakaponas arba tolkaponas, monoamino oksidazės (MAO) inhibitorių, tokių kaip selegilinas, ir N-metil-D-aspartato (NMDA) receptorių antagonistų, tokių kaip amantadinas arba budipinas.

12. Panaudojimas pagal 11 punktą, kuriame minėtas priešparkinsoninis vaistas yra L-Dopa.

13. (R)-(-)-2-[5-(4-fluorfenil)-3-piridilmetilaminometil]-chromano arba jo fiziologiškai priimtinos druskos panaudojimas gamybai vaisto, skirto Parkinsono sindromų gydymui.

14. Panaudojimas pagal 13 punktą, kuriame minėti Parkinsono sindromai yra multisisteminės atrofijos.

15. (R)-(-)-2-[5-(4-fluorfenil)-3-piridilmetilaminometil]-chromano arba jo fiziologiškai priimtinos druskos panaudojimas gamybai vaisto, skirto diskinetinių ir chorėjos pobūdžio sindromų, tokių kaip Huntingtono liga, gydymui.

16. (R)-(-)-2-[5-(4-fluorfenil)-3-piridilmetilaminometil]-chromano arba jo fiziologiškai priimtinos druskos panaudojimas gamybai vaisto, skirto distoninių sindromų gydymui.

17. (R)-(-)-2-[5-(4-fluorfenil)-3-piridilmetilaminometil]-chromano arba jo fiziologiškai priimtinos druskos panaudojimas gamybai vaisto, skirto vėlyvosios diskinezijos gydymui.

18. (R)-(-)-2-[5-(4-fluorfenil)-3-piridilmetilaminometil]-chromano arba jo fiziologiškai priimtinos druskos panaudojimas gamybai vaisto, skirto neuroleptikų sukeltų ekstrapiramidinių simptomų gydymui.

19. (R)-(-)-2-[5-(4-fluorfenil)-3-piridilmetilaminometil]-chromano arba jo fiziologiškai priimtinos druskos panaudojimas gamybai vaisto, skirto tremoro gydymui.

20. (R)-(-)-2-[5-(4-fluorfenil)-3-piridilmetilaminometil]-chromano arba jo fiziologiškai priimtinos druskos panaudojimas gamybai vaisto, skirto ekstrapiramidinių judėjimo sutrikimų, parinktų iš grupės, susidedančios iš Gilles de la Tourette sindromo, balizmo, mioklonuso, nerimstančių kojų sindromo ir Wilsono ligos, gydymui.

21. Farmacinė kompozicija, kaip aktyvias medžiagas turinti (i) (R)-(-)-2-[5-(4-fluorfenil)-3-piridilmetil-aminometil]-chromano arba jo fiziologiškai priimtinos druskos ir (ii) mažiausiai vieną priešparkinsoninį vaistą derinyje su vienu arba keliais farmaciškai priimtinais užpildais.

22. Kompozicija pagal 21 punktą, skirta priešparkinsoninio vaisto priešparkinsoninio poveikio sustiprinimui.

23. Kompozicija pagal 21 arba 22 punktą, kurioje mažiausiai vienas įprastas priešparkinsoninis vaistas yra parinktas iš grupės, susidedančios iš L-Dopa (levodopa), L-Dopa derinyje su benserazidu arba karbidopa, dopamino antagonistų, tokių kaip bromkriptinas, apomorfinas, kabergolinas, pramipeksolis, ropinirolis, pergolidas, dihidro-α-ergokriptinas arba lisuridas plius visi vaistai, veikiantys per dopamino receptorių stimuliavimą, katechol-O-metilo transferazės (COMT) inhibitorių, tokių kaip entakaponas arba tolkaponas, monoamino oksidazės (MAO) inhibitorių, tokių kaip selegilinas, ir N-metil-D-aspartato (NMDA) receptorių antagonistų, tokių kaip amantadinas arba budipinas.

24. Kompozicija pagal 23 punktą, kurioje mažiausiai vienas įprastas priešparkinsoninis vaistas yra L-Dopa.

25. (R)-(-)-2-[5-(4-fluorfenil)-3-piridilmetilaminometil]-chromano arba jo fiziologiškai priimtinos druskos derinyje su mažiausiai vienu priešparkinsoniniu vaistu panaudojimas gamybai medicininio junginio, skirto minėtų priešparkinsoninių vaistų priešparkinsoninio poveikio sustiprinimui.

26. Panaudojimas pagal 25 punktą, kuriame mažiausiai vienas priešparkinsoninis vaistas yra parinktas iš grupės, susidedančios iš L-Dopa (levodopa), L-Dopa derinyje su benserazidu arba karbidopa, dopamino antagonistų, tokių kaip bromkriptinas, apomorfinas, kabergolinas, pramipeksolis, ropinirolis, pergolidas, dihidro-α-ergokriptinas arba lisuridas plius visi vaistai, veikiantys per dopamino receptorių stimuliavimą, katechol-O-metilo transferazės (COMT) inhibitorių, tokių kaip entakaponas arba tolkaponas, monoamino oksidazės (MAO) inhibitorių, tokių kaip selegilinas, ir N-metil-D-aspartato (NMDA) receptorių antagonistų, tokių kaip amantadinas arba budipinas.

27. Panaudojimas pagal 26 punktą, kuriame mažiausiai vienas priešparkinsoninis vaistas yra L-Dopa.

28. Rinkinys, turintis dvi atskiras medicinines kompozicijas, kur pirmoji turi (R)-(-)-2-[5-(4-fluor-fenil)-3-piridilmetilaminometil]-chromano arba vieną iš jo fiziologiškai priimtinų druskų, kaip vieną aktyvią medžiagą, ir antroji turi mažiausiai vieną priešparkinsoninį vaistą, kaip aktyvų junginį.

29. Rinkinys pagal 28 punktą, kuriame mažiausiai vienas priešparkinsoninis vaistas yra parinktas iš grupės, susidedančios iš L-Dopa (levodopa), L-Dopa derinyje su benserazidu arba karbidopa, dopamino antagonistų, tokių kaip bromkriptinas, apomorfinas, kabergolinas, pramipeksolis, ropinirolis, pergolidas, dihidro-α-ergokriptinas arba lisuridas plius visi vaistai, veikiantys per dopamino receptorių stimuliavimą, katechol-O-metilo transferazės (COMT) inhibitorių, tokių kaip entakaponas arba tolkaponas, monoamino oksidazės (MAO) inhibitorių, tokių kaip selegilinas, ir N-metil-D-aspartato (NMDA) receptorių antagonistų, tokių kaip amantadinas arba budipinas.

30. Rinkinys pagal 29 punktą, kuriame mažiausiai vienas priešparkinsoninis vaistas yra L-Dopa.

---

(51) **Int.Cl.[7]: A61K 31/381**
A61K 9/00
A61K 47/14
A61P 25/14
A61P 25/16

(11) **1313467**
(13) T

(96) 01969617.8
(96) 2001 08 21
(97) 2003 05 28
(97) 2005 10 12
(86) PCT/EP2001/009595
(86) 2001 08 21
(87) WO 2002/015903
(87) 2002 02 28
(30) 10041479, 2000 08 24, DE

(72) RIMPLER, Stephan, DE
GRAPATIN, Sabine, DE
KREIN, Cliff, DE
THELEN, Markus, DE
(73) SCHWARZ PHARMA AG, 40789 Monheim/Rhld., DE
(74) Vytautas DOVYDĖNAS, 1, V. Grybo g. 41-38, LT-10320 Vilnius, LT

(54) Nauja farmacinė kompozicija rotigotinui injekuoti
Apibrėžties punktai: 26, brėžiniai: 4

(57) 1. Farmacinė kompozicija, b e s i s k i r i a n t i tuo, kad ji yra aktyvios medžiagos rotigotino turinti injekuojama bazinės formos medžiaga, kuri naudojant pacientams pakelia rotigotino plazmos rodiklį tarp 0,1 ir 15 ng/ml mažiausiai 24 valandoms.

2. Farmacinė kompozicija pagal punktą 1, b e s i s k i r i a n t i tuo, kad tai yra suspensija, kurioje aktyvioji medžiaga rotigotinas yra pagrindinai kietoje fazėje, kuri suspenduota skystoje terpėje.

3. Farmacinė kompozicija pagal vieną prieš tai esančių punktų, b e s i s k i r i a n t i tuo, kad farmacinė kompozicija yra bevandenė.

4. Farmacinė kompozicija pagal vieną prieš tai esančių punktų, kurioje rotigotinas yra kristalų formos.

5. Farmacinė kompozicija pagal vieną prieš tai esančių punktų, kurioje rotigotinas yra kristalinės druskos pavidalo.

6. Farmacinė kompozicija pagal vieną prieš tai esančių punktų, b e s i s k i r i a n t i tuo, kad ji yra aliejinė suspensija.

7. Farmacinė kompozicija pagal vieną prieš tai esančių punktų, kurioje farmacinė kompozicija yra aliejinė suspensija, kurios pastovioji fazė pagrindinai sudaryta iš poliolio riebalinių rūgščių esterių.

8. Farmacinė kompozicija pagal punktus 6-7, kurioje pastovioji fazė pagrindinai sudaryta iš poliolio riebalinių rūgščių esterių, o riebalinės rūgštys sudaro grandines nuo 6 iki 22 C - atomų.

9. Farmacinė kompozicija pagal punktus 6-8, kurioje pastovioji fazė pagrindinai sudaryta iš trigliceridų vidutinių grandinių.

10. Farmacinė kompozicija pagal punktus 6-9, toliau b e s i s k i r i a n t i tuo, kad farmacinė kompozicija papildomai turi drėkinančios medžiagos.

11. Farmacinė kompozicija pagal punktą 10, kurioje drėkinanti medžiaga sudaryta pagrindinai iš poliolio riebalinių rūgščių esterių, kurioje monoesterio dalis yra daugiau kaip 60%.

12. Farmacinė kompozicija pagal punktus 10-11, kurioje drėkinanti medžiaga sudaryta pagrindinai iš poliolio riebalinių rūgščių monoesterių, turinčių riebalines rūgštis su grandinių ilgiu nuo 6 iki 14 C - atomų.

13. Farmacinė kompozicija pagal punktus 10-12, kurioje drėkinanti medžiaga sudaryta pagrindinai iš glicerino monolaurato ir/arba glicerino monokaprilato.

14. Injekuojama bevandenė farmacinė kompozicija, b e s i s k i r i a n t i tuo, kad ji turi kristalinės rotigotino druskos, kuri yra suspenduota į hidrofobinę skystą fazę ir panaudojus pacientams pakelia

plazmos rodiklį nuo 0,2 - 10 rotigotino ng/ml mažiausiai 24 valandoms.

15. Farmacinė kompozicija pagal vieną prieš tai esančių punktų poodiniam arba intramuskuliariniam naudojimui.

16. Farmacinė kompozicija pagal vieną prieš tai esančių punktų gydyti ligoms, susijusioms su sutrikusia dopamino medžiagų apykaita.

17. Farmacinė kompozicija pagal vieną prieš tai esančių punktų, toliau b e s i s k i r i a n t i tuo, kad farmacinė kompozicija turi mažiausiai vieną aktyviąją medžiagą prieš Parkinsono ligą.

18. Rotigotino arba rotigotino derivato naudojimas injekuojamų skystų vaistų gamybai, kuriuos naudojant pacientams pakelia rotigotino plazmos rodiklį tarp 0,1 ir 15 ng/ml mažiausiai 24 valandoms.

19. Naudojimas pagal punktą 18, kurio metu laikymo forma tinka gydymui nuo Morbuso Parkinsono ligos arba kojų neramumo (Restless Leg) sindromo.

20. Naudojimas pagal vieną prieš tai esančių punktų, b e s i s k i r i a n t i s tuo, kad laikymo forma tinka poodiniam naudojimui.

21. Naudojimas pagal vieną prieš tai esančių punktų, b e s i s k i r i a n t i s tuo, kad laikymo forma tinka intramuskuliariniam naudojimui.

22. Naudojimas pagal vieną prieš tai esančių punktų, b e s i s k i r i a n t i s tuo, kad rotigotinas pateikiamas kietoje fazėje pagrindinai suspenduotas hidrofobinėje skystoje fazėje.

23. Rotigotino kietoje fazėje naudojimas sterilizuojamų karštyje vaistų gamybai, b e s i s k i r i a n t i s tuo, kad kaitinant vaistus iki 121°C virš 20 minučių prie 0,2 mPa suyra mažiau nei 1% rotigotino.

24. Naudojimas pagal punktus 18-23, b e s i s k i r i a n t i s tuo, kad rotigotinas yra kristalų formos.

25. Sterilios farmacinės kompozicijos, turinčios rotigotino, gamyba, b e s i s k i r i a n t i tuo, kad apdorojant farmacinę kompoziciją autoklave, rotigotinas yra kietoje fazėje.

26. Komplektas gydymui nuo Morbuso Parkinsono ligos arba neramių kojų (Restless Leg) sindromo, apimantis:
(a) farmacinę kompoziciją pagal vieną iš aukščiau esančių punktų,
(b) įtaisą injekcijoms.

---

(51) **Int.Cl.[7]: A61K 31/4196**
A61P 9/12
C07D249/12
C07D407/06
C07D403/12
C07D407/12
C07D249/10
C07D249/14
A61P 15/06

(11) **1458381**
(13) T

(96) 02799064.7
(96) 2002 12 19
(97) 2004 09 22
(97) 2005 11 30

(86) PCT/EP2002/014594
(86) 2002 12 19
(87) WO 2003/053437
(87) 2003 07 03
(30) 01000778, 2001 12 20, EP
(72) QUATTROPANI, Anna, CH
SCHWARZ, Matthias, CH
THOMAS, Russell J., GB
COULTER, Thomas, GB
(73) Applied Research Systems ARS Holding N.V., Curacao, AN
(74) Marija LENKUTIENĖ, 6, Patentinių paslaugų centras, UAB, J. Basanavičiaus g. 11/1, LT-03108 Vilnius, LT
(54) Triazolai kaip oksitocino antagonistai
Apibrėžties punktai: 23, brėžiniai: 0
(57) 1. Triazolo darinys, kurio formulė (I)

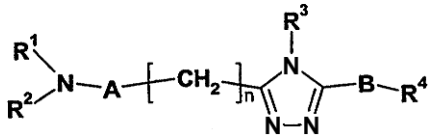

(I)

jo geometriniai izomerai, jo optiškai aktyvios formos, tokios kaip enantiomerai, diastereomerai, jų mišiniai ir jų raceminės formos, bei jų druskos, kur:
R^1 ir R^2, yra nepriklausomai pasirinkti iš grupės, sudarytos iš H, C_1-C_6-alkilo, aril-C_1-C_6-alkilo, heteroaril-C_1-C_6-alkilo, C_3-C_6-cikloalkil-C_1-C_6-alkilo ir C_3-C_6-heterocikloalkil-C_1-C_6-alkilo;
R^1 ir R^2, kartu prijungti prie azoto atomo, sudaro pakeistą ar nepakeistą 5-8-narį prisotintą, dalinai neprisotintą arba aromatinį žiedą, turintį pasirinktinai vieną ar daugiau papildomų heteroatomų, pasirinktų iš O, N, S;
A parinktas iš grupės, sudarytos iš C(O) ir SO_2;
R_3 parinktas iš grupės, sudarytos iš H, C_1-C_6-alkilo, aril-C_1-C_6-alkilo, heteroaril- C_1-C_6-alkilo, arilo, heteroarilo, C_3-C_6-cikloalkil-C_1-C_6-alkilo, C_3-C_6-heterocikloalkil-C_1-C_6-alkilo, C_2-C_6-alkenilo;
B parinktas iš grupės, sudarytos iš S, O, NR^5;
R^4 ir R^5 yra parinkti iš grupės, sudarytos iš H, C_1-C_6-alkilo, aril-C_1-C_8-alkilo, heteroaril-C_1-C_6-alkilo, acilo, arilacilo, heteroarilacilo, C_3-C_6-cikloalkil-C_1-C_6-alkilo, C_3-C_6-heterocikloalkil-C_1-C_6-alkilo, C_2-C_6-alkenilo;
n yra sveikas skaičius nuo 2 iki 10;

2. Triazolo dariniai pagal apibrėžties 1 punktą, kur A yra karbonilas.

3. Triazolo dariniai pagal apibrėžties 1 arba 2 punktą, kur B yra siera.

4. Triazolo dariniai pagal bet kurį ankstesnį apibrėžties punktą, kur n yra sveikas skaičius iš 2, 3 ar 4.

5. Triazolo dariniai pagal apibrėžties 1 punktą, kur A yra karbonilas, B yra siera, o n yra sveikas skaičius iš 2, 3 ar 4.

6. Triazolo darinys pagal bet kuriuos ankstesnius apibrėžties punktus, parinktas iš sekančios grupės:
3-{4-benzil-5-[(3-chlorbenzil)sulfanil]-4H-1,2,4-triazol-3-il}-N-(2-metoksibenzil)-propanamido
3-{4-(3-chlorfenil)-5-[(3-metilbenzil)sulfanil]-4H-1,2,4-triazol-3-il}-N-(2-metoksibenzil)propanamido

3-[5-[(3-chlorbenzil)sulfanil]-4-(3-metoksi-propil)-4H-1,2,4-triazol-3-il]-N-(2-metoksibenzil) propanamido
3-[5-[(3-chlorbenzil)sulfanil]-4-(3-metoksi-fenil)-4H-1,2,4-triazol-3-il]-N-(2-metoksibenzil) propanamido
3-[5-[(3-fluorbenzil)sulfanil]-4-(4-metilfenil)-4H-1,2,4-triazol-3-il]-N-(2- metoksibenzil)propanamido
N-(2-metoksibenzil)-3-{4-(4-metilbenzil)-5-[(3-metil-benzil)sulfanil]-4H-1,2,4-triazol-3-il}propanamido
3-{5-[(3-fluorbenzil)sulfanil]-4-izobutil-4H-1,2,4-triazol-3-il}-N-(2-metoksibenzil)propanamido
3-[5-[(3-chlorbenzil)sulfanil]-4-(3-metilfenil)-4H-1,2,4-triazol-3-il]-N-(2-metoksibenzil)propanamido
3-[5-(benzilsulfanil)-4-(4-metilfenil)-4H-1,2,4-triazol-3-il]-N-(2-metoksibenzil)-propanamido
3-[5-(benzilsulfanil)-4-izobutil-4H-1,2,4-triazol-3-il]-N-(2-metoksibenzil)-propanamido
3-{4-(3-chlorfenil)-5-[(4-fluorbenzil)sulfanil]-4H-1,2,4-triazol-3-il}-N-(2-metoksibenzil)propanamido
3-[5-(benzilsulfanil)-4-(3-chlorfenil)-4H-1,2,4-triazol-3-il]N-(2-metoksibenzil)-propanamido
3-{4-izobutil-5-[(3-metilbenzil)sulfanil]-4H-1,2,4-triazol-3-il}-N-(2-metoksibenzil)-propanamido
N-(2-metoksibenzil)-3-[5-[(3-metilbenzil)sulfanil]-4-(tetrahidro-2-furanilmetil)-4H-1,2,4-triazol-3-il] propanamido
N-butil-3-[5-[(3-chlorbenzil)sulfanil]-4-(3-chlorfenil)-4H-1,2,4-triazol-3-il]-propanamido
N-(2-metoksibenzil)-3-{4-(3-metoksifenil)-5-[(3-metil-benzil)sulfanil]-4H-1,2,4-triazol-3-il}propanamido
3-{5-[(3-chlorbenzil)sulfanil]-4-metil-4H-1,2,4-triazol-3-il}-N-(2-metoksibenzil)-propanamido
3-[5-[(3-fluorbenzil)sulfanil]-4-(tetrahidro-2-furanil-metil)-4H-1,2,4-triazol-3-il]-N-(2-metoksibenzil) propanamido
3-{4-alil-5-[(3-metilbenzil)sulfanil]-4H-1,2,4-triazol-3-il}-N-(2-metoksibenzil)-propanamido
3-[5-[(3-fluorbenzil)sulfanil]-4-(3-metoksi-fenil)-4H-1,2,4-triazol-3-il]-N-(2-metoksibenzil) propanamido
3-[5-(butilsulfanil)-4-(3-metoksipropil)-4H-1,2,4-triazol-3-il]-N-(4-metoksibenzil)-propanamido
N-benzil-3-{4-(3-metoksipropil)-5-[(2-fenoksietil) sulfanil]-4H-1,2,4-triazol-3-il}propanamido
3-{4-benzil-5-[(2-fluorbenzil)sulfanil]-4H-1,2,4-triazol-3-il}-N-(2-metoksibenzil)-propanamido
3-[5-[(3-chlorbenzil)sulfanil]-4-(4-fluorfenil)-4H-1,2,4-triazol-3-il]-N-(2-metoksi-benzil)propanamido
3-[5-(benzilsulfanil)-4-(4-fluorfenil)-4H-1,2,4-triazol-3-il]-N-(2-metoksibenzil)-propanamido
3-[5-[(3-chlorbenzil)sulfanil]-4-(3-chlorfenil)-4H-1,2,4-triazol-3-il]-N-(ciklo-propilmetil)propanamido
3-[5-[(3-cianobenzil)sulfanil]-4-(3-metoksi-fenil)-4H-1,2,4-triazol-3-il]-N-(2-metoksibenzil) propanamido
3-[5-(benzilsulfanil)-4-(tetrahidro-2-furanil-metil)-4H-1,2,4-triazol-3-il] N-(2-metoksibenzil) propanamido
N-(2-metoksibenzil)-3-{4-(3-metoksipropil)-5-[(3-metilbenzil)sulfanil]-4H-1,2,4-triazol-3-il} propanamido
3-[4-alil-5-(benzilsulfanil)-4H-1,2,4-triazol-3-il]-N-(2-metoksibenzil)propanamido
3-[5-[(3-fluorbenzil)sulfanil]-4-(3-metoksi-propil)-4H-1,2,4-triazol-3-il]-N-(2-metoksibenzil) propanamido
3-{4-(4-fluorfenil)-5-[(3-metilbenzil)sulfanil]-4H-1,2,4-triazol-3-il}-N-(2-metoksi-benzil)propanamido
3-[5-(benzilsulfanil)-4-(3-metoksipropil)-4H-1,2,4-triazol-3-il]-N-(2-metoksibenzil)propanamido
3-[5-[(3-fluorbenzil)sulfanil]-4-(4-fluorfenil)-4H-1,2,4-triazol-3-il]-N-(2-metoksibenzil)propanamido
3-{4-alil-5-[(3-fluorbenzil)sulfanil]-4H-1,2,4-triazol-3-il}-N-(2-metoksibenzil)propanamido
3-{4-(3-chlorfenil)-5-[(3,5-dimetilbenzil) sulfanil]-4H-1,2,4-triazol-3-il}-N-(2-metoksibenzil) propanamido
3-{4-(3-chlorfenil)-5-[(3-fluorbenzil)sulfanil]-4H-1,2,4-triazol-3-il}-N-izobutilpropanamido
3-[5-[(3,5-dimetilbenzil)sulfanil]-4-(3-metoksi-fenil)-4H-1,2,4-triazol-3-il]-N-(2-metoksibenzil) propanamido
3-{5-[(2-chlor-4-fluorbenzil)sulfanil]-4-fenil-4H-1,2,4-triazol-3-il}-N-(2-furilmetil)propanamido
3-[5-[(3-fluorbenzil)sulfanil]-4(4-metilbenzil)-4H-1,2,4-triazol-3-il]-N-(2-metoksibenzil)propanamido
3-{4-(3-chlorfenil)-5-[(3-metilbenzil)sulfanil]-4H-1,2,4-triazol-3-il}-N-propilpropanamido
3-[5-[(3-chlorbenzil)sulfanil]-4-(3-chlorfenil)-4H-1,2,4-triazol-3-il]-N-(2-metoksietil)propanamido
3-[5-(alilsulfanil)-4-(4-metilbenzil)-4H-1,2,4-triazol-3-il]-N-(2-metoksibenzil)propanamido
3-[5-[(3-chlorbenzil)sulfanil]-4-(3-chlorfenil)-4H-1,2,4-triazol-3-il]-N-(3-metoksipropil)propanamido
3-{4-(3-chlorfenil)-5-[(3-metilbenzil)sulfanil]-4H-1,2,4-triazol-3-il}-N-izobutilpropanamido
N-(2-metoksibenzil)-3-[5-[(3-metilbenzil)sulfanil]-4-(4-metilfenil)-4H-1,2,4-triazol-3-il]propanamido
3-[5-[(2-fluorbenzil)sulfanil]-4-(3-metoksi-fenil)-4H-1,2,4-triazol-3-il]-N-(2-metoksibenzil) propanamido
3-[5-(benzilsulfanil)-4-(4-metilbenzil)-4H-1,2,4-triazol-3-il]-N-(2-metoksibenzil)-propanamido
3-{4-benzil-5-[(3-metilbenzil)sulfanil]-4H-1,2,4-triazol-3-il}-N-(2-metoksibenzil) propanamido
N-alil-3-{4-(3-chlorfenil)-5-[(3,5-dimetilbenzil) sulfanil]-4H-1,2,4-triazol-3-il}propanamido
3-[5-[(2-fluorbenzil)sulfanil]-4-(3-metilfenil)-4H-I,2,4-triazol-3-il]-N-(2-metoksibenzil)propanamido
3-{5-[(4-fluorbenzil)sulfanil]-4-izobutil-4H-1,2,4-triazol-3-il}-N-(2-metoksibenzil)-propanamido
3-[5-[(3,5-dimetilbenzil)sulfanil]-4-(3-metoksi-fenil)-4H-1,2,4-triazol-3-il]-N-izobutilpropanamido
3-{4-(3-chlorfenil)-5-[(4-fluorbenzil)sulfanil]-4H-1,2,4-triazol-3-il}-N-izobutil-propanamido
N-butil-3-[5-[(3-chlorbenzil)sulfanil]-4-(4-chlorfenil)-4H-1,2,4-triazol-3-il]propanamido
3-[5-[(3-chlorbenzil)sulfanil]-4-(4-chlorfenil)-4H-1,2,4-triazol-3-il]-N-(2-feniletil)propanamido
3-[5-[(2-fluorbenzil)sulfanil]-4-(3-metoksi-propil)-4H-1,2,4-triazol-3-il]-N-(2-metoksibenzil) propanamido
3-{4-(3-chlorfenil)-5-[(3-metilbenzil)sulfanil]-4H-1,2,4-triazol-3-il}-N-(tetrahidro-2-furanilmetil)propanamido
3-{4-(4-chlorfenil)-5-[(3-metilbenzil)sulfanil]-4H-1,2,4-triazol-3-il}-N-(2-feniletil)-propanamido
3-{4-(3-chlorfenil)-5-[(3-cianobenzil)sulfanil]-4H-1,2,4-triazol-3-il}-N-(2-feniletil)-propanamido

N-(4-fluorbenzil)-3-[5-[(2,3,4,5,6-pentafluorbenzil) sulfanil]-4-(2-feniletil)-4H-1,2,4-triazol-3-il] propanamido
3-{4-alil-5-[(4-fluorbenzil)sulfanil]-4H-1,2,4-triazol-3-il}-N-(2-metoksibenzil)-propanamido
3-[5-[(3-chlorbenzil)sulfanil]-4-(3-metilfenil)-4H-1,2,4-triazol-3-il]-N-(ciklo-propilmetil)propanamido
3-[5-[(3-chlorbenzil)sulfanil]-4-(tetrahidro-2-furanil-metil)-4H-1,2,4-triazol-3-il]-N-(2-feniletil)propanamido
3-[5-(benzilsulfanil)-4-(3-metoksifenil)-4H-1,2,4-triazol-3-il]-N-(2-metoksi-benzil)propanamido
3-{4-alil-5-[(3-metilbenzil)sulfanil]-4H-1,2,4-triazol-3-il}-N-(tetrahidro-2-furanilmetil)propanamido
3-[5-(alilsulfanil)-4-(3-metoksifenil)-4H-1,2,4-triazol-3-il]-N-(2-metoksi-benzil)propanamido
N-butil-3-[5-[(3-chlorbenzil)sulfanil]-4-(3-metilfenil)-4H-1,2,4-triazol-3-il]propanamido
3-{4-(4-chlorfenil)-5-[(4-metilbenzil)sulfanil]-4H-1,2,4-triazol-3-il}-N-(2-metoksietil)propanamido
3-[5-(alilsulfanil)-4-izobutil-4H-1,2,4-triazol-3-il]-N-(2-metoksibenzil)-propanamido
3-[5-[(4-fluorbenzil)sulfanil]-4-(3-metoksi-fenil)-4H-1,2,4-triazol-3-il]-N-(2-metoksibenzil) propanamido
3- {4-(3-chlorfenil)-5-[(2-metilbenzil)sulfanil]-4H-1,2,4-triazol-3-il } -N-(2-feniletil)propanamido
3-[4-benzil-5-(butilsulfanil)-4H-1,2,4-triazol-3-il]-N-(2-metoksibenzil)propanamido
3-[5-[(3-fluorbenzil)sulfanil]-4-(3-metoksi-fenil)-4H-1,2,4-triazol-3-il]-N-izobutilpropanamido
3-{5-[(3,5-dimetilbenzil)sulfanil]-4-izobutil-4H-1,2,4-triazol-3-il}-N-(2-metoksibenzil)propanamido
3-[5-[(4-fluorbenzil)sulfanil]-4-(tetrahidro-2-furanil-metil)-4H-1,2,4-triazol-3-il]-N-(2-metoksibenzil) propanamido
N-butil-3-{5-[(3-chlorbenzil)sulfanil]-4-fenil-4H-1,2,4-triazol-3-il}propanamido
3-[5-[(3-chlorbenzil)sulfanil]-4-(3-metilfenil)-4H-1,2,4-triazol-3-il]-N-3(metoksipropil)propanamido
3-{4-(3-chlorfenil)-5-[(3,5-dimetilbenzil) sulfanil]-4H-1,2,4-triazol-3-il}-N-izobutilpropanamido
N-butil-3-[5-[(3-metilbenzil)sulfanil]-4-(3-metil-fenil)-4H-1,2,4-triazol-3-il]propanamido
N-alil-3-[5-[(3,5-dimetilbenzil)sulfanil]-4-(3-metoksi-fenil)-4H-1,2,4-triazol-3-il]propanamido
3-{4-(3-chlorfenil)-5-[(3,5-dimetilbenzil) sulfanil]-4H-1,2,4-triazol-3-il}-N-(tetrahidro-2-furanil-metil)propanamido
3-[5-(alilsulfanil)-4-(3-chlorfenil)-4H-1,2,4-triazol-3-il]-N-(2-metoksibenzil)-propanamido
3-[5-[(3-cianobenzil)sulfanil]-4-(3-metilfenil)-4H-1,2,4-triazol-3-il]-N-(2-metoksibenzil]propanamido
3-[4-benzil-5-(benzilsulfanil)-4H-1,2,4-triazol-3-il]N-(2-metoksibenzil)propa-namido
3-{4-(4-chlorfenil)-5-[(3,5-dimetilbenzil) sulfanil]-4H-1,2,4-triazol-3-il}-N-(2-feniletil)propanamido
3-[5-[(2-fluorbenzil)sulfanil]-4-(4-fluorfenil)-4H-1,2,4-triazol-3-il]-N-(2-metoksibenzil)propanamido
3-[5-[(4-fluorbenzil)sulfanil]-4-(3-metoksi-fenil)-4H-1,2,4-triazol-3-il]-N-izobutilpropanamido
3-[5-[(3-chlorbenzil)sulfanil]-4-(3-metilfenil)-4H-1,2,4-triazol-3-il]-N-izobutil-propanamido
3-[5-[(3-metilbenzil)sulfanil]-4-(4-metilfenil)-4H-1,2,4-triazol-3-il]-N-(2-feniletil)-propanamido
N-(2-metoksibenzil)-3-{4-(3-metoksipropil)-5-[(2-okso-2-feniletil)sulfanil]-4H-1,2,4-triazol-3-il} propanamido
3-{4-(4-chlorfenil)-5-[(3,5-dimetilbenzil) sulfanil]-4H-1,2,4-triazol-3-il}-N-(3-me-toksipropil) propanamido
3-[5-[(3-fluorbenzil)sulfanil]-4-(3-metoksi-fenil)-4H-1,2,4-triazol-3-il]-N-propilpropanamido
3-[5-[(4-fluorbenzil)sulfanil]-4-(4-fluorfenil)-4H-1,2,4-triazol-3-il]-N-(2-metoksibenzil)propanamido
3[5-[(3-chlorbenzil)sulfanil]-4-(3-chlorfenil)-4H-1,2,4-triazol-3-il]-N-(2-feniletil)-propanamido
3-[5-(benzilsulfanil)-4-(3-chlorfenil)-4H-1,2,4-triazol-3-il]-N-propilpropanamido
N-benzil-3-{4-(3-chlorfenil)-5-[(3-metilbenzil) sulfanil]-4H-1,2,4-triazol-3-il}propanamido
3-[5-[(2-chlor-4-fluorbenzil)sulfanil]-4-(3-chlor-fenil)-4H-1,2,4-triazol-3-il]-N-(2-feniletil)propanamido
3-{4-(3-chlorfenil)-5-[(4-metilbenzil)sulfanil]-4H-1,2,4-triazol-3-il}-N-[3-(2-okso-1-pirolidinil)propil]propanamido
3-{4-(4-chlorfenil)-5-[(3,5-dimetilbenzil) sulfanil]-4H-1,2,4-triazol-3-il}-N-(2-metoksietil) propanamido
N-izobutil-3-[5-[(3-metilbenzil)sulfanil]-4-(4-metil-fenil)-4H-1,2,4-triazol-3-il]propanamido
N-butil-3-{4-(3-chlorfenil)-5-[(3-fluorbenzil) sulfanil]-4H-1,2,4-triazol-3-il}propanamido
3-{4-(3-chlorfenil)-5-[(3-metilbenzil)sulfanil]-4H-1,2,4-triazol-3-il}-N-(ciklopropil-metil)propanamido
3-[5-[(4-fluorbenzil)sulfanil]-4-(3-metoksi-propil)-4H-1,2,4-triazol-3-il]-N-(2-metoksibenzil) propanamido
3-{4-(4-chlorfenil)-5-[(3-metilbenzil)sulfanil]-4H-1,2,4-triazol-3-il}-N-(3-metoksipropil)propanamido
3-[5-[(3,5-dimetilbenzil)sulfanil]-4-(4-metil-fenil)-4H-1,2,4-triazol-3-il]-N-(2-feniletil)propanamido
3-[5-[(3-fluorbenzil)sulfanil]-4-(4-metilfenil)-4H-1,2,4-triazol-3-il]-N-(2-feniletil)propanamido
3-{5-[(3,5-dimetilbenzil)sulfanil]-4-izobutil-4H-1,2,4-triazol-3-il}-N-(2-feniletil)propanamido
3-{4-(3-chlorfenil)-5-[(3,5-dimetilbenzil) sulfanil]-4H-1,2,4-triazol-3-il}-N-(2-feniletil)propanamido
3-{4-(3-chlorfenil)-5-[(3-metilbenzil)sulfanil]-4H-1,2,4-triazol-3-il}-N-(4-metoksibenzil)propanamido
3-{4-alil-5-[(3-metilbenzil)sulfanil]-4H-1,2,4-triazol-3-il}-N-benzilpropanamido
N-(4-metoksibenzil)-3-{4-(3-metoksifenil)-5-[(3-metil-benzil)sulfanil]-4H-1,2,4-triazol-3-il}propanamido
3-{ 5-[(2-fluorbenzil)sulfanil]-4-metil-4H-1,2,4-triazol-3-il}-N-(2-metoksibenzil)propanamido
3-{4-(3-chlorfenil)-5-[(2-fluorbenzil)sulfanil]-4H-1,2,4-triazol-3-il}-N-(2-feniletil)propanamido
3- {4-(4-chlorfenil)-5-[(3-fluorbenzil)sulfanil]-4H-1,2,4-triazol-3-il} -N-(2-feniletil)propanamido
3-{4-(4-chlorfenil)-5-[(3-cianobenzil)sulfanil]-4H-1,2,4-triazol-3-il}-N-(2-feniletil)propanamido
3-[5-[(3-cianobenzil)sulfanil]-4-(4-fluorfenil)-4H-1,2,4-triazol-3-il]-N-(2-metoksibenzil)propanamido
N-alil-3-[5-[(3-chlorbenzil)sulfanil]-4-(3-metil-fenil)-4H-1,2,4-triazol-3-il]propanamido
3-{4-(4-chlorfenil)-5-[(4-metilbenzil)sulfanil]-4H-1,2,4-triazol-3-il}-N-(3-metoksipropil)propanamido
N-alil-3-{4-(3-metoksifenil)-5-[(3-metilbenzil) sulfanil]-4H-1,2,4-triazol-3-il}propanamido
3-(4-(3-chlorfenil)-5-{[4-(trifluormetil)benzil] sulfanil}-4H-1,2,4-triazol-3-il)-N-izobutilpropanamido

3-[5-[(3,5-dimetilbenzil)sulfanil]-4-(3-metoksi-fenil)-4H-1,2,4-triazol-3-il]-N-(tetrahidro-2-furanilmetil) propan-amido
3-[5-(butilsulfanil)-4-(3-metoksifenil)-4H-1,2,4-triazol-3-il]-N-(2-metoksibenzil)-propanamido
N-butil-3-{4-(4-chlorfenil)-5-[(4-metilbenzil) sulfanil]-4H-1,2,4-triazol-3-il}propanamido
N-alil-3-[5-[(3-fluorbenzil)sulfanil]-4-(3-metoksi-fenil)-4H-1,2,4-triazol-3-il]propanamido
3- {4-(4-chlorfenil)-5-[(4-metilbenzil)sulfanil]-4H-1,2,4-triazol-3-il}-N-[3-(2-okso-l-pirolidinil)propil]propanamido
3-{5-[(2-chlor-4-fluorbenzil)sulfanil]-4-metil-4H-1,2,4-triazol-3-il}-N-(2-metoksibenzil)propanamido
3-[5-[(3,5-dimetilbenzil)sulfanil]-4-(3-metoksi-propil)-4H-1,2,4-triazol-3-il]-N-(2-feniletil)propanamido
3-{4-(3-chlorfenil)-5-[(4-fluorbenzil)sulfanil]-4H-1,2,4-triazol-3-il}-N-(4-metoksibenzil)propanamido
N-butil-3-{4-(3-chlorfenil)-5-[(2-fluorbenzil) sulfanil]-4H-1,2,4-triazol-3-il}propanamido
3-[5-[(3-metilbenzil)sulfanil]-4-(4-metilfenil)-4H-1,2,4-triazol-3-il]-N-propilpropanamido
3-{4-(3-chlorfenil)-5-[(3-fluorbenzil)sulfanil]-4H-1,2,4-triazol-3-il}-N-propilpropanamido
3-{4-(3-chlorfenil)-5-[(3,5-dimetilbenzil) sulfanil]-4H-1,2,4-triazol-3-il}-N-(4-metoksibenzil) propanamido
3-[5-[(3,5-dimetilbenzil)sulfanil]-4-(tetrahidro-2-furanil-metil)-4H-1,2,4-triazol-3-il]-N-(4-metoksibenzil)propan-amido
3-{4(4-chlorfenil)-5-[(2-metilbenzil)sulfanil]-4H-1,2,4-triazol-3-il}-N-{2-feniletil)propanamido
N-izobutil-3-{4-(3-metoksifenil)-5-[(3-metilbenzil) sulfanil]-4H-1,2,4-triazol-3-il}propanamido
4-{5-[(3-chlorbenzil)sulfanil]-4-fenil-4H-1,2,4-triazol-3-il}-N-(2-metoksibenzil)butanamido
4-[5-[(3-chlorbenzil)sulfanil]-4-(3-chlorfenil)-4H-1,2,4-triazol-3-il]-N-(2-metoksibenzil)butanamido
4-[5-[(3-chlorbenzil)sulfanil]-4-(3-metoksi-fenil)-4H-1,2,4-triazol-3-il]-N-(2-metoksibenzil) butanamido
N-benzil-4-[5-[(3-chlorbenzil)sulfanil]-4-(3-chlorfenil)-4H-1,2,4-triazol-3-il]butanamido
N-(2-metoksibenzil) 4-{4-(3-metoksifenil)-5-[(3-metil-benzil)sulfanil]-4H-1,2,4-triazol-3-il}butanamido
4-[5-[(3-chlorbenzil)sulfanil]-4-(3-metoksi-propil)-4H-1,2,4-triazol-3-il]-N-(2-metoksibenzil) butanamido
4-[5-[(3-chlorbenzil)sulfanil]-4-(3-metoksi-propil)-4H-1,2,4-triazol-3-il]-N-(2-feniletil)butanamido
4-[5-[(3-chlorbenzil)sulfanil]-4-(3-metoksi-fenil)-4H-1,2,4-triazol-3-il]-N-(4-fluorbenzil)butanamido
4-[5-[(3,5-dimetilbenzil)sulfanil]-4-(3-metoksi-fenil)-4H-1,2,4-triazol-3-il]-N-(2-metoksibenzil) butanamido
N-(4-fluorbenzil)-4-{4-(3-metoksifenil)-5-[(4-metil-benzil)sulfanil]-4H-1,2,4-triazol-3-il}butanamido
4-[5-[(3-fluorbenzil)sulfanil]-4-(3-metoksi-fenil)-4H-1,2,4-triazol-3-il] N-(2-metoksibenzil) butanamido
4-{4-(3-metoksifenil)-5-[(3-metilbenzil) sulfanil]-4H-1,2,4-triazol-3-il} N-(2-feniletil)butanamido
N-(1,3-benzdioksol-5-ilmetil)-4-(4-(3-metoksipropil)-5-{[(2E)-3-fenil-2-propenil]sulfanil}-4H-1,2,4-triazol-3-il) butanamido
4- {4-(3-chlorfenil)-5-[(2-fluorbenzil)sulfanil]-4H-1,2,4-triazol-3-il}-N-(2-metoksibenzil)butanamido
N-benzil-4-{4-(3-metoksifenil)-5-[(2-metilbenzil) sulfanil]-4H-1,2,4-triazol-3-il}-butanamido
N-benzil-4-[5-[(3-chlorbenzil)sulfanil]-4-(3-metoksi-fenil]-4H-1,2,4-triazol-3-il]-butanamido
N-(4-fluorbenzil)-4-{4-(3-metoksifenil)-5-[(2-metil-benzil)sulfanil]-4H-1,2,4-triazol-3-il} butanamido
4-[5-[(3-chlorbenzil)sulfanil]-4-(3-metoksi-fenil)-4H-1,2,4-triazol-3-il]-N-izobutilbutanamido
N-(4-fluorbenzil)-4-{4-(3-metoksifenil)-5-[(2,3,4,5,6-pentafluorbenzil)sulfanil]-4H-1,2,4-triazol-3-il}butanamido
4-{4-(3-chlorfenil)-5-[(2-metilbenzil)sulfanil]-4H-1,2,4-triazol-3-il}-N-(2-metoksibenzil)butanamido
4-[5-[(3-chlorbenzil)sulfanil]-4-(3-metoksi-fenil)-4H-1,2,4-triazol-3-il]-N-propilbutanamido
4-[5-[(4-fluorbenzil)sulfanil]-4-(3-metoksi-fenil)-4H-1,2,4-triazol-3-il]-N-(2-metoksibenzil) butanamido
4-[5-[(3-chlorbenzil)sulfanil]-4-(3-chlorfenil)-4H-1,2,4-triazol-3-il]-N-(4-fluorbenzil)butanamido
4-[5-[(3-chlorbenzil)sulfanil]-4-(3-metoksi-fenil)-4H-1,2,4-triazol-3-il]-N-(4-metoksibenzil) butanamido
4-[5-[(3-chlorbenzil)sulfanil]-4-(3-chlorfenil)-4H-1,2,4-triazol-3-il]-N-(tetrahidro-2-furanilmetil)butanamido
N-benzil-4-{4-(3-chlorfenil)-5-[(3,5-dimetilbenzil) sulfanil]-4H-1,2,4-triazol-3-il}butanamido
4-[5-[(3-fluorbenzil)sulfanil]-4-(3-metoksi-fenil)-4H-1,2,4-triazol-3-il]-N-(2-feniletil)butanamido
4-{4-(3-chlorfenil)-5-[(3-cianobenzil)sulfanil]-4H-1,2,4-triazol-3-il}-N-(2-metoksibenzil)butanamido
4-[5-[(3-chlorbenzil)sulfanil]-4-{3-chlorfenil)-4H-1,2,4-triazol-3-il]-N-(4-metoksibenzil)butanamido
4-[5-[(3-cianobenzil)sulfanil]-4-(3-metoksi-fenil)-4H-1,2,4-triazol-3-il]-N-(2-metoksibenzil) butanamido
N-izobutil-4-{4-(3-metoksifenil)-5-[(3-metilbenzil) sulfanil]-4H-1,2,4-triazol-3-il} butanamido
N-(4-metoksibenzil)-4-{4-(3-metoksifenil)-5-[(4-metil-benzil)sulfanil]-4H-1,2,4-triazol-3-il} butanamido
4-[5-[(3,5-dimetilbenzil)sulfanil]-4-(3-metoksi-fenil)-4H-1,2,4-triazol-3-il]-N-(2-feniletil)butanamido
N-benzil-4-{4-(3-chlorfenil)-5-[(3-metilbenzil) sulfanil]-4H-1,2,4-triazol-3-il}butanamido
4-[5-[(2-chlor-4-fluorbenzil)sulfanil]-4-(3-chlor-fenil)-4H-1,2,4-triazol-3-il]-N-(2-metoksibenzil) butanamido
N-alil-4-[5-[(3-chlorbenzil)sulfanil]-4-(3-chlor-fenil)-4H-1,2,4-triazol-3-il]butanamido
4-[5-[(3-chlorbenzil)sulfanil]-4-(3-chlorfenil)-4H-1,2,4-triazol-3-il]-N-izobutilbutanamido
4-[5-[(3,5-dimetilbenzil)sulfanil]-4-(3-metoksi-fenil)-4H-1,2,4-triazol-3-il]-N-(4-fluorbenzil) butanamido
N-benzil-4-{4-(3-chlorfenil)-5-[(3-fluorbenzil) sulfanil]-4H-1,2,4-triazol-3-il}butanamido
N-benzil-4-[5-(benzilsulfanil)-4-(3-chlor-fenil)-4H-1,2,4-triazol-3-il]butanamido
4-{4-(3-chlorfenil)-5-[(2-feniletil)sulfanil]-4H-1,2,4-triazol-3-il}-N-(2-metoksiben-zil)-butanamido
4-[5-[(3,5-dimetilbenzil)sulfanil]-4-(3-metoksi-propil)-4H-1,2,4-triazol-3-il]-N-(2-feniletil)butanamido
N-benzil-4-{4-(3-metoksifenil)-5-[(3-metilbenzil) sulfanil]-4H-1,2,4-triazol-3-il}-butanamido
4-[5-[(3-chlorbenzil)sulfanil]-4-(3-chlorfenil)-4H-1,2,4-triazol-3-il]-N-propilbutana-mido

4-{4-(3-chlorfenil)-5-[(2-metilbenzil)sulfanil]-4H-1,2,4-triazol-3-il}-N-(4-fluor-benzil)butanamido
4[5-[(3,5-dimetilbenzil)sulfanil]-4-(3-metoksi-fenil)-4H-1,2,4-triazol-3-il]-N-propilbutanamido
4-[5-[(cikloheksilmetil)sulfanil]-4-(3-metoksi-fenil)-4H-1,2,4-triazol-3-il]-N-(2-metoksibenzil) butanamido
5-[5-[(3-chlorbenzil)sulfanil]-4-(3-chlorfenil)-4H-1,2,4-triazol-3-il]-N-(2-metoksibenzil)pentanamido
5-{5-[(3-chlorbenzil)sulfanil]-4-fenil-4H-1,2,4-triazol-3-il}-N-(2-metoksibenzil)pentanamido
N-(2-metoksibenzil)-5- {4-(3-metoksipropil)-5-[(3-metilbenzil)sulfanil]-4H-1,2,4-triazol-3-il} pentanamido
5-[5-[(3-chlorbenzil)sulfanil]-4-(3-chlorfenil)-4H-1,2,4-triazol-3-il]-N-izobutilpentanamido
5-{4-ailil-5-[(3-metilbenzil)sulfanil]-4H-1,2,4-triazol-3-il}-N-(2-metoksibenzil)-pentanamido
N-(2-metoksibenzil)-5-[5-[(3-metilbenzil)sulfanil]-4-(2-feniletil)-4H-1,2,4- triazol-3-il]pentanamido
N-(2-metoksibenzil)-5-{5-[(3-metilbenzil)sulfanil]-4-fenil-4H-1,2,4-triazol-3-il}pentanamido
5-{4-(3-chlorfenil)-5-[(2-fluorbenzil)sulfanil]-4H-1,2,4-triazol-3-il}-N-(2-metoksibenzil)pentanamido
5-[5-[(3-fluorbenzil)sulfanil]-4-(3-metoksi-propil)-4H-1,2,4-triazol-3-il]-N-(2-metoksibenzil) pentanamido
5-[5-[(3-chlorbenzil)sulfanil]-4-(3-chlorfenil)-4H-1,2,4-triazol-3-il] N-(4-fluorbenzil)pentanamido
5-(5-[(3,5-dimetilbenzil)sulfanil]-4-(2-fenil-etil)-4H-1,2,4-triazol-3-il]-N-izobutil-pentanamido
N-benzil-5-{5-[(3-chlorbenzil)sulfanil]-4-fenil-4H-1,2,4-triazol-3-il}pentanamido
5-{5-[(3-fluorbenzil)sulfanil]-4-fenil-4H-1,2,4-triazol-3-il}-N-(2-metoksibenzil)-pentanamido
5-[5-(benzilsulfanil)-4-(3-metoksipropil)-4H-1,2,4-triazol-3-il]-N-(2-metoksiben-zil)-pentanamido
N-benzil-5-{4-(3-chlorfenil)-5-[(4-metilbenzil) sulfanil]-4H-1,2,4-triazol-3-il}-pentanamido
5-{4-alil-5-[(3,5-dimetilbenzil)sulfanil]-4H-1,2,4-triazol-3-il}-N-(2-metoksibenzil)-pentanamido
5-{4-alil-5-[(3-chlorbenzil)sulfanil]-4H-1,2,4-triazol-3-il}-N-(2-metoksibenzil)-pentanamido
5-[5-(benzilsulfanil)-4-fenil-4H-1,2,4-triazol-3-il]-N-(2-metoksibenzil)pentanamido
5-[4-alil-5-(benzilsulfanil)-4H-1,2,4-triazol-3-il]-N-(2-metoksibenzil)pentanamido
5-[5-[(3,5-dimetilbenzil)sulfanil]-4-(2-fenil-etil)—4H-1,2,4-triazol-3-il]-N-(2-feniletil)pentanamido
5-[5-[(3-chlorbenzil)sulfanil]-4-(2-feniletil)-4H-1,2,4-triazol-3-il]-N-(2-metoksiben-zil)pentanamido
N-benzil-5-{4-(3-chlorfenil)-5-[(2-metilbenzil) sulfanil]-4H-1,2,4-triazol-3-il}-pentanamido
5-{4-alil-5-[(3-fluorbenzil)sulfanil]-4H-1,2,4-triazol-3-il}-N-(2-metoksibenzil) pentanamido
N-(1,3-benzdioksol-5-ilmetil)-5-[5-[(2-metilbenzil) sulfanil]-4-(2-feniletil)-4H-1,2,4-triazol-3-il] pentanamido
5-[5-[(3,5-dimetilbenzil)sulfanil]-4-(2-fenil-etil)-4H-1,2,4-triazol-3-il]-N-(2-metoksibenzil) pentanamido
5-{5-[(2-fluorbenzil)sulfanil]-4-fenil-4H-1,2,4-triazol-3-il}-N-(2-metoksibenzil)-pentanamido
5-[5-[(3-chlorbenzil)sulfanil]-4-(2-feniletil)-4H-1,2,4-triazol-3-il]-N-(4-fluorbenzil)pentanamido
N-benzil-5-{4-(3-chlorfenil)-5-[(2,3,4,5,6-pentafluor-benzil)sulfanil]-4H-1,2,4-triazol-3-il}pentanamido
5-[5-[(3,5-dimetilbenzil)sulfanil]-4-(3-metoksi-propil)-4H-1,2,4-triazol-3-il]-N-(2-metoksibenzil) pentanamido
5-{4-(3-chlorfenil)-5-[(4-metilbenzil)sulfanil]-4H-1,2,4-triazol-3-il}-N-(tetrahidro-2-furanilmetil)pentanamido
N-benzil-5-[5-[(3-chlorbenzil)sulfanil]-4-(3-chlor-fenil)-4H-1,2,4-triazol-3-il]pentanamido
5-{5-[(3-chlorbenzil)sulfanil]-4-fenil-4H-1,2,4-triazol-3-il}-N-(4-fluorbenzil)-pentanamido
5-{4-(3-chlorfenil)-5-[(3-cianobenzil)sulfanil]-4H-1,2,4-triazol-3-il}-N-(2-metoksibenzil)pentanamido
5- {4-(3-chlorfenil)-5-[(2-metilbenzil)sulfanil]-4H-1,2,4-triazol-3-il}-N-(tetrahidro-2-furanilmetil)pentanamido
5-[5-(benzilsulfanil)-4-(3-chlorfenil)-4H-1,2,4-triazol-3-il]-N-(2-metoksibenzil)-pentanamido
5-{5-[(3,5-dimetilbenzil)sulfanil]-4-fenil-4H-1,2,4-triazol-3-il}-N-(2-metoksietil)-pentanamido
5-[5-[(3-metilbenzil)sulfanil]-4-(2-feniletil)-4H-1,2,4-triazol-3-il]-N-(2-feniletil)-pentanamido
N-alil-5-[5-[(3-chlorbenzil)sulfanil]-4-(3-chlor-fenil)-4H-1,2,4-triazol-3-il]-pentanamido
5-[5-[(2-chloro-4-fluorbenzil)sulfanil]-4-(3-chlor-fenil)-4H-1,2,4-triazol-3-il]-N-izobutilpentanamido
N-butil-5-{5-[(3,5-dimetilbenzil)sulfanil]-4-fenil-4H-1,2,4-triazol-3-il}pentanamido
5-{4-(3-chlorfenil)-5-[(2,3,4,5,6-pentafluorbenzil)sulfanil]-4H-1,2,4-triazol-3-il}-N-(2-metoksibenzil)pentanamido
5-{5-[(3,5-dimetilbenzil)sulfanil]-4-fenil-4H-1,2,4-triazol-3-il}-N-[3-(2-okso-1-pirolidinil)propil]pentanamido
5-{5-[(3,5-dimetilbenzil)sulfanil]-4-fenil-4H-1,2,4-triazol-3-il}-N-(2-metoksiben-zil)pentanamido
5-[5-[(3,5-dimetilbenzil)sulfanil]-4-(3-metoksi-propil)-4H-1,2,4-triazol-3-il]-N-(4-fluorbenzil) pentanamido
5-[5-[(3-chlorbenzil)sulfanil]-4-(2-feniletil)-4H-1,2,4-triazol-3-il]-N-propilpentan-amido
5-{4-(3-chlorfenil)-5-[(3-fluorbenzil)sulfanil]-4H-1,2,4-triazol-3-il}-N-(2-metoksibenzil)pentanamido
5-{4-allil-5-[(4-metilbenzil)sulfanil]-4H-1,2,4-triazol-3-il}-N-(2-metoksibenzil)pentanamido
5-[5-[(2-fluorbenzil)sulfanil]-4-(2-feniletil)-4H-1,2,4-triazol-3-il]-N-(2-metoksibenzil)pentanamido
N-(4-fluorbenzil)-5-{4-(3-metoksipropil)-5-[(3-metil-benzil)sulfanil]-4H-1,2,4-triazol-3-il}pentanamido
5-{4-(3-chlorfenil)-5-[(2-fluorbenzil)sulfanil]-4H-1,2,4-triazol-3-il}-N-(4-fluorbenzil)pentanamido
5-{4-(3-chlorfenil)-5-[(4-metilbenzil)sulfanil]-4H-1,2,4-triazol-3-il}-N-(4 metoksibenzil)pentanamido
N-(4-metoksibenzil)-5-{5-[(4-metilbenzil)sulfanil]-4-fenil-4H-1,2,4-triazol-3-il}pentanamido
5-[5-[(3-chlorbenzil)sulfanil]-4-(tetrahidro-2-furanil-metil)-4H-1,2,4-triazol-3-il]-N-(2-feniletil)pentanamido
5-{4-(3-chlorfenil)-5-[(4-metilbenzil)sulfanyl]-4H-1,2,4-triazol-3-il}-N-izobutil-pentanamido
5-{4-(3-metoksifenil)-5-[(3-metilbenzil) sulfanil]-4H-1,2,4-triazol-3-il}-N-(2-feniletil) pentanamido
5-[5-[(2-chlor-4-fluorbenzil)sulfanil]-4-(3-chlor-fenil)-4H-1,2,4-triazol-3-il]-N-tetrahidro-2-furanilmetil) pentan-amido
N-benzil-5-{5-[(3-metilbenzil)sulfanil]-4-fenil-4H-1,2,4-triazol-3-il}pentanamido

N-benzil-5-[5-[(2-chlor-4-fluorbenzil)sulfanil]-4-(3-chlorfenil)-4H-1,2,4-triazol-3-il]pentanamido
N-(4-fluorbenzil)-5-[5-[(2-metilbenzil)sulfanil]-4-(2-feniletil)-4H-1,2,4-triazol-3-il]pentanamido
5-[5-[(3-chlorbenzil)sulfanil]-4-(2-feniletil)-4H-1,2,4-triazol-3-il]-N-izobutilpentan-amido
N-(ciklopropilmetil)-5-{5-[(3-metilbenzil) sulfanil]-4-fenil-4H-1,2,4-triazol-3-il}pentanamido
5-{4-(3-metoksifenil)-5-[(4-metilbenzil) sulfanil]-4H-1,2,4-triazol-3-il}-N-propilpentanamido
5-{5-[(3,5-dimetilbenzil)sulfanil]-4-fenil-4H-1,2,4-triazol-3-il}-N-(3-metoksipropil)pentanamido
N-benzil-5-[5-[(3,5-dimetilbenzil)sulfanil]-4-(2-feniletil)-4H-1,2,4-triazol-3-il]pentanamido
5-{5-[(3-metilbenzil)sulfanil]-4-fenil-4H-1,2,4-triazol-3-il}-N-(2-feniletil)pentanamido
N-(4-fluorbenzil)-5-{5-[(3-metilbenzil)sulfanil]-4-fenil-4H-1,2,4-triazol-3-il}pentanamido
N-(ciklopropilmetil)-5-{5-[(3,5-dimetilbenzil)sulfanil]-4-fenil-4H-1,2,4-triazol-3-il}pentanamido
5- { 5-[(3, 5-dimetilbenzil)sulfanil]-4-fenil-4H-1,2,4-triazol-3-il}-N-propilpentanamido
5-[5-[(3,5-dimetilbenzil)sulfanil]-4-(3-metoksi-fenil)-4H-1,2,4-triazol-3-il]-N-(2-feniletil)pentanamido
N-benzil-5-{4-(3-chlorfenil)-5-[(3-metilbenzil) sulfanil]-4H-1,2,4-triazol-3-il}pentanamido
N-benzil-5-{5-[(4-metilbenzil)sulfanil]-4-fenil-4H-1,2,4-triazol-3-il}pentanamido
5-{4-(3-chlorfenil)-5-[(2-metilbenzil)sulfanil]-4H-1,2,4-triazol-3-il}-N-(4-metoksibenzil)pentanamido
5-{4-(3-chlorfenil)-5-[(3,5-dimetilbenzil) sulfanil]-4H-1,2,4-triazol-3-il}-N-(2-feniletil)pentanamido
5-{4-(3-chlorfenil)-5-[(3,5-dimetilbenzil) sulfanil]-4H-1,2,4-triazol-3-il}-N-[3-(2-okso-1-pirolidinil)propil]pentanamido
5-{4-(3-chlorfenil)-5-[(3-metilbenzil)sulfanil]-4H-1,2,4-triazol-3-il}-N-(2-feniletil)pentanamido
5-[5-[(3-fluorbenzil)sulfanil]-4-(2-feniletil)-4H-1,2,4-triazol-3-il]-N-(2-metoksiben-zil)pentanamido
5-{4-(3-chlorfenil)-5-[(2-metilbenzil)sulfanil]-4H-1,2,4-triazol-3-il}-N-(2-metoksibenzil)pentanamido
5-{4-alil-5-[(3-metilbenzil)sulfanil]-4H-1,2,4-triazol-3-il}-N-(4-fluorbenzil)pentan-amido
N-benzil-5-{4-(3-chlorfenil)-5-[(2-okso-2-feniletil) sulfanil]-4H-1,2,4-triazol-3-il}-pentanamido
5-{4-(3-chlorfenil)-5-[(3-metilbenzil)sulfanil]-4H-1,2,4-triazol-3-il}-N-[3-(2-okso-1-pirolidinil)propil]pentanamido
N-(ciklopropilmetil)-5-{4-(3-metoksifenil)-5-[(2-metil-benzil)sulfanil]-4H-1,2,4-triazol-3-il}pentanamido
5-{5-[(3-metilbenzil)sulfanil]-4-fenil-4H-1,2,4-triazol-3-il}-N-[3-(2-okso-1-pirrolidinil)propil]pentanamido
N-alil-5- {4-(3-chlorfenil)-5-[(4-metilbenzil) sulfanil]-4H-1,2,4-triazol-3-il}pentanamido
N-alil-5-[5-[(2-chlor-4-fluorbenzil)sulfanil]-4-(3-chlorfenil)-4H-1,2,4-triazol-3-il]pentanamido
5-{4-(3-chlorfenil)-5-[(2-metilbenzil)sulfanil]-4H-1,2,4-triazol-3-il}-N-izobutilpentanamido
N-(4-fluorbenzil)-5- { 5-[(4-metilbenzil)sulfanil]-4-fenil-4H-1,2,4-triazol-3-il}pentanamido
5-[5-[(3-chlorbenzil)sulfanil]-4-(3-metoksi-propil)-4H-1,2,4-triazol-3-il]-N-(2-feniletil)pentanamido
5-[5-[(2-chloro-4-fluorbenzil)sulfanil]-4-(2-fenil-etil)-4H-1,2,4-triazol-3-il]-N-propilpentanamido
N-benzil-5-{4-(3-chlorfenil)-5-[(3-cianobenzil) sulfanil]-4H-1,2,4-triazol-3-il}pentanamido
5-[5-[(3-chlorbenzil)sulfanil]-4-(3-chlorfenil)-4H-1,2,4-triazol-3-il]-N-propilpentanamido
N-(2-metoksietil)-5-{5-[(3-metilbenzil)sulfanil]-4-fenil-4H-1,2,4-triazol-3-il}pentanamido
N-[3-(2-okso-l-pirolidinil)propil]-5-(4-fenil-5-{[4-(trifluormetil)benzil]sulfanil}-4H-1,2,4-triazol-3-il)pentanamido
5-{5-[(3,5-dimetilbenzil)sulfanil]-4-fenil-4H-1,2,4-triazol-3-il}-N-(2-feniletil)-pentanamido
N-benzil-5-{5-[(3,5-dimetilbenzil)sulfanil]-4-fenil-4H-1,2,4-triazol-3-il}pentanamido
N-(4-fluorbenzil)-5-[5-[(4-metilbenzil)sulfanil]-4-(2-feniletil)-4H-1,2,4-triazol-3-il]pentanamido
5-{4-(3-chlorfenil)-5-[(2-okso-2-feniletil) sulfanil]-4H-1,2,4-triazol-3-il}-N-(4-metoksibenzil) pentanamido
N-(ciklopropilmetil)-5-[5-[(3,5-dimetilbenzil)sulfanil]-4-(3-metoksifenil)-4H-1,2,4-triazol-3-il]pentanamido
N-butil-5- {5-[(3-metilbenzil)sulfanil]-4-fenil-4H-1,2,4-triazol-3-il}pentanamido
5-{4-(3-metoksifenil)-5-[(4-metilbenzil) sulfanil]-4H-1,2,4-triazol-3-il}N-[3-(2-okso-1-pirolidinil) propil]pentanamido
5-[5-(benzilsulfanil)-4-fenil-4H-1,2,4-triazol-3-il]-N-(4-fluorbenzil)pentanamido
5-[5-[(3-chlorbenzil)sulfanil]-4-(3-metoksi-fenil)-4H-1,2,4-triazol-3-il]-N-(2-feniletil)-pentanamido
5-[5-[(4-fluorbenzil)sulfanil]-4-(2-feniletil)-4H-1,2,4-triazol-3-il]-N-(2-metoksi-benzil)pentanamido
N-alil-5-{5-[(3,5-dimetilbenzil)sulfanil]-4-fenil-4H-1,2,4-triazol-3-il}pentanamido
N-(2-metoksibenzil)-5-{5-[(4-metilbenzil)sulfanil]-4-fenil-4H-1,2,4-triazol-3-il}-pentanamido
N-butil-5-[5-[(3-chlorbenzil)sulfanil]-4-(3-chlorfenil)-4H-1,2,4-triazol-3-il]-pentanamido
5-[5-[(3-chlorbenzil)sulfanil]-4-(3-chlorfenil)-4H-1,2,4-triazol-3-il]-N-(ciklopropil-metil)pentanamido
N-(4-fluorbenzil)-5-[5-[(3-metilbenzil)sulfanil]-4-(2-feniletil)-4H-1,2,4-triazol-3-il]pentanamido
N-(ciklopropilmetil]-5-(4-fenil-5-{[4-(trifluormetil)benzil] sulfanil}-4H-1,2,4-triazol-3-il)pentanamido
5-{4-alil-5-[(3,5-dimetilbenzil)sulfanil]-4H-1,2,4-triazol-3-il}-N-(4-fluorbenzil)-pentanamido
N-izobutil-5-[5-[(2-metilbenzil)sulfanil]-4-(2-feniletil)-4H-1,2,4-triazol-3-il]-pentanamido
5-[5-[(3,5-dimetilbenzil)sulfanil]-4-(3-metoksi-fenil)-4H-1,2,4-triazol-3-il]-N-[3-(2-okso-1-pirolidinil) propil]-pentanamido
5-[5-[(2-chlor-4-fluorbenzil)sulfanil]-4-(3-chlor-fenil)-4H-1,2,4-triazol-3-il]-N-(2-metoksibenzil) pentanamido
5-{5-[(3-metilbenzil)sulfanil]-4-fenil-4H-1,2,4-triazol-3-il}-N-propilpentanamido
5-[5-[(3-chlorbenzil)sulfanil]-4-(3-metoksi-fenil)-4H-1,2,4-triazol-3-il]-N-(ciklopropilmetil) pentanamido
5-{4-(3-chlorfenil)-5-[(4-fluorbenzil)sulfanil]-4H-1,2,4-triazol-3-il}-N-(2-feniletil)pentanamido
N-(2-metoksietil)-5-{4-(3-metoksifenil)-5-[(3-metil-benzil)sulfanil]-4H-1,2,4-triazol-3-il}pentanamido
5-{4-(3-chlorfenil)-5-[(3-cianobenzil)sulfanil]-4H-1,2,4-triazol-3-il}-N-(4-fluorbenzil)pentanamido
5-{5-[(3-chlorbenzil)sulfanil]-4-fenil-4H-1,2,4-triazol-3-il}-N-izobutilpentanamido
5-[5-(benzilsulfanil)-4-(3-chlorfenil)-4H-1,2,4-triazol-3-il]-N-(2-feniletil)pentan-amido

N-alil-5-{4-(3-chlorfenil)-5-[(2,3,4,5,6-pentafluorbenzil) sulfanil]-4H-1,2,4-triazol-3-il}pentanamido
N-(2-metoksibenzil)-5-[5-[(2-metilbenzil)sulfanil]-4-(2-feniletil)-4H-1,2,4-triazol-3-il]pentanamido
5-[5-[(3,5-dimetilbenzil)sulfanil]-4-(2-fenil-etil)-4H-1,2,4-triazol-3-il]-N-(4-fluorbenzil)pentanamido
N-izobutil-5-{5-[(4-metilbenzil)sulfanil]-4-fenil-4H-1,2,4-triazol-3-il}pentanamido
N-izobutil-5-{5-[(3-metilbenzil)sulfanil]-4-fenil-4H-I,2,4-triazol-3-il}pentanamido
5-{4-benzil-5-[(3-metilbenzil)sulfanil]-4H-1,2,4-triazol-3-il}-N-[3-(2-okso-1-pirolidinil)propil]pentanamido
N-benzil-5-{4-(3-metoksipropil)-5-[(3-metilbenzil) sulfanil]-4H-1,2,4-triazol-3-il}pentanamido
5-{4-(3-chlorfenil)-5-[(2,3,4,5,6-pentafluorbenzil) sulfanil]-4H-1,2,4-triazol-3-iI}-N-izobutilpentanamido
N-(4-metoksibenzil)-5-[5-[(2,3,4,5,6-pentafluorbenzil) sulfanil]-4-(2-feniletil)-4H-1,2,4-triazol-3-il]pentanamido
N-benzil-5-[5-(benzilsulfanil)-4-(3-chlor-fenil)-4H-1,2,4-triazol-3-il]pentanamido
5-[5-(butilsulfanil)-4-(3-chlorfenil)-4H-1,2,4-triazol-3-il]-N-izobutilpentanamido
N-(ciklopropilmetil)-5-{4-(3-metoksifenil)-5-[(3-metil-benzil)sulfanil]-4H-1,2,4-triazol-3-il}pentanamido
5-{4-alil-5-[(3,5-dimetilbenzil)sulfanil]-4H-1,2,4-triazol-3-il}-N-(2-feniletil)-pentanamido
5-[5-[(3,5-dimetilbenzil)sulfanil]-4-(2-fenil-etil)-4H-1,2,4-triazol-3-il]-N-(4-metoksibenzil) pentanamido
N-benzil-5-{4(3-chlorfenil)-5-[(2-fluorbenzil) sulfanil]-4H-1,2,4-triazol-3-il}pentanamido
5-[5-[(3-chlorbenzil)sulfanil]-4-(3-chlorfenil)-4H-1,2,4-triazol-3-il]-N-(2-metoksietil)pentanamido
N-(ciklopropilmetil)-5-{4-(3-metoksifenil)-5-[(4-metil-benzil)sulfanil]-4H-1,2,4-triazol-3-il}pentanamido
5-{4-(3-chlorfenil)-5-[(2-metilbenzil)sulfanil]-4H-1,2,4-triazol-3-il}-N-(4-fluorbenzil)pentanamido
5-[5-[(3-chlorbenzil)sulfanil]-4-(2-feniletil)-4H-1,2,4-triazol-3-il]-N-(tetrahidro-2-furanilmetil)pentanamido
5-{4-(3-chlorfenil)-5-[(2,3,4,5,6-pentafluorbenzil) sulfanil)-4H-1,2,4-triazol-3-il}-N-(4-metoksibenzil) pentan-amido
5-[5-(butilsulfanil)-4-(3-chlorfenil)-4H-1,2,4-triazol-3-il]-N-(2-metoksietil)-pentanamido
N-benzil-5-[5-(benzilsulfanil)-4-fenil-4H-1,2,4-triazol-3-il)pentanamido
5-{5-[(3,5-dimetilbenzil)sulfanil]-4-fenil-4H-1,2,4-triazol-3-il}-N-izobutilpentan-amido
5-{5-[(4-fluorbenzil)sulfanil]-4-fenil-4H-1,2,4-triazol-3-il}-N-(2-metoksibenzil)-pentanamido
5-{4-benzil-5-[(3,5-dimetilbenzil)sulfanil]-4H-1,2,4-triazol-3-il}-N-[3-(2-okso-1-pirolidinil)propil]pentanamido
5-(4-(3-chlorfenil)-5-{[(2E)-3-fenil-2-propenyl] sulfanil}-4H-1,2,4-triazol-3-il)-N-izobutilpentanamido
5-{4-(3-chlorfenil)-5-[(3-fluorbenzil)sulfanil]-4H-1,2,4-triazol-3-il}-N-(2-feniletil)pentanamido
5-[5-[(2-metilbenzil)sulfanil]-4-(2-feniletil)-4H-1,2,4-triazol-3-il]-N-propilpentan-amido
N-alil-5-{4-(3-chlorfenil)-5-[(2-metilbenzil) sulfanil]-4H-1,2,4-triazol-3-il}pentan-amido
N-butil-5-(4-fenil-5-{[4-(trifluormetil)benzil] sulfanil}-4H-1,2,4-triazol-3-il)-pentanamido
5-{5-[(3-chlorbenzil)sulfanil]-4-fenil-4H-1,2,4-triazol-3-il}-N-(tetrahidro-2-furanilmetil)pentanamido
5-[5-[(4-fluorbenzil)sulfanil]-4-(3-metoksi-propil)-4H-1,2,4-triazol-3-il]-N-(2- metoksibenzil) pentanamido
N-(3-metoksipropil)-5-{5-[(3-metilbenzil)sulfanil]-4-fenil-4H-1,2,4-triazol-3-il}-pentanamido
N-izobutil-5-[5-[(2-okso-2-feniletil)sulfanil]-4-(2-feniletil)-4H-1,2,4-triazol-3-il]pentanamido
5-{5-[(3-fluorbenzil)sulfanil]-4-fenil-4H-1,2,4-triazol-3-il}-N-(2-feniletil)-pentanamido
N-(2-metoksietil)-5-(4-fenil-5-{[4-(trifluormetil)benzil] sulfanil}-4H-1,2,4-triazol-3-il)pentanamido
5-{5-[(4-metilbenzil)sulfanil]-4-fenil-4H-1,2,4-triazol-3-il}-N-(tetrahidro-2-furanilmetil)pentanamido
5-{4-(3-chlorfenil)-5-[(3,5-dimetilbenzil) sulfanil]-4H-1,2,4-triazol-3-il}-N-propil-pentanamido
N-butil-5-{4-(3-chlorfenil)-5-[(4-metilbenzil) sulfanil]-4H-1,2,4-triazol-3-il}-pentanamido
5-[5-[(3-chlorbenzil)sulfanil]-4-(3-chlorfenil)-4H-1,2,4-triazol-3-il]-N-(3-metoksi-propil)pentanamido
5-{4-(3-chlorfenil)-5-[(2-okso-2-feniletil) sulfanil]-4H-1,2,4-triazol-3-il }-N-(tetrahidro-2-furanil-metil)pentanamido
5-{5-[(3,5-dimetilbenzil)sulfanil]-4-fenil-4H-1,2,4-triazol-3-il}-N-(tetrahidro-2-furanilmetil)pentanamido
N-(3-metoksipropil)-5-(4-fenil-5-{[4-(trifluormetil) benzil]sulfanil}-4H-1,2,4-triazol-3-il)pentanamido
5-{4-(3-chlorfenil)-5-[(4-fluorbenzil)sulfanil]-4H-1,2,4-triazol-3-il}-N-(2-metoksibenzil)pentanamido
5-(4-(3-chlorfenil-5-{[4-(trifluormetil)benzil] sulfanil}-4H-1,2,4-triazol-3-il)-N-[3-(2-okso-1-pirolidinil)propil]pen-tanamido
N-(4-fluorbenzil)-5-[5-[(2-fluorbenzil)sulfanil]-4-(2-feniletil)-4H-1,2,4-triazol-3-il]pentanamido
5-[5-[(2-chlor-4-fluorbenzil)sulfanil]-4-(2-fenil-etil)-4H-1,2,4-triazol-3-il]-N-(2-metoksibenzil) pentanamido
N-benzil-5-[5-[(3-metilbenzil)sulfanil]-4-(2-feniletil)-4H-1,2,4-triazol-3-il]pentan-amido
5-{4-(3-chlorfenil)-5-[(3-cianobenzil)sulfanil]-4H-1,2,4-triazol-3-il}-N-(4-metoksi-benzil)pentanamido
5-{4-(3-chlorfenil)-5-[(2-okso-2-feniletil) sulfanil]-4H-1,2,4-triazol-3-il}-N-izobutil-pentanamido
5-{4-benzil-5-[(3-metilbenzil)sulfanil]-4H-1,2,4-triazol-3-il}-N-(2-metoksietil)-pentanamido
N-(1,3-benzodioksol-5-ilmetil)-5-[5-[(3-chlorbenzil) sulfanil]-4-(2-feniletil)-4H-1,2,4-triazol-3-il]pentanamido
5-[5-[(3-chlorbenzil)sulfanil]-4-(3-chlorfenil)-4H-1,2,4-triazol-3-il]-N-(tetrahidro-2-furanilmetil)pentanamido
N-(4-metoksibenzil)-5-[5-[(2-metilbenzil)sulfanil]-4-(2-feniletil)-4H-1,2,4-triazol-3-il]pentanamido
5-{4-(3-chlorfenil)-5-[(2-fluorbenzil)sulfanil]-4H-1,2,4-triazol-3-il}-N-izobutil-pentanamido
5-(4-fenil-5-{[4-(trifluormetil)benzil]sulfanil}-4H-1,2,4-triazol-3-il)-N-propil-pentanamido
5-{4-alil-5-[(4-fluorbenzil)sulfanil]-4H-1,2,4-triazol-3-il}-N-(2-metoksibenzil)-pentanamido
5-[5-(benzilsulfanil)-4-(2-feniletil)-4H-1,2,4-triazol-3-il]-N-(2-metoksibenzil)-pentanamido
N-benzil-5-{4-(3-chlorfenil)-5-[(3-fluorbenzil) sulfanil]-4H-1,2,4-triazol-3-il}-pentanamido
N-(2-metoksibenzil)-5-(4-(2-feniletil)-5-{[(2E)-3-fenil-2-propenil]sulfanil}-4H-1,2,4-triazol-3-il)pentanamido
5-{4-(3-chlorfenil)-5-[(3-metilbenzil)sulfanil]-4H-1,2,4-triazol-3-il}-N-propilpentan-amido
5-{4-(3-chlorfenil)-5-[(4-metilbenzil)sulfanil]-4H-1,2,4-triazol-3-il}-N-(3-metoksi-propil)pentanamido

N-butil-5-{4-(3-chlorfenil)-5-[(3,5-dimetilbenzil) sulfanil]-4H-1,2,4-triazol-3-il}-pentanamido
N-benzil-5-{5-[(2-metilbenzil)sulfanil]-4-fenil-4H-1,2,4-triazol-3-il}pentanamido
5-[5-[(3,5-dimetilbenzil)sulfanil]-4-(3-metoksi-fenil)-4H-1,2,4-triazol-3-il]-N-(2-metoksietil)pentanamido
5-{4-(3-chlorfenil)-5-[(3,5-dimetilbenzil) sulfanil]-4H-1,2,4-triazol-3-il}-N-izobutil-pentanamido
5-[5-(butilsulfanil)-4-(3-chlorfenil)-4H-1,2,4-triazol-3-il]-N-(2-metoksibenzil)-pentanamido
5-{4-alil-5-[(3-chlorbenzil)sulfanil]-4H-1,2,4-triazol-3-il}-N-benzilpentanamido
5-{5-[(3-cianobenzil)sulfanil]-4-fenil-4H-1,2,4-triazol-3-il}-N-(2-metoksibenzil)-pentanamido
5-{4-alil-5-[(3-metilbenzil)sulfanil]-4H-1,2,4-triazol-3-il}-N-benzilpentanamido
N-(1,3-benzodioksol-5-ilmetil)-5-[5-[(2-fluorbenzil) sulfanil]-4-(2-feniletil}-4H-1,2,4-triazol-3-il]pentanamido
5-{4-alil-5-[(3-chlorbenzil)sulfanil]-4H-1,2,4-triazol-3-il}-N-(I,3-benzdioksol-5-ilmetil)pentanamido
5-[5-[(3-metilbenzil)sulfanil]-4-(2-feniletil)-4H-1,2,4-triazol-3-il]-N-propilpentan-amido
5-[5-[(2-fluorbenzil)sulfanil]-4-(tetrahidro-2-furanil-metil)-4H-1,2,4-triazol-3-il]-N-(3-metoksipropil) pentanamido
N-(2-metoksibenzil)-5-[5-[(4-metilbenzil)sulfanil]-4-(2-feniletil)-4H-1,2,4-triazol-3-il]pentanamido
5-[5-[(2-chlor-4-fluorbenzil)sulfanil]-4-(2-fenil-etil)-4H-1,2,4-triazol-3-il]-N-(4-metoksibenzil) pentanamido
5-{5-[(3-chlorbenzil)sulfanil]-4-fenil-4H-1,2,4-triazol-3-il}-N-propilpentanamido
5-[5-[(4-metilbenzil)sulfanil]-4-(2-feniletil)-4H-1,2,4-triazol-3-il]-N-(tetrahidro-2-furanilmetil)pentanamido
5-{4-(3-chlorfenil)-5-[(2-feniletil)sulfanil]-4H-1,2,4-triazol-3-il}-N-(2-metoksiben-zil)-pentanamido
5-[5-[(2-chlor-4-fluorbenzil)sulfanil]-4-(3-chlor-fenil)-4H-1,2,4-triazol-3-il]-N-(ciklopropilmetil) pentanamido.

7. Triazolas pagal bet kuriuos ankstesnius apibrėžties punktus, skirtas panaudoti kaip medikamentas.

8. Triazolo darinių pagal bet kuriuos apibrėžties 1-6 punktus, taip pat ir izomerų, optiškai aktyvių formų, tokių kaip enantiomerų, diasteriomerų ir jų mišinių, bei jų druskų panaudojimas medikamentų, skirtų gydyti persileidimus, priešlaikinį gimdymą, dismenorėją, netinkamą vazopresino išsiskyrimą, širdies funkcijos nepakankamumą, padidėjusį arterinį kraujospūdį, kepenų cirozę, nefrotinį sindromą ir padidintą akispūdį, gamybai.

9. Triazolo darinių pagal bet kuriuos apibrėžties 1-6 punktus panaudojimas medikamentų, skirtų gydyti persileidimus, priešlaikini gimdymą, dismenorėją, gamybai.

10. Triazolo pagal apibrėžties 1-6 punktą panaudojimas medikamentų, skirtų oksitocino receptoriaus moduliacijai, gamybai.

11. Panaudojimas pagal apibrėžties 10 punktą, medikamentų, skirtų gydyti ar išvengti susirgimų, susijusių su oksitocino receptoriaus aktyvumu, gamybai.

12. Panaudojimas pagal apibrėžties 10 arba 11 punktą, kur minėta moduliacija neatsiejama nuo oksitocino receptoriaus blokavimo arba nuo oksitocino pasipriešinimo prisijungti prie jo receptoriaus.

13. Farmacinė kompozicija, kurios sudėtyje yra triazolo darinių pagal bet kurį apibrėžties 1-6 punktą, ir farmaciškai priimtini nešikliai, skiedikliai arba jų užpildai.

14. Triazolo darinio pagal bet kuriuos apibrėžties 1-6 punktus, kur B yra S, gavimo būdas, apimantis nukleofilinės grupės, kurios formulė R^4SH, kur R^4 apibūdinta aukščiau reakciją su triazolu, kurio formulė XXXIII, kur Z yra pasišalinanti grupė, o R^1, R^2, R^3, A ir n yra kaip apibūdinta aukščiau.

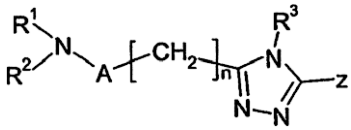

XXXIII

15. Būdas pagal apibrėžties 14 punktą, kur pasišalinanti Z grupė formulėje XXXIII yra Cl.

16. Būdas pagal apibrėžties 14 punktą, kur pasišalinanti Z grupė formulėje XXXIII yra SO_2Me.

17. Triazolo darinio pagal bet kuriuos apibrėžties 1-6 punktus, kur B yra NR^5, gavimo būdas, apimantis nukleofilinės grupės, kurios formulė R^4R^5NH, kur R^4 ir R^5 yra kaip apibūdinta aukščiau, reakciją su triazolu, kurio formulė XXXIII, kur Z yra pasišalinanti grupė, o R^1, R^2, R^3, A ir n yra kaip apibūdinta aukščiau.

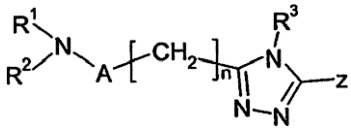

XXXIII

18. Būdas pagal apibrėžties 17 punktą, kur pasišalinanti Z grupė formulėje XXXIII yra Cl.

19. Būdas pagal apibrėžties 17 punktą, kur pasišalinanti Z grupė formulėje XXXIII yra SO_2Me.

20. Triazolo darinio pagal bet kuriuos apibrėžties 1-6 punktus, kur B yra O, gavimo būdas, apimantis nukleofilinės grupės, kurios formulė R^4O^-, kur R^4 yra kaip apibūdinta aukščiau, reakciją su triazolu, kurio formulė XXXIII, kur Z yra pasišalinanti grupė, o R^1, R^2, R^3, A ir n yra kaip apibūdinta aukščiau.

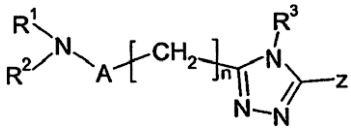

XXXIII

21. Būdas pagal apibrėžties 20 punktą, kur pasišalinanti Z grupė formulėje XXXIII yra Cl.

22. Būdas pagal apibrėžties 20 punktą, kur pasišalinanti Z grupė formulėje XXXIII yra SO_2Me.

23. Triazolo darinys, kurio formulė XXXIII:

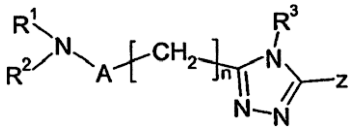

XXXIII

kur R^1, R^2, R^3, A ir n yra kaip nurodyta aukščiau, o Z yra Cl arba SO_2Me.

(51) **Int.Cl.[7]: A61K 31/50**
A61K 38/48
A61K 38/49
A61P 9/10
(11) **1478362**
(13) T
(96) 03700828.1
(96) 2003 01 31
(97) 2004 11 24
(97) 2005 10 12
(86) PCT/FI2003/000078
(86) 2003 01 31
(87) WO 2003/063870
(87) 2003 08 07
(30) 20020197, 2002 02 01, FI
(72) PÖDER, Pentti, FI
(73) Orion Corporation, 02200 Espoo, FI
(74) Marius JAKULIS - JASON, 3, AAA Baltic Service Company, Jasinskio g. 16B, Biurų centras Victoria, LT-01112 Vilnius, LT

(54) Ūmaus miokardo infarkto sudėtinis gydymas
Apibrėžties punktai: 10, brėžiniai: 0

(57) 1. Vaistinis produktas, apimantis, atskirai arba kartu, kaip aktyviuosius ingredientus trombolitinį agentą ir levosimendaną arba jo farmaciniu požiūriu priimtiną druską, kaip sudėtinį preparatą.

2. Vaistinis produktas pagal 1 punktą, kuriame trombolitinis agentas yra streptokinazė, urokinazė, prourokinazė, alteplazė, reteplazė, anistreplazė arba audinio plazminogeno aktyvatorius (t-PA).

3. Vaistinis produktas pagal 2 punktą, kuriame trombolitinis agentas yra t-PA.

4. Farmacinė kompozicija, apimanti kaip aktyviuosius ingredientus trombolitinį agentą ir levosimendaną arba jo farmaciniu požiūriu priimtiną druską.

5. Trombolitinio agento ir levosimendano arba jo farmaciniu požiūriu priimtinos druskos, kaip aktyviųjų ingredientų, panaudojimas gamyboje sudėtinio preparato, skirto vienalaikiam, atskiram arba nuosekliam vartojimui.

6. Trombolitinio agento ir levosimendano arba jo farmaciniu požiūriu priimtinos druskos, kaip aktyviųjų ingredientų, panaudojimas gamyboje vaisto, skirto sumažinti pacientų su ūmiu miokardo infarktu mirtingumą.

7. Panaudojimas pagal 5 arba 6 punktą, kuriame trombolitinis agentas yra streptokinazė, urokinazė, prourokinazė, alteplazė, reteplazė, anistreplazė arba audinio plazminogeno aktyvatorius (t-PA).

8. Panaudojimas pagal 7 punktą, kuriame trombolitinis agentas yra t-PA.

9. Panaudojimas pagal 8 punktą, kuriame vaisto formoje t-PA yra nuo 20 mg iki 100 mg kiekiu.

10. Panaudojimas pagal 8 punktą, kuriame vaisto arba sudėtinio preparato aktyvieji ingredientai yra formoje, tinkamoje intraveniniam vartojimui.

---

(51) **Int.Cl.[7]: A61K 31/519**
C07D471/04
C07D519/00
A61K 31/4375
A61P 29/00
A61P 25/00
///(C07D471/04, 239:00)
(C07D471/04, 221:00)
(11) **1361880**
(13) T
(96) 02726103.1
(96) 2002 02 04
(97) 2003 11 19
(97) 2005 09 28
(86) PCT/EP2002/001106
(86) 2002 02 04
(87) WO 2002/064594
(87) 2002 08 22
(30) 268375 P, 2001 02 12, US
334654 P, 2001 11 30, US
(72) CHEN, Jian, Jeffrey, US
DUNN, James, Patrick, US
GOLDSTEIN, David, Michael, US
STAHL, Christoph, Martin, DE
(73) F. HOFFMANN-LA ROCHE AG, 4070 Basel, CH
(74) Marius JAKULIS - JASON, 3, AAA Baltic Service Company, Jasinskio g. 16B, Biurų centras Victoria, LT-01112 Vilnius, LT

(54) 6-Pakeistieji pirido-pirimidinai
Apibrėžties punktai: 41, brėžiniai: 0

(57) 1. Junginys, kurio formulė I arba II

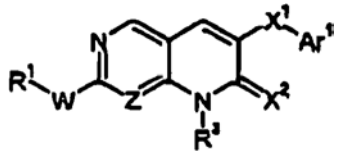
(I)

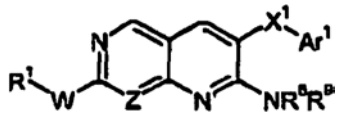
(II)

arba jo farmaciniu požiūriu priimtinos druskos, kurioje:
Z yra N arba CH;
W yra NR^2;
X^1 yra O, NR^4 (kur R^4 yra vandenilis arba alkilas), S arba CR^5R^6 (kur R^5 ir R^6 yra, nepriklausomai, vandenilis arba alkilas) arba C=O;
X^2 yra O arba NR^7;
Ar^1 yra arilas arba heteroarilas;
R^2 yra vandenilis, alkilacilas, alkoksikarbonilas, ariloksikarbonilas, heteroalkilkarbonilas, heteroalkiloksikarbonilas arba $–R^{21}-R^{22}$, kur R^{21} yra alkilenas arba –C(=O)- ir R^{22} yra alkilas arba alkoksi-grupė;
R^1 yra vandenilis, alkilas, halogenalkilas, arilas, aralkilas, heteroarilas, heteroaralkilas, cikloalkilas, cikloalkilalkilas, heteroalkilpakeistasis cikloalkilas, heteropakeistasis cikloalkilas, heteroalkilas, cianoalkilas, heterociklilas, heterociklilalkilas, R^{12}-SO_2-heterocikloaminogrupė (kur R^{12} yra halogenalkilas, arilas, aralkilas, heteroarilas arba heteroaralkilas), $-Y^1-C(O)-Y^2-R^{11}$ (kur Y^1 ir Y^2 yra, nepriklausomai, arba nesantys, arba yra alkileno grupė ir R^{11} yra vandenilis, alkilas, halogenalkilas, hidroksi, alkoksi, amino, monoalkilamino arba dialkilamino grupė), (heterociklil)-(cikloalkil)alkilas arba (heterociklil)-(heteroaril)alkilas;

R^3 yra vandenilis, alkilas, cikloalkilas, cikloalkilalkilas, arilas, aralkilas, halogenalkilas, heteroalkilas, cianoalkilas, alkilen-C(O)-R^{31} (kur R^{31} yra vandenilis, alkilas, hidroksi, alkoksi, amino, monoalkilamino arba dialkilamino grupė), amino, monoalkilamino, dialkilamino grupė arba NR^{32}-Y^3-R^{33} (kur Y^3 yra –C(O), -C(O)O-, -C(O)NR^{34}, $S(O)_2$ arba $S(O)_2NR^{35}$; R^{32}, R^{34} ir R^{35} yra, nepriklausomai, vandenilis arba alkilas; ir R^{33} yra vandenilis, alkilas, cikloalkilas, cikloalkilalkilas, heteroalkilas arba pasirinktinai pakeistasis fenilas) arba acilas;
R^7 yra vandenilis arba alkilas; ir
R^8 ir R^9 yra, nepriklausomai, vandenilis, alkilas, arilas, aralkilas, cikloalkilas, cikloalkilalkilas, heteroalkilas, alkilsulfonilas, arilsulfonilas, -C(O)NR^{81} (kur R^{81} yra alkilas, arilas, aralkilas, cikloalkilas, cikloalkilalkilas, heteroalkilas, alkoksi, ariloksi, amino, mono- arba di-alkilamino, arilamino arba aril(alkil)amino grupė) arba R^8 ir R^9 kartu sudaro =$CR^{82}R^{83}$ (kur R^{82} ir R^{83} yra, nepriklausomai, vandenilis, alkilas, cikloalkilas, cikloalkilalkilas arba pasirinktinai pakeistasis fenilas);
kurioje
“acilas” reiškia –C(O)R radikalą, kuriame R yra vandenilis, alkilas, cikloalkilas, cikloalkilalkilas, fenilas arba fenilalkilas;
“arilas” reiškia monovalentinį monociklinį arba biciklinį aromatinį angliavandenilio radikalą;
“pakeistasis cikloalkilas” reiškia cikloalkilą su vienu, dviem arba trimis žiedo vandenilio atomais, nepriklausomai pakeistais ciano-grupe arba –Y-C(O)R (kur Y nėra, arba yra alkileno grupė ir R yra vandenilis, alkilas, halogenalkilas, hidroksi, alkoksi, amino, monoalkilamino, dialkilamino grupė, arba pasirinktinai pakeistas fenilas);
“heteroalkilpakeistasis cikloalkilas” reiškia cikloalkilą, kuriame vienas, du arba trys vandenilio atomai pakeisti heteroalkilo grupe suprantant, kad heteroalkilo radikalas yra prijungtas prie cikloalkilo radikalo per anglies-anglies jungtį;
“heteropakeistasis cikloalkilas” reiškia cikloalkilą, kuriame vienas, du arba trys vandenilio atomai pakeisti pakaitu, nepriklausomai parinktu iš grupės, susidedančios iš hidroksi, alkoksi, amino, acilamino, monoalkilamino, dialkilamino, okso (C=O), imino, hidroksimino (=NOH) grupės, NR'SO_2R^d (kur R' yra vandenilis arba alkilas ir R^d yra alkilas, cikloalkilas, hidroksialkilas, amino, monoalkilamino arba dialkilamino grupė), –X-Y-C(O)R (kur X yra O arba NR', Y yra alkilenas arba jo nėra, R yra vandenilis, alkilas, halogenalkilas, alkoksi, amino, monoalkilamino, dialkilamino grupė arba pasirinktinai pakeistas fenilas, ir R' yra H arba alkilas), arba -$S(O)_n$R (kur n yra sveikas skaičius nuo 0 iki 2) toks, kad kai n yra 0, tai R yra vandenilis, alkilas, cikloalkilas, cikloalkilalkilas, pasirinktinai pakeistas fenilu arba tienilu, ir kai n yra 1 arba 2, tai R yra alkilas, cikloalkilas, cikloalkilalkilas, pasirinktinai pakeistas fenilu, tienilu, amino, acilamino, monoalkilamino arba dialkilamino grupe;
“heteropakeistasis cikloalkil-alkilas” reiškia R^aR^b- radikalą, kuriame R^a yra heteropakeistasis cikloalkilas ir R^b yra alkilenas;
“pasirinktinai pakeistasis fenilas” reiškia fenilo žiedą, kuris yra pasirinktinai pakeistas, nepriklausomai, vienu arba daugiau pakaitų, parinktų iš grupės, susidedančios iš alkilo, hidoksilo, alkoksi-grupės, halogenalkilo, halogenalkoksi-grupės, heteroalkilo, halogeno, nitro, ciano, amino, metilendioksi-grupės, etilendioksi-grupės ir acilo.

2. Junginys pagal 1 punktą, kuriame:
Z yra N arba CH;
W yra NR^2 arba O;
X^1 yra O, NR^4 (kur R^4 yra vandenilis arba alkilas), S arba CR^5R^6 (kur R^5 ir R^6 yra, nepriklausomai, vandenilis arba alkilas) arba C=O;
X^2 yra O arba NR^7;
Ar^1 yra arilas arba heteroarilas;
R^2 yra vandenilis arba alkilas;
R^1 yra vandenilis, alkilas, halogenalkilas, arilas, aralkilas, cikloalkilas, cikloalkilalkilas, heteroalkilpakeistasis cikloalkilas, heteropakeistasis cikloalkilas, heteroalkilas, cianoalkilas, heterociklilas, heterociklilalkilas, -Y^1-C(O)-Y^2-R^{11} (kur Y^1 ir Y^2 yra, nepriklausomai, arba nesantys arba yra alkileno grupė ir R^{11} yra vandenilis, alkilas, halogenalkilas, hidroksi, alkoksi, amino, monoalkilamino arba dialkilamino grupė), (heterociklil)-(cikloalkil)alkilas arba (heterociklil)-(heteroaril)alkilas;
R^3 yra vandenilis, alkilas, cikloalkilas, cikloalkilalkilas, arilas, aralkilas, halogenalkilas, heteroalkilas, cianoalkilas, alkilen-C(O)-R^{31} (kur R^{31} yra vandenilis, alkilas, hidroksi, alkoksi, amino, monoalkilamino arba dialkilamino grupė), amino, monoalkilamino, dialkilamino grupė arba NR^{32}-Y^3-R^{33} (kur Y^3 yra –C(O), -C(O)O-, -C(O)NR^{34}, $S(O)_2$ arba $S(O)_2NR^{35}$; R^{32}, R^{34} ir R^{35} yra, nepriklausomai, vandenilis arba alkilas; ir R^{33} yra vandenilis, alkilas, cikloalkilas, cikloalkilalkilas, heteroalkilas arba pasirinktinai pakeistasis fenilas) arba acilas;
R^7 yra vandenilis arba alkilas; ir
R^8 ir R^9 yra, nepriklausomai, vandenilis, alkilas, arilas, aralkilas, cikloalkilas, cikloalkilalkilas, heteroalkilas, alkilsulfonilas, arilsulfonilas, -C(O)R^{81} (kur R^{81} yra alkilas, arilas, aralkilas, cikloalkilas, cikloalkilalkilas, heteroalkilas, alkoksi, ariloksi, amino, mono- arba di-alkilamino, arilamino arba aril(alkil)amino grupė) arba R^8 ir R^9 kartu sudaro =$CR^{82}R^{83}$ (kur R^{82} ir R^{83} yra, nepriklausomai, vandenilis, alkilas, cikloalkilas, cikloalkilalkilas arba pasirinktinai pakeistas fenilas).

3. Junginys pagal 1 arba 2 punktą, kuriame Z yra N.

4. Junginys pagal bet kurį iš 1-3 punktų, kuriame W yra NH.

5. Junginys pagal bet kurį iš 1-4 punktų, kuriame Ar^1 yra pasirinktinai pakeistasis fenilas.

6. Junginys pagal bet kurį iš 1-5 punktų, kuriame X^1 yra O arba CH_2.

7. Junginys pagal bet kurį iš 1-6 punktų, kuriame X^1 yra O.

8. Junginys pagal bet kurį iš 1-7 punktų, kuriame R^1 yra arilas, aralkilas, cikloalkilas, cikloalkil-alkilas, heteroalkilpakeistasis cikloalkilas, heteropakeistasis cikloalkilas, heteroalkilas, heterociklilas arba heterociklilalkilas.

9. Junginys pagal bet kurį iš 1-8 punktų, kuriame R^1 yra heteroalkilpakeistasis cikloalkilas, heteropakeistasis cikloalkilas, heteroalkilas arba heterociklilas.

10. Junginys pagal bet kurį iš 1-9 punktų, kuriame R^1 yra heterociklilas.

11. Junginys pagal bet kurį iš 1-9 punktų, kuriame R^1 yra heteroalkilas.

12. Junginys pagal bet kurį iš 1-11 punktų, kuriame R^1 yra hidroksialkilas.

13. Junginys pagal bet kurį iš 1-12 punktų, kuriame Ar^1 yra 2-pakeistasis-fenilas, 4-pakeistasis-fenilas arba 2,4-dipakeistasis-fenilas.

14. Junginys pagal bet kurį iš 1-13 punktų, kuriame Ar^1 yra 2-chlorfenilas, 2-fluorfenilas, 2-metilfenilas, 2-fluor-4-metilfenilas arba 2,4-difluorfenilas.

15. I formulės junginys pagal bet kurį iš 1-14 punktų, kuriame X^2 yra O ir R^3 yra metilas, propilas arba ciklopropilas, geriau, kai metilas.

16. I formulės junginys pagal bet kurį iš 1-14 punktų, kuriame X^2 yra NR^7 ir R^3 yra metilas, propilas arba ciklopropilas, geriau, kai metilas.

17. II formulės junginys pagal bet kurį iš 1-14 punktų, kuriame R^8 yra vandenilis ir R^9 yra alkilas, alkilsulfonilas arba –C-(O)-R^{81} (kur R^{81} yra alkilas, alkoksi, ariloksi, amino, monoalkilamino arba dialkilamino grupė).

18. Junginys pagal 15 punktą, kuriame Ar^1 yra 2,4-difluor-fenilas ir R^1 yra tetrahidro-2H-piran-4-ilas, t.y. 6-(2,4-difluorfenoksi)-8-metil-2-(tetrahidro-2*H*-piran-4-ilamino)pirido[2,3-*d*]pirimidin-7(8*H*)-onas.

19. Junginys pagal 15 punktą, kuriame Ar^1 yra 2,4-difluor-fenilas ir R^1 yra tetrahidro-2H-piran-4-ilas, t.y. 6-(2,4-difluorfenoksi)-8-propil-2-(tetrahidro-2*H*-piran-4-ilamino)pirido[2,3-*d*]pirimidin-7(8*H*)-onas.

20. Junginys pagal 15 punktą, kuriame Ar^1 yra 2,4-difluor-fenilas ir R^1 yra tetrahidro-2H-piran-4-ilas, t.y. 6-(2,4-difluorfenoksi)-8-ciklopropil-2-(tetrahidro-2*H*-piran-4-ilamino)pirido[2,3-*d*]pirimidin-7(8*H*)-onas.

21. Junginys pagal 15 punktą, kuriame Ar^1 yra 2,4-difluor-fenilas ir R^1 yra 1,3-dimetil-3-hidroksi-butilas, t.y. 6-(2,4-difluorfenoksi)-2-(3-hidroksi-1,3-dimetil-butilamino)-8-metil-8*H*-pirido[2,3-*d*]pirimidin-7-onas.

22. Junginys pagal 21 punktą, kuris yra 6-(2,4-difluor-fenoksi)-2-(3-hidroksi-1(S),3-dimetil-butilamino)-8-metil-8*H*-pirido[2,3-*d*]pirimidin-7-onas.

23. Junginys pagal 21 punktą, kuris yra 6-(2,4-difluor-fenoksi)-2-(3-hidroksi-1(R),3-dimetil-butilamino)-8-metil-8*H*-pirido[2,3-*d*]pirimidin-7-onas.

24. I formulės junginys pagal 1 punktą, kuriame: R^2 yra acilas, alkoksikarbonilas, ariloksikarbonilas, heteroalkilkarbonilas, heteroalkiloksikarbonilas arba –R^{21}-R^{22}, kur R^{21} yra alkilenas arba –C(=O)- ir R^{22} yra alkilas arba alkoksi-grupė.

25. Junginys pagal 24 punktą, kuriame R^1 yra heteroalkilas arba heterociklilas.

26. Junginys pagal 25 punktą, kuriame R^1 yra heterociklilas.

27. Junginys pagal bet kurį iš 24-26 punktų, kuriame X^1 yra O, X^2 yra O ir R^3 yra metilas.

28. Junginys pagal bet kurį iš 25-27 punktų, kuriame R^2 yra acetilas.

29. Junginys pagal bet kurį iš 24-28 punktų, kuriame Ar^1 yra 2,4-difluor-fenilas, R^1 yra tetrahidro-2H-piran-4-ilas ir R^2 yra acetilas.

30. Junginys, kurio formulė I' arba II'

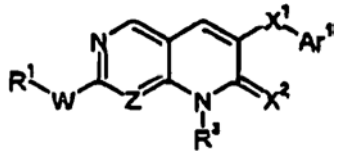

(I)

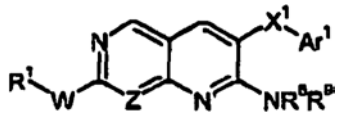

(II)

kurioje:
Z yra N arba CH;
W yra S, S(O), $S(O)_2$ arba O;
X^1 yra O, NR^4 (kur R^4 yra vandenilis arba alkilas), S arba CR^5R^6 (kur R^5 ir R^6 yra, nepriklausomai, vandenilis arba alkilas) arba C=O;
X^2 yra O arba NR^7;
Ar^1 yra arilas arba heteroarilas;
R^{10} yra alkilas, arilas, aralkilas, cikloalkilas arba cikloalkilalkilas, arba $R^{10}W$ kartu sudaro palsišalinančią grupę arba hidroksilą;
R^3 yra vandenilis, alkilas, cikloalkilas, cikloalkilalkilas, arilas, aralkilas, halogenalkilas, heteroalkilas, cianoalkilas, alkilen-C(O)-R^{31} (kur R^{31} yra vandenilis, alkilas, hidroksi, alkoksi, amino, monoalkilamino arba dialkilamino grupė), amino, monoalkilamino, dialkilamino grupė arba NR^{32}-Y^3-R^{33} (kur Y^3 yra –C(O), -C(O)O-, -C(O)NR^{34}, $S(O)_2$ arba $S(O)_2NR^{35}$; R^{32}, R^{34} ir R^{35} yra, nepriklausomai, vandenilis arba alkilas; ir R^{33} yra vandenilis, alkilas, cikloalkilas, cikloalkilalkilas, heteroalkilas arba pasirinktinai pakeistasis fenilas) arba acilas;
R^7 yra vandenilis arba alkilas; ir
R^8 ir R^9 yra, nepriklausomai, vandenilis, alkilas, arilas, aralkilas, cikloalkilas, cikloalkilalkilas, heteroalkilas, alkilsulfonilas, arilsulfonilas, -C(O)NR^{81} (kur R^{81} yra alkilas, arilas, aralkilas, cikloalkilas, cikloalkilalkilas, heteroalkilas, alkoksi, ariloksi, amino, mono- ir di-alkilamino, arilamino arba aril(alkil)amino grupė) arba R^8 ir R^9 kartu sudaro $=CR^{82}R^{83}$ (kur R^{82} ir R^{83} yra, nepriklausomai, vandenilis, alkilas, cikloalkilas, cikloalkilalkilas arba pasirinktinai pakeistas fenilas);

31. Kompozicija, apimanti farmaciniu požiūriu priimtiną užpildą, jeigu reikia, ir vieną arba daugiau junginių pagal bet kurį iš 1-29 punktų arba jo farmaciniu požiūriu priimtinas druskas.

32. Sieros junginio, kurio formulė

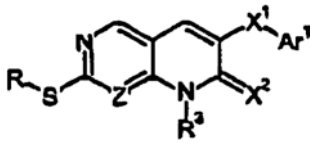

kurioje:
Z yra N arba CH;
X^1 yra O, NR^4 (kur R^4 yra vandenilis arba alkilas), S, CR^5R^6 (kur R^5 ir R^6 yra, nepriklausomai, vandenilis arba alkilas) arba C=O;

X^2 yra O;
Ar^1 yra arilas arba heteroarilas;
R yra alkilas arba arilas;
R^3 yra vandenilis, alkilas, cikloalkilas, cikloalkilalkilas, arilas, aralkilas, halogenalkilas, heteroalkilas, cianoalkilas, acilas, alkilen-C(O)-R^{31} (kur R^{31} yra vandenilis, alkilas, hidroksi, alkoksi, amino, monoalkilamino arba dialkilamino grupė), amino, monoalkilamino, dialkilamino grupė arba NR^{32}-Y^3-R^{33} (kur Y^3 yra –C(O), -C(O)O-, -C(O)NR^{34}, $S(O)_2$ arba $S(O)_2NR^{35}$; R^{32}, R^{34} ir R^{35} yra, nepriklausomai, vandenilis arba alkilas; ir R^{33} yra vandenilis, alkilas, cikloalkilas, cikloalkilalkilas, heteroalkilas arba pasirinktinai pakeistasis fenilas);
gavimo būdas, kai minėtasis būdas apima tokias pakopas:
aldehido, kurio formulė

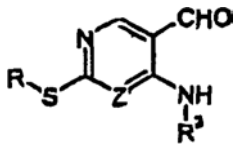

sąveiką su arilo junginiu, kurio formulė

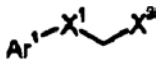

kurioje
X^3 yra –C(=O)-OR' ir R' yra alkilas,
esant sąlygoms, tinkančioms gauti minėtąjį sulfido junginį.

33. Būdas pagal 32 punktą, kuriame Z, X^1, Ar^1 arba R^3 yra kaip nurodyti bet kuriame iš 1-29 punktų.

34. Būdas pagal 33 punktą, kuriame R^3 yra vandenilis.

35. Būdas pagal bet kurį iš 32-34 punktų, dar apimantis gavimą sulfonilo junginio, kurio formulė

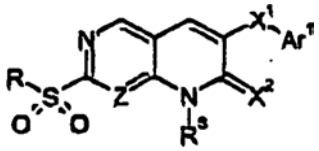

kurioje
R, Z, R^3, X^1, X^2 ir Ar^1 yra kaip nurodyta 32-34 punktuose, apimantis minėtojo sulfido junginio paveikimą oksidavimo sąlygomis, kad gautų minėtąjį sulfonilo junginį.

36. Būdas pagal 35 punktą, kuriame minėtosios oksidavimo sąlygos apima MCPBA, Oxone®, perjodatą arba renio peroksido rūšis.

37. I formulės junginio pagal bet kurį iš 1-29 punktų gavimo būdas, apimantis tokias pakopas:
IV formulės junginio

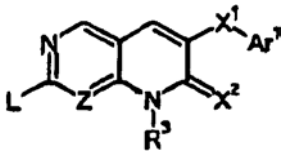

kurioje Z, R^3, X^1, X^2 ir Ar^1 yra kaip nurodyta 1-29 punktuose; ir
L yra pasišalinanti grupė;
sąveiką su aminu R^1R^2NH, kai R^1 ir R^2 turi tas pačias reikšmes kaip ir R^1 ir R^2 bet kuriame iš 1-29 punktų, nukleofilinio pavadavimo reakcijos sąlygomis.

38. Būdas pagal 37 punktą, kuriame L yra $RS(O)_n$-, kur R yra alkilo arba fenilo grupė ir n yra sveikas skaičius nuo 0 iki 2.

39. Junginys pagal bet kurį iš 1-29 punktų, kai pagamintas būdu pagal 37 punktą.

40. Junginys pagal 30 punktą, pagamintas būdu pagal bet kurį iš 32-36 punktų.

41. Junginio pagal bet kurį iš 1-29 arba 39 punktus panaudojimas gamyboje vaisto, skirto p38 specifiškai medijuojamų sutrikimų gydymui, kai minėtieji p38 medijuoti sutrikimai yra artritas, Crohn'o liga, uždegiminis žarnų sindromas, suaugusiųjų respiracinio negalavimo sindromas arba lėtinė obstrukcinė plaučių liga, arba minėtojo p38 medijuotas sutrikimas yra Alzheimer'io liga.

(51) **Int.Cl.[7]: A61K 31/5375** *(11)* **1459749**
A61P 13/00 *(13)* T
(96) 04013381.1
(96) 2000 06 22
(97) 2004 09 22
(97) 2005 10 05
(30) 141968 P, 1999 07 01, US
144131 P, 1999 07 16, US
158256 P, 1999 10 06, US
170381 P, 1999 12 13, US
(72) Ahmed, Saeeduddin, US
Birgerson, Lars, US
Cetera, Pasquale, US
Marshall, Robert Clyde, US
McArthur, Robert, US
Taylor, Duncan P., US
Wong, Erik H.F., US
(73) Pharmacia & Upjohn Company LLC, Kalamazoo, MI 49001, US
(74) Marius JAKULIS - JASON, 3, AAA Baltic Service Company, Jasinskio g. 16B, Biurų centras Victoria, LT-01112 Vilnius, LT
(54) (S,S)-Reboksetinas, skirtas nelaikymo gydymui
Apibrėžties punktai: 7, brėžiniai: 0
(57) 1. Optiškai gryno (S,S)-reboksetino arba farmaciniu požiūriu priimtinos jo druskos panaudojimas gamyboje medikamento, skirto nelaikymo gydymui arba prevencijai, kur optiškai grynas (S,S)-reboksetinas arba jo farmaciniu požiūriu priimtina druska apima mažiausiai 90 masės % (S,S)-reboksetino ir mažiau nei 10 masės % (R,R)-reboksetino, skaičiuojant nuo esamos bendros (S,S) ir (R,R) reboksetino masės.

2. Panaudojimas pagal 1 punktą, kur (S,S)-reboksetinas yra įvedamas kiekiu nuo 0,1 iki 10 mg/per dieną.

3. Panaudojimas pagal 2 punktą, kur (S,S)-reboksetinas yra įvedamas kiekiu nuo 0,5 iki 8 mg/per dieną, pavyzdžiui, nuo 0,5 iki 5 mg/per dieną, nuo 0,5 iki 2,5 mg/per dieną, nuo 0,5 iki 0,9 mg/per dieną, nuo 0,5 iki 0,8 mg/per dieną arba nuo 0,5 iki 0,75 mg/per dieną.

4. Panaudojimas pagal bet kurį ankstesnį punktą, kur farmaciniu požiūriu priimtina (S,S)-reboksetino druska yra metansulfonatas.

5. Panaudojimas pagal bet kurį ankstesnį punktą, kur optiškai grynas (S,S)-reboksetinas arba jo farmaciniu požiūriu priimtina druska apima mažiausiai 97 masės % (S,S)-reboksetino ir mažiau nei 3 masės % (R,R)-reboksetino, skaičiuojant nuo esamos bendros (S,S) ir (R,R) reboksetino masės.

6. Panaudojimas pagal 5 punktą, kur optiškai grynas (S,S)-reboksetinas arba jo farmaciniu požiūriu priimtina druska apima mažiausiai 99 masės % (S,S)-reboksetino ir mažiau nei 1 masės % (R,R)-reboksetino, skaičiuojant nuo esamos bendros (S,S) ir (R,R) reboksetino masės.

7. Panaudojimas pagal bet kurį ankstesnį punktą, kur nelaikymas apima įtampos nelaikymą, tikrąjį įtampos nelaikymą arba mišrų nelaikymą.

---

(51) **Int.Cl.[7]: A61K 31/5375** *(11)* **1493442**
A61P 25/02 *(13)* T
(96) 04023888.3
(96) 2000 06 22
(97) 2005 01 05
(97) 2005 09 28
(30) 141968 P, 1999 07 01, US
144131 P, 1999 07 16, US
158256 P, 1999 10 06, US
170381 P, 1999 12 13, US
(72) Ahmed, Saeeduddin, US
Birgerson, Lars, US
Cetera, Pasquale, US
Marshall, Robert Clyde, US
McArthur, Robert, US
Taylor, Duncan P., US
Wong, Erik H.F., US
(73) Pharmacia & Upjohn Company LLC, Kalamazoo, MI 49001, US
(74) Marius JAKULIS - JASON, 3, AAA Baltic Service Company, Jasinskio g. 16B, Biurų centras Victoria, LT-01112 Vilnius, LT
(54) Reboksetinas, skirtas periferinės neuropatijos gydymui
Apibrėžties punktai: 5, brėžiniai: 0
(57) 1. Raceminio reboksetino arba jo farmaciniu požiūriu priimtinos druskos panaudojimas gamyboje netransderminio vaisto, skirto periferinės neuropatijos gydymui arba profilaktikai.

2. Panaudojimas pagal 1 punktą, kuriame raceminis reboksetinas skiriamas nuo 2 iki 20 mg/dienai.

3. Panaudojimas pagal 2 punktą, kuriame raceminis reboksetinas skiriamas nuo 4 iki 10 mg/dienai.

4. Panaudojimas pagal 3 punktą, kuriame raceminis reboksetinas skiriamas nuo 6 iki 10 mg/dienai.

5. Panaudojimas pagal bet kurį iš prieš tai einančių punktų, kuriame raceminio reboksetino farmaciniu požiūriu priimtina druska yra metansulfonatas.

---

(51) **Int.Cl.[7]: A61K 31/5375** *(11)* **1500396**
A61P 25/06 *(13)* T
(96) 04025514.3
(96) 2000 06 22
(97) 2005 01 26
(97) 2005 09 28
(30) 141968 P, 1999 07 01, US
144131 P, 1999 07 16, US
158256 P, 1999 10 06, US
170381 P, 1999 12 13, US
(72) Ahmed, Saeeduddin, US
Birgerson, Lars, US
Cetera, Pasquale, US
Marshall, Robert Clyde, US
McArthur, Robert, US
Taylor, Duncan P., US
Wong, Erik H.F., US
(73) Pharmacia & Upjohn Company LLC, Kalamazoo, MI 49001, US
(74) Marius JAKULIS - JASON, 3, AAA Baltic Service Company, Jasinskio g. 16B, Biurų centras Victoria, LT-01112 Vilnius, LT
(54) Reboksetinas, skirtas migreninių galvos skausmų gydymui
Apibrėžties punktai: 5, brėžiniai: 0
(57) 1. Raceminio reboksetino arba jo farmaciniu požiūriu priimtinos druskos panaudojimas gamyboje netransderminio vaisto, skirto migreninių galvos skausmų gydymui arba profilaktikai.

2. Panaudojimas pagal 1 punktą, kuriame raceminis reboksetinas skiriamas nuo 2 iki 20 mg/dienai.

3. Panaudojimas pagal 2 punktą, kuriame raceminis reboksetinas skiriamas nuo 4 iki 10 mg/dienai.

4. Panaudojimas pagal 3 punktą, kuriame raceminis reboksetinas skiriamas nuo 6 iki 10 mg/dienai.

5. Panaudojimas pagal bet kurį iš prieš tai einančių punktų, kuriame raceminio reboksetino farmaciniu požiūriu priimtina druska yra metansulfonatas.

---

(51) **Int.Cl.[7]: A61K 31/57** *(11)* **1216047**
A61K 31/165 *(13)* T
A61K 31/56
A61P 11/00
A61P 11/06
A61K 31/167
A61K 9/12
A61K 31/522
A61K 31/135
(96) 00969304.5
(96) 2000 09 26
(97) 2002 06 26
(97) 2005 10 12
(86) PCT/EP2000/009392
(86) 2000 09 26
(87) WO 2001/022956
(87) 2001 04 05
(30) 19947235, 1999 09 30, DE
(72) SZELENYI, Istvan, DE
POPPE, Hildegard, DE
HEER, Sabine, DE
ENGEL, Jürgen, DE
(73) VIATRIS GmbH & Co. KG, 61352 Bad Homburg, DE
(74) Marius JAKULIS - JASON, 3, AAA Baltic Service Company, Jasinskio g. 16B, Biurų centras Victoria, LT-01112 Vilnius, LT

(54) Loteprednolio ir beta2-adrenoreceptoriaus agonistų derinys ir jo panaudojimas bronchinės astmos gydymui inhaliuojant
Apibrėžties punktai: 9, brėžiniai: 0

(57) 1. Farmacinis preparatas, apimantis atskirai arba kartu, efektyvų kiekį (i) loteprednolio arba farmaciniu požiūriu toleruotino jo esterio ir (ii) bent vieno β2 adrenoreceptoriaus agonisto tokiame pavidale, kuris tinka vienalaikiam, nuosekliam arba atskiram įvedimui inhaliacijos būdu, gydant žinduolių bronchinę astmą.

2. Farmacinis preparatas pagal 1 punktą, b e s i s k i r i a n t i s tuo, kad farmaciniu požiūriu toleruotinas loteprednolio esteris yra loteprednolio etabonatas.

3. Farmacinis preparatas pagal 1 arba 2 punktą, b e s i s k i r i a n t i s tuo, kad β2 adrenoreceptoriaus agonistas yra parinktas iš grupės, susidedančios iš salbutamolio, reproterolio, salmeterolio, formoterolio ir jų farmaciniu požiūriu toleruotinų druskų.

4. Farmacinis preparatas pagal bet kurį iš 1-3 punktą, b e s i s k i r i a n t i s tuo, kad jis turi (i) loteprednolio ir (ii) formoterolio.

5. Farmacinis preparatas pagal bet kurį iš 1-3 punktą, b e s i s k i r i a n t i s tuo, kad jis turi (i) loteprednolio ir (ii) salmeterolio.

6. Farmacinis preparatas pagal bet kurį iš 1-3 punktą, b e s i s k i r i a n t i s tuo, kad jis turi (i) loteprednolio ir (ii) reproterolio.

7. Medikamentas, apimantis efektyvų kiekį (i) loteprednolio ir (ii) bent vieno β2 adrenoreceptoriaus agonisto, jei tinkama, kartu su įprastais užpildais arba nešikliais, tokiame pavidale, kuris tinka vienalaikiam, nuosekliam arba atskiram įvedimui inhaliacijos būdu, gydant žinduolių bronchinę astmą.

8. Medikamento, apimančio aktyvų junginį loteprednolį ir bent vieną β2 adrenoreceptoriaus agonistą, tokiame pavidale, kuris tinka įvedimui inhaliacijos būdu, gydant žinduolių bronchinę astmą, gavimo būdas, b e s i s k i r i a n t i s tuo, kad loteprednolis ir β2 adrenoreceptoriaus agonistas arba β2 adrenoreceptoriaus agonistai sumaišomi individualiai arba kartu, jei tinkama, kartu su įprastais užpildais arba nešikliais, ir tokiu būdu gautas mišinys paverčiamas tinkama įvedimo forma.

9. Loteprednolio ir bent vieno β2 adrenoreceptoriaus agonisto derinio panaudojimas gamyboje medikamento, skirto vienalaikiam, nuosekliam arba atskiram įvedimui inhaliacijos būdu, gydant žinduolių bronchinę astmą.

---

(51) **Int.Cl.^{7}: A61K 31/70**
A61K 38/21
A61K 47/48
//A61K 38:21
A61K 31:70
(11) **1087778**
(13) T
(96) 99927804.7
(96) 1999 05 29
(97) 2001 04 04
(97) 2005 10 26
(86) PCT/EP1999/003746
(86) 1999 05 29
(87) WO 1999/064016
(87) 1999 12 16
(30) 98110433, 1998 06 08, EP
(72) ZAHM, Friederike, DE
(73) F. HOFFMANN-LA ROCHE AG, 4070 Basel, CH
(74) Marius JAKULIS - JASON, 3, AAA Baltic Service Company, Jasinskio g. 16B, Biurų centras Victoria, LT-01112 Vilnius, LT

(54) PEG-IFN-alfa ir ribavirino panaudojimas lėtinio hepatito C gydymui
Apibrėžties punktai: 2, brėžiniai: 0

(57) 1. PEG-IFN-α2A konjugato, turinčio formulę:

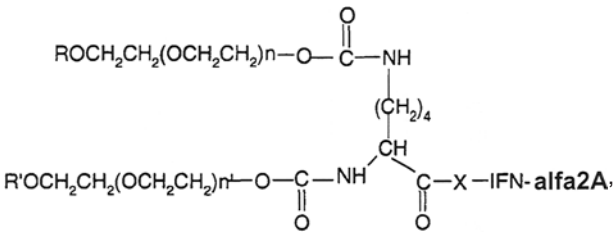

kurioje R ir R' yra metilas, X yra NH, o n ir n' yra atskirai arba kartu arba 420 arba 520, asociacijoje su ribavirinu panaudojimas gamyboje vaisto, skirto lėtinio hepatito C infekcijų gydymui.

2. PEG-IFN-α2A konjugatai, turintys formulę, nurodytą 1 punkte, kartu su ribavirinu, skirti panaudoti terapijoje.

---

(51) **Int.Cl.^{7}: A61K 38/55**
A61K 31/00
A61K 31/4184
A61P 9/04
A61P 9/10
A61P 3/10
(11) **1212081**
(13) T
(96) 00965898.0
(96) 2000 08 25
(97) 2002 06 12
(97) 2005 10 26
(86) PCT/EP2000/008341
(86) 2000 08 25
(87) WO 2001/015673
(87) 2001 03 08
(30) 9903028, 1999 08 27, SE
(72) SCHOELKENS, Bernward, DE
BENDER, Norbert, DE
RANGOONWALA, Badrudin, DE
DAGENAIS, Gilles, CA
GERSTEIN, Hertzel, CA
LJUNGGREN, Anders, SE
YUSUF, Salim, CA
(73) Sanofi-Aventis Deutschland GmbH, 65929 Frankfurt am Main, DE
(74) Reda ŽABOLIENĖ, 7, Gedimino pr. 45-6, LT-01109 Vilnius, LT

(54) Angiotenziną konvertuojančio fermento inhibitorių panaudojimas širdies nepakankamumo prevencijai
Apibrėžties punktai: 5, brėžiniai: 0

(57) 1. Angiotenziną konvertuojančio fermento inhibitoriaus arba jo farmaciškai priimtinos druskos

panaudojimas gamybai vaisto, skirto širdies nepakankamumo (CHF) rizikos prevencijai arba sumažinimui pacientui, prieš tai neturėjusiam CHF, kur pacientas priklauso širdies-kraujagyslių sutrikimų didelės rizikos grupei dėl prieš tai persirgtos išeminės širdies ligos, insulto arba periferinės arterinės ligos ir kur pacientas turi normalų arba žemą kraujo spaudimą.

2. Panaudojimas pagal 1 punktą, kur pacientas yra diabetikas.

3. Panaudojimas pagal 1 – 2 punktus, kur angiotenziną konvertuojančio fermento inhibitorius arba jo farmaciškai priimtina druska yra parinkta iš grupės, susidedančios iš alaceprilio, alatrioprilio, altioprilio kalcio, ankovenino, benazeprilio, benazeprilio hidrochlorido, benazeprilato, benzoilkaptoprilio, kaptoprilio, kaptoprilio cisteino, kaptoprilio gliutationo, ceranaprilio, ceranoprilio, ceronaprilio, cilazaprilio, cilazaprilato, delaprilio, delaprilio dirūgšties, enalaprilio, enalaprilato, enaprilio, epikaptoprilio, foroksimitino, fosfenoprilio, fosenoprilio, natrio fosenoprilio, fosinoprilio, natrio fosinoprilio, fosinoprilato, fosinoprilio rūgšties, glikoprilio, hemorfin-4, idraprilio, imidaprilio, indolaprilio, indolaprilato, libenzaprilio, lisinoprilio, liciumino A, liciumino B, miksanprilio, moeksiprilio, moeksiprilato, moveltiprilio, muraceino A, muraceino B, muraceino C, pentoprilio, perindoprilio, perindoprilato, pivaloprilio, pivoprilio, kvinaprilio, kvinaprilio hidrochlorido, kvinaprilato, ramiprilio, ramiprilato, spiraprilio, spiraprilio hidrochlorido, spiraprilato, spiroprilio, spiroprilio hidrochlorido, temokaprilio, temokaprilio hidrochlorido, teprotido, trandolaprilio, trandolaprilato, utibaprilio, zabiciprilio, zabiaprilato, zofenoprilio ir zofenoprilato.

4. Panaudojimas pagal 3 punktą, kuriame angiotenziną konvertuojančio fermento inhibitorius yra parinktas iš grupės, susidedančios iš ramiprilio, ramiprilato, lisinoprilio, enalaprilio ir enelaprilato.

5. Panaudojimas pagal 3 punktą, kuriame angiotenziną konvertuojančio fermento inhibitorius yra ramiprilis arba ramiprilatas.

---

(51) **Int.Cl.[7]: A61K 47/48**
A61K 31/185
(96) 96907229.7
(96) 1996 03 15
(11) **0814842**
(13) T
(97) 1998 01 07
(97) 2005 10 12
(86) PCT/CA1996/000179
(86) 1996 03 15
(87) WO 1996/028187
(87) 1996 09 19
(30) 403230, 1995 03 15, US
463548, 1995 06 05, US
542997, 1995 10 13, US
(72) KISILEVSKY, Robert, CA
SZAREK, Walter, CA
WEAVER, Donald, CA
(73) QUEEN`S UNIVERSITY AT KINGSTON, Ontario K7L 3N6, CA
(74) Marius JAKULIS - JASON, 3, AAA Baltic Service Company, Jasinskio g. 16B, Biurų centras Victoria, LT-01112 Vilnius, LT

(54) Amiloidozės gydymo būdas
Apibrėžties punktai: 12, brėžiniai: 17

(57) 1. Junginio panaudojimas gamyboje medikamento, skirto amiloidozės arba ligos, kurios metu vyksta amiloido nusėdimas, gydymui arba prevencijai subjekte, kuriam to reikia, kur minėtas junginys yra parinktas iš grupės, susidedančios iš 3-amino-1-propansulfonrūgšties ir farmaciniu požiūriu priimtinų jos druskų.

2. Panaudojimas pagal 1 punktą, kur minėtas junginys turi formulę XXII

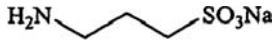

(XXII).

3. Panaudojimas pagal 1 punktą, kur minėtas junginys yra 3-amino-1-propansulfonrūgštis.

4. Panaudojimas pagal bet kurį nkstesnį punktą, kur minėta amiloidozė arba liga, kurios metu vyksta amiloido nusėdimas, yra susiję su baltymu, parinktu iš grupės, susidedančios iš β-amiloido, amiloido A, amiloido (L-grandinės, amiloido λ L-grandinės, Aβ2M, ATTR, išskirto širdies amiloido, AIAPP arba amilino, prieširdžio natrio diuretinio faktoriaus, prokalcitonino, gelsolinas, cistatino C, AapoA-I, AapoA-II, su fibrinogenu susijusio amiloido, su lizocimu susijusio amiloido, AScr ir PrP-27.

5. Panaudojimas pagal bet kurį ankstesnį punktą, kur amiloidozė arba liga, kurios metu vyksta amiloido nusėdimas, yra parinkta iš grupės, susidedančios iš Alchaimerio ligos, Dauno sindromo, paveldimos cerebrinės hemoraginės amiloidozės (olandų), reaktyvios (antrinės) amiloidozės, paveldimos Viduržemio karštligės, paveldimos amiloidinės nefropatijos su urtikarija ir kurtumu (Muckle-Wells sindromas), idiopatinės (pirminės) mielomos arba susijusios su makroglobulinemija, chroniškos hemodializės, paveldimos amiloidinės neuropatijos (portugalų, japonų, švedų), paveldimos amiloidinės kardiomiopatijos (danų), sisteminės senatvinės amiloidozės, subrendusio amžiaus diabeto, insulinomos, izoliuotos prieširdžių amiloidozės, skydliaukės šerdinės karcinomos, paveldimos amiloidozės (suomių), paveldomos cerebrinės hemoragijos su amiloidoze (islandų), paveldimos amiloidinės polineuropatijos (Ajova), pagreitinto pelių senėjimo, kaitulio, Kreicfeldo-Jakobo ligos, Gerstmano-Štrauslerio-Šeinkerio sindromo ir jaučių spongiforminio encefalito.

6. Panaudojimas pagal bet kurį ankstesnį punktą, kur minėtas junginys stabdo amiloido nusėdimą.

7. Panaudojimas pagal bet kurį ankstesnį punktą, kur minėtas junginys sumažina amiloido nuosėdas subjekte, kuriam prasidėjo amiloidozė.

8. Panaudojimas pagal bet kurį ankstesnį punktą, kur minėtas junginys inhibuoja amiloidogeninio baltymo sąveiką su bazinės membranos sudedamąja dalimi.

9. Junginio pagal bet kurį ankstesnį punktą panaudojimas gamyboje medikamento, skirto minėtos amiloidozės arba ligos, kuriai esant subjekte vyksta amiloido nusėdimas, gydymui, kur minėtas junginys yra parinktas iš grupės, susidedančios iš 3-amino-1-propansulfonrūgšties ir farmaciniu požiūriu priimtinų jos druskų.

10. Junginio pagal bet kurį iš 1-8 punktą panaudojimas gamyboje medikamento, skirto minėtos amiloidozės arba ligos, kuriai esant subjekte vyksta amiloido nusėdimas, prevencijai, kur minėtas junginys yra parinktas iš grupės, susidedančios iš 3-amino-1-propansulfonrūgšties ir farmaciniu požiūriu priimtinų jos druskų.

11. Panaudojimas pagal bet kurį ankstesnį punktą, kur minėtas medikamentas yra pritaikytas vartojimui peroraliniu būdu.

12. Panaudojimas pagal bet kurį ankstesnį punktą, kur minėtas medikamentas dar turi farmaciniu požiūriu priimtiną nešiklį.

---

(51) **Int.Cl.^{7}: A61K 51/04** *(11)* **1359943**
(13) T
(96) 02703851.2
(96) 2002 02 15
(97) 2003 11 12
(97) 2005 10 12
(86) PCT/IT2002/000091
(86) 2002 02 15
(87) WO 2002/066075
(87) 2002 08 29
(30) RM20010079, 2001 02 16, IT
(72) PAGANELLI, Giovanni, Inst. Europeo di Oncologia, IT
CHINOL, Marco, Instituto Europeo di Oncologia, IT
GINANNESCHI, Mauro, Dipartimento di Chimica, IT
(73) SIGMA-TAU Industrie Farmaceutiche Riunite S.p.A., 00144 Roma, IT
(74) Reda ŽABOLIENĖ, 7, Gedimino pr. 45-6, LT-01109 Vilnius, LT
(54) Biotino dariniai ir jų junginiai su chelatiniais agentais
Apibrėžties punktai: 9, brėžiniai: 0
(57) 1. Junginys, kurio formulė (I):

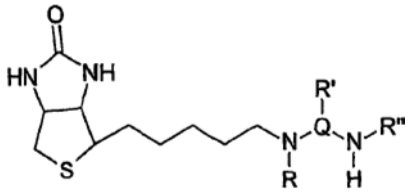

kurioje:
Q yra -$(CH_2)_n$- grupė, kurioje n yra sveikas skaičius nuo 4 iki 12, kur šiuo atveju R' neegzistuoja, arba
Q yra parinktas iš grupės, susidedančios iš -$(CH_2)_a$-CH(R')-$(CH_2)_b$-, kur a ir b nepriklausomai yra sveiki skaičiai nuo 0 iki n, R' yra toks, kaip apibūdinta žemiau arba Q yra cikloheksilas, fenilas, kur šiuo atveju R' yra pakeistas cikloheksilo arba fenilo žiede;
R yra vandenilis arba -Λ, kur –Λ yra makrociklas, kurio formulė (II):

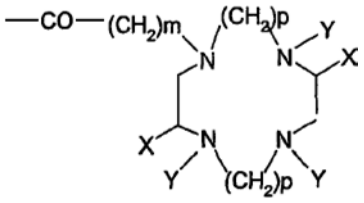

(II)

kur įvairūs Y, kurie gali būti vienodi arba skirtingi, yra parinkti iš grupės, susidedančios iš vandenilio, linijinio arba šakoto C_1-C_4 alkilo, -$(CH_2)_m$-COOH, kur m yra sveikas skaičius nuo 1 iki 3; X yra vandenilis arba -CH_2-U grupė, kur U yra parinktas iš metilo, etilo, p-aminofenilo arba X yra -$(CHW)_o$-Z grupė, kurioje o yra sveikas skaičius nuo 1 iki 5, W yra vandenilis, metilas arba etilas, Z yra heterociklinė grupė su 5 arba 6 nariais, turinčiais vieną arba kelis heteroatomus, parinktus iš O, N-R_1, kur R_1 yra vandenilio atomas arba linijinė arba šakota C_1-C_4 alkilo grupė, ir S; arba Z yra parinktas iš -NH_2, -NH-C(=NH)-NH_2 arba -S-R_2, kur R_2 yra linijinė arba šakota C_1-C_4 alkilo grupė;
p yra sveikas skaičius 2 arba 3,
R' yra parinktas iš grupės, susidedančios iš vandenilio, linijinio arba šakoto C_1-C_4 alkilo, -$(CH_2)_q$-T, kurioje T yra parinktas iš grupės, susidedančios iš S-CH_3, -OH arba -COOH ir
q yra sveikas skaičius 1 arba 2;
R' reikšmės yra tokios pačios kaip ir R su sekančiomis sąlygomis:
jeigu R yra -Λ, R“ yra vandenilis; jeigu R yra vandenilis, R“ yra -Λ arba R ir R“ atitinkamai yra -$(CH_2)_r$-Λ (skirta R), kur r yra sveikas skaičius nuo 4 iki 12, ir -Λ (skirta R“), kur Q yra -$(CH_2)_n$- grupė, kurioje n yra sveikas skaičius nuo 4 iki 12.

2. (I) formulės kompleksinis junginys su radioizotopu, tinkamu panaudoti terapiniams ir/arba diagnostiniams tikslams.

3. Kompleksas pagal 2 punktą, kuriame radioizotopas yra parinktas iš grupės, susidedančios iš Fe-52, Mn-52m, Co-55, Cu-64, Ga-67, Ga-68, Tc-99m, In-111, I-123, I-125, I-131, P-32, Sc-47, Cu-67, Y-90, Pd-109, Ag-111, I-131, Pm-149, Re-186, Re-188, At-211, Bi-212, Bi-213, Rh-105, Sm-153, Lu-177 ir Au-198.

4. Kompleksas pagal 2 ir 3 punktus, kuriame (I) formulės junginyje Q yra -$(CH_2)_n$-, kur n yra sveikas skaičius nuo 4 iki 8, geriau 6, Y yra -CH_2-COOH ir radioizotopas yra Y-90.

5. Farmacinė ir/arba diagnostinė kompozicija, turinti junginį pagal 1 arba 2 punktą mišinyje su tinkamais nešikliais ir/arba užpildais.

6. Junginio pagal 1 arba 2 punktą panaudojimas gamybai vaisto, tinkamo panaudoti auglių gydymui.

7. Farmacinė ir/arba diagnostinė kompozicija, turinti kompleksą pagal vieną iš 2, 3 arba 4 punktų mišinyje su tinkamais nešikliais ir/arba užpildais.

8. Komplekso pagal vieną iš 2, 3 arba 4 punktų panaudojimas gamybai vaisto, kaip priešvėžinio radiofarmacinio preparato.

9. Rinkinys, skirtas auglių radioterapijai arba diagnozavimui, b e s i s k i r i a n t i s tuo, kad mažiausiai vienas iš minėto rinkinio komponentų turi junginį pagal 1 punktą arba 2 punktą.

---

(51) **Int.Cl.^{7}: A61M 5/42** *(11)* **1284767**
(13) T
(96) 01925813.6
(96) 2001 05 14
(97) 2003 02 26
(97) 2005 11 09

(86) PCT/IB2001/000824
(86) 2001 05 14
(87) WO 2001/087389
(87) 2001 11 22
(30) 00810414, 2000 05 15, EP
(72) BERGERON, Luc, CH
BRIOSCHI, Elena, CH
JACQUET, Rémy, CH
MOULIN, Jérome, CH
SOLDINI, Laurent, CH
(73) ARES TRADING S.A., 1170 Aubonne, CH
(74) Marija LENKUTIENĖ, 6, Patentinių paslaugų centras, UAB, J. Basanavičiaus g. 11/1, LT-03108 Vilnius, LT
(54) Įšvirkštimo įtaisas
Apibrėžties punktai: 5, brėžiniai: 5
(57) 1. Įšvirkštimo įtaisas, kurį sudaro
atvira ertmė (2), kurios angą riboja žiedinis apvadas (2a), skirtas uždėti ant gydomo subjekto odos,
įšvirkštimo adata (9), išsikišusi iš ertmės (2) dugno, o jos priekinis galas atitrauktas atgal minėto žiedinio apvado (2a) atžvilgiu,
pirmoji hermetinė kamera (6), apribota paslankios užtvaros (11) pirmosios dalies,
pirmasis įtaisas (13) minėtai paslankios užtvaros (11) pirmajai daliai pastumti, siekiant keisti minėtos pirmosios kameros (6) tūrį,
bent vienas kanalas (7), jungiantis pirmąją hermetinę kamerą (6) su ertme (2),
antroji hermetinė kamera (5) įšvirkščiamam produktui, apribota paslankios užtvaros (10) antrosios dalies,
antrasis įtaisas (12) minėtai paslankios užtvaros (10) antrajai daliai pastumti, siekiant keisti antrosios hermetinės kameros (5) tūrį, ir
kiaurymė (8a), jungianti antrąją hermetinę kamerą (5) su minėta įšvirkštimo adata,
minėtos pirmoji ir antroji hermetinės kameros (6, 5) tęsiasi išilgai cilindrinio korpuso (1), jo viduje,
b e s i s k i r i a n t i s tuo, kad minėta ertmė (2) yra viename cilindrinio korpuso (1) gale, tuo tarpu, kai minėti pirmasis ir antrasis įtaisai (13, 12), skirti minėtų pirmosios ir antrosios hermetinių kamerų (6, 5) paslankių užtvarų (11, 10) minėtų pirmosios ir antrosios dalių pastūmimui minėtų pirmosios ir antrosios hermetinių kamerų (6,5) atžvilgiu, yra prieinami iš minėto cilindrinio korpuso (1) kito galo.

2. Įtaisas pagal apibrėžties 1 punktą, b e s i s k i r i a n t i s tuo, kad minėta pirmoji hermetinė kamera (6) turi žiedinę dalį, apsupančią minėtą antrąją hermetinę kamerą (5).

3. Įtaisas pagal apibrėžties 1 arba 2 punktą, b e s i s k i r i a n t i s tuo, kad jis turi elastinius suspaudimo įtaisus (14), veikiančius paslankios užtvaros (11) minėtą pirmąją dalį, siekiant padidinti minėtos pirmosios kameros (6) tūrį, ir fiksatorius (1a, 13d), skirtus palaikyti paslankios užtvaros (11) minėtą pirmąją dalį tokioje padėtyje, kurioje minėti elastiniai įtaisai yra suspausti ir kuri atitinka minėtos pirmosios kameros (6) minimalų tūrį.

4. Įtaisas pagal apibrėžties 3 punktą, b e s i s k i r i a n t i s tuo, kad minėtieji fiksatoriai (1a, 13d) sudaro vieną dalį tiek su minėtais pirmaisiais įtaisais (13), skirtais pastumti paslankios užtvaros (11) minėtą pirmąją dalį, tiek su minėtu cilindriniu korpusu (1).

5. Įtaisas pagal bet kurį vieną iš apibrėžties 1 – 3 punktų, b e s i s k i r i a n t i s tuo, kad paslankios užtvaros (11, 10) kiekvieną minėtą pirmąją ir antrąją dalį sudaro stūmoklis, slankiojantis atitinkamos kameros (6,5) viduje.

6. Įtaisas pagal bet kurį apibrėžties 1 – 5 punktą, b e s i s k i r i a n t i s tuo, kad žiedinė sienelė (4a) tęsiasi koncentriškai aplink minėtos įšvirkštimo adatos (9) išsikišusiąją minėtos ertmės (2) dugne dalį, maždaug viduryje atstumo tarp dugno ir minėtos įšvirkštimo adatos (9) priekinio galo.

---

(51) **Int.Cl.[7]: A61N 7/02**
A61B 8/00
(11) **1301244**
(13) T
(96) 01950183.2
(96) 2001 07 16
(97) 2003 04 16
(97) 2005 09 14
(86) PCT/SE2001/001626
(86) 2001 07 16
(87) WO 2002/005897
(87) 2002 01 24
(30) 0002678, 2000 07 17, SE
(72) LIDGREN, Lars, Ake, Alvar, SE
(73) Ultrazonix DNT AB, 216 16 Limhamn, SE
(74) Reda ŽABOLIENĖ, 7, Gedimino pr. 45-6, LT-01109 Vilnius, LT
(54) Įtaisas minimaliai invaziniam disko ligos gydymui ultragarsu
Apibrėžties punktai: 17, brėžiniai: 3
(57) 1. Įtaisas minimaliai invaziniam disko ligos gydymui ultragarsu, kuriame yra numatytas mažiausiai vienas terapinis ultragarso keitiklis (2), skirtas paciento (4) disko (5) gydymui, generuojant šiuo terapiniu ultragarso keitikliu (2) ultragarsinį lauką (3), kurio temperatūros židinio (F) vieta yra nustatyta diske (5) jo šildymui, b e s i s k i r i a n t i s tuo,
kad optinis navigacinis įtaisas (20) turi mažiausiai vieną diagnostinę kamerą (21), kuri yra pritaikyta gauti mažiausiai vieną gydymo srities (22), kurios ribose yra gydomas diskas (5), anatominės struktūros (23) nuotrauką ar vaizdą,
kad turi terapinį ultragarso keitiklį (2), skirtą įvedimui pro paciento (4) odą iki kontakto su disku (5),
kad terapinis ultragarso keitiklis (2) savo distaliniame gale (10) turi lanksčią sienelę, pasižyminčia tuo, kad gali būti priderinta prie žiedinės fibrozės (8) paviršiaus;
kad mažiausiai viena šaldymo skysčio (12) šaldymo kamera (11) yra įrengta distaliniame gale (10)
kad mažiausiai vienas ultragarso perdavimo elementas (9) yra įrengtas šaldymo kameros (11) viduje, šaldymo kamera (11) yra patalpinta tarp siųstuvo elemento (9) ir lanksčios sienelės (13),
kad šaldymo kamera (11) su šaldymo skysčiu (12) yra pritaikyta šaldyti ultragarso perdavimo elementą (9) ir audinį, esantį arčiausiai ultragarso siųstuvo (2), ir
kad yra įrengtas mažiausiai vienas temperatūros jutiklis (14), skirtas matuoti disko (5) temperatūrą.

2. Įtaisas pagal 1 punktą, b e s i s k i r i a n t i s tuo, kad optinis navigacinis įtaisas (20) dar turi mažiausiai vieną signalo imtuvą ar signalo siųstuvą (32), kuris

yra pritaikytas siųsti signalus į ir/arba priimti atspindžio ar kitokius signalus iš atskaitos įtaiso (28), kuris turi nustatytą padėtį disko (5) atžvilgiu, ir terapinio ultragarso keitiklio (2) padėties siųstuvų (31, 7) taip, kad gali būti nustatyta jo padėtis šios gydymo srities (22) atžvilgiu.

3. Įtaisas pagal 2 punktą, b e s i s k i r i a n t i s tuo, kad šaldymo skystis (12) cirkuliuoja pro šaldymo kamerą (11).

4. Įtaisas pagal 3 punktą, b e s i s k i r i a n t i s tuo, kad šaldymo skystis (12) yra vanduo.

5. Įtaisas pagal bet kurį ankstesnį punktą, b e s i s k i r i a n t i s tuo, kad turi temperatūros jutiklį (14), kuris skirtas matuoti temperatūrą lanksčios sienelės (13) vidinėje pusėje.

6. Įtaisas pagal 5 punktą, b e s i s k i r i a n t i s tuo, kad temperatūros jutiklis (14) yra prijungtas prie lanksčios sienelės (13) taip, kad jis juda kartu su sienele (13) jos deformavimosi metu, kuomet ši sienelė priglaudžiama prie disko (5).

7. Įtaisas pagal bet kurį 1-6 punktą, b e s i s k i r i a n t i s tuo, kad vamzdis (18) su susieta vidine dalimi yra iš nugaros ir iš šono įterpiamas link disko (5) ir nukreipiamas optinio navigacinio įtaiso (20) pagalba, ir kad ši vidinė dalis po to yra pakeičiama terapiniu ultragarso keitikliu (2).

8. Įtaisas pagal bet kurį 1-7 punktą, b e s i s k i r i a n t i s tuo, kad diagnostinė kamera (21) yra rentgeno spindulių kamera (25).

9. Įtaisas pagal 8 punktą, b e s i s k i r i a n t i s tuo, kad rentgeno spindulių kamera (25) turi kalibravimo įtaisą (26) su markeriais (27), kurie yra pritaikyti nustatyti monitoriuje (24) atvaizduotos paciento (4) disko (5) anatominės struktūros (23) padėtį.

10. Įtaisas pagal 9 punktą, b e s i s k i r i a n t i s tuo, kad monitorius (24) yra skirtas atvaizduoti šios anatominės struktūros (23) rentgenogramas, padarytas rentgeno spindulių kamera (25) iš dviejų skirtingų padėčių.

11. Įtaisas pagal bet kurį 1-7 punktą, b e s i s k i r i a n t i s tuo, kad diagnostikos kamera (21) yra kompiuterizuotas tomografas (CT), kuris yra skirtas pateikti paciento (4) disko (5) anatominės struktūros (23) vaizdus, šie vaizdai yra apdorojami kompiuterio programa, siekiant gauti erdvinius vaizdus monitoriuje (24).

12. Įtaisas pagal bet kurį 1-11 punktą, b e s i s k i r i a n t i s tuo, kad signalo priėmimo ir signalo perdavimo blokas (32) yra skirtas priimti ar siųsti infraraudonos šviesos pavidalo signalus, ir kad šie padėties siųstuvai (7, 31) yra skirti siųsti ar priimti infraraudonos šviesos pavidalo signalus.

13. Įtaisas pagal bet kurį ankstesnį punktą, b e s i s k i r i a n t i s tuo, kad temperatūra šiame terapinio ultragarso keitiklio (2) temperatūros židinyje (F) viršija 45°C.

14. Įtaisas pagal bet kurį ankstesnį punktą, b e s i s k i r i a n t i s tuo, kad kalibravimo įtaisas (26) yra skirtas kalibruoti poveikį, spinduliuojamą terapiniu ultragarso keitikliu (2) šio terapinio ultragarso keitiklio (2) temperatūros židinyje (F), ir/arba šio temperatūros židinio (F) padėtį terapinio ultragarso keitiklio (2) ultragarso perdavimo elemento (9) atžvilgiu.

15. Įtaisas pagal bet kurį 2-14 punktą, b e s i s k i r i a n t i s tuo, kad atskaitos įtaisas (28) yra pritvirtintas prie paciento stuburo slankstelio (29), geriausiai – prie šio slankstelio (29) keterinės ataugos (30).

16. Įtaisas pagal bet kurį 2-15 punktą, b e s i s k i r i a n t i s tuo, kad atskaitos įtaisas (28) turi padėties siųstuvus (31), susidedančius iš metalinių rutulių, geriausiai – tantalo rutulių.

17. Įtaisas pagal 16 punktą, b e s i s k i r i a n t i s tuo, kad optinio navigacinio įtaiso (20) signalo priėmimo ir siuntimo blokas (32) susideda mažiausiai iš vieno rentgeno spindulių įtaiso.

---

(51) **Int.Cl.[7]: B31D 1/02** *(11)* **1339540**
G09F 3/02 *(13)* T
(96) 01961562.4
(96) 2001 09 03
(97) 2003 09 03
(97) 2005 12 21
(86) PCT/SE2001/001858
(86) 2001 09 03
(87) WO 2002/022350
(87) 2002 03 21
(30) 0003271, 2000 09 15, SE
(72) OLSEN, Per, Harald, NO
HAARSTAD, Arnt, Erik, NO
(73) Skanem Oslo AS, 3421 Lierskogen, NO
(74) Tatjana STERLINA, 37, UAB “Intels”, Naugarduko g. 32/2, LT-03225 Vilnius, LT
(54) Sluoksniuota etiketė, be to būdas ir įrenginys jai gaminti
Apibrėžties punktai: 15, brėžiniai: 12
(57) 1. Sluoksniuota etiketė (7), sudaryta iš etiketės pagrindo (4), kuri klijų sluoksniu (5) pritvirtinta prie nuėmimo pluošto (3), lanksto formos priedo (13), produkto arba panašiai, patalpinto ant etiketės pagrindo, kurios priedas yra uždengtas etiketės danga (11), b e s i s k i r i a n t i tuo, kad etiketės pagrindas (4) ir lipus nuėmimo pluoštas (3) yra padaryti iš tos pačios išeities medžiagos (40 41), kaip ir etiketės danga ir lipus nuėmimo pluoštas (9), ir tuo, kad etiketės pagrindas ir etiketės danga tarpusavyje besisiejančia pozicija yra suvesti ant etiketės pagrindo nuėmimo pluošto (3), ir/arba ypatingu apdorojimu, pavyzdžiui, štancavimu, iš išeities medžiagos formuojami atitinkamai etiketės pagrindas ir etiketės danga.

2. Sluoksniuota etiketė pagal 1 punktą, b e s i s k i r i a n t i tuo, kad etiketės dangos (11) klijų sluoksnis (10 ir 5 atitinkamai) ir etiketės pagrindas (4) atitinkamai išilgine nuimamo pluošto (3,9) kryptimi praleidžia nenutrūkstamą laisvai besitęsiančią klijų juostą (25) žemiau minėtos etiketės viršutinio krašto ploto ir atidarymo įkarpa (27), išdėstyta viename etiketės dangos (11) viršutinio kampo plote (26).

3. Sluoksniuota etiketė pagal 1 punktą, b e s i s k i r i a n t i tuo, kad po vieno etiketės dangos kampo plotu (26) ir geriausiai taip pat po etiketės pagrindu yra išdėstytas langas (28), kuris apima skaidrią

etiketės plėvelę, pagamintą taip, kad per etiketės dangą būtų galima matyti priedą (13) ir/arba etiketės pagrindą.

4. Sluoksniuota etiketė pagal bet kurį iš 1-3 punktų, b e s i s k i r i a n t i tuo, kad etiketės pagrindo (4) vienas galas (29) paprastai, priekinis galas, yra gaunamas dėl pagrindo konstrukcijos su nusidriekusia dalimi (30), kuri iš dalies uždengia etiketės dangos galo (32) šiame plote nusidriekusią dalį (31), kurio nusidriekusios dalys, kurios prilimpa viena prie kitos etiketės dangos klijų sluoksniais (10), turi tokią formą, kad būtų galima nuimti štancavimu ir geriausiai apima besitęsiančio likutinio pluošto (18) dalį, ir tuo, kad minėtos etiketės pagrindo galo (29) likutinė dalis neprilimpa prie etiketės dangos (11) ir formuoja lauką (33), skirtą teksto pritaikymui arba panašiai.

5. Sluoksniuotos etiketės (7) gamybos būdas pagal bet kurį iš 1-4 punktų, kur etikečių pagrindas (4) klijų sluoksniu (5) yra pritvirtintas prie nuėmimo pluošto (3) ir priedai (13) turi lanksto formą, gaminiai arba panašūs yra išdėstyti ant etikečių pagrindo viršaus ir etiketės dangos (11) dengia priedus, b e s i s k i - r i a n t i s tuo, kad nuėmimo pluoštas (40) su etiketėmis (41) yra naudojamas dviem panašioms funkcijoms, kaip išeities medžiaga nuėmimo pluoštui (3) su etikečių pagrindu (4) ir nuėmimo pluoštui (9) su etikečių pagrindu (11), ir tuo kad etikečių pagrindas ir etikečių danga tarpusavyje besisiejančia pozicija yra suvesti ant etiketės pagrindo nuėmimo pluošto (3), ir/arba ypatingu apdorojimu, pavyzdžiui, štancavimu, iš išeities medžiagos gaunami atitinkamai etikečių pagrindas ir etikečių danga.

6. Būdas pagal 5 punktą, b e s i s k i r i a n t i s tuo, kad etikečių pagrindas (4) ir/arba etikečių danga (11) yra priklausomi nuo ypatingo apdorojimo, ypač kai yra iš dalies arba ištisai štancuojami, prieš tai jie kartu suvedami, ir/arba tuo, kad etikečių pagrindas ir etikečių danga, kurie prieš tai buvo kartu suvesti, yra veikiami ypatingu apdorojimu, ypač yra štancuojami iš dalies ir pabaigoje, po to, kai jie buvo kartu suvesti, ir/arba tuo, kad štancavimas ir/arba kitas ypatingas etikečių dangos ir/arba etikečių pagrindo apdorojimas yra vykdomas iš dalies arba ištisai, prieš srovę arba pasroviui, pradžios ritinėliais (2 ir 8 atitinkamai) etikečių pagrindui ir etikečių dangai, atitinkamai, vėliau, pavyzdžiui, tarp minėtų ritinėlių ir atitinkamų taikomų įrenginių (15 ir 12 atitinkamai) ir/arba tuo, kad etiketes medžiaga, atskirta štancuojant, yra pašalinama kaip pluošto likutis (18), kuris yra suvyniojamas ant ritinėlio (19), ypač per kreipiantįjį ritinėlį (19').

7. Būdas pagal 5 arba 6 punktą, b e s i s k i r i a n - t i s tuo, kad etikečių pagrindas (4) ir etikečių danga (11) ir medžiagos atitinkamai, ypač juostos pluoštai (41), kurie apima tokias etiketes, yra spausdinami pagal ir atitinkamai tuo pačiu spausdinimo būdu ir geriausiai tuo pačiu spausdinimo įrenginiu, kad užtikrintų visišką ir radikalų tapatumą, ypač dėl etikečių pėdsakų (20 ir 21 atitinkamai) ir yra kontroliuojami ir baigiami, naudojant du atskirus ritinėlius (2 ir 8 atitinkamai), kurie apima etikečių pagrindą (4) ant nuimamo pluošto (3) ir etikečių dangą (11) atitinkamai ant nuimamo pluošto (9).

8. Būdas pagal bet kurį 5 – 7 punktą, b e s i s k i - r i a n t i s tuo, kad geriau keletas etikečių pagrindų, priedų ir etikečių dangų yra išdėstytos skersine kryptimi ant atitinkamų nuėmimo pluoštų, tuo, kad atitinkamų komponenčių labiausiai nutolusių egzempliorių dalys yra numatytos skersine kryptimi virš manomo kampo ribos ir yra pašalinamos štancuojant štancavimo įrenginio (17) priemonėmis, taip gaunant nepertraukiamą besivyniojantį likutinį pluoštą, ir tuo, kad priedai (13), galimas daiktas atsikišę atsikišimo ploto viduje, yra laikinai pritvirtinti ant etikečių pagrindo (4) štancuojamos dalies ir/arba ant etikečių pagrindo nuėmimo pluošto (3), pavyzdžiui, klijų taškais (24).

9. Būdas pagal bet kurį 5-8 punktą, b e s i s k i - r i a n t i s tuo, kad etikečių dangos ir etikečių pagrindo užpakalinės pusės yra padengtos klijų sluoksniu (10 ir 5 atitinkamai), tiesioginis laisvas klijų ruožas (25) etikečių ir pluošto išilgine kryptimi yra atitinkamai paliktas ant etikečių, tinkamai ryšyje su etikečių viršutiniu kraštu, ir turi pailginimą žemiau atidarymo įkarpos (27), verčiau išdėstytą kampo plote (26), skirtą pašalinti ypač etiketės dangą nuo etiketės pagrindo, ir/arba tuo, kad vienas iš kelių langelių (28) yra palikti mažiausiai ant etiketės dangos (11) tam, kad būtų sudarytos sąlygos stebėti informaciją nuo etiketės pagrindo ir/arba priedą per etiketės dangą.

10. Būdas pagal bet kurį 5-9 punktą, b e s i s k i - r i a n t i s tuo, kad vienas iš etiketės pagrindo (4) galų (29), dažnai priekinis galas perdavimo kryptimi, yra numatytas su išplėsta dalimi (30), kuri yra šio ploto ribose dalinai uždengta etikečių dangos (11) galų (32) išplėsta dalimi (31), be to, greta viena kitos išdėstytos dalys yra pašalinamos štancuojant, kai gaunamas besivyniojantis likutinis pluoštas (18) ir išilgine kryptimi tarp baigtų etikečių (7) gaunami atstumai (42), ir tuo, kad minėtų etiketės pagrindo galų (29) likutis yra paliktas laisvas nuo etikečių dangos (11) tam, kad būtų suformuoti laukai (33), ant kurių yra pritaikomas tekstas arba panašiai.

11. Įrenginys (1), pritaikytas įgyvendinti būdą pagal bet kurį 5-10 punktą, kur nuėmimo pluoštas (3), pritaikytas naudoti, ant kurio klijų sluoksniu (5) yra pritvirtintas etikečių pagrindas (4), taip pat nuėmimo pluoštas (9), ant kurio klijų sluoksniu (10) pritvirtintos etikečių dangos (11), priedų (13) tiekimas (14) taip pat numatytas lankstų formos, gaminių ir panašiai, b e s i s k i r i a n t i s tuo, kad jis apima atskyrimo priderinimo ir pritaikymo įtaisą (15), skirtą atskirtiems priedams taip pat ritiniams (8, 16), ir atskyrimo ir pritaikymo įtaisą (12), pritaikytą etikečių dangą (11) atskirti nuo tinkamo nuėmimo pluošto (9) ir perduoti ją į aukščiau minėtą nuėmimo pluoštą su etikečių pagrindu ir priedais, ir tuo, kad vienodas (nekintantis) nuėmimo pluoštas (40) su nekintančiomis etiketėmis (41) dviems skirtingoms funkcijoms yra naudojami kaip išeities medžiaga dviem nuėmimo pluoštams (3, 9) ir dviem etikečių rūšims (4, 11), ir tuo, kad etikečių pagrindas (4) ir etikečių danga (11) yra pritaikytos suvesti kartu ant etikečių pagrindo nuėmimo sluoksnio (3) tarpusavyje besisiejančia pozicija ir/arba forma, kuri buvo paveikta ypatingu apdorojimu, pavyzdžiui, štancavimu, tam, kad veiktų etikečių pagrindas ir etikečių danga su toli siekiančiu

garantuotu derinimu, ypač dėl jų ženklų (20 ir 21 atitinkamai) ant pagamintų sluoksniuotų etikečių (7).

12. Įrenginys pagal 11 punktą, b e s i s k i r i a n t i s tuo, kad sudarytas iš ritinėlio (2), kaipo tokio, turinčio nepertraukiamą nuėmimo pluoštą (3), ant kurio yra pritaikytas etiketės pagrindas (4) su klijų sluoksniu (5), aktyviu nuėmimo pluošto atžvilgiu, ir kuris veda į ritinėlį (6) su išbaigtomis etiketėmis (7), taip pat tuo, kad sudarytas iš ritinėlio (8) su nepertraukiamu nuėmimo pluoštu (9), ant kurio yra išdėstyta etikečių danga (11), turinti klijų sluoksnį (10), aktyvų anksčiau minėto pluošto atžvilgiu, ir kuris per atskyrimo ir pritaikymo įtaisą (12) vedamas į anksčiau minėtą nuėmimo pluoštą (3) tokiu būdu, kad etikečių danga (11) yra išlaisvinama nuo jų nuėmimo pluošto ir užbaigiama ant etikečių pagrindo (4) viršaus, o priedai (13) yra įjungti, kuris yra pritaikytas driektis link etikečių pagrindo (4) iš tiekimo (14) per atskyrimo ir pritaikymo įtaisą (15), žinomą kaipo tokį, ir tuo, kad klijų sluoksnis (10) ir etikečių danga yra pritaikyti iš esmės veikti priedus, bet taip pat pritvirtinti tiesiog prie etikečių pagrindo priešais ir už priedų, žiūrint anksčiau minėto pluošto (3) kryptimi ir, galimas daiktas, pluošto skersine kryptimi į priedų išorę, ir tuo, kad priedų viršutinis lakštas ar panašiai geriausiai yra šiek tiek ilgesnis negu apatiniai lakštai ar panašiai, pastarasis įprastai niekada negali kontaktuoti su etikečių dangos (11) klijų sluoksniu (10), ir tuščiaeigis nuėmimo pluoštas (9), pritaikytas vėliau suvynioti ant ritinėlio (16).

13. Įrenginys pagal 11 arba 12 punktą, b e s i s k i r i a n t i s tuo, kad štancavimo įrenginys (17), žinomas kaipo toks, yra patalpintas tarp įtaiso (12) etikečių dangos (11) atskyrimui ir pritaikymui ir ritinėlio (6) su išbaigtomis etiketėmis (7), štancavimo įrenginys pritaikytas štancuoti etiketes tam, kad išgautų išbaigtas etiketes ir formuotų nepertraukiamą likutinį pluoštą (18), kuris bus suvyniotas ant ritinėlio (19) per kreipiantįjį ritinėlį (19').

14. Įrenginys pagal bet kurį iš 11-13 punktų, b e s i s k i r i a n t i s tuo, kad keletas, pavyzdžiui, keturi etikečių pagrindai, priedai ir etikečių dangos yra pritaikyti išdėstymui atitinkamų pluoštų skersine kryptimi, ir tuo, kad tokiame ryšyje ir visose atitinkamai trijų komponentų atokiausių pavyzdžių dalyse išsikiša skersine kryptimi virš menamo ribinio krašto skersine kryptimi ir yra pritaikyti nuimti naudojant minėto štancavimo įrenginio priemones štancuojant, tuo, kad, galimas daiktas, štancuojama dalis yra numatyta tarp etikečių, išdėstytų greta viena kitų skersine kryptimi, tuo, kad tam tikru atžvilgiu ir esant ištisinei štancavimo daliai išilgine pluošto kryptimi, yra gaunamas besivyniojantis likutinis pluoštas (18), tuo, kad priedų dalis (23), kuri išsikiša skersine kryptimi virš išorinio menamo etiketės krašto (22), yra tinkamai numatyta su mažais klijų taškais (24) ant tos pusės, kuri atsukta į etiketės pagrindą, tam, kad priedas būtų laikinai pritvirtintas prie etiketės pagrindo.

15. Įrenginys pagal bet kurį iš 11-14 punktų, b e s i s k i r i a n t i s tuo, kad įrenginys yra pritaikytas paruošti etikečių užpakalinę pusę su klijų sluoksniu (10 ir 5 atitinkamai), paliekant išilgine pluošto kryptimi tiesioginę laisvą klijų juostą (25), tinkamą susijungti su etikečių viršutiniu kraštu, tuo, kad minėtas viršutinis kraštas viename iš kampo plotų (26) yra numatytas su atidarymo įkarpa (27), ir tuo, kad minėtas kampo plotas yra pritaikytas išsikišti išilgine kryptimi, iš esmės virš priedų, kaip etikečių dangos dalis, kuri yra išdėstyta žemiau šio kampo ploto ir tinkamai padarytas iš permatomos plėvelės ir tarnauja kaip langas (28), per kurį galima matyti priedus ir/arba etiketes, ir/arba tuo, kad vienas iš etiketės pagrindo galų (29), dažniausiai užpakalinis, pluoštų perdavimo kryptimi yra pritaikytas būti aprūpintu išplėsta dalimi (30), yra pritaikytas šio ploto viduje būti iš dalies uždengtu etiketės dangos galo (32) išplėsta dalimi (31), tuo, kad priemonės gali štancavimu nuimti tas dalis, kurios iš dalies uždengia vienos kitas, ir jos suteikia naują formą likutiniam pluoštui (18) ir išgauna automatiškai pasiekiamą atstumą (42) tarp baigtų etikečių išilgine pluoštų kryptimi, taip pat tuo, kad etiketės pagrindo galo (29) likusi dalis, kuri tokiu būdu nėra prikabinta prie etiketės dangos, yra skirta formuoti lauką (33), ant kurio gali būti pritaikytas tekstas ar panašiai.

(51) **Int.Cl.[7]: C07C215/56** *(11)* **1098870**
C07D295/088 *(13)* T
C07D295/205
C07D403/04
C07D491/052
C07C215/44
C07C211/49
C07D471/00
C07D233/94
C07D213/86
C07H 17/08
C07D473/18
C07D241/24
A61K 31/33
A61K 31/135
(96) 99938300.3
(96) 1999 07 20
(97) 2001 05 16
(97) 2005 10 26
(86) PCT/EP1999/005171
(86) 1999 07 20
(87) WO 2000/006531
(87) 2000 02 10
(30) MI981743, 1998 07 28, IT
(72) DEL SOLDATO, Piero, IT
(73) NICOX S.A., 06906 Sophia Antipolis, FR
(74) Tatjana STERLINA, 37, UAB “Intels”, Naugarduko g. 32/2, LT-03225 Vilnius, LT
(54) Cetirizino nitrato druska
Apibrėžties punktai: 10, brėžiniai: 0
(57) 1. Cetirizino nitrato druska, turinčio (II) formulę

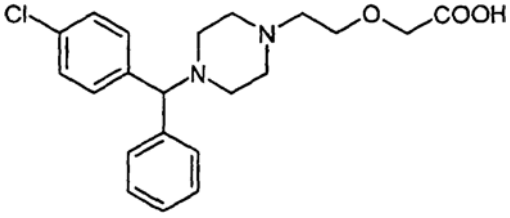

ir jo enantiomerai, raceminės druskos.

2. Nitrato druska pagal 1 punktą, kuriame minėtojo junginio druska turi mažiausiai vieną molį nitrato jono/moliui junginio.

3. Farmacinė kompozicija, apimanti junginį pagal 1 punktą ir farmaciniu požiūriu priimtiną užpildą.

4. Nitrato druska pagal 1 punktą, skirta panaudoti kaip vaistą.

5. Nitrato druskos pagal 1 punktą panaudojimas gamybai vaisto, skirto kvėpavimo sistemos patologijų gydymui.

6. Nitrato druskos pagal 1 punktą panaudojimas gamybai vaisto, skirto alergijų gydymui.

7. Nitrato druskos pagal 1 punktą panaudojimas gamybai vaisto, skirto astmos gydymui.

8. Farmacinė kompozicija pagal 3 punktą, kuriame kompozicija yra vaisto formoje, kuri gali būti vartojama nesisteminiam vaisto įvedimui.

9. Farmacinė kompozicija pagal 3 punktą, kuriame kompozicija yra vaisto formoje, kuri gali būti vartojama kaip aerozolis.

10. Farmacinė kompozicija pagal 3 punktą, kuriame kompozicija yra vietinio vartojimo formoje.

(51) **Int.Cl.[7]: C07C323/58**
C07C323/61
A61K 31/198
A61P 25/00
(11) **1317426**
(13) T
(96) 01983480.3
(96) 2001 09 11
(97) 2003 06 11
(97) 2005 11 16
(86) PCT/EP2001/010488
(86) 2001 09 11
(87) WO 2002/022568
(87) 2002 03 21
(30) 10045831, 2000 09 14, DE
10049484, 2000 09 29, DE
(72) CHIZH, Boris, GB
GERLACH, Matthias, DE
HAURAND, Michael, DE
PÜTZ, Claudia, DE
GAUBE, Gero, DE
ENDERS, D., DE
(73) Grünenthal GmbH, 52078 Aachen, DE
(74) Liudmila GERASIMOVIČ, 9, IĮ “Liudmila Gerasimovič, Patentinis patikėtinis”, Vingrių g. 13-42, LT-01141 Vilnius, LT
(54) Beta-tioaminorūgštys
Apibrėžties punktai: 25, brėžiniai: 0
(57) 1. β-tio-α-aminorūgšties bendros formulės I

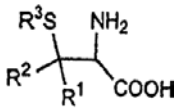

1

kurioje
R^1 ir R^2 kiekvienu atveju yra pasirinkti nepriklausomai vienas nuo kito iš H; $C_{1–10}$-alkilo, kuris yra išsišakojęs arba neišsišakojęs, prisotintas arba neprisotintas, neturintis pakaitų arba turintis vieną arba daug pakaitų; benzilo, arilo, $C_{3–8}$-cikloalkilo arba heteroarilo, kiekvienu atveju neturinčio pakaitų arba turinčio vieną arba daug pakaitų; arba
R^1 ir R^2 kartu sudaro $(CH_2)_{3–6}$ žiedą, prisotintą arba neprisotintą, turintį pakaitų arba neturintį pakaitų, kuriame 0-2 C atomai gali būti pakeisti S, O arba NR^4; kur R^4 yra pasirinktas iš H; $C_{1–10}$-alkilo, kuris yra prisotintas arba neprisotintas, išsišakojęs arba neišsišakojęs, turintis vieną arba daug pakaitų arba neturintis pakaitų;
R^3 yra pasirinktas iš H; $C_{1–10}$-alkilo, kuris yra prisotintas arba neprisotintas, išsišakojęs arba neišsišakojęs, turintis vieną arba daug pakaitų arba neturintis pakaitų;
$C_{3–8}$-cikloalkilo kuris yra prisotintas arba neprisotintas, neturintis pakaitų arba turintis vieną arba daug pakaitų, arilo arba heteroarilo, kiekvienu atveju neturinčio pakaitų arba turinčio vieną arba daug pakaitų; arba arilo, $C_{3–8}$-cikloalkilo arba heteroarilo, prijungto per prisotintą arba neprisotintą $C_{1–3}$-alkilą ir kiekvienu atveju neturinčio pakaitų arba turinčio vieną arba daug pakaitų;
jų racematų, enantiomerų, diastereomerų, ypatingai jų enantiomerų arba diastereomerų mišinių arba atskiro enantiomero arba diastereomero formoje; jų fiziologiškai suderinamų rūgštinių ir bazinių druskų ir/arba druskų su katijonais ir/arba bazėmis arba su anijonais ir/arba rūgštimis formoje arba laisvų rūgščių arba bazių formoje;
išskyrus junginius, kuriuose R^1, R^2 ir R^3 tuo pačiu metu yra H, arba R^1 ir R^2 tuo pačiu metu yra CH_3 ir R^3 yra vandenilis,
panaudojimas gaminant vaistą, skirtą skausmo gydymui, ypatingai neuropatinio, chroniško arba ūmaus skausmo, epilepsijos ir/arba migrenos gydymui, arba
gaminant vaistą, skirtą hiperalgezijos ir alodinijos, ypač terminės hiperalgezijos, mechaninės hiperalgezijos ir alodinijos, ir šalčio sukeltos alodinijos, arba uždegiminio arba pooperacinio skausmo gydymui,
arba
gaminant vaistą, skirtą karščio bangų, pomenopauzinių simptomų, amiotropinės lateralinės sklerozės (ALS), simpatinės refleksinės distrofijos (RSD), spastinio paralyžiaus, neramių kojų sindromo, įgyto nistagmo, psichinių arba neuropatologinių sutrikimų tokių kaip bipoliariniai sutrikimai, baimė, panikos priepuolių, nuotaikos pasikeitimų, maniakinės elgsenos, depresijos, maniakinės-depresinės elgsenos; skausmingos diabetinės neuropatijos, išsėtinės sklerozės arba Parkinsono ligos simptomų ir skausmo, neurodegeneratyvinių sutrikimų, tokių kaip Alcheimerio ligos, Huntingtono ligos, Parkinsono ligos ir epilepsijos; skrandžio ir žarnyno pakitimų, eritromelalginio arba popoliomelitinio skausmo, trigeminės arba poherpinės neuralgijos gydymui; arba skirtą naudoti kaip antikonvulsantą, analgetiką arba anksiolitiką.

2. Panaudojimas pagal 1 punktą, b e s i s k i r i a n t i s tuo, kad yra naudojama tioaminorūgštis formulės I, kur R^1 ir R^2 kiekvienu atveju yra pasirinkti nepriklausomai vienas nuo kito iš $C_{1–10}$-alkilo, kuris yra išsišakojęs arba neišsišakojęs, prisotintas arba neprisotintas, neturintis pakaitų arba turintis vieną

arba daug pakaitų; benzilo, arilo, C_{3-8}-cikloalkilo arba heteroarilo, kiekvienu atveju neturinčio pakaitų arba turinčio vieną arba daug pakaitų,
arba
R^1 ir R^2 kartu sudaro $(CH_2)_{3-6}$ žiedą, kuris yra prisotintas arba neprisotintas, turi pakaitų arba neturi pakaitų, kuriame 0-2 C atomai gali būti pakeisti S, O arba NR^4.

3. Panaudojimas pagal 1 arba 2 punktą, b e s i s k i r i a n t i s tuo, kad yra naudojama tioaminorūgštis formulės I, kur
R^1 ir R^2 kiekvienu atveju yra pasirinkti nepriklausomai vienas nuo kito iš H; C_{1-10}-alkilo, kuris yra išsišakojęs arba neišsišakojęs, prisotintas arba neprisotintas, neturintis pakaitų arba turintis vieną arba daug pakaitų; iš fenilo arba tiofenilo, kiekvienu atveju neturinčio pakaitų arba turinčio vieną arba daug pakaitų; arba iš C_{3-8}-cikloalkilo, kuris neturi pakaitų arba turi pakaitų,
arba
R^1 ir R^2 kartu sudaro $(CH_2)_{3-6}$ žiedą, kuris turi pakaitų arba neturi pakaitų, kuriame 0-1 C atomas gali būti pakeistas S, O arba NR^4.

4. Panaudojimas pagal 3 punktą, b e s i s k i r i a n t i s tuo, kad yra naudojama tioaminorūgštis formulės I, kur
vienas iš radikalų R^1 ir R^2 žymi C_{1-2}-alkilą, kuris neturi pakaitų arba turi vieną arba daug pakaitų; arba žymi fenilą, tiofenilą, kiekvienu atveju neturintį pakaitų arba turintį vieną pakaitą; arba žymi C_{3-8}-cikloalkilą, kuris neturi pakaitų arba turi vieną pakaitą; ir kitas iš radikalų R^1 ir R^2 žymi C_{2-10}-alkilą, kuris yra išsišakojęs arba neišsišakojęs, prisotintas arba neprisotintas, neturintis pakaitų arba turintis vieną arba daug pakaitų; arba žymi fenilą arba tiofenilą, kiekvienu atveju neturintį pakaitų arba turintį vieną pakaitą; arba žymi C_{3-8}-cikloalkilą, kuris kiekvienu atveju neturi pakaitų arba turi vieną pakaitą,
arba
R^1 ir R^2 kartu sudaro ciklopropilą, ciklobutilą, ciklopentilą, cikloheksilą arba cikloheptilą kiekvienu atveju neturintį pakaitų arba turintį vieną pakaitą, kuriame C atomas žiede nebūtinai pakeistas S.

5. Panaudojimas pagal 3 arba 4 punktą, b e s i s k i r i a n t i s tuo, kad yra naudojama tioaminorūgštis formulės I, kur
R^1 ir R^2 kiekvienu atveju nepriklausomai vienas nuo kito yra pasirinkti iš H, C_{1-10}-alkilo, kuris yra išsišakojęs arba neišsišakojęs, prisotintas arba neprisotintas, neturintis pakaitų arba turintis vieną arba daug pakaitų; iš fenilo arba tiofenilo, kiekvienu atveju neturinčio pakaitų arba turinčio vieną arba daug pakaitų iš OCH_3, CH_3, OH, SH, CF_3, F, Cl, Br arba I; arba iš C_{3-8}-cikloalkilo, kuris neturi pakaitų arba turi pakaitų;
arba
vienas iš radikalų R^1 ir R^2 žymi metilą arba etilą; arba žymi fenilą, tiofenilą, kiekvienu atveju neturintį pakaitų arba turintį vieną pakaitą iš OCH_3, CH_3, OH, SH, CF_3, F, Cl, Br arba I; arba žymi C_{3-8}-cikloalkilą, kuris yra neturintis pakaitų arba turintis vieną pakaitą; ir kitas iš radikalų R^1 ir R^2 žymi etilą, n-propilą, izopropilą, n-butilą, izobutilą, tretbutilą, pentilą, heksilą, heptilą arba oktilą, kuris yra išsišakojęs arba neišsišakojęs, prisotintas arba neprisotintas, neturintis pakaitų arba turintis vieną arba daug pakaitų; arba žymi fenilą arba tiofenilą, kiekvienu atveju neturintį pakaitų arba turintį vieną pakaitą iš OCH_3, CH_3, OH, SH, CF_3, F, Cl, Br arba I; arba žymi ciklopropilą, ciklobutilą, ciklopentilą, cikloheksilą arba cikloheptilą;
arba
R^1 ir R^2 kartu sudaro ciklopropilą, ciklobutilą arba ciklopentilą, kuriame C atomas žiede nebūtinai pakeistas S.

6. Panaudojimas pagal vieną iš 1-5 punktų, b e s i s k i r i a n t i s tuo, kad yra naudojama tioaminorūgštis formulės I, kurioje
R^3 yra pasirinktas iš H, C_{1-6}-alkilo, kuris yra prisotintas arba neprisotintas, išsišakojęs arba neišsišakojęs, turintis vieną arba daug pakaitų arba neturintis pakaitų; fenilo arba tiofenilo, kuris neturi pakaitų arba turi vieną pakaitą; arba fenilo prijungto per prisotintą CH_3, kuris neturi pakaitų arba turi vieną pakaitą.

7. Panaudojimas pagal 6 punktą, b e s i s k i r i a n t i s tuo, kad yra naudojama tioaminorūgštis formulės I, kurioje
R^3 yra pasirinktas iš C_{1-6}-alkilo, kuris yra prisotintas, neišsišakojęs ir neturintis pakaitų; fenilo arba tiofenilo, kuris turi vieną pakaitą iš OCH_3, CH_3, OH, SH, CF_3, F, Cl, Br arba I; arba fenilo, prijungto per prisotintą CH_3, kuris turi vieną pakaitą iš OCH_3, CH_3, OH, SH, CF_3, F, Cl, Br arba I.

8. Panaudojimas pagal 7 punktą, b e s i s k i r i a n t i s tuo, kad yra naudojama tioaminorūgštis formulės I, kurioje
R^3 yra pasirinktas iš metilo, etilo, propilo, n-propilo, izopropilo, butilo, n-butilo, izobutilo, tretbutilo, pentilo arba heksilo.

9. Panaudojimas pagal bet kurį vieną iš 1-8 punktų, b e s i s k i r i a n t i s tuo, kad tioamino rūgštis formulės I yra naudojama, taikant tokias sąlygas:
jei vienas iš R^1 arba R^2 yra vandenilis ir R^3 yra benzilas arba H, tai kitas iš R^1 arba R^2 negali būti fenilas,
jei R^1 ir R^2 kartu sudaro ciklopentilą, R^3 negali būti H,
jei vienas iš R^1 arba R^2 yra vandenilis ir kitas iš R^1 arba R^2 yra fenilas, tai R^3 negali būti turintis pakaitų arba neturintis pakaitų benzilas,
jei vienas iš R^1 arba R^2 yra vandenilis ir kitas iš R^1 arba R^2 yra metilas, tai R^3 negali būti H.

10. Panaudojimas pagal vieną iš 1-9 punktų, b e s i s k i r i a n t i s tuo, kad yra naudojama tioaminorūgštis, pasirinkta iš tokios grupės:
2-amino-3-merkapto-3-metilpentano rūgštis,
2-amino-3-merkapto-3-metilheksano rūgštis,
2-amino-3-merkapto-3-metilheheptano rūgštis,
2-amino-3-merkapto-3-metiloktano rūgštis,
2-amino-3-merkapto-3-metilnonano rūgštis,
2-amino-3-merkapto-3-metildekano rūgštis,
2-amino-3-etil-3-merkaptopentano rūgštis,
amino-(1-merkaptociklopentil)acto rūgštis,
amino-3-etil-3-merkaptoheksano rūgštis,
2-amino-3-merkapto-3-metildekano rūgštis,
2-amino-3-merkapto-3-metilnonano rūgštis,
2-amino-3-merkapto-3-metiloktano rūgštis,
2-amino-3-etilsulfanil-3-metiloktano rūgštis,
2-amino-3-benzilsulfanil-3-metiloktano rūgštis,

2-amino-3-merkapto-3-propil-3-heksano rūgštis,
amino-(1-merkaptocikloheptil)acto rūgštis,
2-amino-3-merkapto-3-propil-3-heksano rūgštis,
amino-(1-merkaptocikloheptil)acto rūgštis,
2-amino-3-etilsulfanil-3-metilnonano rūgštis,
2-amino-3-metil-3-propilsulfanilnonano rūgštis,
2-amino-3-heksilsulfanil-3-metilnonano rūgštis,
2-amino-3-benzilsulfanil-3-metilnonano rūgštis,
2-amino-3-benzilsulfanil-3-metildekano rūgštis,
2-amino-3-etilsulfanil-3-metildekano rūgštis,
2-amino-3-ciklopropil-3-(4-fluorfenil)-3-merkapto-propano rūgštis,
2-amino-3-ciklopropil-3-merkaptobutano rūgštis,
2-amino-3-ciklobutil-3-merkaptobutano rūgštis,
2-amino-3-cikloheksil-3-merkaptobutano rūgštis,
2-amino-3-merkapto-3-tiofen-2-il-butano rūgštis,
2-amino-3-etil-3-merkaptoheptano rūgštis,
amino-(1- merkaptocikloheksil)-etano rūgštis,
amino-(1- merkapto-3-metilcikloheksil)-etano rūgštis,
amino-(1- merkapto-2-metilcikloheksil)-etano rūgštis,
amino-(1- merkapto-4-metilcikloheksil)-etano rūgštis,
amino-(4- merkaptotetrahidrotiopiran-4-il)-etano rūgštis,
2-amino-3-merkapto-3,4-dimetilpentano rūgštis,
2-amino-3-merkapto-3,4-dimetilheksano rūgštis,
jų racematų, enantiomerų, diastereomerų, ypatingai jų enantiomerų arba diastereomerų mišinių arba atskiro enantiomero arba diastereomero formoje; jų fiziologiniu požiūriu suderinamų rūgštinių ir bazinių druskų arba druskų su katijonais ir/arba bazėmis arba su anijonais arba rūgštimis formoje arba laisvų rūgščių arba bazių formoje.

11. Panaudojimas pagal 10 punktą, b e s i s k i r i a n t i s tuo, kad junginiai yra hidrochlorido formoje.

12. Panaudojimas pagal bet kurį vieną iš 1-11 punktų, b e s i s k i r i a n t i s tuo, kad mažiausiai viena naudojama tioamino rūgšties yra gryno diastereomero ir/arba enantiomero, racemato arba diastereomerų ir/arba enantiomerų neekvimolinio arba ekvimolinio mišinio pavidalu.

13. β-tio-α-aminorūgšties bendros formulės I

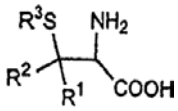

1

kurioje
vienas iš radikalų R^1 ir R^2 žymi $C_{1–6}$-alkilą, kuris yra prisotintas arba neprisotintas, išsišakojęs arba neišsišakojęs, turintis vieną arba daug pakaitų arba neturintis pakaitų; ir kitas iš radikalų R^1 ir R^2 žymi $C_{3–10}$-alkilą, kuris yra prisotintas arba neprisotintas, išsišakojęs arba neišsišakojęs, turintis vieną arba daug pakaitų arba neturintis pakaitų iš F, Cl, Br, I, NH_2, SH arba OH; arba žymi fenilą, tiofenilą arba $C_{3–8}$-cikloalkilą, kiekvienu atveju neturintį pakaitų arba turintį vieną arba daug pakaitų, ir
R^3 yra pasirinktas H; $C_{1–10}$-alkilo, kuris yra prisotintas arba neprisotintas, išsišakojęs arba neišsišakojęs, turintis vieną arba daug pakaitų arba neturintis pakaitų; $C_{3–8}$-cikloalkilo, kuris yra prisotintas arba neprisotintas, neturintis pakaitų arba turintis vieną arba daug pakaitų; arilo arba heteroarilo, kiekvienu atveju neturinčio pakaitų arba turinčio vieną arba daug pakaitų; arba žymi arilą, $C_{3–8}$-cikloalkilą arba heteroarilą, prijungtą per prisotintą arba neprisotintą $C_{1–3}$-alkilą, kiekvienu atveju neturintį pakaitų arba turintį vieną arba daug pakaitų;
jų racematų; enantiomerų, diastereomerų, ypatingai jų enantiomerų arba diastereomerų mišinių arba atskiro enantiomero arba diastereomero formoje; jų fiziologiškai suderinamų rūgštinių ir bazinių druskų arba druskų su katijonais arba bazėmis arba su anijonais arba rūgštimis formoje; arba laisvų rūgščių arba bazių formoje.

14. Tioaminorūgštis pagal 13 punktą, b e s i s k i r i a n t i tuo, kad vienas iš radikalų R^1 ir R^2 žymi $C_{1–2}$-alkilą, kuris turi vieną arba daug pakaitų arba neturi pakaitų ir kitas iš radikalų R^1 ir R^2 žymi $C_{3–10}$-alkilą, kuris yra prisotintas arba neprisotintas, išsišakojęs arba neišsišakojęs, turintis vieną arba daug pakaitų arba neturintis pakaitų iš F, Cl, Br, I, NH_2, SH arba OH; arba fenilą arba tiofenilą, kiekvienu atveju neturintį pakaitų arba turintį vieną pakaitą; arba žymi ciklopropilą, ciklobutilą, ciklopentilą, cikloheksilą arba cikloheptilą.

15. Tioaminorūgštis pagal 14 punktą, b e s i s k i r i a n t i tuo, kad vienas iš radikalų R^1 ir R^2 žymi metilą arba etilą ir kitas iš radikalų R^1 ir R^2 žymi $C_{3–8}$-alkilą, kuris yra prisotintas arba neprisotintas, išsišakojęs arba neišsišakojęs, turintis vieną arba daug pakaitų arba neturintis pakaitų iš F, Cl, Br, I, NH_2, SH arba OH; arba fenilą arba tiofenilą, kiekvienu atveju neturintį pakaitų arba turintį vieną pakaitą iš OCH_3, CH_3, OH, SH, CF_3, F, Cl, Br arba I; arba žymi ciklopropilą, ciklobutilą, ciklopentilą, cikloheksilą arba cikloheptilą.

16. Tioaminorūgštis pagal 15 punktą, b e s i s k i r i a n t i tuo, kad vienas iš radikalų R^1 ir R^2 žymi metilą arba etilą ir kitas iš radikalų R^1 ir R^2 žymi propilą, n-propilą, izopropilą, butilą, n-butilą, izobutilą, tretbutilą, pentilą, heksilą, heptilą arba oktilą.

17. Tioaminorūgštis pagal vieną iš 13-16 punktų, b e s i s k i r i a n t i tuo, kad R^3 yra pasirinktas iš H; $C_{1–6}$-alkilo, kuris yra prisotintas arba neprisotintas, išsišakojęs arba neišsišakojęs, turintis vieną arba daug pakaitų arba neturintis pakaitų; fenilo arba tiofenilo kuris neturi pakaitų arba turi vieną pakaitą, arba fenilo, prijungto per prisotintą CH_3, neturinčio pakaitų arba turinčio vieną pakaitą.

18. Tioaminorūgštis pagal 17 punktą, b e s i s k i r i a n t i tuo, kad
R^3 yra pasirinktas iš $C_{1–6}$-alkilo, kuris yra prisotintas, neišsišakojęs ir neturintis pakaitų; arba fenilo arba tiofenilo, turinčio vieną pakaitą; arba fenilo, prijungto per prisotintą CH_3, turinčio vieną pakaitą iš OCH_3, CH_3, OH, SH, CF_3, F, Cl, Br arba I.

19. Tioaminorūgštis pagal 18 punktą, b e s i s k i r i a n t i tuo, kad
R^3 yra pasirinktas iš metilo, etilo, propilo, n-propilo, izopropilo, butilo, n-butilo, izobutilo, tretbutilo, pentilo arba heksilo.

20. Tioaminorūgštis pagal vieną iš 13-19 punktų, b e s i s k i r i a n t i s tuo, kad ji yra pasirinkta iš tokios grupės:
2-amino-3-merkapto-3-metilheksano rūgštis,
2-amino-3-merkapto-3-metilheptano rūgštis,
2-amino-3-merkapto-3-metiloktano rūgštis,

2-amino-3-merkapto-3-metilnonano rūgštis,
2-amino-3-merkapto-3-metildekano rūgštis,
amino-3-etil-3-merkaptoheksano rūgštis,
2-amino-3-merkapto-3-metildekano rūgštis,
2-amino-3-merkapto-3-metilnonano rūgštis,
2-amino-3-merkapto-3-metiloktano rūgštis,
2-amino-3-etilsulfanil-3-metiloktano rūgštis,
2-amino-3-benzilsulfanil-3-metiloktano rūgštis,
2-amino-3-mekapto-3-propil-3-heksano rūgštis,
amino-(1-merkaptocikloheptil)acto rūgštis,
2-amino-3-merkapto-3-propil-3-heksano rūgštis,
2-amino-3-etilsulfanil-3-metilnonano rūgštis,
2-amino-3-metil-3-propilsulfanilnonano rūgštis,
2-amino-3-heksilsulfanil-3-metilnonano rūgštis,
2-amino-3-heksilsulfanil-3-metilnonano rūgštis,
2-amino-3-benzilsulfanil-3-metilnonano rūgštis,
2-amino-3-benzilsulfanil-3-metildekano rūgštis,
2-amino-3-etilsulfanil-3-metildekano rūgštis,
2-amino-3-ciklopropil-3-merkaptobutano rūgštis,
2-amino-3-ciklobutil-3-merkaptobutano rūgštis,
2-amino-3-cikloheksil-3-merkaptobutano rūgštis,
2-amino-3-merkapto-3-tiofen-2-il-butano rūgštis,
2-amino-3-etil-3-merkaptoheptano rūgštis,
2-amino-3-merkapto-3,4-dimetilpentano rūgštis,
2-amino-3-merkapto-3,4-dimetilheksano rūgštis,
jų racematų formoje; enantiomerų, diastereomerų, jų enantiomerų arba diastereomerų mišinių arba atskiro enantiomero arba diastereomero formoje; jų fiziologiniu požiūriu suderinamų rūgštinių ir bazinių druskų arba druskų su katijonais arba bazėmis arba su anijonais arba rūgštimis formoje, arba laisvų rūgščių arba bazių formoje.

21. Tioamino rūgštys pagal 20 punktą, b e s i s k i r i a n č i o s tuo, kad junginiai yra hidrochlorido formoje.

22. Vaistas, turintis mažiausiai vieną tioaminorūgštį pagal vieną iš 13-21 punktą, o taip pat, nebūtinai, tinkamus priedus ir/arba pagalbines medžiagas ir/arba nebūtinai papildomas veikliąsias sudedamąsias dalis.

23. Vaistas pagal 22 punktą, b e s i s k i r i a n t i s tuo, kad turima tioaminorūgštis pagal vieną iš 13-21 punktų yra gryno diastereomero ir/arba enantiomero, racemato, arba neekvimolinio arba ekvimolinio diastereomerų ir/arba enantiomerų mišinio pavidalu.

24. Tioaminorūgšties pagal vieną iš 13-21 punktų panaudojimas gaminant vaistą, skirtą skausmo gydymui, ypatingai neuropatinio, chroniško arba ūmaus skausmo, epilepsijos ir/arba migrenos gydymui, arba
gaminant vaistą, skirtą hiperalgezijos ir alodinijos, ypač terminės hiperalgezijos, mechaninės hiperalgezijos ir alodinijos, ir šalčio sukeltos alodinijos, arba uždegiminio arba pooperacinio skausmo gydymui,
arba
gaminant vaistą, skirtą karščio bangų, pomenopauzinių simptomų, amiotropinės lateralinės sklerozės (ALS), simpatinės refleksinės distrofijos (RSD), spastinio paralyžiaus, neramių kojų sindromo, įgyto nistagmo, psichinių arba neuropatologinių sutrikimų, tokių kaip bipoliariniai sutrikimai, baimė, panikos priepuoliai, nuotaikos pasikeitimai, maniakinės elgsenos, depresijos, maniakinės-depresinės elgsenos; skausmingos diabetinės neuropatijos, išsėtinės sklerozės arba Parkinsono ligos simptomų ir skausmo, neurodegeneratyvinių sutrikimų, tokių kaip Alcheimerio ligos, Huntingtono ligos, Parkinsono ligos ir epilepsijos; skrandžio ir žarnyno pakitimų, eritromelalginio arba poliomelitinio skausmo, trigeminės arba poherpinės neuralgijos gydymui; arba skirtą naudoti kaip antikonvulsantą, analgetiką arba anksiolitiką.

25. Tioaminorūgšties pagal vieną iš 13-21 punktų gamybos būdas, apimantis tokias stadijas:

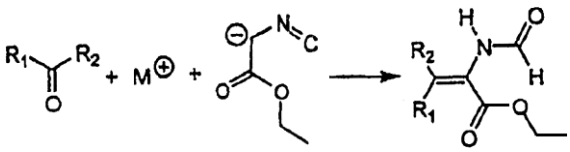

2 3

vykdo izocianoacto rūgšties etilo esterių deprotonizaciją bazėmis, geriausiai butilličiu, natrio hidridu arba kalio tret-butilatu, po to sekant reakcijai su ketonais bendros formulės 2 tetrafurane, gaunant (E,Z)-2-formilaminoakrilo rūgšties etilo esterius bendros formulės 3,

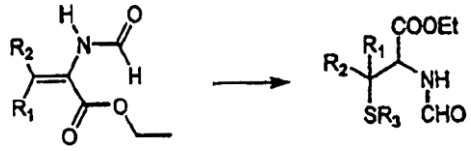

3 4

vykdo (E,Z)-2-formilaminoakrilo rūgšties etilo esterių bendros formulės 3 reakciją su P_4S_{10} toluene arba su merkaptanais bendros formulės R_3SH esant butilličiui toluene, gaunant formilamino etilo esterius bendros formulės 4



4 1

formilamino etilo esterius bendros formulės 4 veikia rūgštimi, geriausiai druskos rūgštimi, gaunant tioaminorūgštis bendros formulės 1 arba I pagal vieną iš 12-19 punktų, nebūtinai po to sekant, arba įterpiant, diastereomerų perskyrimą atitinkamoje stadijoje, HPLC, kolonėlinės chromatografijos arba kristalizacijos būdu, arba toliau atliekant enantiomerų išskyrimą HPLC, kolonėlinės chromatografijos arba kristalizacijos būdu,
kur R^1 – R^3 turi reikšmes pagal 12 punktą arba atitinka atitinkamą radikalą, apsaugotą tinkama apsaugine grupe.

(51) **Int.Cl.[7]: C07D207/48**
C07D417/04
C07D405/04
C07D401/04
A61K 31/40
A61K 31/4025
A61K 31/4439
A61P 25/00

(11) **1165510**
(13) T

(96) 00910863.0
(96) 2000 03 18
(97) 2002 01 02
(97) 2005 09 28
(86) PCT/EP2000/002431
(86) 2000 03 18
(87) WO 2000/058285
(87) 2000 10 05
(30) 99106004, 1999 03 25, EP
(72) MUTEL, Vincent, FR
VIEIRA, Eric, CH
WICHMANN, Jürgen, DE
(73) F. HOFFMANN-LA ROCHE AG, 4070 Basel, CH
(74) Marius JAKULIS - JASON, 3, AAA Baltic Service Company, Jasinskio g. 16B, Biurų centras Victoria, LT-01112 Vilnius, LT
(54) 1-Arensulfonil-2-aril-pirolidino ir piperidino dariniai, skirti CNS sutrikimų gydymui
Apibrėžties punktai: 11, brėžiniai: 0

(57) 1. Junginiai, turintys bendrąją formulę

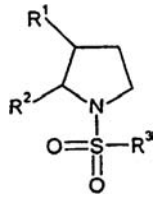

I

kurioje
R^1 reiškia vandenilį arba (C_1-C_7)-alkilą;
R^2 reiškia furilą, tienilą, piridilą arba fenilą, kurie yra pasirinktinai pakeisti 1-3 pakaitais, parinktais iš (C_1-C_7)-alkilo, (C_1-C_7)-alkoksi, halogeno, ciano, CF_3 arba $–N(R^4)_2$;
R^3 reiškia naftilą arba fenilą, kurie yra pasirinktinai pakeisti 1-3 pakaitais, parinktais iš (C_1-C_7)-alkilo, (C_1-C_7)-alkoksi, halogeno, acetilo, ciano, hidroksi-(C_1-C_7)-alkilo, $-CH_2$-morfolin-4-ilo, (C_1-C_7)-alkil-oksi-(C_1-C_7)-alkilo, (C_1-C_7)-alkil–$N(R^4)_2$ arba CF_3;
R^4, nepriklausomai vienas nuo kito, reiškia vandenilį arba (C_1-C_7)-alkilą;
išskyrus (RS)-2-fenil-1-(toluen-4-sulfonil)-pirolidiną, (RS)-1-(toluen-4-sulfonil)-2-p-tolil-pirolidiną, N-tozil-cis-3-metil-2-fenil-pirolidiną, 3-[1-(toluen-4-sulfonil)-pirolidin-2-il]-piridiną ir N-tozil-2-(3,4-dimetoksifenil)-pirolidiną,
ir jų farmaciniu požiūriu priimtinos druskos.

2. Junginiai pagal 1 punktą, kur
R^1 reiškia vandenilį arba metilą,
R^2 reiškia fenilą, pasirinktinai pakeistą halogenu, (C_1-C_7)-alkilu, CF_3 arba $–N(CH_3)_2$;
ir jų farmaciniu požiūriu priimtinos druskos.

3. Junginiai pagal 1 ir 2 punktą, kurie yra
(RS)-2-(3-fluorfenil)-1-(toluen-4-sulfonil)-pirolidinas,
(RS)-1-(4-chlor-benzensulfonil)-2-(3-fluorfenil)-pirolidinas,
(RS)-1-(4-chlor-benzensulfonil)-2-fenilpirolidinas.
(RS)-2-(4-chlorfenil)-1-(toluen-4-sulfonil)-pirolidinas,
(RS)-1-(4-chlor-benzensulfonil)-2-(4-fluorfenil)-pirolidinas,
(RS)-2-(4-fluorfenil)-1-(toluen-4-sulfonil)-pirolidinas,
(RS)-1-benzensulfonil-2-(4-chlorfenil)-pirolidinas,
(RS)-1-(4-fluor-benzensulfonil)-2-(4-fluorfenil)-pirolidinas,
(RS)-2–(4-fluorfenil)-1-(toluen-2-sulfonil)-pirolidinas,
(RS)-1-(4-chlor-benzensulfonil)-2-p-tolil-pirolidinas,
(RS)-1-(4-etilbenzensulfonil)-2-(4-fluorfenil)-pirolidinas,
(RS)-1-(toluen-4-sulfonil)-m-tolil-pirolidinas,
(RS)-2-(3-chlorfenil)-1-(toluen-4-sulfonil)-pirolidinas,
(RS)-2-(3,4-difluorfenil)-1-(toluen-4-sulfonil)-pirolidinas,
(RS)-2-(3-chlor-4-fluor-fenil)-1-(toluen-4-sulfonil)-pirolidinas,
(RS)-1-(4-fluor-benzensulfonil)-2-(4-dimetilamino-3-chlor-fenil)-pirolidinas,
(RS)-1-(toluen-4-sulfonil)-2-(4-trifluormetil-fenil)-pirolidinas,
(RS)-2-(4-chlor-3-metil-fenil)-1-(toluen-4-sulfonil)-pirolidinas,
(RS)-2-(4-fluorfenil)-1-(trifluormetil-benzensulfonil)-pirolidinas,
(RS)-2-(N,N-dimetilamino-fenil)-1-(4-fluor-benzen-sulfonil)-pirolidinas,
(R)-1-(4-chlor-benzensulfonil)-2-(4-fluorfenil)-pirolidinas,
(S)-1-(4-chlor-benzensulfonil)-2-(4-fluorfenil)-pirolidinas,
(RS)-2-(4-etilfenil)-1-(toluen-4-sulfonil)-pirolidinas,
(RS)-2-(4-etilfenil)-1-(4-fluor-benzensulfonil)-pirolidinas,
(S)-2-(4-fluorfenil)-1-(toluen-4-sulfonil)-pirolidinas,
(R)-2-(4-fluorfenil)-1-(toluen-4-sulfonil)-pirolidinas,
(RS)-2-(4-fluorfenil)-1-(4-metoksimetil-benzen-sulfonil)-pirolidinas ir
(2RS,3RS)-2-(4-fluorfenil)-3-metil-1-(toluen-4-sulfonil)-pirolidinas.

4. Junginiai pagal 1 punktą, kur
R^1 reiškia vandenilį; ir
R^2 reiškia furilą, tienilą arba piridilą.

5. Junginiai pagal 1 ir 4 punktą, kurie yra
(RS)-1-(4-chlor-benzensulfonil)-2-tien-2-il-pirolidinas,
(RS)-2-tien-2-il-1-(toluen-4-sulfonil)-pirolidinas ir
(RS)-2-tien-3-il-1-(toluen-4-sulfonil)-pirolidinas.

6. Medikamentas, apimantis junginį pagal bet kurį iš 1-5 punktą arba
(RS)-2-fenil-1-(toluen-4-sulfonil)-pirolidiną,
(RS)-1-(toluen-4-sulfonil)-2-p-tolil-pirolidiną,
N-tozil-cis-3-metil-2-fenil-pirolidiną,
3-[1-(toluen-4-sulfonil)-pirolidin-2-il]-piridiną arba
N-tozil-2-(3,4-dimetoksifenil)-pirolidiną, ir jų farmaciniu požiūriu priimtinas druskas ir farmaciniu požiūriu priimtinus užpildus.

7. Medikamentas pagal 6 punktą, skirtas ūmių ir/arba chroniškų neurologinių sutrikimų, tokių kaip ribota smegenų funkcija, sąlygota šuntavimo operacijos arba transplantų, prastas kraujo tiekimas į smegenis, nugaros smegenų pažeidimas, galvos pažeidimas, nėštumo sąlygota hipoksija, širdies sustojimas, hipoglikemija, Alchaimerio liga, Hantingtono chorėja, ALS, AIDS sąlygota demencija, akių pažeidimai, retinopatija, pažinimo sutrikimai, atminties trūkumai, taip pat ūmus ir chroniškas skausmas, šizofrenija, idiopatinis parkinsonizmas arba medikamentų sąlygotas parkinsonizmas, taip pat būklės, vedančios prie gliutamato trūkumo funkcijų, tokių kaip, pavyzdžiui, raumenų spazmai, traukuliai, migrena, šlapimo nelaikymas, priklausomybė nuo nikotino, psichozės, priklausomybė nuo opiatų, nerimas, vėmimas, diskinezija ir depresija, kontrolei arba prevencijai.

8. Junginių pagal bet kurį iš 1-5 punktą arba (RS)-2-fenil-1-(toluen-4-sulfonil)-pirolidino, (RS)-1-(toluen-4-sulfonil)-2-p-tolil-pirolidino, N-tozil-cis-3-metil-2-fenil-pirolidino, 3-[1-(toluen-4-sulfonil)-pirolidin-2-il]-piridino arba N-tozil-2-(3,4-dimetoksifenil)-pirolidino, taip pat jų farmaciniu požiūriu priimtinų druskų panaudojimas ligos kontrolei arba prevencijai ir, atitinkamai, atitinkamų medikamentų gamybai.

9. Junginiai pagal bet kurį iš 1-5 punktą arba (RS)-2-fenil-1-(toluen-4-sulfonil)-pirolidinas, (RS)-1-(toluen-4-sulfonil)-2-p-tolil-pirolidinas, N-tozil-cis-3-metil-2-fenil-pirolidinas, 3-[1-(toluen-4-sulfonil)-pirolidin-2-il]-piridinas arba N-tozil-2-(3,4-dimetoksifenil)-pirolidinas, taip pat jų farmaciniu požiūriu priimtinos druskos, skirti ūmių ir/arba chroniškų neurologinių sutrikimų kontrolei arba prevencijai.

10. Junginių pagal bet kurį iš 1-5 punktą, taip pat jų farmaciniu požiūriu priimtinų druskų gavimo būdas, kur junginys formulės

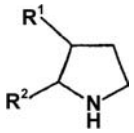

II

reaguoja su junginiu formulės

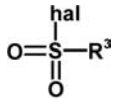

III

ir, norint, paverčia junginio formulės I funkcinę grupę kita funkcine grupe, ir, norint, paverčia I formulės junginį farmaciniu požiūriu priimtina druska.

11. Junginiai pagal 1-5 punktą, pagaminti būdu pagal 10 punktą.

---

(51) **Int.Cl.[7]: C07D209/42** *(11)* **1338591**
(13) T

(96) 03290487.2
(96) 2003 02 28
(97) 2003 08 27
(97) 2005 10 26

(72) Dubuffet, Thierry, FR
Langlois, Pascal, FR

(73) Les Laboratoires Servier, 92415 Courbevoie Cedex, FR

(74) Reda ŽABOLIENĖ, 7, Gedimino pr. 45-6, LT-01109 Vilnius, LT

(54) (2S,3aS,7aS)-perhidroindol-2-karboksirūgšties ir jos esterių sintezės būdas ir panaudojimas perindoprilio sintezėje
Apibrėžties punktai: 5, brėžiniai: 0

(57) 1. Junginių, kurių formulė (I):

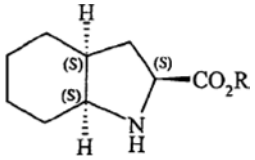

(I),

kurioje R reiškia vandenilio atomą arba rūgšties funkcijos apsauginę grupę, sintezės būdas, b e s i s k i r i a n t i s tuo, kad
1-(1-cikloheksen-1-il)-pirolidinas, kurio formulė (III):

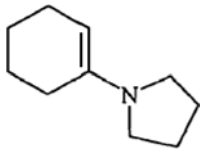

(III)

reaguoja su junginiu, kurio formulė (IV):

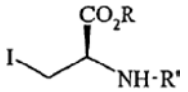

(IV),

kurioje R yra toks, kaip apibūdinta (I) formulėje ir R' reiškia amino funkcijos apsauginę grupę, kuri yra skirtinga negu R,
siekiant gauti junginį, kurio formulė (V):

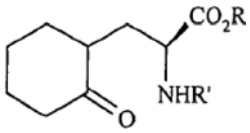

(V),

kurioje R ir R' yra tokie, kaip apibūdinta aukščiau, kurio amino funkcijai yra nuimama apsauga prieš vykdant ciklizaciją, po kurios seka dehidratavimas, siekiant gauti junginį, kurio formulė (VI):

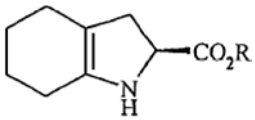

(VI),

kurioje R yra toks, kaip apibūdinta aukščiau, kuris yra pajungiamas cikliniam hidrinimui, dalyvaujant katalizatoriui, tokiam kaip platina, paladis, rodis arba nikelis,
nuo 1 iki 30 barų slėgyje, po pasirinktinai rūgšties funkcijos apsaugos nuėmimo arba apsaugos atstatymo, siekiant gauti (I) formulės junginį.

2. Sintezės būdas pagal 1 punktą, b e s i s k i r i a n t i s tuo, kad vandenilio slėgis hidrinimo reakcijoje yra nuo 1 iki 10 barų.

3. Sintezės būdas pagal 1 punktą, sudarantis sąlygas (I) formulės junginio, kuriame R reiškia vandenilio atomą, gavimui.

4. Sintezės būdas pagal 1 punktą, sudarantis sąlygas (I) formulės junginio, kuriame R reiškia benzilo grupę, gavimui.

5. Perindoprilio arba jo farmaciškai priimtinų druskų, pradedant nuo (I) formulės junginio, sintezės būdas, b e s i s k i r i a n t i s tuo, kad minėtas (I) formulės junginys yra gaunamas būdu pagal 1 punktą.

---

(51) **Int.Cl.[7]: C07D211/18** *(11)* **1240142**
C07D295/096 *(13)* T
C07D295/155
C07D295/073
A61K 31/496
A61K 31/451
A61P 25/00

(96) 00989162.3
(96) 2000 12 22
(97) 2002 09 18
(97) 2005 10 19
(86) PCT/SE2000/002674
(86) 2000 12 22
(87) WO 2001/046145
(87) 2001 06 28
(30) 9904724, 1999 12 22, SE
(72) ANDERSSON, Bengt, SE
SONESSON, Clas, SE
WATERS, Susanna, SE
WATERS, Nicholas, SE
TEDROFF, Joakim, SE
(73) A. Carlsson Research AB, 405 30 Göteborg, SE
(74) Marius JAKULIS - JASON, 3, AAA Baltic Service Company, Jasinskio g. 16B, Biurų centras Victoria, LT-01112 Vilnius, LT
(54) Nauji dopamino nervinio impulso perdavimo moduliatoriai
Apibrėžties punktai: 30, brėžiniai: 0

(57) 1. 3-Pakeistojo 4-(fenil-N-alkil)-piperidino junginys, kurio formulė 1:

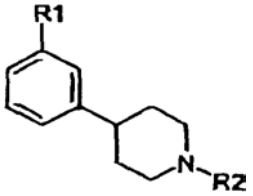

(1)

kurioje:
R_1 yra parinktas iš grupės, susidedančios iš OSO_2CF_3, OSO_2CH_3, SOR_3, SO_2R_3, $COCH_3$, $COCH_2CH_3$ ir $COCF_3$, kur R_3 yra kaip nurodyta žemiau;
R_2 yra parinktas iš grupės, susidedančios iš C_1-C_4 alkilų, alilo, $CH_2CH_2OCH_3$, $CH_2CH_2CH_2F$, CH_2CF_3, 3,3,3-trifluorpropilo ir 4,4,4-trifluorbutilo;
R_3 yra parinktas iš grupės, susidedančios iš C_1-C_3 alkilų, CF_3 ir $N(CH_3)_2$,
arba jo farmaciniu požiūriu priimtina druska.

2. Junginys pagal 1 punktą, kuriame R_1 yra parinktas iš grupės, susidedančios iš OSO_2CF_3, OSO_2CH_3, SO_2CH_3, SO_2CF_3, $COCH_3$, ir $SO_2N(CH_3)_2$.

3. Junginys pagal 1 arba 2 punktą, kuriame R_2 yra parinktas iš grupės, susidedančios iš n-propilo ir etilo.

4. Junginys pagal bet kurį iš 1-3 punktų, kuriame R_1 yra SO_2CH_3 ir R_2 yra n-propilas.

5. Junginys pagal bet kurį iš 1-4 punktų, kuriame minėtasis junginys yra 4-(3-metansulfonilfenil)-1-propil-piperidinas.

6. Farmacinė kompozicija, apimanti junginį pagal bet kurį iš 1-5 punktų.

7. Farmacinė kompozicija pagal 6 punktą, skirta centrinės nervų sistemos sutrikimo gydymui.

8. Farmacinė kompozicija pagal 7 punktą, skirta dopamino medijuoto sutrikimo gydymui.

9. Farmacinė kompozicija pagal bet kurį iš 6-8 punktų, skirta gydymui būsenos, parinktos iš grupės, susidedančios iš judėjimo sutrikimų, tokių kaip jatrogeninio ir nejatrogeninio parkinsonizmo, diskinezijos ir distonijos, tiko, drebulio, Tourette'o ligos, mikčiojimo ir kitų kalbos sutrikimų.

10. Farmacinė kompozicija pagal bet kurį iš 6-8 punktų, skirta gydymui būsenos, parinktos iš grupės, susidedančios iš jatrogeninių ir nejatrogeninių psichozių ir haliucinacijų, apimant šizofreniją ir šizofreniforminius sutrikimus.

11. Farmacinė kompozicija pagal bet kurį iš 6-8 punktų, skirta gydymui būsenos, parinktos iš grupės, susidedančios iš nuotaikos ir nerimo sutrikimų, apimant maniakinės depresijos ligą, depresiją ir įkyrių būsenų ligą.

12. Farmacinė kompozicija pagal bet kurį iš 6-8 punktų, skirta gydymui būsenos, parinktos iš grupės, susidedančios iš neurobrendimo ir su amžiumi susijusių sutrikimų, apimant dėmesio stokos sutrikimus, autizmo sutrikimus, bradikineziją ir bradifreniją ir pažintines disfunkcijas.

13. Farmacinė kompozicija pagal bet kurį iš 6-8 punktų, skirta gydymui būsenos, parinktos iš grupės, susidedančios iš miego sutrikimų, seksualinių sutrikimų, valgymo sutrikimų, nutukimo, ir galvos skausmų bei kitų skausmų.

14. Farmacinė kompozicija pagal bet kurį iš 6-8 punktų, skirta pagerinimui judėjimo funkcijų, pažintinių funkcijų ir gimininių emocinių sutrikimų neurodegeneratyviniuose ir vystymosi sutrikimuose, ir po smegenų sužeidimo, iššaukto trauminių, toksinių, uždegiminių, infekcinių, neoplazminių, vaskuliarinių, hipoksijos arba metabolinių priežasčių.

15. Farmacinė kompozicija pagal bet kurį iš 6-8 punktų, skirta priklausomybės medžiagų sukelto kliedesio sutrikimo gydymui.

16. Junginio pagal bet kurį iš 1-5 punktų panaudojimas gamybai farmacinės kompozicijos, skirtos centrinės nervų sistemos sutrikimo gydymui.

17. Panaudojimas pagal 16 punktą, kuriame minėtoji farmacinė kompozicija yra skirta dopamino medijuoto sutrikimo gydymui.

18. Panaudojimas pagal 16 arba 17 punktą, kuriame minėtoji farmacinė kompozicija yra skirta gydymui būsenų, parinktų iš grupės, susidedančios iš judėjimo sutrikimų, tokių kaip jatrogeninio ir nejatrogeninio parkinsonizmo, diskinezijos ir distonijos, tiko, drebulio, Tourette'o ligos, mikčiojimo ir kitų kalbos sutrikimų.

19. Panaudojimas pagal 16 arba 17 punktą, kuriame minėtoji farmacinė kompozicija yra skirta gydymui būsenų, parinktų iš grupės, susidedančios iš jatrogeninių ir nejatrogeninių psichozių ir haliucinacijų, apimant šizofreniją ir šizofreniforminius sutrikimus.

20. Panaudojimas pagal 16 arba 17 punktą, kuriame minėtoji farmacinė kompozicija yra skirta gydymui būsenų, parinktų iš grupės, susidedančios iš nuotaikos ir nerimo sutrikimų, apimant maniakinės depresijos ligą, depresiją ir įkyrių būsenų ligą.

21. Panaudojimas pagal 16 arba 17 punktą, kuriame minėtoji farmacinė kompozicija yra skirta gydymui būsenų, parinktų iš grupės, susidedančios iš neurobrendimo ir su amžiumi susijusių sutrikimų,

apimant dėmesio stokos sutrikimus, autizmo sutrikimus, bradikineziją ir bradifreniją ir pažintines disfunkcijas.

22. Panaudojimas pagal 16 arba 17 punktą, kuriame minėtoji farmacinė kompozicija yra skirta gydymui būsenų, parinktų iš grupės, susidedančios iš miego sutrikimų, seksualinių sutrikimų, valgymo sutrikimų, nutukimo, ir galvos skausmų bei kitų skausmų.

23. Panaudojimas pagal 16 arba 17 punktą, kuriame minėtoji farmacinė kompozicija yra skirta pagerinimui judėjimo funkcijų, pažintinių funkcijų ir gimininguų emocinių sutrikimų neurodegeneratyviniuose ir vystymosi sutrikimuose, ir po smegenų sužeidimo, iššaukto trauminių, toksinių, uždegiminių, infekcinių, neoplazminių, vaskuliarinių, hipoksijos arba metabolinių priežasčių.

24. Panaudojimas pagal 16 arba 17 punktą, kuriame minėtoji farmacinė kompozicija skirta priklausomybės medžiagų sukelto kliedesio sutrikimo gydymui.

25. Farmacinė kompozicija pagal 6 punktą, skirta Parkinson'o ligos gydymui.

26. Farmacinė kompozicija pagal 6 punktą, skirta Huntington'o ligos gydymui.

27. Farmacinė kompozicija pagal bet kurį iš 6-15 punktų, sudaryta geriamam vartojimui.

28. Farmacinė kompozicija pagal 27 punktą, sudaryta kaip tabletė.

29. Farmacinė kompozicija pagal 27 punktą, sudaryta kaip kapsulė.

30. Farmacinė kompozicija pagal bet kurį iš 6-15 punktų, sudaryta injekciniam vartojimui.

---

(51) **Int.Cl.[7]: C07D211/88** *(11)* **0989121**
A61K 31/4468 *(13)* T
A61P 37/02
(96) 99117319.6
(96) 1999 09 03
(97) 2000 03 29
(97) 2005 11 16
(30) 19843793, 1998 09 24, DE
(72) Germann, Tieno, Dr., DE
Frosch, Stefanie, Dr., DE
Zimmer, Oswald, Dr., DE
(73) Grünenthal GmbH, 52078 Aachen, DE
(74) Liudmila GERASIMOVIČ, 9, Į "Liudmila Gerasimovič, Patentinis patikėtinis", Vingrių g. 13-42, LT-01141 Vilnius, LT
(54) Pakeistieji benzamidai ir jų panaudojimas imunomoduliatoriais
Apibrėžties punktai: 4, brėžiniai: 0
(57) 1. Pakeistieji benzamidai formulės I

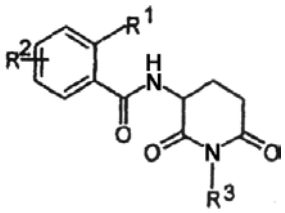

I

kurioje
R^1 žymi grupę, atitinkančią formulę $COOR^4$, kurioje
R^4 žymi neišsišakojusios grandinės arba išsišakojusią alkilo grupę, turinčią 1-6 C atomus, arba grupę, atitinkančią formulę $CONR^5R^6$, kurioje R^5 ir R^6 yra vienodi arba skirtingi, ir žymi alkilo grupę, turinčią 1-6 C atomus (neišsišakojusios grandinės arba išsišakojusią), arba kartu su N atomu, žymi pirolidino, piperidino, heksametilenimino arba morfolino žiedą,
R^2 žymi chlorą, fluorą, CF_3, alkilo grupę, turinčią 1-3 C atomus arba vandenilį, ir
R^3 žymi hidroksilo grupę, alkilo arba alkoksi grupę, turinčią 1-6 C atomus (neišsišakojusios grandinės arba išsišakojusią, ir nebūtinai turinčią pakaitu OH-, alkoksi grupę, esterio grupę arba atviros grandinės arba ciklinę amido grupę, turinčią 1-6 C atomus) arba grupę CH_2-NR^5R, kurioje R^5 ir R^6 yra kaip nurodyta aukščiau.

2. Pakeistieji benzamidai formulės I pagal 1 punktą, b e s i s k i r i a n t y s tuo, kad
R^1 žymi grupę, atitinkančią formulę $COOR^4$, kurioje
R^4 žymi neišsišakojusios grandinės arba išsišakojusią alkilo grupę, turinčią 1-6 C atomus, arba grupę, atitinkančią formulę $CONR^5R^6$, kurioje
R^5 ir R^6 kartu su N atomu žymi morfolino žiedą,
R^2 yra vandenilis ir
R^3 žymi hidroksilo grupę arba grupę CH_2-NR^5R, kurioje R^5 ir R^6 kartu su N atomu žymi morfolino žiedą.

3. Pakeistieji benzamidai formulės I pagal 1 arba 2 punktą, skirti naudoti vaisto veikliaisiais ingredientais.

4. Pakeistieji benzamidai formulės I pagal 1 arba 2 punktą, skirti naudoti pagal 3 punktą, b e s i s k i - r i a n t y s tuo, kad vaistas yra imunomoduliatorius.

---

(51) **Int.Cl.[7]: C07D211/90** *(11)* **1432683**
A61K 31/44 *(13)* T
A61P 9/12
(96) 02762428.7
(96) 2002 08 05
(97) 2004 06 30
(97) 2005 10 19
(86) PCT/EP2002/008699
(86) 2002 08 05
(87) WO 2003/014084
(87) 2003 02 20
(30) MI20011726, 2001 08 06, IT
(72) BONIFACIO, Fausto, IT
CAMPANA, Francesco, IT
DE IASI, Gianluca, IT
LEONARDI, Amedeo, IT
(73) Recordati Ireland Limited, Ringaskiddy County Cork, IE
(74) Milda TUMKEVIČIENĖ, 27, Patentinių paslaugų centras, UAB, J. Basanavičiaus g. 11/1, LT-03108 Vilnius, LT
(54) Naujos lerkanidipino hidrochlorido kristalinės polimorfinės formos ir jų gavimo būdas
Apibrėžties punktai: 56, brėžiniai: 20
(57) 1. Neišgryninto lerkanidipino hidrochlorido kietoji Forma (A), kurios lydymosi temperatūra yra apie 150-152 °C (DSK maksimumas) ir į kurio sudėtį įeina apie 3-4 % (masės) etilacetato.

2. Neišgryninto lerkanidipino hidrochlorido kietoji Forma (B), kurios lydymosi temperatūra yra apie 131-135 °C (DSK maksimumas) ir į kurio sudėtį įeina apie 0,3 – 0,7 % (masės) etilacetato.

3. Neišgryninto lerkanidipino hidrochlorido Formos pagal apibrėžties 1 punktą gavimo būdas, apimantis šias stadijas:
a) 2,6-dimetil-5-metoksikarbonil-4-(3-nitrofenil)-1,4-dihidropiridin-3-karboksirūgšties reakcija su chloridu, pasirinktu iš grupės, kurią sudaro tionilchloridas ir oksalilchloridas aprotoniniame dipoliniame tirpiklyje ir aprotoniniame poliniame tirpiklyje, kad būtų įmanoma pagaminti atitinkamą karbonilchloridą;
b) chlorido reakcija *in situ* a) stadijoje su 2,N-dimetil-N-(3,3-difenilpropil)-1-amino-2-propilo alkoholiu, susidarant neišgrynintam lerkanidipino hidrochloridui; ir
c) neišgryninto lerkanidipino hidrochlorido, gauto b) stadijoje, izoliavimas ir neišgryninto lerkanidipino hidrochlorido Formos (A) išskyrimas,kur c) stadija iš esmės apima šias stadijas:
i) gauto b) stadijoje neišgryninto lerkanidipino hidrochlorido plovimas vandeniu;
ii) įvesto i) stadijoje vandens pašalinimas ir mišinio gavimas;
iii) gauto ii) stadijoje mišinio koncentravimas ir, pridedant tirpiklio, suspensijos gavimas, kurios tūris maždaug toks pat, kaip ir mišinio, gauto ii) stadijoje, pradinis tūris, ir vandens pagal Karl Fischer yra tarp 0,10 ir 0,15 %;
iv) suspensijos gautos iii) stadijoje atšaldymas, gaunant kietą medžiagą;
v) gautos iv) stadijoje kietos medžiagos nufiltravimas;
vi) gautos v) stadijoje kietos medžiagos resuspendavimas etilacetate;
vii) gautos vi) stadijoje suspensijos atšaldymas; ir
viii) gautų vii) stadijoje nuosėdų filtravimas ir džiovinimas, ir neišgryninto lerkanidipino hidrochlorido Formos (A) gavimas.

4. Būdas pagal apibrėžties 3 punktą, kur reakcijos b) stadija vykdoma esant temperatūrai nuo -5 iki +5 °C.

5. Būdas pagal apibrėžties 3 punktą, kur chloridas a) stadijoje yra tionilchloridas.

6. Būdas pagal apibrėžties 3 punktą, kur c) ii) stadijoje pašalinamas vanduo, įvestas stadijoje c) i), azeotropiniu distiliavimu vakuume, esant 200-300 mm Hg slėgiui ir ne aukštesnei nei 60 °C temperatūrai, ir gaunamas mišinys.

7. Būdas pagal apibrėžties 3 punktą, kur c) vi) stadijoje resuspenduojama maišant maždaug 1 valandą 60-65 °C temperatūroje.

8. Būdas pagal apibrėžties 3 punktą, kur c) viii) stadijoje džiovinama krosnelėje esant 70 °C.

9. Būdas pagal apibrėžties 3 punktą, kur c) i) stadijoje plaunama vandeniu; mišinys stadijoje c) iii) koncentruojamas iki 1/3 jo pradinio tūrio ir pridedama tirpiklio, kad gautų suspensiją, kurios tūris būtų maždaug lygus pradiniam minėtojo mišinio tūriui; ir minėtoje suspensijoje esantis vandens kiekis pagal Karl Fischer yra tarp 0,1 ir 0,15 %.

10. Būdas pagal apibrėžties 3 punktą, kur šaldymas c) iv) stadijoje vykdomas 0-5 °C temperatūroje.

11. Būdas pagal apibrėžties 3 punktą, kur šaldymas c) vii) stadijoje vykdomas 5-10 °C temperatūroje.

12. Neišgryninto lerkanidipino hidrochlorido Formos (B) pagal apibrėžties 2 punktą gavimo būdas, apimantis šias stadijas:
a) 2,6-dimetil-5-metoksikarbonil-4-(3-nitrofenil)-1,4-dihidropiridin-3-karboksirūgšties reakcija su chloridu, kuris pasirenkamas iš grupės, sudarytos iš tionilchlorido ir oksalilchlorido aprotoniniame dipoliniame tirpiklyje ir aprotoniniame poliniame tirpiklyje, kad gautų atitinkamą karbonilo chloridą;
b) chlorido reakcija *in situ* a) stadijoje su 2,N-dimetil-N-(3,3-difenilpropil)-1-amino-2-propilo alkoholiu, susidarant neišgrynintam lerkanidipino hidrochloridui; ir
c) neišgryninto lerkanidipino hidrochlorido, gauto b) stadijoje, izoliavimas ir neišgryninto lerkanidipino hidrochlorido Formos (B) išskyrimas, kur stadija (c) iš esmės apima šias stadijas:
i') gauto b) stadijoje neišgryninto lerkanidipino hidrochlorido plovimas vandeniu;
ii') įvesto i') stadijoje vandens pašalinimas ir mišinio, kuriame vandens, išmatuoto pagal Karl Fischer, yra 2 %, gavimas;
iii') gauto ii') stadijoje mišinio koncentravimas ir, pridedant tirpiklio, tirpalo gavimas, kurio tūris maždaug toks pat, kaip ir pradinis mišinio, gauto ii') stadijoje tūris, ir vandens kiekis pagal Karl Fischer yra tarp 0,9 ir 1,1 %;
iv') gauto iii') stadijoje tirpalo atšaldymas, gaunant kietą medžiagą;
v') gautos iv') stadijoje kietos medžiagos nufiltravimas;
vi') gautos v') stadijoje kietos medžiagos resuspendavimas tirpiklyje;
vii') gautos vi') stadijoje suspensijos atšaldymas; ir
viii') gautos kietos medžiagos nufiltravimas ir džiovinimas, bei neišgryninto lerkanidipino hidrochlorido Formos (B) gavimas.

13. Būdas pagal apibrėžties 12 punktą, kur reakcijos b) stadija vykdoma esant temperatūrai nuo -5 iki +5 °C.

14. Būdas pagal apibrėžties 12 punktą, kur chloridas yra tionilchloridas.

15. Būdas pagal apibrėžties 12 punktą, kur c) ii') stadijoje azeotropinio deflegmatoriaus pagalba pašalinamas vanduo, įvestas stadijoje i'), ir gaunamas minėtas mišinys.

16. Būdas pagal apibrėžties 12 punktą, kur c) iii') stadijoje koncentruojamas minėtasis mišinys iki 3/4 jo pradinio tūrio.

17. Būdas pagal apibrėžties 12 punktą, kur c) iii') ir vi') stadijose minėtas tirpiklis yra etilacetatas.

18. Būdas pagal apibrėžties 12 punktą, kur c) iv') stadijoje tirpalas atšaldomas iki 0-5 °C temperatūros.

19. Būdas pagal apibrėžties 12 punktą, kur c) vi') stadijoje toliau suspensija maišoma maždaug 1 valandą 60-65 °C.

20. Būdas pagal apibrėžties 12 punktą, kur minėtoje c) vii') stadijoje kieta medžiaga šaldoma iki temperatūros tarp 5 ir 10 °C.

21. Būdas pagal apibrėžties 12 punktą, kur c) viii') stadijoje džiovinama krosnelėje esant apytiksliai 70 °C.

22. Būdas pagal bet kurį apibrėžties 3 – 21 punktą, kur minėtasis aprotoninis dipolinis tirpiklis yra dimetilformamidas, ir minėtasis aprotoninis polinis tirpiklis yra etilacetatas.

23. Izoliuota lerkanidipino hidrochlorido kristalinė Forma (II), turinti rentgeno spindulių difrakcijos struktūrą, esant bangos ilgiui Kα, kur reikšmingų smailių atstumai, proporcijos (I/I_0) ir 2θ kampai yra:

D(X)	Santykinis intensyvumas (I/I_0)	Kampas 2θ
9.3	35	9.5
6.0	45	14.7
5.49	65	16.1
4.65	52	19.1
4.27	74	20.8
3.81	41	23.4
3.77	100	23.6
3.58	44	24.8
3.54	29	25.2

24. Lerkanidipino hidrochlorido kristalinės Formos (II) gavimo būdas pagal apibrėžties 23 punktą, apimantis šias stadijas:
d") acetonitrilo pridėjimą į lerkanidipino hidrochloridą ir mišinio šildymą, kol jis įgauna tirpalo formą;
e") gauto d") stadijoje tirpalo atšaldymą ir maišymą, kol ištirpusio lerkanidipino hidrochlorido koncentracija kristalinimo tirpiklyje bus ≤ 2 %; ir
f") stadijoje e") gautos kietos medžiagos išskyrimas ir džiovinimas, gaunant lerkanidipino hidrochlorido Formą (II).

25. Būdas pagal apibrėžties 24 punktą, kur d") stadijoje minėtasis mišinys šildomas esant deflegmatoriui ir maišomas.

26. Būdas pagal apibrėžties 24 punktą, kur e") stadijoje tirpalas ataušinamas iki kambario temperatūros.

27. Būdas pagal apibrėžties 24 punktą, kur e") stadijoje tirpalas maišomas kambario temperatūroje 24 valandas.

28. Būdas pagal apibrėžties 24 punktą, kur džiovinimo stadija f") vykdoma krosnelėje.

29. Būdas pagal apibrėžties 24 punktą, kur neišgrynintoji Forma yra lerkanidipino hidrochlorido neišgryninta Forma (A), lerkanidipino hidrochlorido neišgryninta Forma (B) arba lerkanidipino neišgryninta Forma (C).

30. Lerkanidipino hidrochlorido kristalinės Formos (II) gavimo būdas pagal apibrėžties 23 punktą, kur:
d"') pridedama etanolio arba izopropanolio su vandens kiekiu, mažesniu nei 10% nuo lerkanidipino hidrochlorido masės ir, esant deflegmatoriui, gaunamas tirpalas;
e"') tirpalas ataušinamas iki temperatūros tarp 20 ir 40 °C ir maišoma, kol ištirpusio lerkanidipino hidrochlorido koncentracija kristalinimo tirpiklyje bus ≤ 2 %; ir
f"') susidariusi e"') stadijoje kieta medžiaga skirta lerkanidipino hidrochlorido Formos (II) gamybai.

31. Būdas pagal apibrėžties 30 punktą, kur etanolis įvedamas minėtojoje d"') stadijoje.

32. Būdas pagal apibrėžties 30 punktą, kur d"') stadijoje vandens kiekis tirpiklyje yra nuo 5 iki 10 %.

33. Būdas pagal apibrėžties 32 punktą, kur f"') stadija apima minėtosios kietos medžiagos filtravimą ir džiovinimą krosnelėje.

34. Lerkanidipino hidrochlorido kristalinės Formos (II) pagal apibrėžties 23 punktą gavimo būdas apima:
d"") neišgryninto lerkanidipino hidrochlorido arba lerkanidipino hidrochlorido kristalinės Formos (I) tirpinimą protoniniame poliniame arba aprotoniniame dipoliniame tirpiklyje, turinčiame iki 50 % (masės) vandens, kad gautų tirpalą;
e"") gauto d"") stadijoje tirpalo maišymą, kol ištirpusio lerkanidipino hidrochlorido koncentracija kristalinimo tirpiklyje bus ≤ 2 %; ir
f"") gautos e"") stadijoje kietos medžiagos išskyrimą lerkanidipino Formos (II) gamybai.

35. Būdas pagal apibrėžties 34 punktą toliau apima švitinimą ultragarsu ir/arba Formos (II) kristaliukų pridėjimą e"") stadijoje.

36. Būdas pagal apibrėžties 35 punktą toliau apima vandens iki 60% įvedimą į d"") stadijoje gautą tirpalą.

37. Būdas pagal apibrėžties 34 punktą, kur protoninis polinis tirpiklis yra alkoholio tirpiklis.

38. Būdas pagal apibrėžties 34 punktą, kur alkoholio tirpiklis pasirenkamas iš grupės, kurią sudaro metanolis, etanolis, n-propanolis, izopropanolis.

39. Būdas pagal apibrėžties 34 punktą, kur aprotoninis dipolinis tirpiklis yra N-metilpirolidonas.

40. Būdas pagal apibrėžties 34 punktą, kur minėtosios stadijos d"") temperatūra yra tarp 20 ir 70 °C.

41. Būdas pagal apibrėžties 34 punktą, kur maišo minėtoje e"") stadijoje esant temperatūrai tarp 20 ir 25 °C.

42. Būdas pagal apibrėžties 34 punktą, kur džiovina minėtoje f"") stadijoje prie 70 °C temperatūros.

43. Antihipertenzinė farmacinė kompozicija, apimanti (1) kristalinį lerkanidipino hidrochloridą ir pasirinktinai kitas lerkanidipino formas, kur kristalinis lerkanidipino hidrochloridas pasirenkamas iš grupės, kurią sudaro kristalinės Formos (II) lerkanidipino hidrochloridas kartu su kristaline forma (I), apima iš anksto nustatytą kiekvienos kristalinės formos kiekį, ir (2) bent vieną komponentą pasirenkamą iš grupės, kurią sudaro farmaciškai priimtinas nešėjas arba skiediklis, kvapnioji medžiaga, saldiklis, konservantas, dažas, surišėjas, suspendavimo agentas, dispergavimo agentas, dažančioji medžiaga, dezintegruojantis agentas, terpė vaistui, lubrikantas, plastifikatorius ir valgomasis aliejus.

44. Vienetinė dozavimo forma, apimanti antihipertenzinę farmacinę kompoziciją pagal apibrėžties 43 punktą.

45. Vienetinė dozavimo forma pagal apibrėžties 44 punktą, kur lerkanidipinas yra greito veikimo dozavimo formoje.

46. Vienetinė dozavimo forma pagal apibrėžties 44 punktą, kur lerkanidipinas yra sulėtinto veikimo dozavimo formoje.

47. Vienetinė dozavimo forma pagal apibrėžties 46 punktą, kur dozavimo forma apima lerkanidipino greito veikimo fazę ir lerkanidipino sulėtinto veikimo fazę.

48. Vienetinė dozavimo forma pagal apibrėžties 46 punktą, kur kompozicijoje yra nuo 0,1 iki 400 mg lerkanidipino hidrochlorido.

49. Vienetinė dozavimo forma pagal apibrėžties 46 punktą, kur kompozicijoje yra nuo 1 iki 200 mg lerkanidipino hidrochlorido.

50. Vienetinė dozavimo forma pagal apibrėžties 49 punktą, kur kompozicijoje yra nuo 5 iki 40 mg lerkanidipino hidrochlorido.

51. Antihipertenzinė kompozicija, apimanti lerkanidipino hidrochlorido kristalinės Formos (I) ir lerkanidipino hidrochlorido kristalinės Formos (II) iš anksto nustatytus kiekius.

52. Antihipertenzinė kompozicija pagal apibrėžties 51 punktą, kur lerkanidipino hidrochlorido kristalinės Formos (I) lydymosi taškas yra apie 197 – 201°C, ir lerkanidipino hidrochlorido kristalinės Formos (II) lydymosi taškas yra apie 207 – 211 °C, o minėtieji lydymosi taškai nustatyti kaip DSK maksimumai.

53. Antihipertenzinė kompozicija pagal apibrėžties 69 ir 70 punktus, kur Formos (I) santykis su Forma (II) yra tarp 1:9 ir 9:1.

54. Antihipertenzinė kompozicija pagal apibrėžties 71 punktą, kur santykis Forma (I) : Forma (II) pasirenkamas iš grupės, kurią sudaro 9:1, 7:3, 1:1, 3:7 ir 1:9.

55. Izoliuota lerkanidipino kristalo Forma pagal apibrėžties 23 punktą, sudaryta iš dalelės, kurios vidutinis dydis D (50%) 2-8 μm ir D(90%) < 15 μm.

56. Antihipertenzinė farmacinė kompozicija pagal apibrėžties 43 punktą, kur minėtojo lerkanidipino hidrochlorido kristalinės Formos (I) ir (II) sudarytos iš dalelių, kurių vidutinis dydis D (50%) 2-8 μm ir D(90%) < 15 μm.

(51) **Int.Cl.^{7}: C07D215/48**
A61K 31/47
A61P 25/32
C07D221/16
C07D221/22
C07D491/04
C07D495/04
(11) **1254118**
(13) T
(96) 01901176.6
(96) 2001 01 19
(97) 2002 11 06
(97) 2005 11 09
(86) PCT/EP2001/000588
(86) 2001 01 19
(87) WO 2001/058875
(87) 2001 08 16
(30) 10005302, 2000 02 07, DE
(72) GERLACH, Matthias, DE
PRZEWOSNY, Michael, DE
ENGLBERGER, Werner, DE
REISSMÜLLER, Elke, DE
BLOMS-FUNKE, Petra, DE
MAUL, Corinna, DE
JAGUSCH, Utz-Peter, DE
(73) Grünenthal GmbH, 52078 Aachen, DE
(74) Liudmila GERASIMOVIČ, 9, IĮ “Liudmila Gerasimovič, Patentinis patikėtinis”, Vingrių g. 13-42, LT-01141 Vilnius, LT

(54) Pakeistieji 1,2,3,4-tetrahidrochinolin-2-karboksirūgšties dariniai
Apibrėžties punktai: 24, brėžiniai: 1

(57) 1. Pakeistieji 1,2,3,4-tetrahidrochinolin-2-karboksirūgšties dariniai bendrosios formulės I

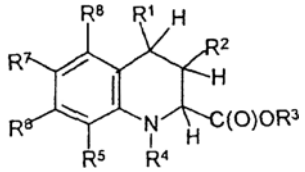

I

jų racematų, enantiomerų, diastereomerų, ypatingai jų enantiomerų arba diastereomerų mišinių arba atskiro enantiomero arba diastereomero, jų bazių ir/arba druskų fiziologiniu požiūriu priimtinų rūgščių arba bazių druskų formoje,
kur
R^1 ir R^2 kartu sudaro
$-(CH_2)_n-$, kur n yra 3-10
$-CH=CH-CH_2-$,
$-CH=CH-CH_2-CH_2-$,
$-CH_2-CH=CH-CH_2-$,
$-CH_2-CH=CH-CH_2-CH_2-$,
$-CH_2-CH_2-CH=CH-CH_2-CH_2-$,
$-O-CH_2-CH_2-$,
$-O-CH_2-CH_2-CH_2-$,
$-CH_2-O-CH_2-$,
$-CH_2-CH_2-O-CH_2-$,

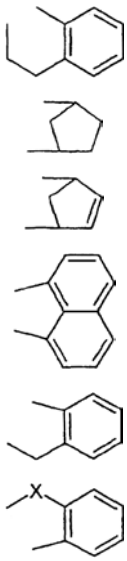

X = O, S.
R^3 yra pasirinktas iš H; atitinkamai išsišakojusio arba neišsišakojusio C_1-C_{18}-alkilo, C_2-C_{18}-alkenilo arba C_2-C_{18}-alkinilo, neturinčio pakaitų arba turinčio vieną arba daug pakaitų iš F, Cl, Br, I, NH_2, SH arba OH; prisotinto arba neprisotinto C_3-C_8-cikloalkilo, neturinčio pakaitų arba turinčio vieną arba daug pakaitų iš F, Cl, Br, I, NH_2, SH arba OH, arba atitinkamo heterociklo, kuriame mažiausiai vienas anglies atomas žiede pakeistas N, S arba O; alkilarilo, alkilheteroarilo, arilo arba heteroarilo,

atitinkamai alkilarilo, alkilheteroarilo, arilo arba heteroarilo žiedo sistemai neturint pakaitų arba turint vieną arba daug pakaitų iš F; Cl; Br; I; NH_2; SH; OH; CF_3; =O; =S; neturinčio pakaitų C_1-C_6-alkoksi, C_1-C_6-alkilo, C_2-C_8-alkenilo, C_2-C_8-alkinilo, fenilo arba benzilo, neturinčio pakaitų arba turinčio vieną arba daug pakaitų iš F, Cl, Br, I, NH_2, SH arba OH; arba dioksolilo;
R^4 yra pasirinktas iš
R^{4a} arba ZR^{4a}, kur Z yra atitinkamai išsišakojęs arba neišsišakojęs C_1-C_6-alkilas, C_2-C_6-alkenilas arba C_2-C_6-alkinilas, neturintis pakaitų arba turintis vieną arba daug pakaitų iš F, Cl, Br, I, NH_2, SH arba OH, su R^{4a}, pasirinktu iš
H; atitinkamai išsišakojusio arba neišsišakojusio C_1-C_{12}-alkilo, C_2-C_{12}-alkenilo arba C_2-C_{12}-alkinilo, neturinčio pakaitų arba turinčio vieną arba daug pakaitų iš F, Cl, Br, I, NH_2, SH arba OH, prisotinto arba neprisotinto C_3-C_8-cikloalkilo, neturinčio pakaitų arba turinčio vieną arba daug pakaitų iš F, Cl, Br, I, NH_2, SH arba OH, arba atitinkamo heterociklo, kuriame mažiausiai vienas anglies atomas žiede pakeistas N, S arba O; arilo arba heteroarilo, atitinkamai arilo arba heteroarilo žiedo sistemai neturint pakaitų arba turint vieną arba daug pakaitų iš F; Cl; Br; I; NH_2; SH; OH; CF_3; =O; =S; neturinčio pakaitų C_1-C_6-alkoksi; C_1-C_6-alkilo, C_2-C_8-alkenilo, C_2-C_8-alkinilo, fenilo arba benzilo, neturinčio pakaitų arba turinčio vieną arba daug pakaitų iš F, Cl, Br, I, NH_2, SH arba OH; arba dioksolilo;
$C(O)R^9$, $C(O)OR^9$, $C(S)R^9$ arba $S(O_2)R^9$, su R^9, pasirinktu iš
H; atitinkamai išsišakojusio arba neišsišakojusio C_1-C_{10}-alkilo, C_2-C_{10}-alkenilo arba C_2-C_{10}-alkinilo, neturinčio pakaitų arba turinčio vieną arba daug pakaitų iš F, Cl, Br, I, NH_2, SH arba OH; prisotinto arba neprisotinto C_3-C_8-cikloalkilo, neturinčio pakaitų arba turinčio vieną arba daug pakaitų iš F, Cl, Br, I, NH_2, SH arba OH, arba atitinkamo heterociklo, kuriame mažiausiai vienas anglies atomas žiede pakeistas N, S arba O; alkilarilo, alkilheteroarilo, arilo arba heteroarilo, atitinkamai alkilarilo, alkilheteroarilo, arilo arba heteroarilo žiedo sistemai neturint pakaitų arba turint vieną arba daug pakaitų iš F; Cl; Br; I; NH_2; SH; OH; CF_3; =O; =S; neturinčio pakaitų C_1-C_6-alkoksi; C_1-C_6-alkilo, C_2-C_8-alkenilo, C_2-C_8-alkinilo, fenilo arba benzilo, neturinčio pakaitų arba turinčio vieną arba daug pakaitų iš F, Cl, Br, I, NH_2, SH arba OH; arba dioksolilo;
SR^{10}, su R^{10}, pasirinktu iš
arilo arba heteroarilo, atitinkamai arilo arba heteroarilo žiedo sistemai neturint pakaitų arba turint vieną arba daug pakaitų iš F; Cl; Br; I; NH_2; SH; OH; CF_3; =O; =S; neturinčio pakaitų C_1-C_6-alkoksi; C_1-C_6-alkilo, C_2-C_8-alkenilo, C_2-C_8-alkinilo, fenilo arba benzilo, neturinčio pakaitų arba turinčio vieną arba daug pakaitų iš F, Cl, Br, I, NH_2, SH arba OH; arba dioksolilo;
$C(O)NR^{11}R^{12}$, $C(O)NR^{11}NR^{12}R^{13}$, $C(NR^{11})NR^{12}R^{13}$, $C(S)NR^{11}R^{12}$ arba $C(S)NR^{11}NR^{12}R^{13}$, kur R^{11}, R^{12} ir R^{13}, nepriklausomai vienas nuo kito yra pasirinkti iš
H; atitinkamai išsišakojusio arba neišsišakojusio C_1-C_{18}-alkilo, C_2-C_{18}-alkenilo arba C_2-C_{18}-alkinilo, neturinčio pakaitų arba turinčio vieną arba daug pakaitų iš F, Cl, Br, I, NH_2, SH arba OH, prisotinto arba neprisotinto C_3-C_8-cikloalkilo, neturinčio pakaitų arba turinčio vieną arba daug pakaitų iš F, Cl, Br, I, NH_2, SH arba OH, arba atitinkamo heterociklo, kuriame mažiausiai vienas anglies atomas žiede pakeistas N, S arba O; alkilarilo, alkilheteroarilo, arilo arba heteroarilo, atitinkamai alkilarilo, alkilheteroarilo, arilo arba heteroarilo žiedo sistemai neturint pakaitų arba turint vieną arba daug pakaitų iš F; Cl; Br; I; NH_2; SH; OH; CF_3; =O; =S; neturinčio pakaitų C_1-C_6-alkoksi, C_1-C_6-alkilo, C_2-C_8-alkenilo, C_2-C_8-alkinilo, fenilo arba benzilo, neturinčio pakaitų arba turinčio vieną arba daug pakaitų iš F, Cl, Br, I, NH_2, SH arba OH; arba dioksolilo;
R^5, R^6, R^7 ir R^8, nepriklausomai vienas nuo kito, yra pasirinkti iš
H, F; Cl; Br; I; CN; NO_2; atitinkamai išsišakojusio arba neišsišakojusio C_1-C_{10}-alkilo, C_2-C_{10}-alkenilo, C_2-C_{10}-alkinilo, neturinčio pakaitų arba turinčio vieną arba daug pakaitų iš F, Cl, Br, I, NH_2, SH arba OH; OR^{14}, $OC(O)R^{14}$, $OC(S)R^{14}$, $C(O)R^{14}$, $C(O)OR^{14}$, $C(S)R^{14}$, $C(S)OR^{14}$, SR^{14}, $S(O)R^{14}$ arba $S(O_2)R^{14}$, kur R^{14} yra pasirinktas iš
H; atitinkamai išsišakojusio arba neišsišakojusio C_1-C_{10}-alkilo, C_2-C_{10}-alkenilo arba C_2-C_{10}-alkinilo, neturinčio pakaitų arba turinčio vieną arba daug pakaitų iš F, Cl, Br, I, NH_2, SH arba OH; prisotinto arba neprisotinto C_3-C_8-cikloalkilo, neturinčio pakaitų arba turinčio vieną arba daug pakaitų iš F, Cl, Br, I, NH_2, SH arba OH, arba atitinkamo heterociklo, kuriame mažiausiai vienas anglies atomas žiede pakeistas S, O arba N; alkilarilo, alkilheteroarilo, arilo arba heteroarilo, atitinkamai alkilarilo, alkilheteroarilo, arilo arba heteroarilo žiedo sistemai neturint pakaitų arba turint vieną arba daug pakaitų iš F; Cl; Br; I; NH_2; SH; OH; CF_3; =O; =S; neturinčio pakaitų C_1-C_6-alkoksi, C_1-C_6-alkilo, C_2-C_8-alkenilo, C_2-C_8-alkinilo, fenilo arba benzilo, neturinčio pakaitų arba turinčio vieną arba daug pakaitų iš F, Cl, Br, I, NH_2, SH arba OH; arba dioksolilo;
$NR^{15}R^{16}$, $NR^{15}C(O)R^{16}$, $C(NR^{15})NR^{16}R^{17}$, $NR^{15}C(S)R^{16}$, $C(S)NR^{15}R^{16}$, arba $C(S)NR^{15}NR^{16}R^{17}$ arba $S(O_2)NR^{15}R^{16}$ kur R^{15}, R^{16} ir R^{17}, nepriklausomai vienas nuo kito, yra pasirinkti iš
H, O; atitinkamai išsišakojusio arba neišsišakojusio C_1-C_{18}-alkilo, C_2-C_{18}-alkenilo arba C_2-C_{18}-alkinilo, neturinčio pakaitų arba turinčio vieną arba daug pakaitų iš F, Cl, Br, I, NH_2, SH arba OH, prisotinto arba neprisotinto C_3-C_8-cikloalkilo, neturinčio pakaitų arba turinčio vieną arba daug pakaitų iš F, Cl, Br, I, NH_2, SH arba OH, arba atitinkamo heterociklo, kuriame mažiausiai vienas anglies atomas žiede pakeistas S, O arba N; alkilarilo, alkilheteroarilo, arilo arba heteroarilo, atitinkamai alkilarilo, alkilheteroarilo, arilo arba heteroarilo žiedo sistemai neturint pakaitų arba turint vieną arba daug pakaitų iš F; Cl; Br; I; NH_2; SH; OH; CF_3; =O; =S; neturinčio pakaitų C_1-C_6-alkoksi, C_1-C_6-alkilo, C_2-C_8-alkenilo, C_2-C_8-alkinilo, fenilo arba benzilo, neturinčio pakaitų arba turinčio vieną arba daug pakaitų iš F, Cl, Br, I, NH_2, SH arba OH; arba dioksolilo;
arba
R^{15} ir R^{16} arba R^{16} ir R^{17} kartu sudaro prisotinto arba neprisotinto C_3-C_8-cikloalkilo, neturinčio pakaitų arba turinčio vieną arba daug pakaitų iš F, Cl, Br, I, NH_2, SH arba OH, arba atitinkamo heterociklo, kuriame mažiausiai vienas anglies atomas žiede pakeistas S, O arba N; arba

R^5 ir R^6, R^6 ir R^7 arba R^7 ir R^8 kartu sudaro $=CR^{18}$-CH=CH-CH= arba =CH-CR^{18}=CH-CH=, kur R^{18} pasirinktas iš H, F; Cl; Br; I; OH arba atitinkamai išsišakojusio arba neišsišakojusio C_1-C_{10}-alkilo, C_2-C_{10}-alkenilo arba C_2-C_{10}-alkinilo, neturinčio pakaitų arba turinčio vieną arba daug pakaitų iš F, Cl, Br, I, NH_2, SH arba OH; su išlyga, kad jei R^1 ir R^2 kartu sudaro -CH=CH-CH_2-, arba



ir R^3 atitinka (-)p-mentan-3-olį, ypatingai mentolį arba borneolį, tai tuo pačiu metu negali būti R^7 = Cl ir R^5, R^6 ir R^8 = H, jei R^1 ir R^2 kartu sudaro -CH=CH-CH_2- ir R^3 atitinka CH_3, tai tuo pačiu metu negali būti R^7 = H, Cl arba OCH_3 ir R^5, R^6 ir R^8 = H, jei R^{1b} ir R^{2a} kartu sudaro -CH=CH-CH_2- ir R^3 atitinka H, tai tuo pačiu metu negali būti R^7 = OCH_3 arba $C(O)NH_2$ ir R^5, R^6 ir R^8 = H, R^5 ir R^7 = CH_3 R^6 ir R^8 = H arba R^5 = OCH_3 ir R^5, R^6 ir R^8 = H, jei R^{1b} ir R^{2a} kartu sudaro



arba -CH=CH-CH_2- ir R^3 atitinka C_2H_5, tai tuo pačiu metu negali būti R^7 = H, Cl, CH_3, OCH_3 arba NO_2 ir R^5, R^6 ir R^8 = H arba R^5 = NO_2 ir R^5, R^6 ir R^8 = H, kur terminas “arilas“ nusako fenilą, naftilą arba antracenilą, terminas “heteroarilas“ nusako tiofeną, furaną, pirolą, piridiną, pirimidiną, chinoliną, izochinoliną, ftalaziną arba chinazoliną ir terminas “alkilarilas“ arba “alkilheteroarilas“ šio išradimo kontekste nusako arilus arba heteroarilus, turinčius pakaitais mažiausiai C_1-C_6-alkilus, terminai “arilas“,“heteroarilas“ ir “alkilas“ turi tokią pačią reikšmę kaip nurodyta anksčiau, kur jungtis yra sudaryta per alkilo radikalą.

2. Pakeistieji 1,2,3,4-tetrahidrochinolin-2-karboksirūgšties dariniai pagal 1 punktą su išlyga, kad jei R^1 ir R^2 kartu sudaro -CH=CH-CH_2- arba



ir R^3 atitinka C_3-C_8 prisotintą arba neprisotintą cikloalkilą, tuo pačiu metu negali būti R^7 = Cl ir R^5, R^6 ir R^8 = H.

3. Pakeistieji 1,2,3,4-tetrahidrochinolin-2-karboksirūgšties dariniai pagal 1 arba 2 punktą, b e s i s k i r i a n t y s tuo, kad R^4 yra pasirinktas iš H, atitinkamai išsišakojusio arba neišsišakojusio C_1-C_{10}-alkilo, C_2-C_{10}-alkenilo arba C_2-C_{10}-alkinilo, neturinčio pakaitų arba turinčio vieną arba daug pakaitų iš F, Cl, Br, I, NH_2, SH arba OH; prisotinto arba neprisotinto C_3-C_8-cikloalkilo, neturinčio pakaitų arba turinčio vieną arba daug pakaitų iš F, Cl, Br, I, NH_2, SH arba OH; C(O)R^9 su R^9, pasirinktu iš H; atitinkamai išsišakojusio arba neišsišakojusio C_1-C_{10}-alkilo, C_2-C_{10}-alkenilo arba C_2-C_{10}-alkinilo, neturinčio pakaitų arba turinčio vieną arba daug pakaitų iš F, Cl, Br, I, NH_2, SH arba OH; prisotinto arba neprisotinto C_3-C_8-cikloalkilo, neturinčio pakaitų arba turinčio vieną arba daug pakaitų iš F, Cl, Br, I, NH_2, SH arba OH; arilo arba heteroarilo, atitinkamai arilo arba heteroarilo žiedo sistemai neturint pakaitų arba turint vieną arba daug pakaitų iš F; Cl; Br; I; NH_2; SH; OH; CF_3; =O; =S; neturinčio pakaitų C_1-C_6-alkoksi; C_1-C_6-alkilo, C_2-C_8-alkenilo, C_2-C_8-alkinilo, fenilo arba benzilo, neturinčio pakaitų arba turinčio vieną arba daug pakaitų iš F, Cl, Br, I, NH_2, SH arba OH; arba dioksolilo, ypatingai fenetilo, 1-adamantilo, 2-adamantilo, 1-naftilo arba 2-naftilo 2-, 3- arba 4-piridilo; tiazolilo.

4. Pakeistieji 1,2,3,4-tetrahidrochinolin-2-karboksirūgšties dariniai pagal bet kurį vieną iš 1-3 punktų, b e s i s k i r i a n t y s tuo, kad R^4 yra pasirinktas iš H; C_1-C_{10}-alkilo, neturinčio pakaitų arba turinčio vieną arba daug pakaitų iš F, Cl, Br, I, NH_2, SH arba OH; fenilo, fenilo žiedo sistemai neturint pakaitų arba turint vieną arba daug pakaitų iš F, Cl, Br, I, NH_2, SH, OH, CF_3; =O; =S; neturinčio pakaitų C_1-C_6-alkoksi; C_1-C_6-alkilo, C_2-C_8-alkenilo, C_2-C_8-alkinilo, fenilo arba benzilo, neturinčio pakaitų arba turinčio vieną arba daug pakaitų iš F, Cl, Br, I, NH_2, SH arba OH; arba dioksolilo, geriausiai H, CH_3 arba C_2H_5, ypatingai H.

5. Pakeistieji 1,2,3,4-tetrahidrochinolin-2-karboksirūgšties dariniai pagal bet kurį vieną iš 1-4 punktų, b e s i s k i r i a n t y s tuo, kad R^3 yra pasirinktas iš H; atitinkamai išsišakojusio arba neišsišakojusio C_1-C_{10}-alkilo, C_2-C_{10}-alkenilo arba C_2-C_{10}-alkinilo, neturinčio pakaitų arba turinčio vieną arba daug pakaitų iš F, Cl, Br, I, NH_2, SH arba OH; prisotinto arba neprisotinto C_3-C_8-cikloalkilo, neturinčio pakaitų arba turinčio vieną arba daug pakaitų iš F, Cl, Br, I, NH_2, SH arba OH, arba atitinkamo heterociklo, kuriame mažiausiai vienas anglies atomas žiede yra pakeistas N arba O; alkilarilo, arilo arba heteroarilo, atitinkamoje alkilarilo, arilo arba heteroarilo žiedo sistemoje neturint pakaitų arba turint vieną arba daug pakaitų iš F; Cl; Br; I; NH_2; SH; OH; CF_3; =O; =S; neturinčio pakaitų C_1-C_6-alkoksi, C_1-C_6-alkilo, C_2-C_8-alkenilo, C_2-C_8-alkinilo, fenilo arba benzilo, neturinčio pakaitų arba turinčio vieną arba daug pakaitų iš F, Cl, Br, I, NH_2, SH arba OH; arba dioksolilo.

6. Pakeistieji 1,2,3,4-tetrahidrochinolin-2-karboksirūgšties dariniai pagal bet kurį vieną iš 1-5 punktų, b e s i s k i r i a n t y s tuo, kad R^3 yra pasirinktas iš H; išsišakojusio arba neišsišakojusio C_1-C_4-alkilo, neturinčio pakaitų arba turinčio vieną arba daug pakaitų iš F, Cl, Br, I, NH_2, SH arba OH; fenilo, benzilo arba fenetilo, atitinkamoje fenilo, benzilo arba fenetilo žiedo sistemoje neturint pakaitų arba turint vieną arba daug pakaitų iš F; Cl; Br; I; NH_2; SH; OH; CF_3; =O; =S; neturinčio pakaitų C_1-C_6-alkoksi, C_1-C_6-alkilo, C_2-C_8-alkenilo, C_2-C_8-alkinilo, fenilo arba benzilo, neturinčio pakaitų arba turinčio vieną arba daug pakaitų iš F, Cl, Br, I, NH_2, SH arba OH; arba dioksolilo; geriausiai H, CH_3 arba C_2H_5, ypatingai H.

7. Pakeistieji 1,2,3,4-tetrahidrochinolin-2-karboksirūgšties dariniai pagal bet kurį vieną iš 1-6 punktų, b e s i s k i r i a n t y s tuo, kad R^1 ir R^2 kartu sudaro -O-CH_2-CH_2-, $(-CH_2-)_n$, kur n = 3 - 6, geriausiai 3 arba 6, -CH=CH-CH_2- -CH=CH-CH_2-CH_2-,

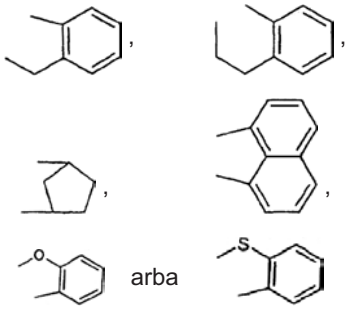
arba

geriausiai -CH=CH-CH_2- arba -CH=CH-CH_2-CH_2-, ypatingai -CH=CH-CH_2-.

8. Pakeistieji 1,2,3,4-tetrahidrochinolin-2-karboksirūgšties dariniai pagal bet kurį vieną iš 1-8 punktų, b e s i s k i r i a n t y s tuo, kad R^5, R^6, R^7 ir R^8, nepriklausomai vienas nuo kito, yra pasirinkti iš H, F; Cl; Br; I; CN; NO_2; atitinkamai išsišakojusio arba neiišsišakojusio C_1-C_{10}-alkilo, C_2-C_{10}-alkenilo arba C_2-C_{10}-alkinilo, neturinčio pakaitų arba turinčio vieną arba daug pakaitų iš F, Cl, Br, I, NH_2, SH arba OH;
OR^{14}, C(O)OR^{14}, C(O)R^{14} arba SR^{14}, kur R^{14} yra pasirinktas išH; atitinkamai išsišakojusio arba neiišsišakojusio C_1-C_{10}-alkilo, C_2-C_{10}-alkenilo arba C_2-C_{10}-alkinilo, neturinčio pakaitų arba turinčio vieną arba daug pakaitų iš F, Cl, Br, I, NH_2, SH arba OH, prisotinto arba neprisotinto C_3-C_8-cikloalkilo, neturinčio pakaitų arba turinčio vieną arba daug pakaitų iš F, Cl, Br, I, NH_2, SH arba OH, arba atitinkamo heterociklo, kuriame mažiausiai vienas anglies atomas žiede pakeistas S, O arba N; alkilarilo, alkilheteroarilo, arilo arba heteroarilo, atitinkamai alkilarilo, alkilheteroarilo, arilo arba heteroarilo žiedo sistemai neturint pakaitų arba turint vieną arba daug pakaitų iš F; Cl; Br; I; NH_2; SH; OH; CF_3; =O; =S; neturinčio pakaitų C_1-C_6-alkoksi, C_1-C_6-alkilo, C_2-C_8-alkenilo, C_2-C_8-alkinilo, fenilo arba benzilo, neturinčio pakaitų arba turinčio vieną arba daug pakaitų iš F, Cl, Br, I, NH_2, SH arba OH; arba dioksolilo;
$NR^{15}R^{16}$, $NR^{15}C(O)R^{16}$, kur R^{15} ir R^{16} nepriklausomai vienas nuo kito yra pasirinkti išH, O; atitinkamai išsišakojusio arba neišsišakojusio C_1-C_{10}-alkilo, C_2-C_{10}-alkenilo arba C_2-C_{10}-alkinilo, neturinčio pakaitų arba turinčio vieną arba daug pakaitų iš F, Cl, Br, I, NH_2, SH arba OH.

9. Pakeistieji 1,2,3,4-tetrahidrochinolin-2-karboksirūgšties dariniai pagal bet kurį vieną iš 1-8 punktų, b e s i s k i r i a n t y s tuo, kad R^5, R^6, R^7 ir R^8, nepriklausomai vienas nuo kito, yra pasirinkti iš H, F; Cl; Br; I; CN; NO_2; atitinkamai išsišakojusio arba neišsišakojusio C_1-C_6-alkilo, C_2-C_6-alkenilo arba C_2-C_6-alkinilo, neturinčio pakaitų arba turinčio vieną arba daug pakaitų iš F, Cl, Br, I, NH_2, SH arba OH;
OR^{14}, C(O)R^{14}, C(O)OR^{14} arba SR^{14}, kur R^{14} yra pasirinkti iš H; išsišakojusio arba neiišsišakojusio C_1-C_4-alkilo, neturinčio pakaitų arba turinčio vieną arba daug pakaitų iš F, Cl, Br, I, NH_2, SH arba OH; arilo, arilo žiedo sistemai neturint pakaitų arba turint vieną arba daug pakaitų iš F; Cl; Br; I; NH_2; SH; OH; CF_3; =O; =S; neturinčio pakaitų C_1-C_6-alkoksi, C_1-C_6-alkilo, C_2-C_8-alkenilo, C_2-C_8-alkinilo, fenilo arba benzilo, neturinčio pakaitų arba turinčio vieną arba daug pakaitų iš F, Cl, Br, I, NH_2, SH arba OH; arba dioksolilo;
R^5, R^6, R^7 ir R^8, nepriklausomai vienas nuo kito, geriausiai, yra pasirinkti iš
H, F; Cl; Br; J; CN ; išsišakojusio arba neišsišakojusio C_1-C_4-alkilo, neturinčio pakaitų arba turinčio vieną arba daug pakaitų iš F, Cl, Br, I, NH_2, SH arba OH;
OR^{14} arba SR^{14}, kur R^{14} yra pasirinkti iš išsišakojusio arba neišsišakojusio C_1-C_4-alkilo, neturinčio pakaitų arba turinčio vieną arba daug pakaitų iš F, Cl, Br, I, NH_2, SH arba OH; arilo, atitinkamai arilo žiedo sistemai neturint pakaitų arba turint vieną arba daug pakaitų iš F; Cl; Br; I; NH_2; SH; OH; CF_3; =O; =S; neturinčio pakaitų C_1-C_6-alkoksi, C_1-C_6-alkilo, C_2-C_8-alkenilo, C_2-C_8-alkinilo, fenilo arba benzilo, neturinčio pakaitų arba galinčio turėti vieną arba daug pakaitų iš F, Cl, Br, I, NH_2, SH arba OH; arba dioksolilo;
ypatingai R^5, R^6, R^7 ir R^8, nepriklausomai vienas nuo kito yra pasirinkti iš H, F, Cl, Br, I, CN, CH_3, CF_3, tret-butilo, izo-butilo, -OCH_3, -OCF_3, -SCH_3, -O-fenilo.

10. Pakeistieji 1,2,3,4-tetrahidrochinolin-2-karboksirūgšties dariniai pagal bet kurį vieną iš 1-9 punktų, b e s i s k i r i a n t y s tuo, kad
R^5, R^6 ir R^8 žymi H ir R^7 žymi Cl arba
R^5 ir R^7 žymi H, ir R^6 ir R^8 žymi Cl.

11. Pakeistieji 1,2,3,4-tetrahidrochinolin-2-karboksirūgšties dariniai pagal bet kurį vieną iš 1-9 punktų, b e s i s k i r i a n t y s tuo, kad
R^3 ir R^4 žymi H ir
R^5, R^6 ir R^8 žymi H ir R^7 žymi Cl arba
R^5 ir R^7 žymi H, ir R^6 ir R^8 žymi Cl.

12. Pakeistieji 1,2,3,4-tetrahidrochinolin-2-karboksirūgšties dariniai pagal bet kurį vieną iš 1-11 punktų, b e s i s k i r i a n t y s tuo, kad jie yra
7,9-dichlor-3a,4,5,9b-tetrahidro-3H-ciklopenta[c]chinolin-4-karboksirūgšties etilo esteris,
7,9-dichlor-3a,4,5,9b-tetrahidro-3H-ciklopenta[c]chinolin-4-karboksirūgštis,
8-chlor-3a,4,5,9b-tetrahidro-3H-ciklopenta[c]chinolin-4-karboksirūgšties etilo esteris,
8-chlor-3a,4,5,9b-tetrahidro-3H-ciklopenta[c]chinolin-4-karboksirūgštis,
2-fenoksi-5,6a,11,11a-tetrahidro-6H-inden-[1,2-c]chinolin-6-karboksirūgšties etilo esteris,
1,3-dichlor-5,6,6a,7,8,12b-heksahidrobenzo[k]fenantridin-6- karboksirūgšties etilo esteris,
7,9-dichlor-2,3,3a,4,5,9b-heksahidro-1H-ciklopenta[c]chinolin-4-karboksirūgšties etilo esteris,
1,3-dichlor-7,10-metan-5,6,6a,7,8,9,10,10a-oktahidrofenantridin-6- karboksirūgšties etilo esteris,
5,6a,7,11b-tetrahidro-6H-inden-[2,1-c]chinolin-6-karboksirūgšties etilo esteris,
10,12-dichlor-6b,7,8,12b-tetrahidro-8-azabenzo[j]fluorantren-7-karboksirūgšties etilo esteris,
1,3-dichlor-5,6,6a,11a-tetrahidro-11-oksa-5-azabenzo[a]fluoren-6-karboksirūgšties etilo esteris,
1,3-dichlor-5,6,6a,11a-tetrahidro-11-tia-5-azabenzo[a]fluoren-6-karboksirūgšties etilo esteris,
6,8,9-trichlor-2,3,3a,4,5,9b-heksahidrofuro[3,2-c]chinolin-4-karboksirūgštis,
2-trifluormetoksi-5,6,6a,7,8,9,10,11,12,12a-dekahidro-5-aza-ciklookta[a]naftalen-6-karboksirūgšties etilo esteris,

2-ciano-5,6,7,11b-tetrahidro-6H-indeno[2,1-c] chinolin-6-karboksirūgšties etilo esteris,
1,3-dichlor-5,6,6a,7,8,12b-heksahidro-benzo[k]fenantridin-6-karboksirūgštis,
1,3-dichlor-5,6a,7,11b-tetrahidro-6H-indeno[2,1-c] chinolin-6-karboksirūgštis,
geriausiai
7,9-dichlor-3a,4,5,9b-tetrahidro-3H-ciklopenta[c]chinolin-4-karboksirūgšties etilo esteris,
7,9-dichlor-3a,4,5,9b-tetrahidro-3H-ciklopenta[c]chinolin-4-karboksirūgštis,
8-chlor-3a,4,5,9b-tetrahidro-3H-ciklopenta[c] chinolin-4-karboksirūgšties etilo esteris,
8-chlor-3a,4,5,9b-tetrahidro-3H-ciklopenta[c] chinolin-4-karboksirūgštis,
1,3-dichlor-5,6,6a,7,8,12b-heksahidrobenzo[k]fenantridin-6- karboksirūgšties etilo esteris,
7,9-dichlor-2,3,3a,4,5,9b-heksahidro-1H-ciklopenta[c]chinolin-4-karboksirūgšties etilo esteris,
1,3-dichlor-7,10-metan-5,6,6a,7,8,9,10,10a-oktahidrofenantridin-6- karboksirūgšties etilo esteris,
5,6a,7,11b-tetrahidro-6H-inden-[2,1-c]chinolin-6-karboksirūgšties etilo esteris,
10,12-dichlor-6b,7,8,12b-tetrahidro-8-azabenzo[j]fluorantren-7-karboksirūgšties etilo esteris,
1,3-dichlor-5,6,6a,11a-tetrahidro-11-oksa-5-azabenzo[a]fluoren-6-karboksirūgšties etilo esteris,
1,3-dichlor-5,6,6a,11a-tetrahidro-11-tia-5-azabenzo[a]fluoren-6-karboksirūgšties etilo esteris,
ypatingai
7,9-dichlor-3a,4,5,9b-tetrahidro-3H-ciklopenta[c]chinolin-4-karboksirūgštis,
8-chlor-3a,4,5,9b-tetrahidro-3H-ciklopenta[c] chinolin-4-karboksirūgštis.

13. Pakeistieji 1,2,3,4-tetrahidrochinolin-2-karboksirūgšties dariniai pagal bet kurį vieną iš 1-12 punktų hidrochlorido druskų formoje.

14. Pakeistųjų 1,2,3,4-tetrahidrochinolin-2-karboksirūgšties darinių pagal 1 punktą, kuriuose R^4 = H, gamybos būdas, b e s i s k i r i a n t i s tuo, kad atlieka anilinų formulės II, kuriuose R^5, R^6, R^7 ir R^8 turi reikšmes, duotas 1 punkte

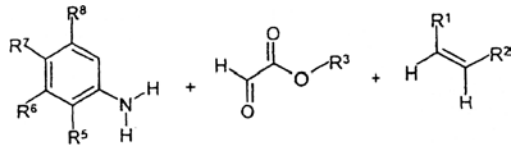

II III IV

reakciją su glioksilo rūgšties esteriu fotmulės III ir olefinais formulės IV, kur R^1 ir R^2 turi vieną iš reikšmių, duotų 1 punkte, veikiant trifluoracto rūgštimi temperatūroje tarp 0 ir 100° C.

15. Būdas pagal 14 punktą, b e s i s k i r i a n t i s tuo, kad reakcijos periodas trunka 0,25-12 valandų, optimaliai daugiausiai 2 valandas, optimaliai reakcija vykdant temperatūros intervale tarp 20 ir 40° C, optimaliai, kambario temperatūroje, ir/arba reakcija yra vieno indo reakcija.

16. Pakeistųjų 1,2,3,4-tetrahidrochinolin-2-karboksirūgšties darinių pagal 1 punktą, kuriuose $R^4 \neq H$, gamybos būdas, b e s i s k i r i a n t i s tuo, kad pasibaigus reakcijai pagal 13 punktą, reakcijos produktą, kuriame R^3 = H, apdoroja žinomu būdu po to sekančioje reakcijoje taip, kad vandenilis yra pakeičiamas R^4 pagal kitas R^4 1 punkto reikšmes.

17. Būdas pagal bet kurį vieną iš 14-16 punktų, b e s i s k i r i a n t i s tuo, kad būde naudojamoje pradinėje medžiagoje mažiausiai viena OH grupė pakeičiama $OSi(Ph)_2$tretbutilo grupe, mažiausiai viena SH grupė pakeičiama S-p-metoksibenzilo grupe ir/arba mažiausiai viena NH_2 grupė pakeičiama NO_2 grupe ir prieš išgryninant galutinį produktą, mažiausiai viena, geriausiai - visos $OSi(Ph)_2$tretbutilo grupės pašalinamos tetrabutilamonio fluoridu tetrahidrofurane ir/arba mažiausiai viena, geriausiai - visos p-metoksibenzilo grupės pašalinamos metalo amidu, geriausiai natrio amidu, ir/arba mažiausiai viena, geriausiai - visos NO_2 grupės redukuojamos į geriausiai NH_2.

18. Būdas pagal bet kurį vieną iš 14-17 punktų, b e s i s k i r i a n t i s tuo, kad prieš galutinio produkto išgryninimą, būdo produktas su mažiausiai viena $C(O)OCH_3$ ir/arba $C(S)OCH_3$ grupe yra muilinamas KOH tirpalu arba NaOH tirpalu metanolyje 40 - 60° C temperatūroje.

19. Farmacinė kompozicija, veikliuoju ingredientu turinti mažiausiai vieną pakeistąjį 1,2,3,4-tetrahidrochinolin-2-karboksirūgšties darinį pagal bet kurį vieną iš 1-13 punktų jų racematų formoje; enantiomerų, diastereomerų, ypatingai jų enantiomerų arba diastereomerų mišinių formoje arba atskiro enantiomero arba diastereomero formoje; jų bazių ir/arba druskų fiziologiniu požiūriu priimtinų rūgščių ypatingai hidrochlorido druskos formoje; arba bazių druskų formoje.

20. Farmacinė kompozicija pagal 19 punktą, aktyviuoju ingredientu turinti mažiausiai vieną pakeistąjį 1,2,3,4-tetrahidrochinolin-2-karboksirūgšties darinį formulės I, kur
R^5, R^6 ir R^8 žymi H ir R^7 žymi Cl arba
R^5 ir R^7 žymi H, ir R^6 ir R^8 žymi Cl.

21. Mažiausiai vieno pakeistojo 1,2,3,4-tetrahidrochinolin-2-karboksirūgšties darinio pagal bet kurį vieną iš 1-13 punktų jų racematų formoje; enantiomerų, diastereomerų, ypatingai jų enantiomerų arba diastereomerų mišinių formoje arba atskiro enantiomero arba diastereomero formoje; jų bazių ir/arba druskų fiziologiniu požiūriu priimtinų rūgščių, ypatingai hidrochlorido druskos formoje; arba bazių druskų formoje panaudojimas gaminant farmacinę kompoziciją, skirtą skausmo, ypatingai neuropatinio ir/arba chroniško skausmo ir /arba migrenos gydymui.

22. Mažiausiai vieno pakeistojo 1,2,3,4-tetrahidrochinolin-2-karboksirūgšties darinio pagal bet kurį vieną iš 1-13 punktų jų racematų formoje; enantiomerų, diastereomerų, ypatingai jų enantiomerų arba diastereomerų mišinių formoje arba atskiro enantiomero arba diastereomero formoje; jų bazių ir/arba druskų fiziologiniu požiūriu priimtinų rūgščių, ypatingai hidrochlorido druskos formoje; arba bazių druskų formoje panaudojimas gaminant farmacinę kompoziciją, skirtą šlapimo nelaikymo, žagsėjimo, spengimo ausyse ir/arba diarėjos gydymui.

23. Mažiausiai vieno pakeistojo 1,2,3,4-tetrahidrochinolin-2-karboksirūgšties darinio

pagal bet kurį vieną iš 1-13 punktų jų racematų formoje; enantiomerų, diastereomerų, ypatingai jų enantiomerų arba diastereomerų mišinių arba atskiro enantiomero arba diastereomero formoje; jų bazių ir/arba druskų fiziologiniu požiūriu priimtinų rūgščių, ypatingai hidrochlorido druskos formoje; arba bazių druskų formoje panaudojimas gaminant farmacinę kompoziciją, skirtą epilepsijos, Parkinsono ligos, Huntingtono chorėjos, glaukomos, osteoporozės, ototoksiškumo, nebevartojimo simptomų, atsirandančių esant priklausomybei nuo alkoholio arba vaistų, apopleksijos, cerebralinės išemijos, cerebralinių infarktų, cerebralinės edemos, hipoksijos, anoksijos, ir/arba anksiolizės ligos arba ligos eigos profilaktikai arba gydymui ir/arba anestezijai.

24. Mažiausiai vieno pakeistojo 1,2,3,4-tetrahidrochinolin-2-karboksirūgšties darinio pagal bet kurį vieną iš 1-13 punktų jų racematų formoje; enantiomerų, diastereomerų, ypatingai jų enantiomerų arba diastereomerų mišinių formoje arba atskiro enantiomero arba diastereomero formoje; jų bazių ir/arba druskų arba fiziologiniu požiūriu priimtinų rūgščių ypatingai hidrochlorido druskos formoje; arba bazių druskų formoje panaudojimas gaminant farmacinę kompoziciją, skirtą šizofrenijos, Alcheimerio ligos, psichozės, sukeltos padidintu aminorūgščių lygiu, AIDS demencijos, encefalomielito, Gilles de la Toureto sindromo, perinatalinės asfikcijos, uždegiminių arba alerginių reakcijų, depresijos, priklausomybės nuo vaistų ir/arba alkoholio, gastrito, diabeto, širdies ir kraujagyslių ligų, kvėpavimo takų ligų, kosulių ir arba psichinių ligų arba ligų eigos profilaktikai arba gydymui.

---

(51) **Int.Cl.[7]: C07D217/26** *(11)* **1361216**
(13) T
(96) 03013275.7
(96) 1997 09 04
(97) 2003 11 12
(97) 2005 11 16
(30) 708411, 1996 09 05, US
(72) Deason, Michael E., US
Whitten, Kathleen R., US
(73) AGOURON PHARMACEUTICALS, INC., San Diego, California 92121, US
Japan Tobacco Inc., Takatsuki, Osaka 569, JP
(74) Genė Ona SRUOGIENĖ, 12, A.P.Kavoliuko g. 24-152, LT-04328 Vilnius, LT
(54) ŽIV proteazės inhibitoriaus gavimo būdas
Apibrėžties punktai: 4, brėžiniai: 0
(57) 1. Junginio, kurio formulė 7

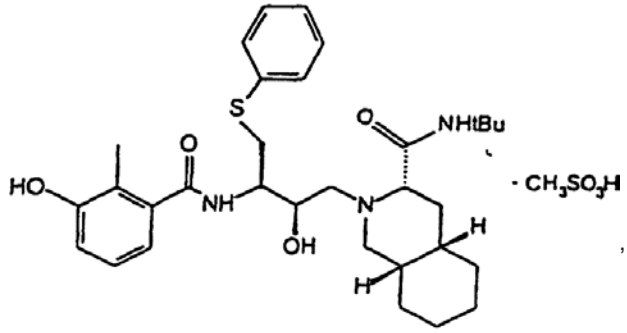

,

gavimo būdas, apimantis: junginio, kurio formulė 4

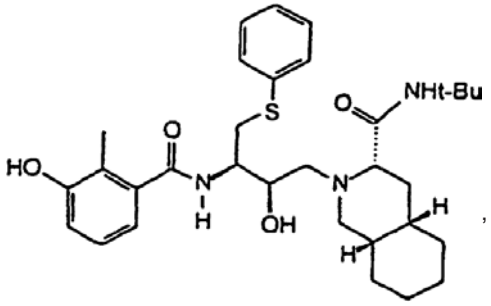

,

konvertavimą, esant pakankamoms sąlygoms, į junginį, kurio formulė 7:
(a) junginio, kurio formulė 4, tinkamo tirpiklio ir metansulfonrūgšties sumaišymą, gaunant junginį, kurio formulė 7, junginys, kurio formulė 7, yra ištirpintas tirpale;
(b) pirmojo antitirpiklio pridėjimą į tirpalą, turintį junginį, kurio formulė 7, kur antitirpiklis yra parinktas iš dietileterio, heksanų ir heptanų;
(c) junginio, kurio formulė 7, ir pirmojo antitirpiklio sumaišymą, gaunant produktą, turintį kietąją fazę ir skystąją fazę; ir
(d) produkto filtravimą ir plovimą antru antitirpikliu, antras antitirpiklis yra toks pat arba kitoks nei pirmasis antitirpiklis, gaunant kietą medžiagą.

2. Būdas pagal 1 punktą, būdas papildomai apima:
(a) kietos medžiagos džiovinimą.

3. Būdas pagal 1 punktą, kur tinkamas tirpikis yra tetrahidrofuranas.

4. Būdas pagal 1 punktą, kur pirmasis antitirpiklis yra dietileteris.

---

(51) **Int.Cl.[7]: C07D239/94** *(11)* **1163227**
C07D215/54
C07D401/12
C07D413/12
C07D405/12
A61K 31/517
A61P 35/00
(13) T
(96) 00909360.0
(96) 2000 03 14
(97) 2001 12 19
(97) 2005 09 28
(86) PCT/EP2000/002228
(86) 2000 03 14
(87) WO 2000/055141
(87) 2000 09 21
(30) 19911509, 1999 03 15, DE
(72) HIMMELSBACH, Frank, DE
LANGKOPF, Elke, DE
BLECH, Stefan, DE
JUNG, Birgit, DE
METZ, Thomas, AT
SOLCA, Flavio, AT
(73) Boehringer Ingelheim Pharma GmbH & Co.KG, 55218 Ingelheim am Rhein, DE
(74) Reda ŽABOLIENĖ, 7, Gedimino pr. 45-6, LT-01109 Vilnius, LT
(54) Bicikliniai heterociklai, farmacinės kompozicijos, turinčios šiuos junginius, ir jų gavimo būdas
Apibrėžties punktai: 10, brėžiniai: 0

(57) 1. Bicikliniai heterociklai, kurių bendra formulė :

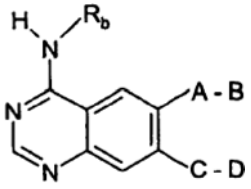

(I),

kurioje:
R_b reiškia fenilo, benzilo arba 1-feniletilo grupę, kur fenilo branduolys kiekvienu atveju yra pakeistas R_1–R_2 grupėmis, kai:
R_1 ir R_2, kurie gali būti identiški arba skirtingi, kiekvienas reiškia vandenilio, fluoro, chloro arba bromo atomą, arba metilo, trifluormetilo, metoksi, etinilo arba ciano grupę,
A reiškia -O-$C_{1–4}$-alkileno arba -O-CH_2-CH(OH)-CH_2 grupę, kai aukščiau minėtų grupių deguonies atomas kiekvienu atveju yra prisijungęs prie biciklinio heteroaromatinio žiedo,
B reiškia R_6O-CO-alkilen-NR_5 grupę, kurioje alkileno liekana, kuri yra linijinės grandinės ir turi 1 arba 2 anglies atomus, papildomai gali būti pakeista R_6O-CO arba R_6O-CO-metilo grupe, kai
R_5 reiškia vandenilio atomą,
$C_{1–2}$-alkilo grupę, kuri gali būti pakeista R_6O-CO grupe,
$C_{2–4}$-alkilo grupę, kuri yra pakeista nuo 2 padėties į priekį hidroksi grupe,
$C_{3–6}$-cikloalkilo arba $C_{3–6}$-cikloalkilmetilo grupę ir
R_6 reiškia vandenilio atomą,
$C_{1–6}$-alkilo, ciklopentilo, ciklopentilmetilo, cikloheksilo, cikloheksilmetilo, fenilo, benzilo, 5-indanilo arba R_g-CO-O-(R_eCR_f) grupę, kai
R_e reiškia vandenilio atomą arba $C_{1–4}$-alkilo grupę,
R_f reiškia vandenilio atomą ir
R_g reiškia $C_{1–4}$-alkilo, ciklopentilo, cikloheksilo, $C_{1–4}$-alkoksi, ciklopentiloksi arba cikloheksiloksi grupę, pirolidino arba piperidino grupę, kuri yra pakeista R_6O-CO arba R_6O-CO-$C_{1–2}$-alkilo grupe, kurioje R_6 yra toks, kaip apibūdinta aukščiau,
pirolidino arba piperidino grupę, kuri yra pakeista dviem R_6O-CO arba R_6O-CO-$C_{1–2}$-alkilo grupėmis, kurioje R_6 yra toks, kaip apibūdinta aukščiau,
piperazino grupę, kuri 4 padėtyje yra pakeista R_{10} grupe ir papildomai prie ciklinio anglies atomo R_6O-CO arba R_6O-CO-$C_{1–2}$-alkilo grupe, kurioje R_6 yra toks, kaip apibūdinta aukščiau ir
R_{10} reiškia vandenilio atomą, metilo arba etilo grupę,
piperazino grupę, kuri 4 padėtyje yra pakeista R_6O-CO-$C_{1–4}$-alkilo, bis-(R_6O-CO)-$C_{1–4}$-alkilo, (R_7O-PO-OR_8)-metilo arba (R_7O-PO-R_9)-metilo grupe, kurioje R_6 yra toks, kaip apibūdinta aukščiau,
R_7 ir R_8, kurie gali būti identiški arba skirtingi, kiekvienu atveju reiškia vandenilio atomą, metilo, etilo, fenilo, benzilo, 5-indanilo arba R_gCO-O-(R_eCR_f) grupę, kai
R_e–R_g yra tokie, kaip apibūdinta aukščiau,
ir R_9 reiškia metilo arba etilo grupę,
piperazino grupę, kuri 4 padėtyje yra pakeista R_6O-CO-$C_{1–2}$-alkilo grupe ir prie ciklinio anglies atomo papildomai yra pakeista R_6O-CO arba R_6O-CO-$C_{1–2}$-alkilo grupe, kurioje R_6 yra toks, kaip apibūdinta aukščiau,
morfolino grupę, kuri yra pakeista R_6O-CO arba R_6O-CO-$C_{1–2}$-alkilo grupe, kur R_6 yra toks, kaip apibūdinta aukščiau,
pirolidinilo arba piperidinilo grupę, 1 padėtyje pakeistą R_6O-CO-$C_{1–4}$-alkilo,
bis-(R_6O-CO)-$C_{1–4}$-alkilo, (R_7O-PO-OR_8)-metilo arba (R_7O-PO-R_9)-metilo grupe, kurioje R_6–R_9 yra tokie, kaip apibūdinta aukščiau,
2-okso-morfolino grupę, kuri gali būti pakeista 1–2 metilo grupėmis,
2-okso-morfolinilo grupę, kuri 4 padėtyje yra pakeista metilo, etilo, arba R_6O-CO-$C_{1–2}$-alkilo grupe, kai R_6 yra toks, kaip apibūdinta aukščiau, ir aukščiau minėtos 2-okso-morfolinilo grupės kiekvienu atveju yra prisijungusios prie A grupės anglies atomo, arba R_{11}N($C_{1–2}$-alkil) grupę, kurioje R_{11} reiškia
2-okso-tetrahidrofuran-3-ilo arba
2-okso-tetrahidrofuran-4-ilo grupę ir
C ir D kartu reiškia vandenilio atomą, metoksi, etoksi, 2-metoksi-etoksi, $C_{4–6}$-cikloalkoksi arba $C_{3–6}$-cikloalkil $C_{1–3}$-alkoksi grupę,
jų tautomerai, stereoizomerai ir druskos.

2. Bicikliniai heterociklai, kurių bendra I formulė, kurioje:
R_b reiškia fenilo, benzilo arba 1-feniletilo grupę, kur fenilo branduolys kiekvienu atveju yra pakeistas R_1–R_2 grupėmis, kai:
R_1 ir R_2, kurie gali būti identiški arba skirtingi, kiekvienas reiškia vandenilio, fluoro, chloro arba bromo atomą, arba metilo, trifluormetilo, metoksi, etinilo arba ciano grupę,
A ir B kartu reiškia vandenilio atomą, metoksi, etoksi, 2-metoksi-etoksi, $C_{4–6}$-cikloalkoksi arba $C_{3–6}$-cikloalkil-$C_{1–3}$-alkoksi grupę,
C reiškia -O-$C_{1–4}$-alkileno arba -O-CH_2-CH(OH)-CH_2 grupę, kai aukščiau minėtų grupių deguonies atomas kiekvienu atveju yra prisijungęs prie biciklinio heteroaromatinio žiedo ir
D reiškia R_6O-CO-alkilen-NR_5 grupę, kurioje alkileno liekana, kuri yra linijinės grandinės ir turi 1 arba 2 anglies atomus, papildomai gali būti pakeista R_6O-CO arba R_6O-CO-metilo gripe, kai
R_5 reiškia vandenilio atomą,
$C_{1–2}$-alkilo grupę, kuri gali būti pakeista R_6O-CO grupe,
$C_{2–4}$-alkilo grupę, kuri yra pakeista nuo 2 padėties į priekį hidroksi grupe,
$C_{3–6}$-cikloalkilo arba $C_{3–6}$-cikloalkilmetilo grupę ir
R_6 reiškia vandenilio atomą,
$C_{1–6}$-alkilo, ciklopentilo, ciklopentilmetilo, cikloheksilo, cikloheksilmetilo, fenilo, benzilo, 5-indanilo arba R_g-CO-O-(R_eCR_f) grupę, kai
R_e reiškia vandenilio atomą arba $C_{1–4}$-alkilo grupę,
R_f reiškia vandenilio atomą ir
R_g reiškia $C_{1–4}$-alkilo, ciklopentilo, cikloheksilo, $C_{1–4}$-alkoksi, ciklopentiloksi arba cikloheksiloksi grupę, pirolidino arba piperidino grupę, kuri yra pakeista R_6O-CO arba R_6O-CO-$C_{1–2}$-alkilo grupe, kurioje R_6 yra toks, kaip apibūdinta aukščiau,
pirolidino arba piperidino grupę, kuri yra pakeista dviem R_6O-CO arba R_6O-CO-$C_{1–2}$-alkilo grupėmis, kurioje R_6 yra toks, kaip apibūdinta aukščiau,
piperazino grupę, kuri 4 padėtyje yra pakeista R_{10} grupe ir papildomai prie ciklinio anglies atomo - R_6O-CO arba R_6O-CO-$C_{1–2}$-alkilo grupe, kurioje R_6 yra toks, kaip apibūdinta aukščiau ir
R_{10} reiškia vandenilio atomą, metilo arba etilo grupę,

piperazino grupę, kuri 4 padėtyje yra pakeista R_6O-CO-$C_{1–4}$-alkilo, bis-(R_6O-CO)-$C_{1–4}$-alkilo, (R_7O-PO-OR_8)-metilo arba (R_7O-PO-R_9)-metilo grupe, kurioje R_6 yra toks, kaip apibūdinta aukščiau, R_7 ir R_8, kurie gali būti identiški arba skirtingi, kiekvienu atveju reiškia vandenilio atomą, metilo, etilo, fenilo, benzilo, 5-indanilo arba R_g-CO-O-(R_eCR_f) grupę, kai R_e–R_g yra tokie, kaip apibūdinta aukščiau, ir R_9 reiškia metilo arba etilo grupę,
piperazino grupę, kuri 4 padėtyje yra pakeista R_6O-CO-$C_{1–2}$-alkilo grupe ir prie ciklinio anglies atomo papildomai yra pakeista R_6O-CO arba R_6O-CO-$C_{1–2}$-alkilo grupe, kurioje R_6 yra toks, kaip apibūdinta aukščiau,
morfolino grupę, kuri yra pakeista R_6O-CO arba R_6O-CO-$C_{1–2}$-alkilo grupe, kur R_6 yra toks, kaip apibūdinta aukščiau,
pirolidinilo arba piperidinilo grupę, 1 padėtyje pakeistą R_6O-CO-$C_{1–4}$-alkilo, bis-(R_6O-CO)-$C_{1–4}$-alkilo, (R_7O-PO-OR_8)-metilo arba (R_7O-PO-R_9)-metilo grupe, kurioje R_6–R_9 yra tokie, kaip apibūdinta aukščiau,
2-okso-morfolino grupę, kuri gali būti pakeista 1 arba 2 metilo grupėmis,
2-okso-morfolinilo grupę, kuri 4 padėtyje yra pakeista metilo, etilo, arba R_6O-CO-$C_{1–2}$-alkilo grupe, kai R_6 yra toks, kaip apibūdinta aukščiau, ir aukščiau minėtos 2-okso-morfolinilo grupės kiekvienu atveju yra prisijungusios prie C grupės anglies atomo, arba $R_{11}N(C_{1–2}$-alkil) grupę, kurioje R_{11} reiškia 2-okso-tetrahidrofuran-3-ilo arba 2-okso-tetrahidrofuran-4-ilo grupę,
jų tautomerai, stereoizomerai ir druskos.

3. Bicikliniai heterociklai, kurių bendra I formulė pagal 1 punktą, kurioje:
R_b reiškia fenilo, grupę, kur fenilo branduolys kiekvienu atveju yra pakeistas R_1–R_2 grupėmis, kai:
R_1 ir R_2, kurie gali būti identiški arba skirtingi, kiekvienas reiškia vandenilio, fluoro, chloro arba bromo atomą,
A reiškia -O-$C_{1–4}$-alkileno arba -O-CH_2-CH(OH)-CH_2 grupę, kai aukščiau minėtų grupių deguonies atomas kiekvienu atveju yra prisijungęs prie biciklinio heteroaromatinio žiedo,
B reiškia R_6O-CO-CH_2-NR_5 grupę, kurioje:
R_5 reiškia vandenilio atomą arba metilo grupę, kuri gali būti pakeista R_6O-CO grupe arba $C_{2–4}$-alkilo grupę, kuri yra pakeista nuo 2 padėties į priekį hidroksi grupe ir
R_6 reiškia vandenilio atomą, metilo arba etilo grupę,
pirolidino arba piperidino grupę, kuri yra pakeista R_6O-CO grupe, kurioje R_6 yra toks, kaip apibūdinta aukščiau,
piperazino grupę, kuri 4 padėtyje yra pakeista R_6O-CO-CH_2 arba bis-(R_6O-CO)-$C_{1–3}$-alkilo grupe, kurioje R_6 yra toks, kaip apibūdinta aukščiau,
pirolidinilo arba piperidinilo grupę, 1 padėtyje pakeistą R_6O-CO-CH_2 grupe, kai R_6 yra toks, kaip apibūdinta aukščiau,
2-okso-morfolino grupę, kuri gali būti pakeista viena arba dviem metilo grupėmis, arba $R_{11}N(C_{1–2}$-alkil) grupę, kurioje R_{11} reiškia 2-okso-tetrahidrofuran-3-ilo arba 2-okso-tetrahidrofuran-4-ilo grupę ir
C ir D reiškia metoksi, $C_{4–6}$-cikloalkoksi arba $C_{3–6}$-cikloalkilmetoksi grupę,
jų tautomerai, stereoizomerai ir druskos.

4. Bicikliniai heterociklai, kurių bendra I formulė pagal 2 punktą, kurioje:
R_b reiškia fenilo, grupę, kur fenilo branduolys kiekvienu atveju yra pakeistas R_1–R_2 grupėmis, kai:
R_1 ir R_2, kurie gali būti identiški arba skirtingi, kiekvienas reiškia vandenilio, fluoro, chloro arba bromo atomą,
A ir B kartu reiškia $C_{4–6}$-cikloalkoksi arba $C_{3–6}$-cikloalkilmetoksi grupę,
C reiškia -O-CH_2CH_2 grupę, kai aukščiau minėtos grupės deguonies atomas yra prisijungęs prie biciklinio heteroaromatinio žiedo,
D reiškia R_6O-CO-CH_2-NR_5 grupę, kurioje:
R_5 reiškia $C_{2–4}$-alkilo grupę, kuri yra pakeista nuo 2 padėties į priekį hidroksi grupe, ir
R_6 reiškia metilo arba etilo grupę,
2-okso-morfolino grupę, kuri gali būti pakeista viena arba dviem metilo grupėmis, arba $R_{11}N(C_{1–2}$-alkil) grupę, kurioje R_{11} reiškia 2-okso-tetrahidrofuran-3-ilo arba 2-okso-tetrahidrofuran-4-ilo grupę,
jų tautomerai, stereoizomerai ir druskos.

5. Bendros I formulės bicikliniai heterociklai pagal 1 arba 2 punktą, kurie yra sekantys:
(1) 4-(3-chlor-4-fluorfenilamino)-6-{3-[4-(metoksikarbonilmetil)-1-piperazinil]propiloksi}-7-metoksichinazolinas,
(2) 4-[(3-bromfenil)amino]-6-(2-{4-[(etoksikarbonil) metil]-piperazinil-1-il}etoksi)-7-metoksi-chinazolinas,
(3) (*S*)-4-[(3-bromfenil)amino]-6-[3-(2-metoksikarbonilpirolidin-1-il)propiloksi]-7-metoksi-chinazolinas,
(4) 4-[(3-bromfenil)amino]-6-(3-{4-[(etoksikarbonil) metil]-piperazinil-1-il}-2-hidroksi-propiloksi)-7-metoksi-chinazolinas,
(5) (*S*)-4-[(3-bromfenil)amino]-6-({1-[(etoksikarbonil) metil]-pirolidin-2-il}metoksi)-7-metoksi-chinazolinas ir
(6) 4-[(3-bromfenil)amino]-6-(2-{4-[1,2-bis(metoksikarbonil)metil]-piperazin-1-il}etoksi)-7-metoksichinazolinas,
ir jų druskos.

6. Junginių pagal 1–5 punktus fiziologiškai priimtinos druskos su neorganinėmis arba organinėmis rūgštimis arba bazėmis.

7. Farmacinės kompozicijos, turinčios junginį pagal 1–5 punktus arba jo fiziologiškai priimtiną druską pagal 6 punktą pasirinktinai kartu su vienu arba keliais inertiniais nešikliais ir/arba skiedikliais.

8. Junginio pagal mažiausiai vieną iš 1–6 punktų panaudojimas gamybai farmacinės kompozicijos, kuri yra tinkama gerybinių arba piktybinių auglių gydymui, kvėpavimo takų ir plaučių ligų prevencijai ir gydymui, polipų, skrandžio-žarnyno trakto ligų, tulžies latakų ir tulžies pūslės, inkstų ir odos gydymui.

9. Farmacinės kompozicijos pagal 7 punktą gavimo būdas, b e s i s k i r i a n t i s tuo, kad junginys pagal mažiausiai vieną iš 1–6 punktų yra įvedamas į vieną arba kelis inertinius nešiklius ir/arba skiediklius ne cheminiu būdu.

10. Bendros I formulės junginių pagal 1–6 punktus gavimo būdas, b e s i s k i r i a n t i s tuo, kad:
a) junginys, kurio bendra formulė:

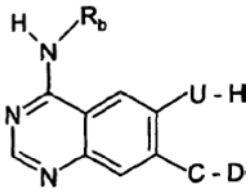

(II),

kurioje:
R_b, C ir D yra tokie, kaip apibūdinta 1–5 punktuose ir U reiškia deguonies atomą arba R_4N grupę, kai R_4 yra toks, kaip apibūdinta 1 – 5 punktuose, reaguoja su junginiu, kurio bendra formulė:

$$Z_1 – A' – B \quad (III)$$

kurioje:
B yra toks, kaip apibūdinta 1–5 punktuose,
A' reiškia vieną iš pasirinktinai pakeistų alkileno, cikloalkileno, alkilen-cikloalkileno, cikloalkilen-alkileno arba alkilen-cikloalkilen-alkileno liekanų, nurodytų 1–5 punktuose prie A grupės, kurios yra prisijungusios prie heteroaromatinės grupės per deguonies atomą arba per NR_4 grupę, ir Z_1 reiškia paliekančią grupę arba:
b) junginys, kurio bendra formulė:

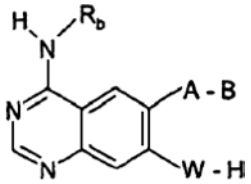

(IV),

kurioje:
R_b, A ir B yra tokie, kaip apibūdinta 1–5 punktuose ir W reiškia deguonies atomą arba R_4N grupę, kai R_4 yra toks, kaip apibūdinta 1–5 punktuose, reaguoja su junginiu, kurio bendra formulė:

$$Z_2 – C' – D \quad (V)$$

kurioje:
D yra toks, kaip apibūdinta 1–5 punktuose,
C' reiškia vieną iš pasirinktinai pakeistų alkileno, cikloalkileno, alkilen-cikloalkileno, cikloalkilen-alkileno arba alkilen-cikloalkilen-alkileno liekanų, nurodytų 1–5 punktuose prie C grupės, kurios yra prisijungusios prie heteroaromatinės grupės per deguonies atomą arba per NR_4 grupę, ir Z_2 reiškia paliekančią grupę arba:
c) siekiant gauti bendros I formulės junginį, kuriame A yra toks, kaip apibūdinta 1–5 punktuose, išskyrus deguonies atomą ir -NR_4 grupę:
junginys, kurio bendra formulė:

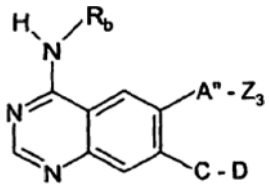

(VI),

kurioje:
R_b, C ir D yra tokie, kaip apibūdinta 1–5 punktuose ir A“ reikšmės yra nurodytos prie A 1–5 punktuose, išskyrus deguonies atomą ir -NR_4 grupę, ir Z_3 reiškia paliekančią grupę arba kartu su gretimos angliavandenilio grupės vandenilio atomu reiškia deguonies atomą, reaguoja su junginiu, kurio bendra formulė:

$$H – B \quad (VII)$$

kurioje:
B yra toks, kaip apibūdinta 1–5 punktuose arba
d) siekiant gauti bendros I formulės junginį, kuriame C yra toks, kaip apibūdinta 1–5 punktuose, išskyrus deguonies atomą ir -NR_4 grupę:
junginys, kurio bendra formulė:

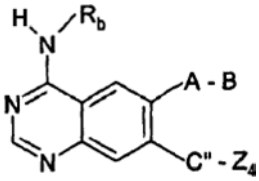

(VIII),

kurioje:
R_b, A ir B yra tokie, kaip apibūdinta 1–5 punktuose ir C“ reikšmės yra nurodytos prie C 1–5 punktuose, išskyrus deguonies atomą ir -NR_4 grupę, ir Z_4 reiškia paliekančiąją grupę arba kartu su gretimos angliavandenilio grupės vandenilio atomu reiškia deguonies atomą, reaguoja su junginiu, kurio bendra formulė:

$$H – D \quad (IX)$$

kurioje:
D yra toks, kaip apibūdinta 1–5 punktuose, arba
e) siekiant gauti bendros I formulės junginį, kuriame B reiškia R_6O-CO-alkilen-NR_5 grupę, kurioje alkileno liekana, kuri yra linijinės grandinės ir turi 1–6 anglies atomus, papildomai gali būti pakeista viena arba dviem $C_{1–2}$-alkilo grupėmis arba R_6O-CO arba R_6O-CO-$C_{1–2}$-alkilo grupėmis, piperazino arba homopiperazino grupę, 4 padėtyje pakeistą R_6O-CO-$C_{1–4}$-alkilo arba bis-(R_6O-CO)-$C_{1–4}$-alkilo grupe, arba pirolidinilo, piperidinilo arba heksahidroazepinilo grupę, 1 padėtyje pakeistą R_6O-CO-$C_{1–4}$-alkilo arba bis-(R_6O-CO)-$C_{1–4}$-alkilo grupe, kai R_5 ir R_6 kiekvienu atveju yra tokie, kaip apibūdinta 1–5 punktuose:
junginys, kurio bendra formulė:

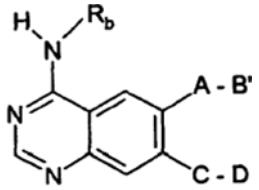

(X),

kurioje:
R_b, A, C ir D yra tokie, kaip apibūdinta 1 – 5 punktuose ir
B' reiškia R_5NH grupę, kurioje R_5 yra toks, kaip apibūdinta 1–5 punktuose, piperazino arba homopiperazino grupę, nepakeistą 4 padėtyje, pirolidinilo, piperidinilo arba heksahidroazepinilo

grupę, nepakeistą 1 padėtyje, reaguoja su junginiu, kurio bendra formulė:

$$R_6O - CO - alkilen - Z_5 \quad (XI)$$

kurioje:
alkileno liekana, kuri yra linijinės grandinės ir turi 1–6 anglies atomus, papildomai gali būti pakeista viena arba dviem C_{1-2}-alkilo grupėmis arba R_6O-CO arba R_6O-CO-C_{1-2}-alkilo grupėmis, kai R_6 kiekvienu atveju yra toks, kaip apibūdinta 1–5 punktuose ir Z_5 reiškia keičiamą grupę, arba
f) siekiant gauti bendros I formulės junginį, kuriame D reiškia R_6O-CO-alkilen-NR_5 grupę, kurioje alkileno liekana, kuri yra linijinės grandinės ir turi 1–6 anglies atomus, papildomai gali būti pakeista viena arba dviem C_{1-2}-alkilo grupėmis arba R_6O-CO arba R_6O-CO-C_{1-2}-alkilo grupėmis piperazino arba homopiperazino grupę, 4 padėtyje pakeistą R_6O-CO-C_{1-4}-alkilo arba bis-(R_6O-CO)-C_{1-4}-alkilo grupe, arba pirolidinilo, piperidinilo arba heksahidroazepinilo grupę, 1 padėtyje pakeistą R_6O-CO-C_{1-4}-alkilo arba bis-(R_6O-CO)-C_{1-4}-alkilo grupe, kai R_5 ir R_6 kiekvienu atveju yra tokie, kaip apibūdinta 1–5 punktuose:
junginys, kurio bendra formulė:

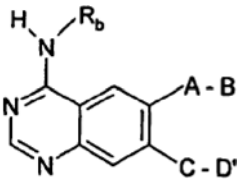

(XII),

kurioje:
R_b, A, B ir C yra tokie, kaip apibūdinta 1–5 punktuose ir D' reiškia R_5NH grupę, kurioje R_5 yra toks, kaip apibūdinta 1–5 punktuose, piperazino arba homopiperazino grupę, nepakeistą 4 padėtyje, pirolidinilo, piperidinilo arba heksahidroazepinilo grupę, nepakeistą 1 padėtyje, reaguoja su junginiu, kurio bendra formulė:

$$R_6O - CO - alkilen - Z_5 \quad (XI)$$

kurioje:
alkileno liekana, kuri yra linijinės grandinės ir turi 1–6 anglies atomus, papildomai gali būti pakeista viena arba dviem C_{1-2}-alkilo grupėmis arba R_6O-CO arba R_6O-CO-C_{1-2}-alkilo grupėmis, kai R_6 kiekvienu atveju yra toks, kaip apibūdinta 1–5 punktuose ir Z_5 reiškia keičiamą grupę, arba
g) siekiant gauti bendros I formulės junginį, kuriame mažiausiai viena iš R_6–R_8 grupių reiškia vandenilio atomą:
junginys, kurio bendra formulė:

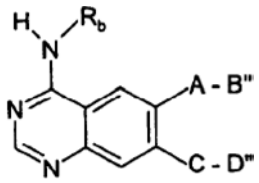

(XIII),

kurioje:
R_b, A ir C yra tokie, kaip apibūdinta 1–5 punktuose, B“ ir D“ reikšmės yra nurodytos prie B ir D 1–5 punktuose, su išlyga, kad mažiausiai viena iš B“ arba D“ grupių turi R_6O-CO, (R_7O-PO-OR_8) arba (R_7O-PO-R_9) grupę, kurioje R_9 yra toks, kaip apibūdinta 1–5 punktuose, ir mažiausiai viena iš R_6–R_8 grupių nereiškia vandenilio atomo, hidrolize, veikiant rūgštimis, termolize arba hidrogenolize yra paverčiamas bendros I formulės junginiu, kuriame mažiausiai viena iš R_6–R_8 grupių reiškia vandenilio atomą,
ir paskui, jeigu pageidaujama, taip gautas bendros I formulės junginys, kuris turi karboksi arba hidroksifosforilo grupę esterinimu yra paverčiamas atitinkamu bendros I formulės esteriu ir/arba taip gautas bendros I formulės junginys, kuriame B ir D reiškia pasirinktinai pakeistą N-(2-hidroksietil)-glicino arba N-(2-hidroksietil)-glicino esterio grupę, yra paverčiamas atitinkamu 2-okso-morfolino junginiu ir/arba
jeigu būtina, bet kuri apsauginė grupė, naudojama aukščiau aprašytų reakcijų metu, yra atskeliama vėl ir/arba
jeigu pageidaujama, taip gautas bendros I formulės junginys yra suskaidomas į jo stereoizomerus ir/arba taip gautas bendros I formulės junginys yra paverčiamas jo druskomis, geriau, jo fiziologiškai priimtinomis druskomis, skirtomis farmaciniam panaudojimui.

(51) **Int.Cl.[7]: C07D261/04** *(11)* **1296965**
C07C251/48 *(13)* T
C07D413/10
C07C209/74
C07C209/82
C07C211/46
(96) 01947430.3
(96) 2001 06 29
(97) 2003 04 02
(97) 2005 10 05
(86) PCT/EP2001/007482
(86) 2001 06 29
(87) WO 2002/002537
(87) 2002 01 10
(30) 10030975, 2000 06 30, DE
(72) LOCHTMAN, Rene, DE
KEIL, Michael, DE
GEBHARDT, Joachim, DE
RACK, Michael, DE
VON DEYN, Wolfgang, DE
(73) BASF Aktiengesellschaft, 67056 Ludwigshafen, DE
(74) Reda ŽABOLIENĖ, 7, Gedimino pr. 45-6, LT-01109 Vilnius, LT
(54) 4-Brom-anilino darinių gavimo būdas
Apibrėžties punktai: 10, brėžiniai: 0
(57) 1. 4-bromanilino darinių, kurių formulė I:

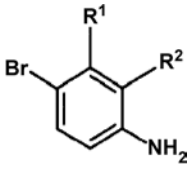

I

kurioje:
R^1 yra C_1-C_6-alkilas, C_1-C_6-halogenalkilas, C_1-C_6-alkoksi, C_1-C_6-halogenalkoksi, C_3-C_8-cikloalkilas, halogenas,

R^2 yra C_1-C_6-alkilas, C_1-C_6-alkoksi, C_3-C_8-cikloalkilas, C_2-C_6-alkenilas, ciano arba heterociklinis radikalas, gavimo būdas, kuris apima junginio, kurio formulė II:

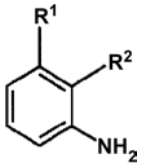

II

kurioje R^1 ir R^2 yra tokie, kaip apibūdinta aukščiau, reakciją su brominimo agentu tirpiklių mišinyje, turinčiame mažiausiai 55 masės % piridino.

2. Būdas pagal 1 punktą, kuriame naudojamas brominimo agentas yra bromas.

3. Būdas pagal 1 punktą, kuriame naudojamas brominimo agentas yra vandenilio bromidas ir vandenilio peroksidas

4. Būdas pagal bet kurį iš 1–3 punktų, kuriame naudojamas tirpiklis yra piridinas.

5. Būdas pagal bet kurį iš 1–4 punktų, kuriame R^1 yra C_1-C_6-alkilas.

6. Būdas pagal 5 punktą, kuriame R^1 yra metilas arba etilas.

7. Būdas pagal bet kurį iš 1–6 punktų, kuriame R^2 yra heterociklinis žiedas.

8. Būdas pagal 7 punktą, kuriame R^2 yra izoksazolo, izoksazolino arba izoksazolidino žiedas.

9. Būdas pagal 8 punktą, kuriame R^2 yra 4,5-dihidroizoksazol-3-ilas arba 4,5-dihodroizoksazol-5-ilas.

10. Būdas pagal bet kurį iš 1–8 punktų, skirtas 4-brom-2-(4,5-dihidroizoksazol-3-il)-3-metilanilino gavimui.

(51) **Int.Cl.[7]: C07D277/46**
A61K 31/426
C07D213/75
C07D277/56
C07C275/50
A61K 31/4402
A61K 31/44
A61K 31/17
A61P 3/10
(11) **1242397**
(13) T
(96) 00987392.8
(96) 2000 12 12
(97) 2002 09 25
(97) 2005 09 28
(86) PCT/EP2000/012612
(86) 2000 12 12
(87) WO 2001/044216
(87) 2001 06 21
(30) 170783 P, 1999 12 15, US
(72) CORBETT, Wendy, Lea, US
SARABU, Ramakanth, US
SIDDURI, Achyutharao, US
(73) F. HOFFMANN-LA ROCHE AG, 4070 Basel, CH
(74) Marius JAKULIS - JASON, 3, AAA Baltic Service Company, Jasinskio g. 16B, Biurų centras Victoria, LT-01112 Vilnius, LT

(54) Trans olefininiai gliukokinazės aktyvatoriai
Apibrėžties punktai: 23, brėžiniai: 0

(57) 1. Junginys, parinktas iš grupės, susidedančios iš olefininių amidų, kurių formulė:

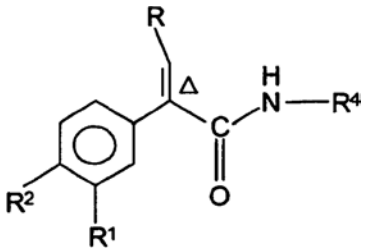

I

kurioje R^1 ir R^2 yra nepriklausomai vandenilis, halogenas, amino, nitro, perfluor-žemesnysis alkilas, žemesniojo alkilo sulfido, perfluor-žemesniojo alkilo sulfido, žemesniojo alkilo sulfonilo, žemesniojo alkilo sulfonilmetilo, perfluor-žemesniojo alkilo sulfonilo arba žemesniojo alkilo sulfinilo grupės;
R yra $–(CH_2)_m$-R^3 arba alkilas, turintis nuo 2 iki 4 anglies atomų;
R^3 yra cikloalkilas, turintis nuo 3 iki 8 anglies atomų;
R^4 yra

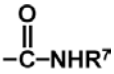

arba nepakeistas, arba monopakeistas penkia- arba šešianaris heteroaromatinis žiedas, prijungtas prie žiedo anglies atomo parodyta amino grupe, kur penkia- arba šešianaris heteroaromatinis žiedas turi nuo 1 iki 2 heteroatomų, parinktų iš grupės, susidedančios iš sieros arba azoto, kur vienas heteroatomas yra azotas, kuris yra gretimas prisijungusio žiedo anglies atomui; minėtas monopakeistas heteroaromatinis žiedas yra monopakeistas žiedo padėtyje, kitoje, negu gretima minėtam prisijungimo anglies atomui, pakaitu, parinktu iš grupės, susidedančios iš halogeno arba

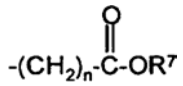

grupės;

m yra 0 arba 1;
n yra 0, 1, 2, 3 arba 4;
R^7 yra vandenilis arba žemesnysis alkilas;
Δ žymi trans konfigūraciją dvigubos jungties atžvilgiu; ir
„žemesnysis alkilas“ reiškia linijinės arba šakotos grandinės alkilo grupes, turinčias nuo 1 iki 7 anglies atomų;
arba farmaciškai priimtina jo druska.

2. Junginys pagal 1 punktą, kuriame minėto amido formulė yra:

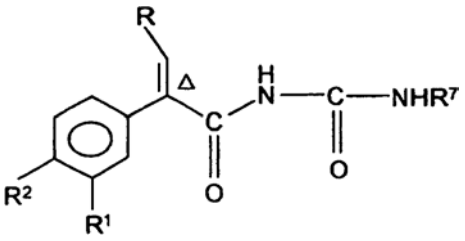

I-A

kurioje Δ, R, R^1 ir R^2 ir R^7 yra kaip apibrėžta 1 punkte.

3. Junginys pagal 1 punktą, kuriame minėto amido formulė yra:

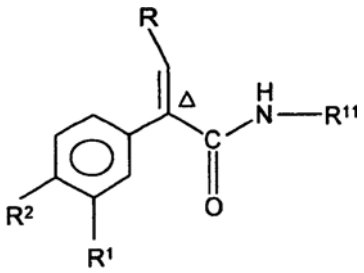

I-B

kurioje R, R^2 ir R^1 ir Δ yra kaip apibrėžta 1 punkte; ir R^{11} yra nepakeistas arba monopakeistas penkia- arba šešianaris heteroaromatinis žiedas, sujungtas per žiedo anglies atomą su parodyta amino grupe, kur penkia- arba šešianaris heteroaromatinis žiedas turi nuo 1 iki 2 heteroatomų, parinktų iš grupės, susidedančios iš sieros arba azoto, kur vienas heteroatomas yra azotas, kuris yra gretimas jungiančiajam žiedo anglies atomui; minėtas monopakeistas heteroaromatinis žiedas yra monopakeistas žiedo padėtyje, kitoje, negu gretima minėtam jungiančiajam anglies atomui pakaitu, parinktu iš grupės, susidedančios iš halogeno arba

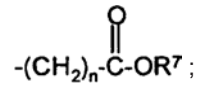

n yra 0, 1, 2, 3 arba 4; ir
R^7 yra vandenilis arba žemesnysis alkilas.

4. Junginys pagal bet kurį 1-3 punktą, kuriame R^7 yra žemesnysis alkilas.

5. Junginys pagal bet kurį 1-4 punktą, kuriame R yra žemesnysis alkilas, turintis nuo 2 iki 4 anglies atomų.

6. Junginys pagal bet kurį 1-4 punktą, kuriame R yra $–(CH_2)_m$-R^3 ir R^3 ir m yra kaip apibrėžta 1 punkte.

7. Junginys pagal bet kurį iš 1-4 ir 6 punktą, kuriame R^3 yra ciklopentilas, cikloheksilas, cikloheptilas arba ciklooktilas.

8. Junginys pagal bet kurį iš 1-4 ir 6-7 punktą, kuriame m yra 0.

9. Junginys pagal bet kurį iš 1 ir 3-8 punktą, kuriame R^4 arba R^{11} heteroaromatinis žiedas yra parinktas iš nepakeisto arba monopakeisto piridinilo arba tiazolilo.

10. Junginys pagal 9 punktą, kuriame R^4 arba R^{11} heteroaromatinis žiedas yra nepakeistas arba monopakeistas tiazolilas.

11. Junginys pagal 9 punktą, kuriame R^4 arba R^{11} heteroaromatinis žiedas yra nepakeistas arba monopakeistas piridinilas.

12. Junginys pagal bet kurį 9-11 punktą, kuriame R^4 arba R^{11} heteroaromatinis žiedas yra nepakeistas.

13. Junginys pagal bet kurį 9-11 punktą, kuriame R^4 arba R^{11} heteroaromatinis žiedas yra monopakeistas halogenu.

14. Junginys pagal bet kurį 9-11 punktą, kuriame R^4 arba R^{11} heteroaromatinis žiedas yra monopakeistas $–(CH_2)_n$-C(O)-O R^7, ir n ir R^7 yra kaip apibrėžta 1 punkte.

15. Junginys pagal bet kurį 1-14 punktą, kuriame R^1 arba R^2 yra kiekvienas nepriklausomai parinktas iš vandenilio, halogeno, nitro, perfluor-žemesniojo alkilo, žemesniojo alkilo sulfonilo ir žemesniojo alkilo sulfonilmetilo grupių.

16. Junginys pagal bet kurį 1-14 punktą, kuriame vienas iš R^1 ir R^2 yra halogenas, žemesniojo alkilo sulfonilo ir žemesniojo alkilo sulfonilmetilo grupės ir kitas yra vandenilis, halogenas, nitro arba perfluor-žemesniojo alkilo grupės.

17. Junginys pagal bet kurį 1-14 punktą, kuriame vienas iš R^1 ir R^2 yra žemesniojo alkilo sulfonilo grupė ir kitas yra vandenilis, halogenas, nitro arba perfluor-žemesniojo alkilo grupės.

18. Junginys pagal bet kurį 1-17 punktą, parinktas iš grupės, susidedančios iš
(E)-1-[3-cikloheksil-2-(4-metanesulfonil-3-trifluoro-metil-fenil)-akriloil]-3-metilkarbamido;
(E)-1-[2-(3,4-dichlorofenil)-4-metil-pent-2enoil]-3-metilkarbamido;
(E)-2-(4-metansulfonil-fenil)-pent-2-enkarboksi-rūgšties tiazol-2-ilamido;
(E)-2-(4-metansulfonil-fenil)-4-metil-pent-2-enkarboksirūgšties tiazol-2-ilamido;
(E)-3-ciklopentil-2-(4-metansulfonil-fenil)-N-tiazol-2-il-akrilamido;
(E)-2-(3-chloro-4-metansulfonil-fenil)-3-ciklopentil-N-tiazol-2-il-akrilamido;
(E)-2-(3-bromo-4-metansulfonil-fenil)-3-ciklopentil-N-tiazol-2-il-akrilamido;
(E)-3-ciklopentil-2-(3,4-dichlorfenil)-N-tiazol-2-il-akril-amido;
(E)-N-(5-bromo-tiazol-2-il)-3-ciklopentil-2-(4-metan-sulfonil-fenil)-akrilamido;
(E)-3-cikloheksil-2-(4-metansulfonil-fenil)-N-tiazol-2-il-akrilamido;
(E)-3-cikloheksil-2-(4-metansulfonil-3-nitrofenil)-N-tiazol-2-il-akrilamido;
(E)-3-cikloheksil-2-(4-metansulfonil-3-trifluor-metilfenil)-N-tiazol-2-il-akrilamido;
(E)-3-ciklopentil-2-(3,4-difluorfenil)-N-tiazol-2-il-akril-amido;
(E)-2-(3-chloro-4-metanesulfonilmetil-fenil)-3-ciklo-heksil-N-tiazol-2-il-akrilamido;
(E)-N-(5-bromo-tiazol-2-il)-3-cikloheksil-2-(4-metan-sulfonil-3-trifluormetilfenil)-akrilamido;
(E)-3-cikloheptil-2-(4-metansulfonil-fenil)-N-tiazol-2-il-akrilamido;
(E)-3-ciklooktil-2-(4-metansulfonil-fenil)-N-tiazol-2-il-akrilamido;
(E)-N-(5-bromo-tiazol-2-il)-3-cikloheptil-2-(4-metane-sulfonil-fenil)-akrilamido;
(E)-3-cikloheptil-2-(4-metansulfonil-3-trifluormetil-fenil)-N-tiazol-2-il-akrilamido;
(E)-N-(5-bromo-tiazol-2-il)-3-cikloheptil-2-(4-metane-sulfonil-3-trifluormetilfenil)-akrilamido;
(E)-4-ciklopentil-2-(4-metansulfonil-fenil)-but-2-en karboksirūgšties tiazol-2-ilamido;
(E)-2-[4-ciklopentil-2-(4-metansulfonil-fenil)-but-2-enoilamino]-tiazol-4-karboksirūgšties metilo esterio;
(E)-2-[4-ciklopentil-2-(4-metansulfonil-fenil)-but-2-enoilamino]-tiazol-4-karboksirūgšties metilo esterio;
(E)-2-[4-ciklopentil-2-(4-metansulfonil-fenil)-but-2-enoilamino]-tiazol-5-karboksirūgšties metilo esterio;

(E)-2-(3-chloro-4-metansulfonil-fenil)-3-ciklopentil-N-tiazol-2-il-akrilamido;
(E)-2-(3-chloro-4-metansulfonil-fenil)-3-ciklopentil-N-piridin-2-il-akrilamido;
(E)-N-(5-bromo-piridin-2-il)-3-cikloheksil-2-(4-metane-sulfonil-3-trifluormetilfenil)-akrilamido;
(E)-4-ciklopentil-2-(3,4-difluoro-fenil)-but-2-en karboksirūgšties tiazol-2-ilamido; ir
(E)-4-ciklopentil-2-(4-metansulfonil-3-trifluormetil-fenil)-but-2-enkarboksirūgšties tiazol-2-ilamido

19. Junginys pagal bet kurį 1-17 punktą, parinktas iš grupės, susidedančios iš
(E)-3-ciklopentil-2-(4-metansulfonil-fenil)-N-tiazol-2-il-akrilamido;
(E)-3-cikloheksil-2-(4-metansulfonil-fenil)-N-tiazol-2-il-akrilamido;
(E)-3-cikloheptil-2-(4-metansulfonil-fenil)-3-ciklopentil-N-tiazol-2-il-akrilamido;
(E)-2-(3-chloro-4-metansulfonil-fenil)-N-tiazol-2-il-akrilamido;
(E)-3-cikloheksil-2-(4-metansulfonil-3-trifluormetil-fenil)-N-tiazol-2-il-akrilamido;
(E)-3-cikloheksil-2-(4-metansulfonil-3-nitro-fenil)-N-tiazol-2-il-akrilamido;
(E)-N-(5-bromtiazol-2-il)-cikloheptil-2-(4-metan-sulfonilfenil)-akrilamido;
(E)-2-(3-chloro-4-metansulfonil-fenil)-3-ciklopentil-N-piridin-2-il-akrilamido;
(E)-N-(5-brompiridin-2-il)-3-cikloheksil-2-(4-metan-sulfonil-fenil)-akrilamido;
(E)-4-ciklopentil-2-(4-metansulfonil-fenil)-but-2-enkarboksirūgšties tiazol-2-ilamido;
(E)-2-[4-ciklopentil-2-(4-metansulfonil-fenil)-but-2-enoilamino]-tiazol-4-karboksirūgšties metilo esterio; ir
(E)-3-ciklopentil-2-(4-metansulfonil-3-trifluormetil-fenil)-but-2-enkarboksirūgšties tiazol-2-ilamido.

20. Junginys pagal bet kurį 1-19 punktą, skirtas naudojimui kaip vaistas.

21. Farmacinė kompozicija, apimanti junginį pagal bet kurį 1-19 punktą ir farmaciškai priimtiną nešiklį ir/arba adjuvantą.

22. Panaudojimas junginio pagal bet kurį 1-19 punktą gamyboje vaisto, skirto II tipo diabeto gydymui ir profilaktikai.

23. Gamybos būdas junginio, kurio formulė I pagal 1 punktą, kur būdas apima:
(a) VIII formulės junginio sujungimą

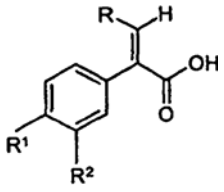

VIII

kurioje R, R^1 ir R^2 yra kaip apibrėžta 1 punkte;
su junginiu kurio formulė XIV

R^{11}-NH_2

kurioje R^{11} yra kaip apibrėžta 1 punkte;
kad susidarytų I-B formulės junginys

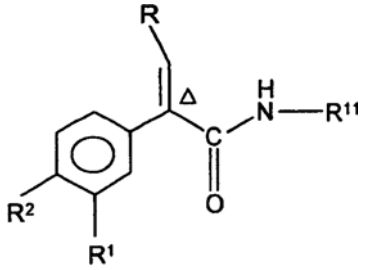

I-B

kurioje R, R^1, R^2, R^{11} ir Δ yra kaip apibrėžta 3 punkte; toliau, jeigu norima, pakeičiant liekaną R^1 ir/arba R^2 į kitą liekaną R^1 ir/arba R^2 kaip apibrėžta 1 punkte,
(b) VII formulės junginio sujungimą

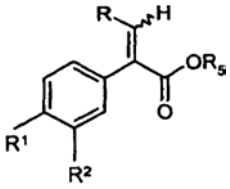

VII

kurioje R, R^1 ir R^2 yra kaip apibrėžta 1 punkte ir R_5 kartu su jo prijungtu deguonies atomu sudaro hidrolizuojamą rūgštį apsaugančią grupę;
su XIV formulės junginiu

R^{11}-NH_2

kurioje R^{11} yra kaip apibrėžta 1 punkte;
kad būtų gautas I-B formulės junginys

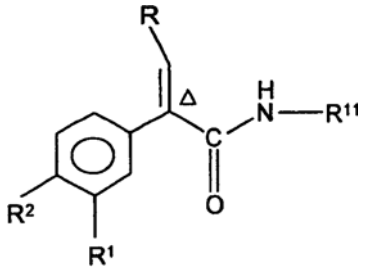

I-B

kurioje R, R^1, R^2, R^{11} ir Δ yra kaip apibrėžta 3 punkte; toliau, jeigu norima, pakeičiant liekaną R^1 ir/arba R^2 į kitą liekaną R^1 ir/arba R^2 kaip apibrėžta 1 punkte,
(c) VII formulės junginio sujungimą

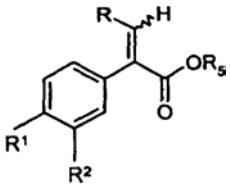

VII

kuriame R, R^1 ir R^2 yra kaip apibrėžta 1 punkte ir R_5 kartu su jo prijungtu deguonies atomu sudaro hidrolizuojamą rūgštį apsaugančią grupę;
su XV formulės junginiu

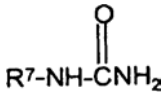

XIV

kuriame R^7 yra kaip apibrėžta 1 punkte;
kad būtų gautas I-A formulės junginys

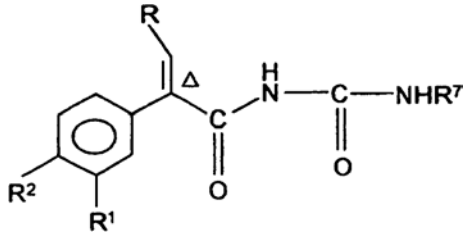

I-A

kuriame R, R^1, R^2, R^7 ir Δ yra kaip apibrėžta 3 punkte; toliau, jeigu norima, pakeičiant liekaną R^1 ir/arba R^2 į kitą liekaną R^1 ir/arba R^2 kaip apibrėžta 1 punkte.

(51) **Int.Cl.[7]: C07D295/06** *(11)* **1196403**
C07D295/02 *(13)* T
C07D295/08
A61K 31/55
A61P 25/00
(96) 00946022.1
(96) 2000 06 27
(97) 2002 04 17
(97) 2005 11 09
(86) PCT/FR2000/001790
(86) 2000 06 27
(87) WO 2001/002380
(87) 2001 01 11
(30) 9908532, 1999 07 02, FR
(72) BOIGEGRAIN, Robert, FR
BOURRIE, Martine, FR
LAIR, Pierre, FR
PAUL, Raymond, FR
PONCELET, Martine, FR
VERNIERES, Jean-Claude, FR
(73) Sanofi-Aventis, 75013 Paris, FR
(74) Reda ŽABOLIENĖ, 7, Gedimino pr. 45-6, LT-01109 Vilnius, LT
(54) Antipsichoziniai cikliniai N-arilalkilo aminai
Apibrėžties punktai: 15, brėžiniai: 0
(57) 1. Junginiai, kurių formulė:

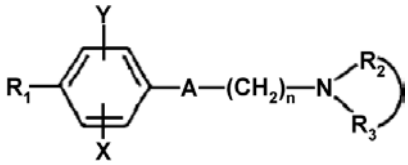

(I)

kurioje:
A reiškia grupę, parinktą iš sekančių:
-C≡C-; -CH=CH-, $-CH_2-CH_2-$;
n yra lygus 1 arba 2;
X reiškia vandenilio, chloro arba fluoro atomą arba metilo arba metoksi grupę;
Y reiškia vandenilio atomą arba chloro arba fluoro atomą;
R_1 reiškia cikloheksilo grupę, monopakeistą, dipakeistą, tripakeistą arba tetrapakeistą metilo grupe; fenilo grupę, monopakeistą arba dipakeistą fluoro arba chloro atomu arba (C_1-C_3)alkosi arba trifluormetilo grupe; cikloheptilo, tret-butilo, diciklopropilmetilo, biciklo[3,2,1]oktanilo, 4-tetrahidropiranilo, 4-tetrahidrotiopiranilo arba 1- arba 2-adamantilo grupę; arba R_1 reiškia fenilo grupę, suprantant, kad šiuo atveju X arba Y yra kitoks, negu vandenilis; arba R_1 reiškia cikloheksilo grupę, suprantant, kad šiuo atveju X ir Y yra kitokie, negu vandenilis;
R_2 ir R_3 su azoto atomu, prie kurio jie yra prisijungę, sudaro 5- - 8-narį amino žiedą; morfolinilo grupę, 3 ir 5 padėtyse pasirinktinai pakeistą metilu; arba 4-fenil-1,2,3,6-tetrahidropiridilo grupę prie fenilo pasirinktinai pakeistą halogenu arba trifluormetilo, (C_1-C_4)alkilo arba (C_1-C_4)alkosi grupe;
ir šių junginių adityvinės druskos su farmaciškai priimtinomis rūgštimis, taip pat jų solvatai ir hidratai.

2. Junginiai pagal 1 punktą, kuriuose:
A reiškia grupę, parinktą iš sekančių:
-C≡C-; -CH=CH-, $-CH_2-CH_2-$;
n yra lygus 1;
X reiškia vandenilio arba chloro atomą arba metilo grupę;
Y reiškia vandenilio arba chloro atomą;
R_1 reiškia cikloheksilo grupę, monopakeistą, dipakeistą, tripakeistą arba tetrapakeistą metilo grupe; fenilo grupę, monopakeistą arba dipakeistą fluoro arba chloro atomu arba metoksi arba trifluormetilo grupe; tret-butilo arba 1- arba 2-adamantilo grupę; arba R_1 reiškia fenilo grupę, suprantant, kad šiuo atveju X ir Y yra kitokie, negu vandenilis; arba R_1 reiškia cikloheksilo grupę, suprantant, kad šiuo atveju X ir Y yra kitokie, negu vandenilis;
R_2 ir R_3 su azoto atomu, prie kurio jie yra prisijungę, sudaro 6- - 8-narį amino žiedą;
ir šių junginių adityvinės druskos su farmaciškai priimtinomis rūgštimis, taip pat jų solvatai ir hidratai.

3. Junginiai pagal bet kurį iš 1 ir 2 punktų, kurių formulė:

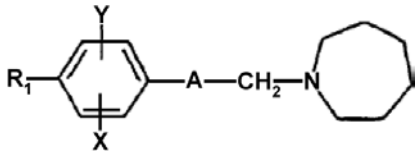

(I.1)

kurioje:
A reiškia grupę, parinktą iš sekančių:
-C≡C-; -CH=CH-, $-CH_2-CH_2-$;
X reiškia vandenilio arba chloro atomą;
Y reiškia vandenilio atomą arba chloro atomą;
R_1 reiškia cikloheksilo grupę, monopakeistą, dipakeistą, tripakeistą arba tetrapakeistą metilo grupe; fenilo grupę, mono- arba dipakeistą fluoro arba chloro atomu arba metoksi grupe; tret-butilo arba 1- arba 2-adamantilo grupę; R_1 reiškia cikloheksilo arba fenilo grupę, suprantant, kad šiuo atveju X ir Y yra kitokie, negu vandenilis;
ir šių junginių adityvinės druskos su farmaciškai priimtinomis rūgštimis, taip pat jų solvatai ir hidratai.

4. Junginiai pagal bet kurį iš 1 – 3 punktų, kur A reiškia -CH=CH- grupę, konkrečiai (Z) konfigūracijos.

5. Junginiai pagal bet kurį iš 1 – 4 punktų, kur X reiškia chloro atomą ir Y reiškia vandenilio atomą.

6. Junginiai pagal bet kurį iš 1 – 5 punktų, kur R_1 reiškia fenilo grupę, monopakeistą arba dipakeistą fluoro arba chloro atomu arba metoksi grupe, ir šių junginių adityvinės druskos su farmaciškai priimtinomis rūgštimis, taip pat jų solvatai ir hidratai.

7. Junginiai:
1-[(Z)-3-(2-chlor-3'-fluorbifenil-4-il)propen-2-il]azepanas;
1-[(Z)-3-(2-chlor-3'-5'-difluorbifenil-4-il)propen-2-il] azepanas;
1-[(Z)-3-(2-chlor-3'-metoksibifenil-4-il)propen-2-il]azepanas;
pagal 1 punktą, taip pat jų druskos su farmaciškai priimtinomis rūgštimis, solvatai ir hidratai.

8. 1-[(Z)-3-(2-chlor-3'-metoksibifenil-4-il)propen-2-il] azepano junginys pagal 1 punktą, taip pat jo druskos su farmaciškai priimtinomis rūgštimis, solvatai ir hidratai.

9. Junginys pagal 8 punktą, kuris yra 1-[(Z)-3-(2-chlor-3'-metoksibifenil-4-il)propen-2-il] azepano fumaratas.

10. Junginio pagal 1 punktą, kuriame A reiškia -C≡C- grupę, gavimo būdas, b e s i s k i r i a n t i s tuo, kad:
a) arba jeigu n = 1, Manicho reakcija yra vykdoma tarp fenilacetileno darinio, kurio formulė:

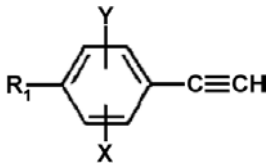
(II)

kurioje R_1, X ir Y yra tokie, kaip apibūdinta prie (I), formaldehido ir amino (1) HNR_2R_3, kur R_2 ir R_3 yra tokie, kaip apibūdinta prie (I);
b) arba Suzuki kopuliavimas yra vykdomas tarp junginio, kurio formulė:

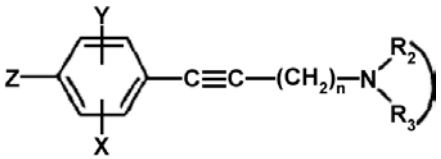
(Ia)

kurioje X, Y, n, R_2 ir R_3 yra tokie, kaip apibūdinta prie (I) ir Z reiškia bromą, jodą arba trifluormetansulfonato (OTf) grupę, ir boro darinio (2), kurio formulė R_1-$B(OR)_2$, kurioje R_1 yra toks, kaip apibūdinta prie (I) ir R reiškia vandenilio atomą, alkilo arba arilo grupę, dalyvaujant bazei arba metalo katalizatoriui;
c) arba, kai R_1 reiškia cikloheksilo grupę monopakeistą, dipakeistą, tripakeistą arba tetrapakeistą metilo grupe; cikloheptilo, 4-tetrahidropiranilo, 4-tetrahidrotiopiranilo arba adamantilo grupę, kopuliavimas yra vykdomas tarp (Ia) junginio, kuriame Z reiškia jodo arba bromo atomą, ir ketono (3), atitinkančio R_1, išreikštą:

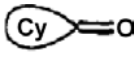

dalyvaujant bazei, siekiant gauti tarpinį junginį, kurio formulė:

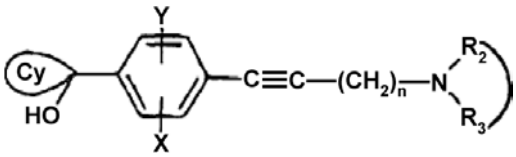
(I')

kurioje X, Y, n, R_2 ir R_3 yra tokie, kaip apibūdinta (I); kur po to minėtas junginys (I') yra redukuojamas atrankinėmis sąlygomis;
d) arba kopuliavimo reakcija yra vykdoma tarp amino, kurio formulė:

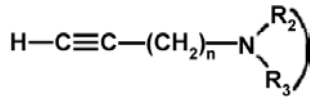
(4)

kurioje n, R_2 ir R_3 yra tokie, kaip apibūdinta prie (I), ir junginio, kurio formulė:

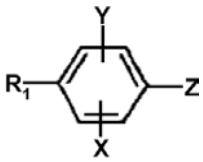
(III)

kurioje R_1, X ir Y yra tokie, kaip apibūdinta prie (I) ir Z reiškia bromo arba jodo atomą arba trifluormetilsulfonato (triflato arba OTf) grupę.

11. Junginio pagal 1 punktą, kuriame A reiškia -CH=CH- grupę, gavimo būdas, b e s i s k i r i a n t i s tuo, kad hidrinimas su susidarančiu vandeniliu arba dalyvaujant cikloheksenui yra vykdomas su junginiu (I), kuriame A reiškia acetileno grupę -C≡C-, siekiant gauti Z ir E izomerų mišinio formos etileninį junginį (I), arba šis hidrinimas yra vykdomas dalyvaujant metalo katalizatoriui ant atramos, siekiant gauti Z formos etileninį junginį (I), arba alternatyviai junginys (I), kuriame A reiškia acetileno grupę -C≡C-, reaguoja su metalo hidridu, siekiant gauti E formos etileninį junginį (I).

12. Junginio pagal 1 punktą, kuriame A reiškia $-CH_2-CH_2-$ grupę, gavimo būdas, b e s i s k i r i a n t i s tuo, kad hidrinimas yra vykdomas su junginiu (I), kuriame A reiškia -CH=CH- arba -C≡C- grupę.

13. Farmacinė kompozicija, kaip aktyvią sudedamąją dalį turinti junginį pagal bet kurį iš 1 – 9 punktų.

14. Junginio pagal bet kurį iš 1 – 9 punktų panaudojimas gamybai medicininio produkto, skirto psichinių sutrikimų gydymui.

15. Junginio pagal bet kurį iš 1 – 9 punktų panaudojimas gamybai medicininio produkto, skirto šizofrenijos pozityvių ir negatyvių simptomų gydymui.

(51) **Int.Cl.[7]: C07D403/04**
C07D407/14
A61K 31/517
A61P 15/10
(11) **1177190**
(13) T
(96) 00927199.0
(96) 2000 05 08
(97) 2002 02 06
(97) 2005 11 02
(86) PCT/EP2000/004308
(86) 2000 05 08
(87) WO 2000/067735
(87) 2000 11 16
(30) MI990995, 1999 05 07, IT

(72) LEONARDI, Amedeo, IT
MOTTA, Gianni, IT
TESTA, Rodolfo, IT
SIRONI, Giorgio, IT
(73) Recordati Ireland Limited, Ringaskiddy County Cork, IE
(74) Genė Ona SRUOGIENĖ, 12,
A.P.Kavoliuko g. 24-152, LT-04328 Vilnius, LT

(54) Alfa 1b-adrenerginio receptoriaus selektyvių antagonistų panaudojimas seksualinių disfunkcijų pagerinimui
Apibrėžties punktai: 19, brėžiniai: 0

(57) 1. Junginio, kurio bendroji formulė I

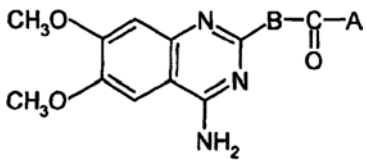

I,

kurioje A reiškia 2-furilą, pakeistą 2-furilą, 2-tetrahidrofurilą, pakeistą alkoksi arba pakeistą fenoksialkilo grupę, ir B reiškia vieną iš tokių grupių, kurios formulė B_1, B_2 arba B_3:

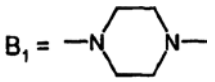

;

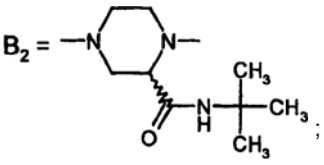

;

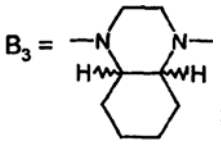

;

su išlyga, kad jei B reiškia B_1 grupę, tada A reiškia pakeistą fenoksialkilo grupę,
arba tokio junginio enantiomero, diastereoizomero arba farmaciniu požiūriu priimtinos druskos panaudojimas gamybai medikamento, skirto seksualinei disfunkcijai gydyti.

2. Panaudojimas pagal 1 punktą junginio, kuriame B reiškia vieną iš grupių

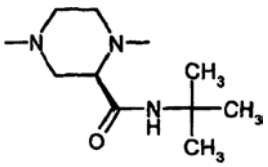

arba

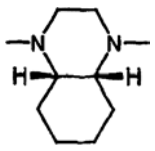

.

3. Panaudojimas pagal 1 punktą arba 2 punktą junginio, kuriame A reiškia grupę, kurios formulė

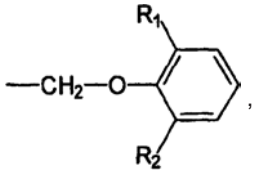

,

kurioje R_1 reiškia linijinę arba šakotąją alkilo grupę, turinčią nuo 1 iki 5 anglies atomų ir R_2 reiškia alkoksi grupę, turinčią nuo 1 iki 4 anglies atomų.

4. Panaudojimas pagal 1 punktą arba 2 punktą junginio, kuriame A reiškia 2-furilą arba 6-izopropil-2-metoksifenoksimetilo grupę.

5. Panaudojimas pagal bet kurį ankstesnįjį punktą bet kurio iš šių junginių:
4-amino-6,7-dimetoksi-2-[4-(2-metoksi-6-izopropil-fenoksiacetil)-1-piperazinil]-chinazolino,
4-amino-6,7-dimetoksi-2-[(4aR,8aS)-4-(2-furoil)-*cis*-oktahidro-1-chinoksalinil]-chinazolino, ir
4-amino-6,7-dimetoksi-2-[(3S)-3-(t-butil-karbamoil)-4-(2-furoil)-1-piperazinil]-chinazolino,
arba tokio junginio enantiomero, diastereoizomero arba farmaciniu požiūriu priimtinos druskos.

6. Panaudojimas pagal bet kurį ankstesnįjį punktą gamybai medikamento, papildomai turinčio prostaglandiną, tiesioginį vazodilatatorių arba 5-ojo tipo cGMP fosfodiesterazės inhibitorių.

7. Panaudojimas pagal 6 punktą gamybai medikamento, turinčio sildenafilą.

8. Panaudojimas pagal bet kurį ankstesnįjį punktą gamybai medikamento, kur medikamentas skiriamas į makštį gelio, dušo, kremo arba ovulių formos.

9. Panaudojimas pagal bet kurį iš 1-7 punktų gamybai medikamento, kur medikamentas skiriamas vietiniai į makšties puriojo audinio poepitelinį sluoksnį.

10. Junginys, kurio pagrindinė formulė I

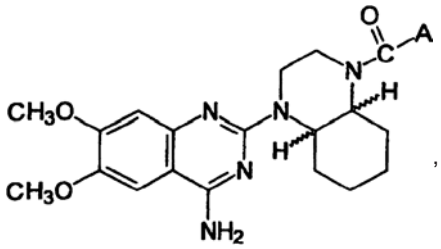

,

kurioje A reiškia 2-tetrahidrofurilą, pakeistą 2- furilą, pakeistą alkoksi arba pakeistą fenoksialkilo grupę, arba tokio junginio enantiomeras, diastereoizomeras arba farmaciniu požiūriu priimtina druska.

11. Junginys pagal 10 punktą, kuriame oktahidrochinoksalino žiedas turi (4aR, 8aS) konfigūraciją.

12. Junginys pagal 10 arba 11 punktą junginio, kuriame A reiškia grupę, kurios formulė

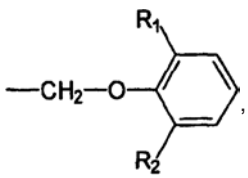

,

kur R_1 reiškia linijinę arba šakotąją alkilo grandinę, turinčią nuo 1 iki 5 anglies atomų ir R_2 reiškia alkoksi grupę, turinčią nuo 1 iki 4 anglies atomų.

13. Bet kuris iš šių junginių:
4-amino-6,7-dimetoksi-2-[(±)-4-(2-metoksi-6-izo-propilfenoksiacetil)-*cis*-oktahidro-1-chinoksalinil]-chinazolinas,
4-amino-6,7-dimetoksi-2-[(±)-4-(5-metil-2-furoil)-*cis*-oktahidro-1-chinoksalinil]-chinazolinas,

4-amino-6,7-dimetoksi-2-[(±)-4-(2-tetrahidrofuroil)-*cis*-oktahidro-1-chinoksalinil]-chinazolinas,
4-amino-6,7-dimetoksi-2-[(±)-4-benziloksikarbonil-*cis*-oktahidro-1-chinoksalinil]-chinazolinas,
arba tokio junginio enantiomeras, diastereoizomeras arba farmaciniu požiūriu priimtina druska.

14. Farmacinė kompozicija, apimanti junginį pagal bet kurį iš 10-13 punktų arba tokio junginio enantiomerą, diastereoizomerą arba farmaciniu požiūriu priimtiną druską mišinyje su farmaciniu požiūriu priimtinu skiedikliu arba nešikliu.

15. Farmacinė kompozicija, apimanti
(a) junginį, kurio pagrindinė formulė I

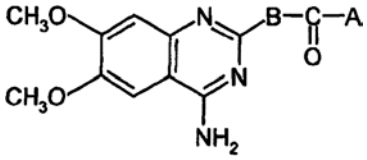

I,

kurioje A reiškia 2-furilą, pakeistą 2-furilą, 2-tetrahidrofurilą, pakeistą alkoksi arba pakeistą fenoksialkilo grupę, ir B reiškia vieną iš grupių, kurios formulė B_1, B_2 arba B_3:

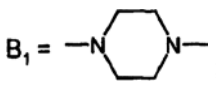

;

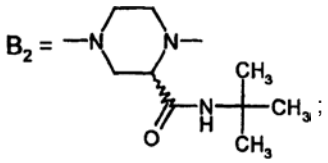

;

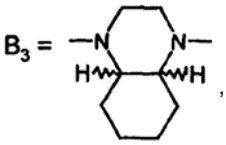

,

su išlyga, kad jei B reiškia B_1 grupę, tai A reiškia pakeistą fenoksialkilo grupę, arba šio junginio enantiomerą, diastereoizomerą arba farmaciniu požiūriu priimtiną druską,
(b) prostaglandiną, tiesioginį vazodilatatorių arba 5-ojo tipo cGMP fosfodiesterazės inhibitorių, ir
(c) farmaciniu požiūriu priimtiną tirpiklį arba nešiklį.

16. Farmacinė kompozicija pagal 15 punktą, apimanti junginį pagal bet kurį iš 10-13 punktų.

17. Farmacinė kompozicija pagal 15 arba 16 punktą, apimanti sildenafilą.

18. Farmacinė kompozicija pagal bet kurį iš 14-17 punktų, kur kompozicija skiriama į makštį gelio, dušo, kremo arba ovulių formos.

19. Farmacinė kompozicija pagal bet kurį iš 14-17 punktų, kur kompozicija skiriama vietiniai į makšties puriojo audinio poepitelinį sluoksnį.

(51) **Int.Cl.[7]: C07D405/12**
C07D311/58
(11) **1383763**
(13) T
(96) 02727539.5
(96) 2002 04 08
(97) 2004 01 28
(97) 2005 10 12
(86) PCT/EP2002/003857
(86) 2002 04 08
(87) WO 2002/088117
(87) 2002 11 07
(30) 10120619, 2001 04 26, DE

(72) BOKEL, Heinz-Hermann, DE
NEUNFELD, Steffen, DE
GANTZERT, Ludwig, DE
KNIERIEME, Ralf, DE
SIMON, Elke, DE
DEVANT, Ralf, DE
HELM, Udo, DE
REUBOLD, Helmut, DE
(73) Merck Patent GmbH, 64293 Darmstadt, DE
(74) Reda ŽABOLIENĖ, 7, Gedimino pr. 45-6, LT-01109 Vilnius, LT

(54) 2-(-5-(4-Fluorfenil)-3-piridilmetilaminometil)-chromano gavimo būdas
Apibrėžties punktai: 8, brėžiniai: 2

(57) 1. 2-[5-(4-fluorfenil)-3-piridilmetilamino-metil]chromano, kurio formulė I:

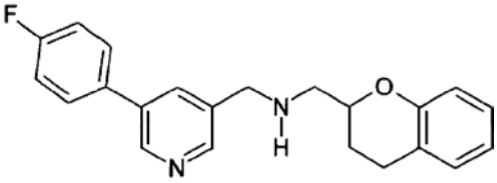

I

ir jo druskų gavimo būdas, b e s i s k i r i a n t i s tuo, kad:
(1) 5-(4-fluorfenil)piridin-3-karbaldehidas, kurio formulė II:

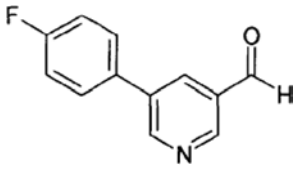

II

tiesiogiai reaguoja su 2-aminometilchromanu arba jo druskomis redukcinėmis sąlygomis, siekiant gauti I formulės junginį, ir
(2) gautas I formulės junginys, veikiant rūgštimi, yra paverčiamas viena iš jo druskų.

2. Būdas pagal 1 punktą, b e s i s k i r i a n t i s tuo, kad 2-aminometilchromano reaktyvioji forma *in situ* yra gaunama iš aminometilchromano druskos.

3. Būdas pagal 1 arba 2 punktą, b e s i s k i r i a n t i s tuo, kad reakcija yra vykdoma, dalyvaujant borhidridui.

4. Būdas pagal 1 arba 2 punktą, b e s i s k i r i a n t i s tuo, kad reakcija yra vykdoma, dalyvaujant vandeniliui ir halogeninimo katalizatoriui.

5. Būdas pagal vieną arba kelis iš 1 – 4 punktų, b e s i s k i r i a n t i s tuo, kad yra naudojamas (R)-aminometilchromanas.

6. Būdas pagal vieną arba kelis iš 1 – 5 punktų, b e s i s k i r i a n t i s tuo, kad yra naudojamas (R)-aminometilchromanas, gautas iš raceminio aminometil-chromano racemato perskyrimu, naudojant (S)-N-tosilproliną.

7. Būdas pagal vieną arba kelis iš 1 – 6 punktų, b e s i s k i r i a n t i s tuo, kad yra gaunamas

(R)-(-)-2-[5-(4-fluorfenil)-3-piridil-metilamino-metil]chromano hidrochloridas.

8. Būdas pagal vieną arba kelis iš 1 – 6 punktų, b e s i s k i r i a n t i s tuo, kad yra gaunamas (R)-(-)-2-[5-(4-fluorfenil)-3-piridil-metilamino-metil]chromano dihidrochloridas.

(51) **Int.Cl.^{7}: C07D471/04** A61K 31/435 *(11)* **1073656** *(13)* T
(96) 99947037.0
(96) 1999 04 23
(97) 2001 02 07
(97) 2005 10 19
(86) PCT/SE1999/000662
(86) 1999 04 23
(87) WO 1999/055705
(87) 1999 11 04
(30) 9801526, 1998 04 29, SE
(72) AMIN, Kosrat, SE
DAHLSTRÖM, Mikael, SE
NORDBERG, Peter, SE
STARKE, Ingemar, SE
(73) AstraZeneca AB, 151 85 Södertälje, SE
(74) Liudmila GERASIMOVIČ, 9, Į "Liudmila Gerasimovič, Patentinis patikėtinis", Vingrių g. 13-42, LT-01141 Vilnius, LT
(54) Skrandžio rūgšties sekreciją slopinantys imidazopiridino dariniai
Apibrėžties punktai: 20, brėžiniai: 0
(57) 1. Junginys formulės I

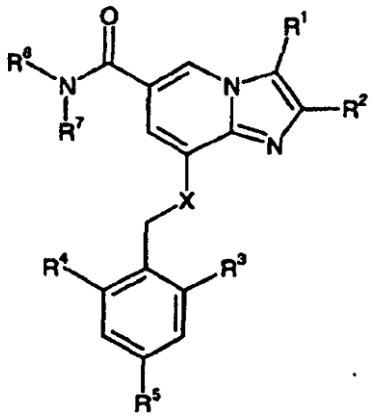

I

arba jo farmaciniu požiūriu priimtina druska, kur
R^1 yra
(a) H,
(b) CH_3 arba
(c) CH_2OH;
R^2 yra
(a) CH_3 arba
(b) CH_2CH_3;
R^3 yra
(a) H,
(b) C_1-C_6-alkilas,
(c) hidroksilintas C_1-C_6-alkilas arba
(d) halogenas;
R^4 yra
(a) H,
(b) C_1-C_6-alkilas,
(c) hidroksilintas C_1-C_6-alkilas arba
(d) halogenas;
R^5 yra
(a) H arba
(b) halogenas;
R^6 ir R^7 yra nepriklausomai pasirinkti pakaitai, turintys C, H, N, O, S, Se, P arba halogeno atomus, kurie duoda molekulinės masės ≥ 600 junginius formulės I, su išlyga, kad mažiausiai vienas iš R^6 ir R^7 negali būti H, C_1-C_6-alkilas, hidroksilintas C_1-C_6-alkilas arba C_1-C_6-alkoksi-pakeistasis C_1-C_6-alkilas, ir
X yra
(a) NH arba
(b) O.

2. Junginys formulės I, kurioje R^1 yra CH_3 arba CH_2OH; R^2 yra CH_3 arba CH_2CH_3; R^3 yra CH_3 arba CH_2CH_3; R^4 yra CH_3 arba CH_2CH_3; R^5 yra H, Br, Cl arba F; R^6 ir R^7 yra nepriklausomai (su išlyga, kad mažiausiai vienas iš R^6 ir R^7 negali būti H, C_1-C_6-alkilas, hidroksilintas C_1-C_6-alkilas arba C_1-C_6-alkoksi-pakeistasis C_1-C_6-alkilas)
(a) H,
(b) C_1-C_6-alkilas,
(c) hidroksilintas C_1-C_6-alkilas
(d) C_1-C_6-alkoksi-pakeistasis C_1-C_6-alkilas,
(e) C_2-C_6-alkenilas,
(f) C_2-C_6-alkinilas,
(g) halogenintas C_1-C_6-alkilas,
(h) C_3-C_8-cikloalkilas,
(i) cikloalkil-pakeistasis C_1-C_6-alkilas,
(j) arilas, kuriame arilas žymi fenilą, piridilą, tienilą, imidazolilą, indolilą, naftilą arba furanilą, nebūtinai turintį vieną arba kelis pakaitus, pasirinktus iš halogeno, C_1-C_6-alkilo, C_1-C_6-alkoksi, CF_3, OH, nitro, amino, C_1-C_6-alkil-NH-, (C_1-C_6-alkil)$_2$-N- arba CN arba NH_2SO_2,
(k) arilpakeistąjį C_1-C_6-alkilą, kuriame arilas žymi fenilą, piridilą, tienilą, imidazolilą, indolilą, naftilą arba furanilą, nebūtinai galintį turėti vieną arba kelis pakaitus, pasirinktus iš halogeno, C_1-C_6-alkilo, C_1-C_6-alkoksi, CF_3, OH, nitro, amino, C_1-C_6-alkil-NH-, (C_1-C_6alkil)$_2$-N-, CN arba NH_2SO_2,
(l) R^8-(C_1-C_6)-alkilą, kur R^8 yra NH_2C=O-, C_1-C_6-alkil-NHC=O-, (C_1-C_6-alkil)$_2$NC=O-, C_1-C_6-alkil-OOC-, NH_2SO_2-, C_1-C_6-alkil-SO_2NH-, $ArSO_2NH$-, ciano, C_1-C_6-alkil-CO-NH-, C_1-C_6-alkil-OOCNH-, C_1-C_6-alkil-O-, C_7-C_{12}-alkil-O-, C_1-C_6-alkil-SO-, C_1-C_6-alkil-S-, C_1-C_6-alkil-SO_2-, C_1-C_6-alkil-C=O-, NH_2-, C_1-C_6-alkil-NH-, (C_1-C_6-alkil)$_2$N-, ArCONH-, Ar(C_1-C_6-alkil)CONH, $ArNHSO_2$-, (Ar)$_2$-N-SO_2-, C_1-C_6-alkil-$NHSO_2$-, ArS-, ArSO-, $ArSO_2$-, ArC=O-, NH_2CONH-C_1-C_6-alkil-NHCONH-, (C_1-C_6-alkil)$_2$-NCONH-, ArNHCONH-, (C_1-C_6-alkil)$_2$-N-SO_2-, Ar-O-, Ar-NH-, Ar(C_1-C_6-alkil)N-, hidroksilintas C_1-C_6-alkil-O- arba morfolinilas; kur Ar žymi fenilą, piridilą, tienilą, imidazolilą, indolilą, naftilą arba furanilą, nebūtinai turintį vieną arba kelis pakaitus, pasirinktus iš halogeno, C_1-C_6-alkilo, C_1-C_6-alkoksi, CF_3, OH, CN, nitro, amino, C_1-C_6-alkil-NH- arba (C_1-C_6-alkil)$_2$-N-,
(m) C_7-C_{12},
(n) OH, O-C_1-C_6-alkilas arba O-hidroksilintas C_1-C_6-alkilas,

(o)

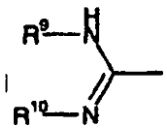

kur R^9 ir R^{10} yra nepriklausomai H arba C_1-C_6-alkilas,
(p) R^{11}-(C_1-C_6)-alkil-COO-(C_1-C_6)-alkil-, kur R^{11} yra HOOC-, C_1-C_6-alkil-OOC- arba aminokarbonilo grupę formulės

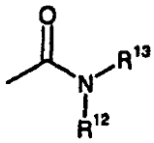

kurioje R^{12}, R^{13} yra vienodi arba skirtingi ir žymi H arba C_1-C_6-alkilą,
R^6 ir R^7, kartu su azoto atomu, prie kurio jie yra prijungti, sudaro prisotintą arba neprisotintą žiedą, nebūtinai turintį vieną arba daugiau papildomų heteroatomų (pavyzdžiui, morfoliną, piperaziną, pirolidiną, piperidiną), kurie nebūtinai gali turėti vieną arba kelis pakaitus, pasirinktus iš halogeno, C_1-C_6-alkilo, C_1-C_6-alkoksi, CF_3, OH, nitro, amino, C_1-C_6-alkil-NH-, (C_1-C_6-alkil)$_2$-N-, CN, NH_2SO_2, fenilo, NH_2CO-, C_1-C_6-alkil-CO-, žiedas gali būti kondensuotas su aromatiniu žiedu (tokiu kaip tetrahidrochinolinu),
arba jo farmaciniu požiūriu priimtina druska.

3. Junginys pagal 1 arba 2 punktą, kuriame R^1 yra CH_3 arba CH_2OH; R^2 yra CH_3; R^3 yra CH_3 arba CH_2CH_3; R^4 yra CH_3 arba CH_2CH_3; R^5 yra H, Br, Cl arba F; R^6 ir R^7 yra nepriklausomai (su išlyga, kad mažiausiai vienas iš R^6 ir R^7 negali būti H, C_1-C_6-alkilas, hidroksilintas C_1-C_6-alkilas arba C_1-C_6-alkoksi-pakeistasis C_1-C_6-alkilas),
(a) H,
(b) C_1-C_6-alkilas,
(c) hidroksilintas C_1-C_6-alkilas,
(d) C_1-C_6-alkoksi-pakeistasis C_1-C_6-alkilas,
(e) halogenintas C_1-C_6-alkilas,
(f) arilas, kuriame arilas žymi fenilą, piridilą, imidazolilą, indolilą arba naftilą, nebūtinai galintį turėti vieną arba kelis pakaitus, pasirinktus iš halogeno, C_1-C_6-alkilo, C_1-C_6-alkoksi, CF_3, OH, C_1-C_6-alkil-NH-, (C_1-C_6-alkil)$_2$-N- arba CN,
(g) arilpakeistasis C_1-C_6-alkilas, kuriame arilas žymi fenilą, piridilą, imidazolilą, indolilą arba naftilą, nebūtinai galintis turėti vieną arba kelis pakaitus, pasirinktus iš halogeno, C_1-C_6-alkilo, C_1-C_6-alkoksi, CF_3 arba OH,
(h) R^8-(C_1-C_6)-alkilas, kuriame R^8 yra NH_2C=O-, C_1-C_6-alkil-NHC=O-, (C_1-C_6-alkil)$_2$NC=O-, C_1-C_6-alkil-OOC-, ciano, C_1-C_6-alkil-CO-NH-, C_1-C_6-alkil-OOCNH-, C_1-C_6-alkil-O-, C_7-C_{12}-alkil-O-, C_1-C_6-alkil-SO-, C_1-C_6-alkil-S-, C_1-C_6-alkil-C=O-; -ArCONH-, Ar(C_1-C_6-alkil)CONH, ArC=O-, NH_2CONH-C_1-C_6-alkil-NHCONH-, (C_1-C_6-alkil)$_2$-NCONH-, ArNHCONH-, hidroksilinta C_1-C_6-alkil-O- grupė arba morfolinilas; kur Ar žymi fenilą, piridilą, imidazolilą, indolilą arba naftilą, nebūtinai galintį turėti vieną arba kelis pakaitus, pasirinktus iš halogeno, C_1-C_6-alkilo, C_1-C_6-alkoksi, CF_3, OH, CN,
(i) C_7-C_{12}-alkilas,
(j) OH,
(k) R^{11}-(C_1-C_6)-alkil-COO-(C_1-C_6)-alkilas, kur R^{11} yra HOOC- arba C_1-C_6-alkil-OOC-,
R^6 ir R^7, kartu su azoto atomu, prie kurio jie yra prijungti, sudaro prisotintą arba neprisotintą žiedą, nebūtinai turintį vieną arba kelis heteroatomus (pavyzdžiui, morfoliną, piperaziną, pirolidiną, piperidiną), nebūtinai galintį turėti vieną arba kelis pakaitus, pasirinktus iš halogeno, C_1-C_6-alkilo, C_1-C_6-alkoksi, CF_3, OH, nitro, amino, CN, NH_2SO_2, fenilo, NH_2CO-, C_1-C_6-alkil-CO-, žiedas gali būti kondensuotas su aromatiniu žiedu (tokiu kaip tetrahidrochinolinas).

4. Junginys pagal bet kurį iš 1-3 punktų, kuris yra:
2,3-dimetil-8-(2-etil-6-metilbenzilamino)-6-(morfolinokarbonil)-imidazo[1,2-a]piridinas,
N-(4-etoksifenil)-8-(2-etil-6-metilbenzilamino)-2,3-dimetilimidazo[1,2-a]piridin-6-karboksamidas,
N-[2-(dimetilamin)-2-oksoetil]-8-(2-etil-6-metilbenzil-amino)-N,2,3-trimetilimidazo[1,2-a]piridin-6-karboks-amidas,
(8-(2-etil-6-metilbenzilamino)-2,3-dimetilimidazo[1,2-a]piridinil)(4-metilpiperazino)metanonas,
1-((8-(2-etil-6-metilbenzilamino)-2,3-dimetil-imidazo[1,2-a]piridin-6-il)karbonil)-2-(s)-pirolidin-karboksamidas,
8-(2-etil-6-metilbenzilamino)-N-hidroksi-2,3-dimetil-imidazo[1,2-a]piridin-6-karboksamidas,
(2-etil-6-metilbenzilamino)-N-(2-(2-hidroksietoksi) etil)-2,3-dimetilimidazo-[1,2-a]piridin-5-karboksamidas,
(8-(2-etil-6-metilbenzilamino)-2,3-dimetilimidazo[1,2-a]piridin-6-il)(3-hidroksi-1-pirolidinil)metanonas,
N-(3,4-dihidroksifenetil)-8-(2-etil-6-metilbenzil-amino)-2,3-dimetilimidazo[1,2-a]piridin-6-karboks-amidas,
8-(2-etil-6-metilbenzilamino-3-(hidroksimetil)-2-metil-6-(morfolinokarbonil)-imidazo[1,2-a]piridinas,
N-((8-(2-etil-6-metilbenzil)amino)-2,3-dimetil-imidazo[1,2-a]piridin-6-il)karbonil)guanidinas,
4-(2-(((8-(2-etil-6-metilbenzilamino)-2,3-dimetil-imidazo[1,2-a]piridin-6-il)karbonil)amino)etoksi)-4-oksobutano rūgštis,
arba jo farmaciniu požiūriu priimtina rūgštis.

5. Junginys pagal bet kurį iš 1-4 punktų kaip hidrochlorido arba mezilato druska.

6. Produktai, turintys junginį pagal bet kurį iš 1-5 punktų ir mažiausiai vieną antimikrobinį agentą, kaip kombinuotas preparatas, naudotinas tuo pačiu metu, atskirai arba paeiliui skrandžio ir žarnų uždegiminių ligų profilaktikai arba gydymui.

7. Produktai, turintys junginį pagal bet kurį iš 1-5 punktų ir mažiausiai vieną protonų perdavimo slopintoją, kaip kombinuoti preparatai, naudotini tuo pačiu metu, atskirai arba paeiliui skrandžio ir žarnų uždegiminių ligų profilaktikai arba gydymui.

8. Junginio pagal bet kurį iš 1-5 punktų gamybos būdas, kuriame:

(a) hidrolizuoja junginį formulės II

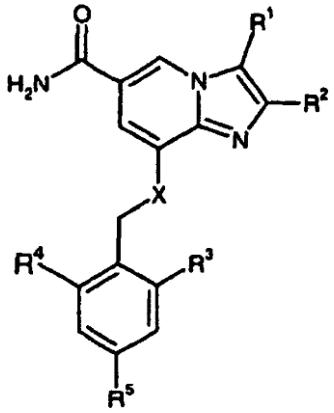

II

kur R^1, R^2, R^3, R^4, R^5 ir X yra tokie, kaip nurodyta 1 punkte, standartinėmis sąlygomis, į atitinkamus karboksirūgšties junginius formulės III

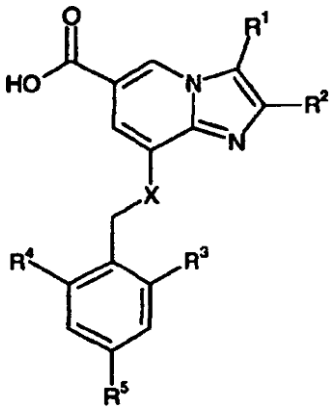

III

(b) junginį formulės III veikia amino junginiu formulės IV

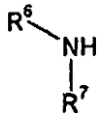

IV

kur R^6 ir R^7 yra kaip nurodyta 1 punkte, esant kopuliavimosi reagentui inertiniame tirpiklyje ir standartinėmis sąlygomis, iki atitinkamo amido junginio.

9. Junginio pagal bet kurį iš 1-5 punktų, kuriame X yra NH ir R^1 ir H arba CH_3, gamybos būdas, kuriame:
(a) junginį formulės V

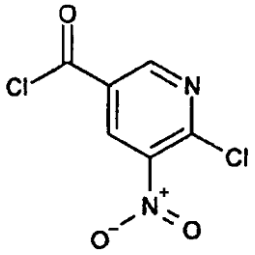

V

alkoholio junginiu bendros formulės R^{10}-OH, kur R^{10} yra alkilas, standartinėmis sąlygomis paverčia junginiu formulės VI

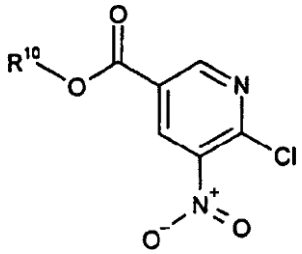

VI

(b) junginį formulės VI, kur R^{10} yra alkilo grupė, veikiant amoniaku inertiniame tirpiklyje standartinėmis sąlygomis, paverčia junginiu formulės XIX

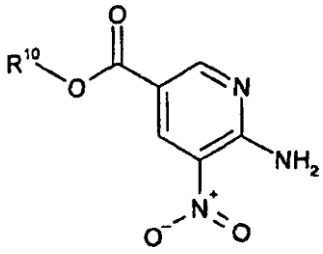

XIX

(c) junginį formulės XIX, kur R^{10} yra alkilo grupė, redukuoja inertiniame tirpiklyje standartinėmis sąlygomis į junginį formulės XIII

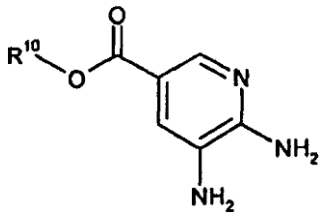

XIII

(d) junginį formulės XIII, kur R^{10} yra alkilo grupė, veikia junginiu formulės XIV

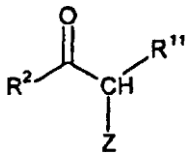

XIV

kur R^2 yra, kaip nurodyta 1 punkte, Z yra pasišalinanti grupė ir R^{11} žymi H arba CH_3, inertiniame tirpiklyje su baze arba be jos, iki junginio formulės XV

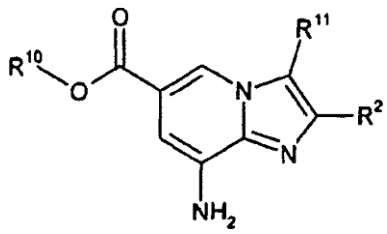

XV

(e) junginį formulės XV, kur R^{10} yra alkilo grupė, R^2 yra toks, kaip nurodyta 1 punkte, ir R^{11} yra H arba CH_3, veikia junginiu formulės XI

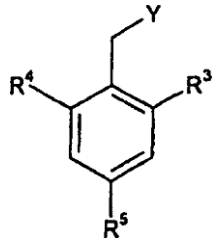

XI

kur R^3, R^4 ir R^5 yra, kaip nurodyta 1 punkte ir Y yra pasišalinanti grupė, inertiniame tirpiklyje su baze arba be jos, iki junginio formulės XVI

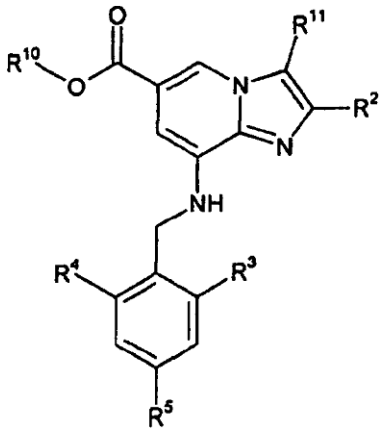

XVI

(f) junginį XVI, kur R^2, R^3, R^4 ir R^5 yra, kaip nurodyta 1 punkte, R^{10} yra alkilo grupė ir R^{11} yra H arba CH_3, veikia junginiu formulės IV

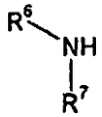

IV

kur R^6 ir R^7 yra, kaip nurodyta 1 punkte, standartinėmis sąlygomis, gaunant junginį formulės I, kur R^1 yra H arba CH_3 ir X ir NH.

10. Junginio pagal bet kurį iš 1-5 punktų gamybos būdas, kuriame
(a) junginį formulės XVII

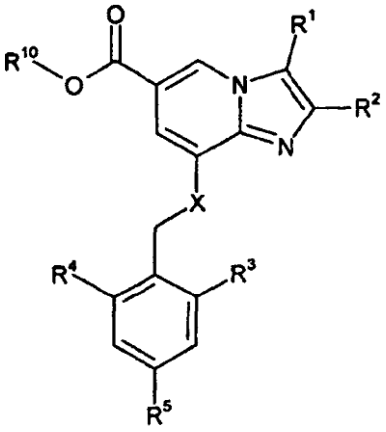

XVII

kur R^1, R^2, R^3, R^4, R^5 ir X yra kaip nurodyta 1 punkte ir R^{10} yra alkilo grupė, apdoroja rūgštimi arba baze standartinėmis sąlygomis į junginį formulės III

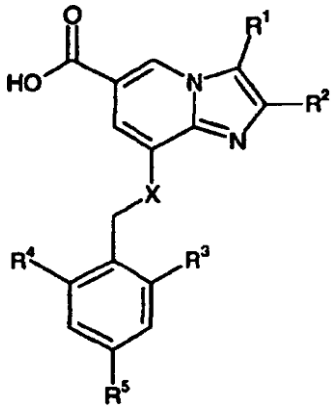

III

(b) junginį formulės III, kur R^1, R^2, R^3, R^4, R^5 ir X yra tokie, kaip nurodyta 1 punkte, veikia junginiu formulės IV

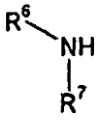

IV

kur R^6 ir R^7 yra kaip nurodyta 1 punkte, esant kopuliavimosi reagentui inertiniame tirpiklyje standartinėmis sąlygomis, gaunant junginį formulės I.

11. Junginys pagal bet kurį iš 1-5 punktų, skirtas terapijai.

12. Farmacinė kompozicija, turinti junginį pagal bet kurį iš 1-5 punktų veikliuoju ingredientu derinyje su farmaciniu požiūriu priimtinu skiedikliu arba nešikliu.

13. Junginio pagal bet kurį iš 1-5 punktų panaudojimas, gaminant vaistą, skirtą skrandžio rūgšties sekrecijai slopinti.

14. Junginio pagal bet kurį iš 1-5 punktų panaudojimas, gaminant vaistą, skirtą skrandžio ir žarnų uždegiminių ligų gydymui.

15. Junginio pagal bet kurį iš 1-5 punktų panaudojimas, gaminant vaistą, skirtą *Helicobacter pylori* infekcijos sukeltų žmogaus skrandžio gleivinės sutrikimų gydymui ir profilaktikai, kur minėta druska yra pritaikyta skyrimui derinyje su mažiausiai vienu antimikrobiniu agentu.

16. Farmacinė kompozicija, skirta skrandžio rūgšties sekrecijos slopinimui, kurioje veiklusis ingredientas yra junginys pagal bet kurį iš 1-5 punktų.

17. Farmacinė kompozicija, skirta skrandžio ir žarnų uždegiminių ligų gydymui, kurioje veiklusis ingredientas yra junginys pagal bet kurį iš 1-5 punktų.

18. Farmacinė kompozicija, skirta naudoti *Helicobacter pylori* infekcijos sukeltų žmogaus skrandžio gleivinės sutrikimų gydymui arba profilaktikai, kur veikliuoju ingredientu yra junginys pagal bet kurį iš 1-5 punktų derinyje, naudotinas tuo pat metu, atskirai arba paeiliui arba kartu su mažiausiai vienu antimikrobiniu agentu.

19. Junginys formulės X

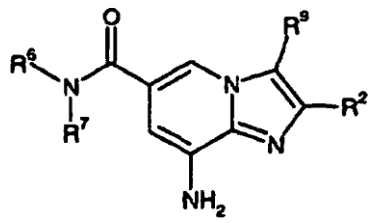

X

kur R^2, R^6 ir R^7 yra, kaip nurodyta 1 punkte, ir R^9 yra H, CH_3 arba esterio grupė.

20. Junginys formulės XII

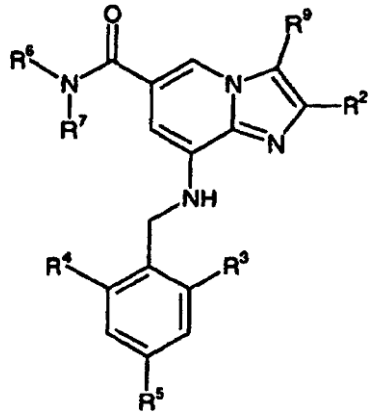

XII

kur R^2, R^3, R^4, R^5, R^6 ir R^7 yra tokie, kaip nustatyta 1 punkte, ir R^9 yra esterio grupė.

(51) **Int.Cl.[7]: C07D487/04**
A61K 31/519
A61P 25/28
///(C07D487/04, 239:00)
C07D239:00
(C07D487/04, 239:00)
C07D235:00
(11) **1430056**
(13) T
(96) 02779461.9
(96) 2002 09 19
(97) 2004 06 23
(97) 2005 10 26
(86) PCT/EP2002/011127
(86) 2002 09 19
(87) WO 2003/027115
(87) 2003 04 03
(30) 01402431, 2001 09 21, EP
02290488, 2002 02 28, EP
(72) GALLET Thierry, FR
LARDENOIS, Patrick, FR
LOCHEAD, Alistair, FR
MARGUERIE, Séverine, FR
NEDELEC, Alain, FR
SAADY, Mourad, FR
SLOWINSKI, Franck, FR
YAICHE, Philippe, FR
(73) Sanofi-Aventis, 75013 Paris, FR
Mitsubishi Pharma Corporation, Osaka-shi, Osaka 541-0046, JP
(74) Reda ŽABOLIENĖ, 7, Gedimino pr. 45-6, LT-01109 Vilnius, LT

(54) Pakeistieji 2-pirimidinil-6,7,8,9-tetrahidro-pirimido[1,2-A]pirimidin-4-ono ir 7-pirimidinil-2,3-dihidromidazo[1,2-A]pirimidin-5(1H)ono dariniai, skirti neurodegeneraciniams sutrikimams gydyti
Apibrėžties punktai: 14, brėžiniai: 0

(57) 1. Pirimidono darinys, išreikštas formule (I):

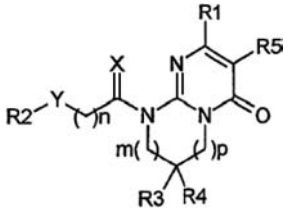

(I)

kurioje:
X reiškia du vandenilio atomus, sieros atomą, deguonies atomą arba $C_{1–2}$ alkilo grupę ir vandenilio atomą;
Y reiškia jungtį, etenileno grupę, etinileno grupę, deguonies atomą, sieros atomą, sulfonilo grupę, sulfoksido grupę, karbonilo grupę, azoto atomą, kuris pasirinktinai pakeistas $C_{1–6}$ alkilo grupe, fenilo arba benzilo grupe; metileno grupę, pasirinktinai pakeistą viena arba dviem grupėmis, parinktomis iš $C_{1–6}$ alkilo grupės, benzilo grupės, hidroksi grupės, $C_{1–4}$ alkoksi grupės, $C_{3–6}$ cikloalkilmetiloksi, $C_{1–2}$ perhalogenintos alkilo grupės, amino grupės, acetilamino grupės arba fenilo grupės;
R1 reiškia pirimidino žiedą, pasirinktinai pakeistą $C_{3–6}$ cikloalkilo grupe, $C_{1–4}$ alkilo grupe, $C_{1–4}$ alkoksi grupe, benzilo grupe arba halogeno atomu;
kai Y reiškia jungtį, metileno grupę, pasirinktinai pakeistą karbonilo grupe, tada R2 reiškia $C_{1–6}$ alkilo grupę, pasirinktinai pakeistą $C_{6,10}$ ariloksi arba $C_{6,10}$ arilamino grupe; $C_{3–6}$ cikloalkilo grupę, $C_{1–4}$ alkiltio grupę, $C_{1–4}$ alkoksi grupę, $C_{1–2}$ perhalogenintą alkilo grupę, $C_{1–3}$ halogenintą alkilo grupę, feniltio grupę, benzilo grupę, benzeno žiedą, indano žiedą, 5,6,7,8-tetrahidronaftaleno žiedą, naftaleno žiedą, piridino žiedą, pirolo žiedą, tiofeno žiedą, furano žiedą arba imidazolo žiedą; kur benzilo grupė arba žiedai yra pasirinktinai pakeisti 1 – 4 pakaitais, parinktais iš $C_{1–6}$ alkilo grupės, metilendioksi grupės, halogeno atomo, $C_{1–2}$ perhalogenintos alkilo grupės, $C_{1–3}$ halogenintos alkilo grupės, hidroksi grupės, $C_{1–4}$ alkoksi grupės, nitro, ciano, amino, $C_{1–5}$ monoalkilamino grupės, $C_{2–10}$ dialkilamino grupės, $C_{1–6}$ alkilkarbonilamino grupės, $C_{6,10}$ arilkarbonilamino grupės, $C_{1–4}$ alkilsulfonilo grupės, $C_{1–4}$ alkilsulfoniloksi grupės arba fenilo grupės;
kai Y reiškia etenileno grupę, etinileno grupę, deguonies atomą, sieros atomą, sulfonilo grupę, sulfoksido grupę arba azoto atomas yra pasirinktinai pakeistas, tada R2 reiškia $C_{1–6}$ alkilo grupę (pasirinktinai pakeistą $C_{6,10}$ ariloksi arba $C_{6,10}$ arilamino grupe), $C_{3–6}$ cikloalkilo grupę, $C_{1–2}$ perhalogenintą alkilo grupę, $C_{1–3}$ halogenintą alkilo grupę, benzilo grupę, benzeno žiedą, indano žiedą, 5,6,7,8-tetrahidronaftaleno žiedą, naftaleno žiedą, piridino žiedą, pirolo žiedą, tiofeno žiedą, furano žiedą arba imidazolo žiedą; kur benzilo grupė arba žiedai yra pasirinktinai pakeisti 1 – 4 pakaitais, parinktais iš $C_{1–6}$ alkilo grupės, metilendioksi grupės, halogeno atomo, $C_{1–2}$ perhalogenintos alkilo grupės,

$C_{1–3}$ halogenintos alkilo grupės, hidroksi grupės, $C_{1–4}$ alkoksi grupės, nitro, ciano, amino, $C_{1–5}$ monoalkilamino grupės, $C_{2–10}$ dialkilamino grupės, $C_{1–6}$ alkilkarbonilamino grupės, $C_{6,10}$ arilkarbonilamino grupės, $C_{1–4}$ alkilsulfonilo grupės, $C_{1–4}$ alkilsulfoniloksi grupės arba fenilo grupės;
R3 ir R4 kiekvienas nepriklausomai reiškia vandenilio atomą, $C_{1–6}$ alkilo grupę, hidroksi grupę, $C_{1–4}$ alkoksi grupę arba halogeno atomą;
R5 reiškia vandenilio atomą, $C_{1–6}$ alkilo grupę arba halogeno atomą;
kai m lygus 0, p lygus 1, 2 arba 3,
kai m lygus 1, p lygus 0, 1 arba 2,
kai m lygus 2, p lygus 0 arba 1;
ir n reiškia 0 – 3,
arba jo druska, arba jo solvatas arba jo hidratas.

2. Pirimidono darinys, arba jo druska, arba jo solvatas, arba jo hidratas pagal 1 punktą, kur R1 reiškia nepakeistąjį 4-pirimidino žiedą.

3. Pirimidono darinys, kuris yra parinktas iš grupės, susidedančios iš:
9-(3-fenil-propil)-2-(pirimidin-4-il)-6,7,8,9-tetrahidro-pirimido[1,2-*a*]pirimidin-4-ono,
9-[2-(2-chlor-4-fluor-fenil)-etil]-2-(pirimidin-4-il)-6,7,8,9-tetrahidro-pirimido[1,2-*a*]pirimidin-4-ono,
9-(2-fenilsulfanil-etil)-2-(pirimidin-4-il)-6,7,8,9-tetrahidro-pirimido[1,2-*a*]pirimidin-4-ono,
9-(2-okso-2-fenil-etil)-2-(pirimidin-4-il)-6,7,8,9-tetrahidro-pirimido[1,2-*a*]pirimidin-4-ono,
9-(3-hidroksi-3-fenil-propil)-2-(pirimidin-4-il)-6,7,8,9-tetrahidro-pirimido[1,2-*a*]pirimidin-4-ono,
9-(2-hidroksi-2-fenil-etil)-2-(pirimidin-4-il)-6,7,8,9-tetrahidro-pirimido[1,2-*a*]pirimidin-4-ono,
9-(3-okso-3-fenil-propil)-2-(pirimidin-4-il)-6,7,8,9-tetrahidro-pirimido[1,2-*a*]pirimidin-4-ono,
9-(2(R)-hidroksi-2-fenil-etil)-2-(pirimidin-4-il)-6,7,8,9-tetrahidro-pirimido[1,2-*a*]pirimidin-4-ono,
9-(2(S)-hidroksi-2-fenil-etil)-2-(pirimidin-4-il)-6,7,8,9-tetrahidro-pirimido[1,2-*a*]pirimidin-4-ono,
9-[2-(3-chlor-fenil)-2-okso-etil]-2-(pirimidin-4-il)-6,7,8,9-tetrahidro-pirimido[1,2-*a*]pirimidin-4-ono,
9-[2-(3-fluor-fenil)-2-okso-etil]-2-(pirimidin-4-il)-6,7,8,9-tetrahidro-pirimido[1,2-*a*]pirimidin-4-ono,
9-[2-(3-fluor-fenil)-2-hidroksi-etil]-2-(pirimidin-4-il)-6,7,8,9-tetrahidro-pirimido[1,2-*a*]pirimidin-4-ono,
9-[2-(3-chlor-fenil)-2-hidroksi-etil]-2-(pirimidin-4-il)-6,7,8,9-tetrahidro-pirimido[1,2-*a*]pirimidin-4-ono,
9-(1-metil-2-okso-2-fenil-etil)-2-(pirimidin-4-il)-6,7,8,9-tetrahidro-pirimido[1,2-*a*]pirimidin-4-ono,
9-(2-hidroksi-1-metil-2-fenil-etil)-2-(pirimidin-4-il)-6,7,8,9-tetrahidro -pirimido[1,2-*a*]pirimidin-4-ono,
9-[2-(3-chlor-fenil)-2(R)-hidroksi-etil]-2-(pirimidin-4-il)-6,7,8,9-tetrahidro-pirimido[1,2-*a*]pirimidin-4-ono,
7,7-difluor-9-(2-okso-2-fenil-etil)-2-(pirimidin-4-il)-6,7,8,9-tetrahidro-pirimido[1,2-*a*]pirimidin-4-ono,
7,7-dimetil-9-(2-okso-2-fenil-etil)-2-(pirimidin-4-il)-6,7,8,9-tetrahidro-pirimido[1,2-*a*]pirimidin-4-ono,
9-(2(S)-hidroksi-2-fenil-etil)-7,7-dimetil-2-(pirimidin-4-il)-6,7,8,9-tetrahidro-pirimido[1,2-*a*]pirimidin-4-ono,
9-[2-(3-chlor-fenil)-2-okso-etil]-7,7-dimetil-2-(pirimidin-4-il)-6,7,8,9-tetrahidro-pirimido[1,2-*a*]pirimidin-4-ono,
9-[2-(3-chlor-fenil)-2-hidroksi-etil]-7,7-dimetil-2-(pirimidin-4-il)-6,7,8,9-tetrahidro-pirimido[1,2-*a*]pirimidin-4-ono,
9-[2-(3-fluor-fenil)-2-okso-etil]-7,7-dimetil-2-(pirimidin-4-il)-6,7,8,9-tetrahidro-pirimido[1,2-*a*]pirimidin-4-ono,
3-metil-9-(2-okso-2-fenil-etil)-2-(pirimidin-4-il)-6,7,8,9-tetrahidro-pirimido[1,2-*a*]pirimidin-4-ono,
3-chlor-9-(2(S)-hidroksi-2-fenil-etil)-2-(pirimidin-4-il)-6,7,8,9-tetrahidro-pirimido[1,2-*a*]pirimidin-4-ono,
9-[2-(2(S)-hidroksi-2-fenil-etil)-3-metil-2-(pirimidin-4-il)-6,7,8,9-tetrahidro-pirimido[1,2-*a*]pirimidin-4-ono,
9-[2-(3-fluor-2-fenil)-2-hidroksi-etil]-7,7-dimetil-2-(pirimidin-4-il)-6,7,8,9-tetrahidro-pirimido[1,2-*a*]pirimidin-4-ono,
9-[2-okso-2-(5,5,8,8-tetrametil-5,6,7,8-tetrahidro-naftalen-2-il)-etil]-2-(pirimidin-4-il)-6,7,8,9-tetrahidro-pirimido[1,2-*a*]pirimidin-4-ono,
9-[2-(4-chlor-fenil)-2-okso-etil]-2-(pirimidin-4-il)-6,7,8,9-tetrahidro-pirimido[1,2-*a*]pirimidin-4-ono,
9-[2-(4-fluor-fenil)-2-okso-etil]-2-(pirimidin-4-il)-6,7,8,9-tetrahidro-pirimido[1,2-*a*]pirimidin-4-ono,
9-(2-naftalen-2-il-2-okso-etil)-2-(pirimidin-4-il)-6,7,8,9-tetrahidro-pirimido[1,2-*a*]pirimidin-4-ono,
9-(2-okso-2-p-tolil-etil)-2-(pirimidin-4-il)-6,7,8,9-tetrahidro-pirimido[1,2-*a*]pirimidin-4-ono,
9-(2-bifenil-4-il-2-okso-etil)-2-(pirimidin-4-il)-6,7,8,9-tetrahidro-pirimido[1,2-*a*]pirimidin-4-ono,
9-[2-(3-metoksi-fenil)-2-okso-etil]-2-(pirimidin-4-il)-6,7,8,9-tetrahidro-pirimido[1,2-*a*]pirimidin-4-ono,
9-[2-(7-metoksi-benzo-[1,3]dioksol-5-il)-1-metil-2-okso-etil]-2-(pirimidin-4-il)-6,7,8,9-tetrahidro-pirimido[1,2-*a*]pirimidin-4-ono,
9-[2-(7-metoksi-benzo-[1,3]dioksol-5-il)-1-metil-2-okso-etil]-7,7-dimetil-2-(pirimidin-4-il)-6,7,8,9-tetrahidro-pirimido[1,2-*a*]pirimidin-4-ono,
9-[2-(4-chlor-fenil)-2-okso-etil]-7,7-dimetil-2-(pirimidin-4-il)-6,7,8,9-tetrahidro-pirimido[1,2-*a*]pirimidin-4-ono,
7,7-dimetil-9-[2-okso-2-(5,5,8,8-tetrametil-5,6,7,8-tetrahidro-naftalen-2-il)-etil]-2-(pirimidin-4-il)-6,7,8,9-tetrahidro-pirimido[1,2-*a*]pirimidin-4-ono,
9-[2-(4-fluor-fenil)-2-okso-etil]-7,7-dimetil-2-(pirimidin-4-il)-6,7,8,9-tetrahidro-pirimido[1,2-*a*]pirimidin-4-ono,
9-(2-bifenil-4-il-2-okso-etil)-7,7-dimetil-2-(pirimidin-4-il)-6,7,8,9-tetrahidro-pirimido[1,2-*a*]pirimidin-4-ono,
7,7-dimetil-9-(2-okso-2-p-tolil-etil)-2-(pirimidin-4-il)-6,7,8,9-tetrahidro-pirimido[1,2-*a*]pirimidin-4-ono,
9-[2-(3-metoksi-fenil)-2-okso-etil]-7,7-dimetil-2-(pirimidin-4-il)-6,7,8,9-tetrahidro-pirimido[1,2-*a*]pirimidin-4-ono,

7,7-dimetil-9-(2-naftalen-2-il-2-okso-etil)-2-(pirimidin-4-il)-6,7,8,9-tetrahidro-pirimido[1,2-*a*]pirimidin-4-ono,
9-[2-hidroksi-2-(7-metoksi-benzo-[1,3]dioksol-5-il)-1-metil-etil]-7,7-dimetil-2-(pirimidin-4-il)-6,7,8,9-tetrahidro-pirimido[1,2-*a*]pirimidin-4-ono,
9-[2-hidroksi-2-(7-metoksi-benzo-[1,3]dioksol-5-il)-1-metil-etil]-2-(pirimidin-4-il)-6,7,8,9-tetrahidro-pirimido[1,2-*a*]pirimidin-4-ono,
9-(2-hidroksi-2-fenil-propil)-7,7-dimetil-2-(pirimidin-4-il)-6,7,8,9-tetrahidro-pirimido[1,2-*a*]pirimidin-4-ono,
9-[2-(2-metoksi-fenil)-2-okso-etil]-7,7-dimetil-2-(pirimidin-4-il)-6,7,8,9-tetrahidro-pirimido[1,2-*a*]pirimidin-4-ono,
9-[2-(2-metoksi-fenil)-etil]-7,7-dimetil-2-(pirimidin-4-il)-6,7,8,9-tetrahidro-pirimido[1,2-*a*]pirimidin-4-ono,
9-[2-hidroksi-2-(2-metoksi-fenil)-etil]-7,7-dimetil-2-(pirimidin-4-il)-6,7,8,9-tetrahidro-pirimido[1,2-*a*]pirimidin-4-ono,
9-[2-(2,5-dimetoksi-fenil)-2-okso-etil]-7,7-dimetil-2-(pirimidin-4-il)-6,7,8,9-tetrahidro-pirimido[1,2-*a*]pirimidin-4-ono,
9-[2-(2,5-dimetoksi-fenil)-2-hidroksi-etil]-7,7-dimetil-2-(pirimidin-4-il)-6,7,8,9-tetrahidro-pirimido[1,2-*a*]pirimidin-4-ono,
9-(2(S)-ciklopropilmetoksi-2-fenil-etil)-7,7-dimetil-2-(pirimidin-4-il)-6,7,8,9-tetrahidro-pirimido[1,2-*a*]pirimidin-4-ono,
9-[2-(2,5-dimetoksi-fenil)-2-etoksi-etil]-7,7-dimetil-2-(pirimidin-4-il)-6,7,8,9-tetrahidro-pirimido[1,2-*a*]pirimidin-4-ono,
9-(3-fenil-2-hidroksi-propil)-7,7-dimetil-2-(pirimidin-4-il)-6,7,8,9-tetrahidro-pirimido[1,2-*a*]pirimidin-4-ono,
9-(2(S)-etoksi-2-fenil-etil)-7,7-dimetil-2-(pirimidin-4-il)-6,7,8,9-tetrahidro-pirimido[1,2-*a*]pirimidin-4-ono,
9-[2-etoksi-2-(2-metoksi-fenil)-etil]-7,7-dimetil-2-(pirimidin-4-il)-6,7,8,9-tetrahidro-pirimido[1,2-*a*]pirimidin-4-ono,
9-[2-hidroksi-2-(2-metoksi-fenil)-propil]-7,7-dimetil-2-(pirimidin-4-il)-6,7,8,9-tetrahidro-pirimido[1,2-*a*]pirimidin-4-ono,
9-[2-(2-chlor-4-fluor-fenil)-etil]-7,7-dimetil-2-(pirimidin-4-il)-6,7,8,9-tetrahidro-pirimido[1,2-*a*]pirimidin-4-ono,
9-(2-benzo-[1,3]dioksol-5-il)-2-hidroksi-propil)-7,7-dimetil-2-(pirimidin-4-il)-6,7,8,9-tetrahidro-pirimido[1,2-*a*]pirimidin-4-ono,
9-[2-hidroksi-2-(3-metoksi-fenil)-propil]-7,7-dimetil-2-(pirimidin-4-il)-6,7,8,9-tetrahidro-pirimido[1,2-*a*]pirimidin-4-ono,
9-[2-(4-fluor-fenil)-2-hidroksi-propil]-7,7-dimetil-2-(pirimidin-4-il)-6,7,8,9-tetrahidro-pirimido[1,2-*a*]pirimidin-4-ono,
9-[2-(4-fluor-fenil)-etil]-7,7-dimetil-2-(pirimidin-4-il)-6,7,8,9-tetrahidro-pirimido[1,2-*a*]pirimidin-4-ono,
9-[2-(3-fluor-fenil)-etil]-7,7-dimetil-2-(pirimidin-4-il)-6,7,8,9-tetrahidro-pirimido[1,2-*a*]pirimidin-4-ono,
9-[2-(2-fluor-fenil)-etil]-7,7-dimetil-2-(pirimidin-4-il)-6,7,8,9-tetrahidro-pirimido[1,2-*a*]pirimidin-4-ono,
4-[2-(3,3-dimetil-6-okso-8-pirimidin-4-il-3,4-dihidro-2*H*,6*H*-pirimido[1,2-*a*]pirimidin-1-il)etil]benzo-nitrilo,
9-[2-(4-metoksi-fenil)-etil]-7,7-dimetil-2-(pirimidin-4-il)-6,7,8,9-tetrahidro-pirimido[1,2-*a*]pirimidin-4-ono,
9-[2-(3,4-dimetoksi-fenil)-etil]-7,7-dimetil-2-(pirimidin-4-il)-6,7,8,9-tetrahidro-pirimido[1,2-*a*]pirimidin-4-ono,
7,7-dimetil-2-(pirimidin-4-il)-9-(2-o-tolil-etil)-6,7,8,9-tetrahidro-pirimido[1,2-*a*]pirimidin-4-ono,
7,7-dimetil-2-(pirimidin-4-il)-9-(2-p-tolil-etil)-6,7,8,9-tetrahidro-pirimido[1,2-*a*]pirimidin-4-ono,
9-[2-(4-fluor-2-metoksi-fenil)-2-hidroksi-etil]-7,7-dimetil-2-(pirimidin-4-il)-6,7,8,9-tetrahidro-pirimido[1,2-*a*]pirimidin-4-ono,
9-[2-(4-fluor-2-metoksi-fenil)-2-okso-etil]-7,7-dimetil-2-(pirimidin-4-il)-6,7,8,9-tetrahidro-pirimido[1,2-*a*]pirimidin-4-ono,
9-[2-(4-chlor-fenil)-etil]-7,7-dimetil-2-(pirimidin-4-il)-6,7,8,9-tetrahidro-pirimido[1,2-*a*]pirimidin-4-ono,
9-[2-(2-chlor-fenil)-etil]-7,7-dimetil-2-(pirimidin-4-il)-6,7,8,9-tetrahidro-pirimido[1,2-*a*]pirimidin-4-ono,
9-[2-(2,4-dichlor-fenil)-etil]-7,7-dimetil-2-(pirimidin-4-il)-6,7,8,9-tetrahidro-pirimido[1,2-*a*]pirimidin-4-ono,
9-[2-(4-brom-fenil)-etil]-7,7-dimetil-2-(pirimidin-4-il)-6,7,8,9-tetrahidro-pirimido[1,2-*a*]pirimidin-4-ono,
9-[2-(4-etoksi-fenil)-etil]-7,7-dimetil-2-(pirimidin-4-il)-6,7,8,9-tetrahidro-pirimido[1,2-*a*]pirimidin-4-ono,
9-[2-cikloheksil-etil]-7,7-dimetil-2-(pirimidin-4-il)-6,7,8,9-tetrahidro-pirimido[1,2-*a*]pirimidin-4-ono,
9-[2-(4-nitro-fenil)-etil]-7,7-dimetil-2-(pirimidin-4-il)-6,7,8,9-tetrahidro-pirimido[1,2-*a*]pirimidin-4-ono,
9-[2-(2-trifluormetil-fenil)-etil]-7,7-dimetil-2-(pirimidin-4-il)-6,7,8,9-tetrahidro-pirimido[1,2-*a*]pirimidin-4-ono,
9-[2-(3-chlor-fenil)-etil]-7,7-dimetil-2-(pirimidin-4-il)-6,7,8,9-tetrahidro-pirimido[1,2-*a*]pirimidin-4-ono,
9-[2-(2,5-dimetoksi-fenil)-etil]-7,7-dimetil-2-(pirimidin-4-il)-6,7,8,9-tetrahidro-pirimido[1,2-*a*]pirimidin-4-ono,
7,7-dimetil-2-(pirimidin-4-il)-9-[2-(3,4,5-tri-metoksi-fenil)-etil]-6,7,8,9-tetrahidro-pirimido[1,2-*a*]pirimidin-4-ono,
9-[2-(3-metoksi-fenil)-etil]-7,7-dimetil-2-(pirimidin-4-il)-6,7,8,9-tetrahidro-pirimido[1,2-*a*]pirimidin-4-ono,
9-[2-metoksi-2-(2-metoksi-fenil)-etil]-7,7-dimetil-2-(pirimidin-4-il)-6,7,8,9-tetrahidro-pirimido[1,2-*a*]pirimidin-4-ono,
9-(2(R)-metoksi-2-fenil-etil)-7,7-dimetil-2-(pirimidin-4-il)-6,7,8,9-tetrahidro-pirimido[1,2-*a*]pirimidin-4-ono,
9-[2-(2,5-dimetoksi-fenil)-2-metoksi-etil]-7,7-dimetil-2-(pirimidin-4-il)-6,7,8,9-tetrahidro-pirimido[1,2-*a*]pirimidin-4-ono,

9-[2-(4-fluor-2-metoksi-fenil)-2-metoksi-etil]-7,7-dimetil-2-(pirimidin-4-il)-6,7,8,9-tetrahidro-pirimido[1,2-*a*]pirimidin-4-ono,
7,7-dimetil-9-(2-fenil-etil)-(pirimidin-4-il)-6,7,8,9-tetrahidro-pirimido[1,2-*a*]pirimidin-4-ono,
9-[2-(3-chlor-fenil)-2-metoksi-etil]-7,7-dimetil-2-(pirimidin-4-il)-6,7,8,9-tetrahidro-pirimido[1,2-*a*]pirimidin-4-ono,
9-[2-(3-fluor-fenil)-2-metoksi-etil]-7,7-dimetil-2-(pirimidin-4-il)-6,7,8,9-tetrahidro-pirimido[1,2-*a*]pirimidin-4-ono,
9-[2-(4-fluor-2-metoksi-fenil)-etil]-7,7-dimetil-2-(pirimidin-4-il)-6,7,8,9-tetrahidro-pirimido[1,2-*a*]pirimidin-4-ono,
9-[2-(4-fluor-2-metoksi-fenil)-etil]-2-(pirimidin-4-il)-6,7,8,9-tetrahidro-pirimido[1,2-*a*]pirimidin-4-ono,
9-[2-(2,6-dichlor-fenil)-etil]-7,7-dimetil-2-(pirimidin-4-il)-6,7,8,9-tetrahidro-pirimido[1,2-*a*]pirimidin-4-ono,
7,7-dimetil-9-(2-naftalen-1-il-etil)-2-(pirimidin-4-il)-6,7,8,9-tetrahidro-pirimido[1,2-*a*]pirimidin-4-ono,
9-[2-(2,6-dimetoksi-fenil)-etil]-7,7-dimetil-2-(pirimidin-4-il)-6,7,8,9-tetrahidro-pirimido[1,2-*a*]pirimidin-4-ono,
7,7-dimetil-2-(pirimidin-4-il)-9-[2-(2-trifluormetoksi-fenil)-etil]-6,7,8,9-tetrahidro-pirimido[1,2-*a*]pirimidin-4-ono,
9-[2-(2,4-dichlor-5-fluor-fenil)-etil]-7,7-dimetil-2-(pirimidin-4-il)-6,7,8,9-tetrahidro-pirimido[1,2-*a*]pirimidin-4-ono,
7,7-dimetil-2-(pirimidin-4-il)-9-[2-(2,4,5-trifluor-fenil)-etil]-6,7,8,9-tetrahidro-pirimido[1,2-*a*]pirimidin-4-ono,
9-[2-(2,4-difluor-fenil)-etil]-7,7-dimetil-2-(pirimidin-4-il)-6,7,8,9-tetrahidro-pirimido[1,2-*a*]pirimidin-4-ono,
9-indan-2-ilmetil-7,7-dimetil-2-(pirimidin-4-il)-6,7,8,9-tetrahidro-pirimido[1,2-*a*]pirimidin-4-ono,
3-chlor-9-indan-2-ilmetil-7,7-dimetil-2-(pirimidin-4-il)-6,7,8,9-tetrahidro-pirimido[1,2-*a*]pirimidin-4-ono,
9-[2-(2-etoksi-4-fluor-fenil)-etil]-7,7-dimetil-2-(pirimidin-4-il)-6,7,8,9-tetrahidro-pirimido[1,2-*a*]pirimidin-4-ono,
9-[2-(4-fluor-2-izopropoksi-fenil)-etil]-7,7-dimetil-2-(pirimidin-4-il)-6,7,8,9-tetrahidro-pirimido[1,2-*a*]pirimidin-4-ono,
9-[2-(4-fluor-2-hidroksi-fenil)-etil]-7,7-dimetil-2-(pirimidin-4-il)-6,7,8,9-tetrahidro-pirimido[1,2-*a*]pirimidin-4-ono,
9-[2-(5-chlor-2,3-dihidro-benzofuran-7-il)-etil]-7,7-dimetil-2-(pirimidin-4-il)-6,7,8,9-tetrahidro-pirimido[1,2-*a*]pirimidin-4-ono,
arba jo druska, arba jo solvatas, arba jo hidratas.

4. Pirimidono darinys, kuris yra parinktas iš grupės, susidedančios iš:
1-(3-fenil-propil)-7-pirimidin-4-il-2,3-dihidro-1*H*-imidazo[1,2-*a*]pirimidin-5-ono,
1-[3-(2-fluor-fenil)-propil]-2,2-dimetil-7-pirimidin-4-il-2,3-dihidro-1*H*-imidazo[1,2-*a*]pirimidin-5-ono,
1-(2-okso-2-fenil-etil)-7-pirimidin-4-il-2,3-dihidro-1*H*-imidazo[1,2-*a*]pirimidin-5-ono,
1-(2-hidroksi-2-fenil-etil)-7-pirimidin-4-il-2,3-dihidro-1*H*-imidazo[1,2-*a*]pirimidin-5-ono,
1-[2-(3-metoksi-fenil)-2-okso-etil]-2,2-dimetil-7-pirimidin-4-il-2,3-dihidro-1*H*-imidazo[1,2-*a*]pirimidin-5-ono,
1-[2-(7-metoksi-benzo-[1,3]dioksol-5-il)-1-metil-2-okso-etil]-2,2-dimetil-7-pirimidin-4-il-2,3-dihidro-1*H*-imidazo[1,2-*a*]pirimidin-5-ono,
1-(2-bifenil-4-il-2-okso-etil)-2,2-dimetil-7-pirimidin-4-il-2,3-dihidro-1*H*-imidazo[1,2-*a*]pirimidin-5-ono,
1-[2-(4-fluor-fenil)-2-okso-etil]-2,2-dimetil-7-pirimidin-4-il-2,3-dihidro-1*H*-imidazo[1,2-*a*]pirimidin-5-ono,
2,2-dimetil-1-(2-okso-2-p-tolil-etil)-7-pirimidin-4-il-2,3-dihidro-1*H*-imidazo[1,2-*a*]pirimidin-5-ono,
2,2-dimetil-1-(2-naftalen-2-il-2-okso-etil)-7-pirimidin-4-il-2,3-dihidro-1*H*-imidazo[1,2-*a*]pirimidin-5-ono,
1-[2-(4-chlor-fenil)-2-okso-etil]-2,2-dimetil-7-pirimidin-4-il-2,3-dihidro-1*H*-imidazo[1,2-*a*]pirimidin-5-ono,
2,2-dimetil-1-[2-okso-2-(5,5,8,8-tetrametil-5,6,7,8-tetrahidro-naftalen-2-il)-etil)-7-pirimidin-4-il-2,3-dihidro-1*H*-imidazo[1,2-*a*]pirimidin-5-ono,
arba jo druska, arba jo solvatas, arba jo hidratas.

5. Pirimidono darinys, kuris yra parinktas iš grupės, susidedančios iš:
9-[2-(4-fluor-2-metoksi-fenil)-etil]-8-metil-2-(pirimidin-4-il)-6,7,8,9-tetrahidro-pirimido[1,2-*a*]pirimidin-4-ono,
9-[2-(4-fluor-2-metoksi-fenil)-etil]-8,8-dimetil-2-(pirimidin-4-il)-6,7,8,9-tetrahidro-pirimido[1,2-*a*]pirimidin-4-ono,
9-[2-(4-fluor-2-fenil)-etil]-8-metil-2-(pirimidin-4-il)-6,7,8,9-tetrahidro-pirimido[1,2-*a*]pirimidin-4-ono,
8-metil-9-(2-okso-2-fenil-etil)-2-(pirimidin-4-il)-6,7,8,9-tetrahidro-pirimido[1,2-*a*]pirimidin-4-ono,
9-[2-(2,5-dimetoksi-fenil)-etil]-8-metil-2-(pirimidin-4-il)-6,7,8,9-tetrahidro-pirimido[1,2-*a*]pirimidin-4-ono,
9-[2-(2-metoksi-fenil)-etil]-8-metil-2-(pirimidin-4-il)-6,7,8,9-tetrahidro-pirimido[1,2-*a*]pirimidin-4-ono,
9-[2(S)-hidroksi-2-fenil-etil]-8-metil-2-(pirimidin-4-il)-6,7,8,9-tetrahidro-pirimido[1,2-*a*]pirimidin-4-ono,
9-[2(R)-metoksi-2-fenil-etil]-8-metil-2-(pirimidin-4-il)-6,7,8,9-tetrahidro-pirimido[1,2-*a*]pirimidin-4-ono,
9-[2-(2,5-dimetoksi-fenil)-etil]-8,8-dimetil-2-(pirimidin-4-il)-6,7,8,9-tetrahidro-pirimido[1,2-*a*]pirimidin-4-ono,
8-metil-9-[naftalen-1-ilmetil]-2-(pirimidin-4-il)-6,7,8,9-tetrahidro-pirimido[1,2-*a*]pirimidin-4-ono,
9-[2(S)-hidroksi-2-fenil-etil]-8,8-dimetil-2-(pirimidin-4-il)-6,7,8,9-tetrahidro-pirimido[1,2-*a*]pirimidin-4-ono,
8-metil-9-[naftalen-2-ilmetil]-2-(pirimidin-4-il)-6,7,8,9-tetrahidro-pirimido[1,2-*a*]pirimidin-4-ono,
9-[2(R)-hidroksi-2-fenil-etil]-8,8-dimetil-2-(pirimidin-4-il)-6,7,8,9-tetrahidro-pirimido[1,2-*a*]pirimidin-4-ono,
9-[2-(4-fluor-fenil)-etil]-8,8-dimetil-2-(pirimidin-4-il)-6,7,8,9-tetrahidro-pirimido[1,2-*a*]pirimidin-4-ono,

8,8-dimetil-9-[2-okso-2-fenil-etil]-2-(pirimidin-4-il)-6,7,8,9-tetrahidro-pirimido[1,2-*a*]pirimidin-4-ono,
9-[2-(3-metoksi-fenil)-2-okso-etil]-8-metil-2-(pirimidin-4-il)-6,7,8,9-tetrahidro-pirimido[1,2-*a*]pirimidin-4-ono,
9-[2-(3-chlor-fenil)-2-okso-etil]-8-metil-2-(pirimidin-4-il)-6,7,8,9-tetrahidro-pirimido[1,2-*a*]pirimidin-4-ono,
8,8-dimetil-9-[naftalen-1-ilmetil]-2-(pirimidin-4-il)-6,7,8,9-tetrahidro-pirimido[1,2-*a*]pirimidin-4-ono,
8-etil-9-[2-okso-2-fenil-etil]-2-(pirimidin-4-il)-6,7,8,9-tetrahidro-pirimido[1,2-*a*]pirimidin-4-ono,
9-[2-(4-fluor-fenil)-2(S)-hidroksi-etil]-8,8-dimetil-2-(pirimidin-4-il)-6,7,8,9-tetrahidro-pirimido[1,2-*a*]pirimidin-4-ono,
8-etil-9-[2(S)-hidroksi-2-fenil-etil]-2-(pirimidin-4-il)-6,7,8,9-tetrahidro-pirimido[1,2-*a*]pirimidin-4-ono,
9-[2(S)-hidroksi-2-(4-metoksi-fenil)-etil]-8,8-dimetil-2-(pirimidin-4-il)-6,7,8,9-tetrahidro-pirimido[1,2-*a*]pirimidin-4-ono,
9-[2-(3-fluor-fenil)-2-hidroksi-etil]-8-metil-2-(pirimidin-4-il)-6,7,8,9-tetrahidro-pirimido[1,2-*a*]pirimidin-4-ono,
9-[2-(2,4-dimetoksi-fenil)-2(S)-hidroksi-etil]-8,8-dimetil-2-(pirimidin-4-il)-6,7,8,9-tetrahidro-pirimido[1,2-*a*]pirimidin-4-ono,
9-[2-(3-brom-fenil)-2(S)-hidroksi-etil]-8,8-dimetil-2-(pirimidin-4-il)-6,7,8,9-tetrahidro-pirimido[1,2-*a*]pirimidin-4-ono,
9-[2-benzo[1,3]dioksol-5-il-2-okso-etil]-8-metil-2-(pirimidin-4-il)-6,7,8,9-tetrahidro-pirimido[1,2-*a*]pirimidin-4-ono,
9-[2-(2,3-dihidro-benzo[1,4]dioksin-6-il)-2-okso-etil]-8-metil-2-(pirimidin-4-il)-6,7,8,9-tetrahidro-pirimido[1,2-*a*]pirimidin-4-ono,
9-[2-(3,5-dichlor-fenil)-2-hidroksi-etil]-8-metil-2-(pirimidin-4-il)-6,7,8,9-tetrahidro-pirimido[1,2-*a*]pirimidin-4-ono,
9-[2-(3-fluor-fenil)-2(S)-hidroksi-etil]-8,8-dimetil-2-(pirimidin-4-il)-6,7,8,9-tetrahidro-pirimido[1,2-*a*]pirimidin-4-ono,
9-[2(S)-hidroksi-2-naftalen-2-il-etil]-8,8-dimetil-2-(pirimidin-4-il)-6,7,8,9-tetrahidro-pirimido[1,2-*a*]pirimidin-4-ono,
9-(2-bifenil-4-il-2(S)-hidroksi-etil)-8,8-dimetil-2-(pirimidin-4-il)-6,7,8,9-tetrahidro-pirimido[1,2-*a*]pirimidin-4-ono,
9-[2-(2,5-dimetoksi-fenil)-2(S)-hidroksi-etil]-8,8-dimetil-2-(pirimidin-4-il)-6,7,8,9-tetrahidro-pirimido[1,2-*a*]pirimidin-4-ono,
9-[2(S)-hidroksi-2-p-tolil-etil]-8,8-dimetil-2-(pirimidin-4-il)-6,7,8,9-tetrahidro-pirimido[1,2-*a*]pirimidin-4-ono,
9-[2(S)-hidroksi-2-(3-metoksi-fenil)-etil]-8,8-dimetil-2-(pirimidin-4-il)-6,7,8,9-tetrahidro-pirimido[1,2-*a*]pirimidin-4-ono,
9-[2-(4-chlor-fenil)-2(S)-hidroksi-etil]-8,8-dimetil-2-(pirimidin-4-il)-6,7,8,9-tetrahidro-pirimido[1,2-*a*]pirimidin-4-ono,
9-[2-(2,4-dichlor-fenil)-2(S)-hidroksi-etil]-8,8-dimetil-2-(pirimidin-4-il)-6,7,8,9-tetrahidro-pirimido[1,2-*a*]pirimidin-4-ono,
3-brom-8-metil-9-(2-okso-2-fenil-etil)-2-pirimidin-4-il-6,7,8,9-tetrahidro-pirimido[1,2-*a*]pirimidin-4-ono,
8,8-dimetil-9-(2-okso-2-p-tolil-etil)-2-pirimidin-4-il-6,7,8,9-tetrahidro-pirimido[1,2-*a*]pirimidin-4-ono,
9-[2-(3,4-dichlor-fenil)-2(S)-hidroksi-etil]-8,8-dimetil-2-(pirimidin-4-il)-6,7,8,9-tetrahidro-pirimido[1,2-*a*]pirimidin-4-ono,
9-[2-(3-metoksi-fenil)-2-okso-etil]-8,8-dimetil-2-pirimidin-4-il-6,7,8,9-tetrahidro-pirimido[1,2-*a*]pirimidin-4-ono,
4-[2-(2,2-dimetil-6-okso-8-pirimidin-4-il-3,4-dihidro-2*H*,6*H*-pirimido[1,2-*a*]pirimidin-1-il)-1(S)-hidroksi-etil]-benzonitrilo,
9-[2-(4-fluor-fenil)-2-okso-etil]-8,8-dimetil-2-pirimidin-4-il-6,7,8,9-tetrahidro-pirimido[1,2-*a*]pirimidin-4-ono,
9-[2-(4-chlor-fenil)-2-okso-etil]-8,8-dimetil-2-pirimidin-4-il-6,7,8,9-tetrahidro-pirimido[1,2-*a*]pirimidin-4-ono,
9-[2-(4-metoksi-fenil)-2-okso-etil]-8,8-dimetil-2-pirimidin-4-il-6,7,8,9-tetrahidro-pirimido[1,2-*a*]pirimidin-4-ono,
8,8-dimetil-9-(2-naftalen-2-il-2-okso-etil)-2-pirimidin-4-il-6,7,8,9-tetrahidro-pirimido[1,2-*a*]pirimidin-4-ono,
9-[2-(3,4-dichlor-fenil)-2-okso-etil]-8,8-dimetil-2-pirimidin-4-il-6,7,8,9-tetrahidro-pirimido[1,2-*a*]pirimidin-4-ono,
9-[2-(2,5-dimetoksi-fenil)-2-okso-etil]-8,8-dimetil-2-pirimidin-4-il-6,7,8,9-tetrahidro-pirimido[1,2-*a*]pirimidin-4-ono,
9-(2-bifenil-4-il-2-okso-etil]-8,8-dimetil-2-pirimidin-4-il-6,7,8,9-tetrahidro-pirimido[1,2-*a*]pirimidin-4-ono,
9-[2-(3-brom-fenil)-2-okso-etil]-8,8-dimetil-2-pirimidin-4-il-6,7,8,9-tetrahidro-pirimido[1,2-*a*]pirimidin-4-ono,
9-[2-(3-fluor-fenil)-2-okso-etil]-8,8-dimetil-2-pirimidin-4-il-6,7,8,9-tetrahidro-pirimido[1,2-*a*]pirimidin-4-ono,
8-etil-9-(2-hidroksi-2-p-tolil-etil)-2-pirimidin-4-il-6,7,8,9-tetrahidro-pirimido[1,2-*a*]pirimidin-4-ono,
9-[2-(4-chlor-fenil)-2-okso-etil]-8,8-dimetil-2-pirimidin-4-il-6,7,8,9-tetrahidro-pirimido[1,2-*a*]pirimidin-4-ono,
9-[2-(4-chlor-fenil)-2-hidroksi-etil]-8-etil-2-pirimidin-4-il-6,7,8,9-tetrahidro-pirimido[1,2-*a*]pirimidin-4-ono,
arba jo druska, arba jo solvatas, arba jo hidratas.

6. Vaistas, kaip aktyvų ingredientą turintis medžiagą, parinktą iš grupės, susidedančios iš pirimidono darinio, išreikšto (I) formule, arba jo druskos, arba jo solvato, arba jo hidrato pagal 1 – 5 punktus.

7. GSK3β arba GSK3β ir cdk5/p25 inhibitorius, parinktas iš grupės iš pirimidono darinio, išreikšto (I) formule arba jo druskos, arba jo solvato, arba jo hidrato pagal 1 – 5 punktus.

8. Pirimidono darinio pagal 1 – 5 punktus panaudojimas gamybai vaisto, skirto ligos, sukeltos nenormalaus GSK3β arba GSK3β ir cdk5/p25 aktyvumo, prevenciniam ir/arba terapiniam gydymui.

9. Pirimidono darinio pagal 1 – 5 punktus panaudojimas gamybai vaisto, skirto neurodegeneracinės ligos prevenciniam ir/arba terapiniam gydymui.

10. Pirimidono darinio panaudojimas pagal 9 punktą, kuriame neurodegeneracinė liga yra parinkta iš grupės, susidedančios iš Alzhaimerio ligos, Parkinsono ligos, amiotropinės lateralinės sklerozės, tautopatijų, vaskuliarinės demencijos, ūmaus priepuolio, trauminių pažeidimų, širdies-kraujagyslių pažeidimų, smegenų pagrindo traumos, nugaros smegenų traumos, periferinių neuropatijų, retinopatijų arba glaukomos.

11. Pirimidono darinio pagal 1 – 5 punktus panaudojimas gamybai vaisto, skirto nuo insulino nepriklausančio diabeto, nutukimo, maniakinių-depresinių ligų, šizofrenijos, alopecijos, rūkymo nutraukimo, epilepsijos arba vėžio prevenciniam ir/arba terapiniam gydymui.

12. Panaudojimas pagal 11 punktą, kuriame vėžys yra krūties vėžys, nesmulkialąstelinė plaučių karcinoma, skydliaukės vėžys, T arba B ląstelių leukemija arba viruso sukelti augliai.

13. Pirimidono darinys, išreikštas formule (III):

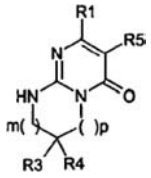

(III)

kuriame R1, R3, R4, R5, m ir p yra tokie, kaip nurodyta 1 punkte.

14. Pirimidono darinys, išreikštas (III) formule pagal 13 punktą, kuriame R5 reiškia halogeno atomą.

(51) **Int.Cl.[7]: C07D487/04**
A61K 31/437
A61P 25/28
//(C07D487/04, 239:00)
C07D235:00
(11) **1480981**
(13) T
(96) 03709786.2
(96) 2003 02 26
(97) 2004 12 01
(97) 2005 11 09
(86) PCT/EP2003/002652
(86) 2003 02 26
(87) WO 2003/072580
(87) 2003 09 04
(30) 02290487, 2002 02 28, EP
(72) LOCHEAD, Alistair, FR
SAADY, Mourad, FR
YAICHE, Philippe, FR
(73) Sanofi-Aventis, 75013 Paris, FR
Mitsubishi Pharma Corporation, Osaka-shi, Osaka 541-0046, JP
(74) Reda ŽABOLIENĖ, 7, Gedimino pr. 45-6, LT-01109 Vilnius, LT
(54) 1-(Alkil), 1-(heteroaril)alkil ir 1-[(aril)alkil]-7-(pirimidin-4-il)-imidazo[1,2-A]pirimidin-5(1H)-ono dariniai
Apibrėžties punktai: 12, brėžiniai: 0

(57) 1. Imidazo[1,2-a]pirimidono darinys, išreikštas (I) formule:

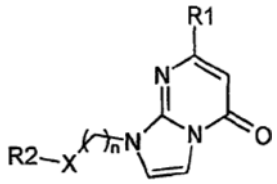

(I)

kurioje:
X reiškia jungtį, etenileno grupę, etinileno grupę, metileno grupę, pasirinktinai pakeistą viena arba dviem grupėmis, parinktomis iš $C_{1–6}$ alkilo grupės, hidroksi grupės arba $C_{1–4}$ alkoksi grupės; karbonilo grupę, deguonies atomą, sieros atomą, sulfonilo grupę, sulfoksido grupę arba azoto atomą, pasirinktinai pakeistą $C_{1–6}$ alkilo grupe;
R1 reiškia 2, 4 arba 5-pirimidinilą, pasirinktinai pakeistą $C_{1–4}$ alkilo grupe, $C_{1–4}$ alkoksi grupe arba halogeno atomu;
R2 reiškia $C_{1–6}$ alkilo grupę, $C_{1–2}$ perhalogenintą alkilo grupę, $C_{1–3}$ halogenintą alkilo grupę, benzilo grupę, benzeno žiedą, naftaleno žiedą, 5,6,7,8-tetrahidronaftaleno žiedą, piridino žiedą, indolo žiedą, pirolo žiedą, tiofeno žiedą, furano žiedą arba imidazolo žiedą, kur benzilo grupė ir žiedai yra pasirinktinai pakeisti 1 – 4 pakaitais, parinktais iš $C_{1–6}$ alkilo grupės, benzeno žiedo, halogeno atomo, $C_{1–2}$ perhalogenintos alkilo grupės, $C_{1–3}$ halogenintos alkilo grupės, hidroksilo grupės, $C_{1–4}$ alkoksi grupės, nitro, ciano, amino, $C_{1–6}$ monoalkilamino grupės arba $C_{2–10}$ dialkilamino grupės;
ir n reiškia 0 – 3,
arba jo druska arba jo solvatas, arba jo hidratas.

2. Imidazo[1,2-a]pirimidono darinys arba jo druska, arba jo solvatas arba jo hidratas pagal 1 punktą, kuriame R1 reiškia nepakeistą 4-pirimidino žiedą.

3. Imidazo[1,2-a]pirimidono darinys arba jo druska, arba jo solvatas, arba jo hidratas pagal 1 arba 2 punktą, kuriame R2 reiškia benzeno žiedą, naftaleno žiedą arba 5,6,7,8-tetrahidronaftaleno žiedą, kur žiedai yra pasirinktinai pakeisti.

4. Imidazo[1,2-a]pirimidono darinys, kuris yra parinktas iš grupės, susidedančios iš:
1-(3-fenil-propil)-7-(pirimidin-4-il)-1*H*-imidazo[1,2-a]pirimidin-5-ono;
1-[3-(2-fluor-fenil)-propil]-7-(pirimidin-4-il)-1*H*-imidazo[1,2-a]pirimidin-5-ono;
1-[2-(4-fluor-2-metoksi-fenil)-etil]-7-(pirimidin-4-il)-1*H*-imidazo[1,2-a]pirimidin-5-ono;
1-[2-(4-metoksi-fenil)-etil]-7-(pirimidin-4-il)-1*H*-imidazo[1,2-a]pirimidin-5-ono;
1-[2-(4-metil-fenil)-etil]-7-(pirimidin-4-il)-1*H*-imidazo[1,2-a]pirimidin-5-ono;
1-(2-naftalen-1-il-etil)-7-(pirimidin-4-il)-1*H*-imidazo[1,2-a]pirimidin-5-ono;
1-[2-(3-fluor-fenil)-etil]-7-(pirimidin-4-il)-1*H*-imidazo[1,2-a]pirimidin-5-ono;
1-[2-(3-chlor-fenil)-etil]-7-(pirimidin-4-il)-1*H*-imidazo[1,2-a]pirimidin-5-ono;
1-[2-(2-metoksi-fenil)-etil]-7-(pirimidin-4-il)-1*H*-imidazo[1,2-a]pirimidin-5-ono;
4-[2-[5-okso-7-(pirimidin-4-il)-5*H*-imidazo[1,2-a]pirimidin-1-il]-etil]-benzonitrilo;

1-(2-hidroksi-2-fenil-etil)-7-(pirimidin-4-il)-1*H*-imidazo[1,2-a]pirimidin-5-ono;
1-(2-okso-2-fenil-etil)-7-(pirimidin-4-il)-1*H*-imidazo[1,2-a]pirimidin-5-ono;
1-[2-(4-fluor-fenil)-etil]-7-(pirimidin-4-il)-1*H*-imidazo[1,2-a]pirimidin-5-ono;
1-[2-(4-etoksi-fenil)-etil]-7-(pirimidin-4-il)-1*H*-imidazo[1,2-a]pirimidin-5-ono; arba
1-[2-(2,5-dimetoksi-fenil)-etil]-7-(pirimidin-4-il)-1*H*-imidazo[1,2-a]pirimidin-5-ono;
arba jo druskos, arba jo solvato arba jo hidrato.

5. 7-(pirimidinil)-imidazo[1,2-a]pirimidin-5(1*H*)-ono darinys, kurio formulė (III):

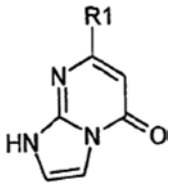

(III)

kurioje:
R1 reiškia 2, 4 arba 5-pirimidinilą, pasirinktinai pakeistą $C_{1–4}$alkilo grupe, $C_{1–4}$alkoksi grupe arba halogeno atomu.

6. Vaistas, kaip aktyvų ingredientą turintis medžiagą, parinktą iš grupės, susidedančios iš imidazo[1,2-a]pirimidono darinio, išreikšto (I) formule arba jo druskų, arba jo solvato arba jo hidrato pagal 1 – 4 punktus.

7. GSK3β inhibitorius, parinktas iš grupės iš imidazo [1,2-a]pirimidono darinio, išreikšto (I) formule, arba jo druskų, arba jo solvato, arba jo hidrato pagal 1 – 4 punktus.

8. Junginio pagal 1 – 4 punktus panaudojimas gamybai vaisto, skirto ligos, sukeltos nenormalaus GSK3β aktyvumo, prevenciniam ir/arba terapiniam gydymui.

9. Junginio pagal 1 – 4 punktus panaudojimas gamybai vaisto, skirto neurodegeneracinės ligos prevenciniam ir/arba terapiniam gydymui.

10. Junginio panaudojimas pagal 9 punktą, kuriame neurodegeneracinė liga yra parinkta iš grupės, susidedančios iš Alzhaimerio ligos, Parkinsono ligos, tautopatijų, kraujagyslinės demencijos; ūmaus priepuolio, trauminių pažeidimų; širdies-kraujagyslių traumų, galvos smegenų traumos, nugaros smegenų traumos; periferinių neuropatijų; retinopatijų arba glaukomos.

11. Junginio pagal 1 – 4 punktus panaudojimas gamybai vaisto, skirto nuo insulino nepriklausančio diabeto; nutukimo; maniakinės depresinės ligos; šizofrenijos; alopecijos; arba vėžio prevenciniam ir/arba terapiniam gydymui.

12. Panaudojimas pagal 11 punktą, kuriame vėžys yra krūties vėžys, nesmulkialąstelinė plaučių karcinoma, skydliaukės vėžys, T arba B ląstelių leukemija arba viruso sukelti augliai.

(51) **Int.Cl.[7]: C07D487/04** *(11)* **1480983**
C07D519/00 *(13)* T
A61K 31/519
A61P 25/00
//(C07D487/04, 239:00)
(C07D519/00, 491:00)
C07D239:00
C07D487:00
(96) 03717210.3
(96) 2003 02 26
(97) 2004 12 01
(97) 2005 11 09
(86) PCT/EP2003/002651
(86) 2003 02 26
(87) WO 2003/072579
(87) 2003 09 04
(30) 02290485, 2002 02 28, EP
02290486, 2002 02 28, EP
(72) LOCHEAD, Alistair, FR
NEDELEC, Alain, FR
SAADY, Mourad, FR
YAICHE, Philippe, FR
(73) Sanofi-Aventis, 75013 Paris, FR
Mitsubishi Pharma Corporation, Osaka-shi, Osaka 541-0046, JP
(74) Reda ŽABOLIENĖ, 7, Gedimino pr. 45-6, LT-01109 Vilnius, LT
(54) Heteroarilo pakeistieji 2-piridinilo ir 2-pirimidinil-6,7,8,9-tetrahidro-pirimidino[1,2-a]pirimidin-4-ono dariniai
Apibrėžties punktai: 13, brėžiniai: 0

(57) 1. Pirimidono darinys, išreikštas formule (I):

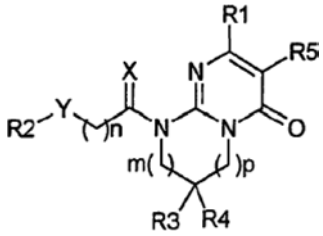

I,

kurioje:
X reiškia du vandenilio atomus, sieros atomą, deguonies atomą arba $C_{1–2}$ alkilo grupę ir vandenilio atomą;
Y reiškia jungtį, etenileno grupę, etinileno grupę arba metileno grupę, pasirinktinai pakeistą viena arba dviem grupėmis, parinktomis iš $C_{1–6}$ alkilo grupės, hidroksi grupės arba $C_{1–4}$ alkoksi grupės;
R1 reiškia 2, 3 arba 4-piridino žiedą arba 2, 4 arba 5-piridino žiedą, kur žiedas yra pasirinktinai pakeistas $C_{3–6}$ cikloalkilo grupe, $C_{1–4}$ alkilo grupe, C_{14} alkoksi grupe, benzilo grupe arba halogeno atomu;
R2 reiškia heterociklinius biciklinius žiedus, turinčius 1 – 4 heteroatomus, parinktus iš deguonies atomo, sieros atomo ir azoto atomo ir turinčius 5 – 9 anglies atomus, kurių formulė:

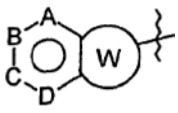

kurioje A, B, C ir D kiekvienas nepriklausomai reiškia anglies atomą arba azoto atomą ir W reiškia prisotintą arba neprisotintą 5, 6 arba 7-narį ciklinį žiedą, turintį nuo 3 iki 7 anglies atomų ir nuo 2 iki 0 heteroatomų, tokių kaip deguonies atomas, sieros atomas arba azoto atomas; kur R2 grupė yra pasirinktinai pakeista

prie anglies atomo arba, kai įmanoma, prie azoto atomo viena arba dviem atomais arba grupėmis, parinktomis iš halogeno atomo, $C_{1–6}$ alkilo grupės, hidroksi grupės, $C_{1–4}$ alkoksi grupės, benzeno žiedo, piridino žiedo arba -NR6R7 grupės;
R3 reiškia vandenilio atomą, $C_{1–6}$ alkilo grupę, hidroksi grupę, $C_{1–4}$ alkoksi grupę arba halogeno atomą;
R4 reiškia vandenilio atomą, $C_{1–6}$ alkilo grupę, $C_{1–4}$ alkoksi grupę arba halogeno atomą;
R5 reiškia vandenilio atomą, $C_{1–6}$ alkilo grupę, $C_{1–2}$ perhalogenintą alkilo grupę, $C_{1–3}$ halogenintą alkilo grupę arba halogeno atomą;
R6 ir R7 kiekvienas nepriklausomai reiškia vandenilio atomą, $C_{1–6}$ alkilo grupę, benzilo grupę, benzeno žiedą arba R6 ir R7 kartu su azoto atomu reiškia pirolidino žiedą, piperidino žiedą, heksametilenimino žiedą, morfolino žiedą arba piperazino žiedą, kur žiedas yra pasirinktinai pakeistas viena arba dviem $C_{1–6}$ alkilo grupėmis;
kai m lygus 0, p lygus 1, 2 arba 3;
kai m lygus 1, p lygus 0, 1 arba 2;
kai m lygus 2, p lygus 0 arba 1;
kai m lygus 3, p lygus 0;
ir
n reiškia 0 – 3;
arba jo druska arba jo solvatas, arba jo hidratas, su išlyga, kad (I) formulės darinys nėra:
9-[2-(1*H*-indol-3-il)etil]-2-piridin-4-il-6,7,8,9-tetrahidro-4*H*-pirimido[1,2-a]pirimidin-4-onas;
9-[3-(1*H*-indol-3-il)propil]-2-piridin-4-il-6,7,8,9-tetrahidro-4*H*-pirimido[1,2-a]pirimidin-4-onas;
1-[2-(1*H*-indol-3-il)etil]-7-piridin-4-il-2,3-dihidroimidazo[1,2-a]pirimidin-5 (1*H*)-onas arba
1-[3-(1*H*-indol-3-il)propil]-7-piridin-4-il-2,3-dihidroimidazo[1,2-a]pirimidin-5 (1*H*)-onas.

2. Pirimidono darinys arba jo druska, arba jo solvatas, arba jo hidratas pagal 1 punktą, kuriame R1 reiškia nepakeistą piridinilo grupę arba nepakeistą 4-pirimidino žiedą.

3. Pirimidono darinys, kuris yra parinktas iš grupės, susidedančios iš:
(+)-(6R)-9-(6,7-dihidro-5*H*-[1]piridin-6-ilmetil)-7,7-dimetil-2-(piridin-4-il)-6,7,8,9-tetrahidro-pirimido[1,2-a]pirimidin-4-ono;
(-)-(6S)-9-(6,7-dihidro-5*H*-[1]piridin-6-ilmetil)-7,7-dimetil-2-(piridin-4-il)-6,7,8,9-tetrahidro-pirimido[1,2-a]pirimidin-4-ono;
(+)-(6R)-9-(6,7-dihidro-5*H*-[1]piridin-6-ilmetil)-2-(piridin-4-il)-6,7,8,9-tetrahidro-pirimido[1,2-a]pirimidin-4-ono;
(+/-)-7,7-dimetil-9-(2-metil-6,7-dihidro-5*H*-[1]piridin-6-ilmetil)-2-(piridin-4-il)-6,7,8,9-tetrahidro-pirimido[1,2-a]pirimidin-4-ono;
(+)-7,7-dimetil-9-(2-metil-6,7-dihidro-5*H*-[1]piridin-6-ilmetil)-2-(piridin-4-il)-6,7,8,9-tetrahidro-pirimido[1,2-a]pirimidin-4-ono;
(-)-7,7-dimetil-9-(2-metil-6,7-dihidro-5*H*-[1]piridin-6-ilmetil)-2-(piridin-4-il)-6,7,8,9-tetrahidro-pirimido[1,2-a]pirimidin-4-ono;
(+/-)-9-(2,3-dihidro-benzofuran-2-ilmetil)-7,7-dimetil-2-(piridin-4-il)-6,7,8,9-tetrahidro-pirimido[1,2-a]pirimidin-4-ono;
9-(furo[3,2-b]piridin-2-ilmetil)-7,7-dimetil-2-(piridin-4-il)-6,7,8,9-tetrahidro-pirimido[1,2-a]pirimidin-4-ono;
9-(benzofuran-2-ilmetil)-7,7-dimetil-2-(piridin-4-il)-6,7,8,9-tetrahidro-pirimido[1,2-a]pirimidin-4-ono;
(+/-)-9-(2-chlor-6,7-dihidro-5*H*-[1]piridin-6-ilmetil)-7,7-dimetil-2-(piridin-4-il)-6,7,8,9-tetrahidro-pirimido[1,2-a]pirimidin-4-ono;
(+/-)-7,7-dimetil-2-(piridin-4-il)-9-[2-(piridin-4-il)-6,7-dihidro-5*H*-[1]piridin-6-ilmetil]-6,7,8,9-tetrahidro-pirimido[1,2-a]pirimidin-4-ono;
(+/-)-7,7-dimetil-9-(2-fenil-6,7-dihidro-5*H*-[1]piridin-6-ilmetil)-2-(piridin-4-il)-6,7,8,9-tetrahidro-pirimido[1,2-a]pirimidin-4-ono;
(+/-)-7,7-dimetil-2-(piridin-4-il)-9-[2-(pirolidin-1-il)-6,7-dihidro-5*H*-[1]piridin-6-ilmetil)-6,7,8,9-tetrahidro-pirimido[1,2-a]pirimidin-4-ono;
(+/-)-7,7-difluor-9-(2-metil-6,7-dihidro-5*H*-[1]piridin-6-ilmetil)-2-(piridin-4-il)-6,7,8,9-tetrahidro-pirimido[1,2-a]pirimidin-4-ono;
9-((+)-(6-R)-6,7-dihidro-5*H*-[1]piridin-6-ilmetil)-(+/-)-7-metil-2-(piridin-4-il)-6,7,8,9-tetrahidro-pirimido[1,2-a]pirimidin-4-ono;
arba jo druskos, arba jo solvato, arba jo hidrato.

4. Pirimidono darinys, kuris yra parinktas iš grupės, susidedančios iš:
9-chroman-2-ilmetil-8-metil-2-piridin-4-il-6,7,8,9-tetrahidro-pirimido[1,2-a]pirimidin-4-ono;
9-(8-metoksi-2,3-dihidro-benzo[1,4]dioksin-2-il-metil)-8-metil-2-piridin-4-il-6,7,8,9-tetrahidro-pirimido[1,2-a]pirimidin-4-ono;
9-(2,3-dihidro-benzo[1,4]dioksin-2-ilmetil)-8-metil-2-piridin-4-il-6,7,8,9-tetrahidro-pirimido[1,2-a]pirimidin-4-ono;
9-(5-metoksi-2,3-dihidro-benzo[1,4]dioksin-2-il-metil)-8-metil-2-piridin-4-il-6,7,8,9-tetrahidro-pirimido[1,2-a]pirimidin-4-ono;
9-(6,7-dihidro-5*H*-[1]piridin-6-(R)-ilmetil)-8,8-dimetil-2-piridin-4-il-6,7,8,9-tetrahidro-pirimido[1,2-a]pirimidin-4-ono;
9-chroman-2-ilmetil-8,8-dimetil-2-piridin-4-il-6,7,8,9-tetrahidro-pirimido[1,2-a]pirimidin-4-ono;
9-(2,3-dihidro-benzo[1,4]dioksin-2-ilmetil)-8,8-dimetil-2-piridin-4-il-6,7,8,9-tetrahidro-pirimido[1,2-a]pirimidin-4-ono;
9-(8-fluor-5-metoksi-chroman-3-ilmetil)-8,8-dimetil-2-piridin-4-il-6,7,8,9-tetrahidro-pirimido[1,2-a]pirimidin-4-ono;
9-furo[3,2-b]piridin-2-ilmetil-8-metil-2-piridin-4-il-6,7,8,9-tetrahidro-pirimido[1,2-a]pirimidin-4-ono;
9-(6,7-dihidro-5*H*-[1]piridin-6-(R)-ilmetil)-8-metil-2-piridin-4-il-6,7,8,9-tetrahidro-pirimido[1,2-a]pirimidin-4-ono;
9-(6,7-dihidro-5*H*-[2]piridin-6-ilmetil)-8-metil-2-piridin-4-il-6,7,8,9-tetrahidro-pirimido[1,2-a]pirimidin-4-ono;
9-(6,7-dihidro-5*H*-[1]piridin-6-(S)-ilmetil)-8-metil-2-piridin-4-il-6,7,8,9-tetrahidro-pirimido[1,2-a]pirimidin-4-ono;
arba jo druskos, arba jo solvato arba jo hidrato.

5. Pirimidono darinys, kuris yra parinktas iš grupės, susidedančios iš:
9-(6,7-dihidro-5*H*-ciklopentapirazin-6-ilmetil)-7,7-dimetil-2-pirimidin-4-il-6,7,8,9-tetrahidro-pirimido[1,2-a]pirimidin-4-ono;

(+/-)-7,7-dimetil-2(pirimidin-4-il)-9-(2-fenil-6,7-dihidro-5*H*-[1]piridin-6-ilmetil)-6,7,8,9-tetrahidro-pirimido[1,2-a]pirimidin-4-ono;
(+/-)-9-(2-chlor-6,7-dihidro-5*H*-[1]piridin-6-ilmetil)-7,7-dimetil-2-(pirimidin-4-il)-6,7,8,9-tetrahidro-pirimido[1,2-a]pirimidin-4-ono;
(+/-)-9-(chroman-3-ilmetil)-7,7-dimetil-2-(pirimidin-4-il)-6,7,8,9-tetrahidro-pirimido[1,2-a]pirimidin-4-ono;
(+/-)-9-(6,7-dihidro-5*H*-[2]piridin-6-ilmetil)-7,7-dimetil-2-(pirimidin-4-il)-6,7,8,9-tetrahidro-pirimido[1,2-a]pirimidin-4-ono;
(-)-(S)-9-(2,3-dihidro-benzofuran-2-ilmetil)-7,7-dimetil-2-(pirimidin-4-il)-6,7,8,9-tetrahidro-pirimido[1,2-a]pirimidin-4-ono;
(+/-)-9-(5-fluor-8-metoksi-chroman-2-ilmetil)-7,7-dimetil-2-(pirimidin-4-il)-6,7,8,9-tetrahidro-pirimido[1,2-a]pirimidin-4-ono;
(+/-)-9-(2,3-dihidro-benzo[1,4]dioksin-2-ilmetil)-7,7-dimetil-2-(pirimidin-4-il)-6,7,8,9-tetrahidro-pirimido[1,2-a]pirimidin-4-ono;
(+/-)-9-(5-metoksi-2,3-dihidro-benzo[1,4]dioksin-2-ilmetil)-7,7-dimetil-2-(pirimidin-4-il)-6,7,8,9-tetrahidro-pirimido[1,2-a]pirimidin-4-ono;
(-)-(6S)-9-(6,7-dihidro-5*H*-[1]piridin-6-ilmetil)-7,7-dimetil-2-(pirimidin-4-il)-6,7,8,9-tetrahidro-pirimido[1,2-a]pirimidin-4-ono;
(+)-(6R)-9-(6,7-dihidro-5*H*-[1]piridin-6-ilmetil)-7,7-dimetil-2-(pirimidin-4-il)-6,7,8,9-tetrahidro-pirimido[1,2-a]pirimidin-4-ono;
9-(2-furo[2,3-b]piridin-3-il-etil)-7,7-dimetil-2-(pirimidin-4-il)-6,7,8,9-tetrahidro-pirimido[1,2-a]pirimidin-4-ono;
9-benzofuran-2-ilmetil-7,7-dimetil-2-(pirimidin-4-il)-6,7,8,9-tetrahidro-pirimido[1,2-a]pirimidin-4-ono;
(+/-)-7,7-dimetil-9-(2-metil-6,7-dihidro-5*H*-[1]piridin-6-ilmetil)-2-(pirimidin-4-il)-6,7,8,9-tetrahidro-pirimido[1,2-a]pirimidin-4-ono;
arba jo druskos, arba jo solvato arba jo hidrato.

6. Pirimidono darinys, kuris yra parinktas iš grupės iš:
9-(8-metoksi-2,3-dihidro-benzo[1,4]dioksin-2-ilmetil)-8-metil-2-pirimidin-4-il-6,7,8,9-tetrahidro-pirimido[1,2-a]pirimidin-4-ono;
9-(2,3-dihidro-benzo[1,4]dioksin-2-ilmetil)-8,8-dimetil-2-pirimidin-4-il-6,7,8,9-tetrahidro-pirimido[1,2-a]pirimidin-4-ono;
9-chroman-2-ilmetil-8-metil-2-pirimidin-4-il-6,7,8,9-tetrahidro-pirimido[1,2-a]pirimidin-4-ono;
9-(5-fluor-8-metoksi-chroman-2-ilmetil)-8-metil-2-pirimidin-4-il-6,7,8,9-tetrahidro-pirimido[1,2-a]pirimidin-4-ono;
9-(5-fluor-8-metoksi-chroman-2-ilmetil)-8,8-dimetil-2-pirimidin-4-il-6,7,8,9-tetrahidro-pirimido[1,2-a]pirimidin-4-ono;
9-chroman-2-ilmetil-8,8-dimetil-2-pirimidin-4-il-6,7,8,9-tetrahidro-pirimido[1,2-a]pirimidin-4-ono;
9-(8-metoksi-2,3-dihidro-benzo[1,4]dioksin-2-ilmetil)-8,8-dimetil-2-pirimidin-4-il-6,7,8,9-tetrahidro-pirimido[1,2-a]pirimidin-4-ono;
9-(2,3-dihidro-benzo[1,4]dioksin-2-ilmetil)-8-metil-2-pirimidin-4-il-6,7,8,9-tetrahidro-pirimido[1,2-a]pirimidin-4-ono;
9-(5-metoksi-2,3-dihidro-benzo[1,4]dioksin-2-ilmetil)-8-metil-2-pirimidin-4-il-6,7,8,9-tetrahidro-pirimido[1,2-a]pirimidin-4-ono;
9-(5-metoksi-2,3-dihidro-benzo[1,4]dioksin-2-ilmetil)-8,8-dimetil-2-pirimidin-4-il-6,7,8,9-tetrahidro-pirimido[1,2-a]pirimidin-4-ono;
9-(6,7-dihidro-5*H*-[1]piridin-6-(R)-ilmetil)-8-metil-2-pirimidin-4-il-6,7,8,9-tetrahidro-pirimido[1,2-a]pirimidin-4-ono;
9-(6,7-dihidro-5*H*-[1]piridin-6-(R)-ilmetil)-8,8-dimetil-2-pirimidin-4-il-6,7,8,9-tetrahidro-pirimido[1,2-a]pirimidin-4-ono;
9-(6,7-dihidro-5*H*-[1]piridin-6-(S)-ilmetil)-8,8-dimetil-2-pirimidin-4-il-6,7,8,9-tetrahidro-pirimido[1,2-a]pirimidin-4-ono;
9-furo[3,2-b]piridin-2-ilmetil-8-metil-2-pirimidin-4-il-6,7,8,9-tetrahidro-pirimido[1,2-a]pirimidin-4-ono;
9-(6,7-dihidro-5*H*-[1]piridin-6-(S)-ilmetil)-8-metil-2-pirimidin-4-il-6,7,8,9-tetrahidro-pirimido[1,2-a]pirimidin-4-ono; arba
9-(6,7-dihidro-5*H*-[2]piridin-6-ilmetil)-8-metil-2-pirimidin-4-il-6,7,8,9-tetrahidro-pirimido[1,2-a]pirimidin-4-ono;
arba jo druskos, arba jo solvato arba jo hidrato.

7. Vaistas, kaip aktyvų ingredientą turintis medžiagą, parinktą iš grupės, susidedančios iš pirimidono darinio, išreikšto (I) formule, arba jo druskų, arba jo solvato, arba jo hidrato pagal 1 – 3 punktą.

8. GSK3β arba GSK3β ir cdk5/p25 inhibitorius, parinktas iš grupės iš pirimidono darinio, išreikšto (I) formule arba jo druskų, arba jo solvato, arba jo hidrato pagal 1 – 3 punktą.

9. Junginio pagal 1 – 3 punktus panaudojimas gamybai vaisto, skirto ligos, sukeltos GSK3β arba GSK3β ir cdk5/p25 nenormalaus aktyvumo, prevenciniam ir/arba terapiniam gydymui.

10. Junginio pagal 1 – 3 punktus panaudojimas gamybai vaisto, skirto neurodegeneracinės ligos prevenciniam ir/arba terapiniam gydymui.

11. Junginio panaudojimas pagal 10 punktą, kuriame neurodegeneracinė liga yra parinkta iš grupės, susidedančios iš Alzhaimerio ligos, Parkinsono ligos, tautopatijų, kraujagyslinės demencijos; ūmaus priepuolio, trauminių pažeidimų; širdies-kraujagyslių traumų, galvos smegenų traumos, nugaros smegenų traumos; periferinių neuropatijų; amiotrofinės lateralinės sklerozės; retinopatijų arba glaukomos.

12. Junginio pagal 1 – 3 punktus panaudojimas gamybai vaisto, skirto nuo insulino nepriklausančio diabeto; nutukimo, maniakinės depresinės ligos, šizofrenijos; alopecijos; metimo rūkyti; epilepsijos; arba vėžio prevenciniam ir/arba terapiniam gydymui.

13. Panaudojimas pagal 12 punktą, kuriame vėžys yra krūties vėžys, nesmulkialąstelinė plaučių karcinoma, skydliaukės vėžys, T arba B ląstelių leukemija arba viruso sukeltas auglys.

(51) **Int.Cl.[7]: C07F 9/6561** //C07M 7:00
(96) 02010677.9
(96) 1998 07 23
(11) **1243593**
(13) T
(97) 2002 09 25
(97) 2005 09 21

(30) 900752, 1997 07 25, US
53777 P, 1997 07 25, US
(72) Munger, John, D, Jr., US
Rohloff, John, C., US
Schultze, Lisa, M., US
(73) GILEAD SCIENCES, INC., Foster City, CA 94404, US
(74) Marius JAKULIS - JASON, 3, AAA Baltic Service Company, Jasinskio g. 16B, Biurų centras Victoria, LT-01112 Vilnius, LT
(54) Nukleotido analogo kompozicija ir sintezės būdas
Apibrėžties punktai: 9, brėžiniai: 7

(57) 1. Kompozicija, apimanti 9-[2-(fosfonometoksi)propil] adenino (PMPA) tirpalą pH 2,7–3,5, kur tirpalas turi mažiau nei 0,1 g/ml (R,S)-PMPA ir kur 90-94 % PMPA yra (R) konfigūracijoje.

2. Kompozicija pagal 1 punktą, kur tirpalas turi mažiau nei 0,08 g/ml (R,S)-PMPA.

3. Kompozicija pagal 1 arba 2 punktą gavimo būdas, apimantis tirpalo, apimančio mažiau nei 0,1 g/ml (R,S)-PMPA ir kur 90-94 % PMPA yra (R) konfigūracijoje, pH sureguliavimą iki 2,7–3,5.

4. Praturtinimo (R)-PMPA būdas, apimantis tirpalo, apimančio mažiau nei 0,1 g/ml (R,S)-PMPA ir kur 90-94 % PMPA yra (R) konfigūracijoje, pH sureguliavimą iki 2,7–3,5 ir praturtinto (R)-PMPA nusodinimą 10–25 °C temperatūroje.

5. Praturtinimo (R)-PMPA būdas, apimantis tirpalo, apimančio mažiau nei 0,1 g/ml (R,S)-PMPA ir kur 90-94 % PMPA yra (R) konfigūracijoje, pH sureguliavimą iki 2,4–3,5 maždaug 40-55 °C temperatūroje, tirpalo temperatūros pažeminimą iki 10-25 °C ir pH sureguliavimą iki 2,7–3,5, bei praturtinto (R)-PMPA nusodinimą.

6. Būdas pagal 4 arba 5 punktą, kur praturtinto (R)-PMPA tiršta suspensija atšaldoma iki 0–10 °C.

7. Būdas pagal bet kurį iš 4-6 punktą, kur minėtas tirpalas apima mažiau nei 0,08 g/ml, geriau, mažiau nei 0,07 g/ml (R,S)-PMPA.

8. Būdas pagal bet kurį iš 4-7 punktą, kur (R,S)-PMPA apima 90-94 % (R)-PMPA ir 6-10 % (S)-PMPA.

9. Kompozicijos pagal 1 arba 2 punktą panaudojimas kaip pradinės medžiagos praturtinimui (R)-PMPA, nusodinant jį iš kompozicijos.

---

(51) **Int.Cl.[7]: C07K 5/02**
C07D209/42
(11) **1403275**
(13) T
(96) 03290485.6
(96) 2003 02 28
(97) 2004 03 31
(97) 2005 10 19
(72) Dubuffet, Thierry, FR
Langlois, Pascal, FR
(73) Les Laboratoires Servier, 92415 Courbevoie Cedex, FR
(74) Reda ŽABOLIENĖ, 7, Gedimino pr. 45-6, LT-01109 Vilnius, LT
(54) Perindoprilio ir jo farmaciškai priimtinų druskų sintezės būdas
Apibrėžties punktai: 3, brėžiniai: 0

(57) 1. Perindoprilio, kurio formulė (I):

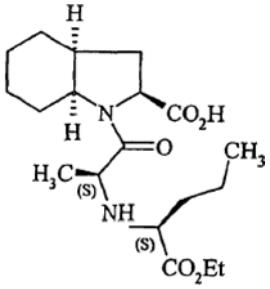

(I)

ir jo farmaciškai priimtinų druskų sintezės būdas, b e s i s k i r i a n t i s tuo, kad
1-(1-cikloheksen-1-il)-pirolidinas, kurio formulė (II):

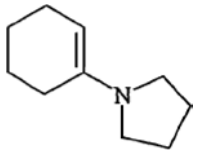

(II)

reaguoja su junginiu, kurio formulė (III):

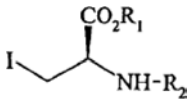

(III),

kurioje R_1 reiškia rūgšties funkcijos apsauginę grupę ir R_2 reiškia amino funkcijos apsauginę grupę, siekiant gauti junginį, kurio formulė (IV):

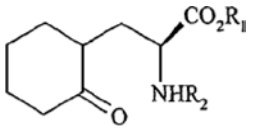

(IV),

kurioje R_1 ir R_2 yra tokie, kaip apibūdinta aukščiau, kurio amino funkcijai prieš vykdant ciklizaciją yra nuimama apsauga, po kurios seka dehidratavimas, siekiant gauti junginį, kurio formulė (V):

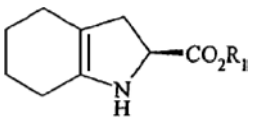

(V),

kurioje R_1 yra toks, kaip apibūdinta aukščiau, arba jo adityvinę druską su neorganine arba organine rūgštimi,
kuri reaguoja su junginiu, kurio formulė (VI):

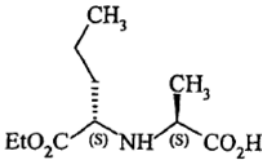

(VI),

etilo acetate,
kur 1-hidroksibenzotriazolo kiekis yra nuo 0,4 iki 0,6 mol/mol naudojamo (V) formulės junginio ir dicikloheksilkarbodiimido kiekis yra nuo 1 iki 1,2 mol/mol naudojamo (V) formulės junginio, kur trietilamino kiekis yra nuo 0,25 iki 1,2 mol/mol naudojamo (V) formulės junginio, nuo 20 iki 77°C temperatūroje,

po atskyrimo siekiant gauti junginį, kurio formulė (VII):

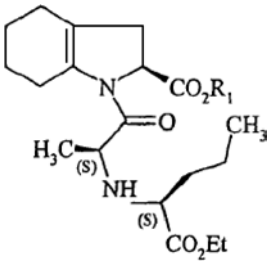

(VII),

kurioje R_1 yra toks, kaip apibūdinta aukščiau, kuris yra hidrinamas, dalyvaujant katalizatoriui, tokiam kaip paladis, platina, rodis arba nikelis, nuo 1 iki 30 barų vandenilio slėgyje, po rūgšties funkcijos apsaugos nuėmimo, siekiant gauti (I) formulės perindoprilį, kuris, jeigu pageidaujama, yra paverčiamas jo farmaciškai priimtina druska, tokia kaip tret-butilamino druska.

2. Sintezės būdas pagal 1 punktą, b e s i s k i r i a n t i s tuo, kad vandenilio slėgis hidrinimo reakcijoje yra nuo 1 iki 10 barų.

3. Būdas pagal 1 punktą, skirtas perindoprilio sintezei tret-butilamino druskos formos.

(51) **Int.Cl.[7]: C07K 5/06** *(11)* **1371659**
C07K 5/02 *(13)* T
C07D209/42
(96) 03292133.0
(96) 2003 08 29
(97) 2003 12 17
(97) 2005 10 12

(72) Dubuffet, Thierry, FR
Lecouve, Jean-Pierre, FR
(73) Les Laboratoires Servier, 92415 Courbevoie Cedex, FR
(74) Reda ŽABOLIENĖ, 7, Gedimino pr. 45-6, LT-01109 Vilnius, LT

(54) Perindoprilio ir jo farmaciškai priimtinų druskų sintezės būdas
Apibrėžties punktai: 8, brėžiniai: 0

(57) 1. Junginių, kurių formulė (I):

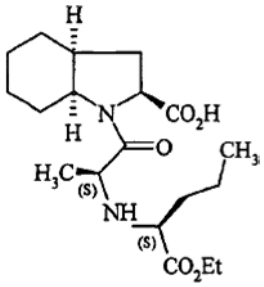

(I)

ir jų farmaciškai priimtinų druskų pramoninės sintezės būdas, b e s i s k i r i a n t i s tuo, kad junginys, kurio formulė (II):

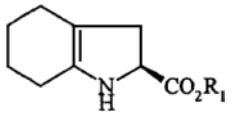

(II)

kurioje R_1 reiškia benzilo arba linijinę arba šakotą (C_1-C_6)alkilo grupę, reaguoja su junginiu, turinčiu S konfigūraciją, kurio formulė III:

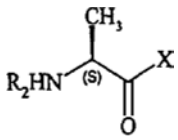

(III)

kurioje X reiškia halogeno atomą ir R_2 reiškia amino funkcijos apsauginę grupę, dalyvaujant bazei, po amino funkcijos apsaugos nuėmimo siekiant gauti junginį, kurio formulė (IV):

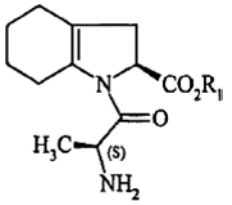

(IV)

kurioje R_1 yra toks, kaip apibūdinta aukščiau, kuris reaguoja su etilo 2-oksopentanoatu vandenilio slėgyje, dalyvaujant platinai ant anglies, siekiant gauti junginį, kurio formulė (V):

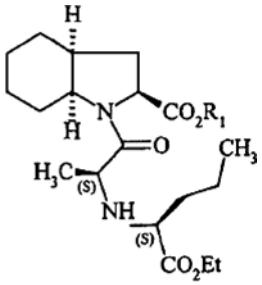

(V)

kurioje R_1 yra toks, kaip apibūdinta aukščiau, kuriam yra nuimama apsauga siekiant gauti (I) formulės junginį.

2. Sintezės būdas pagal 1 punktą, b e s i s k i r i a n t i s tuo, kad amino funkcijos apsauginė grupė yra tret-butoksikarbonilo, benziloksikarbonilo arba benzilo grupė.

3. Sintezės būdas pagal 2 punktą, b e s i s k i r i a n t i s tuo, kad R_1 reiškia benzilo grupę ir amino funkcijos apsauginė grupė yra tret-butoksikarbonilo grupė.

4. Sintezės būdas pagal bet kurį iš 1 – 3 punktų, b e s i s k i r i a n t i s tuo, kad reakcijai tarp (II) ir (III) formulių junginių naudojama bazė yra organinis aminas, parinktas iš trietilamino, piridino, N-metilmorfolino ir diizopropiletilamino arba neorganinė bazė, tokia kaip NaOH, KOH, Na_2CO_3, K_2CO_3, $NHCO_3$ arba $KHCO_3$.

5. Sintezės būdas pagal bet kurį iš 1 – 4 punktų, b e s i s k i r i a n t i s tuo, kad reakcija tarp (IV) formulės junginio ir etilo 2-oksopentanoato yra vykdoma etilo acetate, acto rūgštyje arba alkoholiniame tirpiklyje.

6. Sintezės būdas pagal bet kurį iš 1 – 5 punktų, b e s i s k i r i a n t i s tuo, kad reakcija tarp (IV) formulės junginio ir etilo 2-oksopentanoato yra vykdoma atmosferiniame slėgyje.

7. Sintezės būdas pagal bet kurį iš 1 – 6 punktų, b e s i s k i r i a n t i s tuo, kad reakcija tarp (IV) formulės junginio ir etilo 2-oksopentanoato yra vykdoma nuo 20 iki 60°C temperatūroje.

8. Būdas pagal bet kurį iš 1 – 7 punktų, skirtas perindoprilio tret-butilamino druskos formos sintezei.

(51) **Int.Cl.[7]: C07K 5/06** *(11)* **1403277**
C07D209/42 *(13)* T
C07K 5/02
(96) 03290486.4
(96) 2003 02 28
(97) 2004 03 31
(97) 2005 10 05

(72) Dubuffet, Thiery, FR
Langlois, Pascal, FR
(73) Les Laboratoires Servier, 92415 Courbevoie Cédex, FR
(74) Reda ŽABOLIENĖ, 7, Gedimino pr. 45-6, LT-01109 Vilnius, LT

(54) (2S, 3aS, 7aS)-1-((S)-Alanil)-oktahidro-1H-indol-2-karboksirūgšties darinių sintezės būdas ir panaudojimas perindoprilio sintezėje
Apibrėžties punktai: 5, brėžiniai: 0

(57) 1. Junginių, kurių formulė (I):

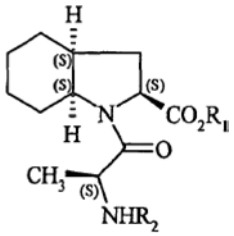

(I),

kurioje R_1 reiškia vandenilio atomą arba linijinę arba šakotą (C_1-C_6)alkilo grupę ir R_2 reiškia amino funkcijos apsauginę grupę,
sintezės būdas, b e s i s k i r i a n t i s tuo, kad 1-(1-cikloheksen-1-il)-pirolidinas, kurio formulė (III):

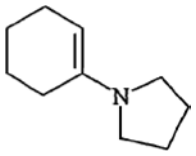

(III)

reaguoja su serino junginiu, kurio formulė (IV):

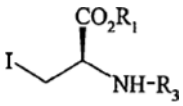

(IV),

kurioje R_1 yra toks, kaip apibūdinta (I) formulėje ir R_3 reiškia amino funkcijos apsauginę grupę, siekiant gauti junginį, kurio formulė (V):

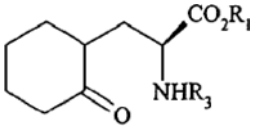

(V),

kurioje R_1 ir R_3 yra tokie, kaip apibūdinta aukščiau, kurio amino funkcijai prieš vykdant kristalizaciją yra nuimama apsauga, po ko seka dehidratavimas, siekiant gauti junginį, kurio formulė (VI):

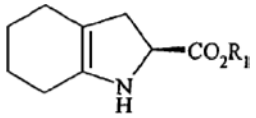

(VI),

kurioje R_1 yra toks, kaip apibūdinta aukščiau, kuris reaguoja su alanino junginiu, kurio formulė (VII):

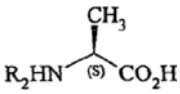

(VII),

kurioje R_2 yra toks, kaip apibūdinta (I) formulėje, organiniame tirpiklyje, tokiame kaip, pavyzdžiui, tetrahidrofuranas arba etilo acetatas, esant dicikloheksilkarbodiimido kiekiui nuo 1 iki 1,2 mol/panaudoto (VI) formulės junginio mol ir esant trietilamino kiekiui nuo 1 iki 1,2 mol/panaudoto (VI) formulės junginio mol ir pasirinktinai dalyvaujant 1-hidroksibenzotriazolui, nuo 20 iki 50°C temperatūroje, po atskyrimo ir po to rekristalizacijos siekiant gauti junginį, kurio formulė (VIII):

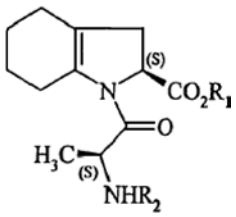

(VIII),

kurioje R_1 ir R_2 yra tokie, kaip apibūdinta aukščiau, kuris yra hidrinamas, naudojant katalizatorių, tokį kaip paladis, platina, rodis arba nikelis, vandenilio slėgyje nuo 1 iki 30 barų, po neprivalomos rūgšties funkcijos apsaugos nuėmimo arba apsaugos atstatymo siekiant gauti (I) formulės junginį.

2. Sintezės būdas pagal 1 punktą, b e s i s k i r i a n t i s tuo, kad vandenilio slėgis hidrinimo reakcijoje yra nuo 1 iki 10 barų.

3. Sintezės būdas pagal 1 punktą, kurio metu sudaromos sąlygos gauti (I) formulės junginį, kuriame R_1 reiškia vandenilio atomą ir R_2 reiškia tret-butoksikarbonilo grupę.

4. Perindoprilio arba jo farmaciškai priimtinų druskų, pradedant (I) formulės junginiu, sintezės būdas, b e s i s k i r i a n t i s tuo, kad minėtas (I) formulės junginys yra gaunamas būdu pagal 1 punktą.

5. Junginys, kurio formulė (VIII):

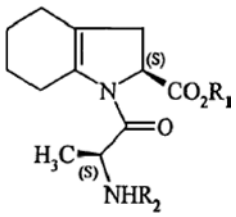

(VIII),

kurioje R_1 reiškia vandenilio atomą arba linijinę arba šakotą (C_1-C_6)alkilo arba benzilo grupę ir R_2 reiškia amino funkcijos apsauginę grupę.

(51) **Int.Cl.[7]: C08L 33/00** *(11)* **1469036**
C08J 3/24 *(13)* T
(96) 03405189.6
(96) 2003 03 19
(97) 2004 10 20
(97) 2005 10 19

(72) Matijasic, Christelle, CH
Frei, Pia, CH
Dobmann, Andreas, CH
(73) Collano AG, 6203 Sempach-Station, CH
(74) Reda ŽABOLIENĖ, 7, Gedimino pr. 45-6, LT-01109 Vilnius, LT

(54) UV apdoroti, karštyje besilydantys klijai
Apibrėžties punktai: 13, brėžiniai: 0

(57) 1. Kompozicija, turinti besilydantį, UV-skersinius ryšius sudarantį poliakrilatą ir pasirinktinai priedų, b e s i s k i r i a n t i tuo, kad kompozicija turi oligomerinį junginį, turintį UV skersinius ryšius sudarančias funkcines grupes, kurios gali reaguoti su poliakrilatu.

2. Kompozicija pagal 1 punktą, b e s i s k i r i a n t i tuo, kad oligomerinio junginio klampumas yra mažesnis negu poliakrilato klampumas.

3. Kompozicija pagal 1 arba 2 punktą, b e s i s k i r i a n t i tuo, kad oligomerinio junginio klampumas yra tarp 0,1 ir 20 Pa.s 25 °C temperatūroje.

4. Kompozicija pagal 1 arba 2 punktą, b e s i s k i r i a n t i tuo, kad poliakrilato klampumas yra tarp 1 ir 100 Pa.s 130 °C temperatūroje.

5. Kompozicija pagal bet kurį iš 1 – 4 punktų, b e s i s k i r i a n t i tuo, kad poliakrilatas susideda iš papildomo polimero su 0,05% - 10 masės % etileniškai neprisotintų junginių, turinčių fotoiniciatoriaus grupę.

6. Kompozicija pagal bet kurį iš ankstesnių grupių, b e s i s k i r i a n t i tuo, kad oligomerinis junginys yra uretano akrilatas, geriau uretano akrilatas, turintis dvi skersinius ryšius sudarančias funkcines grupes ir dar geriau uretano akrilatas, turintis keturias skersinius ryšius sudarančias funkcines grupes.

7. Kompozicija pagal bet kurį iš ankstesnių punktų, b e s i s k i r i a n t i tuo, kad poliakrilatas sudaro 70 % - 90 masės % ir oligomerinis junginys 5 – 30 masės % visos kompozicijos.

8. Kompozicija pagal bet kurį iš ankstesnių punktų, b e s i s k i r i a n t i tuo, kad kompozicija turi UV iniciatorių.

9. Kompozicija pagal bet kurį iš 6 – 8 punktų, b e s i s k i r i a n t i tuo, kad uretano akrilato molekulinė masė yra mažesnė, negu 2500 g/mol, geriau mažesnė, negu 1800 g/mol.

10. Kompozicija pagal bet kurį iš ankstesnių punktų, kurioje oligomerinio junginio kiekis yra parenkamas toks, kad iš esmės mažiausiai viena funkcinė grupė oligomeriniam junginiui gali reaguoti su poliakrilatu.

11. Substrato padengimo klijų sluoksniu būdas, apimantis pakopas:
- kompozicijos pagal bet kurį iš 1 – 10 punktų paruošimas;
- kompozicijos lydymas ir substrato padengimas lydiniu; ir
- padengtos kompozicijos poveikis ultravioletine spinduliuote, siekiant sudaryti kryžmines jungtis tarp esančių kompozicijoje komponentų.

12. Būdas pagal 11 punktą, b e s i s k i r i a n t i s tuo, kad lydymas vyksta temperatūroje tarp 70 ir 140 °C.

13. Būdas pagal 11 arba 12 punktą, b e s i s k i r i a n t i s tuo, kad substratas yra padengiamas tarp 1 ir 200 μm, geriau tarp 10 ir 140 μm storio kompozicijos sluoksniu.

---

(51) **Int.Cl.[7]: C09C 1/00** *(11)* **1257600**
(13) T
(96) 01927669.0
(96) 2001 02 14
(97) 2002 11 20
(97) 2005 10 19
(86) PCT/EP2001/001644
(86) 2001 02 14
(87) WO 2001/060924
(87) 2001 08 23
(30) 00103177, 2000 02 16, EP

(72) ROZUMEK, Olivier, CH
MÜLLER, Edgar, CH
(73) SICPA HOLDING S.A., 1008 Prilly, CH
(74) Marija LENKUTIENĖ, 6, Patentinių paslaugų centras, UAB, J. Basanavičiaus g. 11/1, LT-03108 Vilnius, LT

(54) Pigmentai su spalvos pasikeitimu, priklausančiu nuo žiūrėjimo kampo, minėtų pigmentų gamybos būdas, panaudojimas ir dengiamoji medžiaga iš minėtų pigmentų
Apibrėžties punktai: 30, brėžiniai: 0

(57) 1. Pigmentas, turintis interferencinę struktūrą, kurią, pageidautina, sudaro bent du skirtingų medžiagų plonos plėvelės sluoksniai, o minėtojo pigmento spalvos pasikeitimas priklauso nuo žiūrėjimo kampo, b e s i s k i r i a n t i s tuo, kad interferencinė struktūra turi šviesai laidų dielektrinį sluoksnį, turintį bent vieną liuminescencinę medžiagą.

2. Pigmentas pagal apibrėžties 1 punktą, kurio struktūroje yra bent vienas šviesai laidus dielektrinis sluoksnis, turintis pirmąjį ir antrąjį paviršius, iš esmės lygiagrečius vienas kitam, ir bent vienas pusiau permatomas, iš dalies atspindintis sluoksnis, esantis ant dielektrinio sluoksnio su liuminescencine medžiaga, esančia bent viename dielektriniame sluoksnyje, minėto kiekvieno pirmojo ir antrojo paviršiaus.

3. Pigmentas pagal apibrėžties 1 punktą, kurio struktūroje yra nepermatomas, pilnai atspindintis sluoksnis, turintis pirmąjį ir antrąjį paviršiaus, iš esmės lygiagrečius vienas kitam, ir bent viena seka ant nepermatomojo, pilnai atspindinčio sluoksnio bent vieno iš minėtų pirmojo ir antrojo paviršių, minėtoji seka turi bent vieną dielektrinį sluoksnį ir bent vieną pusiau permatomą, iš dalies atspindintį sluoksnį, minėtos sekos dielektrinis sluoksnis yra gretimas pilnai atspindinčiam sluoksniui, o liuminescencinė medžiaga yra bent viename dielektriniame sluoksnyje.

4. Pigmentas pagal apibrėžties 1 punktą, kurio struktūroje yra nepermatomas, pilnai atspindintis

sluoksnis, turintis pirmąjį ir antrąjį paviršius, iš esmės lygiagrečius vienas kitam, ir bent viena seka ant nepermatomojo, pilnai atspindinčio sluoksnio bent vieno iš minėtų pirmojo ir antrojo paviršių, minėtoji seka turi bent vieną elektrai laidų sluoksnį, pasižymintį dideliu išlaisvinimo darbu, bent vieną dielektrinį sluoksnį ir bent vieną pusiau permatomą, iš dalies atspindintį sluoksnį, minėtos sekos elektrai laidus sluoksnis, pasižymintis dideliu išlaisvinimo darbu, yra gretimas pilnai atspindinčiam sluoksniui, o liuminescencinė medžiaga yra bent viename dielektriniame sluoksnyje.

5. Pigmentas pagal vieną iš apibrėžties 2 – 4 punktų, kurio bent viename dielektriniame sluoksnyje yra bent pirmasis ir antrasis pasluoksniai, kurie patys yra dielektriniai sluoksniai, o liuminescencinė medžiaga yra bent viename pasluoksnyje.

6. Pigmentas pagal apibrėžties 5 punktą, kurio pirmasis pasluoksnis yra greta nepermatomojo, pilnai atspindinčio sluoksnio bent vieno – pirmojo arba antrojo paviršiaus, ir turi liuminescencinės medžiagos, ir bent antrasis pasluoksnis yra iš medžiagos, turinčios lygų arba mažesnį už 1.50 lūžio rodiklį, konkrečiai - iš MgF_2 ir AlF_3.

7. Pigmentas pagal apibrėžties 1 punktą, kurio struktūroje yra bent vienas šviesai laidus dielektrinis sluoksnis su pirmuoju ir antruoju paviršiais ir bent vienas pusiau permatomas, iš dalies atspindintis sluoksnis iš medžiagos su aukštu lūžio rodikliu, lygiu bent 2.00, išdėstytas ant dielektrinės medžiagos bent vieno - pirmojo arba antrojo paviršiaus, o liuminescencinė medžiaga yra medžiagoje su aukštu lūžio rodikliu.

8. Pigmentas pagal apibrėžties 1 punktą, kurio struktūroje yra bent vienas nepermatomas, pilnai atspindintis sluoksnis su pirmuoju ir antruoju paviršiais ir bent vienas pusiau permatomas, iš dalies atspindintis sluoksnis iš medžiagos su aukštu lūžio rodikliu, lygiu bent 2,00, išdėstytas ant dielektrinės medžiagos bent vieno - pirmojo arba antrojo paviršiaus, o liuminesencinė medžiaga yra medžiagoje su aukštu lūžio rodikliu.

9. Pigmentas pagal apibrėžties 1 - 8 punktus, kurio bent vienas dielektrinis sluoksnis, turintis minėtos liuminescencinės medžiagos, yra pasirenkamas iš grupės, kurią sudaro retųjų žemių elementų trifluoridai, bismuto trifluoridai, arba jų mišiniai, retųjų žemių elementų trivalenčių jonų arba bismuto kompleksinai fluoridai ir šarminiai vienvalenčiai jonai arba dvivalenčiai šarminių žemių arba pereinamieji jonai, konkrečiai - cinkas, ir jų mišiniai.

10. Pigmentas pagal apibrėžties 9 punktą, kuriame retųjų žemių elementai pasirenkami iš grupės, kurią sudaro itris ir lantanoidai.

11. Pigmentas pagal vieną iš apibrėžties 1 - 8 punktų, kurio bent vienas dielektrinis sluoksnis, turintis minėtos liuminescencinės medžiagos, yra pasirenkamas iš grupės, kurią sudaro trečiosios pagrindinės grupės arba bismuto elementų, arba trivalenčių pereinamųjų elementų jonų trifluoridai, arba jų mišiniai, trečiosios pagrindinės grupės arba bismuto elementų ir šarminių jonų, šarminių žemių jonų arba cinko kompleksiniai fluoridai, arba jų mišiniai.

12. Pigmentas pagal vieną iš apibrėžties 1 - 8 punktų, kurio bent vienas dielektrinis sluoksnis, turintis minėtos liuminescencinės medžiagos, yra pasirenkamas iš grupės, kurią sudaro antrosios pagrindinės grupės arba cinko, arba kadmio difluoridai, arba jų mišiniai.

13. Pigmentas pagal vieną iš apibrėžties 1 - 8 punktų, kurio bent vienas dielektrinis sluoksnis, kuriame yra minėtos liuminescencinės medžiagos, yra pasirenkamas iš grupės, kurią sudaro organiniai arba metaloorganiniai junginiai.

14. Pigmentas pagal vieną iš apibrėžties 1 - 13 punktų, kurio liuminescencinė medžiaga yra pereinamojo elemento jonas.

15. Pigmentas pagal apibrėžties 14 punktą, kuriame pereinamasis elementas yra retųjų žemių jonas.

16. Pigmentas pagal vieną iš apibrėžties 1 - 13 punktų, kurio minėtoji liuminescencinė medžiaga yra organinis arba metaloorganinis junginys.

17. Pigmentas pagal apibrėžties 1 punktą, kurio bent du sluoksniai yra organinės termoplastinės polimerinės prigimties, ir bent viename sluoksnyje yra liuminescencinės medžiagos.

18. Pigmentas pagal apibrėžties 17 punktą, kuriame minėtoji liuminescencinė medžiaga yra parinkta iš grupės, sudarytos iš organinių junginių, metaloorganinių junginių ir pereinamųjų elementų jonų, konkrečiai - retųjų žemių elementų jonų.

19. Pigmentas pagal vieną iš apibrėžties 1 - 18 punktų, kurio nuo 0,1 iki 10% dielektrinės medžiagos yra pakeista liuminescencine medžiaga.

20. Pigmento pagal vieną iš apibrėžties 1 - 16 punktų gamybos būdas, apimantis bent vieno dielektrinio sluoksnio, turinčio liuminescencinės medžiagos, nusodinimą, naudojant fizinį nusodinimo iš garų fazės būdą.

21. Būdas pagal apibrėžties 20 punktą, kuriame fizinio nusodinimo iš garų fazės būdas pasirenkamas iš būdų, apimančių užpurškimą, užpurškimą magnetronu, šiluminį užgarinimą, užgarinimą elektronų srautu.

22. Pigmento pagal vieną iš apibrėžties 1 - 16 punktų gamybos būdas, apimantis bent vieno dielektrinio sluoksnio, turinčio liuminescencinės medžiagos, nusodinimą, naudojant cheminį nusodinimo iš garų fazės būdą.

23. Būdas pagal apibrėžties 22 punktą, kuriame cheminio nusodinimo iš garų fazės būdas pasirenkamas iš būdų grupės, apimančios nusodinimą dėl terminės reakcijos, reaktyvųjį užpurškimą ir padengimą pseudosuskystintu sluoksniu.

24. Pigmento pagal vieną iš apibrėžties 1 - 16 punktų gamybos būdas, apimantis bent vieno dielektrinio sluoksnio, turinčio liuminescencinės medžiagos, nusodinimą naudojant šlapią cheminį būdą, konkrečiai - pirmtakų medžiagų tirpale valdomą hidrolizę.

25. Pigmento pagal vieną apibrėžties 17 arba 18 punktą gamybos būdas, apimantis bent vieno

sluoksnio, turinčio liuminescencinės medžiagos, gamybos stadiją, būdu, pasirinktu iš ekstruzijos ir koekstruzijos.

26. Pigmento pagal vieną iš apibrėžties 1 - 18 punktų panaudojimas saugumo tikslams.

27. Dengiamoji medžiaga, būtent spausdinimo dažai, apimantys pigmentus pagal vieną iš apibrėžties 1 - 18 punktų.

28. Gaminys, konkrečiai - saugus dokumentas, turintis dengiamosios medžiagos, konkrečiai - spausdinimo dažų pagal apibrėžties 27 punktą, sluoksnį.

29. Biri medžiaga, turinti pigmento pagal vieną iš apibrėžties 1 - 18 punktų.

30. Pigmentas pagal apibrėžties 1 punktą, kuriame yra skystakristalinių optiškai besikeičiančių pigmentų, konkrečiai - turinčių cholesterinių skystųjų kristalų polimerinę fazę.

(51) **Int.Cl.[7]: C12N 15/28**
C07K 14/525
G01N 33/68
C07K 16/24
C12N 15/11
A61K 48/00
C12N 5/10
A61K 39/395
A61K 38/19
C07K 14/705
C12N 15/12
(11) **0956351**
(13) T
(96) 97935334.9
(96) 1997 08 07
(97) 1999 11 17
(97) 2005 10 19
(86) PCT/US1997/013945
(86) 1997 08 07
(87) WO 1998/005783
(87) 1998 02 12
(30) 23541 P, 1996 08 07, US
28515 P, 1996 10 18, US
40820 P, 1997 03 18, US
(72) CHICHEPORTICHE, Yves, CH
BROWNING, Jeffrey, L., US
(73) Biogen Idec MA Inc., Cambridge, Massachusetts 02142, US
The Faculty of Medicine of The University of Geneva, 1211 Geneva 4, CH
(74) Genė Ona SRUOGIENĖ, 12, A.P.Kavoliuko g. 24-152, LT-04328 Vilnius, LT
(54) Auglio nekrozės faktoriui gimininga ligandas
Apibrėžties punktai: 20, brėžiniai: 0

(57) 1. DNR seka, parinkta iš grupės, susidedančios iš:(a) DNR sekos, apimančios nukleotidų seką, parodytą SEQ ID NO: 1 arba 3;
(b) DNR sekos, koduojančios polipeptidą, turintį aminorūgščių seką, parodytą SEQ ID NO: 2 arba 4;
(c) DNR sekos, koduojančios (b) polipeptido fragmentą, kur minėtas fragmentas geba reguliuoti ląstelės žūtį;
(d) DNR seka, kuri yra 60 % homologiška (a) DNR sekai, ir kuri koduoja polipeptidą, gebantį reguliuoti ląstelės žūtį;
(e) DNR seka, kuri yra išsigimusi DNR seka, pagal bet kurį iš (a)-(c); ir
(f) DNR seka, koduojanti tirpią formą polipeptido, koduoto DNR sekos pagal bet kurį iš (a) arba (e), kuris išsaugo gebėjimą reguliuoti ląstelės žūtį;
arba jos komplementari grandinė.

2. DNR seka pagal 1 punktą, kur DNR seka yra DNR seka, koduojanti polipeptidą, turintį SEQ ID NO: 4 aminorūgščių seką arba jos komplementarią grandinę.

3. DNR seka pagal 1(c) punktą, kur minėtas polipeptido fragmentas turi amino galą, prasidedantį aminorūgštimi, koduota bet kuria iš nukleotido padėčių:
(i) sekos SEQ ID NO: 1 nukleotidų 65-241; arba
(ii) sekos SEQ ID NO: 3 nukleotidų 241-417.

4. DNR seka pagal 1(c) arba 3 punktą, kur minėtas fragmentas, koduotas minėtos DNR sekos, turi amino galą, prasidedantį nuo bet kurių aminorūgščių padėčių:
(i) sekos SEQ ID NO: 2 aminorūgščių 22-80; arba
(ii) sekos SEQ ID NO: 4 aminorūgščių 81-139.

5. DNR seka pagal 1(c) punktą, kur minėta DNR seka apima SEQ ID NO: 3 nukleotidus 106-852.

6. DNR seka pagal 1(c) arba 5 punktą, kur minėtas fragmentas, koduotas minėtos DNR sekos, apima SEQ ID NO: 4 aminorūgštis 36-284.

7. DNR seka pagal bet kurį iš 1-6 punktų, kuri yra cDNR arba DNR genomas.

8. Rekombinantinė DNR molekulė, apimantį DNR seką, kaip apibūdinta bet kuriame iš 1-7 punktų, kur minėta DNR seka funkcionaliai surišta su ekspresijos kontrolės seka.

9. Šeimininko ląstelė, transformuota vektoriaus, apimančio DNR seką kaip apibūdinta bet kuriame iš 1-7 punktų.

10. Šeimininko ląstelė pagal 9 punktą, kuri yra prokariotinė arba eukariotinė ląstelė.

11. Polipeptido, koduoto DNR sekos pagal bet kurį iš 1-7 punktų, gavimo būdas, apimantis šeimininko ląstelės pagal 9 punktą kultivavimo stadiją.

12. TRELL polipeptidas arba jo fragmentas, turintis aminorūgščių seką, parinktą iš grupės, susidedančios iš:
(a) polipeptido, turinčio aminorūgščių seką, parodytą SEQ ID NO: 2 arba 4;
(b) polipeptido fragmento, kur minėtas fragmentas geba reguliuoti ląstelės žūtį;
(c) fragmento, apimančio sekos SEQ ID NO: 2 aminorūgštis 22-80, sekos SEQ ID NO: 4 aminorūgštis 81-139, arba sekos SEQ ID NO: 4 aminorūgštis 36-284;
(d) polipeptido, turinčio 70 % homologiją su aminorūgščių seka, pavaizduota SEQ ID NO: 2 arba SEQ ID NO: 4, kur minėtas peptidas geba reguliuoti ląstelės žūtį;
(e) peptido, koduoto DNR sekos SEQ ID NO: 1 arba SEQ ID NO: 3; ir
(f) polipeptido, gaunamo būdu pagal 11 punktą, kuris geba reguliuoti ląstelės žūtį.

13. TRELL polipeptidas pagal 12 punktą, kur polipeptidas yra polipeptidas pagal 12(c) punktą.

14. Antikūnas arba jo antigeno rišimosi fragmentas, specifiškai reaguojantis su polipeptidu pagal 12 punktą, kur minėtas polipeptidas geba reguliuoti ląstelės žūtį.

15. Antikūnas arba antigeno rišimosi fragmentas pagal 14 punktą, kuris yra specifiškai reaguojantis su polipeptidu pagal 12(a) punktą.

16. Antikūnas arba jo antigeno rišimosi fragmentas pagal 14 punktą, kuris yra monokloninis, poliklonins, chimerinis arba humanizuotas.

17. Antikūnas arba jo antigeno rišimosi fragmentas pagal 14 punktą, kur minėtas fragmentas yra Fab' arba $F(ab')_2$ fragmentas.

18. Kompozicija, apimanti DNR seką pagal bet kurį iš 1-7 punktų, rekombinantinę DNR molekulę pagal 8 punktą, šeimininko ląstelę pagal 9 punktą, polipeptidą pagal 12 punktą ir/arba antikūną arba antigeno rišimosi fragmentą pagal bet kurį iš 14-17 punktų.

19. Kompozicija pagal 18 punktą, kuri yra farmacinė kompozicija, papildomai apimanti, pasirinktinai, farmaciniu požiūriu priimtiną nešiklį, adjuvantą arba užpildą.

20. Kompozicija pagal 18 punktą, kuri yra diagnostinė kompozicija.

(51) **Int.Cl.[7]: E05B 63/12**
E05B 65/08
(11) **1311736**
(13) T
(96) 01960803.3
(96) 2001 08 16
(97) 2003 05 21
(97) 2005 10 26
(86) PCT/FI2001/000727
(86) 2001 08 16
(87) WO 2002/016716
(87) 2002 02 28
(30) 20001841, 2000 08 21, FI
(72) HAAPANIEMI, Jouni, FI
LINDSTRÖM, Marko, FI
PAASONEN, Simo, FI
(73) BJÖRKBODA LAS OY AB, 25860 Björkboda, FI
(74) Liudmila GERASIMOVIČ, 9, IĮ "Liudmila Gerasimovič, Patentinis patikėtinis", Vingrių g. 13-42, LT-01141 Vilnius, LT
(54) Durų spyna su užkabinimo skląsčiu
Apibrėžties punktai: 9, brėžiniai: 7
(57) 1. Durų spyna, turinti korpuso pavidalo spynos dėžutę (1), turinti priekinę plokštelę (3) ir apimanti užkabinimo skląstį (4; 5, 6), kuris gali judėti tarp užrakinimo ir atpalaidavimo padėčių veikiamas spynos rakto (9) arba kito jėgos perdavimo elemento, ir sudaryta iš kreipiamosios dalies (5), judamos tiesiškai spynos dėžutės (1) viduje, ir atskiros užkabinimo dalies (6) pasukamai įtvirtintos ant kreipiamosios dalies (5) ir įtaisytos kartu veikti su apsaugine plokštele (14) durų rėme (13) taip, kad savo rakinimo padėtyje užkabinimo skląsčio (4; 5, 6) užkabinimo dalis (6) juda per angą (14a) apsauginėje plokštelėje ir pasisuka link vidinio paviršiaus (14b) apsauginėje plokštelėje, b e s i s k i r i a n t i tuo, kad užkabinimo skląstis (4; 5, 6) turi sukimosi įrengimą, kurio pagalba užkabinimo dalis (6) juda kreipiamosios dalies (5) atžvilgiu priekinės plokštės (3) išilgine kryptimi ir tuo, kad spynos dėžutė (1) apima kreipiamąjį griovelį (8; 8a, 8b), skirtą užkabinimo dalies (6) sukimosi taško nukreipimui tiek priekinės dalies (3) išilgine kryptimi, tiek ir kreipiamosios dalies (5) judėjimo kryptimi.

2. Durų spyna pagal 1 punktą, b e s i s k i r i a n t i tuo, kad užkabinimo dalies (6) sukimosi įrengimas yra padarytas kaip sukimo pirštas (7), kuris yra judamai palaikomas ties kreipiamuoju grioveliu (5a), padarytu kreipiamojoje dalyje (5) ir einančiu pagrindinai priekinės plokštelės (3) išilgine kryptimi.

3. Durų spyna pagal 1 arba 2 punktą, b e s i s k i r i a n t i tuo, kad kreipiamojo griovelio (8; 8a, 8b) forma spynos dėžutėje yra pasirinkta taip, kad užkabinimo skląsčio (4) pirmoje išjudėjimo fazėje į išsišovusią padėtį užkabinimo dalies (6) sukimosi taškas (7) tuo pačiu metu judėtų žemyn priekinės plokštelės (3) atžvilgiu.

4. Durų spyna pagal bet kurį vieną iš ankstesnių punktų, b e s i s k i r i a n t i tuo, kad kreipiamojo griovelio (8; 8a, 8b) forma spynos dėžutėje yra pasirinkta taip, kad, kai užkabinimo dalis (6) juda iš skląsčio angos (3a) priekinėje plokštelėje, kreipiamasis griovelis (8; 8a, 8b) iš esmės tęsiasi tiktai kreipiamosios dalies (5) judėjimo kryptimi.

5. Durų spyna pagal bet kurį vieną iš ankstesnių punktų, b e s i s k i r i a n t i tuo, kad spynos dėžutė apima kreipiamąjį paviršių (17), kuris po užkabinimo, kai dalis (6) praeina per angą (14a) į skląstį apsauginėje plokštelėje, yra padarytas nukreipti užkabinimo dalį (6, 6b) taip, kad jis pasisuktų jo sukimosi taško (7) atžvilgiu apsauginės plokštelės (14) viduje į rakinimo padėtį.

6. Durų spyna pagal bet kurį vieną iš ankstesnių punktų, b e s i s k i r i a n t i tuo, kad kreipiamojo griovelio (8; 8a, 8b) priekinės plokštelės (3) šone spynos dėžutėje padėtyje, atitinkančioje užkabinimo dalies (6) rakinimo padėtį, kreipiamajame griovelyje yra padaryta išplėtimo dalis (8c), besitęsianti aukštyn priekinės plokštelės (3) išilgine kryptimi ir atskirta nuo kreipiamojo griovelio (8; 8a, 8b) sujungimu (16), ir tuo, kad minėtas sujungimas (16) yra fiksuotas prie spynos dėžutės (1) per smulkias dalis (16a), kurios gali būti sulaužytos minėtu sukimo pirštu (7).

7. Durų spyna pagal 6 punktą, b e s i s k i r i a n t i tuo, kad užkabinimo dalies (6) viršutinis paviršius apima išėmą (6a), kuri yra įtaisyta sąveikoje kartu su skląsčio angos (3a) priekinėje plokštelėje viršutine briauna, neleidžiant užkabinimo skląsčiui (4) judėti spynos dėžutės viduje po to, kai sujungimas (16) yra sulaužytas minėtu sukimo pirštu (7).

8. Durų spyna pagal bet kurį vieną iš ankstesnių punktų, b e s i s k i r i a n t i tuo, kad užkabinimo dalis (6) turi tokius matmenis, kad jo pilnutinai išsišovusioje rakinimo padėtyje jis užpildo pagrindinę dalį apsauginės plokštelės angos (14a) priekinės plokštelės (3) išilgine kryptimi, tokiu būdu neleidžiant nukabinti duris nuo vyrių.

9. Durų spyna pagal bet kurį vieną iš ankstesnių punktų, b e s i s k i r i a n t i tuo, kad užkabinimo skląsčio kreipiamoji dalis (5) yra pastoviai išsidėsčiusi spynos dėžutės (1) viduje.

(51) **Int.Cl.[7]: F41C 7/04**
F41A 9/18
F41A 9/52
F41C 7/02
(96) 99103739.1
(96) 1999 02 26
(11) **0953819**
(13) T
(97) 1999 11 03
(97) 2005 11 30
(30) MI980913, 1998 04 29, IT
(72) Vignaroli, Marco, IT
Scaramucci, Sergio, IT
(73) BENELLI ARMI S.p.A., I-61029 Urbino(Pesaro), IT
(74) Reda ŽABOLIENĖ, 7, Gedimino pr. 45-6, LT-01109 Vilnius, LT

(54) Pneumatinių šautuvų užtaisymo sistemos valdymo įtaisas
Apibrėžties punktai: 12, brėžiniai: 22

(57) 1. Įtaisas, skirtas pneumatinių šautuvų užtaisymo sistemos valdymui, turintis spynos bloką, kuris yra operatyviai susietas su užtaisymo strypu (3, 103, 203, 303), kuris yra pritaikytas judėti atgal ir, alternatyviai, pirmyn tarp dviejų užtaisymo strypo eigos ribinių padėčių – uždarytos padėties ir atidarytos padėties, šio užtaisymo strypo (3, 103, 203, 203) judėjimas aktyvuoja šovinio padavimą iš vamzdinės dėtuvės (5) į pakėlimo bloką, kuomet šis spynos blokas pasiekia atidarytą padėtį, ir iš pakėlimo bloko į šio šautuvo vamzdžio šaudymo kamerą, kuomet šis spynos blokas grįžta į uždarytą padėtį, ribotuvą (9, 109, 209, 309), skirtą apriboti šio užtaisymo strypo (3, 103, 203, 303) atgalinį judėjimą ir atidaryti šį spynos bloką, šis ribotuvas yra pritaikytas pasirinktinai neleisti šiam spynos blokui pasiekti atidarytos padėties, b e s i s k i r i a n t i s tuo, kad šis ribotuvas (9, 109, 209, 309) veikia sąveikoje su sugrąžinimo priemone (29), kuri automatiškai veikia šį ribotuvą (9, 109, 209, 309), išstumdama jį iš šios aktyvavimo padėties į normalią darbinę padėtį šio užtaisymo strypo judėjimo pirmyn metu.

2. Įtaisas pagal 1 punktą, b e s i s k i r i a n t i s tuo, kad šis ribotuvas (9, 109, 209, 309) turi dvi padėtis: normalią darbinę padėtį, kurioje šis ribotuvas netrukdo spynos atgaliniam judesiui, ir aktyvavimo padėtį, kurioje šis ribotuvas trukdo šiam atgaliniam judesiui, neleisdamas spynos blokui pasiekti atidarytos ribinės padėties.

3. Įtaisas pagal 1 ar 2 punktą, b e s i s k i r i a n t i s tuo, kad šis ribotuvas (9, 109, 209, 309) yra susietas su šiuo užtaisymo strypu (3, 103, 203, 303) ir gali būti aktyvuotas rankiniu būdu mygtuku (19, 119, 219, 319).

4. Įtaisas pagal vieną ar daugiau ankstesnių punktų, b e s i s k i r i a n t i s tuo, kad šis ribotuvas (9) turi užrakinimo elementą (17, 117), kuris yra pritaikytas veikti sąveikoje su fiksuota atrama (21, 121), kuri yra susieta su šautuvo korpusu, kuomet šis ribotuvas yra šioje aktyvavimo padėtyje.

5. Įtaisas pagal vieną ar daugiau ankstesnių punktų, b e s i s k i r i a n t i s tuo, kad šis ribotuvas (9) gali slankioti lizde (11), kuris yra išdėstytas iš esmės statmenai šio užtaisymo strypo (3) judėjimo išilginei krypčiai.

6. Įtaisas pagal vieną ar daugiau ankstesnių punktų, b e s i s k i r i a n t i s tuo, kad ši sugražinimo priemonė (29) yra standžiai prijungta prie šautuvo korpuso ir veikia šį ribotuvą (9), kuomet užtaisymo strypas (3) yra arčiausiai arba šalia šio spynos bloko uždarymo padėties.

7. Įtaisas pagal vieną ar daugiau ankstesnių punktų, b e s i s k i r i a n t i s tuo, kad šis ribotuvas (9) turi mažiausiai vieną fiksavimo atramą (13, 15), kuri atitinka šią aktyvavimo padėtį, ši fiksavimo atrama veikia sąveikoje su lanksčiu elastiniu elementu (23, 25), kad išlaikytų šį ribotuvą stabiliai šioje padėtyje.

8. Įtaisas pagal vieną ar daugiau ankstesnių punktų, b e s i s k i r i a n t i s tuo, kad šis ribotuvas turi dvi fiksavimo atramas (13, 15), kurios atitinka atitinkamai šią aktyvavimo padėtį ir normalaus veikimo padėtį, ši fiksavimo atrama veikia sąveikoje su lanksčiu elastiniu elementu (23, 25), kad išlaikytų šį mygtuką (19) stabiliai vienoje iš šių padėčių.

9. Įtaisas pagal vieną ar daugiau ankstesnių punktų, b e s i s k i r i a n t i s tuo, kad šis elastinis elementas yra sudarytas iš kaiščio (23), kuris veikia priešinga spyruoklei (25) kryptimi ir gali slidinėti išilginiame lizde (27), kuris yra prijungtas prie šio iš esmės statmeno lizdo (11).

10. Įtaisas pagal vieną ar daugiau ankstesnių punktų, b e s i s k i r i a n t i s tuo, kad ši sugražinimo priemonė turi mažiausiai vieną kontūrinę plokštelę (29), kuri yra pritvirtinta prie šios šautuvo dėtuvės ir turi mažiausiai vieną nuožulnią plokštumą (31), veikiančią šį mygtuką (19) mažiausiai ties šia uždaryta padėtimi.

11. Įtaisas pagal vieną ar daugiau ankstesnių punktų, b e s i s k i r i a n t i s tuo, kad šis ribotuvas (109, 209, 309) yra pasukamas link šio užtaisymo strypo (103, 203, 303) ašies (140, 240, 340) dėka prieš mažiausiai vieno elastinio elemento (125, 225, 325) veikimą.

12. Įtaisas pagal vieną ar daugiau ankstesnių punktų, b e s i s k i r i a n t i s tuo, kad ši sugražinimo priemonė yra sudaryta iš strypo (229), kuris gali slidinėti išilgine kryptimi šios vamzdinės dėtuvės (5) atžvilgiu ir turi galvutę, kuri turi išpjovą (241), kurioje patalpinta šio ribotuvo (209) ašis (240), šis strypas (229) turi priekinį galą, pritaikytą atsiremti į šautuvo iškyšą, kuomet užtaisymo strypas (203) priartėja prie priekinės padėties greta spynos bloko uždarymo padėties, strypo galvutė įeina į šį ribotuvą šioje priekinėje padėtyje, ši strypo galvutė turi mažiausiai vieną nuožulnią plokštumą (231), sąveikaujančią su antra nuožulnia plokštuma (2320, suformuota šiame ribotuve (209).

Europos patentų išplėtimo Lietuvos Respublikoje pripažinimas negaliojančiu pagal Lietuvos Respublikos patentų įstatymo 54 straipsnį

(11) EPO paskelbimo numeris	*Pripažinimo negaliojančiu data*	*(11) EPO paskelbimo numeris*	*Pripažinimo negaliojančiu data*
0786002	2005 08 31	1213989	2005 09 07
0790490	2005 09 07	1221943	2005 09 14
0813543	2005 09 14	1221955	2005 09 14
0833933	2005 09 14	1222073	2005 09 07
0855097	2005 09 21	1222292	2005 08 31
0864120	2005 09 07	1225390	2005 09 14
0894145	2005 09 21	1227741	2005 09 07
0914273	2005 08 31	1229856	2005 09 21
0916159	2005 09 21	1230132	2005 09 14
0939653	2005 08 31	1239774	2005 09 07
0951770	2005 09 14	1242964	2005 09 14
0961578	2005 09 07	1250727	2005 09 07
0961836	2005 09 21	1261092	2005 09 21
0968018	2005 09 14	1261555	2005 09 14
0974714	2005 09 21	1264221	2005 08 31
0981343	2005 09 14	1272233	2005 08 31
0984780	2005 08 31	1277537	2005 09 14
0991676	2005 08 31	1294679	2005 09 21
0995440	2005 09 21	1294784	2005 09 07
1005353	2005 09 14	1297424	2005 09 21
1025237	2005 09 07	1303207	2005 09 14
1029513	2005 09 07	1305554	2005 08 31
1035519	2005 08 31	1328519	2005 09 07
1038372	2005 08 31	1329011	2005 08 31
1039961	2005 08 31	1329434	2005 08 31
1042295	2005 09 07	1335740	2005 09 07
1046868	2005 08 31	1336567	2005 09 14
1051179	2005 09 14	1339694	2005 09 21
1063257	2005 09 07	1344605	2005 09 21
1063902	2005 09 14	1349850	2005 09 07
1066395	2005 09 14	1352563	2005 08 31
1073721	2005 08 31	1355641	2005 09 21
1082309	2005 09 14	1359490	2005 08 31
1084250	2005 08 31	1362586	2005 09 07
1089679	2005 09 07	1363592	2005 08 31
1091694	2005 09 07	1368084	2005 09 21
1091891	2005 08 31	1368342	2005 09 07
1093556	2005 08 31	1374588	2005 08 31
1096891	2005 09 21	1378260	2005 09 07
1097291	2005 09 14	1390366	2005 08 31
1097443	2005 09 07	1395576	2005 08 31
1115234	2005 09 14	1397359	2005 08 31
1116608	2005 09 07	1399998	2005 09 21
1129087	2005 08 31	1404570	2005 09 07
1130162	2005 08 31	1408929	2005 08 31
1138829	2005 08 31	1409032	2005 08 31
1140016	2005 09 07	1420790	2005 09 21
1140809	2005 08 31	1431492	2005 08 31
1151109	2005 09 07	1434570	2005 08 31
1156047	2005 08 31	1438291	2005 09 07
1156262	2005 09 21	1440958	2005 09 14
1169228	2005 09 14	1450722	2005 09 14
1171084	2005 09 14	1450788	2005 09 21
1174554	2005 08 31	1456085	2005 09 14
1178794	2005 09 07	1459856	2005 09 07
1188747	2005 09 07	1470065	2005 08 31
1189718	2005 08 31	1472121	2005 09 21

(11) *EPO paskelbimo numeris*	*Pripažinimo negaliojančiu* *data*
1474716	2005 08 31
1478437	2005 08 31
1480759	2005 09 07
1481380	2005 09 21
1483226	2005 09 07
1492548	2005 08 31
1492767	2005 09 07

Europos patentų išplėtimo Lietuvos Respublikoje panaikinimas pagal Lietuvos Respublikos patentų įstatymo 58 straipsnį

(11) EPO paskelbimo numeris	*Panaikinimo data*
0833818	2005 06 20
0885794	2005 06 22
0896989	2005 06 19
0980241	2005 06 16
0993439	2005 06 24
0999773	2005 06 22
1100797	2005 06 28
1194158	2005 06 19
1194415	2005 06 29

Patento pakeitimai pagal Lietuvos Respublikos patentų įstatymo 54 straipsnį

(11) **1492700** *(51)* **INT.CL.[7]: B63H 21/08**
F23K 1/00
F23K 3/00
F23H 7/00

(13) T

(54) Laivo varymo sistema, maitinama iš atliekų gautu kuru, ir jos būdas

(73) Worldwide Ecological Shipping & Transport-WEST S.a.r.l., 2nd Place de Paris, Luxembourg, LU

(46) 2005 12 27

Ankstesnis savininko pavadinimas/vardas, pavardė, adresas, valstybės kodas, pakeitimo data

Worldwide Ecological Shipping & Transport-WEST, 2nd Place de Paris, L-2314, LU
2005 12 20

SISTEMINĖ EUROPOS PATENTINIŲ PARAIŠKŲ RODYKLĖ

(51)	(11)	(51)	(11)	(51)	(11)	(51)	(11)
A01F 15/07	1623619	A61K 9/48	1622604	A61K 31/44	1620102	A61K 31/554	1620438
A01K 67/027	1622938	A61K 9/50	1624869	A61K 31/44	1622608	A61K 31/555	1622624
A01K 67/027	1623041	A61K 9/50	1624870	A61K 31/44	1622916	A61K 31/635	1622624
A01N 25/00	1622446	A61K 9/51	1620078	A61K 31/4402	1624868	A61K 31/662	1622625
A01N 25/22	1625791	A61K 31/00	1098638	A61K 31/4427	1620406	A61K 31/70	1624063
A01N 25/30	1625791	A61K 31/00	1620412	A61K 31/4427	1620429	A61K 31/7024	1625135
A01N 37/18	1623221	A61K 31/00	1624871	A61K 31/4427	1622899	A61K 31/7036	1620078
A01N 37/32	1624756	A61K 31/04	1625137	A61K 31/443	1621196	A61K 31/7048	1620113
A01N 43/90	1620436	A61K 31/07	1624887	A61K 31/4436	1622897	A61K 31/7048	1625137
A01N 45/00	1622455	A61K 31/122	1624887	A61K 31/4439	1624869	A61K 31/7072	1622624
A01N 47/40	1624756	A61K 31/135	1625110	A61K 31/4439	1624870	A61K 31/714	1621202
A01N 47/40	1625791	A61K 31/135	1625111	A61K 31/445	1622871	A61K 31/715	1622628
A01N 51/00	1624756	A61K 31/137	1621190	A61K 31/445	1626043	A61K 31/715	1624887
A01N 51/00	1625791	A61K 31/15	1620392	A61K 31/445	1626044	A61K 31/716	1624887
A01N 53/00	1624756	A61K 31/16	1620391	A61K 31/4465	1620400	A61K 31/717	1624887
A23L 1/00	1619961	A61K 31/16	1620420	A61K 31/4465	1622871	A61K 31/718	1624887
A23N 12/02	1619967	A61K 31/16	1622865	A61K 31/452	1620402	A61K 31/721	1624887
A24C 5/34	1623635	A61K 31/16	1622867	A61K 31/4525	1626044	A61K 31/722	1624887
A41G 3/00	1621088	A61K 31/164	1624868	A61K 31/453	1626044	A61K 31/724	1622628
A47F 3/00	1625326	A61K 31/198	1622868	A61K 31/454	1622892	A61K 31/732	1624887
A47K 1/14	1622493	A61K 31/198	1624887	A61K 31/454	1626044	A61K 31/733	1624887
A47K 11/00	1555924	A61K 31/205	1623708	A61K 31/4545	1626044	A61K 38/00	1622933
A61B 1/00	1622498	A61K 31/277	1622604	A61K 31/455	1624871	A61K 38/00	1624882
A61B 5/00	1620002	A61K 31/337	1623706	A61K 31/4704	1622875	A61K 38/16	1623221
A61B 5/00	1622515	A61K 31/34	1620420	A61K 31/472	1624868	A61K 38/16	1624063
A61B 5/00	1624796	A61K 31/343	1622886	A61K 31/48	1620100	A61K 38/17	1623719
A61B 5/04	1622515	A61K 31/355	1624887	A61K 31/495	1622618	A61K 38/18	1622636
A61B 5/04	1624798	A61K 31/375	1624887	A61K 31/495	1622622	A61K 38/18	1625156
A61B 5/08	1622515	A61K 31/385	1622891	A61K 31/496	1620102	A61K 38/19	1625157
A61B 5/103	1622515	A61K 31/397	1620395	A61K 31/496	1622615	A61K 38/20	1622939
A61B 6/00	1624803	A61K 31/40	1626043	A61K 31/496	1622618	A61K 38/21	1620124
A61B 8/00	1622515	A61K 31/401	1620396	A61K 31/497	1622615	A61K 38/24	1621549
A61B 18/22	1624930	A61K 31/403	1620087	A61K 31/498	1620104	A61K 38/46	1624887
A61C 15/00	1620034	A61K 31/403	1624871	A61K 31/498	1624872	A61K 38/48	1624887
A61F 2/14	1622546	A61K 31/4035	1624868	A61K 31/4985	1625130	A61K 38/49	1622639
A61F 2/14	1622547	A61K 31/405	1623708	A61K 31/502	1625119	A61K 38/49	1622640
A61F 2/16	1622546	A61K 31/41	1622607	A61K 31/5025	1625119	A61K 38/57	1622640
A61F 2/16	1622547	A61K 31/41	1622612	A61K 31/505	1620437	A61K 39/00	1622937
A61F 2/16	1624829	A61K 31/415	1622608	A61K 31/505	1622624	A61K 39/00	1623221
A61F 5/44	1622552	A61K 31/415	1622609	A61K 31/505	1624893	A61K 39/00	1623719
A61F 5/44	1624834	A61K 31/4155	1622610	A61K 31/505	1625121	A61K 39/00	1625157
A61H 31/00	1622562	A61K 31/416	1622607	A61K 31/506	1622615	A61K 39/015	1623720
A61J 7/04	1625491	A61K 31/4162	1622909	A61K 31/506	1622897	A61K 39/02	1625393
A61J 9/04	1549558	A61K 31/4164	1620406	A61K 31/517	1620104	A61K 39/09	1620460
A61K 6/00	1622569	A61K 31/4164	1622894	A61K 31/517	1622880	A61K 39/09	1625393
A61K 6/00	1622570	A61K 31/4178	1620406	A61K 31/519	1620437	A61K 39/106	1622933
A61K 6/00	1624846	A61K 31/4178	1622607	A61K 31/519	1622621	A61K 39/108	1622642
A61K 8/18	1622579	A61K 31/4184	1622612	A61K 31/519	1622912	A61K 39/108	1622643
A61K 9/00	1620113	A61K 31/4184	1626048	A61K 31/519	1622914	A61K 39/112	1622643
A61K 9/107	1620113	A61K 31/4188	1622909	A61K 31/519	1624893	A61K 39/285	1624890
A61K 9/127	1623021	A61K 31/4196	1620410	A61K 31/522	1622622	A61K 39/39	1623720
A61K 9/16	1622604	A61K 31/422	1620433	A61K 31/522	1626049	A61K 39/395	1623221
A61K 9/16	1624869	A61K 31/422	1622896	A61K 31/53	1620411	A61K 39/395	1624063
A61K 9/16	1624870	A61K 31/425	1098638	A61K 31/535	1620108	A61K 39/395	1624892
A61K 9/20	1622604	A61K 31/4355	1620094	A61K 31/5377	1622615	A61K 39/395	1625393
A61K 9/20	1622612	A61K 31/4365	1620094	A61K 31/5377	1624872	A61K 45/00	1624893
A61K 9/22	1622591	A61K 31/437	1622909	A61K 31/538	1624871	A61K 45/06	1620104
A61K 9/26	1624869	A61K 31/437	1624871	A61K 31/541	1622615	A61K 47/10	1621202
A61K 9/26	1624870	A61K 31/4375	1622615	A61K 31/549	1620441	A61K 47/26	1621202
A61K 9/32	1624869	A61K 31/44	1098638	A61K 31/55	1620438	A61K 47/32	1624869
A61K 9/32	1624870	A61K 31/44	1620095	A61K 31/551	1620439	A61K 47/32	1624870

(51)	(11)	(51)	(11)	(51)	(11)	(51)	(11)
A61K 47/48	1620129	A61P 25/22	1622871	B43M 3/04	1622778	C07D209/52	1620087
A61K 47/48	1620130	A61P 25/24	1622914	B60B 1/04	1622779	C07D211/00	1625121
A61K 47/48	1622647	A61P 25/24	1626049	B60B 1/04	1625024	C07D211/14	1626043
A61K 47/48	1624897	A61P 25/28	1620410	B60R 25/02	1620294	C07D211/18	1620102
A61K 48/00	1625157	A61P 25/28	1621190	B61L 5/10	1622803	C07D211/26	1620400
A61K 49/00	1622938	A61P 25/28	1623719	B62D 57/028	1620305	C07D211/30	1626043
A61K 49/22	1622647	A61P 25/28	1626049	B63B 3/48	1625069	C07D211/34	1622871
A61L 27/16	1624905	A61P 29/00	1620102	B63B 25/20	1625069	C07D211/46	1622868
A61L 27/20	1620140	A61P 29/00	1620406	B63B 35/79	1625070	C07D211/58	1620402
A61L 27/52	1620140	A61P 29/00	1620429	B65D 1/00	1622810	C07D211/60	1622868
A61M 1/00	1622552	A61P 29/00	1622610	B65D 51/24	1549558	C07D211/60	1626043
A61M 11/04	1625333	A61P 29/00	1622867	B65D 81/34	1625334	C07D211/70	1626044
A61M 15/00	1625491	A61P 29/00	1622892	B65G 49/04	1619967	C07D211/82	1620102
A61M 16/08	1622666	A61P 29/00	1622897	B66F 7/06	1626028	C07D213/00	1626043
A61M 39/04	1622675	A61P 29/00	1626048	C01B 3/38	1624949	C07D213/04	1622865
A61M 39/26	1622675	A61P 31/04	1620433	C01B 13/02	1624949	C07D213/30	1622898
A61N 1/38	1622562	A61P 31/04	1622643	C01D 3/16	1620192	C07D213/40	1624868
A61N 1/39	1622562	A61P 31/18	1625130	C01G 33/00	1622835	C07D213/74	1620102
A61N 5/01	1624930	A61P 31/22	1622880	C02F 11/06	1622839	C07D213/74	1622898
A61N 5/06	1624803	A61P 33/02	1624063	C02F 11/10	1622839	C07D213/81	1622867
A61P 1/00	1620087	A61P 35/00	1620104	C03C 17/30	1621258	C07D215/14	1620102
A61P 1/06	1626044	A61P 35/00	1620411	C06B 33/00	1625333	C07D215/20	1622873
A61P 1/08	1622622	A61P 35/00	1622624	C06B 33/00	1625336	C07D215/22	1622865
A61P 1/10	1626044	A61P 35/00	1622894	C06B 33/06	1625333	C07D215/26	1622875
A61P 1/12	1626044	A61P 35/00	1622896	C06C 7/00	1625334	C07D217/02	1624868
A61P 3/04	1620395	A61P 35/00	1622937	C06C 9/00	1625335	C07D217/16	1620102
A61P 3/04	1622897	A61P 35/00	1623706	C07C 1/00	1622455	C07D221/00	1622867
A61P 3/04	1622903	A61P 37/00	1622867	C07C 53/136	1620420	C07D233/02	1622608
A61P 3/04	1622909	A61P 37/02	1620402	C07C 69/616	1620420	C07D233/54	1620406
A61P 3/06	1624871	A61P 37/04	1622643	C07C 69/675	1624014	C07D233/90	1620406
A61P 3/08	1622899	A61P 37/08	1620402	C07C 69/732	1624014	C07D239/00	1625121
A61P 3/10	1620396	A61P 37/08	1626048	C07C209/40	1622865	C07D239/26	1622886
A61P 3/10	1622607	A61P 43/00	1626048	C07C213/10	1625110	C07D239/84	1622880
A61P 3/10	1622886	A61P 43/00	1626049	C07C215/52	1625111	C07D241/04	1622618
A61P 5/00	1620392	A63F 1/06	1620187	C07C215/54	1625111	C07D241/08	1622618
A61P 7/02	1622621	A63F 1/12	1620187	C07C229/18	1620420	C07D249/12	1620410
A61P 7/02	1622639	A63F 1/14	1620187	C07C233/05	1620391	C07D253/06	1620411
A61P 7/06	1625156	B01D 9/00	1620192	C07C233/64	1620391	C07D257/04	1622882
A61P 9/00	1626048	B01D 9/00	1620193	C07C233/65	1620420	C07D263/32	1620412
A61P 9/10	1622607	B01D 53/22	1624949	C07C237/20	1624868	C07D263/56	1620420
A61P 9/10	1622897	B01D 69/02	1624949	C07C251/48	1620392	C07D271/06	1620412
A61P 9/12	1620104	B01F 5/06	1622705	C07C251/66	1620392	C07D275/02	1620412
A61P 11/00	1620087	B01J 2/16	1622711	C07C255/19	1620102	C07D277/10	1620412
A61P 11/00	1626048	B01J 8/18	1622711	C07C259/06	1622865	C07D277/66	1620420
A61P 11/06	1622875	B01J 19/02	1620198	C07C277/08	1620394	C07D295/185	1620102
A61P 11/06	1626049	B01J 47/10	1622721	C07C279/10	1620394	C07D295/26	1622867
A61P 13/00	1620087	B01J 49/00	1622721	C07C307/06	1622867	C07D307/79	1622886
A61P 13/08	1622604	B02C 4/08	1620252	C07C311/16	1624868	C07D307/80	1620420
A61P 17/00	1620113	B02C 4/30	1620252	C07C315/06	1620394	C07D307/81	1622886
A61P 17/00	1621196	B02C 18/14	1620252	C07C317/44	1620394	C07D307/91	1620420
A61P 17/06	1621196	B05B 15/04	1622726	C07C323/20	1622868	C07D307/91	1620422
A61P 17/08	1621196	B05D 1/18	1621258	C07C323/59	1622886	C07D307/91	1620429
A61P 19/00	1622865	B05D 7/24	1621258	C07D205/04	1620102	C07D307/91	1622886
A61P 19/00	1626048	B08B 3/04	1619967	C07D205/04	1620395	C07D307/92	1620420
A61P 19/10	1626049	B09B 3/00	1620498	C07D207/00	1626043	C07D311/72	1622898
A61P 25/00	1621202	B23C 3/12	1624989	C07D207/06	1626043	C07D317/56	1622886
A61P 25/00	1622640	B23H 1/04	1620824	C07D207/08	1626043	C07D333/00	1622867
A61P 25/00	1622871	B26D 1/00	1620252	C07D207/12	1622868	C07D333/20	1622867
A61P 25/00	1624872	B27C 5/00	1624989	C07D207/16	1620396	C07D339/04	1622891
A61P 25/08	1622625	B27L 5/06	1620237	C07D207/16	1622868	C07D401/00	1622608
A61P 25/16	1620410	B29C 45/58	1622705	C07D207/16	1626043	C07D401/04	1620406
A61P 25/16	1622636	B29C 63/00	1625008	C07D209/00	1625121	C07D401/04	1625119
A61P 25/16	1622912	B30B 9/32	1620252	C07D209/08	1620102	C07D401/04	1625120
A61P 25/16	1626049	B32B 1/00	1620254	C07D209/08	1620420	C07D401/06	1626043
A61P 25/18	1620439	B32B 3/00	1620254	C07D209/08	1622886	C07D401/12	1620429
A61P 25/18	1622868	B32B 7/02	1620254	C07D209/44	1624868	C07D401/12	1622610

(51)	(11)	(51)	(11)	(51)	(11)	(51)	(11)
C07D401/12	1622892	C07D473/06	1622908	C12N 1/00	1625199	E04D 11/00	1625266
C07D401/12	1626043	C07D473/06	1626049	C12N 1/00	1625209	E04D 13/04	1625266
C07D401/12	1626044	C07D487/04	1620436	C12N 1/20	1620498	E04D 13/072	1625266
C07D401/14	1622615	C07D487/04	1620437	C12N 5/00	1623018	E04D 13/15	1625266
C07D401/14	1625121	C07D487/04	1622903	C12N 5/00	1623221	E04H 5/10	1624126
C07D403/04	1622618	C07D487/04	1622909	C12N 5/06	1620457	E21D 20/00	1623093
C07D403/04	1625119	C07D487/04	1625130	C12N 5/06	1623021	E21D 20/00	1623094
C07D403/06	1620087	C07D487/14	1620438	C12N 5/06	1623221	E21D 21/00	1623094
C07D403/06	1622894	C07D487/14	1622912	C12N 5/10	1623023	E21D 21/00	1623095
C07D403/12	1625121	C07D491/048	1620094	C12N 5/10	1625162	E21F 17/02	1623095
C07D403/12	1625122	C07D491/14	1622905	C12N 5/16	1620457	F03D 1/06	1620646
C07D403/12	1626043	C07D491/14	1622914	C12N 5/16	1623221	F03D 7/02	1623115
C07D403/14	1622615	C07D495/04	1620094	C12N 5/20	1625162	F03D 9/00	1623114
C07D403/14	1625121	C07D495/04	1620439	C12N 9/54	1624050	F03D 11/00	1623115
C07D405/04	1622871	C07D495/04	1622914	C12N 15/03	1622643	F16D 23/06	1620665
C07D405/04	1622886	C07D513/04	1620441	C12N 15/11	1620460	F16G 11/00	1620659
C07D405/06	1621196	C07D513/04	1625121	C12N 15/11	1623032	F16H 63/30	1620665
C07D405/10	1620420	C07D513/06	1620438	C12N 15/12	1620462	F16K 3/26	1624834
C07D405/12	1620429	C07D515/04	1622916	C12N 15/13	1625162	F16L 55/165	1625323
C07D405/12	1622871	C07H 1/06	1625135	C12N 15/28	1625157	F21V 7/04	1625326
C07D405/12	1622886	C07H 11/00	1625135	C12N 15/30	1624063	F21V 8/00	1625326
C07D405/12	1626044	C07H 15/252	1620130	C12N 15/31	1620460	F23G 7/04	1622839
C07D405/14	1620429	C07H 15/252	1624897	C12N 15/62	1624063	F24J 1/00	1625333
C07D405/14	1625121	C07H 17/08	1625137	C12N 15/63	1620559	F24J 1/00	1625334
C07D405/14	1626044	C07H 19/16	1625139	C12N 15/63	1623041	F24J 1/00	1625335
C07D409/06	1626044	C07J 1/00	1622924	C12N 15/85	1622937	F24J 1/00	1625336
C07D409/06	1626048	C07K 1/06	1620457	C12N 15/861	1622937	F27D 3/16	1625239
C07D409/12	1620395	C07K 1/16	1625147	C12P 21/08	1623221	F27D 3/18	1625239
C07D409/12	1620402	C07K 14/195	1622933	C12Q 1/00	1620564	F27D 23/04	1625239
C07D409/12	1620429	C07K 14/315	1620460	C12Q 1/00	1622607	G01G 23/01	1623194
C07D409/12	1620432	C07K 14/44	1624063	C12Q 1/00	1623039	G01G 23/37	1623194
C07D409/12	1622867	C07K 14/47	1620462	C12Q 1/68	1620460	G01N 1/28	1620720
C07D409/12	1626044	C07K 14/47	1622939	C12Q 1/68	1620466	G01N 33/20	1620720
C07D409/14	1620432	C07K 14/505	1625156	C12Q 1/68	1623018	G01N 33/48	1625393
C07D409/14	1625121	C07K 14/525	1625157	C12Q 1/68	1623041	G01N 33/50	1620460
C07D413/04	1625123	C07K 14/54	1622939	C12R 1/00	1620498	G01N 33/50	1622938
C07D413/12	1620395	C07K 14/59	1621549	C12R 1/19	1622643	G01N 33/50	1623021
C07D413/12	1620433	C07K 14/705	1622937	C12R 1/42	1622643	G01N 33/50	1624890
C07D413/12	1622896	C07K 14/705	1622938	C21C 7/00	1625239	G01N 33/53	1623221
C07D413/14	1620433	C07K 14/715	1622939	C21C 7/04	1625239	G01N 33/53	1623222
C07D413/14	1622615	C07K 14/755	1620466	C21C 7/072	1625239	G01N 33/569	1624890
C07D413/14	1625121	C07K 16/00	1623221	C21D 1/00	1623048	G01N 33/68	1625403
C07D417/04	1620420	C07K 16/12	1620460	C22B 3/24	1622721	G01R 15/24	1625408
C07D417/04	1622886	C07K 16/14	1625162	C22B 3/42	1622721	G01R 35/00	1625408
C07D417/04	1622897	C07K 16/18	1620462	C22B 9/05	1625239	G02B 6/26	1624803
C07D417/12	1622898	C07K 16/20	1624063	C22B 9/10	1625239	G02B 27/09	1623267
C07D417/12	1622899	C07K 16/28	1625165	C22B 21/00	1625239	G03F 7/004	1623273
C07D417/12	1622900	C07K 16/46	1622938	C22B 21/06	1625239	G03F 7/09	1623273
C07D417/14	1622615	C08C 19/08	1620498	C23C 16/32	1623455	G05D 9/02	1620770
C07D417/14	1622897	C08F265/04	1620480	C23C 16/40	1623455	G05D 11/00	1625456
C07D417/14	1625121	C08F265/06	1620480	C23C 24/08	1625336	G06F 1/00	1620773
C07D451/02	1622610	C08J 3/12	1621571	D03D 3/08	1620254	G06F 1/00	1623302
C07D457/06	1620100	C08J 3/205	1624905	D03D 15/08	1620254	G06F 1/00	1623306
C07D471/04	1620420	C08J 3/28	1621571	D03D 17/00	1620254	G06F 1/00	1625464
C07D471/04	1622615	C08J 7/06	1621258	D04H 1/00	1620254	G06F 1/32	1620783
C07D471/04	1622867	C08J 11/10	1620498	D04H 5/00	1620254	G06F 3/033	1624398
C07D471/04	1622903	C08K 3/18	1621571	D04H 13/00	1620254	G06F 9/00	1625491
C07D471/04	1622905	C08K 5/103	1624014	D21H 25/04	1623072	G06F 9/44	1622008
C07D471/04	1622909	C08K 5/15	1624905	E01B 9/48	1294985	G06F 9/44	1623320
C07D471/04	1625119	C08L 21/00	1621571	E02F 9/04	1620305	G06F 17/30	1623341
C07D471/04	1625130	C09K 5/18	1625333	E03C 1/22	1622493	G06F 19/00	1620824
C07D471/08	1622865	C11D 3/386	1624050	E04B 2/14	1623078	G06F 19/00	1624398
C07D471/14	1620095	C12N 1/00	1620546	E04C 2/08	1624126	G06F 19/00	1625491
C07D471/16	1620095	C12N 1/00	1623012	E04C 2/292	1624126	G06K 19/07	1623366
C07D473/00	1620130	C12N 1/00	1623015	E04D 3/30	1624126	G06T 15/00	1620824
C07D473/00	1624897	C12N 1/00	1623016	E04D 3/362	1624126	G07D 7/12	1625552

(51)	*(11)*
G09F 11/23	1625491
G09F 27/00	1625491
G11B 7/004	1623413
H01B 13/012	1622172
H01H 71/08	1623441
H01L 21/00	1625611
H01L 21/3105	1623455
H01L 21/312	1623455
H01L 21/316	1623273
H01L 21/768	1623273
H02B 1/20	1623441
H02J 3/00	1625646
H02J 7/00	1620930
H02J 7/00	1620931
H04J 3/04	1625681
H04L 12/12	1624398
H04L 12/28	1624398
H04L 12/56	1621038
H04L 12/56	1621039
H04L 12/56	1622400
H04L 29/00	1624398
H04L 29/06	1622331
H04L 29/06	1622400
H04L 29/06	1623556
H04L 29/08	1621039
H04N 5/272	1623567
H04N 7/173	1623341
H04N 7/24	1623341
H04N 7/26	1623341
H04Q 7/22	1622400
H04Q 7/22	1625760
H04Q 7/38	1621038
H04Q 7/38	1621039
H04Q 7/38	1623592
H04Q 7/38	1624710
H04R 17/00	1622515
H05H 1/28	1621052
H05H 1/34	1621052

NUMERINĖ EUROPOS PATENTINIŲ PARAIŠKŲ RODYKLĖ

(11)	(51)	(11)	(51)	(11)	(51)	(11)	(51)
1098638	A61K 31/00	1620498	C08J 11/10	1622640	A61K 38/49	1623078	E04B 2/14
1294985	E01B 9/48	1620546	C12N 1/00	1622642	A61K 39/108	1623093	E21D 20/00
1549558	B65D 51/24	1620559	C12N 15/63	1622643	A61K 39/112	1623094	E21D 20/00
1555924	A47K 11/00	1620564	C12Q 1/00	1622647	A61K 47/48	1623095	E21D 21/00
1619961	A23L 1/00	1620646	F03D 1/06	1622666	A61M 16/08	1623114	F03D 9/00
1619967	A23N 12/02	1620659	F16G 11/00	1622675	A61M 39/26	1623115	F03D 11/00
1620002	A61B 5/00	1620665	F16H 63/30	1622705	B01F 5/06	1623194	G01G 23/37
1620034	A61C 15/00	1620720	G01N 33/20	1622711	B01J 2/16	1623221	G01N 33/53
1620078	A61K 9/51	1620770	G05D 9/02	1622721	B01J 47/10	1623222	G01N 33/53
1620087	A61K 31/403	1620773	G06F 1/00	1622726	B05B 15/04	1623267	G02B 27/09
1620094	A61K 31/4365	1620783	G06F 1/32	1622778	B43M 3/04	1623273	G03F 7/004
1620095	A61K 31/44	1620824	G06F 19/00	1622779	B60B 1/04	1623302	G06F 1/00
1620100	A61K 31/48	1620930	H02J 7/00	1622803	B61L 5/10	1623306	G06F 1/00
1620102	A61K 31/496	1620931	H02J 7/00	1622810	B65D 1/00	1623320	G06F 9/44
1620104	A61K 31/498	1621038	H04Q 7/38	1622835	C01G 33/00	1623341	G06F 17/30
1620108	A61K 31/535	1621039	H04Q 7/38	1622839	C02F 11/10	1623366	G06K 19/07
1620113	A61K 31/7048	1621052	H05H 1/28	1622865	C07C259/06	1623413	G11B 7/004
1620124	A61K 38/21	1621088	A41G 3/00	1622867	C07C307/06	1623441	H01H 71/08
1620129	A61K 47/48	1621190	A61K 31/137	1622868	C07C323/20	1623455	H01L 21/3105
1620130	A61K 47/48	1621196	A61K 31/443	1622871	C07D211/34	1623556	H04L 29/06
1620140	A61L 27/20	1621202	A61K 31/714	1622873	C07D215/20	1623567	H04N 5/272
1620187	A63F 1/06	1621258	B05D 1/18	1622875	C07D215/26	1623592	H04Q 7/38
1620192	B01D 9/00	1621549	C07K 14/59	1622880	C07D239/84	1623619	A01F 15/07
1620193	B01D 9/00	1621571	C08J 3/12	1622882	C07D257/04	1623635	A24C 5/34
1620198	B01J 19/02	1622008	G06F 9/44	1622886	C07D307/91	1623706	A61K 31/337
1620237	B27L 5/06	1622172	H01B 13/012	1622891	C07D339/04	1623708	A61K 31/405
1620252	B30B 9/32	1622331	H04L 29/06	1622892	C07D401/12	1623719	A61K 38/17
1620254	B32B 3/00	1622400	H04Q 7/22	1622894	C07D403/06	1623720	A61K 39/015
1620294	B60R 25/02	1622446	A01N 25/00	1622896	C07D413/12	1624014	C08K 5/103
1620305	B62D 57/028	1622455	A01N 45/00	1622897	C07D417/04	1624050	C11D 3/386
1620391	C07C233/05	1622493	A47K 1/14	1622898	C07D417/12	1624063	C12N 15/30
1620392	C07C251/48	1622498	A61B 1/00	1622899	C07D417/12	1624126	E04C 2/292
1620394	C07C277/08	1622515	A61B 8/00	1622900	C07D417/12	1624398	G06F 19/00
1620395	C07D205/04	1622546	A61F 2/14	1622903	C07D471/04	1624710	H04Q 7/38
1620396	C07D207/16	1622547	A61F 2/14	1622905	C07D471/04	1624756	A01N 53/00
1620400	C07D211/26	1622552	A61F 5/44	1622908	C07D473/06	1624796	A61B 5/00
1620402	C07D211/58	1622562	A61H 31/00	1622909	C07D487/04	1624798	A61B 5/04
1620406	C07D233/54	1622569	A61K 6/00	1622912	C07D487/14	1624803	A61B 6/00
1620410	C07D249/12	1622570	A61K 6/00	1622914	C07D495/04	1624829	A61F 2/16
1620411	C07D253/06	1622579	A61K 8/18	1622916	C07D515/04	1624834	A61F 5/44
1620412	C07D263/32	1622591	A61K 9/22	1622924	C07J 1/00	1624846	A61K 6/00
1620420	C07D307/80	1622604	A61K 31/277	1622933	C07K 14/195	1624868	A61K 31/4402
1620422	C07D307/91	1622607	A61K 31/41	1622937	C07K 14/705	1624869	A61K 31/4439
1620429	C07D405/12	1622608	A61K 31/415	1622938	C07K 14/705	1624870	A61K 31/4439
1620432	C07D409/12	1622609	A61K 31/415	1622939	C07K 14/715	1624871	A61K 31/455
1620433	C07D413/12	1622610	A61K 31/4155	1623012	C12N 1/00	1624872	A61K 31/498
1620436	C07D487/04	1622612	A61K 31/4184	1623015	C12N 1/00	1624882	A61K 38/00
1620437	C07D487/04	1622615	A61K 31/4375	1623016	C12N 1/00	1624887	A61K 38/46
1620438	C07D487/14	1622618	A61K 31/495	1623018	C12N 5/00	1624890	A61K 39/285
1620439	C07D495/04	1622621	A61K 31/519	1623021	C12N 5/06	1624892	A61K 39/395
1620441	C07D513/04	1622622	A61K 31/522	1623023	C12N 5/10	1624893	A61K 45/00
1620457	C07K 1/06	1622624	A61K 31/635	1623032	C12N 15/11	1624897	A61K 47/48
1620460	C07K 14/315	1622625	A61K 31/662	1623039	C12Q 1/00	1624905	A61L 27/16
1620462	C07K 14/47	1622628	A61K 31/724	1623041	C12Q 1/68	1624930	A61N 5/01
1620466	C07K 14/755	1622636	A61K 38/18	1623048	C21D 1/00	1624949	B01D 53/22
1620480	C08F265/06	1622639	A61K 38/49	1623072	D21H 25/04	1624989	B23C 3/12

(11)	*(51)*
1625008	B29C 63/00
1625024	B60B 1/04
1625069	B63B 3/48
1625070	B63B 35/79
1625110	C07C213/10
1625111	C07C215/52
1625119	C07D401/04
1625120	C07D401/04
1625121	C07D403/12
1625122	C07D403/12
1625123	C07D413/04
1625130	C07D487/04
1625135	C07H 11/00
1625137	C07H 17/08
1625139	C07H 19/16
1625147	C07K 1/16
1625156	C07K 14/505
1625157	C07K 14/525
1625162	C07K 16/14
1625165	C07K 16/28
1625199	C12N 1/00
1625209	C12N 1/00
1625239	C21C 7/00
1625266	E04D 11/00
1625323	F16L 55/165
1625326	F21V 8/00
1625333	F24J 1/00
1625334	F24J 1/00
1625335	F24J 1/00
1625336	F24J 1/00
1625393	G01N 33/48
1625403	G01N 33/68
1625408	G01R 15/24
1625456	G05D 11/00
1625464	G06F 1/00
1625491	G06F 9/00
1625552	G07D 7/12
1625611	H01L 21/00
1625646	H02J 3/00
1625681	H04J 3/04
1625760	H04Q 7/22
1625791	A01N 47/40
1626028	B66F 7/06
1626043	C07D207/06
1626044	C07D211/70
1626048	C07D409/06
1626049	C07D473/06

SISTEMINĖ EUROPOS PATENTŲ RODYKLĖ

(51)	(11)	(51)	(11)	(51)	(11)	(51)	(11)
A01N 43/40	1201128	A61K 31/56	1216047	B31D 1/02	1339540	C07D403/12	1458381
A61B 8/00	1301244	A61K 31/57	1216047	C07C209/74	1296965	C07D405/04	1165510
A61B 17/80	1458299	A61K 31/70	1087778	C07C209/82	1296965	C07D405/12	1163227
A61F 2/24	1284688	A61K 38/19	0956351	C07C211/46	1296965	C07D405/12	1383763
A61K 9/00	1282398	A61K 38/21	1087778	C07C211/49	1098870	C07D407/06	1458381
A61K 9/00	1313467	A61K 38/48	1478362	C07C215/44	1098870	C07D407/12	1458381
A61K 9/08	1237539	A61K 38/49	1478362	C07C215/56	1098870	C07D407/14	1177190
A61K 9/12	1216047	A61K 38/55	1212081	C07C251/48	1296965	C07D413/10	1296965
A61K 9/70	1282398	A61K 39/395	0956351	C07C275/50	1242397	C07D413/12	1163227
A61K 31/00	1212081	A61K 47/14	1313467	C07C323/58	1317426	C07D417/04	1165510
A61K 31/135	1098870	A61K 47/48	0814842	C07C323/61	1317426	C07D471/00	1098870
A61K 31/135	1216047	A61K 47/48	1087778	C07D207/48	1165510	C07D471/04	1073656
A61K 31/165	1216047	A61K 48/00	0956351	C07D209/42	1338591	C07D471/04	1361880
A61K 31/167	1216047	A61K 51/04	1359943	C07D209/42	1371659	C07D473/18	1098870
A61K 31/17	1242397	A61L 27/58	1284688	C07D209/42	1403275	C07D487/04	1430056
A61K 31/185	0814842	A61M 5/42	1284767	C07D209/42	1403277	C07D487/04	1480981
A61K 31/198	1317426	A61N 7/02	1301244	C07D211/18	1240142	C07D487/04	1480983
A61K 31/33	1098870	A61P 3/10	1212081	C07D211/88	0989121	C07D491/04	1254118
A61K 31/353	1299099	A61P 3/10	1242397	C07D211/90	1432683	C07D491/052	1098870
A61K 31/381	1313467	A61P 9/04	1212081	C07D213/75	1242397	C07D495/04	1254118
A61K 31/40	1165510	A61P 9/10	1212081	C07D213/86	1098870	C07D519/00	1361880
A61K 31/4025	1165510	A61P 9/10	1478362	C07D215/48	1254118	C07D519/00	1480983
A61K 31/4184	1212081	A61P 9/12	1432683	C07D215/54	1163227	C07F 9/6561	1243593
A61K 31/4196	1458381	A61P 9/12	1458381	C07D217/26	1361216	C07H 17/08	1098870
A61K 31/426	1242397	A61P 11/00	1216047	C07D221/16	1254118	C07K 5/02	1371659
A61K 31/435	1073656	A61P 11/06	1216047	C07D221/22	1254118	C07K 5/02	1403275
A61K 31/437	1480981	A61P 13/00	1459749	C07D233/94	1098870	C07K 5/02	1403277
A61K 31/4375	1361880	A61P 15/06	1458381	C07D239/94	1163227	C07K 5/06	1371659
A61K 31/44	1242397	A61P 15/10	1177190	C07D241/24	1098870	C07K 5/06	1403277
A61K 31/44	1432683	A61P 25/00	1165510	C07D249/10	1458381	C07K 14/525	0956351
A61K 31/4402	1242397	A61P 25/00	1196403	C07D249/12	1458381	C07K 14/705	0956351
A61K 31/4439	1165510	A61P 25/00	1240142	C07D249/14	1458381	C07K 16/24	0956351
A61K 31/4468	0989121	A61P 25/00	1317426	C07D261/04	1296965	C08J 3/24	1469036
A61K 31/451	1240142	A61P 25/00	1361880	C07D277/46	1242397	C08L 33/00	1469036
A61K 31/47	1254118	A61P 25/00	1480983	C07D277/56	1242397	C09C 1/00	1257600
A61K 31/496	1240142	A61P 25/02	1493442	C07D295/02	1196403	C12N 5/10	0956351
A61K 31/50	1478362	A61P 25/06	1500396	C07D295/06	1196403	C12N 15/11	0956351
A61K 31/517	1163227	A61P 25/14	1299099	C07D295/073	1240142	C12N 15/12	0956351
A61K 31/517	1177190	A61P 25/14	1313467	C07D295/08	1196403	C12N 15/28	0956351
A61K 31/519	1361880	A61P 25/16	1299099	C07D295/088	1098870	E05B 63/12	1311736
A61K 31/519	1430056	A61P 25/16	1313467	C07D295/096	1240142	E05B 65/08	1311736
A61K 31/519	1480983	A61P 25/28	1237539	C07D295/155	1240142	F41A 9/18	0953819
A61K 31/522	1216047	A61P 25/28	1430056	C07D295/205	1098870	F41A 9/52	0953819
A61K 31/5375	1459749	A61P 25/28	1480981	C07D311/58	1383763	F41C 7/02	0953819
A61K 31/5375	1493442	A61P 25/32	1254118	C07D401/04	1165510	F41C 7/04	0953819
A61K 31/5375	1500396	A61P 29/00	1361880	C07D401/12	1163227	G01N 33/68	0956351
A61K 31/55	1196403	A61P 35/00	1163227	C07D403/04	1098870	G09F 3/02	1339540
A61K 31/55	1237539	A61P 37/02	0989121	C07D403/04	1177190		

NUMERINĖ EUROPOS PATENTŲ RODYKLĖ

(11)	(51)	(11)	(51)	(11)	(51)	(11)	(51)
0814842	A61K 47/48	1165510	C07D417/04	1242397	A61K 31/44	1361880	A61P 29/00
0814842	A61K 31/185	1165510	C07D405/04	1242397	A61K 31/17	1361880	A61P 25/00
0953819	F41C 7/04	1165510	C07D401/04	1242397	A61P 3/10	1371659	C07K 5/06
0953819	F41A 9/18	1165510	A61K 31/40	1243593	C07F 9/6561	1371659	C07K 5/02
0953819	F41A 9/52	1165510	A61K 31/4025	1254118	C07D215/48	1371659	C07D209/42
0953819	F41C 7/02	1165510	A61K 31/4439	1254118	A61K 31/47	1383763	C07D405/12
0956351	C12N 15/28	1165510	A61P 25/00	1254118	A61P 25/32	1383763	C07D311/58
0956351	C07K 14/525	1177190	C07D403/04	1254118	C07D221/16	1403275	C07K 5/02
0956351	G01N 33/68	1177190	C07D407/14	1254118	C07D221/22	1403275	C07D209/42
0956351	C07K 16/24	1177190	A61K 31/517	1254118	C07D491/04	1403277	C07K 5/06
0956351	C12N 15/11	1177190	A61P 15/10	1254118	C07D495/04	1403277	C07D209/42
0956351	A61K 48/00	1196403	C07D295/06	1257600	C09C 1/00	1403277	C07K 5/02
0956351	C12N 5/10	1196403	C07D295/02	1282398	A61K 9/00	1430056	C07D487/04
0956351	A61K 39/395	1196403	C07D295/08	1282398	A61K 9/70	1430056	A61K 31/519
0956351	A61K 38/19	1196403	A61K 31/55	1284688	A61F 2/24	1430056	A61P 25/28
0956351	C07K 14/705	1196403	A61P 25/00	1284688	A61L 27/58	1432683	C07D211/90
0956351	C12N 15/12	1201128	A01N 43/40	1284767	A61M 5/42	1432683	A61K 31/44
0989121	C07D211/88	1212081	A61K 38/55	1296965	C07D261/04	1432683	A61P 9/12
0989121	A61K 31/4468	1212081	A61K 31/00	1296965	C07C251/48	1458299	A61B 17/80
0989121	A61P 37/02	1212081	A61K 31/4184	1296965	C07D413/10	1458381	A61K 31/4196
1073656	C07D471/04	1212081	A61P 9/04	1296965	C07C209/74	1458381	A61P 9/12
1073656	A61K 31/435	1212081	A61P 9/10	1296965	C07C209/82	1458381	C07D249/12
1087778	A61K 31/70	1212081	A61P 3/10	1296965	C07C211/46	1458381	C07D407/06
1087778	A61K 38/21	1216047	A61K 31/57	1299099	A61K 31/353	1458381	C07D403/12
1087778	A61K 47/48	1216047	A61K 31/165	1299099	A61P 25/14	1458381	C07D407/12
1098870	C07C215/56	1216047	A61K 31/56	1299099	A61P 25/16	1458381	C07D249/10
1098870	C07D295/088	1216047	A61P 11/00	1301244	A61N 7/02	1458381	C07D249/14
1098870	C07D295/205	1216047	A61P 11/06	1301244	A61B 8/00	1458381	A61P 15/06
1098870	C07D403/04	1216047	A61K 31/167	1311736	E05B 63/12	1459749	A61K 31/5375
1098870	C07D491/052	1216047	A61K 9/12	1311736	E05B 65/08	1459749	A61P 13/00
1098870	C07C215/44	1216047	A61K 31/522	1313467	A61K 31/381	1469036	C08L 33/00
1098870	C07C211/49	1216047	A61K 31/135	1313467	A61K 9/00	1469036	C08J 3/24
1098870	C07D471/00	1237539	A61K 9/08	1313467	A61K 47/14	1478362	A61K 31/50
1098870	C07D233/94	1237539	A61K 31/55	1313467	A61P 25/14	1478362	A61K 38/48
1098870	C07D213/86	1237539	A61P 25/28	1313467	A61P 25/16	1478362	A61K 38/49
1098870	C07H 17/08	1240142	C07D211/18	1317426	C07C323/58	1478362	A61P 9/10
1098870	C07D473/18	1240142	C07D295/096	1317426	C07C323/61	1480981	C07D487/04
1098870	C07D241/24	1240142	C07D295/155	1317426	A61K 31/198	1480981	A61K 31/437
1098870	A61K 31/33	1240142	C07D295/073	1317426	A61P 25/00	1480981	A61P 25/28
1098870	A61K 31/135	1240142	A61K 31/496	1338591	C07D209/42	1480983	C07D487/04
1163227	C07D239/94	1240142	A61K 31/451	1339540	B31D 1/02	1480983	C07D519/00
1163227	C07D215/54	1240142	A61P 25/00	1339540	G09F 3/02	1480983	A61K 31/519
1163227	C07D401/12	1242397	C07D277/46	1359943	A61K 51/04	1480983	A61P 25/00
1163227	C07D413/12	1242397	A61K 31/426	1361216	C07D217/26	1493442	A61K 31/5375
1163227	C07D405/12	1242397	C07D213/75	1361880	A61K 31/519	1493442	A61P 25/02
1163227	A61K 31/517	1242397	C07D277/56	1361880	C07D471/04	1500396	A61K 31/5375
1163227	A61P 35/00	1242397	C07C275/50	1361880	C07D519/00	1500396	A61P 25/06
1165510	C07D207/48	1242397	A61K 31/4402	1361880	A61K 31/4375		

TARPTAUTINĖS PATENTŲ KLASIFIKACIJOS SKYRIŲ SĄRAŠAS

A skyrius - Žmogaus poreikių tenkinimas.
B skyrius - Įvairūs technologiniai procesai, transportavimas.
C skyrius - Chemija, metalurgija.
D skyrius - Tekstilė, popierius.
E skyrius - Statyba, kalnakasyba.
F skyrius - Mechanika; apšvietimas; šildymas; ginklai; sprogdinimo darbai.
G skyrius - Fizika.
H skyrius - Elektra.

DIZAINAS

*(11)** Registracijos numeris
Registration number

(15) Registracijos/Pratęsimo data
Registration/Renewal date

(18) Registracijos/Pratęsimo termino pabaigos data
Date of expiration of the registration/renewal

(21) Paraiškos numeris
Application number

(22) Paraiškos padavimo data
Date of filing the application

(23) Parodos prioriteto data, valstybės kodas**
Exhibition priority date, code of country

(28) Dizaino pavyzdžių skaičius
Number of designs included in the filing

(31,32,33) Prioriteto paraiškos numeris, data, valstybės kodas
Priority application number, date, code of country

(45) Registracijos paskelbimo data
Date of publication of the registration

(51) Tarptautinės dizaino klasifikacijos indeksai
Indication of International Classification of Designs

(54) Dizaino pavadinimas
Title of the design

(55) Dizaino reprodukcija
Reproduction of the design

(58) Pakeitimo data
Date of change

(72) Dizainerio vardas, pavardė, adresas, valstybės kodas
Name and address of the creator, code of country

(73) Savininko pavadinimas/vardas, pavardė, adresas, valstybės kodas
Name and address of the owner, code of country

(74) Atstovo vardas, pavardė, adresas, valstybės kodas
Name and address of the representative, code of country

(78) Perėmėjo pavadinimas/vardas, pavardė, adresas, valstybės kodas
Name and address of the new owner, code of country

* Pagal WIPO standartą ST.80
** Pagal WIPO standartą ST.3

Registracijos 1529–1535, paskelbtos pagal Lietuvos Respublikos dizaino įstatymo 21 straipsnį

(11) **1529** *(15)* 2006 01 09
(21) *2005 007* *(22)* 2005 02 15
(28) *5*
(72) Vaidas Zabulionis, LT
(73) Uždaroji akcinė bendrovė “Narbutas ir Ko”, Metalo g. 11/10, LT-02190 Vilnius, LT
(51) 6-03
6-04
(54) BALDAI
(55)

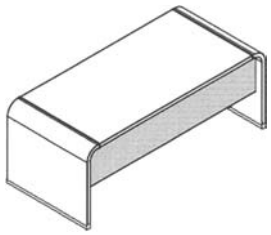

1.1

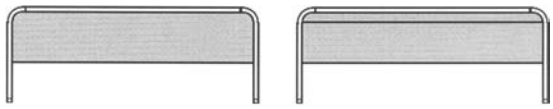

1.2 1.3

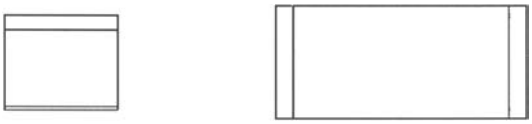

1.4 1.5

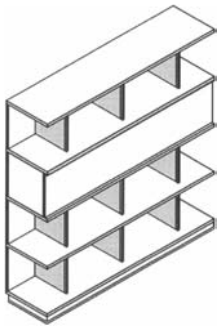

2.1

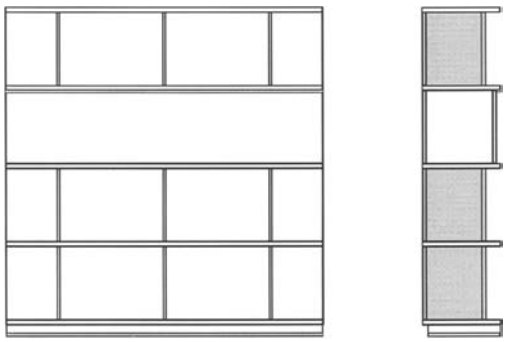

2.2 2.3



2.4

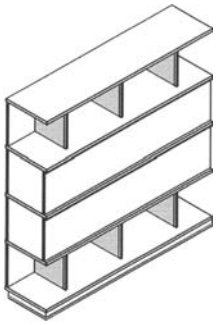

3.1

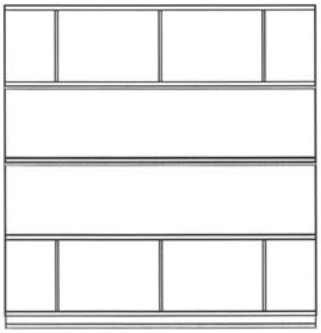

3.2

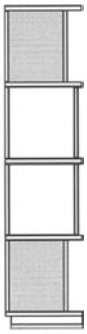

3.3



3.4

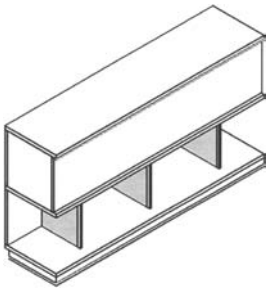

4.1

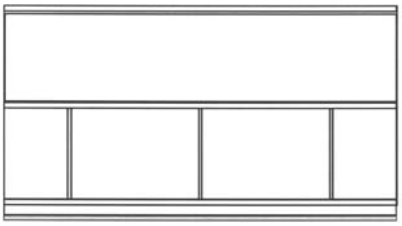

4.2

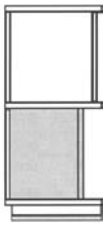

4.3



4.4

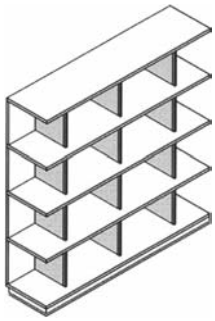

5.1

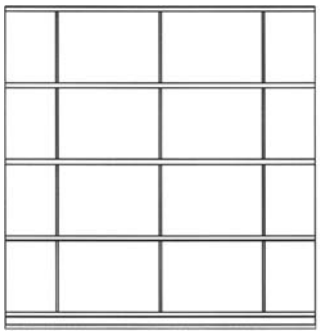

5.2

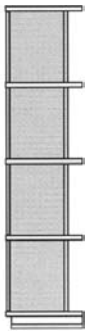

5.3



5.4

(11) **1530** (15) 2006 01 09
(21) *2005 019* (22) 2005 07 28
(28) *1*
(72) Renatas Alekna, LT
(73) Uždaroji akcinė bendrovė “ŠVYTURYS-UTENOS ALUS”, Pramonės g. 12, LT-28500 Utena, LT
(51) 9-01
(54) BUTELIS
(55)



1.1 1.2 1.3

(11) **1531** *(15)* 2006 01 09
(21) *2005 013* *(22)* 2005 05 24
(28) *10*
(31)(32)(33) 40406880.4, 2004 12 03, DE
(72) Joachim Huller, DE
(73) Joachim Huller, Reichenbergstrasse 3, 77716 Fischerbach, DE
(74) Reda Žabolienė, 7, Advokatės Redos Žabolienės kontora METIDA, Gedimino pr. 45-6, LT-01109 Vilnius, LT
(51) 30-99
(54) ŠEPEČIAI GYVŪNŲ PRIEŽIŪRAI
(55)


1.1

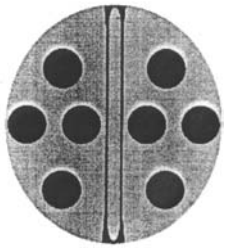
1.2


2.1

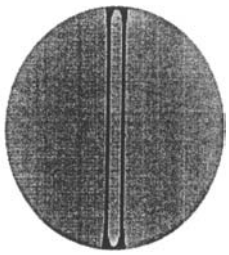
2.2

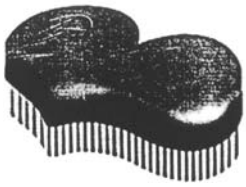
3.1

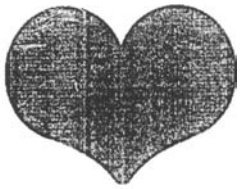
3.2


4.1


4.2


5


6


7


8


9.1


9.2


10.1

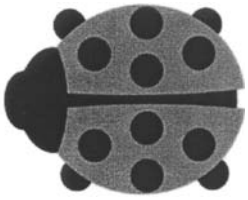
10.2

(11) **1532** *(15)* 2006 01 09
(21) *2005 014* *(22)* 2005 05 24
(28) *6*
(31)(32)(33) 40406880.4, 2004 12 03, DE
(72) Joachim Huller, DE
(73) Joachim Huller, Reichenbergstrasse 3, 77716 Fischerbach, DE
(74) Reda Žabolienė, 7, Advokatės Redos Žabolienės kontora METIDA, Gedimino pr. 45-6, LT-01109 Vilnius, LT
(51) 04-01
04-02
(54) ŠEPEČIAI
(55)


1.1


1.2


2.1

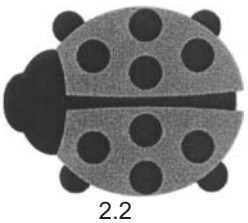
2.2

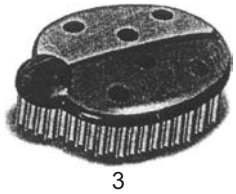
3

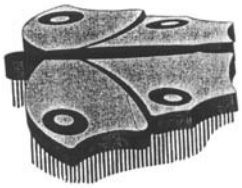

4.1

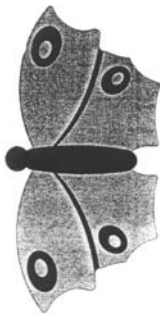

4.2



5

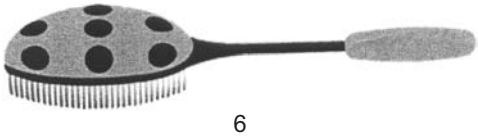

6

(11) **1533**
(21) *2005 015*
(28) *4*
(31)(32)(33) 40406880.4, 2004 12 03, DE
(72) Joachim Huller, DE
(73) Joachim Huller, Reichenbergstrasse 3, 77716 Fischerbach, DE
(74) Reda Žabolienė, 7, Advokatės Redos Žabolienės kontora METIDA, Gedimino pr. 45-6, LT-01109 Vilnius, LT
(51) 30-99
(54) ŠEPEČIAI GYVŪNŲ PRIEŽIŪRAI
(55)

(15) 2006 01 09
(22) 2005 05 24

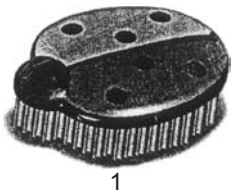

1

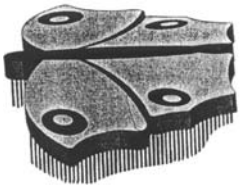

2.1

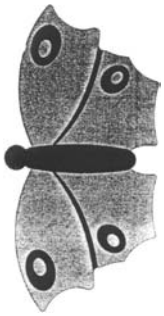

2.2

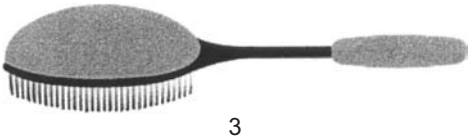

3



4

(11) **1534**
(21) *2005 016*
(28) *10*
(31)(32)(33) 40406880.4, 2004 12 03, DE
(72) Joachim Huller, DE
(73) Joachim Huller, Reichenbergstrasse 3, 77716 Fischerbach, DE
(74) Reda Žabolienė, 7, Advokatės Redos Žabolienės kontora METIDA, Gedimino pr. 45-6, LT-01109 Vilnius, LT
(51) 04-01
04-02
(54) ŠEPEČIAI
(55)

(15) 2006 01 09
(22) 2005 05 24



1.1



1.2



2.1

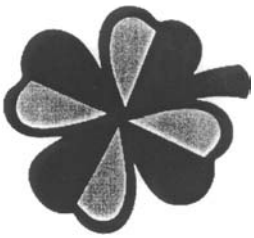

2.2



3.1

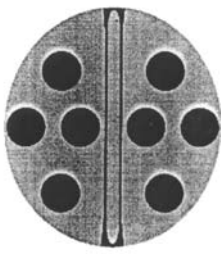

3.2



4.1

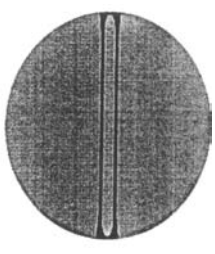

4.2

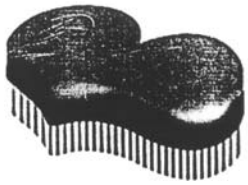
5.1

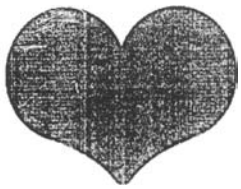
5.2


6.1


6.2


7


8


9


10


1.3


1.4

(11) **1535**
(21) *2005 006*
(28) *1*
(15) 2006 01 20
(22) 2005 02 15
(72) Monika Golovienė, LT
(73) Uždaroji akcinė bendrovė “KLAIFENA”, Poilsio g. 21-3, LT-93198 Klaipėda, LT
(74) Marija Lenkutienė, 6, Patentinių paslaugų centras, UAB, J.Basanavičiaus 11/1, LT-03108 Vilnius, LT
(51) 9-01
(54) BUTELIS
(55)


1.1


1.2

Registracijos, išregistruotos pagal Lietuvos Respublikos dizaino įstatymo 30 straipsnį

(11) **1145** *(58)* 2006 01 20
(73) Uždaroji akcinė bendrovė “IMEDEKSA”, Mažvydo al. 10-16, 5800 Klaipėda, LT

(11) **1165** *(58)* 2006 01 20
(73) Uždaroji akcinė bendrovė “STORA ENSO PACKAGING”, Ateities plentas 32 C, 3023 Kaunas, LT

(11) **1170** *(58)* 2006 01 20
(73) Uždaroji akcinė bendrovė “Plėtra”, Savanorių pr. 271, 3009 Kaunas, LT

(11) **1171** *(58)* 2006 01 20
(73) Uždaroji akcinė bendrovė “SMS - ELIGITA”, Draugystės g. 19, 3031 Kaunas, LT

(11) **1177** *(58)* 2006 01 20
(73) Uždaroji akcinė bendrovė “VIKEDA”, S. Dariaus ir S. Girėno g. 1, 5030 Kėdainiai, LT

(11) **1179** *(58)* 2006 01 20
(73) Merck & Co, Inc, 126 East Lincoln Avenue, P.O. Box 2000, Rahway, New Jersey 07065, US

Pakeitimai valstybiniame registre pagal Lietuvos Respublikos dizaino įstatymo 29 straipsnį

Patentinio patikėtinio/jo, adreso pakeitimas

(11) **467** *(51)* **9-03**
(54) Indas
(74) Reda Žabolienė, 7, Advokatės Redos Žabolienės kontora METIDA, Gedimino pr. 45-6, LT-01109 Vilnius, LT
(45) 1996 08 26
Patentinio patikėtinio/jo adreso pakeitimas
Marius Jakulis-Jason, 3, AAA Baltic Service Company, Jasinskio g.16B, Biurų centras Victoria, LT-01112 Vilnius, LT
2006 01 05

---

(11) **468** *(51)* **4-02**
(54) Dantų šepetėlis
(74) Reda Žabolienė, 7, Advokatės Redos Žabolienės kontora METIDA, Gedimino pr. 45-6, LT-01109 Vilnius, LT
(45) 1996 08 26
Patentinio patikėtinio/jo adreso pakeitimas
Marius Jakulis-Jason, 3, AAA Baltic Service Company, Jasinskio g.16B, Biurų centras Victoria, LT-01112 Vilnius, LT
2006 01 05

---

(11) **474** *(51)* **4-02**
(54) Dantų šepetėlis
(74) Reda Žabolienė, 7, Advokatės Redos Žabolienės kontora METIDA, Gedimino pr. 45-6, LT-01109 Vilnius, LT
(45) 1996 08 26
Patentinio patikėtinio/jo adreso pakeitimas
Marius Jakulis-Jason, 3, AAA Baltic Service Company, Jasinskio g.16B, Biurų centras Victoria, LT-01112 Vilnius, LT
2006 01 05

Dizaino galiojimo pratęsimas pagal Lietuvos Respublikos dizaino įstatymo 35 straipsnį

(11) **467** *(15)* 2006 01 05
(73) Lingner+Fischer GmbH, Hermannstrasse 7, D-77815 Buehl/Baden, DE
(18) 2010 10 04

(11) **468** *(15)* 2006 01 05
(73) Lingner+Fischer GmbH, Hermannstrasse 7, D-77815 Buehl/Baden, DE
(18) 2010 10 04

(11) **474** *(15)* 2006 01 05
(73) Lingner+Fischer GmbH, Hermannstrasse 7, D-77815 Buehl/Baden, DE
(18) 2011 01 05

VARDINĖ DIZAINO AUTORIŲ IR SAVININKŲ RODYKLĖ

(72) Autorius, valstybės kodas (73) Pramoninio dizaino savininkas, valstybės kodas	*Žymėjimas A - autorius, S - savininkas*	*(51) Klasifikacijos indeksas*	*(11) Registracijos numeris*
Alekna Renatas, LT	A	9-01	1530
Golovienė Monika, LT	A	9-01	1535
Huller Joachim, DE	A,S	30-99	1531
Huller Joachim, DE	A,S	04-01 04-02	1532
Huller Joachim, DE	A,S	30-99	1533
Huller Joachim, DE	A,S	04-01 04-02	1534
Uždaroji akcinė bendrovė “KLAIFENA”, LT	S	9-01	1535
Uždaroji akcinė bendrovė “Narbutas ir Ko”, LT	S	6-03 6-04	1529
Uždaroji akcinė bendrovė “ŠVYTURYS-UTENOS ALUS”, LT	S	9-01	1530
Zabulionis Vaidas, LT	A	6-03 6-04	1529

SISTEMINĖ DIZAINO RODYKLĖ

(51) *Klasifikacijos indeksas*	*(11)* *Registracijos numeris*
6-03	1529
6-04	1529
9-01	1530, 1535
04-01	1532, 1534
04-02	1532, 1534
30-99	1531, 1533

NUMERINĖ DIZAINO RODYKLĖ

(21) *Paraiškos numeris*	*(11)* *Registracijos numeris*
2005 007	1529
2005 019	1530
2005 013	1531
2005 014	1532
2005 015	1533
2005 016	1534
2005 006	1535

7 redakcija

TARPTAUTINĖS DIZAINO KLASIFIKACIJOS KLASIŲ SĄRAŠAS

1 klasė. Maisto produktai.
2 klasė. Drabužiai, galanterija.
3 klasė. Kelionės reikmenys, futliarai, skėčiai ir asmeniniai reikmenys, nepriskirti kitoms klasėms.
4 klasė. Šepečiai.
5 klasė. Vienetiniai tekstilės gaminiai, pavyzdžiui, audiniai, juostelės, mezginiai ir pan.; dirbtinės ir natūralios lakštinės medžiagos.
6 klasė. Baldai.
7 klasė. Namų apyvokos daiktai, nepriskirti kitoms klasėms.
8 klasė. Įrankiai ir apkaustai.
9 klasė. Tara ir pakuotė, naudojamos prekėms gabenti ir laikyti.
10 klasė. Laikrodžiai, kiti matavimo, tikrinimo ir signalizavimo prietaisai ir įtaisai.
11 klasė. Papuošalai.
12 klasė. Transporto priemonės ir kėlimo įrenginiai.
13 klasė. Elektros energijos gavimo, paskirstymo ir transformavimo įrenginiai.
14 klasė. Įrašymo, perdavimo ir informacijos apdorojimo įrenginiai.
15 klasė. Mašinos, nepriskirtos kitoms klasėms.
16 klasė. Fotografavimo, filmavimo aparatūra, optiniai prietaisai.
17 klasė. Muzikos instrumentai.
18 klasė. Spaustuvės ir raštinės reikmenys.
19 klasė. Popieriaus gaminiai, kanceliariniai ir raštinės reikmenys, įrengimai ir reikmenys, naudojami dailininkų arba mokymui.
20 klasė. Prekybos ir reklamos įrengimai, nurodomieji ženklai.
21 klasė. Žaidimai, žaislai, palapinės ir sporto reikmenys.
22 klasė. Ginklai, pirotechnikos gaminiai, medžioklės ir žūklės reikmenys, kenkėjų naikinimo priemonės.
23 klasė. Skysčių ir dujų paskirstymo įrenginiai, kietasis kuras.
24 klasė. Medicininiai ir laboratoriniai įrengimai.
25 klasė. Statybinės medžiagos, statybinės konstrukcijos ir jų elementai.
26 klasė. Apšvietimo prietaisai ir įrenginiai.
27 klasė. Tabako gaminiai ir rūkymo reikmenys.
28 klasė. Farmacinės ir kosmetikos priemonės, tualeto reikmenys ir prietaisai.
29 klasė. Priešgaisriniai, nelaimingų atvejų nukreipimo arba gelbėjimo įrenginiai įrengimai ir reikmenys.
30 klasė. Gyvulių laikymo ir jų priežiūros reikmenys bei įtaisai.
31 klasė. Maisto ir gėrimų gamybos mašinos ir įtaisai, nepriskirti kitoms klasėms.
99 klasė. Įvairūs.

PREKIŲ ŽENKLAI

*(111)** Registracijos numeris
Registration number

(141) Pripažinimo negaliojančia/panaikinimo/išregistravimo data
Date of Invalidation/Cancellation/Lapse

(151) Registracijos data
Registration date

(156) Pratęsimo data
Renewal date

(181) Registracijos termino pasibaigimo data
Expiration date of the registration

(186) Pratęstos registracijos galiojimo pasibaigimo data
Expiration date of the renewal

(210) Paraiškos numeris
Application number

(220) Paraiškos padavimo data
Date of filing the application

(230) Parodos prioriteto data, valstybės kodas**
Exhibition priority date, code of country

(310,320,330)
Konvencinio prioriteto paraiškos numeris, data, valstybės kodas
Convention priority application number, date, code of country

(450) Registracijos paskelbimo data
Date of publication of the registration

(511) Tarptautinės prekių ir paslaugų klasifikacijos indeksai, prekių ir/arba paslaugų sąrašas
Indication of International Classification of Goods and Services, list of goods and/or services

(523) Elementai, kuriems naudoti gautas sutikimas
Elements which are used under the consent

(526) Nesaugomi elementai
Disclaimer

(531) Tarptautinės ženklų vaizdinių elementų klasifikacijos indeksai
Indication of International Classification of the Figurative Elements of Marks

(540) Ženklo reprodukcija
Reproduction of the mark

(551) Nuoroda, kad ženklas yra kolektyvinis
Indication that the mark is a collective mark

(554) Nuoroda, kad ženklas yra erdvinis
Indication that the mark is three-dimensional mark

(561) Ženklo transliteracija
Transliteration of the mark

(566) Ženklo vertimas į lietuvių kalbą
Translation of the mark into Lithuanian language

(580) Pakeitimo data
Date of change

(591) Apsaugotų spalvų nuoroda
Indication concerning colors claimed

(641) Paraiškos, paduotos užsienio patentų tarnybai, duomenys (paraiškos numeris, paraiškos padavimo data, valstybės kodas)
Data relating to the application filed with foreign patent office (application number, date of filing of the application, code of country)

(646) Registracijos buvusioje TSRS/Tarptautinės registracijos duomenys (registracijos numeris SU/WO, paraiškos padavimo data/registracijos data, teritorinio išplėtimo data biuletenio numeris, metai)
Data relating to the registration of the mark in the former USSR/International Registration of the mark (registration number:SU/WO, date of filing the application/registration date, date ofextension, number of gazette, year)

(732) Ženklo savininko pavadinimas/vardas, pavardė, adresas, valstybės kodas
Name and address of the proprietor of the mark, code of country

(740) Patentinio patikėtinio/atstovo vardas, pavardė, registracijos numeris, adresas, valstybės kodas
Name, registration number of attorney address of attorney/representative, code of country

(770) Buvusio ženklo savininko pavadinimas/vardas, pavardė, adresas (ženklo perdavimas)
Name and address of the previous applicant or holder (in case of change in ownership)

(771) Buvusio ženklo savininko pavadinimas/vardas, pavardė, adresas
Name and address of the previous applicant or holder (in case of no change in ownership)

(791) Licenciato pavadinimas/vardas, pavardė, adresas, valstybės kodas
Name and address of licensee, code of country

(793) Licencijos termino pasibaigimo data, teisių apimtis
Date of expiration of the license, scope of rights

(800) Tarptautinės registracijos duomenys
International Registration data

Jeigu nurodytas tik klasės numeris ir antraštė (511), ženklas yra registruotas visoms Tarptautinės prekių ir paslaugų klasifikacijos klasės prekėms/paslaugoms.
Where there is only an indication of the class and the heading (511), the mark is registered for all goods/services within the class according to the International Classification of Goods and Services.

* Pagal WIPO standartą ST.60
** Pagal WIPO standartą ST.3

Registracijos 50616–50839 pagal Lietuvos Respublikos prekių ženklų įstatymo 16 straipsnį

(111) **50616** *(151)* 2005 12 30
(210) *2003 2301* *(220)* *2003 10 30*
(181) *2013 10 30*
(732) UAB “VENTUS VIATORIUS”, Neužmirštuolių g.3-13, 2043 Vilnius, LT
(740) Virgina Adolfina Draugelienė, 8, A.P.Kavoliuko g.24-152, LT-04328 Vilnius, LT
(540)



(531) 25.5, 27.5, 29.1
(591) pilka, oranžinė, balta.
(511)
36 draudimas; finansinės operacijos; piniginės operacijos; nekilnojamojo turto operacijos.
38 telekomunikacijos.
39 vežimas; prekių pakavimas ir sandėliavimas; kelionių rengimas.
43 maisto ir gėrimų parūpinimo paslaugos; laikinas apgyvendinimas.

---

(111) **50617** *(151)* 2006 01 04
(210) *2003 1525* *(220)* *2003 07 30*
(181) *2013 07 30*
(732) PGI SA, Avenue C.F.Ramuz 43, 1009 Pully, CH
(740) Marija Lenkutienė, 6, Patentinių paslaugų centras, UAB, J.Basanavičiaus g. 11/1, LT-03108 Vilnius, LT
(540)

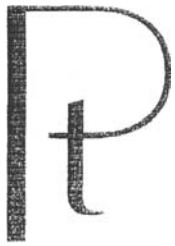

(531) 27.5
(511)
14 brangieji metalai ir jų lydiniai, brangiųjų metalų arba jais padengti dirbiniai, nepriskirti prie kitų klasių; juvelyriniai dirbiniai.
35 reklamos ir skatinimo paslaugos, teikiamos juvelyrinių dirbinių pramonėje.

---

(111) **50618** *(151)* 2006 01 04
(210) *2003 2232* *(220)* *2003 10 22*
(181) *2013 10 22*
(732) JŪRATĖ ŠOSTAKIENĖ, Tuskulėnų g. 13A-8, Vilnius, LT
(540)



(531) 2.1, 29.1
(591) žaliai mėlyna, oranžinė.
(511)
41 švietimas, mokymas; pramogos; sportinė ir kultūrinė veikla.

---

(111) **50619** *(151)* 2006 01 04
(210) *2003 2322* *(220)* *2003 11 03*
(181) *2013 11 03*
(732) COLGATE-PALMOLIVE COMPANY, 300 Park Avenue, New York, New York 10022, US
(740) Vytautas Dovydėnas, 1, Grybo g.41-38, LT-10320 Vilnius, LT
(540)



(531) 3.13, 5.5, 29.1
(591) balta, raudona, žalia, mėlyna, geltona, ruda, geltonai ruda.
(511)
3 dantų pastos.

---

(111) **50620** *(151)* 2006 01 04
(210) *2003 2635* *(220)* *2003 12 11*
(181) *2013 12 11*
(732) UAB “SPORTO AMŽIUS”, Antakalnio g.37, 2055 Vilnius, LT
(740) Marija Lenkutienė, 6, Patentinių paslaugų centras, UAB, J.Basanavičiaus g. 11/1, LT-03108 Vilnius, LT
(540)



(531) 2.1, 26.13, 27.5, 29.1
(591) raudona, mėlyna, geltona.
(511)
41 fizinis lavinimas; gimnastikos mokymas; informacija apie poilsio ir pramogų renginius; kolokviumų rengimas ir vedimas; konferencijų rengimas ir vedimas; kongresų rengimas ir vedimas; sporto įrenginių nuoma; poilsio ir pramogų vietų paslaugos; simpoziumų, seminarų rengimas ir vedimas; sporto renginių rengimas; sporto varžybų rengimas; sveikatos klubų paslaugos; treniravimas; pramogų ar mokomųjų konkursų rengimas.

(111) **50621** *(151)* 2006 01 04
(210) *2003 2663* *(220)* *2003 12 16*
(181) *2013 12 16*
(732) UAB “KONTEKTUMAS”, Vilniaus g.35a, Grigiškės, Vilnius, LT
(540)



(531) 7.1, 27.5
(511)
35 reklama; verslo vadyba; verslo tvarkyba; įstaigų veikla.

---

(111) **50622** *(151)* 2006 01 04
(210) *2004 0108* *(220)* *2004 01 19*
(181) *2014 01 19*
(732) UAB “SAVINGĖ”, Gedimino g.42, 4230 Kaišiadorys, LT
(740) Jurga Petniūnaitė, 51, AAA Baltic Service Company, J.Jasinskio g.16B Biurų centras Victoria, LT-01112 Vilnius, LT
(540)



(531) 26.1, 27.5, 29.1
(591) žalia, mėlyna, balta.
(511)
7 mašinos ir staklės; varikliai (išskyrus antžeminių transporto priemonių); mašinų sankabų ir pavarų elementai (išskyrus antžeminių transporto priemonių); žemės ūkio padargai (išskyrus rankinius); perėtuvai.
8 įrankiai ir padargai (rankiniai); peiliai, šaltieji ginklai; skustuvai.

---

(111) **50623** *(151)* 2006 01 04
(210) *2004 0109* *(220)* *2004 01 20*
(181) *2014 01 20*
(732) UAB “BIČIULIŲ AVILYS”, Vilniaus g.34, 3000 Kaunas, LT
(740) Zita Grigienė, 36, Savanorių pr.222a-46, LT-50196 Kaunas, LT
(540)

VYRŲ DARŽELIS

(511)
43 maisto ir gėrimų parūpinimo paslaugos.

---

(111) **50624** *(151)* 2006 01 04
(210) *2004 0137* *(220)* *2004 01 23*
(181) *2014 01 23*
(732) PERDIGAO AGROINDUSTRIAL SA, Av.Escola Politecnica, no.760-Jaguare, Sao Paulo-SP, BR
(740) Reda Žabolienė, 7, Advokatės Redos Žabolienės kontora METIDA, Gedimino pr.45-6, LT-01109 Vilnius, LT
(540)



(531) 3.7, 25.3, 27.5, 29.1
(591) balta, rudai raudona, ruda.
(511)
29 konservuota mėsa; sūdyti mėsos produktai; mėsa, tarp jų kiauliena, paukštiena, laukiniena (laukinių paukščių bei žvėrių mėsa); mėsainiai; dešros; rūkyta jautiena (pastramis); kumpiai; apdorota mėsa; perdirbta mėsa; paniruota vištiena; paniruota mėsa; naminiai paukščiai (mėsos produktai); sezoniniai naminiai paukščiai (mėsos produktai); rūkyta paukštiena; paruošti patiekalai su mėsa, tarp jų vištienos virtinukai, mėsos kukuliai; rūkyta nugarinė; apdorotas kumpis; kepenų paštetas; bekoniena; konservuotos pupelės; kraujinė dešra; valgomieji kaulų taukai; sultinių ruošinių koncentratai; kroketai; žuvų filė; paruošti patiekalai iš žuvies; šaldyti vaisiai; vaisių želė; cukruoti vaisiai ir daržovės; uogienės; šaldytos daržovės; daržovių sultys maistui ruošti; konservuoti lęšiukai; mėsos ekstraktai; pikuliai; vaisių minkštimas; daržovių salotos; vaisių salotos; sūdyta žuvis; dešros tešloje; sriubos; sultiniai; daržovių sriubų ruošiniai (preparatai); konservuotos sojų pupelės; tunai; virtos ir keptos daržovės; džiovintos daržovės; konservuotos daržovės; konservuotos daržovės (skardinėse).
30 biskvitai; duona; imbieriniai meduoliai; bandelės; duonos trupiniai; saldžios bandelės; kepinių tešla; kepinių sausieji mišiniai; kepiniai; aromatinės valgomos kepinių puošmenos; dribsniai (grūdų produktai); prieskoniai, konditerijos gaminiai; sausainiai; krekeriai (užkandžių sausainiai); saldus pieniškas padažas su miltais; miltiniai maisto produktai; makaronai; migdoliniai sausainiai (konditerijos gaminiai); kukurūzų miltai; malti kukurūzai; skrudinti kukurūzai; salykiniai sausainiai; miltai; pyragaičiai su mėsa; pyragai su mėsos įdaru; kepiniai su mėsos įdaru (kibe); makaronai lakštiniai; blynai; miltinių maisto produktų tešlos; makaronų tešla; tešlos; pyragaičiai su įdaru (kepiniai); pyragai; picos; pralinė (trinti riešutai su cukrumi); pudingai; pyragai su aštriu vaisių įdaru; mėsėčiai (koldūnai); dešrų rišamosios medžiagos; spagečiai; pyragėliai su daržovių įdaru; tortai; vermišeliai (makaronai); vafliai.

---

(111) **50625** *(151)* 2006 01 04
(210) *2004 0140* *(220)* *2004 01 23*
(181) *2014 01 23*
(732) RENATA SMAILYTĖ, Taikos pr.82a-103, 3000 Kaunas, LT
(740) Reda Žabolienė, 7, Advokatės Redos Žabolienės kontora METIDA, Gedimino pr.45-6, LT-01109 Vilnius, LT
(540)

RENATA

(511)
21 namų apyvokos arba virtuvės reikmenys ir indai (išskyrus brangiųjų metalų arba jais padengtus); šukos ir kempinės; šepečiai (išskyrus teptukus); šepečių medžiagos; valymo reikmenys; metaliniai raizginiai šveistukai; neapdirbtas arba iš dalies apdirbtas stiklas (išskyrus statybinį); stiklo, porceliano ir keramikos gaminiai, nepriskirti prie kitų klasių.
30 kava, arbata, kakava, cukrus, ryžiai, tapijoka, sago kruopos, kavos pakaitalai; miltai ir grūdų produktai, duona, pyragas ir konditerijos gaminiai, ledai; medus,

sirupas; mielės, kepimo milteliai; druska, garstyčios; actas, padažai; prieskoniai; ledas.
33 svaigieji gėrimai (išskyrus alų).

(111) **50626** (151) 2006 01 04
(210) *2004 0141* (220) *2004 01 26*
(181) *2014 01 26*
(732) UAB “DIVETIS”, S.Dariaus ir S.Girėno g.22-4, 3018 Kaunas, LT
(740) Aurelija Šidlauskienė, 25, Patentinės patikėtinės Aurelijos Šidlauskienės firma, K.Būgos g.29, LT-44326 Kaunas, LT
(540)



(531) 26.11, 27.5, 29.1
(591) raudona, juoda.
(511)
9 signalizavimo prietaisai ir aparatai, tarp jų elektroninės apsaugos priemonės ir įrenginiai nuo vagysčių ir įsilaužimų.
12 transporto priemonių prietaisai nuo vagysčių; transporto priemonių signalizacija nuo vagysčių.

(111) **50627** (151) 2006 01 04
(210) *2004 0142* (220) *2004 01 26*
(181) *2014 01 26*
(732) UAB “SMŪGIS”, Virgalės g.10, 47166 Kaunas, LT
(740) Aurelija Šidlauskienė, 25, Patentinės patikėtinės Aurelijos Šidlauskienės firma, K.Būgos g.29, LT-44326 Kaunas, LT
(540)



(531) 1.1, 27.5, 29.1
(591) raudona.
(511)
39 automobilių transportas; turistinės ekskursijos; keleivių vežiojimas; krovinių ekspedijavimas; krovinių vežimas automobilių transportu; taksi transportas; turistų vežiojimas; samdomo vairuotojo paslaugos; vežimas.

(111) **50628** (151) 2006 01 04
(210) *2004 0275* (220) *2004 02 09*
(181) *2014 02 09*
(732) UAB “BOSLITA” IR KO, Bakanausko g.40, LT-46241 Kaunas, LT
(740) Aldona Pacevičienė, 21, A.Mickevičiaus g.29-6, LT-44245 Kaunas, LT
(540)

MELODIJA

(511)
33 svaigieji gėrimai (išskyrus alų).

(111) **50629** (151) 2006 01 04
(210) *2004 0279* (220) *2004 02 09*
(181) *2014 02 09*
(732) IN FUSIO, Le Millenium, 12, Quai de Queyries, 33072 Bordeaux, FR
(740) Reda Žabolienė, 7, Advokatės Redos Žabolienės kontora METIDA, Gedimino pr.45-6, LT-01109 Vilnius, LT
(540)



(531) 4.5, 26.1, 27.5, 29.1
(591) raudona, balta.
(511)
9 žaidimų programinė įranga telefonams ir komunikaciniams aparatams, kompiuteriams, mikrokompiuteriams, kompiuterių išoriniams įrenginiams, modemams, dupleksinio ryšio aparatams.

(111) **50630** (151) 2006 01 04
(210) *2004 0407* (220) *2004 02 20*
(181) *2014 02 20*
(732) UAB “BIOVELA”, Dūkštų k., Vilniaus r. sav., LT
(540)

SLĖNIO

(511)
29 mėsa, paukštiena ir žvėriena; mėsos ekstraktai; bekoniena; dešros, dešrelės, dešros tešloje; kepenys, kepenų paštetas; kiauliena; kiaulienos gaminiai; kraujinė dešra; kumpiai; laukinių paukščių bei žvėrių mėsa (laukiniena); konservuota mėsa skardinėse; mėsos drebučiai; mėsos produktai; naminiai paukščiai (mėsos produktai); jauniklių paukštiena; sūdyti mėsos produktai; sultinių ruošiniai.

(111) **50631** (151) 2006 01 04
(210) *2004 0408* (220) *2004 02 20*
(181) *2014 02 20*
(732) UAB “BIOVELA”, Dūkštų k., Vilniaus r. sav., LT
(540)

KALVŲ

(511)
29 mėsa, paukštiena ir žvėriena; mėsos ekstraktai; bekoniena; dešros, dešrelės, dešros tešloje; kepenys, kepenų paštetas; kiauliena; kiaulienos gaminiai; kraujinė dešra; kumpiai; laukinių paukščių bei žvėrių mėsa (laukiniena); konservuota mėsa skardinėse; mėsos drebučiai; mėsos produktai; naminiai paukščiai (mėsos produktai); jauniklių paukštiena; sūdyti mėsos produktai; sultinių ruošiniai.

(111) **50632** (151) 2006 01 04
(210) *2004 0409* (220) *2004 02 20*
(181) *2014 02 20*
(732) UAB “BIOVELA”, Dūkštų k., Vilniaus r. sav., LT
(540)

ŠAULIŲ

(511)
29 mėsa, paukštiena ir žvėriena; mėsos ekstraktai; bekoniena; dešros, dešrelės, dešros tešloje; kepenys, kepenų paštetas; kiauliena; kiaulienos gaminiai; kraujinė dešra; kumpiai; laukinių paukščių bei žvėrių mėsa (laukiniena); konservuota mėsa skardinėse; mėsos drebučiai; mėsos produktai; naminiai paukščiai (mėsos produktai); jauniklių paukštiena; sūdyti mėsos produktai; sultinių ruošiniai.

---

(111) **50633** *(151)* 2006 01 04
(210) *2004 0777* *(220)* *2004 04 07*
(181) *2014 04 07*
(732) UAB “ŽABOLIS IR PARTNERIAI”, Jogailos g.4, LT-01116 Vilnius, LT
(740) Reda Žabolienė, 7, Advokatės Redos Žabolienės kontora METIDA, Gedimino pr.45-6, LT-01109 Vilnius, LT
(540)
ZIP
(511)
35 reklama; verslo vadyba; verslo tvarkyba; įstaigų veikla.
36 draudimas; finansinės operacijos; piniginės operacijos; nekilnojamojo turto operacijos.

---

(111) **50634** *(151)* 2006 01 04
(210) *2004 0852* *(220)* *2004 04 20*
(181) *2014 04 20*
(732) UAB “BRIVA”, J.Janonio g.30e, LT-35101 Panevėžys, LT
(740) Aušra Pakėnienė, 50, AAA Baltic Service Company, J.Jasinskio g.16B Biurų centras Victoria, LT-01112 Vilnius, LT
(540)
Vaikų planeta
(511)
5 farmacijos preparatai, dietiniai produktai (medicinos reikmėms), vitaminai; mitybos priedai (medicinos reikmėms).

---

(111) **50635** *(151)* 2006 01 04
(210) *2004 0856* *(220)* *2004 04 20*
(181) *2014 04 20*
(732) UAB “BRIVA”, J.Janonio g.30e, LT-35101 Panevėžys, LT
(740) Aušra Pakėnienė, 50, AAA Baltic Service Company, J.Jasinskio g.16B Biurų centras Victoria, LT-01112 Vilnius, LT
(540)
Ortoflex
(511)
5 farmacijos preparatai; dietiniai produktai (medicinos reikmėms); vitaminai; mitybos priedai (medicinos reikmėms).

---

(111) **50636** *(151)* 2006 01 04
(210) *2004 0872* *(220)* *2004 04 22*
(181) *2014 04 22*
(732) VIEŠOJI ĮSTAIGA SVEIKATOS POLITIKOS CENTRAS, Erfurto g.6-11, LT-04117 Vilnius, LT
(540)
SPC
(531) 24.15, 24.17, 29.1
(591) bordinė, pilka.
(511)
41 švietimo informacija; knygų leidyba; kolokviumų, konferencijų, kongresų rengimas ir vedimas; pramogų ar mokomųjų konkursų rengimas; kultūros ar mokomųjų parodų rengimas; seminarų, simpoziumų rengimas ir vedimas; tekstų skelbimas (išskyrus reklaminius); sveikatos klubų paslaugos; televizijos ir radijo programų rengimas.
42 juridinės paslaugos, teisiniai tyrimai, tyrimo ir projektavimo darbai (paslaugos kitiems).

---

(111) **50637** *(151)* 2006 01 04
(210) *2004 0888* *(220)* *2004 04 22*
(181) *2014 04 22*
(732) HELENS ROE AB, Vaestergaardsvaegen 16, Box 101, SE-301 04 Halmstad, SE
(740) Gediminas Pranevičius, 54, Advokatų kontora “Lideika, Petrauskas, Valiūnas ir partneriai”, Jogailos g.9/1, LT-01116 Vilnius, LT
(540)
Heléns
(531) 28.19, 29.1
(591) mėlyna, balta.
(511)
6 ne brangieji metalai ir jų lydiniai; smulkūs geležies dirbiniai ir smulkios metalinės detalės; metaliniai vamzdžiai.

---

(111) **50638** *(151)* 2006 01 04
(210) *2004 0980* *(220)* *2004 04 30*
(181) *2014 04 30*
(732) VIEŠOJI ĮSTAIGA ŽMOGAUS TEISIŲ STEBĖJIMO INSTITUTAS, Didžioji g.5, LT-01128 Vilnius, LT
(740) Reda Žabolienė, 7, Advokatės Redos Žabolienės kontora METIDA, Gedimino pr.45-6, LT-01109 Vilnius, LT
(540)
ŽMOGAUS TEISIŲ STEBĖJIMO INSTITUTAS
HUMAN RIGHTS MONITORING INSTITUTE
(531) 25.5, 26.1, 26.11, 29.1
(591) oranžinė, mėlyna, balta.

(511)
45 asmeninės ir visuomeninės kitų teikiamos paslaugos, susijusios su individų poreikių tenkinimu; asmenų ir nuosavybės apsauga.

---

(111) **50639** *(151)* 2006 01 04
(210) *2004 1045* *(220)* *2004 05 11*
(181) *2014 05 11*
(732) UAB “ARVYDO PASLAUGOS”, Kirtimų g.53, LT-02244 Vilnius, LT
(740) Vytautas Guobys, 10, Ateities g. 3-9, LT-08306 Vilnius, LT
(540)



(531) 25.5, 27.5, 29.1
(591) mėlyna, žalia.
(511)
36 nekilnojamojo turto nuoma.

---

(111) **50640** *(151)* 2006 01 04
(210) *2004 1049* *(220)* *2004 05 11*
(181) *2014 05 11*
(732) AKCINĖ BENDROVĖ SPAUSTUVĖ “AUŠRA”, Vytauto pr.23, LT-44532 Kaunas, LT
(540)



(531) 27.5
(511)
16 spaudiniai.

---

(111) **50641** *(151)* 2006 01 04
(210) *2004 1223* *(220)* *2004 06 02*
(181) *2014 06 02*
(732) HNI TECHNOLOGIES INC, a Iowa Corporation, 414 East Third Street, Muscatine, Iowa 52761, US
(740) Marija Lenkutienė, 6, Patentinių paslaugų centras, UAB, J.Basanavičiaus g. 11/1, LT-03108 Vilnius, LT
(540)

QUADRA-FIRE

(511)
11 židiniai, kūrenami kietu kuru ir šildymo krosnys.

---

(111) **50642** *(151)* 2006 01 05
(210) *2001 0785* *(220)* *2001 04 30*
(181) *2011 04 30*
(732) UAB “KITI LANGAI”, Jogailos g.8-29, 2001 Vilnius, LT
(540)



(526) KLUBAS (35 klasės paslaugoms)
(531) 24.3, 26.4
(511)
16 laikraščiai, leidiniai (spausdintiniai).
35 reklama; verslo vadyba; verslo tvarkyba; įstaigų veikla; prekių sukaupimas (išskyrus vežimą) kitiems, teikiantis pirkėjams galimybę patogiai apžiūrėti ir įsigyti tų prekių.

---

(111) **50643** *(151)* 2006 01 05
(210) *2003 1764* *(220)* *2003 09 03*
(181) *2013 09 03*
(732) KONICA MINOLTA HOLDINGS, INC, a Japan Corporation, 26-2, Nishishinjuku 1-chome, Shinjuku-ku, Tokyo, JP
(740) Tatjana Sterlina, 37, UAB “Intels”, Naugarduko g.32/2, LT-03225 Vilnius, LT
(540)

KONICA MINOLTA

(511)
1 cheminiai reagentai (ne medicinos ar veterinarijos reikmėms), cheminės medžiagos (skirtos eksponuotų fotografinių ir poligrafinės spaudos filmų, popieriaus ir plokštelių apdorojimui bei eksponuotų rentgeno filmų apdorojimui); chemijos produktai naudojami pramonėje, mokslo reikmėms, fotografijoje, žemės ūkyje, sodininkystėje ir miškininkystėje; neeksponuotos sausos poligrafinės spaudos plokštelės; neeksponuoti poligrafinės spaudos filmai; neeksponuotas poligrafinės spaudos popierius; rentgeno filmai (jautrintieji, bet neeksponuoti); fotografinės emulsijos; jautrintieji fotografiniai filmai (neeksponuoti, skirti dubliavimui ir mikrofilmams, fotografijų identifikavimui, moksliniams matavimams, pramonės reikmėms, medicinos diagnostikos reikmėms); fotografinis popierius (neeksponuotas); jautrintosios (sensibilizuotosios) fotografinės plokštelės; fotografiniai jautrikliai (sensibilizatoriai); fotografijos cheminiai preparatai (jautrūs šviesai); neeksponuoti fototipinio rinkimo filmai; neeksponuotas fototipinio rinkimo popierius; jautrintosios ofsetinės spaudos plokštelės; visų išvardintų prekių dalys ir priedai, priskirti prie šios klasės.
2 antikoroziniai tirštieji tepalai; Kanados balzamas; dažalai (dažai); kopalas; damara (gamtinės kilmės derva); ryškalai ir elektrostatiniai milteliai (dažai) (kserokopijavimo aparatams); anatai (dažiosios medžiagos); kompiuterių spausdintuvų, tarp jų rašalinių spausdintuvų, kserokopijavimo aparatų ir tekstinių procesorių dažų kasetės (pripildytos); mastika (natūrali derva); mimeografų dažai; beicai (kandikai); spalvoto metalo folija ir milteliai (dažytojams, dekoratoriams, spaustuvininkams ir dailininkams); dažai ir politūros; pigmentai; terpentinas; brangiųjų metalų folija ir milteliai (dažytojams, dekoratoriams, spaustuvininkams ir dailininkams); spaustuvinių medžiagų mišiniai; spaustuviniai dažai ir spaustuvinis rašalas; kanifolija; sandarakas; šelakas; kopijavimo aparatų, optinių skleistuvų, kompiuterių spausdintuvų, tarp jų rašalinių, lazerinių ir optinių spausdintuvų, mikrofilmų

skaitytuvų-spausdintuvų elektrostatiniai milteliai (dažai) ir ryškalai; vaizdo atkūrimo aparatų dažai ir elektrostatiniai milteliai; kserokopijavimo aparatų dažų kasetės (pripildytos); sienų apmušalų atklijavimo preparatai; medienos konservantai; visų aukščiau išvardintų prekių dalys ir priedai, priskirti prie šios klasės.

7 bandomųjų atspaudų darymo mašinos (poligrafinė spauda); cheminių medžiagų maišymo mašinos; spausdinimo formų ir poligrafinės spaudos filmų paruošimo mašinos; mašinos ir staklės; spausdinimo mašinos, tarp jų rotacinės spausdinimo mašinos; spausdinimo formos; lydymo ir pjovimo mašinos (metalo apdirbimui); šrifto rinkimo mašinos (fotorinkimas); antspaudavimo mašinos (automatinės); popieriaus tiekimo įrenginiai (poligrafija); kėlimo įrenginiai (naudojami planetariumuose); visų aukščiau išvardintų prekių dalys ir priedai, priskirti prie šios klasės.

9 fotografijos aparatai; fotografijos aparatų detalės ir priedai, tarp jų keičiami lęšiai, fotokamerų objektyvai, elektroninės blykstės; narų aparatūra, įskaitant deguonies balionus; signalizacijos įrenginiai nuo vagysčių; chemijos aparatai (skirti fotolaboratorijose naudojamų chemikalų maišymui); garso ar vaizdo įrašymo, perdavimo ar atkūrimo aparatūra; kompaktiniai diskai (audio- ir video-); garso įrašymo juostos ir videojuostos; garso mikšeriai ir garsiakalbiai; valdymo sistemos, tarp jų skirstomieji pultai ir kompiuterių programinė įranga (skirti tekstų, garso, grafikos, nuotraukų ir filmų valdymui planetariumuose); kopijavimo aparatai (fotografiniai, elektrostatiniai, terminiai) ir jų priedai; šviesoraščio aparatai; automatiniai aparatai, skirti eksponuotų poligrafinės spaudos filmų, popieriaus ir plokštelių, fotografinių filmų ir popieriaus, rentgeno filmų apdorojimui; neeksponuotų rentgeno filmų kasetės; sąskaitų (faktūrų) išrašymo mašinos; pašto spaudų tikrintuvai; žiūronai; svarstyklės; skaičiuotuvai (kalkuliatoriai); specialieji fotografijos aparatų ir fotografijos reikmenų dėklai bei priedai; kameros (skirtos fotografijų identifikavimui, specialiajai fotografijai ir kineskopo displėjuje matomų vaizdų įrašymui); kasos aparatai; kinematografijos aparatai ir prietaisai; kino filmai (eksponuoti); monetinių aparatų mechanizmai, tarp jų monetų skaičiavimo ir rūšiavimo mechanizmai; monetiniai automobilių stovėjimo aikštelių vartai; kompiuterių aparatinė įranga; kompiuterių duomenų įvesties ir išvesties įrenginiai; kompiuterių atminties įrenginiai; kompiuterių išoriniai įrenginiai; kompiuterių spausdintuvai; įrašytos kompiuterių programos; kompiuterių programinė įranga (įrašyta); kompiuteriai; duomenų dorojimo įrenginiai; densitometrai; skaitmeniniai ir elektroniniai filmavimo ir fotografavimo aparatai (kameros); vienkartiniai fotografijos aparatai; braižytuvai (skaitmeniniai); elektriniai ar magnetiniai matavimo aparatai ir prietaisai; elektriniai, fotografijos, kinematografijos, optiniai, matavimo, tikrinimo aparatai ir prietaisai; elektriniai ryšio aparatai ir įrenginiai; automatiniai skirstomieji ir valdymo įrenginiai (elektra); suvirinimo elektrodai; elektrolizeriai; elektroniniai aparatai ir prietaisai, jų dalys ir priedai; elektroniniai diaskopai; faksimiliniai aparatai; pluoštiniai optiniai kabeliai; elektros laidai ir kabeliai; eksponuoti filmai; filtrai (fotografija); blykstės lemputės (fotografija) ir stroboskopai; gulsčiukai; lankstieji diskai; magnetinės identifikavimo kortelės; pramoniniai matuokliai, naudojami fotografijoje, būtent eksponometrai (šviesos matuokliai); analizatoriai (TV spalvų balanso), apšvietimo ir šviesos reguliatoriai, kolorimetrai, spektrografijos aparatai ir spektroskopai, termometrai, chlorofilo matuokliai, žvilgmačiai, ultravioletinių spindulių radiometrai (spinduliuotės energijos ir intensyvumo matuokliai); kineskopo fokusavimo matuokliai, spalvotojo displėjaus matavimo prietaisai, bekontakčiai trimačiai skaitmeniniai keitikliai; rašaliniai ir lazeriniai spausdintuvai; sąsajos įrenginiai (kompiuteriams); švytintys ar mechaniniai kelio ženklai; pramogų aparatai (naudojami tik su televizoriais); magnetinės šerdys; garso įrašymo laikmenos; įrašų diskai; magnetinės duomenų laikmenos, magnetiniai atminties diskai; matavimo aparatai ir prietaisai; diskasukiai (kompiuteriams); mikrofilmų kameros; mikrofilmų skaitytuvai ir spausdintuvai; kino filmų kameros; procesoriai (centriniai dorojimo įrenginiai) ir jų priedai; elektriniai tolinio valdymo įrenginiai (gamybos procesui valdyti); optiniai aparatai ir prietaisai; optinės duomenų laikmenos; optiniai diskai; optiniai pluoštai (šviesolaidžiai); optinis stiklas; optiniai lęšiai; optiniai spausdintuvai ir skleistuvai; ozonatoriai; fazės keitikliai; baterijos; fotokopijavimo aparatai; fotonuotraukų gamybos aparatai; fotošablonų ruošiniai (naudojami integrinių schemų elektrinių dalių gamyboje); fotoreceptoriai (fotoimtuvai); fizikos ir chemijos aparatai ir prietaisai; planetariumų įranga, tarp jos kupoliniai sferiniai ekranai, projektoriai, erdvės modeliavimo įtaisai, panoraminio (hemisferos) filmavimo sistemos (aparatai), audiovizualiniai aparatai, būtent diskiniai ir kasetiniai garso ir vaizdo įrašymo aparatai, grotuvai ir projektoriai; planetariumai; įrašyti video diskai ir vaizdajuostės; elektros laidininku padengtas stiklas; perfokortų įrenginiai (įstaigoms); fonografo įrašai; elektrinių rezistorių laidai; rentgeno aparatai (išskyrus naudojamus medicinoje); rotaciniai keitikliai; skleistuvai (duomenų dorojimo įrenginiai); ekranai (fotografija); vaizdo ekranai; skaidrių rėmeliai; skaidrių filmai ir skaidrės (fotografija); akiniai (optika); kompiuterių programinė įranga (naudojama su fotokopijavimo mašinomis, skleistuvais, tarp jų optiniais skleistuvais, kompiuterių spausdintuvais, tarp jų rašaliniais, lazeriniais, optiniais spausdintuvais, skaitmeninėmis kameromis ir faksimiliniais aparatais); laikmačiai (laiko apskaitos prietaisai); laiko registravimo prietaisai; filmavimo ir fotografijos aparatų trikojai; prekybos automatai; videokameros; kompaktinių diskų leistuvai; žaidimų aparatai (naudojami tik su televizoriais); juostiniai vaizdo magnetofonai; vaizdajuosčių įrašymo ir/arba atgaminimo aparatūra; tekstų procesoriai; visų aukščiau išvardintų prekių dalys ir priedai priskirti prie šios klasės.

10 medicininės analizės ir diagnostiniai aparatai bei prietaisai (medicinos reikmėms); radiologiniai ekranai (medicinos reikmėms); matavimo aparatai (skirti geltai nustatyti); medicinos aparatai ir instrumentai; rentgenogramų dauginimo aparatai (medicinos reikmėms); ortopedijos gaminiai; oksimetrai (ištirpusio deguonies matavimo prietaisai); rentgeno aparatai (medicinos reikmėms); ketgutas (žarnų siūlai žaizdoms siūti); chirurgijos, medicinos, stomatologijos ir veterinarijos aparatai ir instrumentai; žaizdų siuvimo medžiagos; bandymų aparatai (medicinos reikmėms); diagnostiniai rentgeno aparatai; visų aukščiau išvardintų prekių dalys ir priedai, priskirti prie šios klasės.

16 adresavimo mašinos; lipniosios medžiagos (raštinės arba buities reikmėms); albumai; braižymo įrankiai ir braižymo, piešimo reikmenys; knygų įrišimo įtaisai ir mašinos (kontoros įranga); vokų antspaudavimo įtaisai (raštinės reikmenys); hektografai; rašalas; dažomosios (kopijavimo) juostos ir rašomųjų mašinėlių juostelės; kompiuterių spausdintuvų dažajuostės; dauginimo aparatai, tarp jų tekstų ir rotaciniai dauginimo aparatai; eksponuotų fotografinių filmų dauginimo aparatai ir prietaisai; trynimo ir žymėjimo šablonai; mimeografai; popierius, įskaitant kopijavimo ir šilumai jautrų popierių, spausdintuvų, faksimilinių aparatų ir kserokopijavimo aparatų popierių; popieriaus smulkintuvai (raštinės reikmėms); spaudiniai; fotonuotraukos; fotografijų padėklai (stovai); antspaudavimo (frankavimo) mašinos; pašto atvirukai; šriftas (poligrafija); regletės (poligrafija); raštinės prekės; rašomosios mašinėlės; visų aukščiau išvardintų prekių dalys ir priedai, priskirti prie šios klasės.

40 keramikos deginimas; metalų grūdinimas; stiklo pūtimas; knygų įrišimas; fotografijų didinimas; fotospauda; fotografinių juostų ryškinimas; fotograviravimas; kino filmų apdorojimas; fotografinių juostų ir fotografinio popieriaus apdorojimas, ryškinimas ir(arba) spausdinimas; atliekų ir šiukšlių perdirbimas; chemikalų barstymo mašinų ir aparatų nuoma ir išperkamoji nuoma (lizingas); maisto ir gėrimų perdirbimo mašinų ir aparatų nuoma ir išperkamoji nuoma (lizingas); miško kirtimo mašinų ir prietaisų nuoma ir išperkamoji nuoma (lizingas); medienos ir faneros apdirbimo mašinų ir prietaisų nuoma ir išperkamoji nuoma (lizingas); knygų įrišimo mašinų nuoma ir išperkamoji nuoma (lizingas); tekstilės pramonės mašinų ir aparatų nuoma ir išperkamoji nuoma (lizingas); tabako apdirbimo mašinų nuoma ir išperkamoji nuoma (lizingas); medienos masės ruošimo mašinų nuoma ir išperkamoji nuoma (lizingas); popieriaus gaminimo mašinų nuoma ir išperkamoji nuoma (lizingas); popieriaus perdirbimo mašinų nuoma ir išperkamoji nuoma (lizingas); metalo apdirbimo mašinų ir staklių nuoma ir išperkamoji nuoma (lizingas); fotografijų ryškinimo, spausdinimo, didinimo ir apretavimo aparatų nuoma ir išperkamoji nuoma (lizingas); medžiagų apdorojimas; informacija apie medžiagų apdorojimą.

41 skaitmeninio vaizdavimo paslaugos.

---

(111) **50644** *(151)* 2006 01 05
(210) *2003 1765* *(220)* *2003 09 03*
(181) *2013 09 03*

(732) KONICA MINOLTA HOLDINGS, INC,
a Japan Corporation, 26-2, Nishishinjuku 1-chome, Shinjuku-ku, Tokyo, JP

(740) Tatjana Sterlina, 37, UAB “Intels”,
Naugarduko g.32/2, LT-03225 Vilnius, LT

(540)

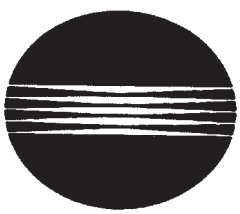

(531) 26.1, 26.11

(511)

1 cheminiai reagentai (ne medicinos ar veterinarijos reikmėms), cheminės medžiagos (skirtos eksponuotų fotografinių ir poligrafinės spaudos filmų, popieriaus ir plokštelių apdorojimui bei eksponuotų rentgeno filmų apdorojimui); chemijos produktai naudojami pramonėje, mokslo reikmėms, fotografijoje, žemės ūkyje, sodininkystėje ir miškininkystėje; neeksponuotos sausos poligrafinės spaudos plokštelės; neeksponuoti poligrafinės spaudos filmai; neeksponuotas poligrafinės spaudos popierius; rentgeno filmai (jautrintieji, bet neeksponuoti); fotografinės emulsijos; jautrintieji fotografiniai filmai (neeksponuoti, skirti dubliavimui ir mikrofilmams, fotografijų identifikavimui, moksliniams matavimams, pramonės reikmėms, medicinos diagnostikos reikmėms); fotografinis popierius (neeksponuotas); jautrintosios (sensibilizuotosios) fotografinės plokštelės; fotografiniai jautrikliai (sensibilizatoriai); fotografijos cheminiai preparatai (jautrūs šviesai); neeksponuoti fototipinio rinkimo filmai; neeksponuotas fototipinio rinkimo popierius; jautrintosios ofsetinės spaudos plokštelės; visų išvardintų prekių dalys ir priedai, priskirti prie šios klasės.

2 antikoroziniai tirštieji tepalai; Kanados balzamas; dažalai (dažai); kopalas; damara (gamtinės kilmės derva); ryškalai ir elektrostatiniai milteliai (dažai) (kserokopijavimo aparatams); anatai (dažiosios medžiagos); kompiuterių spausdintuvų, tarp jų rašalinių spausdintuvų, kserokopijavimo aparatų ir tekstinių procesorių dažų kasetės (pripildytos); mastika (natūrali derva); mimeografų dažai; beicai (kandikai); spalvoto metalo folija ir milteliai (dažytojams, dekoratoriams, spaustuvininkams ir dailininkams); dažai ir politūros; pigmentai; terpentinas; brangiųjų metalų folija ir milteliai (dažytojams, dekoratoriams, spaustuvininkams ir dailininkams); spaustuvinių medžiagų mišiniai; spaustuviniai dažai ir spaustuvinis rašalas; kanifolija; sandarakas; šelakas; kopijavimo aparatų, optinių skleistuvų, kompiuterių spausdintuvų, tarp jų rašalinių, lazerinių ir optinių spausdintuvų, mikrofilmų skaitytuvų-spausdintuvų elektrostatiniai milteliai (dažai) ir ryškalai; vaizdo atkūrimo aparatų dažai ir elektrostatiniai milteliai; kserokopijavimo aparatų dažų kasetės (pripildytos); sienų apmušalų atklijavimo preparatai; medienos konservantai; visų aukščiau išvardintų prekių dalys ir priedai, priskirti prie šios klasės.

7 bandomųjų atspaudų darymo mašinos (poligrafinė spauda); cheminių medžiagų maišymo mašinos; spausdinimo formų ir poligrafinės spaudos filmų paruošimo mašinos; mašinos ir staklės; spausdinimo mašinos, tarp jų rotacinės spausdinimo mašinos; spausdinimo formos; lydymo ir pjovimo mašinos (metalo apdirbimui); šrifto rinkimo mašinos (fotorinkimas); antspaudavimo mašinos (automatinės); popieriaus tiekimo įrenginiai (poligrafija); kėlimo įrenginiai (naudojami planetariumuose); visų aukščiau išvardintų prekių dalys ir priedai, priskirti prie šios klasės.

10 medicininės analizės ir diagnostiniai aparatai bei prietaisai (medicinos reikmėms); radiologiniai ekranai (medicinos reikmėms); matavimo aparatai (skirti geltai nustatyti); medicinos aparatai ir instrumentai; rentgenogramų dauginimo aparatai (medicinos reikmėms); ortopedijos gaminiai; oksimetrai (ištirpusio deguonies matavimo prietaisai); rentgeno aparatai (medicinos reikmėms); ketgutas (žarnų siūlai žaiz-

doms siūti); chirurgijos, medicinos, stomatologijos ir veterinarijos aparatai ir instrumentai; žaizdų siuvimo medžiagos; bandymų aparatai (medicinos reikmėms); diagnostiniai rentgeno aparatai; visų aukščiau išvardintų prekių dalys ir priedai, priskirti prie šios klasės.

16 adresavimo mašinos; lipniosios medžiagos (raštinės arba buities reikmėms); albumai; braižymo įrankiai ir braižymo, piešimo reikmenys; knygų įrišimo įtaisai ir mašinos (kontoros įranga); vokų antspaudavimo įtaisai (raštinės reikmenys); hektografai; rašalas; dažomosios (kopijavimo) juostos ir rašomųjų mašinėlių juostelės; kompiuterių spausdintuvų dažajuostės; dauginimo aparatai, tarp jų tekstų ir rotaciniai dauginimo aparatai; eksponuotų fotografinių filmų dauginimo aparatai ir prietaisai; trynimo ir žymėjimo šablonai; mimeografai; popierius, įskaitant kopijavimo ir šilumai jautrų popierių, spausdintuvų, faksimilinių aparatų ir kserokopijavimo aparatų popierių; popieriaus smulkintuvai (raštinės reikmėms); spaudiniai; fotonuotraukos; fotografijų padėklai(stovai); antspaudavimo (frankavimo) mašinos; pašto atvirukai; šriftas (poligrafija); regletės (poligrafija); raštinės prekės; rašomosios mašinėlės; visų aukščiau išvardintų prekių dalys ir priedai, priskirti prie šios klasės.

40 keramikos deginimas; metalų grūdinimas; stiklo pūtimas; knygų įrišimas; fotografijų didinimas; fotospauda; fotografinių juostų ryškinimas; fotograviravimas; kino filmų apdorojimas; fotografinių juostų ir fotografinio popieriaus apdorojimas, ryškinimas ir(arba) spausdinimas; atliekų ir šiukšlių perdirbimas; chemikalų barstymo mašinų ir aparatų nuoma ir išperkamoji nuoma (lizingas); maisto ir gėrimų perdirbimo mašinų ir aparatų nuoma ir išperkamoji nuoma (lizingas); miško kirtimo mašinų ir prietaisų nuoma ir išperkamoji nuoma (lizingas); medienos ir faneros apdirbimo mašinų ir prietaisų nuoma ir išperkamoji nuoma (lizingas); knygų įrišimo mašinų nuoma ir išperkamoji nuoma (lizingas); tekstilės pramonės mašinų ir aparatų nuoma ir išperkamoji nuoma (lizingas); tabako apdirbimo mašinų nuoma ir išperkamoji nuoma (lizingas); medienos masės mašinų nuoma ir išperkamoji nuoma (lizingas); popieriaus gaminimo mašinų nuoma ir išperkamoji nuoma (lizingas); popieriaus perdirbimo mašinų nuoma ir išperkamoji nuoma (lizingas); metalo apdirbimo mašinų ir staklių nuoma ir išperkamoji nuoma (lizingas); fotografijų ryškinimo, spausdinimo, didinimo ir apretavimo aparatų nuoma ir išperkamoji nuoma (lizingas); medžiagų apdorojimas; informacija apie medžiagų apdirbimą.

41 skaitmeninio vaizdavimo paslaugos.

---

(111) **50645** *(151)* 2006 01 05
(210) *2003 2190* *(220)* *2003 10 16*
(181) *2013 10 16*

(732) VALSTYBĖS TARNYBOS DEPARTAMENTAS PRIE LIETUVOS RESPUBLIKOS VIDAUS REIKALŲ MINISTERIJOS, Šventaragio g.2, 2600 Vilnius, LT

(540)



(531) 26.1, 27.1, 29.1

(591) mėlyna, raudona.

(511)

35 reklama; įstaigų veikla.

---

(111) **50646** *(151)* 2006 01 05
(210) *2003 2210* *(220)* *2003 10 20*
(181) *2013 10 20*

(732) UAB “MG BALTIC INVESTMENT”, J.Jasinskio g.16, 2600 Vilnius, LT

(740) Otilija Klimaitienė, 35, AAA Baltic Service Company, J.Jasinskio g.16B, Biurų centras Victoria, LT-01112 Vilnius, LT

(540)



(526) VISKIO, BARAS

(531) 19.1, 25.1, 25.3, 27.1

(511)

43 maisto ir gėrimų parūpinimo paslaugos; laikinas apgyvendinimas; barų paslaugos, kavinės, kavos barai, restoranai, savitarnos restoranai, užkandinės, valgyklos.

---

(111) **50647** *(151)* 2006 01 05
(210) *2003 2448* *(220)* *2003 11 19*
(181) *2013 11 19*

(732) UAB “VIGDOMUS”, Sausio 13-osios g.4, 2050 Vilnius, LT

(540)



(531) 24.17, 26.4, 27.5, 29.1

(591) geltona, žalia, juoda.

(511)

35 reklama; prekių sukaupimas (išskyrus vežimą) kitiems, teikiantis pirkėjams galimybę patogiai apžiūrėti ir įsigyti tų prekių.

---

(111) **50648** *(151)* 2006 01 05
(210) *2003 2490* *(220)* *2003 11 25*
(181) *2013 11 25*

(732) NTT DOCOMO, INC, 11-1, Nagatacho 2-chome, Chiyoda-ku, Tokyo 100-6150, JP

(740) Reda Žabolienė, 7, Advokatės Redos Žabolienės kontora METIDA, Gedimino pr.45-6, LT-01109 Vilnius, LT

(540)



(531) 27.1, 28.7

(511)

9 atsakymų pateikimo mašinos (autoatsakikliai); garso, vaizdo ir/ar duomenų įrašymo, perdavimo, priėmimo, apdorojimo, išrinkimo, atstatymo, atgaminimo, manipuliavimo, analizės, demonstravimo, pateikimo displėjuje ir spausdinimo prietaisai ir aparatai; automobilių navigacijos prietaisai ir aparatai; radijo telefono aparatai (mobilieji); komunikacijos ir telekomunikacijos prietaisai ir aparatai; kompaktinių diskų grotuvai; kompiuterių programinė įranga, skirta kompiuteriniam dizainui (dizaino darbams naudojant kompiuterį), kompiuterinei paieškai, žaidimams, kompiuterinėms paslaugoms ir tekstų apdorojimui; kompiuterių programinė įranga, naudojama kaip skaičiuoklė ar elektroninė sprendimų lentelė; kompiuterių programinė įranga, naudojama duomenų bazių valdymui; kompiuteriniai diskasukiai; kompiuteriniai žaidimai ir kompiuterinių žaidimų programinė įranga; kompiuterių techninė įranga ir mikroprogramos; kompiuterių išoriniai įrenginiai, būtent: atminties įrenginiai, klaviatūros, elektroninės plunksnos, pelės, monitoriai, sąsajos (interfeiso) įrenginiai; kompiuterių programinė įranga ir elektroniniai leidiniai, teikiami į tinklą iš duomenų bazių ar iš įrangos prijungtos prie interneto (visuotinio kompiuterių tinklo), įskaitant tinklalapius; kompiuterių programinė įranga ir telekomunikaciniai aparatai, įskaitant modemus, suteikiantys ryšio su duomenų bazėmis ir internetu (visuotiniu kompiuterių tinklu) galimybę; kompiuterių programinė įranga, įrašoma iš interneto (visuotinio kompiuterių tinklo); juostos, diskai ir kortos su įrašyta kompiuterių programine įranga; duomenų paieškos kompiuterių programinė įranga; kompiuterių programinė įranga; kompiuteriai; kompiuterinės, komunikacinės ir pateikimo ekrane lentos (švieslentės), skirtos pranešimams apie prekybos agentų susitarimus ir sandėrius; duomenų perdavimo prekės; duomenų terminalai; debetinės kortelės, kreditinės kortelės ir skolos kortelės; skaitmeniniai komunikacijos prietaisai ir aparatai; elektroniniai prietaisai ir aparatai; žaidimų aparatai (naudojami tik su televizoriais), įgalinantys naudotojus keistis informacija vienam su kitu; elektroninės atminties kortos, telefonų kortelės ir elektroninės kortelės, naudojamos su komunikacijos prietaisais ir aparatais; elektroninės užrašų lentos ir knygutės; elektroninės prekybos sistemos (įranga); žaidimų kasetės, naudojamos su elektroniniais žaidimų aparatais; atverčiami kilnojami kompiuteriai ir kompiuterinės užrašų knygutės; atverčiamų kilnojamų kompiuterių ir kompiuterinių užrašų knygučių terminalai; magnetinės ir optinės duomenų perdavimo (perkėlimo) priemonės, būtent: magnetiniai diskai, optiniai diskai, lankstieji diskai, magnetinės juostos, magnetinės kortos, optinės kortos, integruotų grandinių kortos, magnetinės duomenų laikmenos, optinės duomenų laikmenos; mobilieji telefono aparatai ir prietaisai; ieškos prietaisai; asmeniniai skaitmeniniai mažieji kompiuteriai; elektroniniai nuotolinio priėjimo prie kompiuterių tinklo informacijos prietaisai ir aparatai; robotai, skirti asmeninėms reikmėms ir pramogoms; satelitinės komunikacijos prekės (palydovai); telekomunikacijos prekės; telekomunikacinė ir kompiuterinė įranga naudojimo stotyse (darbo vietose); transporto priemonių navigacinės sistemos, būtent elektroninės navigacijos prietaisai, skirti pozicijos žemėje nustatymui; videožaidimų kasetės; videožaidimai; videožaidimų mašinos (aparatai), naudojami su televizijos aparatais ir per visuotinį komunikacijos (kompiuterių) tinklą; videotelefonai; kameros, fotoaparatai; radijo telefonai (mobilieji) su kameromis, fotoaparatais; rankinių kompiuterių terminalų diržai; telefono aparatai; visų aukščiau minėtų prekių dalys ir reikmenys.

16 raštinės ir buitinės lipniosios medžiagos; skelbimai; reklaminė ir pardavimų skatinimo medžiaga; almanachai, kalendoriai; skelbimų kortelės, gimtadienio ir Kalėdiniai atvirukai bei kortelės; dailininkų reikmenys; atlasai; mėlynas šviesoraščio popierius; įrišimo medžiagos; bukletai, knygos, brošiūros, katalogai, informacinės skrajutės, žurnalai, informaciniai biuleteniai, lankstinukai, periodiniai leidiniai, prospektai, reklaminiai ir informaciniai lapeliai, spaudiniai, spausdinti leidiniai, spausdinta mokomoji medžiaga apie komunikaciją (perdavimą ir priėmimą), rankinius kompiuterius, asmeninius kompiuterius, asmeninius skaitmeninius mažuosius kompiuterius, kompiuterių programinę įrangą, muziką ir kinus, automobilių navigacinius aparatus ir prietaisus, kameras, fotoaparatus, telefono aparatus, rankinių kompiuterių terminalų diržus; bukletai, reklaminiai ir informaciniai lapeliai, brošiūros ir instrukcijos (gaminių naudojimo aprašymai); knygos; kalendoriai; kartono prekės, būtent: kartoninės dėžės ir pakeliai, kartoniniai konteineriai ir kartoninės dėžutės; kortos, kortelės, atvirukai; katalogai; vėriniai ir girliandos; juokų knygutės; kontroliniai žetonai; dienoraščiai; žinynai, adresų knygos, direktorijos; žinynų, adresų knygų, direktorijų viršeliai; vokai; bendrieji prekių katalogai; grafinio meno produkcija (kopijos); grafiniai šriftai, spaudmenys, estampai; užrašų knygutės (vadovai, vadovėliai); mokomoji medžiaga ir vaizdinės priemonės (išskyrus aparatūrą); žurnalai; žinynai, vadovai, vadovėliai apie komunikaciją (perdavimą, priėmimą), rankinius kompiuterius, asmeninius kompiuterius, asmeninius skaitmeninius mažuosius kompiuterius, kompiuterių programinę įrangą, muziką ir kinus, automobilių navigacinius aparatus ir prietaisus, kameras, fotoaparatus, telefono aparatus, rankinių kompiuterių terminalų diržus; žemėlapiai; bendrojo pobūdžio laikraščiai; laikraščiai; biuro (kontoros) reikmenys; teptukai; pamfletai; popierius; periodiniai leidiniai; fotografijos; atvirukai su paveikslėliais; planai; plastikinė ištęsiama aptempimo plėvelė, skirta krovinių tvirtinimui ant padėklo; plastikinė vyniojimo plėvelė; plastikinės pakavimo medžiagos (nepriskirtos prie kitų klasių); lošiamosios kortos; atvirukai; plakatai ir afišos; spaudiniai; spausdinti planai; spausdinti reklaminiai leidiniai; spausdinti leidiniai; spausdinti bilietai, kuponai, talonai, kvitai ir čekiai; spausdinti tvarkaraščiai; prospektai; muzikiniai atvirukai ir spausdintos natos; dainų knygos; raštinės reikmenys; kompiuterių programų ir duomenų įrašų juostos ir kortos; mokymo medžiaga; išplėšiami kalendoriai; tvarkaraščiai; rašomosios mašinėlės ir kontoros reikmenys (išskyrus baldus); iš interneto (visuotinio kompiuterių tinklo) įrašyti tinklalapiai (spaudiniu pavidalu); vyniojimo ir pakavimo medžiagos; aukščiau minėtų prekių dalys ir reikmenys.

38 telefono paslaugos (pranešimai apie nelaimingus įvykius ir pavojus); telefono skambučių blokavimo paslaugos; telefono skambučių nukreipimo ir naujo skambučių maršruto parinkimo paslaugos; telefono skambučių įrašymo paslaugos; telefono skambučių rūšiavimo ir stebėjimo paslaugos; radiotelefoninių

(mobiliųjų) komunikacijų paslaugos; radiotelefonų (mobiliųjų) telefonų paslaugos; komunikacija radiotelefoninio ryšio pagalba (mobiliaisiais telefonais); ryšys per kompiuterių terminalus; ryšys per pluoštinės optikos tinklus; duomenų siuntimo ir priėmimo paslaugos; skaitmeninės komunikacijos paslaugos; elektroninio duomenų pasikeitimo paslaugos; elektroninio pašto paslaugos; elektroninis duomenų pranešimų ir dokumentų perdavimas per kompiuterinius terminalus; faksimilių perdavimo paslaugos; informavimo paslaugos, susijusios su radiotelefonų ryšio (mobiliojo ryšio) tarifais; mobiliojo ryšio paslaugos; skambinimo informacijos monitoringas (stebėsena), organizavimas ir analizė; sudėtingų ir sudėtinių pranešimų siuntimas; informacija apie telekomunikacijas (tinklo); ieškos paslaugos; kreipties į visuotinį kompiuterių tinklą parūpinimas; pranešimų perdavimas (parūpinant pokalbių kambarius) dėl pramogų, mokymo, ugdymo, technologijų, kultūros, muzikos, sporto, mados kalbų, asmeninių kompiuterių, su informacinėmis technologijomis susijusių reikalų, einamųjų įvykių ir gyvenimo stiliaus tarp kompiuterių naudotojų; elektroninio perdavimo paslaugų teikimas; kompiuterinių duomenų bazių informacijos teikimas per tinklą (telekomunikacijų srityje); radiotelefonų (mobiliųjų telefonų) telekomunikacinio ryšio sukūrimas su visuotiniu kompiuterių tinklu; kompiuterių telekomunikacinio ryšio sukūrimas su visuotiniu kompiuterių tinklu; informacijos teikimas ir ataskaitų rengimas (telekomunikacijų srityje); telekomunikacinio priėjimo ir ryšių sukūrimas su kompiuterinėmis duomenų bazėmis ir internetu (visuotiniu kompiuterių tinklu); radijo ir telefoninės ieškos paslaugos; nuotolinio priėjimo suteikimo prie esančių duomenų paslaugos; telekomunikacinės įrangos nuoma, būtent: telefonų, faksimilių aparatų, asmeninių skaitmeninių mažųjų kompiuterių, asmeninių kompiuterių ir rankinių kompiuterių, galinčių palaikyti tarpusavio ryšį per telekomunikacijų tinklą, nuoma; telefonų aparatų, faksimilinių aparatų ir kitų telekomunikacinių prietaisų ir aparatų nuoma; palydovinio perdavimo paslaugos; pranešimų ir duomenų surinkimo, perdavimo ir apdorojimo paslaugos; verslo ir namų vartojimo informacijos perdavimo, pateikimo ir pateikimo į displėjų paslaugos iš kompiuterinio duomenų banko ar per internetą (visuotinį kompiuterių tinklą); garsinės medžiagos pateikimas per internetą (visuotinį kompiuterių tinklą); garsinės ar vaizdinės informacijos telekomunikacijos ir skleidimas (platinimas); informacijos telekomunikacijos, įskaitant tinklalapius, kompiuterių programas ir bet kokius kitus duomenis; telekomunikacijų paslaugos; pranešimų telefonais perdavimo paslaugos; paslaugų teikimas duomenų priėmimo, apdorojimo, pateikimo, pateikimo į displėjų, įrašymo, atkūrimo, išrinkimo ar perdavimo srityje; balso ir duomenų komunikacijos (perdavimo, priėmimo) paslaugų teikimas; duomenų iš nutolusių vietovių apdorojimas ir perdavimas į mobiliuosius telefonus; pridėtinės vertės tinklo (VAN) paslaugos; ryšio sukūrimas su bevieliu vietinės srities tinklu (LAN); priėjimo galimybės suteikimas prie pranešimų apie elektroninius biuletenius, naudojantis visuotiniu kompiuterių tinklu.

42 konsultacijų ir informavimo paslaugos konstrukcijos, statybos, remonto ir instaliacijos srityje; informavimo paslaugos susijusios su radiotelefoninių (mobiliųjų) komunikacijų tarifais, švietimu, mokymu, ugdymu, pramogomis, sporto, poilsiu, teatrais, televizija, muzika, naujienomis ir publikacijomis, leidiniais, telekomunikacijomis; informacijos analizė; konsultavimo paslaugos kompiuterių ir programinės įrangos srityje; kompiuterių ir telekomunikacinių sistemų bei tinklų analizė; kompiuterių tinklo dizainas (paslaugos teikiamos kitiems); kompiuterių programų rengimas (paslaugos kitiems); kompiuterinės paslaugos, būtent: leidinių ir žurnalų, pramogų, švietimo, mokymo (technologijų ir kultūros srityje) pateikimas per tinklą; kompiuterinės paslaugos, būtent: leidinių ir žurnalų, pramogų, švietimo, mokymo (technologijų ir kultūros srityje) pateikimas naudojantis bevielės telekomunikacijos paslaugomis; kompiuterinės paslaugos, būtent tinklalapių kūrimas ir palaikymas (paslaugos kitiems); kompiuterinių sistemų analizė; kompiuterinių sistemų integracijos paslaugos, susijusios su didmeninės ir mažmeninės prekybos finansinėmis paslaugomis; informacijos teikimo ir konsultacijų paslaugos iš (per) duomenų bazių, tinklo, interaktyvių duomenų bazių ir interneto (visuotinio kompiuterių tinklo), susijusios su seminarų bei švietimo, mokymo, poilsinių ir instruktavimo konvencijų, konferencijų, kongresų, parodų ir pristatymų rengimu, vedimu ir organizavimu; informacijos teikimo ir konsultacijų paslaugos iš (per) duomenų bazių, tinklo, interaktyvių duomenų bazių ir interneto (visuotinio kompiuterių tinklo), susijusios su užsakymų agentūrų paslaugomis, užsakymais ir bilietų pardavimu naudojantis elektroninėmis ir kompiuterinėmis priemonėmis, vietų užsakymu kelionėms, krovinių judėjimo sekimu, kurjerių paslaugomis, prekių ir pašto pristatymu, švietimu, ugdymu, mokymu, pramogomis, sportu, poilsiu, teatru, televizija, muzika, naujienomis ir leidimu (publikavimu), elektroninėmis duomenų bazių paslaugomis, elektroninių žaidimų paslaugomis ir konkursais, naudojantis interneto (visuotinio kompiuterių tinklo) priemonėmis, pramogų paslaugomis, importo ir eksporto paslaugomis, instrukcijų pateikimo ir studijų paslaugomis, naujų programų paslaugomis, keleivių vežimo ir krovinių oro transporto paslaugomis, ataskaitų rengimu, susijusių su leidybos (publikavimo) paslaugomis, rezervavimo, užsakymo ir bilietų pardavimo paslaugomis, bilietų rezervavimo paslaugomis, turistinės informacijos paslaugomis, prekių vežimu, pakavimu ir sandėliavimu, kelionių administravimo paslaugomis, kelionių ir turų rengimo agentūrų paslaugomis, kelionių rengimo paslaugomis, transporto priemonių nuomos paslaugomis, transporto priemonių technine priežiūra; informacijos teikimo ir konsultacijų paslaugos iš (per) duomenų bazių, tinklo, interaktyvių duomenų bazių ir interneto (visuotinio kompiuterių tinklo), susijusios su elektrinių prietaisų bei aparatų ir jų dalių, telekomunikacinių tinklų, prietaisų, aparatų, įrenginių, instrumentų ir sistemų, garso, vaizdo ir duomenų perdavimo ir informacijos teikimo prietaisų, instaliacijų ir ryšių, signalizacijos sistemų, komunikacijos sistemų ir tinklų, elektroninio pranešimų perdavimo ir informacinių sistemų bei elektroninių duomenų ryšių (jungčių) bei aukščiau minėtų įrenginių dalių instaliavimu (įtaisymu, įrengimu); informacijos teikimo ir konsultacijų paslaugos iš (per) duomenų bazių, tinklo, interaktyvių duomenų bazių ir interneto (visuotinio kompiuterių tinklo), susijusios su knygų, adresų knygų, žinynų, direktorijų, vadovų, žemėlapių, žurnalų, vadovėlių ir spaudinių leidyba; informacijos teikimo ir konsultacijų paslaugos iš (per)

duomenų bazių, tinklo, interaktyvių duomenų bazių ir interneto (visuotinio kompiuterių tinklo), visos paslaugos susijusios su 42 klasės paslaugomis, būtent: informacijos teikimo ir konsultacijų paslaugos iš (per) duomenų bazių, tinklo, interaktyvių duomenų bazių ir interneto (visuotinio kompiuterių tinklo), susijusios su kompiuterių techninės įrangos, kompiuterių ir kompiuterių tinklų instaliavimu (įtaisymu, įrengimu), technine priežiūra ir remontu; informacijos teikimo paslaugos duomenų bazių, tinklo, interaktyvių duomenų bazių ir interneto (visuotinio kompiuterių tinklo) srityje, susijusios su elektroninių duomenų bazių paslaugomis, skirtomis informacijos apie orus ir restoranus, užsakymų agentūrų paslaugas ir turistinės informacijos paslaugas (tiek, kiek jos yra susiję su apgyvendinimu) pateikimui; tinklų ir telekomunikacinės įrangos dizainas; dizainas, projektavimas ir įrašymas pagal pavedimus (paslaugos teikiamos tinklalapių internete (visuotiniame kompiuterių tinkle) pildymui, sudarymui, kūrimui); elektroninių duomenų bazių paslaugos, skirtos informacijos apie orus ir restoranus, užsakymų agentūrų paslaugas ir turistinės informacijos paslaugas (tiek, kiek jos yra susiję su apgyvendinimu) teikimui; kompiuterių ir duomenų apdorojimo techninės įrangos, programinės įrangos ir mikroprogramų nuoma ir lizingas; kompiuterių ir duomenų apdorojimo įrangos bei aparatūros ir įrenginių, naudojamų kartu su jais, nuoma ir lizingas; kitų asmenų tinklalapių kompiuteriniuose serveriuose priežiūra ir palaikymas visuotiniame kompiuterių tinkle; informavimo ir konsultacijų paslaugos (įskaitant informacijos teikimą), susijusios su orais ir restoranais, užsakymų agentūrų paslaugomis ir turistinės informacijos paslaugomis (tiek, kiek jos yra susiję su apgyvendinimu); priėjimo prie kompiuterinių paslaugų, teikimų tinkle, laiko nuoma; priėjimo prie kompiuterinių duomenų bazių, tinklalapių, svetainių ir pranešimų apie biuletenius laiko nuoma ar laiko suteikimas; planavimo ir dizaino paslaugos telekomunikacinių tinklų, prietaisų ir aparatų srityje; profesionalų konsultacijų paslaugos telekomunikacijų, pranešimų siuntimo, pranešimų gavimo, duomenų perdavimo ir duomenų tinklų prietaisų ir aparatų srityje; įrašomos iš (per) visuotinio kompiuterių tinklo kompiuterinės programinės įrangos teikimas; neįrašomos kompiuterinės programinės įrangos, skirtos dizaino darbams kompiuterių pagalba, kompiuterinei paieškai, žaidimams, kompiuterinėms paslaugoms, tekstų apdorojimui, teikimas laikinam naudojimui; neįrašomos kompiuterinės programinės įrangos, skirtos duomenų bazių valdymui, teikimas laikinam naudojimui; informacijos teikimas į tinklą iš kompiuterinių duomenų bazių ar iš interneto (visuotinio kompiuterių tinklo) apie orus ir restoranus, užsakymų agentūrų paslaugas ir turistinės informacijos paslaugas (tiek, kiek jos yra susiję su apgyvendinimu); balso ir duomenų komunikacijos (perdavimo ir priėmimo) paslaugos; kompiuterių techninės ir programinės įrangos nuoma, skirtos naudoti teikiant elektroninės bankininkystės paslaugas; kompiuterių programinės įrangos nuoma; kompiuterių nuoma; sistemų integravimo paslaugos; testavimo (tikrinimo) paslaugos; kompiuterių programinės įrangos tobulinimas, atnaujinimas; kompiuterių programinės įrangos rašymas, rengimas, kūrimas, vystymas, tobulinimas, atnaujinimas ir dizainas; priėjimo prie kompiuterinės paieškos programų suteikimas.

(111) **50649** *(151)* 2006 01 05
(210) *2003 2491* *(220)* *2003 11 25*
(181) *2013 11 25*

(732) NTT DOCOMO, INC, 11-1, Nagatacho 2-chome, Chiyoda-ku, Tokyo 100-6150, JP

(740) Reda Žabolienė, 7, Advokatės Redos Žabolienės kontora METIDA, Gedimino pr.45-6, LT-01109 Vilnius, LT

(540)

i-αppli

(531) 28.7

(511)

9 atsakymų pateikimo mašinos (autoatsakikliai); garso, vaizdo ir/ar duomenų įrašymo, perdavimo, priėmimo, apdorojimo, išrinkimo, atstatymo, atgaminimo, manipuliavimo, analizės, demonstravimo, pateikimo displėjuje ir spausdinimo prietaisai ir aparatai; automobilių navigacijos prietaisai ir aparatai; radijo telefono aparatai (mobilieji); komunikacijos ir telekomunikacijos prietaisai ir aparatai; kompaktinių diskų grotuvai; kompiuterių programinė įranga, skirta kompiuteriniam dizainui (dizaino darbams naudojant kompiuterį), kompiuterinei paieškai, žaidimams, kompiuterinėms paslaugoms ir tekstų apdorojimui; kompiuterių programinė įranga, naudojama kaip skaičiuoklė ar elektroninė sprendimų lentelė; kompiuterių programinė įranga, naudojama duomenų bazių valdymui; kompiuteriniai diskasukiai; kompiuteriniai žaidimai ir kompiuterinių žaidimų programinė įranga; kompiuterių techninė įranga ir mikroprogramos; kompiuterių išoriniai įrenginiai, būtent: atminties įrenginiai, klaviatūros, elektroninės plunksnos, pelės, monitoriai, sąsajos (interfeiso) įrenginiai; kompiuterių programinė įranga ir elektroniniai leidiniai, teikiami į tinklą iš duomenų bazių ar iš įrangos prijungtos prie interneto (visuotinio kompiuterių tinklo), įskaitant tinklalapius; kompiuterių programinė įranga ir telekomunikaciniai aparatai, įskaitant modemus, suteikiantys ryšio su duomenų bazėmis ir internetu (visuotiniu kompiuterių tinklu) galimybę; kompiuterių programinė įranga, įrašoma iš interneto (visuotinio kompiuterių tinklo); juostos, diskai ir kortos su įrašyta kompiuterių programine įranga; duomenų paieškos kompiuterių programinė įranga; kompiuterių programinė įranga; kompiuteriai; kompiuterinės, komunikacinės ir pateikimo ekrane lentos (švieslentės), skirtos pranešimams apie prekybos agentų susitarimus ir sandėrius; duomenų perdavimo prekės; duomenų terminalai; debetinės kortelės, kreditinės kortelės ir skolos kortelės; skaitmeniniai komunikacijos prietaisai ir aparatai; elektroniniai prietaisai ir aparatai; žaidimų aparatai (naudojami tik su televizoriais), įgalinantys naudotojus keistis informacija vienam su kitu; elektroninės atminties kortos, telefonų kortelės ir elektroninės kortelės, naudojamos su komunikacijos prietaisais ir aparatais; elektroninės užrašų lentos ir knygutės; elektroninės prekybos sistemos (įranga); žaidimų kasetės, naudojamos su elektroniniais žaidimų aparatais; atverčiami kilnojami kompiuteriai ir kompiuterinės užrašų knygutės; atverčiamų kilnojamų kompiuterių ir kompiuterinių užrašų knygučių terminalai; magnetinės ir optinės duomenų perdavimo (perkėlimo) priemonės, būtent: magnetiniai diskai, optiniai diskai, lankstieji diskai, magnetinės juostos, magnetinės kortos, opti-

nės kortos, integruotų grandinių kortos, magnetinės duomenų laikmenos, optinės duomenų laikmenos; mobilieji telefono aparatai ir prietaisai; ieškos prietaisai; asmeniniai skaitmeniniai mažieji kompiuteriai; elektroniniai nuotolinio priėjimo prie kompiuterių tinklo informacijos prietaisai ir aparatai; robotai, skirti asmeninėms reikmėms ir pramogoms; satelitinės komunikacijos prekės (palydovai); telekomunikacijos prekės; telekomunikacinė ir kompiuterinė įranga naudojimo stotyse (darbo vietose); transporto priemonių navigacinės sistemos, būtent elektroninės navigacijos prietaisai, skirti pozicijos žemėje nustatymui; videožaidimų kasetės; videožaidimai; videožaidimų mašinos (aparatai), naudojami su televizijos aparatais ir per visuotinį komunikacijos (kompiuterių) tinklą; videotelefonai; kameros, fotoaparatai; radijo telefonai (mobilieji) su kameromis, fotoaparatais; rankinių kompiuterių terminalų diržai; telefono aparatai; visų aukščiau minėtų prekių dalys ir reikmenys.

16 raštinės ir buitinės lipniosios medžiagos; skelbimai; reklaminė ir pardavimų skatinimo medžiaga; almanachai, kalendoriai; skelbimų kortelės, gimtadienio ir Kalėdiniai atvirukai bei kortelės; dailininkų reikmenys; atlasai; mėlynas šviesoraščio popierius; įrišimo medžiagos; bukletai, knygos, brošiūros, katalogai, informacinės skrajutės, žurnalai, informaciniai biuleteniai, lankstinukai, periodiniai leidiniai, prospektai, reklaminiai ir informaciniai lapeliai, spaudiniai, spausdinti leidiniai, spausdinta mokomoji medžiaga apie komunikaciją (perdavimą ir priėmimą), rankinius kompiuterius, asmeninius kompiuterius, asmeninius skaitmeninius mažuosius kompiuterius, kompiuterių programinę įrangą, muziką ir kinus, automobilių navigacinius aparatus ir prietaisus, kameras, fotoaparatus, telefono aparatus, rankinių kompiuterių terminalų diržus; bukletai, reklaminiai ir informaciniai lapeliai, brošiūros ir instrukcijos (gaminių naudojimo aprašymai); knygos; kalendoriai; kartono prekės, būtent: kartoninės dėžės ir pakeliai, kartoniniai konteineriai ir kartoninės dėžutės; kortos, kortelės, atvirukai; katalogai; vėriniai ir girliandos; juokų knygutės; kontroliniai žetonai; dienoraščiai; žinynai, adresų knygos, direktorijos; žinynų, adresų knygų, direktorijų viršeliai; vokai; bendrieji prekių katalogai; grafinio meno produkcija (kopijos); grafiniai šriftai, spaudmenys, estampai; užrašų knygutės (vadovai, vadovėliai); mokomoji medžiaga ir vaizdinės priemonės (išskyrus aparatūrą); žurnalai; žinynai, vadovai, vadovėliai apie komunikaciją (perdavimą, priėmimą), rankinius kompiuterius, asmeninius kompiuterius, asmeninius skaitmeninius mažuosius kompiuterius, kompiuterių programinę įrangą, muziką ir kinus, automobilių navigacinius aparatus ir prietaisus, kameras, fotoaparatus, telefono aparatus, rankinių kompiuterių terminalų diržus; žemėlapiai; bendrojo pobūdžio laikraščiai; laikraščiai; biuro (kontoros) reikmenys; teptukai; pamfletai; popierius; periodiniai leidiniai; fotografijos; atvirukai su paveikslėliais; planai; plastikinė ištęsiama aptempimo plėvelė, skirta krovinių tvirtinimui ant padėklo; plastikinė vyniojimo plėvelė; plastikinės pakavimo medžiagos (nepriskirtos prie kitų klasių); lošiamosios kortos; atvirukai; plakatai ir afišos; spaudiniai; spausdinti planai; spausdinti reklaminiai leidiniai; spausdinti leidiniai; spausdinti bilietai, kuponai, talonai, kvitai ir čekiai; spausdinti tvarkaraščiai; prospektai; muzikiniai atvirukai ir spausdintos natos; dainų knygos; raštinės reikmenys; kompiuterių programų ir duomenų įrašų juostos ir kortos; mokymo medžiaga; išplėšiami kalendoriai; tvarkaraščiai; rašomosios mašinėlės ir kontoros reikmenys (išskyrus baldus); iš interneto (visuotinio kompiuterių tinklo) įrašyti tinklalapiai (spaudiniu pavidalu); vyniojimo ir pakavimo medžiagos; aukščiau minėtų prekių dalys ir reikmenys.

38 telefono paslaugos (pranešimai apie nelaimingus įvykius ir pavojus); telefono skambučių blokavimo paslaugos; telefono skambučių nukreipimo ir naujo skambučių maršruto parinkimo paslaugos; telefono skambučių įrašymo paslaugos; telefono skambučių rūšiavimo ir stebėjimo paslaugos; radiotelefoninių (mobiliųjų) komunikacijų paslaugos; radiotelefonų (mobiliųjų) telefonų paslaugos; komunikacija radiotelefoninio ryšio pagalba (mobiliaisiais telefonais); ryšys per kompiuterių terminalus; ryšys per pluoštinės optikos tinklus; duomenų siuntimo ir priėmimo paslaugos; skaitmeninės komunikacijos paslaugos; elektroninio duomenų pasikeitimo paslaugos; elektroninio pašto paslaugos; elektroninis duomenų pranešimų ir dokumentų perdavimas per kompiuterinius terminalus; faksimilių perdavimo paslaugos; informavimo paslaugos, susijusios su radiotelefonų ryšio (mobiliojo ryšio) tarifais; mobiliojo ryšio paslaugos; skambinimo informacijos monitoringas (stebėsena), organizavimas ir analizė; sudėtingų ir sudėtinių pranešimų siuntimas; informacija apie telekomunikacijas (tinklo); ieškos paslaugos; kreipties į visuotinį kompiuterių tinklą parūpinimas; pranešimų perdavimas (parūpinant pokalbių kambarius) dėl pramogų, mokymo, ugdymo, technologijų, kultūros, muzikos, sporto, mados kalbų, asmeninių kompiuterių, su informacinėmis technologijomis susijusių reikalų, einamųjų įvykių ir gyvenimo stiliaus tarp kompiuterių naudotojų; elektroninio perdavimo paslaugų teikimas; kompiuterinių duomenų bazių informacijos teikimas per tinklą (telekomunikacijų srityje); radiotelefonų (mobiliųjų telefonų) telekomunikacinio ryšio sukūrimas su visuotiniu kompiuterių tinklu; kompiuterių telekomunikacinio ryšio sukūrimas su visuotiniu kompiuterių tinklu; informacijos teikimas ir ataskaitų rengimas (telekomunikacijų srityje); telekomunikacinio priėjimo ir ryšių sukūrimas su kompiuterinėmis duomenų bazėmis ir internetu (visuotiniu kompiuterių tinklu); radijo ir telefoninės ieškos paslaugos; nuotolinio priėjimo suteikimo prie esančių duomenų paslaugos; telekomunikacinės įrangos nuoma, būtent: telefonų, faksimilių aparatų, asmeninių skaitmeninių mažųjų kompiuterių, asmeninių kompiuterių ir rankinių kompiuterių, galinčių palaikyti tarpusavio ryšį per telekomunikacijų tinklą, nuoma; telefonų aparatų, faksimilinių aparatų ir kitų telekomunikacinių prietaisų ir aparatų nuoma; palydovinio perdavimo paslaugos; pranešimų ir duomenų surinkimo, perdavimo ir apdorojimo paslaugos; verslo ir namų vartojimo informacijos perdavimo, pateikimo ir pateikimo į displėjų paslaugos iš kompiuterinio duomenų banko ar per internetą (visuotinį kompiuterių tinklą); garsinės medžiagos pateikimas per internetą (visuotinį kompiuterių tinklą); garsinės ar vaizdinės informacijos telekomunikacijos ir skleidimas (platinimas); informacijos telekomunikacijos, įskaitant tinklalapius, kompiuterių programas ir bet kokius kitus duomenis; telekomunikacijų paslaugos; pranešimų telefonais perdavimo paslaugos; paslaugų teikimas duomenų priėmimo, apdorojimo, pateikimo, pateikimo į displėjų,

įrašymo, atkūrimo, išrinkimo ar perdavimo srityje; balso ir duomenų komunikacijos (perdavimo, priėmimo) paslaugų teikimas; duomenų iš nutolusių vietovių apdorojimas ir perdavimas į mobiliuosius telefonus; pridėtinės vertės tinklo (VAN) paslaugos; ryšio sukūrimas su bevieliu vietinės srities tinklu (LAN); priėjimo galimybės suteikimas prie pranešimų apie elektroninius biuletenius, naudojantis visuotiniu kompiuterių tinklu.

42 konsultacijų ir informavimo paslaugos konstrukcijos, statybos, remonto ir instaliacijos srityje; informavimo paslaugos susijusios su radiotelefoninių (mobiliųjų) komunikacijų tarifais, švietimu, mokymu, ugdymu, pramogomis, sporto, poilsiu, teatrais, televizija, muzika, naujienomis ir publikacijomis, leidiniais, telekomunikacijomis; informacijos analizė; konsultavimo paslaugos kompiuterių ir programinės įrangos srityje; kompiuterių ir telekomunikacinių sistemų bei tinklų analizė; kompiuterių tinklo dizainas (paslaugos teikiamos kitiems); kompiuterių programų rengimas (paslaugos kitiems); kompiuterinės paslaugos, būtent: leidinių ir žurnalų, pramogų, švietimo, mokymo (technologijų ir kultūros srityje) pateikimas per tinklą; kompiuterinės paslaugos, būtent: leidinių ir žurnalų, pramogų, švietimo, mokymo (technologijų ir kultūros srityje) pateikimas naudojantis bevielės telekomunikacijos paslaugomis; kompiuterinės paslaugos, būtent tinklalapių kūrimas ir palaikymas (paslaugos kitiems); kompiuterinių sistemų analizė; kompiuterinių sistemų integracijos paslaugos, susijusios su didmeninės ir mažmeninės prekybos finansinėmis paslaugomis; informacijos teikimo ir konsultacijų paslaugos iš (per) duomenų bazių, tinklo, interaktyvių duomenų bazių ir interneto (visuotinio kompiuterių tinklo), susijusios su seminarų bei švietimo, mokymo, poilsinių ir instruktavimo konvencijų, konferencijų, kongresų, parodų ir pristatymų rengimu, vedimu ir organizavimu; informacijos teikimo ir konsultacijų paslaugos iš (per) duomenų bazių, tinklo, interaktyvių duomenų bazių ir interneto (visuotinio kompiuterių tinklo), susijusios su užsakymų agentūrų paslaugomis, užsakymais ir bilietų pardavimu naudojantis elektroninėmis ir kompiuterinėmis priemonėmis, vietų užsakymu kelionėms, krovinių judėjimo sekimu, kurjerių paslaugomis, prekių ir pašto pristatymu, švietimu, ugdymu, mokymu, pramogomis, sportu, poilsiu, teatru, televizija, muzika, naujienomis ir leidimu (publikavimu), elektroninėmis duomenų bazių paslaugomis, elektroninių žaidimų paslaugomis ir konkursais, naudojantis interneto (visuotinio kompiuterių tinklo) priemonėmis, pramogų paslaugomis, importo ir eksporto paslaugomis, instrukcijų pateikimo ir studijų paslaugomis, naujų programų paslaugomis, keleivių vežimo ir krovinių oro transporto paslaugomis, ataskaitų rengimu, susijusių su leidybos (publikavimo) paslaugomis, rezervavimo, užsakymo ir bilietų pardavimo paslaugomis, bilietų rezervavimo paslaugomis, turistinės informacijos paslaugomis, prekių vežimu, pakavimu ir sandėliavimu, kelionių administravimo paslaugomis, kelionių ir turų rengimo agentūrų paslaugomis, kelionių rengimo paslaugomis, transporto priemonių nuomos paslaugomis, transporto priemonių techninė priežiūra; informacijos teikimo ir konsultacijų paslaugos iš (per) duomenų bazių, tinklo, interaktyvių duomenų bazių ir interneto (visuotinio kompiuterių tinklo), susijusios su elektrinių prietaisų bei aparatų ir jų dalių, telekomunikacinių tinklų, prietaisų, aparatų, įrenginių, instrumentų ir sistemų, garso, vaizdo ir duomenų perdavimo ir informacijos teikimo prietaisų, instaliacijų ir ryšių, signalizacijos sistemų, komunikacijos sistemų ir tinklų, elektroninio pranešimų perdavimo ir informacinių sistemų bei elektroninių duomenų ryšių (jungčių) bei aukščiau minėtų įrenginių dalių instaliavimu (įtaisymu, įrengimu); informacijos teikimo ir konsultacijų paslaugos iš (per) duomenų bazių, tinklo, interaktyvių duomenų bazių ir interneto (visuotinio kompiuterių tinklo), susijusios su knygų, adresų knygų, žinynų, direktorijų, vadovų, žemėlapių, žurnalų, vadovėlių ir spaudinių leidyba; informacijos teikimo ir konsultacijų paslaugos iš (per) duomenų bazių, tinklo, interaktyvių duomenų bazių ir interneto (visuotinio kompiuterių tinklo), visos paslaugos susijusios su 42 klasės paslaugomis, būtent: informacijos teikimo ir konsultacijų paslaugos iš (per) duomenų bazių, tinklo, interaktyvių duomenų bazių ir interneto (visuotinio kompiuterių tinklo), susijusios su kompiuterių techninės įrangos, kompiuterių ir kompiuterių tinklų instaliavimu (įtaisymu, įrengimu), technine priežiūra ir remontu; informacijos teikimo paslaugos duomenų bazių, tinklo, interaktyvių duomenų bazių ir interneto (visuotinio kompiuterių tinklo) srityje, susijusios su elektroninių duomenų bazių paslaugomis, skirtomis informacijos apie orus ir restoranus, užsakymų agentūrų paslaugas ir turistinės informacijos paslaugas (tiek, kiek jos yra susiję su apgyvendinimu) pateikimui; tinklų ir telekomunikacinės įrangos dizainas; dizainas, projektavimas ir įrašymas pagal pavedimus (paslaugos teikiamos tinklalapių internete (visuotiniame kompiuterių tinkle) pildymui, sudarymui, kūrimui); elektroninių duomenų bazių paslaugos, skirtos informacijos apie orus ir restoranus, užsakymų agentūrų paslaugas ir turistinės informacijos paslaugas (tiek, kiek jos yra susiję su apgyvendinimu) teikimui; kompiuterių ir duomenų apdorojimo techninės įrangos, programinės įrangos ir mikroprogramų nuoma ir lizingas; kompiuterių ir duomenų apdorojimo įrangos bei aparatūros ir įrenginių, naudojamų kartu su jais, nuoma ir lizingas; kitų asmenų tinklalapių kompiuteriniuose serveriuose priežiūra ir palaikymas visuotiniame kompiuterių tinkle; informavimo ir konsultacijų paslaugos (įskaitant informacijos teikimą), susijusios su orais ir restoranais, užsakymų agentūrų paslaugomis ir turistinės informacijos paslaugomis (tiek, kiek jos yra susiję su apgyvendinimu); priėjimo prie kompiuterinių paslaugų, teikimų tinkle, laiko nuoma; priėjimo prie kompiuterinių duomenų bazių, tinklalapių, svetainių ir pranešimų apie biuletenius laiko nuoma ar laiko suteikimas; planavimo ir dizaino paslaugos telekomunikacinių tinklų, prietaisų ir aparatų srityje; profesionalų konsultacijų paslaugos telekomunikacijų, pranešimų siuntimo, pranešimų gavimo, duomenų perdavimo ir duomenų tinklų prietaisų ir aparatų srityje; įrašomos iš (per) visuotinio kompiuterių tinklo kompiuterinės programinės įrangos teikimas; neįrašomos kompiuterinės programinės įrangos, skirtos dizaino darbams kompiuterių pagalba, kompiuterinei paieškai, žaidimams, kompiuterinėms paslaugoms, tekstų apdorojimui, teikimas laikinam naudojimui; neįrašomos kompiuterinės programinės įrangos, skirtos duomenų bazių valdymui, teikimas laikinam naudojimui; informacijos teikimas į tinklą iš kompiuterinių duomenų bazių ar iš interneto (visuotinio kompiuterių tinklo) apie orus ir restoranus, užsakymų agentūrų paslaugas ir turistinės

informacijos paslaugas (tiek, kiek jos yra susiję su apgyvendinimu); balso ir duomenų komunikacijos (perdavimo ir priėmimo) paslaugos; kompiuterių techninės ir programinės įrangos nuoma, skirtos naudoti teikiant elektroninės bankininkystės paslaugas; kompiuterių programinės įrangos nuoma; kompiuterių nuoma; sistemų integravimo paslaugos; testavimo (tikrinimo) paslaugos; kompiuterių programinės įrangos tobulinimas, atnaujinimas; kompiuterių programinės įrangos rašymas, rengimas, kūrimas, vystymas, tobulinimas, atnaujinimas ir dizainas; priėjimo prie kompiuterinės paieškos programų suteikimas.

(111) **50650** *(151)* 2006 01 05
(210) *2003 2492* *(220)* *2003 11 25*
(181) *2013 11 25*

(732) NTT DOCOMO, INC, 11-1, Nagatacho 2-chome, Chiyoda-ku, Tokyo 100-6150, JP

(740) Reda Žabolienė, 7, Advokatės Redos Žabolienės kontora METIDA, Gedimino pr.45-6, LT-01109 Vilnius, LT

(540)

i-mode

(511)

9 atsakymų pateikimo mašinos (autoatsakikliai); garso, vaizdo ir/ar duomenų įrašymo, perdavimo, priėmimo, apdorojimo, išrinkimo, atstatymo, atgaminimo, manipuliavimo, analizės, demonstravimo, pateikimo displėjuje ir spausdinimo prietaisai ir aparatai; automobilių navigacijos prietaisai ir aparatai; radijo telefono aparatai (mobilieji); komunikacijos ir telekomunikacijos prietaisai ir aparatai; kompaktinių diskų grotuvai; kompiuterių programinė įranga, skirta kompiuteriniam dizainui (dizaino darbams naudojant kompiuterį), kompiuterinei paieškai, žaidimams, kompiuterinėms paslaugoms ir tekstų apdorojimui; kompiuterių programinė įranga, naudojama kaip skaičiuoklė ar elektroninė sprendimų lentelė; kompiuterių programinė įranga, naudojama duomenų bazių valdymui; kompiuteriniai diskasukiai; kompiuteriniai žaidimai ir kompiuterinių žaidimų programinė įranga; kompiuterių techninė įranga ir mikroprogramos; kompiuterių išoriniai įrenginiai, būtent: atminties įrenginiai, klaviatūros, elektroninės plunksnos, pelės, monitoriai, sąsajos (interfeiso) įrenginiai; kompiuterių programinė įranga ir elektroniniai leidiniai, teikiami į tinklą iš duomenų bazių ar iš įrangos prijungtos prie interneto (visuotinio kompiuterių tinklo), įskaitant tinklalapius; kompiuterių programinė įranga ir telekomunikaciniai aparatai, įskaitant modemus, suteikiantys ryšio su duomenų bazėmis ir internetu (visuotiniu kompiuterių tinklu) galimybę; kompiuterių programinė įranga, įrašoma iš interneto (visuotinio kompiuterių tinklo); juostos, diskai ir kortos su įrašyta kompiuterių programine įranga; duomenų paieškos kompiuterių programinė įranga; kompiuterių programinė įranga; kompiuteriai; kompiuterinės, komunikacinės ir pateikimo ekrane lentos (švieslentės), skirtos pranešimams apie prekybos agentų susitarimus ir sandėrius; duomenų perdavimo prekės; duomenų terminalai; debetinės kortelės, kreditinės kortelės ir skolos kortelės; skaitmeniniai komunikacijos prietaisai ir aparatai; elektroniniai prietaisai ir aparatai; žaidimų aparatai (naudojami tik su televizoriais), įgalinantys naudotojus keistis informacija vienam su kitu; elektroninės atminties kortos, telefonų kortelės ir elektroninės kortelės, naudojamos su komunikacijos prietaisais ir aparatais; elektroninės užrašų lentos ir knygutės; elektroninės prekybos sistemos (įranga); žaidimų kasetės, naudojamos su elektroniniais žaidimų aparatais; atverčiami kilnojami kompiuteriai ir kompiuterinės užrašų knygutės; atverčiamų kilnojamų kompiuterių ir kompiuterinių užrašų knygučių terminalai; magnetinės ir optinės duomenų perdavimo (perkėlimo) priemonės, būtent: magnetiniai diskai, optiniai diskai, lankstieji diskai, magnetinės juostos, magnetinės kortos, optinės kortos, integruotų grandinių kortos, magnetinės duomenų laikmenos, optinės duomenų laikmenos; mobilieji telefono aparatai ir prietaisai; ieškos prietaisai; asmeniniai skaitmeniniai mažieji kompiuteriai; elektroniniai nuotolinio priėjimo prie kompiuterių tinklo informacijos prietaisai ir aparatai; robotai, skirti asmeninėms reikmėms ir pramogoms; satelitinės komunikacijos prekės (palydovai); telekomunikacijos prekės; telekomunikacinė ir kompiuterinė įranga naudojimo stotyse (darbo vietose); transporto priemonių navigacinės sistemos, būtent elektroninės navigacijos prietaisai, skirti pozicijos žemėje nustatymui; videožaidimų kasetės; videožaidimai; videožaidimų mašinos (aparatai), naudojami su televizijos aparatais ir per visuotinį komunikacijos (kompiuterių) tinklą; videotelefonai; kameros, fotoaparatai; radijo telefonai (mobilieji) su kameromis, fotoaparatais; rankinių kompiuterių terminalų diržai; telefono aparatai; visų aukščiau minėtų prekių dalys ir reikmenys.

16 raštinės ir buitinės lipniosios medžiagos; skelbimai; reklaminė ir pardavimų skatinimo medžiaga; almanachai, kalendoriai; skelbimų kortelės, gimtadienio ir Kalėdiniai atvirukai bei kortelės; dailininkų reikmenys; atlasai; mėlynas šviesoraščio popierius; įrišimo medžiagos; bukletai, knygos, brošiūros, katalogai, informacinės skrajutės, žurnalai, informaciniai biuleteniai, lankstinukai, periodiniai leidiniai, prospektai, reklaminiai ir informaciniai lapeliai, spaudiniai, spausdinti leidiniai, spausdinta mokomoji medžiaga apie komunikaciją (perdavimą ir priėmimą), rankinius kompiuterius, asmeninius kompiuterius, asmeninius skaitmeninius mažuosius kompiuterius, kompiuterių programinę įrangą, muziką ir kinus, automobilių navigacinius aparatus ir prietaisus, kameras, fotoaparatus, telefono aparatus, rankinių kompiuterių terminalų diržus; bukletai, reklaminiai ir informaciniai lapeliai, brošiūros ir instrukcijos (gaminių naudojimo aprašymai); knygos; kalendoriai; kartono prekės, būtent: kartoninės dėžės ir pakeliai, kartoniniai konteineriai ir kartoninės dėžutės; kortos, kortelės, atvirukai; katalogai; vėriniai ir girliandos; juokų knygutės; kontroliniai žetonai; dienoraščiai; žinynai, adresų knygos, direktorijos; žinynų, adresų knygų, direktorijų viršeliai; vokai; bendrieji prekių katalogai; grafinio meno produkcija (kopijos); grafiniai šriftai, spaudmenys, estampai; užrašų knygutės (vadovai, vadovėliai); mokomoji medžiaga ir vaizdinės priemonės (išskyrus aparatūrą); žurnalai; žinynai, vadovai, vadovėliai apie komunikaciją (perdavimą, priėmimą), rankinius kompiuterius, asmeninius kompiuterius, asmeninius skaitmeninius mažuosius kompiuterius, kompiuterių programinę įrangą, muziką ir kinus, automobilių navigacinius aparatus ir prietaisus, kameras, fotoaparatus, telefono aparatus, rankinių kompiuterių terminalų diržus; žemėlapiai; bendrojo pobūdžio laikraščiai; laikraščiai;

biuro (kontoros) reikmenys; teptukai; pamfletai; popierius; periodiniai leidiniai; fotografijos; atvirukai su paveikslėliais; planai; plastikinė ištęsiama aptempimo plėvelė, skirta krovinių tvirtinimui ant padėklo; plastikinė vyniojimo plėvelė; plastikinės pakavimo medžiagos (nepriskirtos prie kitų klasių); lošiamosios kortos; atvirukai; plakatai ir afišos; spaudiniai; spausdinti planai; spausdinti reklaminiai leidiniai; spausdinti leidiniai; spausdinti bilietai, kuponai, talonai, kvitai ir čekiai; spausdinti tvarkaraščiai; prospektai; muzikiniai atvirukai ir spausdintos natos; dainų knygos; raštinės reikmenys; kompiuterių programų ir duomenų įrašų juostos ir kortos; mokymo medžiaga; išplėšiami kalendoriai; tvarkaraščiai; rašomosios mašinėlės ir kontoros reikmenys (išskyrus baldus); iš interneto (visuotinio kompiuterių tinklo) įrašyti tinklalapiai (spaudiniu pavidalu); vyniojimo ir pakavimo medžiagos; aukščiau minėtų prekių dalys ir reikmenys.

38 telefono paslaugos (pranešimai apie nelaimingus įvykius ir pavojus); telefono skambučių blokavimo paslaugos; telefono skambučių nukreipimo ir naujo skambučių maršruto parinkimo paslaugos; telefono skambučių įrašymo paslaugos; telefono skambučių rūšiavimo ir stebėjimo paslaugos; radiotelefoninių (mobiliųjų) komunikacijų paslaugos; radiotelefonų (mobiliųjų) telefonų paslaugos; komunikacija radiotelefoninio ryšio pagalba (mobiliaisiais telefonais); ryšys per kompiuterių terminalus; ryšys per pluoštinės optikos tinklus; duomenų siuntimo ir priėmimo paslaugos; skaitmeninės komunikacijos paslaugos; elektroninio duomenų pasikeitimo paslaugos; elektroninio pašto paslaugos; elektroninis duomenų pranešimų ir dokumentų perdavimas per kompiuterinius terminalus; faksimilių perdavimo paslaugos; informavimo paslaugos, susijusios su radiotelefonų ryšio (mobiliojo ryšio) tarifais; mobiliojo ryšio paslaugos; skambinimo informacijos monitoringas (stebėsena), organizavimas ir analizė; sudėtingų ir sudėtinių pranešimų siuntimas; informacija apie telekomunikacijas (tinklo); ieškos paslaugos; kreipties į visuotinį kompiuterių tinklą parūpinimas; pranešimų perdavimas (parūpinant pokalbių kambarius) dėl pramogų, mokymo, ugdymo, technologijų, kultūros, muzikos, sporto, mados kalbų, asmeninių kompiuterių, su informacinėmis technologijomis susijusių reikalų, einamųjų įvykių ir gyvenimo stiliaus tarp kompiuterių naudotojų; elektroninio perdavimo paslaugų teikimas; kompiuterinių duomenų bazių informacijos teikimas per tinklą (telekomunikacijų srityje); radiotelefonų (mobiliųjų telefonų) telekomunikacinio ryšio sukūrimas su visuotiniu kompiuterių tinklu; kompiuterių telekomunikacinio ryšio sukūrimas su visuotiniu kompiuterių tinklu; informacijos teikimas ir ataskaitų rengimas (telekomunikacijų srityje); telekomunikacinio priėjimo ir ryšių sukūrimas su kompiuterinėmis duomenų bazėmis ir internetu (visuotiniu kompiuterių tinklu); radijo ir telefoninės ieškos paslaugos; nuotolinio priėjimo suteikimo prie esančių duomenų paslaugos; telekomunikacinės įrangos nuoma, būtent: telefonų, faksimilių aparatų, asmeninių skaitmeninių mažųjų kompiuterių, asmeninių kompiuterių ir rankinių kompiuterių, galinčių palaikyti tarpusavio ryšį per telekomunikacijų tinklą, nuoma; telefonų aparatų, faksimilinių aparatų ir kitų telekomunikacinių prietaisų ir aparatų nuoma; palydovinio perdavimo paslaugos; pranešimų ir duomenų surinkimo, perdavimo ir apdorojimo paslaugos; verslo ir namų vartojimo informacijos perdavimo, pateikimo ir pateikimo į displėjų paslaugos iš kompiuterinio duomenų banko ar per internetą (visuotinį kompiuterių tinklą); garsinės medžiagos pateikimas per internetą (visuotinį kompiuterių tinklą); garsinės ar vaizdinės informacijos telekomunikacijos ir skleidimas (platinimas); informacijos telekomunikacijos, įskaitant tinklalapius, kompiuterių programas ir bet kokius kitus duomenis; telekomunikacijų paslaugos; pranešimų telefonais perdavimo paslaugos; paslaugų teikimas duomenų priėmimo, apdorojimo, pateikimo, pateikimo į displėjų, įrašymo, atkūrimo, išrinkimo ar perdavimo srityje; balso ir duomenų komunikacijos (perdavimo, priėmimo) paslaugų teikimas; duomenų iš nutolusių vietovių apdorojimas ir perdavimas į mobiliuosius telefonus; pridėtinės vertės tinklo (VAN) paslaugos; ryšio sukūrimas su bevieliu vietinės srities tinklu (LAN); priėjimo galimybės suteikimas prie pranešimų apie elektroninius biuletenius, naudojantis visuotiniu kompiuterių tinklu.

42 konsultacijų ir informavimo paslaugos konstrukcijos, statybos, remonto ir instaliacijos srityje; informavimo paslaugos susijusios su radiotelefoninių (mobiliųjų) komunikacijų tarifais, švietimu, mokymu, ugdymu, pramogomis, sporto, poilsiu, teatrais, televizija, muzika, naujienomis ir publikacijomis, leidiniais, telekomunikacijomis; informacijos analizė; konsultavimo paslaugos kompiuterių ir programinės įrangos srityje; kompiuterių ir telekomunikacinių sistemų bei tinklų analizė; kompiuterių tinklo dizainas (paslaugos teikiamos kitiems); kompiuterių programų rengimas (paslaugos kitiems); kompiuterinės paslaugos, būtent: leidinių ir žurnalų, pramogų, švietimo, mokymo (technologijų ir kultūros srityje) pateikimas per tinklą; kompiuterinės paslaugos, būtent: leidinių ir žurnalų, pramogų, švietimo, mokymo (technologijų ir kultūros srityje) pateikimas naudojantis bevielės telekomunikacijos paslaugomis; kompiuterinės paslaugos, būtent tinklalapių kūrimas ir palaikymas (paslaugos kitiems); kompiuterinių sistemų analizė; kompiuterinių sistemų integracijos paslaugos, susijusios su didmeninės ir mažmeninės prekybos finansinėmis paslaugomis; informacijos teikimo ir konsultacijų paslaugos iš (per) duomenų bazių, tinklo, interaktyvių duomenų bazių ir interneto (visuotinio kompiuterių tinklo), susijusios su seminarų bei švietimo, mokymo, poilsinių ir instruktavimo konvencijų, konferencijų, kongresų, parodų ir pristatymų rengimu, vedimu ir organizavimu; informacijos teikimo ir konsultacijų paslaugos iš (per) duomenų bazių, tinklo, interaktyvių duomenų bazių ir interneto (visuotinio kompiuterių tinklo), susijusios su užsakymų agentūrų paslaugomis, užsakymais ir bilietų pardavimu naudojantis elektroninėmis ir kompiuterinėmis priemonėmis, vietų užsakymu kelionėms, krovinių judėjimo sekimu, kurjerių paslaugomis, prekių ir pašto pristatymu, švietimu, ugdymu, mokymu, pramogomis, sportu, poilsiu, teatru, televizija, muzika, naujienomis ir leidimu (publikavimu), elektroninėmis duomenų bazių paslaugomis, elektroninių žaidimų paslaugomis ir konkursais, naudojantis interneto (visuotinio kompiuterių tinklo) priemonėmis, pramogų paslaugomis, importo ir eksporto paslaugomis, instrukcijų pateikimo ir studijų paslaugomis, naujų programų paslaugomis, keleivių vežimo ir krovinių oro transporto paslaugomis, ataskaitų rengimu, susijusių su leidybos (publikavimo) paslaugomis, rezervavimo, užsakymo ir bilietų pardavimo paslaugomis, bilietų

rezervavimo paslaugomis, turistinės informacijos paslaugomis, prekių vežimu, pakavimu ir sandėliavimu, kelionių administravimo paslaugomis, kelionių ir turų rengimo agentūrų paslaugomis, kelionių rengimo paslaugomis, transporto priemonių nuomos paslaugomis, transporto priemonių techninė priežiūra; informacijos teikimo ir konsultacijų paslaugos iš (per) duomenų bazių, tinklo, interaktyvių duomenų bazių ir interneto (visuotinio kompiuterių tinklo), susijusios su elektrinių prietaisų bei aparatų ir jų dalių, telekomunikacinių tinklų, prietaisų, aparatų, įrenginių, instrumentų ir sistemų, garso, vaizdo ir duomenų perdavimo ir informacijos teikimo prietaisų, instaliacijų ir ryšių, signalizacijos sistemų, komunikacijos sistemų ir tinklų, elektroninio pranešimų perdavimo ir informacinių sistemų bei elektroninių duomenų ryšių (jungčių) bei aukščiau minėtų įrenginių dalių instaliavimu (įtaisymu, įrengimu); informacijos teikimo ir konsultacijų paslaugos iš (per) duomenų bazių, tinklo, interaktyvių duomenų bazių ir interneto (visuotinio kompiuterių tinklo), susijusios su knygų, adresų knygų, žinynų, direktorijų, vadovų, žemėlapių, žurnalų, vadovėlių ir spaudinių leidyba; informacijos teikimo ir konsultacijų paslaugos iš (per) duomenų bazių, tinklo, interaktyvių duomenų bazių ir interneto (visuotinio kompiuterių tinklo), visos paslaugos susijusios su 42 klasės paslaugomis, būtent: informacijos teikimo ir konsultacijų paslaugos iš (per) duomenų bazių, tinklo, interaktyvių duomenų bazių ir interneto (visuotinio kompiuterių tinklo), susijusios su kompiuterių techninės įrangos, kompiuterių ir kompiuterių tinklų instaliavimu (įtaisymu, įrengimu), techninė priežiūra ir remontu; informacijos teikimo paslaugos duomenų bazių, tinklo, interaktyvių duomenų bazių ir interneto (visuotinio kompiuterių tinklo) srityje, susijusios su elektroninių duomenų bazių paslaugomis, skirtomis informacijos apie orus ir restoranus, užsakymų agentūrų paslaugas ir turistinės informacijos paslaugas (tiek, kiek jos yra susiję su apgyvendinimu) pateikimui; tinklų ir telekomunikacinės įrangos dizainas; dizainas, projektavimas ir įrašymas pagal pavedimus (paslaugos teikiamos tinklalapių internete (visuotiniame kompiuterių tinkle) pildymui, sudarymui, kūrimui); elektroninių duomenų bazių paslaugos, skirtos informacijos apie orus ir restoranus, užsakymų agentūrų paslaugas ir turistinės informacijos paslaugas (tiek, kiek jos yra susiję su apgyvendinimu) teikimui; kompiuterių ir duomenų apdorojimo techninės įrangos, programinės įrangos ir mikroprogramų nuoma ir lizingas; kompiuterių ir duomenų apdorojimo įrangos bei aparatūros ir įrenginių, naudojamų kartu su jais, nuoma ir lizingas; kitų asmenų tinklalapių kompiuteriniuose serveriuose priežiūra ir palaikymas visuotiniame kompiuterių tinkle; informavimo ir konsultacijų paslaugos (įskaitant informacijos teikimą), susijusios su orais ir restoranais, užsakymų agentūrų paslaugomis ir turistinės informacijos paslaugomis (tiek, kiek jos yra susiję su apgyvendinimu); priėjimo prie kompiuterinių paslaugų, teikimų tinkle, laiko nuoma; priėjimo prie kompiuterinių duomenų bazių, tinklalapių, svetainių ir pranešimų apie biuletenius laiko nuoma ar laiko suteikimas; planavimo ir dizaino paslaugos telekomunikacinių tinklų, prietaisų ir aparatų srityje; profesionalų konsultacijų paslaugos telekomunikacijų, pranešimų siuntimo, pranešimų gavimo, duomenų perdavimo ir duomenų tinklų prietaisų ir aparatų srityje; įrašomos iš (per) visuotinio kompiuterių tinklo kompiuterinės programinės įrangos teikimas; neįrašomos kompiuterinės programinės įrangos, skirtos dizaino darbams kompiuterių pagalba, kompiuterinei paieškai, žaidimams, kompiuterinėms paslaugoms, tekstų apdorojimui, teikimas laikinam naudojimui; neįrašomos kompiuterinės programinės įrangos, skirtos duomenų bazių valdymui, teikimas laikinam naudojimui; informacijos teikimas į tinklą iš kompiuterinių duomenų bazių ar iš interneto (visuotinio kompiuterių tinklo) apie orus ir restoranus, užsakymų agentūrų paslaugas ir turistinės informacijos paslaugas (tiek, kiek jos yra susiję su apgyvendinimu); balso ir duomenų komunikacijos (perdavimo ir priėmimo) paslaugos; kompiuterių techninės ir programinės įrangos nuoma, skirtos naudoti teikiant elektroninės bankininkystės paslaugas; kompiuterių programinės įrangos nuoma; kompiuterių nuoma; sistemų integravimo paslaugos; testavimo (tikrinimo) paslaugos; kompiuterių programinės įrangos tobulinimas, atnaujinimas; kompiuterių programinės įrangos rašymas, rengimas, kūrimas, vystymas, tobulinimas, atnaujinimas ir dizainas; priėjimo prie kompiuterinės paieškos programų suteikimas.

(111) **50651** *(151)* 2006 01 05
(210) *2003 2493* *(220)* *2003 11 25*
(181) *2013 11 25*

(732) NTT DOCOMO, INC, 11-1, Nagatacho 2-chome, Chiyoda-ku, Tokyo 100-6150, JP

(740) Reda Žabolienė, 7, Advokatės Redos Žabolienės kontora METIDA, Gedimino pr.45-6, LT-01109 Vilnius, LT

(540)

i-shot

(511)

9 atsakymų pateikimo mašinos (autoatsakikliai); garso, vaizdo ir/ar duomenų įrašymo, perdavimo, priėmimo, apdorojimo, išrinkimo, atstatymo, atgaminimo, manipuliavimo, analizės, demonstravimo, pateikimo displėjuje ir spausdinimo prietaisai ir aparatai; automobilių navigacijos prietaisai ir aparatai; radijo telefono aparatai (mobilieji); komunikacijos ir telekomunikacijos prietaisai ir aparatai; kompaktinių diskų grotuvai; kompiuterių programinė įranga, skirta kompiuteriniam dizainui (dizaino darbams naudojant kompiuterį), kompiuterinei paieškai, žaidimams, kompiuterinėms paslaugoms ir tekstų apdorojimui; kompiuterių programinė įranga, naudojama kaip skaičiuoklė ar elektroninė sprendimų lentelė; kompiuterių programinė įranga, naudojama duomenų bazių valdymui; kompiuteriniai diskasukiai; kompiuteriniai žaidimai ir kompiuterinių žaidimų programinė įranga; kompiuterių techninė įranga ir mikroprogramos; kompiuterių išoriniai įrenginiai, būtent: atminties įrenginiai, klaviatūros, elektroninės plunksnos, pelės, monitoriai, sąsajos (interfeiso) įrenginiai; kompiuterių programinė įranga ir elektroniniai leidiniai, teikiami į tinklą iš duomenų bazių ar iš įrangos prijungtos prie interneto (visuotinio kompiuterių tinklo), įskaitant tinklalapius; kompiuterių programinė įranga ir telekomunikaciniai aparatai, įskaitant modemus, suteikiantys ryšio su duomenų bazėmis ir internetu (visuotiniu kompiuterių tinklu) galimybę; kompiuterių programinė įranga, įrašoma iš interneto (visuotinio kompiuterių tinklo); juostos, diskai ir kortos su įrašyta kompiuterių programine

įranga; duomenų paieškos kompiuterių programinė įranga; kompiuterių programinė įranga; kompiuteriai; kompiuterinės, komunikacinės ir pateikimo ekrane lentos (švieslentės), skirtos pranešimams apie prekybos agentų susitarimus ir sandėrius; duomenų perdavimo prekės; duomenų terminalai; debetinės kortelės, kreditinės kortelės ir skolos kortelės; skaitmeniniai komunikacijos prietaisai ir aparatai; elektroniniai prietaisai ir aparatai; žaidimų aparatai (naudojami tik su televizoriais), įgalinantys naudotojus keistis informacija vienam su kitu; elektroninės atminties kortos, telefonų kortelės ir elektroninės kortelės, naudojamos su komunikacijos prietaisais ir aparatais; elektroninės užrašų lentos ir knygutės; elektroninės prekybos sistemos (įranga); žaidimų kasetės, naudojamos su elektroniniais žaidimų aparatais; atverčiami kilnojami kompiuteriai ir kompiuterinės užrašų knygutės; atverčiamų kilnojamų kompiuterių ir kompiuterinių užrašų knygučių terminalai; magnetinės ir optinės duomenų perdavimo (perkėlimo) priemonės, būtent: magnetiniai diskai, optiniai diskai, lankstieji diskai, magnetinės juostos, magnetinės kortos, optinės kortos, integruotų grandinių kortos, magnetinės duomenų laikmenos, optinės duomenų laikmenos; mobilieji telefono aparatai ir prietaisai; ieškos prietaisai; asmeniniai skaitmeniniai mažieji kompiuteriai; elektroniniai nuotolinio priėjimo prie kompiuterių tinklo informacijos prietaisai ir aparatai; robotai, skirti asmeninėms reikmėms ir pramogoms; satelitinės komunikacijos prekės (palydovai); telekomunikacijos prekės; telekomunikacinė ir kompiuterinė įranga naudojimo stotyse (darbo vietose); transporto priemonių navigacinės sistemos, būtent elektroninės navigacijos prietaisai, skirti pozicijos žemėje nustatymui; videožaidimų kasetės; videožaidimai; videožaidimų mašinos (aparatai), naudojami su televizijos aparatais ir per visuotinį komunikacijos (kompiuterių) tinklą; videotelefonai; kameros, fotoaparatai; radijo telefonai (mobilieji) su kameromis, fotoaparatais; rankinių kompiuterių terminalų diržai; telefono aparatai; visų aukščiau minėtų prekių dalys ir reikmenys.

16 raštinės ir buitinės lipniosios medžiagos; skelbimai; reklaminė ir pardavimų skatinimo medžiaga; almanachai, kalendoriai; skelbimų kortelės, gimtadienio ir Kalėdiniai atvirukai bei kortelės; dailininkų reikmenys; atlasai; mėlynas šviesoraščio popierius; įrišimo medžiagos; bukletai, knygos, brošiūros, katalogai, informacinės skrajutės, žurnalai, informaciniai biuleteniai, lankstinukai, periodiniai leidiniai, prospektai, reklaminiai ir informaciniai lapeliai, spaudiniai, spausdinti leidiniai, spausdinta mokomoji medžiaga apie komunikaciją (perdavimą ir priėmimą), rankinius kompiuterius, asmeninius kompiuterius, asmeninius skaitmeninius mažuosius kompiuterius, kompiuterių programinę įrangą, muziką ir kinus, automobilių navigacinius aparatus ir prietaisus, kameras, fotoaparatus, telefono aparatus, rankinių kompiuterių terminalų diržus; bukletai, reklaminiai ir informaciniai lapeliai, brošiūros ir instrukcijos (gaminių naudojimo aprašymai); knygos; kalendoriai; kartono prekės, būtent: kartoninės dėžės ir pakeliai, kartoniniai konteineriai ir kartoninės dėžutės; kortos, kortelės, atvirukai; katalogai; vėriniai ir girliandos; juokų knygutės; kontroliniai žetonai; dienoraščiai; žinynai, adresų knygos, direktorijos; žinynų, adresų knygų, direktorijų viršeliai; vokai; bendrieji prekių katalogai; grafinio meno produkcija (kopijos); grafiniai šriftai, spaudmenys, estampai; užrašų knygutės (vadovai, vadovėliai); mokomoji medžiaga ir vaizdinės priemonės (išskyrus aparatūrą); žurnalai; žinynai, vadovai, vadovėliai apie komunikaciją (perdavimą, priėmimą), rankinius kompiuterius, asmeninius kompiuterius, asmeninius skaitmeninius mažuosius kompiuterius, kompiuterių programinę įrangą, muziką ir kinus, automobilių navigacinius aparatus ir prietaisus, kameras, fotoaparatus, telefono aparatus, rankinių kompiuterių terminalų diržus; žemėlapiai; bendrojo pobūdžio laikraščiai; laikraščiai; biuro (kontoros) reikmenys; teptukai; pamfletai; popierius; periodiniai leidiniai; fotografijos; atvirukai su paveikslėliais; planai; plastikinė ištęsiama aptempimo plėvelė, skirta krovinių tvirtinimui ant padėklo; plastikinė vyniojimo plėvelė; plastikinės pakavimo medžiagos (nepriskirtos prie kitų klasių); lošiamosios kortos; atvirukai; plakatai ir afišos; spaudiniai; spausdinti planai; spausdinti reklaminiai leidiniai; spausdinti leidiniai; spausdinti bilietai, kuponai, talonai, kvitai ir čekiai; spausdinti tvarkaraščiai; prospektai; muzikiniai atvirukai ir spausdintos natos; dainų knygos; raštinės reikmenys; kompiuterių programų ir duomenų įrašų juostos ir kortos; mokymo medžiaga; išplėšiami kalendoriai; tvarkaraščiai; rašomosios mašinėlės ir kontoros reikmenys (išskyrus baldus); iš interneto (visuotinio kompiuterių tinklo) įrašyti tinklalapiai (spaudiniu pavidalu); vyniojimo ir pakavimo medžiagos; aukščiau minėtų prekių dalys ir reikmenys.

38 telefono paslaugos (pranešimai apie nelaimingus įvykius ir pavojus); telefono skambučių blokavimo paslaugos; telefono skambučių nukreipimo ir naujo skambučių maršruto parinkimo paslaugos; telefono skambučių įrašymo paslaugos; telefono skambučių rūšiavimo ir stebėjimo paslaugos; radiotelefoninių (mobiliųjų) komunikacijų paslaugos; radiotelefonų (mobiliųjų) telefonų paslaugos; komunikacija radiotelefoninio ryšio pagalba (mobiliaisiais telefonais); ryšys per kompiuterių terminalus; ryšys per pluoštinės optikos tinklus; duomenų siuntimo ir priėmimo paslaugos; skaitmeninės komunikacijos paslaugos; elektroninio duomenų pasikeitimo paslaugos; elektroninio pašto paslaugos; elektroninis duomenų pranešimų ir dokumentų perdavimas per kompiuterinius terminalus; faksimilių perdavimo paslaugos; informavimo paslaugos, susijusios su radiotelefonų ryšio (mobiliojo ryšio) tarifais; mobiliojo ryšio paslaugos; skambinimo informacijos monitoringas (stebėsena), organizavimas ir analizė; sudėtingų ir sudėtinių pranešimų siuntimas; informacija apie telekomunikacijas (tinklo); ieškos paslaugos; kreipties į visuotinį kompiuterių tinklą parūpinimas; pranešimų perdavimas (parūpinant pokalbių kambarius) dėl pramogų, mokymo, ugdymo, technologijų, kultūros, muzikos, sporto, mados kalbų, asmeninių kompiuterių, su informacinėmis technologijomis susijusių reikalų, einamųjų įvykių ir gyvenimo stiliaus tarp kompiuterių naudotojų; elektroninio perdavimo paslaugų teikimas; kompiuterinių duomenų bazių informacijos teikimas per tinklą (telekomunikacijų srityje); radiotelefonų (mobiliųjų telefonų) telekomunikacinio ryšio sukūrimas su visuotiniu kompiuterių tinklu; kompiuterių telekomunikacinio ryšio sukūrimas su visuotiniu kompiuterių tinklu; informacijos teikimas ir ataskaitų rengimas (telekomunikacijų srityje); telekomunikacinio priėjimo ir ryšių sukūrimas su kompiuterinėmis duomenų bazėmis ir

internetu (visuotiniu kompiuterių tinklu); radijo ir telefoninės ieškos paslaugos; nuotolinio priėjimo suteikimo prie esančių duomenų paslaugos; telekomunikacinės įrangos nuoma, būtent: telefonų, faksimilių aparatų, asmeninių skaitmeninių mažųjų kompiuterių, asmeninių kompiuterių ir rankinių kompiuterių, galinčių palaikyti tarpusavio ryšį per telekomunikacijų tinklą, nuoma; telefonų aparatų, faksimilinių aparatų ir kitų telekomunikacinių prietaisų ir aparatų nuoma; palydovinio perdavimo paslaugos; pranešimų ir duomenų surinkimo, perdavimo ir apdorojimo paslaugos; verslo ir namų vartojimo informacijos perdavimo, pateikimo ir pateikimo į displėjų paslaugos iš kompiuterinio duomenų banko ar per internetą (visuotinį kompiuterių tinklą); garsinės medžiagos pateikimas per internetą (visuotinį kompiuterių tinklą); garsinės ar vaizdinės informacijos telekomunikacijos ir skleidimas (platinimas); informacijos telekomunikacijos, įskaitant tinklalapius, kompiuterių programas ir bet kokius kitus duomenis; telekomunikacijų paslaugos; pranešimų telefonais perdavimo paslaugos; paslaugų teikimas duomenų priėmimo, apdorojimo, pateikimo, pateikimo į displėjų, įrašymo, atkūrimo, išrinkimo ar perdavimo srityje; balso ir duomenų komunikacijos (perdavimo, priėmimo) paslaugų teikimas; duomenų iš nutolusių vietovių apdorojimas ir perdavimas į mobiliuosius telefonus; pridėtinės vertės tinklo (VAN) paslaugos; ryšio sukūrimas su bevieliu vietinės srities tinklu (LAN); priėjimo galimybės suteikimas prie pranešimų apie elektroninius biuletenius, naudojantis visuotiniu kompiuterių tinklu.

42 konsultacijų ir informavimo paslaugos konstrukcijos, statybos, remonto ir instaliacijos srityje; informavimo paslaugos susijusios su radiotelefoninių (mobiliųjų) komunikacijų tarifais, švietimu, mokymu, ugdymu, pramogomis, sporto, poilsiu, teatrais, televizija, muzika, naujienomis ir publikacijomis, leidiniais, telekomunikacijomis; informacijos analizė; konsultavimo paslaugos kompiuterių ir programinės įrangos srityje; kompiuterių ir telekomunikacinių sistemų bei tinklų analizė; kompiuterių tinklo dizainas (paslaugos teikiamos kitiems); kompiuterių programų rengimas (paslaugos kitiems); kompiuterinės paslaugos, būtent: leidinių ir žurnalų, pramogų, švietimo, mokymo (technologijų ir kultūros srityje) pateikimas per tinklą; kompiuterinės paslaugos, būtent: leidinių ir žurnalų, pramogų, švietimo, mokymo (technologijų ir kultūros srityje) pateikimas naudojantis bevielės telekomunikacijos paslaugomis; kompiuterinės paslaugos, būtent tinklalapių kūrimas ir palaikymas (paslaugos kitiems); kompiuterinių sistemų analizė; kompiuterinių sistemų integracijos paslaugos, susijusios su didmeninės ir mažmeninės prekybos finansinėmis paslaugomis; informacijos teikimo ir konsultacijų paslaugos iš (per) duomenų bazių, tinklo, interaktyvių duomenų bazių ir interneto (visuotinio kompiuterių tinklo), susijusios su seminarų bei švietimo, mokymo, poilsinių ir instruktavimo konvencijų, konferencijų, kongresų, parodų ir pristatymų rengimu, vedimu ir organizavimu; informacijos teikimo ir konsultacijų paslaugos iš (per) duomenų bazių, tinklo, interaktyvių duomenų bazių ir interneto (visuotinio kompiuterių tinklo), susijusios su užsakymų agentūrų paslaugomis, užsakymais ir bilietų pardavimu naudojantis elektroninėmis ir kompiuterinėmis priemonėmis, vietų užsakymu kelionėms, krovinių judėjimo sekimu, kurjerių paslaugomis, prekių ir pašto pristatymu, švietimu, ugdymu, mokymu, pramogomis, sportu, poilsiu, teatru, televizija, muzika, naujienomis ir leidimu (publikavimu), elektroninėmis duomenų bazių paslaugomis, elektroninių žaidimų paslaugomis ir konkursais, naudojantis interneto (visuotinio kompiuterių tinklo) priemonėmis, pramogų paslaugomis, importo ir eksporto paslaugomis, instrukcijų pateikimo ir studijų paslaugomis, naujų programų paslaugomis, keleivių vežimo ir krovinių oro transporto paslaugomis, ataskaitų rengimu, susijusių su leidybos (publikavimo) paslaugomis, rezervavimo, užsakymo ir bilietų pardavimo paslaugomis, bilietų rezervavimo paslaugomis, turistinės informacijos paslaugomis, prekių vežimu, pakavimu ir sandėliavimu, kelionių administravimo paslaugomis, kelionių ir turų rengimo agentūrų paslaugomis, kelionių rengimo paslaugomis, transporto priemonių nuomos paslaugomis, transporto priemonių techninė priežiūra; informacijos teikimo ir konsultacijų paslaugos iš (per) duomenų bazių, tinklo, interaktyvių duomenų bazių ir interneto (visuotinio kompiuterių tinklo), susijusios su elektrinių prietaisų bei aparatų ir jų dalių, telekomunikacinių tinklų, prietaisų, aparatų, įrenginių, instrumentų ir sistemų, garso, vaizdo ir duomenų perdavimo ir informacijos teikimo prietaisų, instaliacijų ir ryšių, signalizacijos sistemų, komunikacijos sistemų ir tinklų, elektroninio pranešimų perdavimo ir informacinių sistemų bei elektroninių duomenų ryšių (jungčių) bei aukščiau minėtų įrenginių dalių instaliavimu (įtaisymu, įrengimu); informacijos teikimo ir konsultacijų paslaugos iš (per) duomenų bazių, tinklo, interaktyvių duomenų bazių ir interneto (visuotinio kompiuterių tinklo), susijusios su knygų, adresų knygų, žinynų, direktorijų, vadovų, žemėlapių, žurnalų, vadovėlių ir spaudinių leidyba; informacijos teikimo ir konsultacijų paslaugos iš (per) duomenų bazių, tinklo, interaktyvių duomenų bazių ir interneto (visuotinio kompiuterių tinklo), visos paslaugos susijusios su 42 klasės paslaugomis, būtent: informacijos teikimo ir konsultacijų paslaugos iš (per) duomenų bazių, tinklo, interaktyvių duomenų bazių ir interneto (visuotinio kompiuterių tinklo), susijusios su kompiuterių techninės įrangos, kompiuterių ir kompiuterių tinklų instaliavimu (įtaisymu, įrengimu), techninė priežiūra ir remontu; informacijos teikimo paslaugos duomenų bazių, tinklo, interaktyvių duomenų bazių ir interneto (visuotinio kompiuterių tinklo) srityje, susijusios su elektroninių duomenų bazių paslaugomis, skirtomis informacijos apie orus ir restoranus, užsakymų agentūrų paslaugas ir turistinės informacijos paslaugas (tiek, kiek jos yra susiję su apgyvendinimu) pateikimui; tinklų ir telekomunikacinės įrangos dizainas; dizainas, projektavimas ir įrašymas pagal pavedimus (paslaugos teikiamos tinklalapių internete (visuotiniame kompiuterių tinkle) pildymui, sudarymui, kūrimui); elektroninių duomenų bazių paslaugos, skirtos informacijos apie orus ir restoranus, užsakymų agentūrų paslaugas ir turistinės informacijos paslaugas (tiek, kiek jos yra susiję su apgyvendinimu) teikimui; kompiuterių ir duomenų apdorojimo techninės įrangos, programinės įrangos ir mikroprogramų nuoma ir lizingas; kompiuterių ir duomenų apdorojimo įrangos bei aparatūros ir įrenginių, naudojamų kartu su jais, nuoma ir lizingas; kitų asmenų tinklalapių kompiuteriniuose serveriuose priežiūra ir palaikymas visuotiniame kompiuterių tinkle; informavimo ir konsultacijų paslaugos (įskaitant informacijos

teikimą), susijusios su orais ir restoranais, užsakymų agentūrų paslaugomis ir turistinės informacijos paslaugomis (tiek, kiek jos yra susiję su apgyvendinimu); priėjimo prie kompiuterinių paslaugų, teikimų tinkle, laiko nuoma; priėjimo prie kompiuterinių duomenų bazių, tinklalapių, svetainių ir pranešimų apie biuletenius laiko nuoma ar laiko suteikimas; planavimo ir dizaino paslaugos telekomunikacinių tinklų, prietaisų ir aparatų srityje; profesionalų konsultacijų paslaugos telekomunikacijų, pranešimų siuntimo, pranešimų gavimo, duomenų perdavimo ir duomenų tinklų prietaisų ir aparatų srityje; įrašomos iš (per) visuotinio kompiuterių tinklo kompiuterinės programinės įrangos teikimas; neįrašomos kompiuterinės programinės įrangos, skirtos dizaino darbams kompiuterių pagalba, kompiuterinei paieškai, žaidimams, kompiuterinėms paslaugoms, tekstų apdorojimui, teikimas laikinam naudojimui; neįrašomos kompiuterinės programinės įrangos, skirtos duomenų bazių valdymui, teikimas laikinam naudojimui; informacijos teikimas į tinklą iš kompiuterinių duomenų bazių ar iš interneto (visuotinio kompiuterių tinklo) apie orus ir restoranus, užsakymų agentūrų paslaugas ir turistinės informacijos paslaugas (tiek, kiek jos yra susiję su apgyvendinimu); balso ir duomenų komunikacijos (perdavimo ir priėmimo) paslaugos; kompiuterių techninės ir programinės įrangos nuoma, skirtos naudoti teikiant elektroninės bankininkystės paslaugas; kompiuterių programinės įrangos nuoma; kompiuterių nuoma; sistemų integravimo paslaugos; testavimo (tikrinimo) paslaugos; kompiuterių programinės įrangos tobulinimas, atnaujinimas; kompiuterių programinės įrangos rašymas, rengimas, kūrimas, vystymas, tobulinimas, atnaujinimas ir dizainas; priėjimo prie kompiuterinės paieškos programų suteikimas.

---

(111) **50652** *(151)* 2006 01 05
(210) *2003 2494* *(220)* *2003 11 25*
(181) *2013 11 25*

(732) NTT DOCOMO, INC, 11-1, Nagatacho 2-chome, Chiyoda-ku, Tokyo 100-6150, JP

(740) Reda Žabolienė, 7, Advokatės Redos Žabolienės kontora METIDA, Gedimino pr.45-6, LT-01109 Vilnius, LT

(540)



(531) 27.5, 28.7

(511)

9 atsakymų pateikimo mašinos (autoatsakikliai); garso, vaizdo ir/ar duomenų įrašymo, perdavimo, priėmimo, apdorojimo, išrinkimo, atstatymo, atgaminimo, manipuliavimo, analizės, demonstravimo, pateikimo displėjuje ir spausdinimo prietaisai ir aparatai; automobilių navigacijos prietaisai ir aparatai; radijo telefono aparatai (mobilieji); komunikacijos ir telekomunikacijos prietaisai ir aparatai; kompaktinių diskų grotuvai; kompiuterių programinė įranga, skirta kompiuteriniam dizainui (dizaino darbams naudojant kompiuterį), kompiuterinei paieškai, žaidimams, kompiuterinėms paslaugoms ir tekstų apdorojimui; kompiuterių programinė įranga, naudojama kaip skaičiuoklė ar elektroninė sprendimų lentelė; kompiuterių programinė įranga, naudojama duomenų bazių valdymui; kompiuteriniai diskasukiai; kompiuteriniai žaidimai ir kompiuterinių žaidimų programinė įranga; kompiuterių techninė įranga ir mikroprogramos; kompiuterių išoriniai įrenginiai, būtent: atminties įrenginiai, klaviatūros, elektroninės plunksnos, pelės, monitoriai, sąsajos (interfeiso) įrenginiai; kompiuterių programinė įranga ir elektroniniai leidiniai, teikiami į tinklą iš duomenų bazių ar iš įrangos prijungtos prie interneto (visuotinio kompiuterių tinklo), įskaitant tinklalapius; kompiuterių programinė įranga ir telekomunikaciniai aparatai, įskaitant modemus, suteikiantys ryšio su duomenų bazėmis ir internetu (visuotiniu kompiuterių tinklu) galimybę; kompiuterių programinė įranga, įrašoma iš interneto (visuotinio kompiuterių tinklo); juostos, diskai ir kortos su įrašyta kompiuterių programine įranga; duomenų paieškos kompiuterių programinė įranga; kompiuterių programinė įranga; kompiuteriai; kompiuterinės, komunikacinės ir pateikimo ekrane lentos (švieslentės), skirtos pranešimams apie prekybos agentų susitarimus ir sandėrius; duomenų perdavimo prekės; duomenų terminalai; debetinės kortelės, kreditinės kortelės ir skolos kortelės; skaitmeniniai komunikacijos prietaisai ir aparatai; elektroniniai prietaisai ir aparatai; žaidimų aparatai (naudojami tik su televizoriais), įgalinantys naudotojus keistis informacija vienam su kitu; elektroninės atminties kortos, telefonų kortelės ir elektroninės kortelės, naudojamos su komunikacijos prietaisais ir aparatais; elektroninės užrašų lentos ir knygutės; elektroninės prekybos sistemos (įranga); žaidimų kasetės, naudojamos su elektroniniais žaidimų aparatais; atverčiami kilnojami kompiuteriai ir kompiuterinės užrašų knygutės; atverčiamų kilnojamų kompiuterių ir kompiuterinių užrašų knygučių terminalai; magnetinės ir optinės duomenų perdavimo (perkėlimo) priemonės, būtent: magnetiniai diskai, optiniai diskai, lankstieji diskai, magnetinės juostos, magnetinės kortos, optinės kortos, integruotų grandinių kortos, magnetinės duomenų laikmenos, optinės duomenų laikmenos; mobilieji telefono aparatai ir prietaisai; ieškos prietaisai; asmeniniai skaitmeniniai mažieji kompiuteriai; elektroniniai nuotolinio priėjimo prie kompiuterių tinklo informacijos prietaisai ir aparatai; robotai, skirti asmeninėms reikmėms ir pramogoms; satelitinės komunikacijos prekės (palydovai); telekomunikacijos prekės; telekomunikacinė ir kompiuterinė įranga naudojimo stotyse (darbo vietose); transporto priemonių navigacinės sistemos, būtent elektroninės navigacijos prietaisai, skirti pozicijos žemėje nustatymui; videožaidimų kasetės; videožaidimai; videožaidimų mašinos (aparatai), naudojami su televizijos aparatais ir per visuotinį komunikacijos (kompiuterių) tinklą; videotelefonai; kameros, fotoaparatai; radijo telefonai (mobilieji) su kameromis, fotoaparatais; rankinių kompiuterių terminalų diržai; telefono aparatai; visų aukščiau minėtų prekių dalys ir reikmenys.

16 raštinės ir buitinės lipniosios medžiagos; skelbimai; reklaminė ir pardavimų skatinimo medžiaga; almanachai, kalendoriai; skelbimų kortelės, gimtadienio ir Kalėdiniai atvirukai bei kortelės; dailininkų reikmenys; atlasai; mėlynas šviesoraščio popierius; įrišimo medžiagos; bukletai, knygos, brošiūros, katalogai, informacinės skrajutės, žurnalai, informaciniai biuleteniai, lankstinukai, periodiniai leidiniai, prospektai, reklaminiai ir informaciniai lapeliai, spaudiniai, spausdinti leidiniai, spausdinta mokomoji medžiaga apie komu-

nikaciją (perdavimą ir priėmimą), rankinius kompiuterius, asmeninius kompiuterius, asmeninius skaitmeninius mažuosius kompiuterius, kompiuterių programinę įrangą, muziką ir kinus, automobilių navigacinius aparatus ir prietaisus, kameras, fotoaparatus, telefono aparatus, rankinių kompiuterių terminalų diržus; bukletai, reklaminiai ir informaciniai lapeliai, brošiūros ir instrukcijos (gaminių naudojimo aprašymai); knygos; kalendoriai; kartono prekės, būtent: kartoninės dėžės ir pakeliai, kartoniniai konteineriai ir kartoninės dėžutės; kortos, kortelės, atvirukai; katalogai; vėriniai ir girliandos; juokų knygutės; kontroliniai žetonai; dienoraščiai; žinynai, adresų knygos, direktorijos; žinynų, adresų knygų, direktorijų viršeliai; vokai; bendrieji prekių katalogai; grafinio meno produkcija (kopijos); grafiniai šriftai, spaudmenys, estampai; užrašų knygutės (vadovai, vadovėliai); mokomoji medžiaga ir vaizdinės priemonės (išskyrus aparatūrą); žurnalai; žinynai, vadovai, vadovėliai apie komunikaciją (perdavimą, priėmimą), rankinius kompiuterius, asmeninius kompiuterius, asmeninius skaitmeninius mažuosius kompiuterius, kompiuterių programinę įrangą, muziką ir kinus, automobilių navigacinius aparatus ir prietaisus, kameras, fotoaparatus, telefono aparatus, rankinių kompiuterių terminalų diržus; žemėlapiai; bendrojo pobūdžio laikraščiai; laikraščiai; biuro (kontoros) reikmenys; teptukai; pamfletai; popierius; periodiniai leidiniai; fotografijos; atvirukai su paveikslėliais; planai; plastikinė ištęsiama aptempimo plėvelė, skirta krovinių tvirtinimui ant padėklo; plastikinė vyniojimo plėvelė; plastikinės pakavimo medžiagos (nepriskirtos prie kitų klasių); lošiamosios kortos; atvirukai; plakatai ir afišos; spaudiniai; spausdinti planai; spausdinti reklaminiai leidiniai; spausdinti leidiniai; spausdinti bilietai, kuponai, talonai, kvitai ir čekiai; spausdinti tvarkaraščiai; prospektai; muzikiniai atvirukai ir spausdintos natos; dainų knygos; raštinės reikmenys; kompiuterių programų ir duomenų įrašų juostos ir kortos; mokymo medžiaga; išplėšiami kalendoriai; tvarkaraščiai; rašomosios mašinėlės ir kontoros reikmenys (išskyrus baldus); iš interneto (visuotinio kompiuterių tinklo) įrašyti tinklalapiai (spaudiniu pavidalu); vyniojimo ir pakavimo medžiagos; aukščiau minėtų prekių dalys ir reikmenys.

38 telefono paslaugos (pranešimai apie nelaimingus įvykius ir pavojus); telefono skambučių blokavimo paslaugos; telefono skambučių nukreipimo ir naujo skambučių maršruto parinkimo paslaugos; telefono skambučių įrašymo paslaugos; telefono skambučių rūšiavimo ir stebėjimo paslaugos; radiotelefoninių (mobiliųjų) komunikacijų paslaugos; radiotelefonų (mobiliųjų) telefonų paslaugos; komunikacija radiotelefoninio ryšio pagalba (mobiliaisiais telefonais); ryšys per kompiuterių terminalus; ryšys per pluoštinės optikos tinklus; duomenų siuntimo ir priėmimo paslaugos; skaitmeninės komunikacijos paslaugos; elektroninio duomenų pasikeitimo paslaugos; elektroninio pašto paslaugos; elektroninis duomenų pranešimų ir dokumentų perdavimas per kompiuterinius terminalus; faksimilių perdavimo paslaugos; informavimo paslaugos, susijusios su radiotelefonų ryšio (mobiliojo ryšio) tarifais; mobiliojo ryšio paslaugos; skambinimo informacijos monitoringas (stebėsena), organizavimas ir analizė; sudėtingų ir sudėtinių pranešimų siuntimas; informacija apie telekomunikacijas (tinklo); ieškos paslaugos; kreipties į visuotinį kompiuterių tinklą parūpinimas; pranešimų perdavimas (parūpinant pokalbių kambarius) dėl pramogų, mokymo, ugdymo, technologijų, kultūros, muzikos, sporto, mados kalbų, asmeninių kompiuterių, su informacinėmis technologijomis susijusių reikalų, einamųjų įvykių ir gyvenimo stiliaus tarp kompiuterių naudotojų; elektroninio perdavimo paslaugų teikimas; kompiuterinių duomenų bazių informacijos teikimas per tinklą (telekomunikacijų srityje); radiotelefonų (mobiliųjų telefonų) telekomunikacinio ryšio sukūrimas su visuotiniu kompiuterių tinklu; kompiuterių telekomunikacinio ryšio sukūrimas su visuotiniu kompiuterių tinklu; informacijos teikimas ir ataskaitų rengimas (telekomunikacijų srityje); telekomunikacinio priėjimo ir ryšių sukūrimas su kompiuterinėmis duomenų bazėmis ir internetu (visuotiniu kompiuterių tinklu); radijo ir telefoninės ieškos paslaugos; nuotolinio priėjimo suteikimo prie esančių duomenų paslaugos; telekomunikacinės įrangos nuoma, būtent: telefonų, faksimilių aparatų, asmeninių skaitmeninių mažųjų kompiuterių, asmeninių kompiuterių ir rankinių kompiuterių, galinčių palaikyti tarpusavio ryšį per telekomunikacijų tinklą, nuoma; telefonų aparatų, faksimilinių aparatų ir kitų telekomunikacinių prietaisų ir aparatų nuoma; palydovinio perdavimo paslaugos; pranešimų ir duomenų surinkimo, perdavimo ir apdorojimo paslaugos; verslo ir namų vartojimo informacijos perdavimo, pateikimo ir pateikimo į displėjų paslaugos iš kompiuterinio duomenų banko ar per internetą (visuotinį kompiuterių tinklą); garsinės medžiagos pateikimas per internetą (visuotinį kompiuterių tinklą); garsinės ar vaizdinės informacijos telekomunikacijos ir skleidimas (platinimas); informacijos telekomunikacijos, įskaitant tinklalapius, kompiuterių programas ir bet kokius kitus duomenis; telekomunikacijų paslaugos; pranešimų telefonais perdavimo paslaugos; paslaugų teikimas duomenų priėmimo, apdorojimo, pateikimo, pateikimo į displėjų, įrašymo, atkūrimo, išrinkimo ar perdavimo srityje; balso ir duomenų komunikacijos (perdavimo, priėmimo) paslaugų teikimas; duomenų iš nutolusių vietovių apdorojimas ir perdavimas į mobiliuosius telefonus; pridėtinės vertės tinklo (VAN) paslaugos; ryšio sukūrimas su bevieliu vietinės srities tinklu (LAN); priėjimo galimybės suteikimas prie pranešimų apie elektroninius biuletenius, naudojantis visuotiniu kompiuterių tinklu.

42 konsultacijų ir informavimo paslaugos konstrukcijos, statybos, remonto ir instaliacijos srityje; informavimo paslaugos susijusios su radiotelefoninių (mobiliųjų) komunikacijų tarifais, švietimu, mokymu, ugdymu, pramogomis, sporto, poilsiu, teatrais, televizija, muzika, naujienomis ir publikacijomis, leidiniais, telekomunikacijomis; informacijos analizė; konsultavimo paslaugos kompiuterių ir programinės įrangos srityje; kompiuterių ir telekomunikacinių sistemų bei tinklų analizė; kompiuterių tinklo dizainas (paslaugos teikiamos kitiems); kompiuterių programų rengimas (paslaugos kitiems); kompiuterinės paslaugos, būtent: leidinių ir žurnalų, pramogų, švietimo, mokymo (technologijų ir kultūros srityje) pateikimas per tinklą; kompiuterinės paslaugos, būtent: leidinių ir žurnalų, pramogų, švietimo, mokymo (technologijų ir kultūros srityje) pateikimas naudojantis bevielės telekomunikacijos paslaugomis; kompiuterinės paslaugos, būtent tinklalapių kūrimas ir palaikymas (paslaugos kitiems); kompiuterinių sistemų analizė; kompiuterinių sistemų integracijos paslaugos, susijusios su didmeninės ir

mažmeninės prekybos finansinėmis paslaugomis; informacijos teikimo ir konsultacijų paslaugos iš (per) duomenų bazių, tinklo, interaktyvių duomenų bazių ir interneto (visuotinio kompiuterių tinklo), susijusios su seminarų bei švietimo, mokymo, poilsinių ir instruktavimo konvencijų, konferencijų, kongresų, parodų ir pristatymų rengimu, vedimu ir organizavimu; informacijos teikimo ir konsultacijų paslaugos iš (per) duomenų bazių, tinklo, interaktyvių duomenų bazių ir interneto (visuotinio kompiuterių tinklo), susijusios su užsakymų agentūrų paslaugomis, užsakymais ir bilietų pardavimu naudojantis elektroninėmis ir kompiuterinėmis priemonėmis, vietų užsakymu kelionėms, krovinių judėjimo sekimu, kurjerių paslaugomis, prekių ir pašto pristatymu, švietimu, ugdymu, mokymu, pramogomis, sportu, poilsiu, teatru, televizija, muzika, naujienomis ir leidimu (publikavimu), elektroninėmis duomenų bazių paslaugomis, elektroninių žaidimų paslaugomis ir konkursais, naudojantis interneto (visuotinio kompiuterių tinklo) priemonėmis, pramogų paslaugomis, importo ir eksporto paslaugomis, instrukcijų pateikimo ir studijų paslaugomis, naujų programų paslaugomis, keleivių vežimo ir krovinių oro transporto paslaugomis, ataskaitų rengimu, susijusių su leidybos (publikavimo) paslaugomis, rezervavimo, užsakymo ir bilietų pardavimo paslaugomis, bilietų rezervavimo paslaugomis, turistinės informacijos paslaugomis, prekių vežimu, pakavimu ir sandėliavimu, kelionių administravimo paslaugomis, kelionių ir turų rengimo agentūrų paslaugomis, kelionių rengimo paslaugomis, transporto priemonių nuomos paslaugomis, transporto priemonių techninė priežiūra; informacijos teikimo ir konsultacijų paslaugos iš (per) duomenų bazių, tinklo, interaktyvių duomenų bazių ir interneto (visuotinio kompiuterių tinklo), susijusios su elektrinių prietaisų bei aparatų ir jų dalių, telekomunikacinių tinklų, prietaisų, aparatų, įrenginių, instrumentų ir sistemų, garso, vaizdo ir duomenų perdavimo ir informacijos teikimo prietaisų, instaliacijų ir ryšių, signalizacijos sistemų, komunikacijos sistemų ir tinklų, elektroninio pranešimų perdavimo ir informacinių sistemų bei elektroninių duomenų ryšių (jungčių) bei aukščiau minėtų įrenginių dalių instaliavimu (įtaisymu, įrengimu); informacijos teikimo ir konsultacijų paslaugos iš (per) duomenų bazių, tinklo, interaktyvių duomenų bazių ir interneto (visuotinio kompiuterių tinklo), susijusios su knygų, adresų knygų, žinynų, direktorijų, vadovų, žemėlapių, žurnalų, vadovėlių ir spaudinių leidyba; informacijos teikimo ir konsultacijų paslaugos iš (per) duomenų bazių, tinklo, interaktyvių duomenų bazių ir interneto (visuotinio kompiuterių tinklo), visos paslaugos susijusios su 42 klasės paslaugomis, būtent: informacijos teikimo ir konsultacijų paslaugos iš (per) duomenų bazių, tinklo, interaktyvių duomenų bazių ir interneto (visuotinio kompiuterių tinklo), susijusios su kompiuterių techninės įrangos, kompiuterių ir kompiuterių tinklų instaliavimu (įtaisymu, įrengimu), technine priežiūra ir remontu; informacijos teikimo paslaugos duomenų bazių, tinklo, interaktyvių duomenų bazių ir interneto (visuotinio kompiuterių tinklo) srityje, susijusios su elektroninių duomenų bazių paslaugomis, skirtomis informacijos apie orus ir restoranus, užsakymų agentūrų paslaugas ir turistinės informacijos paslaugas (tiek, kiek jos yra susiję su apgyvendinimu) pateikimui; tinklų ir telekomunikacinės įrangos dizainas; dizainas, projektavimas ir įrašymas pagal pavedimus (paslaugos teikiamos tinklalapių internete (visuotiniame kompiuterių tinkle) pildymui, sudarymui, kūrimui); elektroninių duomenų bazių paslaugos, skirtos informacijos apie orus ir restoranus, užsakymų agentūrų paslaugas ir turistinės informacijos paslaugas (tiek, kiek jos yra susiję su apgyvendinimu) teikimui; kompiuterių ir duomenų apdorojimo techninės įrangos, programinės įrangos ir mikroprogramų nuoma ir lizingas; kompiuterių ir duomenų apdorojimo įrangos bei aparatūros ir įrenginių, naudojamų kartu su jais, nuoma ir lizingas; kitų asmenų tinklalapių kompiuteriniuose serveriuose priežiūra ir palaikymas visuotiniame kompiuterių tinkle; informavimo ir konsultacijų paslaugos (įskaitant informacijos teikimą), susijusios su orais ir restoranais, užsakymų agentūrų paslaugomis ir turistinės informacijos paslaugomis (tiek, kiek jos yra susiję su apgyvendinimu); priėjimo prie kompiuterinių paslaugų, teikimų tinkle, laiko nuoma; priėjimo prie kompiuterinių duomenų bazių, tinklalapių, svetainių ir pranešimų apie biuletenius laiko nuoma ar laiko suteikimas; planavimo ir dizaino paslaugos telekomunikacinių tinklų, prietaisų ir aparatų srityje; profesionalų konsultacijų paslaugos telekomunikacijų, pranešimų siuntimo, pranešimų gavimo, duomenų perdavimo ir duomenų tinklų prietaisų ir aparatų srityje; įrašomos iš (per) visuotinio kompiuterių tinklo kompiuterinės programinės įrangos teikimas; neįrašomos kompiuterinės programinės įrangos, skirtos dizaino darbams kompiuterių pagalba, kompiuterinei paieškai, žaidimams, kompiuterinėms paslaugoms, tekstų apdorojimui, teikimas laikinam naudojimui; neįrašomos kompiuterinės programinės įrangos, skirtos duomenų bazių valdymui, teikimas laikinam naudojimui; informacijos teikimas į tinklą iš kompiuterinių duomenų bazių ar iš interneto (visuotinio kompiuterių tinklo) apie orus ir restoranus, užsakymų agentūrų paslaugas ir turistinės informacijos paslaugas (tiek, kiek jos yra susiję su apgyvendinimu); balso ir duomenų komunikacijos (perdavimo ir priėmimo) paslaugos; kompiuterių techninės ir programinės įrangos nuoma, skirtos naudoti teikiant elektroninės bankininkystės paslaugas; kompiuterių programinės įrangos nuoma; kompiuterių nuoma; sistemų integravimo paslaugos; testavimo (tikrinimo) paslaugos; kompiuterių programinės įrangos tobulinimas, atnaujinimas; kompiuterių programinės įrangos rašymas, rengimas, kūrimas, vystymas, tobulinimas, atnaujinimas ir dizainas; priėjimo prie kompiuterinės paieškos programų suteikimas.

(111) **50653** *(151)* 2006 01 05
(210) *2003 2495* *(220)* *2003 11 25*
(181) *2013 11 25*

(732) NTT DOCOMO, INC, 11-1, Nagatacho 2-chome, Chiyoda-ku, Tokyo 100-6150, JP

(740) Reda Žabolienė, 7, Advokatės Redos Žabolienės kontora METIDA, Gedimino pr.45-6, LT-01109 Vilnius, LT

(540)



(531) 26.13, 27.1, 27.5

(511)

9 atsakymų pateikimo mašinos (autoatsakikliai); garso, vaizdo ir/ar duomenų įrašymo, perdavimo, priėmimo, apdorojimo, išrinkimo, atstatymo, atgaminimo, manipuliavimo, analizės, demonstravimo, pateikimo displėjuje ir spausdinimo prietaisai ir aparatai; automobilių navigacijos prietaisai ir aparatai; radijo telefono aparatai (mobilieji); komunikacijos ir telekomunikacijos prietaisai ir aparatai; kompaktinių diskų grotuvai; kompiuterių programinė įranga, skirta kompiuteriniam dizainui (dizaino darbams naudojant kompiuterį), kompiuterinei paieškai, žaidimams, kompiuterinėms paslaugoms ir tekstų apdorojimui; kompiuterių programinė įranga, naudojama kaip skaičiuoklė ar elektroninė sprendimų lentelė; kompiuterių programinė įranga, naudojama duomenų bazių valdymui; kompiuteriniai diskasukiai; kompiuteriniai žaidimai ir kompiuterinių žaidimų programinė įranga; kompiuterių techninė įranga ir mikroprogramos; kompiuterių išoriniai įrenginiai, būtent: atminties įrenginiai, klaviatūros, elektroninės plunksnos, pelės, monitoriai, sąsajos (interfeiso) įrenginiai; kompiuterių programinė įranga ir elektroniniai leidiniai, teikiami į tinklą iš duomenų bazių ar iš įrangos prijungtos prie interneto (visuotinio kompiuterių tinklo), įskaitant tinklalapius; kompiuterių programinė įranga ir telekomunikaciniai aparatai, įskaitant modemus, suteikiantys ryšio su duomenų bazėmis ir internetu (visuotiniu kompiuterių tinklu) galimybę; kompiuterių programinė įranga, įrašoma iš interneto (visuotinio kompiuterių tinklo); juostos, diskai ir kortos su įrašyta kompiuterių programine įranga; duomenų paieškos kompiuterių programinė įranga; kompiuterių programinė įranga; kompiuteriai; kompiuterinės, komunikacinės ir pateikimo ekrane lentos (švieslentės), skirtos pranešimams apie prekybos agentų susitarimus ir sandėrius; duomenų perdavimo prekės; duomenų terminalai; debetinės kortelės, kreditinės kortelės ir skolos kortelės; skaitmeniniai komunikacijos prietaisai ir aparatai; elektroniniai prietaisai ir aparatai; žaidimų aparatai (naudojami tik su televizoriais), įgalinantys naudotojus keistis informacija vienam su kitu; elektroninės atminties kortos, telefonų kortelės ir elektroninės kortelės, naudojamos su komunikacijos prietaisais ir aparatais; elektroninės užrašų lentos ir knygutės; elektroninės prekybos sistemos (įranga); žaidimų kasetės, naudojamos su elektroniniais žaidimų aparatais; atverčiami kilnojami kompiuteriai ir kompiuterinės užrašų knygutės; atverčiamų kilnojamų kompiuterių ir kompiuterinių užrašų knygučių terminalai; magnetinės ir optinės duomenų perdavimo (perkėlimo) priemonės, būtent: magnetiniai diskai, optiniai diskai, lankstieji diskai, magnetinės juostos, magnetinės kortos, optinės kortos, integruotų grandinių kortos, magnetinės duomenų laikmenos, optinės duomenų laikmenos; mobilieji telefono aparatai ir prietaisai; ieškos prietaisai; asmeniniai skaitmeniniai mažieji kompiuteriai; elektroniniai nuotolinio priėjimo prie kompiuterių tinklo informacijos prietaisai ir aparatai; robotai, skirti asmeninėms reikmėms ir pramogoms; satelitinės komunikacijos prekės (palydovai); telekomunikacijos prekės; telekomunikacinė ir kompiuterinė įranga naudojimo stotyse (darbo vietose); transporto priemonių navigacinės sistemos, būtent elektroninės navigacijos prietaisai, skirti pozicijos žemėje nustatymui; videožaidimų kasetės; videožaidimai; videožaidimų mašinos (aparatai), naudojami su televizijos aparatais ir per visuotinį komunikacijos (kompiuterių) tinklą; videotelefonai; kameros, fotoaparatai; radijo telefonai (mobilieji) su kameromis, fotoaparatais; rankinių kompiuterių terminalų diržai; telefono aparatai; visų aukščiau minėtų prekių dalys ir reikmenys.

16 raštinės ir buitinės lipniosios medžiagos; skelbimai; reklaminė ir pardavimų skatinimo medžiaga; almanachai, kalendoriai; skelbimų kortelės, gimtadienio ir Kalėdiniai atvirukai bei kortelės; dailininkų reikmenys; atlasai; mėlynas šviesoraščio popierius; įrišimo medžiagos; bukletai, knygos, brošiūros, katalogai, informacinės skrajutės, žurnalai, informaciniai biuleteniai, lankstinukai, periodiniai leidiniai, prospektai, reklaminiai ir informaciniai lapeliai, spaudiniai, spausdinti leidiniai, spausdinta mokomoji medžiaga apie komunikaciją (perdavimą ir priėmimą), rankinius kompiuterius, asmeninius kompiuterius, asmeninius skaitmeninius mažuosius kompiuterius, kompiuterių programinę įrangą, muziką ir kinus, automobilių navigacinius aparatus ir prietaisus, kameras, fotoaparatus, telefono aparatus, rankinių kompiuterių terminalų diržus; bukletai, reklaminiai ir informaciniai lapeliai, brošiūros ir instrukcijos (gaminių naudojimo aprašymai); knygos; kalendoriai; kartono prekės, būtent: kartoninės dėžės ir pakeliai, kartoniniai konteineriai ir kartoninės dėžutės; kortos, kortelės, atvirukai; katalogai; vėriniai ir girliandos; juokų knygutės; kontroliniai žetonai; dienoraščiai; žinynai, adresų knygos, direktorijos; žinynų, adresų knygų, direktorijų viršeliai; vokai; bendrieji prekių katalogai; grafinio meno produkcija (kopijos); grafiniai šriftai, spaudmenys, estampai; užrašų knygutės (vadovai, vadovėliai); mokomoji medžiaga ir vaizdinės priemonės (išskyrus aparatūrą); žurnalai; žinynai, vadovai, vadovėliai apie komunikaciją (perdavimą, priėmimą), rankinius kompiuterius, asmeninius kompiuterius, asmeninius skaitmeninius mažuosius kompiuterius, kompiuterių programinę įrangą, muziką ir kinus, automobilių navigacinius aparatus ir prietaisus, kameras, fotoaparatus, telefono aparatus, rankinių kompiuterių terminalų diržus; žemėlapiai; bendrojo pobūdžio laikraščiai; laikraščiai; biuro (kontoros) reikmenys; teptukai; pamfletai; popierius; periodiniai leidiniai; fotografijos; atvirukai su paveikslėliais; planai; plastikinė ištęsiama aptempimo plėvelė, skirta krovinių tvirtinimui ant padėklo; plastikinė vyniojimo plėvelė; plastikinės pakavimo medžiagos (nepriskirtos prie kitų klasių); lošiamosios kortos; atvirukai; plakatai ir afišos; spaudiniai; spausdinti planai; spausdinti reklaminiai leidiniai; spausdinti leidiniai; spausdinti bilietai, kuponai, talonai, kvitai ir čekiai; spausdinti tvarkaraščiai; prospektai; muzikiniai atvirukai ir spausdintos natos; dainų knygos; raštinės reikmenys; kompiuterių programų ir duomenų įrašų juostos ir kortos; mokymo medžiaga; išplėšiami kalendoriai; tvarkaraščiai; rašomosios mašinėlės ir kontoros reikmenys (išskyrus baldus); iš interneto (visuotinio kompiuterių tinklo) įrašyti tinklalapiai (spaudiniu pavidalu); vyniojimo ir pakavimo medžiagos; aukščiau minėtų prekių dalys ir reikmenys.

38 telefono paslaugos (pranešimai apie nelaimingus įvykius ir pavojus); telefono skambučių blokavimo paslaugos; telefono skambučių nukreipimo ir naujo skambučių maršruto parinkimo paslaugos; telefono skambučių įrašymo paslaugos; telefono skambučių rūšiavimo ir stebėjimo paslaugos; radiotelefoninių

(mobiliųjų) komunikacijų paslaugos; radiotelefonų (mobiliųjų) telefonų paslaugos; komunikacija radiotelefoninio ryšio pagalba (mobiliaisiais telefonais); ryšys per kompiuterių terminalus; ryšys per pluoštinės optikos tinklus; duomenų siuntimo ir priėmimo paslaugos; skaitmeninės komunikacijos paslaugos; elektroninio duomenų pasikeitimo paslaugos; elektroninio pašto paslaugos; elektroninis duomenų pranešimų ir dokumentų perdavimas per kompiuterinius terminalus; faksimilių perdavimo paslaugos; informavimo paslaugos, susijusios su radiotelefonų ryšio (mobiliojo ryšio) tarifais; mobiliojo ryšio paslaugos; skambinimo informacijos monitoringas (stebėsena), organizavimas ir analizė; sudėtingų ir sudėtinių pranešimų siuntimas; informacija apie telekomunikacijas (tinklo); ieškos paslaugos; kreipties į visuotinį kompiuterių tinklą parūpinimas; pranešimų perdavimas (parūpinant pokalbių kambarius) dėl pramogų, mokymo, ugdymo, technologijų, kultūros, muzikos, sporto, mados kalbų, asmeninių kompiuterių, su informacinėmis technologijomis susijusių reikalų, einamųjų įvykių ir gyvenimo stiliaus tarp kompiuterių naudotojų; elektroninio perdavimo paslaugų teikimas; kompiuterinių duomenų bazių informacijos teikimas per tinklą (telekomunikacijų srityje); radiotelefonų (mobiliųjų telefonų) telekomunikacinio ryšio sukūrimas su visuotiniu kompiuterių tinklu; kompiuterių telekomunikacinio ryšio sukūrimas su visuotiniu kompiuterių tinklu; in formacijos teikimas ir ataskaitų rengimas (telekomunikacijų srityje); telekomunikacinio priėjimo ir ryšių sukūrimas su kompiuterinėmis duomenų bazėmis ir internetu (visuotiniu kompiuterių tinklu); radijo ir telefoninės ieškos paslaugos; nuotolinio priėjimo suteikimo prie esančių duomenų paslaugos; telekomunikacinės įrangos nuoma, būtent: telefonų, faksimilių aparatų, asmeninių skaitmeninių mažųjų kompiuterių, asmeninių kompiuterių ir rankinių kompiuterių, galinčių palaikyti tarpusavio ryšį per telekomunikacijų tinklą, nuoma; telefonų aparatų, faksimilinių aparatų ir kitų telekomunikacinių prietaisų ir aparatų nuoma; palydovinio perdavimo paslaugos; pranešimų ir duomenų surinkimo, perdavimo ir apdorojimo paslaugos; verslo ir namų vartojimo informacijos perdavimo, pateikimo ir pateikimo į displėjų paslaugos iš kompiuterinio duomenų banko ar per internetą (visuotinį kompiuterių tinklą); garsinės medžiagos pateikimas per internetą (visuotinį kompiuterių tinklą); garsinės ar vaizdinės informacijos telekomunikacijos ir skleidimas (platinimas); informacijos telekomunikacijos, įskaitant tinklalapius, kompiuterių programas ir bet kokius kitus duomenis; telekomunikacijų paslaugos; pranešimų telefonais perdavimo paslaugos; paslaugų teikimas duomenų priėmimo, apdorojimo, pateikimo, pateikimo į displėjų, įrašymo, atkūrimo, išrinkimo ar perdavimo srityje; balso ir duomenų komunikacijos (perdavimo, priėmimo) paslaugų teikimas; duomenų iš nutolusių vietovių apdorojimas ir perdavimas į mobiliuosius telefonus; pridėtinės vertės tinklo (VAN) paslaugos; ryšio sukūrimas su bevieliu vietinės srities tinklu (LAN); priėjimo galimybės suteikimas prie pranešimų apie elektroninius biuletenius, naudojantis visuotiniu kompiuterių tinklu.

42 konsultacijų ir informavimo paslaugos konstrukcijos, statybos, remonto ir instaliacijos srityje; informavimo paslaugos susijusios su radiotelefoninių (mobiliųjų) komunikacijų tarifais, švietimu, mokymu, ugdymu, pramogomis, sporto, poilsiu, teatrais, televizija, muzika, naujienomis ir publikacijomis, leidiniais, telekomunikacijomis; informacijos analizė; konsultavimo paslaugos kompiuterių ir programinės įrangos srityje; kompiuterių ir telekomunikacinių sistemų bei tinklų analizė; kompiuterių tinklo dizainas (paslaugos teikiamos kitiems); kompiuterių programų rengimas (paslaugos kitiems); kompiuterinės paslaugos, būtent: leidinių ir žurnalų, pramogų, švietimo, mokymo (technologijų ir kultūros srityje) pateikimas per tinklą; kompiuterinės paslaugos, būtent: leidinių ir žurnalų, pramogų, švietimo, mokymo (technologijų ir kultūros srityje) pateikimas naudojantis bevielės telekomunikacijos paslaugomis; kompiuterinės paslaugos, būtent tinklalapių kūrimas ir palaikymas (paslaugos kitiems); kompiuterinių sistemų analizė; kompiuterinių sistemų integracijos paslaugos, susijusios su didmeninės ir mažmeninės prekybos finansinėmis paslaugomis; informacijos teikimo ir konsultacijų paslaugos iš (per) duomenų bazių, tinklo, interaktyvių duomenų bazių ir interneto (visuotinio kompiuterių tinklo), susijusios su seminarų bei švietimo, mokymo, poilsinių ir instruktavimo konvencijų, konferencijų, kongresų, parodų ir pristatymų rengimu, vedimu ir organizavimu; informacijos teikimo ir konsultacijų paslaugos iš (per) duomenų bazių, tinklo, interaktyvių duomenų bazių ir interneto (visuotinio kompiuterių tinklo), susijusios su užsakymų agentūrų paslaugomis, užsakymais ir bilietų pardavimu naudojantis elektroninėmis ir kompiuterinėmis priemonėmis, vietų užsakymu kelionėms, krovinių judėjimo sekimu, kurjerių paslaugomis, prekių ir pašto pristatymu, švietimu, ugdymu, mokymu, pramogomis, sportu, poilsiu, teatru, televizija, muzika, naujienomis ir leidimu (publikavimu), elektroninėmis duomenų bazių paslaugomis, elektroninių žaidimų paslaugomis ir konkursais, naudojantis interneto (visuotinio kompiuterių tinklo) priemonėmis, pramogų paslaugomis, importo ir eksporto paslaugomis, instrukcijų pateikimo ir studijų paslaugomis, naujų programų paslaugomis, keleivių vežimo ir krovinių oro transporto paslaugomis, ataskaitų rengimu, susijusių su leidybos (publikavimo) paslaugomis, rezervavimo, užsakymo ir bilietų pardavimo paslaugomis, bilietų rezervavimo paslaugomis, turistinės informacijos paslaugomis, prekių vežimu, pakavimu ir sandėliavimu, kelionių administravimo paslaugomis, kelionių ir turų rengimo agentūrų paslaugomis, kelionių rengimo paslaugomis, transporto priemonių nuomos paslaugomis, transporto priemonių technine priežiūra; informacijos teikimo ir konsultacijų paslaugos iš (per) duomenų bazių, tinklo, interaktyvių duomenų bazių ir interneto (visuotinio kompiuterių tinklo), susijusios su elektrinių prietaisų bei aparatų ir jų dalių, telekomunikacinių tinklų, prietaisų, aparatų, įrenginių, instrumentų ir sistemų, garso, vaizdo ir duomenų perdavimo ir informacijos teikimo prietaisų, instaliacijų ir ryšių, signalizacijos sistemų, komunikacijos sistemų ir tinklų, elektroninio pranešimų perdavimo ir informacinių sistemų bei elektroninių duomenų ryšių (jungčių) bei aukščiau minėtų įrenginių dalių instaliavimu (įtaisymu, įrengimu); informacijos teikimo ir konsultacijų paslaugos iš (per) duomenų bazių, tinklo, interaktyvių duomenų bazių ir interneto (visuotinio kompiuterių tinklo), susijusios su knygų, adresų knygų, žinynų, direktorijų, vadovų, žemėlapių, žurnalų, vadovėlių ir spaudinių leidyba; informacijos teikimo ir konsultacijų paslaugos iš (per) duomenų bazių, tinklo, interaktyvių

duomenų bazių ir interneto (visuotinio kompiuterių tinklo), visos paslaugos susijusios su 42 klasės paslaugomis, būtent: informacijos teikimo ir konsultacijų paslaugos iš (per) duomenų bazių, tinklo, interaktyvių duomenų bazių ir interneto (visuotinio kompiuterių tinklo), susijusios su kompiuterių techninės įrangos, kompiuterių ir kompiuterių tinklų instaliavimu (įtaisymu, įrengimu), technine priežiūra ir remontu; informacijos teikimo paslaugos duomenų bazių, tinklo, interaktyvių duomenų bazių ir interneto (visuotinio kompiuterių tinklo) srityje, susijusios su elektroninių duomenų bazių paslaugomis, skirtomis informacijos apie orus ir restoranus, užsakymų agentūrų paslaugas ir turistinės informacijos paslaugas (tiek, kiek jos yra susiję su apgyvendinimu) pateikimui; tinklų ir telekomunikacinės įrangos dizainas; dizainas, projektavimas ir įrašymas pagal pavedimus (paslaugos teikiamos tinklalapių internete (visuotiniame kompiuterių tinkle) pildymui, sudarymui, kūrimui); elektroninių duomenų bazių paslaugos, skirtos informacijos apie orus ir restoranus, užsakymų agentūrų paslaugas ir turistinės informacijos paslaugas (tiek, kiek jos yra susiję su apgyvendinimu) teikimui; kompiuterių ir duomenų apdorojimo techninės įrangos, programinės įrangos ir mikroprogramų nuoma ir lizingas; kompiuterių ir duomenų apdorojimo įrangos bei aparatūros ir įrenginių, naudojamų kartu su jais, nuoma ir lizingas; kitų asmenų tinklalapių kompiuteriniuose serveriuose priežiūra ir palaikymas visuotiniame kompiuterių tinkle; informavimo ir konsultacijų paslaugos (įskaitant informacijos teikimą), susijusios su orais ir restoranais, užsakymų agentūrų paslaugomis ir turistinės informacijos paslaugomis (tiek, kiek jos yra susiję su apgyvendinimu); priėjimo prie kompiuterinių paslaugų, teikimų tinkle, laiko nuoma; priėjimo prie kompiuterinių duomenų bazių, tinklalapių, svetainių ir pranešimų apie biuletenius laiko nuoma ar laiko suteikimas; planavimo ir dizaino paslaugos telekomunikacinių tinklų, prietaisų ir aparatų srityje; profesionalų konsultacijų paslaugos telekomunikacijų, pranešimų siuntimo, pranešimų gavimo, duomenų perdavimo ir duomenų tinklų prietaisų ir aparatų srityje; įrašomos iš (per) visuotinio kompiuterių tinklo kompiuterinės programinės įrangos teikimas; neįrašomos kompiuterinės programinės įrangos, skirtos dizaino darbams kompiuterių pagalba, kompiuterinei paieškai, žaidimams, kompiuterinėms paslaugoms, tekstų apdorojimui, teikimas laikinam naudojimui; neįrašomos kompiuterinės programinės įrangos, skirtos duomenų bazių valdymui, teikimas laikinam naudojimui; informacijos teikimas į tinklą iš kompiuterinių duomenų bazių ar iš interneto (visuotinio kompiuterių tinklo) apie orus ir restoranus, užsakymų agentūrų paslaugas ir turistinės informacijos paslaugas (tiek, kiek jos yra susiję su apgyvendinimu); balso ir duomenų komunikacijos (perdavimo ir priėmimo) paslaugos; kompiuterių techninės ir programinės įrangos nuoma, skirtos naudoti teikiant elektroninės bankininkystės paslaugas; kompiuterių programinės įrangos nuoma; kompiuterių nuoma; sistemų integravimo paslaugos; testavimo (tikrinimo) paslaugos; kompiuterių programinės įrangos tobulinimas, atnaujinimas; kompiuterių programinės įrangos rašymas, rengimas, kūrimas, vystymas, tobulinimas, atnaujinimas ir dizainas; priėjimo prie kompiuterinės paieškos programų suteikimas.

(111) **50654** *(151)* 2006 01 05
(210) *2003 2496* *(220)* *2003 11 25*
(181) *2013 11 25*

(732) NTT DOCOMO, INC, 11-1, Nagatacho 2-chome, Chiyoda-ku, Tokyo 100-6150, JP

(740) Reda Žabolienė, 7, Advokatės Redos Žabolienės kontora METIDA, Gedimino pr.45-6, LT-01109 Vilnius, LT

(540)

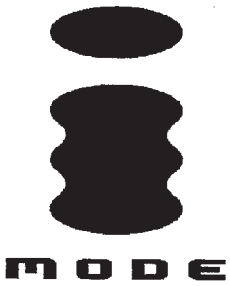

(531) 26.13, 27.1

(511)

9 atsakymų pateikimo mašinos (autoatsakikliai); garso, vaizdo ir/ar duomenų įrašymo, perdavimo, priėmimo, apdorojimo, išrinkimo, atstatymo, atgaminimo, manipuliavimo, analizės, demonstravimo, pateikimo displėjuje ir spausdinimo prietaisai ir aparatai; automobilių navigacijos prietaisai ir aparatai; radijo telefono aparatai (mobilieji); komunikacijos ir telekomunikacijos prietaisai ir aparatai; kompaktinių diskų grotuvai; kompiuterių programinė įranga, skirta kompiuteriniam dizainui (dizaino darbams naudojant kompiuterį), kompiuterinei paieškai, žaidimams, kompiuterinėms paslaugoms ir tekstų apdorojimui; kompiuterių programinė įranga, naudojama kaip skaičiuoklė ar elektroninė sprendimų lentelė; kompiuterių programinė įranga, naudojama duomenų bazių valdymui; kompiuteriniai diskasukiai; kompiuteriniai žaidimai ir kompiuterinių žaidimų programinė įranga; kompiuterių techninė įranga ir mikroprogramos; kompiuterių išoriniai įrenginiai, būtent: atminties įrenginiai, klaviatūros, elektroninės plunksnos, pelės, monitoriai, sąsajos (interfeiso) įrenginiai; kompiuterių programinė įranga ir elektroniniai leidiniai, teikiami į tinklą iš duomenų bazių ar iš įrangos prijungtos prie interneto (visuotinio kompiuterių tinklo), įskaitant tinklalapius; kompiuterių programinė įranga ir telekomunikaciniai aparatai, įskaitant modemus, suteikiantys ryšio su duomenų bazėmis ir internetu (visuotiniu kompiuterių tinklu) galimybę; kompiuterių programinė įranga, įrašoma iš interneto (visuotinio kompiuterių tinklo); juostos, diskai ir kortos su įrašyta kompiuterių programine įranga; duomenų paieškos kompiuterių programinė įranga; kompiuterių programinė įranga; kompiuteriai; kompiuterinės, komunikacinės ir pateikimo ekrane lentos (švieslentės), skirtos pranešimams apie prekybos agentų susitarimus ir sandėrius; duomenų perdavimo prekės; duomenų terminalai; debetinės kortelės, kreditinės kortelės ir skolos kortelės; skaitmeniniai komunikacijos prietaisai ir aparatai; elektroniniai prietaisai ir aparatai; žaidimų aparatai (naudojami tik su televizoriais), įgalinantys naudotojus keistis informacija vienam su kitu; elektroninės atminties kortos, telefonų kortelės ir elektroninės kortelės, naudojamos su komunikacijos prietaisais ir aparatais; elektroninės užrašų lentos ir knygutės; elektroninės prekybos

sistemos (įranga); žaidimų kasetės, naudojamos su elektroniniais žaidimų aparatais; atverčiami kilnojami kompiuteriai ir kompiuterinės užrašų knygutės; atverčiamų kilnojamų kompiuterių ir kompiuterinių užrašų knygučių terminalai; magnetinės ir optinės duomenų perdavimo (perkėlimo) priemonės, būtent: magnetiniai diskai, optiniai diskai, lankstieji diskai, magnetinės juostos, magnetinės kortos, optinės kortos, integruotų grandinių kortos, magnetinės duomenų laikmenos, optinės duomenų laikmenos; mobilieji telefono aparatai ir prietaisai; ieškos prietaisai; asmeniniai skaitmeniniai mažieji kompiuteriai; elektroniniai nuotolinio priėjimo prie kompiuterių tinklo informacijos prietaisai ir aparatai; robotai, skirti asmeninėms reikmėms ir pramogoms; satelitinės komunikacijos prekės (palydovai); telekomunikacijos prekės; telekomunikacinė ir kompiuterinė įranga naudojimo stotyse (darbo vietose); transporto priemonių navigacinės sistemos, būtent elektroninės navigacijos prietaisai, skirti pozicijos žemėje nustatymui; videožaidimų kasetės; videožaidimai; videožaidimų mašinos (aparatai), naudojami su televizijos aparatais ir per visuotinį komunikacijos (kompiuterių) tinklą; videotelefonai; kameros, fotoaparatai; radijo telefonai (mobilieji) su kameromis, fotoaparatais; rankinių kompiuterių terminalų diržai; telefono aparatai; visų aukščiau minėtų prekių dalys ir reikmenys.

16 raštinės ir buitinės lipniosios medžiagos; skelbimai; reklaminė ir pardavimų skatinimo medžiaga; almanachai, kalendoriai; skelbimų kortelės, gimtadienio ir Kalėdiniai atvirukai bei kortelės; dailininkų reikmenys; atlasai; mėlynas šviesoraščio popierius; įrišimo medžiagos; bukletai, knygos, brošiūros, katalogai, informacinės skrajutės, žurnalai, informaciniai biuleteniai, lankstinukai, periodiniai leidiniai, prospektai, reklaminiai ir informaciniai lapeliai, spaudiniai, spausdinti leidiniai, spausdinta mokomoji medžiaga apie komunikaciją (perdavimą ir priėmimą), rankinius kompiuterius, asmeninius kompiuterius, asmeninius skaitmeninius mažuosius kompiuterius, kompiuterių programinę įrangą, muziką ir kinus, automobilių navigacinius aparatus ir prietaisus, kameras, fotoaparatus, telefono aparatus, rankinių kompiuterių terminalų diržus; bukletai, reklaminiai ir informaciniai lapeliai, brošiūros ir instrukcijos (gaminių naudojimo aprašymai); knygos; kalendoriai; kartono prekės, būtent: kartoninės dėžės ir pakeliai, kartoniniai konteineriai ir kartoninės dėžutės; kortos, kortelės, atvirukai; katalogai; vėriniai ir girliandos; juokų knygutės; kontroliniai žetonai; dienoraščiai; žinynai, adresų knygos, direktorijos; žinynų, adresų knygų, direktorijų viršeliai; vokai; bendrieji prekių katalogai; grafinio meno produkcija (kopijos); grafiniai šriftai, spaudmenys, estampai; užrašų knygutės (vadovai, vadovėliai); mokomoji medžiaga ir vaizdinės priemonės (išskyrus aparatūrą); žurnalai; žinynai, vadovai, vadovėliai apie komunikaciją (perdavimą, priėmimą), rankinius kompiuterius, asmeninius kompiuterius, asmeninius skaitmeninius mažuosius kompiuterius, kompiuterių programinę įrangą, muziką ir kinus, automobilių navigacinius aparatus ir prietaisus, kameras, fotoaparatus, telefono aparatus, rankinių kompiuterių terminalų diržus; žemėlapiai; bendrojo pobūdžio laikraščiai; laikraščiai; biuro (kontoros) reikmenys; teptukai; pamfletai; popierius; periodiniai leidiniai; fotografijos; atvirukai su paveikslėliais; planai; plastikinė ištęsiama aptempimo plėvelė, skirta krovinių tvirtinimui ant padėklo; plastikinė vyniojimo plėvelė; plastikinės pakavimo medžiagos (nepriskirtos prie kitų klasių); lošiamosios kortos; atvirukai; plakatai ir afišos; spaudiniai; spausdinti planai; spausdinti reklaminiai leidiniai; spausdinti leidiniai; spausdinti bilietai, kuponai, talonai, kvitai ir čekiai; spausdinti tvarkaraščiai; prospektai; muzikiniai atvirukai ir spausdintos natos; dainų knygos; raštinės reikmenys; kompiuterių programų ir duomenų įrašų juostos ir kortos; mokymo medžiaga; išplėšiami kalendoriai; tvarkaraščiai; rašomosios mašinėlės ir kontoros reikmenys (išskyrus baldus); iš interneto (visuotinio kompiuterių tinklo) įrašyti tinklalapiai (spaudiniu pavidalu); vyniojimo ir pakavimo medžiagos; aukščiau minėtų prekių dalys ir reikmenys.

38 telefono paslaugos (pranešimai apie nelaimingus įvykius ir pavojus); telefono skambučių blokavimo paslaugos; telefono skambučių nukreipimo ir naujo skambučių maršruto parinkimo paslaugos; telefono skambučių įrašymo paslaugos; telefono skambučių rūšiavimo ir stebėjimo paslaugos; radiotelefoninių (mobiliųjų) komunikacijų paslaugos; radiotelefonų (mobiliųjų) telefonų paslaugos; komunikacija radiotelefoninio ryšio pagalba (mobiliaisiais telefonais); ryšys per kompiuterių terminalus; ryšys per pluoštinės optikos tinklus; duomenų siuntimo ir priėmimo paslaugos; skaitmeninės komunikacijos paslaugos; elektroninio duomenų pasikeitimo paslaugos; elektroninio pašto paslaugos; elektroninis duomenų pranešimų ir dokumentų perdavimas per kompiuterinius terminalus; faksimilių perdavimo paslaugos; informavimo paslaugos, susijusios su radiotelefonų ryšio (mobiliojo ryšio) tarifais; mobiliojo ryšio paslaugos; skambinimo informacijos monitoringas (stebėsena), organizavimas ir analizė; sudėtingų ir sudėtinių pranešimų siuntimas; informacija apie telekomunikacijas (tinklo); ieškos paslaugos; kreipties į visuotinį kompiuterių tinklą parūpinimas; pranešimų perdavimas (parūpinant pokalbių kambarius) dėl pramogų, mokymo, ugdymo, technologijų, kultūros, muzikos, sporto, mados kalbų, asmeninių kompiuterių, su informacinėmis technologijomis susijusių reikalų, einamųjų įvykių ir gyvenimo stiliaus tarp kompiuterių naudotojų; elektroninio perdavimo paslaugų teikimas; kompiuterinių duomenų bazių informacijos teikimas per tinklą (telekomunikacijų srityje); radiotelefonų (mobiliųjų telefonų) telekomunikacinio ryšio sukūrimas su visuotiniu kompiuterių tinklu; kompiuterių telekomunikacinio ryšio sukūrimas su visuotiniu kompiuterių tinklu; informacijos teikimas ir ataskaitų rengimas (telekomunikacijų srityje); telekomunikacinio priėjimo ir ryšių sukūrimas su kompiuterinėmis duomenų bazėmis ir internetu (visuotiniu kompiuterių tinklu); radijo ir telefoninės ieškos paslaugos; nuotolinio priėjimo suteikimo prie esančių duomenų paslaugos; telekomunikacinės įrangos nuoma, būtent: telefonų, faksimilių aparatų, asmeninių skaitmeninių mažųjų kompiuterių, asmeninių kompiuterių ir rankinių kompiuterių, galinčių palaikyti tarpusavio ryšį per telekomunikacijų tinklą, nuoma; telefonų aparatų, faksimilinių aparatų ir kitų telekomunikacinių prietaisų ir aparatų nuoma; palydovinio perdavimo paslaugos; pranešimų ir duomenų surinkimo, perdavimo ir apdorojimo paslaugos; verslo ir namų vartojimo informacijos perdavimo, pateikimo ir pateikimo į displėjų paslaugos iš kompiuterinio duomenų banko ar per internetą (visuotinį kompiuterių

tinklą); garsinės medžiagos pateikimas per internetą (visuotinį kompiuterių tinklą); garsinės ar vaizdinės informacijos telekomunikacijos ir skleidimas (platinimas); informacijos telekomunikacijos, įskaitant tinklalapius, kompiuterių programas ir bet kokius kitus duomenis; telekomunikacijų paslaugos; pranešimų telefonais perdavimo paslaugos; paslaugų teikimas duomenų priėmimo, apdorojimo, pateikimo, pateikimo į displėjų, įrašymo, atkūrimo, išrinkimo ar perdavimo srityje; balso ir duomenų komunikacijos (perdavimo, priėmimo) paslaugų teikimas; duomenų iš nutolusių vietovių apdorojimas ir perdavimas į mobiliuosius telefonus; pridėtinės vertės tinklo (VAN) paslaugos; ryšio sukūrimas su bevieliu vietinės srities tinklu (LAN); priėjimo galimybės suteikimas prie pranešimų apie elektroninius biuletenius, naudojantis visuotiniu kompiuterių tinklu.

42 konsultacijų ir informavimo paslaugos konstrukcijos, statybos, remonto ir instaliacijos srityje; informavimo paslaugos susijusios su radiotelefoninių (mobiliųjų) komunikacijų tarifais, švietimu, mokymu, ugdymu, pramogomis, sporto, poilsiu, teatrais, televizija, muzika, naujienomis ir publikacijomis, leidiniais, telekomunikacijomis; informacijos analizė; konsultavimo paslaugos kompiuterių ir programinės įrangos srityje; kompiuterių ir telekomunikacinių sistemų bei tinklų analizė; kompiuterių tinklo dizainas (paslaugos teikiamos kitiems); kompiuterių programų rengimas (paslaugos kitiems); kompiuterinės paslaugos, būtent: leidinių ir žurnalų, pramogų, švietimo, mokymo (technologijų ir kultūros srityje) pateikimas per tinklą; kompiuterinės paslaugos, būtent: leidinių ir žurnalų, pramogų, švietimo, mokymo (technologijų ir kultūros srityje) pateikimas naudojantis bevielės telekomunikacijos paslaugomis; kompiuterinės paslaugos, būtent tinklalapių kūrimas ir palaikymas (paslaugos kitiems); kompiuterinių sistemų analizė; kompiuterinių sistemų integracijos paslaugos, susijusios su didmeninės ir mažmeninės prekybos finansinėmis paslaugomis; informacijos teikimo ir konsultacijų paslaugos iš (per) duomenų bazių, tinklo, interaktyvių duomenų bazių ir interneto (visuotinio kompiuterių tinklo), susijusios su seminarų bei švietimo, mokymo, poilsinių ir instruktavimo konvencijų, konferencijų, kongresų, parodų ir pristatymų rengimu, vedimu ir organizavimu; informacijos teikimo ir konsultacijų paslaugos iš (per) duomenų bazių, tinklo, interaktyvių duomenų bazių ir interneto (visuotinio kompiuterių tinklo), susijusios su užsakymų agentūrų paslaugomis, užsakymais ir bilietų pardavimu naudojantis elektroninėmis ir kompiuterinėmis priemonėmis, vietų užsakymu kelionėms, krovinių judėjimo sekimu, kurjerių paslaugomis, prekių ir pašto pristatymu, švietimu, ugdymu, mokymu, pramogomis, sportu, poilsiu, teatru, televizija, muzika, naujienomis ir leidimu (publikavimu), elektroninėmis duomenų bazių paslaugomis, elektroninių žaidimų paslaugomis ir konkursais, naudojantis interneto (visuotinio kompiuterių tinklo) priemonėmis, pramogų paslaugomis, importo ir eksporto paslaugomis, instrukcijų pateikimo ir studijų paslaugomis, naujų programų paslaugomis, keleivių vežimo ir krovinių oro transporto paslaugomis, ataskaitų rengimu, susijusių su leidybos (publikavimo) paslaugomis, rezervavimo, užsakymo ir bilietų pardavimo paslaugomis, bilietų rezervavimo paslaugomis, turistinės informacijos paslaugomis, prekių vežimu, pakavimu ir sandėliavimu, kelionių administravimo paslaugomis, kelionių ir turų rengimo agentūrų paslaugomis, kelionių rengimo paslaugomis, transporto priemonių nuomos paslaugomis, transporto priemonių techninė priežiūra; informacijos teikimo ir konsultacijų paslaugos iš (per) duomenų bazių, tinklo, interaktyvių duomenų bazių ir interneto (visuotinio kompiuterių tinklo), susijusios su elektrinių prietaisų bei aparatų ir jų dalių, telekomunikacinių tinklų, prietaisų, aparatų, įrenginių, instrumentų ir sistemų, garso, vaizdo ir duomenų perdavimo ir informacijos teikimo prietaisų, instaliacijų ir ryšių, signalizacijos sistemų, komunikacijos sistemų ir tinklų, elektroninio pranešimų perdavimo ir informacinių sistemų bei elektroninių duomenų ryšių (jungčių) bei aukščiau minėtų įrenginių dalių instaliavimu (įtaisymu, įrengimu); informacijos teikimo ir konsultacijų paslaugos iš (per) duomenų bazių, tinklo, interaktyvių duomenų bazių ir interneto (visuotinio kompiuterių tinklo), susijusios su knygų, adresų knygų, žinynų, direktorijų, vadovų, žemėlapių, žurnalų, vadovėlių ir spaudinių leidyba; informacijos teikimo ir konsultacijų paslaugos iš (per) duomenų bazių, tinklo, interaktyvių duomenų bazių ir interneto (visuotinio kompiuterių tinklo), visos paslaugos susijusios su 42 klasės paslaugomis, būtent: informacijos teikimo ir konsultacijų paslaugos iš (per) duomenų bazių, tinklo, interaktyvių duomenų bazių ir interneto (visuotinio kompiuterių tinklo), susijusios su kompiuterių techninės įrangos, kompiuterių ir kompiuterių tinklų instaliavimu (įtaisymu, įrengimu), techninė priežiūra ir remontu; informacijos teikimo paslaugos duomenų bazių, tinklo, interaktyvių duomenų bazių ir interneto (visuotinio kompiuterių tinklo) srityje, susijusios su elektroninių duomenų bazių paslaugomis, skirtomis informacijos apie orus ir restoranus, užsakymų agentūrų paslaugas ir turistinės informacijos paslaugas (tiek, kiek jos yra susiję su apgyvendinimu) pateikimui; tinklų ir telekomunikacinės įrangos dizainas; dizainas, projektavimas ir įrašymas pagal pavedimus (paslaugos teikiamos tinklalapių internete (visuotiniame kompiuterių tinkle) pildymui, sudarymui, kūrimui); elektroninių duomenų bazių paslaugos, skirtos informacijos apie orus ir restoranus, užsakymų agentūrų paslaugas ir turistinės informacijos paslaugas (tiek, kiek jos yra susiję su apgyvendinimu) teikimui; kompiuterių ir duomenų apdorojimo techninės įrangos, programinės įrangos ir mikroprogramų nuoma ir lizingas; kompiuterių ir duomenų apdorojimo įrangos bei aparatūros ir įrenginių, naudojamų kartu su jais, nuoma ir lizingas; kitų asmenų tinklalapių kompiuteriniuose serveriuose priežiūra ir palaikymas visuotiniame kompiuterių tinkle; informavimo ir konsultacijų paslaugos (įskaitant informacijos teikimą), susijusios su orais ir restoranais, užsakymų agentūrų paslaugomis ir turistinės informacijos paslaugomis (tiek, kiek jos yra susiję su apgyvendinimu); priėjimo prie kompiuterinių paslaugų, teikimų tinkle, laiko nuoma; priėjimo prie kompiuterinių duomenų bazių, tinklalapių, svetainių ir pranešimų apie biuletenius laiko nuoma ar laiko suteikimas; planavimo ir dizaino paslaugos telekomunikacinių tinklų, prietaisų ir aparatų srityje; profesionalų konsultacijų paslaugos telekomunikacijų, pranešimų siuntimo, pranešimų gavimo, duomenų perdavimo ir duomenų tinklų prietaisų ir aparatų srityje; įrašomos iš (per) visuotinio kompiuterių tinklo kompiuterinės programinės įrangos teikimas; neįrašomos kompiuterinės programinės įrangos, skirtos dizaino darbams kompiuterių pagalba, kompiuterinei

paieškai, žaidimams, kompiuterinėms paslaugoms, tekstų apdorojimui, teikimas laikinam naudojimui; neįrašomos kompiuterinės programinės įrangos, skirtos duomenų bazių valdymui, teikimas laikinam naudojimui; informacijos teikimas į tinklą iš kompiuterinių duomenų bazių ar iš interneto (visuotinio kompiuterių tinklo) apie orus ir restoranus, užsakymų agentūrų paslaugas ir turistinės informacijos paslaugas (tiek, kiek jos yra susiję su apgyvendinimu); balso ir duomenų komunikacijos (perdavimo ir priėmimo) paslaugos; kompiuterių techninės ir programinės įrangos nuoma, skirtos naudoti teikiant elektroninės bankininkystės paslaugas; kompiuterių programinės įrangos nuoma; kompiuterių nuoma; sistemų integravimo paslaugos; testavimo (tikrinimo) paslaugos; kompiuterių programinės įrangos tobulinimas, atnaujinimas; kompiuterių programinės įrangos rašymas, rengimas, kūrimas, vystymas, tobulinimas, atnaujinimas ir dizainas; priėjimo prie kompiuterinės paieškos programų suteikimas.

(111) **50655** *(151)* 2006 01 05
(210) *2003 2515* *(220)* *2003 11 27*
(181) *2013 11 27*
(732) RATIOPHARM GmbH, Graf-Arco-Str.3, 89079 Ulm, DE
(740) Marius Jakulis Jason, 3, AAA Baltic Service Company, J.Jasinskio g.16B, Biurų centras Victoria, LT-01112 Vilnius, LT
(540)

RhinoStop-ratiopharm

(511)
5 farmacijos ir veterinarijos preparatai; higienos preparatai (medicinos reikmėms); dietiniai produktai (medicinos reikmėms), kūdikių maistas; pleistrai, tvarsliava; dantų plombavimo ir dantų išlajų gamybos medžiagos; dezinfekavimo preparatai; kenkėjų naikinimo preparatai; fungicidai, herbicidai.

(111) **50656** *(151)* 2006 01 05
(210) *2003 2519* *(220)* *2003 11 27*
(181) *2013 11 27*
(732) UAB “SINTEGRA”, M.K.Čiurlionio g.82, 2009 Vilnius, LT
(740) Reda Žabolienė, 7, Advokatės Redos Žabolienės kontora METIDA, Gedimino pr.45-6, LT-01109 Vilnius, LT
(540)

SINTEGRA

(531) 26.4, 29.1
(591) žalia, juoda, balta.
(511)
9 moksliniai, jūriniai, geodeziniai, fotografijos, kinematografijos, optiniai, svėrimo, matavimo, signalizavimo, tikrinimo (priežiūros), gelbėjimo, mokymo prietaisai ir aparatai; elektros praleidimo, perjungimo, transformavimo, akumuliavimo, reguliavimo ir valdymo aparatai ir prietaisai; garso ar vaizdo įrašymo, perdavimo ar atkūrimo aparatūra; magnetinės duomenų laikmenos, įrašų diskai; prekybos automatai ir monetinių aparatų mechanizmai; kasos aparatai, skaičiavimo mašinos, duomenų dorojimo įrenginiai ir kompiuteriai; gesintuvai.
35 reklama; verslo vadyba; verslo tvarkyba; įstaigų veikla.
37 statyba; taisymas (remontas); įtaisymo ir įrengimo paslaugos.
42 mokslo ir technologijų paslaugos ir su tuo susiję tyrimai ir projektavimas; pramoninės analizės ir tyrimų paslaugos; kompiuterių programinės ir aparatinės įrangos projektavimas ir tobulinimas; juridinės paslaugos.

(111) **50657** *(151)* 2006 01 05
(210) *2004 0003* *(220)* *2004 01 02*
(181) *2014 01 02*
(732) UAB “XPERT FASHIONS”, Raudondvario pl.109, LT-47185 Kaunas, LT
(740) Lyra Tarnauskienė, 26, UAB “Patentinė ir teisinė apsauga”, Maironio g.14B-1, LT-44298 Kaunas, LT
(540)

x·line

(531) 24.17, 27.5, 29.1
(591) balta, raudona, mėlyna.
(511)
25 drabužiai, apranga, avalynė, galvos apdangalai.

(111) **50658** *(151)* 2006 01 05
(210) *2004 0037* *(220)* *2004 01 08*
(181) *2014 01 08*
(732) UAB “NETIMPEX STATYBA”, Elektrėnų g.1e, 3031 Kaunas, LT
(740) Aurelija Šidlauskienė, 25, Patentinės patikėtinės Aurelijos Šidlauskienės firma, K.Būgos g.29, LT-44326 Kaunas, LT
(540)

COSTADORO
AUKSINĖ PAKRANTĖ

(531) 27.3, 27.5, 29.1
(591) geltona, tamsiai žalsvai melsva.
(511)
43 aprūpinimas maistu ir gėrimais, barų paslaugos, kavinės, kavos barai, restoranai, savitarnos restoranai, užkandinės, valgyklos.

(111) **50659** *(151)* 2006 01 05
(210) *2004 0042* *(220)* *2004 01 08*
(181) *2014 01 08*
(732) NTT DOCOMO, INC, 11-1, Nagatacho 2-chome, Chiyoda-ku, Tokyo 100-6150, JP
(740) Reda Žabolienė, 7, Advokatės Redos Žabolienės kontora METIDA, Gedimino pr.45-6, LT-01109 Vilnius, LT
(540)



(531) 26.13, 27.1
(511)
28 žaidimai ir žaislai; gimnastikos ir sporto reikmenys, nepriskirti prie kitų klasių; Kalėdų eglučių papuošalai.

35 reklama; verslo vadyba; verslo tvarkyba; įstaigų veikla.
36 draudimas; finansinės operacijos; piniginės operacijos; nekilnojamojo turto operacijos.
37 statyba; taisymas (remontas); įtaisymo ir įrengimo paslaugos.
39 vežimas; prekių pakavimas ir sandėliavimas; kelionių rengimas.
40 medžiagų apdirbimas ir apdorojimas.
41 švietimas, mokymas; pramogos; sportinė ir kultūrinė veikla.

---

(111) **50660** *(151)* 2006 01 05
(210) *2004 0047* *(220)* *2004 01 09*
(181) *2014 01 09*
(732) UAB “NETIMPEX STATYBA”, Elektrėnų g.1e, 3031 Kaunas, LT
(740) Aurelija Šidlauskienė, 25, Patentinės patikėtinės Aurelijos Šidlauskienės firma, K.Būgos g.29, LT-44326 Kaunas, LT
(540)



(531) 3.7, 27.3, 27.5, 29.1
(591) geltona, tamsiai žalsvai melsva.
(511)
43 aprūpinimas maistu ir gėrimais, barų paslaugos, kavinės, kavos barai, restoranai, savitarnos restoranai, užkandinės, valgyklos.

---

(111) **50661** *(151)* 2006 01 05
(210) *2004 0048* *(220)* *2004 01 09*
(181) *2014 01 09*
(732) LIETUVOS IR JAV UAB “ITALIANA INTERNATIONAL”, A.Juozapavičiaus pr.82, 3002 Kaunas, LT
(740) Aurelija Šidlauskienė, 25, Patentinės patikėtinės Aurelijos Šidlauskienės firma, K.Būgos g.29, LT-44326 Kaunas, LT
(540)

RENATA

(511)
33 svaigieji gėrimai, būtent brendis.

---

(111) **50662** *(151)* 2006 01 05
(210) *2004 0066* *(220)* *2004 01 13*
(181) *2014 01 13*
(732) UAB “VALSTIEČIŲ LAIKRAŠTIS”, Laisvės pr.60, LT-05120 Vilnius, LT
(540)



(531) 3.3, 5.1, 7.1, 29.1
(591) pilka, žalia, balta.
(511)
16 spaudiniai.
41 leidyba.

---

(111) **50663** *(151)* 2006 01 05
(210) *2004 0072* *(220)* *2004 01 14*
(181) *2014 01 14*
(732) AKCINĖ BENDROVĖ “ŽEMAITIJOS PIENAS”, Sedos g.35, 5610 Telšiai, LT
(740) Otilija Klimaitienė, 35, AAA Baltic Service Company, J.Jasinskio g.16B, Biurų centras Victoria, LT-01112 Vilnius, LT
(540)

BALTIJOS PRINCESĖ

(511)
29 pienas ir pieno produktai; sūris, sviestas.

---

(111) **50664** *(151)* 2006 01 05
(210) *2004 0073* *(220)* *2004 01 14*
(181) *2014 01 14*
(732) AKCINĖ BENDROVĖ “ŽEMAITIJOS PIENAS”, Sedos g.35, 5610 Telšiai, LT
(740) Otilija Klimaitienė, 35, AAA Baltic Service Company, J.Jasinskio g.16B, Biurų centras Victoria, LT-01112 Vilnius, LT
(540)

BALTIC PRINCESS

(511)
29 pienas ir pieno produktai; sūris, sviestas.

---

(111) **50665** *(151)* 2006 01 05
(210) *2004 0094* *(220)* *2004 01 15*
(181) *2014 01 15*
(732) UAB “UTENOS MĖSA”, Pramonės g.4, 4910 Utena, LT
(540)



(531) 20.5, 25.5, 26.1, 29.1
(591) aukso, balta, raudona, juoda.
(511)
29 mėsa, paukštiena ir žvėriena, mėsos ekstraktai, bekoniena, dešros, dešrelės, dešros tešloje, kepenys, kepenų paštetas, kiauliena, kiaulienos gaminiai, kraujinė dešra, kumpiai, laukinių paukščių bei žvėrių mėsa (laukiniena), konservuota mėsa skardinėse, mėsos drebučiai, mėsos produktai, naminiai paukščiai (mėsos produktai), jauniklių paukštiena, sūdyti mėsos produktai, sultinių ruošiniai.

(111) **50666** (151) 2006 01 05
(210) *2004 0432* (220) *2004 02 24*
(181) *2014 02 24*
(732) ELI LILLY AND COMPANY, Lilly Corporate Center, Indianapolis, Indiana 46285, US
(740) Marius Jakulis Jason, 3, AAA Baltic Service Company, J.Jasinskio g.16B, Biurų centras Victoria, LT-01112 Vilnius, LT
(540)

ADVAZULAR

(511)
5 farmaciniai preparatai.

---

(111) **50667** (151) 2006 01 05
(210) *2004 0434* (220) *2004 02 24*
(181) *2014 02 24*
(732) AKCINĖ BENDROVĖ "KALNAPILIO-TAURO GRUPĖ", Taikos al.1, LT-35147 Panevėžys, LT
(740) Marius Jakulis Jason, 3, AAA Baltic Service Company, J.Jasinskio g.16B, Biurų centras Victoria, LT-01112 Vilnius, LT
(540)

KALNAPILIS

(511)
32 alus; mineralinis ir gazuotas vanduo, kiti gaivieji gėrimai; vaisių gėrimai ir vaisių sultys; sirupai ir kiti gėrimų gaminimo mišiniai.

---

(111) **50668** (151) 2006 01 05
(210) *2004 0436* (220) *2004 02 24*
(181) *2014 02 24*
(732) AKCINĖ BENDROVĖ "KALNAPILIO-TAURO GRUPĖ", Taikos al.1, LT-35147 Panevėžys, LT
(740) Marius Jakulis Jason, 3, AAA Baltic Service Company, J.Jasinskio g.16B, Biurų centras Victoria, LT-01112 Vilnius, LT
(540)

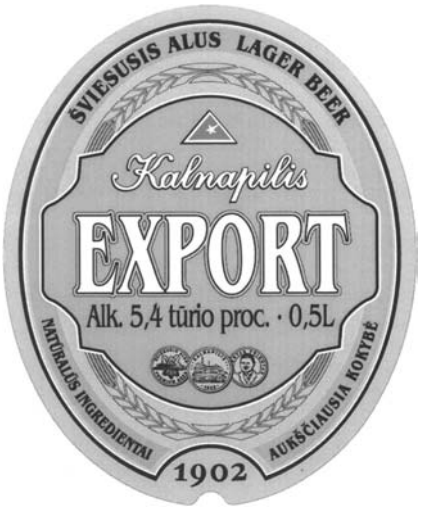

(531) 5.13, 24.5, 25.1, 27.1, 27.5, 29.1
(591) oranžinė, žaliai geltona, balta, raudona, juoda.
(511)
32 alus; mineralinis ir gazuotas vanduo, kiti gaivieji gėrimai; vaisių gėrimai ir vaisių sultys; sirupai ir kiti gėrimų gaminimo mišiniai.

---

(111) **50669** (151) 2006 01 05
(210) *2004 0437* (220) *2004 02 24*
(181) *2014 02 24*
(732) AKCINĖ BENDROVĖ "KALNAPILIO-TAURO GRUPĖ", Taikos al.1, LT-35147 Panevėžys, LT
(740) Marius Jakulis Jason, 3, AAA Baltic Service Company, J.Jasinskio g.16B, Biurų centras Victoria, LT-01112 Vilnius, LT
(540)



(531) 5.13, 24.5, 25.1, 27.1, 27.7, 29.1
(591) juoda, žaliai geltona, balta, raudona.
(511)
32 alus; mineralinis ir gazuotas vanduo, kiti gaivieji gėrimai; vaisių gėrimai ir vaisių sultys; sirupai ir kiti gėrimų gaminimo mišiniai.

---

(111) **50670** (151) 2006 01 05
(210) *2004 0439* (220) *2004 02 24*
(181) *2014 02 24*
(732) AKCINĖ BENDROVĖ "KALNAPILIO-TAURO GRUPĖ", Taikos al.1, LT-35147 Panevėžys, LT
(740) Marius Jakulis Jason, 3, AAA Baltic Service Company, J.Jasinskio g.16B, Biurų centras Victoria, LT-01112 Vilnius, LT
(540)



(531) 5.13, 24.5, 25.1, 27.1, 27.5, 29.1
(591) žalia, žaliai geltona, balta, raudona, juoda.

(511)
32 alus; mineralinis ir gazuotas vanduo, kiti gaivieji gėrimai; vaisių gėrimai ir vaisių sultys; sirupai ir kiti gėrimų gaminimo mišiniai.

---

(111) **50671** *(151)* 2006 01 05
(210) *2004 0446* *(220)* *2004 02 26*
(181) *2014 02 26*
(732) UAB “MERTSON”, Kirtimų g.11, 2028 Vilnius, LT
(540)



(531) 3.9, 27.3, 29.1
(591) žalia, geltona.
(511)
29 mėsa, žuvis, paukštiena ir žvėriena; mėsos ekstraktai; konservuoti, džiovinti, virti ir kepti vaisiai ir daržovės; drebučiai, uogienės, kompotai; kiaušiniai, pienas ir pieno produktai; maistiniai aliejai ir riebalai.
31 žemės ūkio, sodo, miško produktai, nepriskirti prie kitų klasių, ir grūdai; gyvi gyvūnai; švieži vaisiai ir daržovės; sėklos, natūralūs augalai ir gėlės; pašarai, salyklas.

---

(111) **50672** *(151)* 2006 01 05
(210) *2004 0447* *(220)* *2004 02 26*
(181) *2014 02 26*
(732) UAB “ANTANO PASLAUGA”, Kudirkos g.19, 5920 Šilalė, LT
(740) Reda Žabolienė, 7, Advokatės Redos Žabolienės kontora METIDA, Gedimino pr.45-6, LT-01109 Vilnius, LT
(540)



(531) 5.1, 27.5
(511)
16 spaudiniai, periodiniai leidiniai, laikraščiai, žurnalai, spausdintiniai leidiniai.

---

(111) **50673** *(151)* 2006 01 05
(210) *2004 0450* *(220)* *2004 02 27*
(181) *2014 02 27*
(732) UAB “BERNELIAI”, Valančiaus g.11, LT-44275 Kaunas, LT
(740) Nijolė Nemcevičienė, 19, Nijolės Nemcevičienės patentinių paslaugų firma, S.Daukanto g.21-201, LT-44249 Kaunas, LT
(540)



(526) GAMINTOJAS, GAMINIO PAVADINIMAS
(531) 2.1, 20.5, 29.1
(591) juoda, balta, rusva.
(511)
32 alus; mineralinis ir gazuotas vanduo, kiti gaivieji gėrimai; vaisių gėrimai ir vaisių sultys; sirupai ir kiti gėrimų gaminimo mišiniai.

---

(111) **50674** *(151)* 2006 01 05
(210) *2004 0451* *(220)* *2004 02 27*
(181) *2014 02 27*
(732) UAB “DAIVALDA”, A.Goštauto g.12a, LT-01108 Vilnius, LT
(740) Reda Žabolienė, 7, Advokatės Redos Žabolienės kontora METIDA, Gedimino pr.45-6, LT-01109 Vilnius, LT
(540)

EXTRIM

(511)
32 alus; mineralinis ir gazuotas vanduo, kiti gaivieji gėrimai; vaisių gėrimai ir vaisių sultys; sirupai ir kiti gėrimų gaminimo mišiniai.
33 svaigieji gėrimai (išskyrus alų).

---

(111) **50675** *(151)* 2006 01 05
(210) *2004 0466* *(220)* *2004 03 01*
(181) *2014 03 01*
(732) UAB “SMS-ELIGITA”, Draugystės g.19, LT-51230 Kaunas, LT
(740) Zita Grigienė, 36, Savanorių pr.222a-46, LT-50196 Kaunas, LT
(540)

SAKURA

(511)
32 alus; mineralinis ir gazuotas vanduo, kiti gaivieji gėrimai; vaisių gėrimai ir vaisių sultys; sirupai ir kiti gėrimų gaminimo mišiniai.

---

(111) **50676** *(151)* 2006 01 05
(210) *2004 0689* *(220)* *2004 03 25*
(181) *2014 03 25*
(732) AKCINĖ BENDROVĖ “PIENO ŽVAIGŽDĖS”, Laisvės pr.125, LT-06118 Vilnius, LT
(740) Reda Žabolienė, 7, Advokatės Redos Žabolienės kontora METIDA, Gedimino pr.45-6, LT-01109 Vilnius, LT

(540)



(531) 1.15, 5.3, 29.1
(591) šviesiai žalia, tamsiai žalia, balta, pilka.
(511)
29 pienas ir pieno produktai, sūris, sviestas, šokoladinis sviestas, plakta grietinėlė, pieno raugas (sūriams gaminti), pieno gėrimai (pieno pagrindu), kefyras, kazeinas (maistui), jogurtas, grietinėlė (pieno produktas), grietininis kremas, grietinė.

---

(111) **50677** *(151)* 2006 01 05
(210) *2004 0698* *(220)* *2004 03 26*
(181) *2014 03 26*
(732) AKCINĖ BENDROVĖ "ŽEMAITIJOS PIENAS", Sedos g.35, 5610 Telšiai, LT
(740) Otilija Klimaitienė, 35, AAA Baltic Service Company, J.Jasinskio g.16B, Biurų centras Victoria, LT-01112 Vilnius, LT
(540)

SENOVĖ

(511)
29 pienas ir pieno produktai; sūris, sviestas, šokoladinis sviestas, plakta grietinėlė, pieno raugas (sūriams gaminti), pieno gėrimai (pieno pagrindu), kefyras, kazeinas (maistui), jogurtas, grietinėlė (pieno produktas), grietininis kremas, grietinė, varškė.

---

(111) **50678** *(151)* 2006 01 05
(210) *2004 0699* *(220)* *2004 03 26*
(181) *2014 03 26*
(732) AKCINĖ BENDROVĖ "ŽEMAITIJOS PIENAS", Sedos g.35, 5610 Telšiai, LT
(740) Otilija Klimaitienė, 35, AAA Baltic Service Company, J.Jasinskio g.16B, Biurų centras Victoria, LT-01112 Vilnius, LT
(540)

ŠOKOLADINĖ MAGIJA

(511)
29 pienas ir pieno produktai, sūris, sviestas, šokoladinis sviestas, plakta grietinėlė, pieno raugas (sūriams gaminti), pieno gėrimai (pieno pagrindu), kefyras, kazeinas (maistui), jogurtas, grietinėlė (pieno produktas), grietininis kremas, grietinė, varškė.

---

(111) **50679** *(151)* 2006 01 05
(210) *2004 0700* *(220)* *2004 03 26*
(181) *2014 03 26*
(732) UAB "VILMANTO ŠIMONIŪČIO KONSULTACIJOS" KOMANDITINĖ ŪKINĖ BENDRIJA, Taikos pr.141, LT-51132 Kaunas, LT
(740) Reda Žabolienė, 7, Advokatės Redos Žabolienės kontora METIDA, Gedimino pr.45-6, LT-01109 Vilnius, LT

(540)

JAZZ EATERS AWARD

(511)
41 švietimas, mokymas; pramogos; sportinė ir kultūrinė veikla.

---

(111) **50680** *(151)* 2006 01 05
(210) *2004 0714* *(220)* *2004 03 30*
(181) *2014 03 30*
(732) AGOURON PHARMACEUTICALS, INC, a California Corporation, 10777 Science Center Drive, San Diego, California 92121, US
(740) Marija Lenkutienė, 6, Patentinių paslaugų centras, UAB, J.Basanavičiaus g. 11/1, LT-03108 Vilnius, LT
(540)

FYLETIC

(511)
5 farmacijos preparatai, skirti gydyti širdies ir kraujagyslių ligas, centrinės nervų sistemos ligas ir sutrikimus, neurologinius sutrikimus, urologinius sutrikimus, urogenitalinius sutrikimus, skrandžio ir žarnyno sutrikimus, raumenų ir skeleto sutrikimus, alergijas, diabetą, hipertenziją, erekcijos funkcijos sutrikimus, lytinės funkcijos sutrikimus, insultą, vėžį, migreną, skausmą, nutukimą, uždegimus, uždegimines ligas, kvėpavimo ligas, infekcines ligas, imunologinius sutrikimus, virusinius sutrikimus, grybelinius susirgimus; farmaciniai preparatai, būtent: cholesterolio preparatai, rūkymo nutraukimo preparatai, dermatologiniai preparatai, ginekologiniai preparatai, osteoporozės preparatai, oftalmologiniai preparatai, preparatai skirti gydyti ŽIV ir AIDS.
(310)(320)(330) 78/311,382, 2003 10 09, US

---

(111) **50681** *(151)* 2006 01 05
(210) *2004 0715* *(220)* *2004 03 30*
(181) *2014 03 30*
(732) AGOURON PHARMACEUTICALS, INC, a California Corporation, 10777 Science Center Drive, San Diego, California 92121, US
(740) Marija Lenkutienė, 6, Patentinių paslaugų centras, UAB, J.Basanavičiaus g. 11/1, LT-03108 Vilnius, LT
(540)

JIONBEL

(511)
5 farmacijos preparatai, skirti gydyti širdies ir kraujagyslių ligas, centrinės nervų sistemos ligas ir sutrikimus, neurologinius sutrikimus, urologinius sutrikimus, urogenitalinius sutrikimus, skrandžio ir žarnyno sutrikimus, raumenų ir skeleto sutrikimus, alergijas, diabetą, hipertenziją, erekcijos funkcijos sutrikimus, lytinės funkcijos sutrikimus, insultą, vėžį, migreną, skausmą, nutukimą, uždegimus, uždegimines ligas, kvėpavimo ligas, infekcines ligas, imunologinius sutrikimus, virusinius sutrikimus, grybelinius susirgimus; farmaciniai preparatai, būtent: cholesterolio preparatai, rūkymo nutraukimo preparatai, dermatologiniai preparatai, ginekologiniai preparatai, osteoporozės preparatai, oftalmologiniai preparatai, preparatai skirti gydyti ŽIV ir AIDS.
(310)(320)(330) 78/311,380, 2003 10 09, US

(111) **50682** *(151)* 2006 01 05
(210) *2004 0716* *(220)* *2004 03 30*
(181) *2014 03 30*
(732) AGOURON PHARMACEUTICALS, INC, a California Corporation, 10777 Science Center Drive, San Diego, California 92121, US
(740) Marija Lenkutienė, 6, Patentinių paslaugų centras, UAB, J.Basanavičiaus g. 11/1, LT-03108 Vilnius, LT
(540)

TRENZETI

(511)
5 farmacijos preparatai, skirti gydyti širdies ir kraujagyslių ligas, centrinės nervų sistemos ligas ir sutrikimus, neurologinius sutrikimus, urologinius sutrikimus, urogenitalinius sutrikimus, skrandžio ir žarnyno sutrikimus, raumenų ir skeleto sutrikimus, alergijas, diabetą, hipertenziją, erekcijos funkcijos sutrikimus, lytinės funkcijos sutrikimus, insultą, vėžį, migreną, skausmą, nutukimą, uždegimus, uždegimines ligas, kvėpavimo ligas, infekcines ligas, imunologinius sutrikimus, virusinius sutrikimus, grybelinius susirgimus; farmaciniai preparatai, būtent: cholesterolio preparatai, rūkymo nutraukimo preparatai, dermatologiniai preparatai, ginekologiniai preparatai, osteoporozės preparatai, oftalmologiniai preparatai, preparatai skirti gydyti ŽIV ir AIDS.
(310)(320)(330) 78/314,484, 2003 10 16, US

---

(111) **50683** *(151)* 2006 01 05
(210) *2004 0719* *(220)* *2004 03 30*
(181) *2014 03 30*
(732) UAB “VP MARKET”, Savanorių pr.247, LT-02242 Vilnius, LT
(740) Reda Žabolienė, 7, Advokatės Redos Žabolienės kontora METIDA, Gedimino pr.45-6, LT-01109 Vilnius, LT
(540)



(526) ORIGINALI Vodka ORIGINAL DEGTINĖ
(531) 9.1, 24.5, 24.9, 25.1, 29.1
(591) raudona, juoda, aukso, pilka, balta.
(511)
33 svaigieji gėrimai, būtent degtinė.

---

(111) **50684** *(151)* 2006 01 05
(210) *2004 0721* *(220)* *2004 03 30*
(181) *2014 03 30*
(732) CHANEL SARL, Burgstrasse 26, CH-8750 Glaris, CH
(740) Reda Žabolienė, 7, Advokatės Redos Žabolienės kontora METIDA, Gedimino pr.45-6, LT-01109 Vilnius, LT
(540)

N° 5

(531) 27.5, 27.7
(511)
3 muilas; parfumerija, eteriniai aliejai, kosmetika, plaukų losjonai; tualeto reikmenys.

---

(111) **50685** *(151)* 2006 01 05
(210) *2004 0722* *(220)* *2004 03 30*
(181) *2014 03 30*
(732) CHANEL SARL, Burgstrasse 26, CH-8750 Glaris, CH
(740) Reda Žabolienė, 7, Advokatės Redos Žabolienės kontora METIDA, Gedimino pr.45-6, LT-01109 Vilnius, LT
(540)

No 19

(511)
3 muilas; parfumerija, eteriniai aliejai, kosmetika, plaukų losjonai; tualeto reikmenys.

---

(111) **50686** *(151)* 2006 01 05
(210) *2004 0723* *(220)* *2004 03 30*
(181) *2014 03 30*
(732) GABRIELIUS LIAUDANSKAS, Fabijoniškių g.79-56, LT-07107 Vilnius, LT
(740) Reda Žabolienė, 7, Advokatės Redos Žabolienės kontora METIDA, Gedimino pr.45-6, LT-01109 Vilnius, LT
(540)

GATVĖS LYGA

(511)
16 popierius, kartonas ir jų gaminiai, nepriskirti prie kitų klasių; spaudiniai; įrišimo medžiagos; fotonuotraukos; raštinės reikmenys; raštinės ir buitinės lipniosios medžiagos; dailininkų reikmenys; teptukai; rašomosios mašinėlės ir biuro reikmenys (išskyrus baldus); mokomoji medžiaga ir vaizdinės priemonės (išskyrus aparatūrą); plastikinės pakavimo medžiagos (nepriskirtos prie kitų klasių); šriftai; klišės.
41 švietimas, mokymas; pramogos; sportinė ir kultūrinė veikla.

---

(111) **50687** *(151)* 2006 01 05
(210) *2004 0726* *(220)* *2004 03 31*
(181) *2014 03 31*
(732) AKCINĖ BENDROVĖ “ALITA”, Miškininkų g.17, LT-62200 Alytus, LT
(740) Marija Lenkutienė, 6, Patentinių paslaugų centras, UAB, J.Basanavičiaus g. 11/1, LT-03108 Vilnius, LT
(540)

“smaili” kaina

(511)
33 svaigieji gėrimai (išskyrus alų).
35 reklama; verslo vadyba; verslo tvarkyba; įstaigų veikla.
41 švietimas, mokymas; pramogos; sportinė ir kultūrinė veikla.

---

(111) **50688** *(151)* 2006 01 05
(210) *2004 0735* *(220)* *2004 04 01*
(181) *2014 04 01*
(732) UAB "DVI ŠALYS", Liepų g.6, Vydmantų k., 5701 Kretingos r., LT
(740) Leonas Antanas Kučinskas, 4, Dr. Leono A.Kučinsko patentinių paslaugų firma, Kaštonų g.5-7, LT-01107 Vilnius, LT
(540)



(531) 24.1, 25.7, 27.5, 29.1
(591) žalia, ruda, balta.
(511)
32 alus.
43 maisto ir gėrimų parūpinimo paslaugos; laikinas apgyvendinimas.

---

(111) **50689** *(151)* 2006 01 05
(210) *2004 0736* *(220)* *2004 04 01*
(181) *2014 04 01*
(732) UAB "LEOVIRA", Žarijų g.4, LT-2053 Vilnius, LT
(740) Marija Lenkutienė, 6, Patentinių paslaugų centras, UAB, J.Basanavičiaus g. 11/1, LT-03108 Vilnius, LT
(540)



(531) 26.4, 27.5, 29.1
(591) tamsiai mėlyna.
(511)
6 ne brangieji metalai ir jų lydiniai; metalinės statybinės medžiagos; kilnojamieji metaliniai statiniai; bėgių metalai; neelektriniai metaliniai lynai ir viela; smulkūs geležies dirbiniai ir smulkios metalinės detalės; metaliniai vamzdžiai; seifai; ne brangiųjų metalų gaminiai, nepriskirti prie kitų klasių; rūdos.
11 boileriai; degikliai; dūmtraukiai; dūmtraukių skendės; džiovinimo aparatai ir įrenginiai; oro džiovintuvai; filtrai (buitinių arba pramoninių įrenginių dalys); oro kondicionavimo įrenginiai bei jų dalys; krosnys bei jų dalys; oro kondicionavimo aparatai ir įrenginiai; oro valymo aparatai ir mašinos; oro vėsinimo aparatai; pirčių įrengimo reikmenys; pirčių įrenginiai; radiatoriai (šildymas); šildymo įrenginiai; šildymo katilai; šildymo katilų vamzdžiai; šildymo krosnys; traukos gaubtai; vamzdžių čiaupai (movos); vandens arba dujų įrenginių ir vamzdynų reguliavimo reikmenys; ventiliacijos (oro kondicionavimo) įrenginiai ir aparatai bei jų dalys; ventiliatoriai (oro kondicionavimas); ventiliatoriai (oro kondicionavimo įrenginių dalys); vėsinimo aparatai ir įrenginiai bei jų dalys; vėsinimo įrenginiai ir mašinos.
21 šiukšliadėžės.

---

(111) **50690** *(151)* 2006 01 05
(210) *2005 1628* *(220)* *2005 09 19*
(181) *2015 09 19*
(732) AKCINĖ BENDROVĖ "ANYKŠČIŲ VYNAS", S.Dariaus ir S.Girėno g.8, LT-29131 Anykščiai, LT
(740) Marija Lenkutienė, 6, Patentinių paslaugų centras, UAB, J.Basanavičiaus g. 11/1, LT-03108 Vilnius, LT
(540)



(526) EXPORT ORIGINALI DEGTINĖ
(531) 1.17, 9.1, 25.1, 29.1
(591) raudona, geltona, balta, pilka, juoda, aukso.
(511)
33 degtinė.

---

(111) **50691** *(151)* 2006 01 09
(210) *2003 2642* *(220)* *2003 12 12*
(181) *2013 12 12*
(732) S.AVULIO INDIVIDUALI ĮMONĖ, Verkių g.29, 2600 Vilnius, LT
(740) Marija Lenkutienė, 6, Patentinių paslaugų centras, UAB, J.Basanavičiaus g. 11/1, LT-03108 Vilnius, LT
(540)



(526) DŽinSAI
(531) 26.4, 29.1
(591) juoda, balta, raudona.
(511)
35 duomenų paieška kompiuterių rinkmenose (kitiems); importo ir eksporto operacijos; komercijos ar pramonės vadybos pagalba; informacijos rinkimas kompiuterinėse duomenų bazėse; informacijos sisteminimas kompiuterinėse duomenų bazėse; verslo specialistų konsultacijos; mugių rengimas komercijos ar reklamos reikmėms; reklamos vietų nuoma; nuomonių tyrimas; pardavimas aukcione; parodų rengimas komercijos ar reklamos reikmėms; pavyzdžių platinimas; prekių pardavimo skatinimas (kitiems); reklama; reklaminių tekstų skelbimas; rinkos nagrinėjimas; prekių

rodymas; savikainos analizė; tiekimo paslaugos kitiems (prekių ir paslaugų pirkimas kitiems verslams); verslo informacija; verslo operacijų įvertinimas; verslo vadybos pagalba; viešas reklamavimas; viešasis elektroninis reklamavimas kompiuterių tinkle; visuomenės informavimas; įvairių prekių sukaupimas (išskyrus vežimą) kitiems, įgalinantis pirkėjus patogiai apžiūrėti ir įsigyti tų prekių.

---

(111) **50692** *(151)* 2006 01 09
(210) *2003 2645* *(220)* *2003 12 12*
(181) *2013 12 12*
(732) RECKITT BENCKISER NV, 2-12, De Fruittuinen, 2132 NZ Hoofddorp, NL
(740) Reda Žabolienė, 7, Advokatės Redos Žabolienės kontora METIDA, Gedimino pr.45-6, LT-01109 Vilnius, LT
(540)

CILLIT BANG

(511)
3 balinimo preparatai; valymo, poliravimo, šveitimo ir švitrinamojo apdirbimo preparatai; detergentai; muilas; nukalkinimo ir nuovirų šalinimo preparatai, skirti namų ūkio reikmėms; kalkių nuosėdų šalinimo preparatai; rūdžių šalinimo preparatai; dėmių valikliai; riebalų šalinimo priemonės; kanalizacijos vamzdžių ir kriauklių valymo preparatai; apsauginiai preparatai nuo kalkių nuosėdų, rūdžių ir riebalų; audinių minkštikliai; skalbimo preparatų priedai; visos išvardintos prekės su dezinfekavimo komponentais arba be jų.

---

(111) **50693** *(151)* 2006 01 09
(210) *2004 0106* *(220)* *2004 01 19*
(181) *2014 01 19*
(732) SMITHKLINE BEECHAM PLC, 980 Great West Road, Brentford, Middlesex TW8 9GS, GB
(740) Marius Jakulis Jason, 3, AAA Baltic Service Company, J.Jasinskio g.16B, Biurų centras Victoria, LT-01112 Vilnius, LT
(540)

CORSODYL

(511)
3 burnos priežiūros preparatai (ne medicinos reikmėms); dantų priežiūros preparatai, tarp jų dantų pastos ir milteliai; burnos skalavimo preparatai (ne medicinos reikmėms).
21 dantų siūlai (valymui).

---

(111) **50694** *(151)* 2006 01 09
(210) *2004 0107* *(220)* *2004 01 19*
(181) *2014 01 19*
(732) ABTEI PHARMA-VERTRIEBS GmbH, 37696 Abtei Marienmunster, DE
(740) Marius Jakulis Jason, 3, AAA Baltic Service Company, J.Jasinskio g.16B, Biurų centras Victoria, LT-01112 Vilnius, LT
(540)

ABTEI

(511)
5 farmaciniai preparatai ir medžiagos.

---

(111) **50695** *(151)* 2006 01 09
(210) *2004 0128* *(220)* *2004 01 21*
(181) *2014 01 21*
(732) UAB “AMONITA”, K.Petrausko g.13, 44155 Kaunas, LT
(740) Aldona Pacevičienė, 21, A.Mickevičiaus g.29-6, LT-44245 Kaunas, LT
(540)

Aquarius

(511)
11 bidė; čiaupai; dušas; dušo kabinos; garo aparatai veidui; gydomųjų kurortų vonios; klozetų bakeliai; klozetų puodai; pirčių įrengimo reikmenys; pirčių įrenginiai; prausyklės; praustuvės; pisuarai; sėdimosios vonios; vonių reikmenys; saunų įrenginiai; vandens klozetai; vonios; vonių įrengimo reikmenys; vonių kambarių įrenginiai; vonių vandentiekio įrenginiai.

---

(111) **50696** *(151)* 2006 01 09
(210) *2004 0129* *(220)* *2004 01 21*
(181) *2014 01 21*
(732) UAB “AMONITA”, K.Petrausko g.13, 44155 Kaunas, LT
(740) Aldona Pacevičienė, 21, A.Mickevičiaus g.29-6, LT-44245 Kaunas, LT
(540)



(531) 26.1
(511)
11 bidė; čiaupai; dušas; dušo kabinos; garo aparatai veidui; gydomųjų kurortų vonios; klozetų bakeliai; klozetų puodai; pirčių įrengimo reikmenys; pirčių įrenginiai; prausyklės; praustuvės; pisuarai; sėdimosios vonios; vonių reikmenys; saunų įrenginiai; vandens klozetai; vonios; vonių įrengimo reikmenys; vonių kambarių įrenginiai; vonių vandentiekio įrenginiai.

---

(111) **50697** *(151)* 2006 01 09
(210) *2004 0135* *(220)* *2004 01 22*
(181) *2014 01 22*
(732) BRITISH AMERICAN TOBACCO (BRANDS) LIMITED, Globe House, 4 Temple Place, London WC2R 2PG, GB
(740) Marius Jakulis Jason, 3, AAA Baltic Service Company, J.Jasinskio g.16B, Biurų centras Victoria, LT-01112 Vilnius, LT
(540)

BERKELEY

(511)
34 cigaretės, tabakas, tabako gaminiai; rūkymo reikmenys; žiebtuvėliai, degtukai.

---

(111) **50698** *(151)* 2006 01 09
(210) *2004 0292* *(220)* *2004 02 10*
(181) *2014 02 10*
(732) GLAXO GROUP LIMITED, Glaxo Wellcome House, Berkeley Avenue, Greenford, Middlesex UB6 0NN, GB
(740) Marius Jakulis Jason, 3, AAA Baltic Service Company, J.Jasinskio g.16B, Biurų centras Victoria, LT-01112 Vilnius, LT

(540)

DERMOBAZA

(511)

3 muilas; parfumerija, eteriniai aliejai, kosmetika, plaukų losjonai; dantų milteliai ir pastos.

---

(111) **50699** (151) 2006 01 09
(210) *2004 0293* (220) *2004 02 10*
(181) *2014 02 10*

(732) GLAXO GROUP LIMITED, Glaxo Wellcome House, Berkeley Avenue, Greenford, Middlesex UB6 0NN, GB

(740) Marius Jakulis Jason, 3, AAA Baltic Service Company, J.Jasinskio g.16B, Biurų centras Victoria, LT-01112 Vilnius, LT

(540)

CUTIBAZA

(511)

3 muilas; parfumerija, eteriniai aliejai, kosmetika, plaukų losjonai; dantų milteliai ir pastos.

---

(111) **50700** (151) 2006 01 09
(210) *2004 0843* (220) *2004 04 20*
(181) *2014 04 20*

(732) SHANGHAI HUIGONG NO.3 SEWING MACHINE FACTORY, 1418, Yi Shan Road, Shanghai, CN

(740) Vytautas Guobys, 10, Ateities g. 3-9, LT-08306 Vilnius, LT

(540)



(531) 26.4, 26.11

(511)

7 siuvamosios mašinos; pramoninės siuvamos mašinos.

---

(111) **50701** (151) 2006 01 09
(210) *2004 0844* (220) *2004 04 20*
(181) *2014 04 20*

(732) SHANGHAI HUIGONG NO.3 SEWING MACHINE FACTORY, 1418, Yi Shan Road, Shanghai, CN

(740) Vytautas Guobys, 10, Ateities g. 3-9, LT-08306 Vilnius, LT

(540)

HIGHLEAD

(511)

7 siuvamosios mašinos; pramoninės siuvamos mašinos.

---

(111) **50702** (151) 2006 01 09
(210) *2004 0989* (220) *2004 04 30*
(181) *2014 04 30*

(732) UAB “SAGINDA”, Stoties g.42, LT-35106 Panevėžys, LT

(540)



(531) 27.5

(511)

12 dviračiai.

---

(111) **50703** (151) 2006 01 09
(210) *2004 1059* (220) *2004 05 12*
(181) *2014 05 12*

(732) UAB “ASAPLITA”, Švitrigailos g.7/16, LT-03110 Vilnius, LT

(740) Reda Žabolienė, 7, Advokatės Redos Žabolienės kontora METIDA, Gedimino pr.45-6, LT-01109 Vilnius, LT

(540)

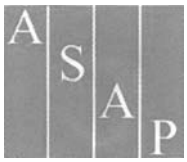

(531) 26.11, 27.5, 29.1

(591) žalia, balta.

(511)

20 baldai, veidrodžiai, paveikslų rėmai; medžio, kamščio, meldų, nendrių, gluosnių, rago, kaulo, dramblio kaulo, banginio ūsų, vėžlio šarvo, kriauklių, gintaro, perlamutro, jūros putų dirbiniai, šių medžiagų pakaitalų arba plastikų gaminiai (nepriskirti prie kitų klasių).

37 statyba; taisymas (remontas); įtaisymo ir įrengimo paslaugos.

---

(111) **50704** (151) 2006 01 09
(210) *2004 1060* (220) *2004 05 12*
(181) *2014 05 12*

(732) UAB “ŪKININKO PATARĖJAS”, Gedimino g.27, LT-44319 Kaunas, LT

(740) Reda Žabolienė, 7, Advokatės Redos Žabolienės kontora METIDA, Gedimino pr.45-6, LT-01109 Vilnius, LT

(540)



(531) 26.11, 27.5

(511)

16 spaudiniai; spausdintiniai leidiniai; laikraščiai; periodiniai leidiniai.

---

(111) **50705** (151) 2006 01 09
(210) *2004 1064* (220) *2004 05 13*
(181) *2014 05 13*

(732) UAB “KEMI”, Ukmergės g.284, LT-06115 Vilnius, LT

(740) Tatjana Sterlina, 37, UAB “Intels”, Naugarduko g.32/2, LT-03225 Vilnius, LT

(540)



(531) 25.3, 29.1

(591) mėlyna, balta.

(511)
35 reklama; verslo vadyba; verslo tvarkyba; įstaigų veikla; įvairių prekių sukaupimas (išskyrus vežimą) kitiems, teikiantis pirkėjams galimybę patogiai apžiūrėti ir įsigyti tų prekių.
37 statyba; taisymas (remontas); įtaisymo ir įrengimo paslaugos.
39 vežimas; prekių pakavimas ir sandėliavimas; kelionių rengimas.

---

(111) **50706** *(151)* 2006 01 09
(210) *2004 1069* *(220)* *2004 05 13*
(181) *2014 05 13*
(732) UAB “DELANO”, Naugarduko g.99, LT-03202 Vilnius, LT
(740) Reda Žabolienė, 7, Advokatės Redos Žabolienės kontora METIDA, Gedimino pr.45-6, LT-01109 Vilnius, LT
(540)
DELANO
(511)
18 odos ir odų pakaitalai, jų gaminiai, nepriskirti prie kitų klasių; gyvūnų odos, kailiai; lagaminai, kelioniniai krepšiai; lietaus ir saulės skėčiai, lazdos (kriukiai); rimbai, botagai, pakinktai ir jų dalys.
28 žaidimai ir žaislai; gimnastikos ir sporto reikmenys, nepriskirti prie kitų klasių; Kalėdų eglučių papuošalai.
29 mėsa, žuvis, paukštiena ir žvėriena; mėsos ekstraktai; konservuoti, džiovinti, virti ir kepti vaisiai ir daržovės; drebučiai, uogienės, kompotai; kiaušiniai, pienas ir pieno produktai; maistiniai aliejai ir riebalai.
31 žemės ūkio, sodo, miško produktai, nepriskirti prie kitų klasių, ir grūdai; gyvi gyvūnai; švieži vaisiai ir daržovės; sėklos, natūralūs augalai ir gėlės; pašarai, salyklas.
32 alus; mineralinis ir gazuotas vanduo, kiti gaivieji gėrimai; vaisių gėrimai ir vaisių sultys; sirupai ir kiti gėrimų gaminimo mišiniai.
33 svaigieji gėrimai (išskyrus alų).
34 tabakas; rūkymo reikmenys; degtukai.
41 švietimas, mokymas; pramogos; sportinė ir kultūrinė veikla.

---

(111) **50707** *(151)* 2006 01 09
(210) *2004 1072* *(220)* *2004 05 14*
(181) *2014 05 14*
(732) ASTELLAS PHARMA INC, No. 3-11, Nihonbashi-Honcho 2-chome, Chuo-ku, Tokyo, JP
(740) Reda Žabolienė, 7, Advokatės Redos Žabolienės kontora METIDA, Gedimino pr.45-6, LT-01109 Vilnius, LT
(540)
PROTOPIC
(511)
5 farmacijos preparatai ir medžiagos.

---

(111) **50708** *(151)* 2006 01 09
(210) *2004 1201* *(220)* *2004 05 31*
(181) *2014 05 31*
(732) UAB “SAGINDA”, Stoties g.42, LT-35106 Panevėžys, LT
(540)
BOXTER
(531) 27.5
(511)
12 dviračiai.

---

(111) **50709** *(151)* 2006 01 09
(210) *2004 1202* *(220)* *2004 05 31*
(181) *2014 05 31*
(732) UAB “SAGINDA”, Stoties g.42, LT-35106 Panevėžys, LT
(540)
EXTREM
(531) 27.5
(511)
12 dviračiai.

---

(111) **50710** *(151)* 2006 01 09
(210) *2004 1203* *(220)* *2004 05 31*
(181) *2014 05 31*
(732) UAB “SAGINDA”, Stoties g.42, LT-35106 Panevėžys, LT
(540)
stream
(531) 27.5
(511)
12 dviračiai.

---

(111) **50711** *(151)* 2006 01 09
(210) *2004 1204* *(220)* *2004 05 31*
(181) *2014 05 31*
(732) UAB “SAGINDA”, Stoties g.42, LT-35106 Panevėžys, LT
(540)
PARTNER
(511)
12 dviračiai.

---

(111) **50712** *(151)* 2006 01 11
(210) *2003 1662* *(220)* *2003 08 22*
(181) *2013 08 22*
(732) VISUOMENINĖ JAUNIMO ORGANIZACIJA “ŽINGSNIS Į PRIEKĮ”, Taikos g.39-32, 2017 Vilnius, LT
(540)


(531) 1.11, 26.1, 29.1
(591) mėlyna, balta, geltona, žalia, raudona.
(511)
41 abonementinės bibliotekos; atrakcionų parkai; bibliotekos; kilnojamosios bibliotekos; vaikų darželiai;

dekoracijų nuoma; diskotekų paslaugos; gyvūnų dresavimas; egzaminavimas; elektroninė darbalaukinė leidyba; estrados artistų paslaugos; fizinis lavinimas; fotografavimas; fotoreportažų rengimas, seminarų rengimas ir vedimas; scenaristų paslaugos; reporterių paslaugos; šokių vakarų rengimas; sporto varžybų rengimas; sporto renginių rengimas; profesinis mokymas ir rengimas; pramoginių rodinių (šou) rengimas; pobūvių rengimas; pramoginių ar mokomųjų konkursų rengimas; loterijų rengimas; kultūros ar mokomųjų parodų rengimas; seminarų rengimas ir vedimas; kongresų rengimas ir vedimas; konferencijų rengimas ir vedimas; koliokviumų rengimas ir vedimas; grožio konkursų rengimas; religinis švietimas; vaizdajuosčių redagavimas; radijo pramoginės laidos; radijo televizijos programų kūrimas; elektroninių knygų ir žurnalų tiesioginis publikavimas; profesijos pasirinkimo konsultacijos; pramogų paviljonų paslaugos; pramogų informacija; pramogos; povandeninio plaukiojimo reikmenų nuoma; poilsio stovyklų paslaugos (pramoginių); poilsio ir pramogų vietų paslaugos; informacija apie poilsio ir pramogų renginius; elektroninių publikacijų, tiesioginis pateikimas per kompiuterių tinklą (ne parsisiunčiamųjų); pasilinksminimai; karaokės paslaugų parūpinimas; orkestrų paslaugos; vaizdajuosčių nuoma; teatro dekoracijų nuoma; stadionų įrenginių nuoma; sporto įrenginių nuoma (išskyrus transporto priemones); radijo ir televizijos imtuvų nuoma; kino filmų nuoma (animacinių); kasetinių vaizdo magnetofonų nuoma; garso įrašų nuoma; garso aparatūros nuoma; neakivaizdinis mokymas; naktiniai klubai; muzikos komponavimo paslaugos; muziejų aprūpinimas eksponavimo reikmenimis; mokymas; internatinės mokyklos; modelių parinkimas dailininkams; muzikholai; mikrofilmavimas; lošimai; knygų leidyba; pramoginių rodinių (šou) kūrimas; knygų leidyba; klubų paslaugos (pramogos ar švietimas); kino teatrų paslaugos; kino studijos; kino filmų nuoma; kino filmų kūrimas (gaminimas); kinematografijos reikmenų ir kino projektorių nuoma; įrašų studijų paslaugos; švietimo instruktavimas; švietimo informacija; golfo paslaugos; gimnastikos mokymas; gestų kalbos vertimas; garso įrašų montavimas; videofilmų gamyba; skaitmeninio vaizdavimo paslaugos; tekstų skelbimas (išskyrus reklaminius); sporto stovyklų paslaugos; sporto varžybų tvarkaraščių sudarymas; stadionų įrenginių nuoma; sveikatos klubų paslaugos; švietimo informacija; švietimo paslaugos; teatro spektakliai; televizijos ir radijo programų rengimas; televizijos pramoginės laidos; tiesioginių laidų rengimas; treniravimas; vaizdajuosčių įrašymas; vertimai; vietų užsakymas spektakliams; zoologijos sodai; žaidimų paslaugos, teikiamos tiesiogiai per kompiuterių tinklą.

(111) **50713** (151) 2006 01 11
(210) *2003 2107* (220) *2003 10 06*
(181) *2013 10 06*

(732) THE COCA-COLA COMPANY, a Delaware Corporation, One Coca-Cola Plaza, Atlanta, Georgia 30313, US

(740) Tatjana Sterlina, 37, UAB “Intels”, Naugarduko g.32/2, LT-03225 Vilnius, LT

(540)

ICE FRUIT

(526) ICE, FRUIT

(511)

32 alus; mineralinis ir gazuotas vanduo, kiti gaivieji gėrimai; vaisių gėrimai ir vaisių sultys; sirupai ir kiti gėrimų gaminimo mišiniai.

(111) **50714** (151) 2006 01 11
(210) *2003 2393* (220) *2003 11 13*
(181) *2013 11 13*

(732) UAB “TECHNINIŲ PATIKRŲ CENTRAS”, Jonavos g.254A, 3031 Kaunas, LT

(540)



(531) 26.11, 27.5, 29.1
(591) tamsiai mėlyna, raudona.
(511)

42 mokslo ir technologijų paslaugos ir su tuo susiję tyrimai ir projektavimas; pramoninės analizės ir tyrimų paslaugos; kompiuterių programinės ir aparatinės įrangos projektavimas ir tobulinimas; juridinės paslaugos.

(111) **50715** (151) 2006 01 11
(210) *2003 2564* (220) *2003 12 03*
(181) *2013 12 03*

(732) UAB “VALDORFO DIDMENOS”, V.Sirokomlės g.36, LT-13260 Nemėžio k., Vilniaus r., LT

(740) Marija Lenkutienė, 6, Patentinių paslaugų centras, UAB, J.Basanavičiaus g. 11/1, LT-03108 Vilnius, LT

(540)

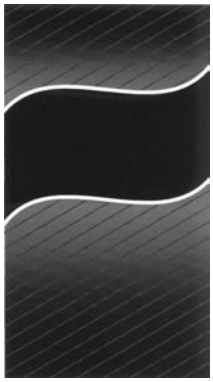

(531) 25.7, 26.4, 26.11, 29.1
(591) juoda, balta, raudona, pilka.
(511)

30 aromatinės medžiagos; kepinių aromatinės medžiagos; aromatiniai preparatai (maistui); aštrūs marinuotų daržovių prieskoniai (su garstyčiomis); maistinis bičių pikis (propolis); cikorija (kavos pakaitalas); cinamonas (prieskonis); vanilinis cukrus; dumbliai (prieskoniai); tešlos fermentai; garstyčių milteliai; gvazdikėliai (prieskoniai); imbieras (prieskonis); kapariai (prieskoniai); karis (indiškas prieskonis); valgomųjų ledų rišamosios medžiagos; mėsos minkštinimo medžiagos (naudojamos namų sąlygomis); mėtos (konditerijai); mielės; sausieji mišiniai (ledams); sausieji kepinių mišiniai; paprikos (prieskoniai); pipirai; kvapieji pipirai; plaktos grietinėlės tirštikliai; prieskoniai; prieskoniai

(aštrieji); prieskoniai (kvapieji); pudingai; valgomosios kepinių puošmenos; raugai; natūralios saldinamosios medžiagos; druska; šafranas (prieskonis); tirštikliai (valgių virimui); vanilė (aromatinė medžiaga); vanilinas (vanilės pakaitalas).

(111) **50716** *(151)* 2006 01 11
(210) *2003 2565* *(220)* *2003 12 03*
(181) *2013 12 03*
(732) UAB "VALDORFO DIDMENOS", V.Sirokomlės g.36, LT-13260 Nemėžio k., Vilniaus r., LT
(740) Marija Lenkutienė, 6, Patentinių paslaugų centras, UAB, J.Basanavičiaus g. 11/1, LT-03108 Vilnius, LT
(540)

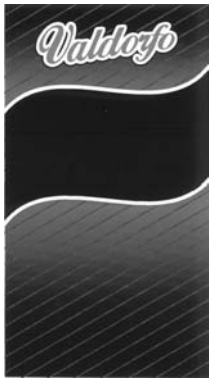

(531) 25.7, 26.4, 26.11, 27.5, 29.1
(591) juoda, balta, raudona, pilka.
(511)
30 aromatinės medžiagos; kepinių aromatinės medžiagos; aromatiniai preparatai (maistui); aštrūs marinuotų daržovių prieskoniai (su garstyčiomis); maistinis bičių pikis (propolis); cikorija (kavos pakaitalas); cinamonas (prieskonis); vanilinis cukrus; dumbliai (prieskoniai); tešlos fermentai; garstyčių milteliai; gvazdikėliai (prieskoniai); imbieras (prieskonis); kapariai (prieskoniai); karis (indiškas prieskonis); valgomųjų ledų rišamosios medžiagos; mėsos minkštinimo medžiagos (naudojamos namų sąlygomis); mėtos (konditerijai); mielės; sausieji mišiniai (ledams); sausieji kepinių mišiniai; paprikos (prieskoniai); pipirai; kvapieji pipirai; plaktos grietinėlės tirštikliai; prieskoniai; prieskoniai (aštrieji); prieskoniai (kvapieji); pudingai; valgomosios kepinių puošmenos; raugai; natūralios saldinamosios medžiagos; druska; šafranas (prieskonis); tirštikliai (valgių virimui); vanilė (aromatinė medžiaga); vanilinas (vanilės pakaitalas).

(111) **50717** *(151)* 2006 01 11
(210) *2003 2672* *(220)* *2003 12 18*
(181) *2013 12 18*
(732) UAB "NORTHWAY TURTO VALDYMAS", S.Žukausko g.21-43, 2042 Vilnius, LT
(740) Liudmila Gerasimovič, 9, Į "Liudmila Gerasimovič, Patentinis patikėtinis", Vingrių g.13-42, LT-01141 Vilnius, LT
(540)

BIOLITECHNA

(511)
5 farmacijos ir veterinarijos preparatai; higienos preparatai (medicinos reikmėms); dietiniai produktai (medicinos reikmėms), kūdikių maistas; pleistrai, tvarsliava; dantų plombavimo ir dantų išlajų gamybos medžiagos; dezinfekavimo preparatai; kenkėjų naikinimo preparatai; fungicidai, herbicidai.

(111) **50718** *(151)* 2006 01 11
(210) *2003 2673* *(220)* *2003 12 18*
(181) *2013 12 18*
(732) UAB "NORTHWAY TURTO VALDYMAS", S.Žukausko g.21-43, 2042 Vilnius, LT
(740) Liudmila Gerasimovič, 9, Į "Liudmila Gerasimovič, Patentinis patikėtinis", Vingrių g.13-42, LT-01141 Vilnius, LT
(540)

BIOSIMILIARA

(511)
5 farmacijos ir veterinarijos preparatai; higienos preparatai (medicinos reikmėms); dietiniai produktai (medicinos reikmėms), kūdikių maistas; pleistrai, tvarsliava; dantų plombavimo ir dantų išlajų gamybos medžiagos; dezinfekavimo preparatai; kenkėjų naikinimo preparatai; fungicidai, herbicidai.

(111) **50719** *(151)* 2006 01 11
(210) *2003 2674* *(220)* *2003 12 18*
(181) *2013 12 18*
(732) UAB "NORTHWAY TURTO VALDYMAS", S.Žukausko g.21-43, 2042 Vilnius, LT
(740) Liudmila Gerasimovič, 9, Į "Liudmila Gerasimovič, Patentinis patikėtinis", Vingrių g.13-42, LT-01141 Vilnius, LT
(540)

BIOSANTARA

(511)
5 farmacijos ir veterinarijos preparatai; higienos preparatai (medicinos reikmėms); dietiniai produktai (medicinos reikmėms), kūdikių maistas; pleistrai, tvarsliava; dantų plombavimo ir dantų išlajų gamybos medžiagos; dezinfekavimo preparatai; kenkėjų naikinimo preparatai; fungicidai, herbicidai.

(111) **50720** *(151)* 2006 01 11
(210) *2003 2688* *(220)* *2003 12 19*
(181) *2013 12 19*
(732) SSL PRODUCTS LIMITED, 35 New Bridge Street, London EC4V 6BW, GB
(740) Reda Žabolienė, 7, Advokatės Redos Žabolienės kontora METIDA, Gedimino pr.45-6, LT-01109 Vilnius, LT
(540)

NEUTRA-ACTIV

(511)
3 dezodorantai; asmeniniai preparatai nuo prakaitavimo; talko milteliai (tualeto reikmenys); parfumerija, kvapieji mišiniai (kvepalai); kosmetika; eteriniai aliejai; kosmetiniai kremai; pudra (kosmetinė); losjonai; pienelis ir aliejai kojų priežiūrai ir valymui.
5 higienos preparatai kojų priežiūrai; farmaciniai kremai, milteliai (pudra), losjonai, pieneliai, želė, aliejai ir tepalai kojų priežiūrai ir valymui; pleistrai, tvarsliava; medicininės pagalvėlės ir medicininiai pleistrai kulnų apsaugai; dezinfekavimo preparatai.
25 avalynės vidpadžiai ir įdėklai.
(310)(320)(330) 003241676, 2003 06 24, EM

(111) **50721** *(151)* 2006 01 11
(210) *2003 2693* *(220)* *2003 12 22*
(181) *2013 12 22*
(732) AMERICAN CIGARETTE COMPANY (OVERSEAS) LIMITED, Zaehlerweg 4, CH 6300 Zug, CH
(740) Marius Jakulis Jason, 3, AAA Baltic Service Company, J.Jasinskio g.16B, Biurų centras Victoria, LT-01112 Vilnius, LT
(540)



(531) 5.3, 25.1, 27.5
(511)
34 cigaretės, tabakas, tabako gaminiai; rūkymo reikmenys, žiebtuvėliai, degtukai.
(310)(320)(330) 2335973, 2003 06 26, GB

---

(111) **50722** *(151)* 2006 01 11
(210) *2003 2695* *(220)* *2003 12 22*
(181) *2013 12 22*
(732) VIEŠOJI ĮSTAIGA “SAUGIOS MITYBOS FONDAS”, Pažaislio g.18, 3014 Kaunas, LT
(740) Aldona Pacevičienė, 21, A.Mickevičiaus g.29-6, LT-44245 Kaunas, LT
(540)



(526) MITYBOS FONDAS
(531) 5.5, 25.5, 26.1
(511)
32 alus; mineralinis ir gazuotas vanduo, kiti gaivieji gėrimai; vaisių gėrimai ir vaisių sultys; sirupai ir kiti gėrimų gaminimo mišiniai.

---

(111) **50723** *(151)* 2006 01 11
(210) *2003 2716* *(220)* *2003 12 24*
(181) *2013 12 24*
(732) UAB “LITART”, Savanorių pr.151, 3005 Kaunas, LT
(740) Aldona Pacevičienė, 21, A.Mickevičiaus g.29-6, LT-44245 Kaunas, LT
(540)



(531) 27.1
(511)
35 reklama; verslo vadyba; verslo tvarkyba; įstaigų veikla; prekių sukaupimas (išskyrus vežimą kitiems), teikiantis pirkėjams galimybę apžiūrėti ir įsigyti tų prekių.

---

(111) **50724** *(151)* 2006 01 11
(210) *2003 2718* *(220)* *2003 12 29*
(181) *2013 12 29*
(732) ZAKRITOE AKTSIONERNOE OBSCHESTVO “INZHENERNIJ PROMISHLENNIJ KONTSERN “STRAZH”, Komsomolskij prospekt 16/2, 119021 Moskva, RU
(740) Marija Lenkutienė, 6, Patentinių paslaugų centras, UAB, J.Basanavičiaus g. 11/1, LT-03108 Vilnius, LT
(540)

STRAZH

(511)
6 spynos, priskirtos prie 6 klasės.
7 mašinos ir staklės, priskirtos prie 7 klasės; elektrinio suvirinimo mašinos.
8 įrankiai ir padargai (rankiniai); autogeninio (dujinio) suvirinimo rankiniai aparatai; neelektriniai rankiniai suvirinimo aparatai; plombavimo įtaisai (rankiniai); antspaudavimo įtaisai (rankiniai); spaustukų įtaisymo prietaisai (rankiniai).
9 elektriniai lankinio suvirinimo aparatai; elektrinės spynos; signaliniai įrenginiai (apsauginė signalizacija).
37 mašinų ir mechanizmų montavimas ir remontas.

---

(111) **50725** *(151)* 2006 01 11
(210) *2003 2719* *(220)* *2003 12 29*
(181) *2013 12 29*
(732) ZAKRITOE AKTSIONERNOE OBSCHESTVO “INZHENERNIJ PROMISHLENNIJ KONTSERN “STRAZH”, Komsomolskij prospekt 16/2, 119021 Moskva, RU
(740) Marija Lenkutienė, 6, Patentinių paslaugų centras, UAB, J.Basanavičiaus g. 11/1, LT-03108 Vilnius, LT
(540)

SARGAS

(511)
6 spynos, priskirtos prie 6 klasės.
7 mašinos ir staklės, priskirtos prie 7 klasės; elektrinio suvirinimo mašinos.
8 įrankiai ir padargai (rankiniai); autogeninio (dujinio) suvirinimo rankiniai aparatai; neelektriniai rankiniai suvirinimo aparatai; plombavimo įtaisai (rankiniai); antspaudavimo įtaisai (rankiniai); spaustukų įtaisymo prietaisai (rankiniai).
9 elektriniai lankinio suvirinimo aparatai; elektrinės spynos; signaliniai įrenginiai (apsauginė signalizacija).
37 mašinų ir mechanizmų montavimas ir remontas.

---

(111) **50726** *(151)* 2006 01 11
(210) *2003 2720* *(220)* *2003 12 29*
(181) *2013 12 29*
(732) ZAKRITOE AKTSIONERNOE OBSCHESTVO “INZHENERNIJ PROMISHLENNIJ KONTSERN “STRAZH”, Komsomolskij prospekt 16/2, 119021 Moskva, RU
(740) Marija Lenkutienė, 6, Patentinių paslaugų centras, UAB, J.Basanavičiaus g. 11/1, LT-03108 Vilnius, LT

(540)

СТРАЖ

(561) STRAZH
(531) 28.5
(511)
6 spynos, priskirtos prie 6 klasės.
7 mašinos ir staklės, priskirtos prie 7 klasės; elektrinio suvirinimo mašinos.
8 įrankiai ir padargai (rankiniai); autogeninio (dujinio) suvirinimo rankiniai aparatai; neelektriniai rankiniai suvirinimo aparatai; plombavimo įtaisai (rankiniai); antspaudavimo įtaisai (rankiniai); spaustukų įtaisymo prietaisai (rankiniai).
9 elektriniai lankinio suvirinimo aparatai; elektrinės spynos; signaliniai įrenginiai (apsauginė signalizacija).
37 mašinų ir mechanizmų montavimas ir remontas.

---

(111) **50727** *(151)* 2006 01 11
(210) *2003 2727* *(220)* *2003 12 30*
(181) *2013 12 30*
(732) INVER SPA, Via di Corticella 205, Bologna, IT
(740) Reda Žabolienė, 7, Advokatės Redos Žabolienės kontora METIDA, Gedimino pr.45-6, LT-01109 Vilnius, LT
(540)

INVER

(511)
1 neapdorotos dirbtinės ir sintetinės dervos; chemijos produktai, naudojami pramonėje, mokslo reikmėms, fotografijoje, žemės ūkyje, sodininkystėje ir miškininkystėje; neapdoroti plastikai; trąšos; ugnies gesinimo mišiniai; metalų grūdinimo ir litavimo preparatai; maisto produktų konservavimo cheminės medžiagos; rauginės medžiagos; klijai pramonės reikmėms.
2 dažų skiedikliai; emaliai (plakiravimui); emaliai (lakai); emaliai (tapybai); emaliniai dažai; dangos (dažai miltelių pavidalo); glaistas; dažai, politūros, lakai; antikorozinės medžiagos ir medieną nuo irimo saugančios medžiagos; dažymo medžiagos; beicai; neapdorotos gamtinės dervos; metalų folija ir milteliai dažytojams, dekoratoriams, spaustuvininkams ir dailininkams.

---

(111) **50728** *(151)* 2006 01 11
(210) *2004 0202* *(220)* *2004 02 03*
(181) *2014 02 03*
(732) MAG INSTRUMENT, INC, a California Corporation, 1635 South Sacramento Avenue, Ontario, California 91761, US
(740) Marija Lenkutienė, 6, Patentinių paslaugų centras, UAB, J.Basanavičiaus g. 11/1, LT-03108 Vilnius, LT
(540)

MAG

(511)
25 drabužiai, apranga, avalynė, galvos apdangalai.

---

(111) **50729** *(151)* 2006 01 11
(210) *2004 0210* *(220)* *2004 02 03*
(181) *2014 02 03*
(732) UAB " VEIKLI GRUPĖ", Darbininkų g. 16-51, LT-02170 Vilnius, LT
(740) Reda Žabolienė, 7, Advokatės Redos Žabolienės kontora METIDA, Gedimino pr.45-6, LT-01109 Vilnius, LT
(540)



(531) 26.4, 27.5
(511)
16 spaudiniai; leidiniai; spausdintiniai leidiniai; žurnalai; periodiniai leidiniai; laikraščiai; knygos; brošiūros.

---

(111) **50730** *(151)* 2006 01 11
(210) *2004 0222* *(220)* *2004 02 03*
(181) *2014 02 03*
(732) UAB "VALSTIEČIŲ LAIKRAŠTIS", Laisvės pr.60, LT-05120 Vilnius, LT
(540)



(531) 24.17, 26.4, 27.5, 29.1
(591) raudona, juoda, geltona, ruda.
(511)
16 spaudiniai.
41 knygų leidyba.

---

(111) **50731** *(151)* 2006 01 11
(210) *2004 0223* *(220)* *2004 02 03*
(181) *2014 02 03*
(732) UAB "VALSTIEČIŲ LAIKRAŠTIS", Laisvės pr.60, LT-05120 Vilnius, LT
(540)



(531) 27.5, 29.1
(591) raudona, juoda.
(511)
16 spaudiniai.
41 knygų leidyba.

---

(111) **50732** *(151)* 2006 01 11
(210) *2004 0224* *(220)* *2004 02 03*
(181) *2014 02 03*
(732) "EFKO" FRISCHFRUCHT UND DELIKATESSEN GmbH, Hinzenbach 38, A-4070 Eferding, AT
(740) Ramunė Garšvienė, 30, Dūkštų g.28-20, LT-07171 Vilnius, LT
(540)

STICKSI

(511)
29 konservuoti agurkai, tarp jų konservuoti agurkai stiklainiuose, konservuoti, smulkinti, stiklainiuose sluoksniuoti agurkai.

(111) **50733** *(151)* 2006 01 11
(210) *2004 0225* *(220)* *2004 02 04*
(181) *2014 02 04*
(732) AKCINĖ BENDROVĖ “LIETUVOS TELEKOMAS”, Savanorių pr.28, LT-03501 Vilnius, LT
(740) Marija Lenkutienė, 6, Patentinių paslaugų centras, UAB, J.Basanavičiaus g. 11/1, LT-03108 Vilnius, LT
(540)



(531) 16.1, 27.3, 27.5, 29.1
(591) mėlyna, raudona, juoda.
(511)
9 moksliniai, jūriniai, geodeziniai, fotografijos, kinematografijos, optiniai, svėrimo, matavimo, signalizavimo, tikrinimo (priežiūros), gelbėjimo, mokymo prietaisai ir aparatai; elektros praleidimo, perjungimo, transformavimo, akumuliavimo, reguliavimo ir valdymo aparatai ir prietaisai; garso ar vaizdo įrašymo, perdavimo ar atkūrimo aparatūra; magnetinės duomenų laikmenos, įrašų diskai; prekybos automatai ir monetinių aparatų mechanizmai; kasos aparatai, skaičiavimo mašinos, duomenų dorojimo įrenginiai ir kompiuteriai; gesintuvai.
16 popierius, kartonas ir jų gaminiai, nepriskirti prie kitų klasių; spaudiniai; įrišimo medžiagos; fotonuotraukos; raštinės reikmenys; raštinės ir buitinės lipniosios medžiagos; dailininkų reikmenys; teptukai; rašomosios mašinėlės ir biuro reikmenys (išskyrus baldus); mokomoji medžiaga ir vaizdinės priemonės (išskyrus aparatūrą); plastikinės pakavimo medžiagos (nepriskirtos prie kitų klasių); šriftai; klišės.
35 reklama; verslo vadyba; verslo tvarkyba; įstaigų veikla.
38 telekomunikacijos.
41 švietimas, mokymas; pramogos; sportinė ir kultūrinė veikla.
42 mokslo ir technologijų paslaugos ir su tuo susiję tyrimai ir projektavimas; pramoninės analizės ir tyrimų paslaugos; kompiuterių programinės ir aparatinės įrangos projektavimas ir tobulinimas; juridinės paslaugos.

---

(111) **50734** *(151)* 2006 01 11
(210) *2004 0226* *(220)* *2004 02 04*
(181) *2014 02 04*
(732) AKCINĖ BENDROVĖ “LIETUVOS TELEKOMAS”, Savanorių pr.28, LT-03501 Vilnius, LT
(740) Marija Lenkutienė, 6, Patentinių paslaugų centras, UAB, J.Basanavičiaus g. 11/1, LT-03108 Vilnius, LT
(540)



(531) 16.1, 26.4, 27.3, 27.5
(511)
9 moksliniai, jūriniai, geodeziniai, fotografijos, kinematografijos, optiniai, svėrimo, matavimo, signalizavimo, tikrinimo (priežiūros), gelbėjimo, mokymo prietaisai ir aparatai; elektros praleidimo, perjungimo, transformavimo, akumuliavimo, reguliavimo ir valdymo aparatai ir prietaisai; garso ar vaizdo įrašymo, perdavimo ar atkūrimo aparatūra; magnetinės duomenų laikmenos, įrašų diskai; prekybos automatai ir monetinių aparatų mechanizmai; kasos aparatai, skaičiavimo mašinos, duomenų dorojimo įrenginiai ir kompiuteriai; gesintuvai.
16 popierius, kartonas ir jų gaminiai, nepriskirti prie kitų klasių; spaudiniai; įrišimo medžiagos; fotonuotraukos; raštinės reikmenys; raštinės ir buitinės lipniosios medžiagos; dailininkų reikmenys; teptukai; rašomosios mašinėlės ir biuro reikmenys (išskyrus baldus); mokomoji medžiaga ir vaizdinės priemonės (išskyrus aparatūrą); plastikinės pakavimo medžiagos (nepriskirtos prie kitų klasių); šriftai; klišės.
35 reklama; verslo vadyba; verslo tvarkyba; įstaigų veikla.
38 telekomunikacijos.
41 švietimas, mokymas; pramogos; sportinė ir kultūrinė veikla.
42 mokslo ir technologijų paslaugos ir su tuo susiję tyrimai ir projektavimas; pramoninės analizės ir tyrimų paslaugos; kompiuterių programinės ir aparatinės įrangos projektavimas ir tobulinimas; juridinės paslaugos.

---

(111) **50735** *(151)* 2006 01 11
(210) *2004 0227* *(220)* *2004 02 04*
(181) *2014 02 04*
(732) AKCINĖ BENDROVĖ “LIETUVOS TELEKOMAS”, Savanorių pr.28, LT-03501 Vilnius, LT
(740) Marija Lenkutienė, 6, Patentinių paslaugų centras, UAB, J.Basanavičiaus g. 11/1, LT-03108 Vilnius, LT
(540)



(531) 16.1, 27.3, 27.5
(511)
9 moksliniai, jūriniai, geodeziniai, fotografijos, kinematografijos, optiniai, svėrimo, matavimo, signalizavimo, tikrinimo (priežiūros), gelbėjimo, mokymo prietaisai ir aparatai; elektros praleidimo, perjungimo, transformavimo, akumuliavimo, reguliavimo ir valdymo aparatai ir prietaisai; garso ar vaizdo įrašymo, perdavimo ar atkūrimo aparatūra; magnetinės duomenų laikmenos, įrašų diskai; prekybos automatai ir monetinių aparatų mechanizmai; kasos aparatai, skaičiavimo mašinos, duomenų dorojimo įrenginiai ir kompiuteriai; gesintuvai.
16 popierius, kartonas ir jų gaminiai, nepriskirti prie kitų klasių; spaudiniai; įrišimo medžiagos; fotonuotraukos; raštinės reikmenys; raštinės ir buitinės lipniosios medžiagos; dailininkų reikmenys; teptukai; rašomosios mašinėlės ir biuro reikmenys (išskyrus baldus); mokomoji medžiaga ir vaizdinės priemonės (išskyrus aparatūrą); plastikinės pakavimo medžiagos (nepriskirtos prie kitų klasių); šriftai; klišės.
35 reklama; verslo vadyba; verslo tvarkyba; įstaigų veikla.
38 telekomunikacijos.
41 švietimas, mokymas; pramogos; sportinė ir kultūrinė veikla.
42 mokslo ir technologijų paslaugos ir su tuo susiję tyrimai ir projektavimas; pramoninės analizės ir tyrimų paslaugos; kompiuterių programinės ir aparatinės įrangos projektavimas ir tobulinimas; juridinės paslaugos.

(111) **50736** *(151)* 2006 01 11
(210) *2004 0229* *(220)* *2004 02 04*
(181) *2014 02 04*
(732) V.BRAŽINSKO FIRMA “BESIKA”, Sodų g.49-1, 5720 Palanga, LT
(740) Marija Lenkutienė, 6, Patentinių paslaugų centras, UAB, J.Basanavičiaus g. 11/1, LT-03108 Vilnius, LT
(540)

LAUMĖS GRYČIA

(511)
43 apgyvendinimo biurai (viešbučiai, pensionai); aprūpinimas maistu ir gėrimais; barų paslaugos; laikino būsto parūpinimas; kavinės; kavos barai; moteliai; kėdžių, stalų, staltiesių, stiklo dirbinių nuoma; susitikimo patalpų nuoma; trumpa patalpų nuoma; restoranai; užkandinės; valgyklos.

---

(111) **50737** *(151)* 2006 01 11
(210) *2004 0252* *(220)* *2004 02 05*
(181) *2014 02 05*
(732) VALDEMARAS JUŠKA, Chemikų g.3-13, 57419 Kėdainiai, LT
(740) Reda Žabolienė, 7, Advokatės Redos Žabolienės kontora METIDA, Gedimino pr.45-6, LT-01109 Vilnius, LT
(540)

PAJŪRIO SVEČIŲ NAMAI

(511)
43 maisto ir gėrimų parūpinimo paslaugos; laikinas apgyvendinimas.

---

(111) **50738** *(151)* 2006 01 11
(210) *2004 0255* *(220)* *2004 02 05*
(181) *2014 02 05*
(732) UAB “OLYMPIC CASINO GROUP BALTIJA”, Konstitucijos pr.12, 2005 Vilnius, LT
(740) Gediminas Pranevičius, 54, Advokatų kontora “Lideika, Petrauskas, Valiūnas ir partneriai”, Jogailos g.9/1, LT-01116 Vilnius, LT
(540)



(531) 27.3, 27.5, 29.1
(591) juoda, balta, raudona.
(511)
41 pramogos; sportinė ir kultūrinė veikla.
43 maisto ir gėrimų parūpinimo paslaugos; laikinas apgyvendinimas.
(523) LIETUVOS

---

(111) **50739** *(151)* 2006 01 11
(210) *2004 0346* *(220)* *2004 02 13*
(181) *2014 02 13*
(732) METSAE TISSUE OYJ, Revontulentie 8C, FIN-02100 Espoo, FI
(740) Marija Lenkutienė, 6, Patentinių paslaugų centras, UAB, J.Basanavičiaus g. 11/1, LT-03108 Vilnius, LT
(540)

Easy Flush

(511)
16 minkštas popierius ir minkšti popieriaus gaminiai.

---

(111) **50740** *(151)* 2006 01 11
(210) *2004 0355* *(220)* *2004 02 13*
(181) *2014 02 13*
(732) UAB “VALSTIEČIŲ LAIKRAŠTIS”, Laisvės pr.60, LT-05120 Vilnius, LT
(540)



(531) 2.3, 27.5, 29.1
(591) raudona, juoda, pilka.
(511)
16 spaudiniai.
41 knygų leidyba.

---

(111) **50741** *(151)* 2006 01 11
(210) *2004 0357* *(220)* *2004 02 13*
(181) *2014 02 13*
(732) UAB “VALSTIEČIŲ LAIKRAŠTIS”, Laisvės pr.60, LT-05120 Vilnius, LT
(540)



(531) 3.3, 7.3, 27.5, 29.1
(591) raudona, juoda, pilka.
(511)
16 spaudiniai.
41 knygų leidyba.

---

(111) **50742** *(151)* 2006 01 11
(210) *2004 0511* *(220)* *2004 03 09*
(181) *2014 03 09*
(732) UAB “BIOVELA”, Dūkštų k., Vilniaus r. sav., LT
(540)

PIKOLINO

(511)
29 mėsa, paukštiena ir žvėriena; mėsos ekstraktai; bekoniena; dešros, dešrelės, dešros tešloje; kepenys, kepenų paštetas; kiauliena, kiaulienos gaminiai; kraujinė dešra; kumpiai; laukinių paukščių bei žvėrių mėsa (laukiniena); konservuota mėsa (skardinėse); mėsos drebučiai; mėsos produktai; naminiai paukščiai (mėsos produktai); jauniklių paukštiena; sūdyti mėsos produktai; sultinių ruošiniai.

---

(111) **50743** *(151)* 2006 01 11
(210) *2004 0513* *(220)* *2004 03 09*
(181) *2014 03 09*
(732) UAB “BIOVELA”, Dūkštų k., Vilniaus r. sav., LT
(540)

KAPRIČIJO

(511)
29 mėsa, paukštiena ir žvėriena; mėsos ekstraktai; bekoniena; dešros, dešrelės, dešros tešloje; kepenys, kepenų paštetas; kiauliena, kiaulienos gaminiai; kraujinė dešra; kumpiai; laukinių paukščių bei žvėrių mėsa

(laukiniena); konservuota mėsa (skardinėse); mėsos drebučiai; mėsos produktai; naminiai paukščiai (mėsos produktai); jauniklių paukštiena; sūdyti mėsos produktai; sultinių ruošiniai.

(111) **50744** (151) 2006 01 11
(210) *2004 0521* (220) *2004 03 10*
(181) *2014 03 10*
(732) UAB “BOSLITA” IR KO, Bakanausko g.40, LT-46241 Kaunas, LT
(740) Aldona Pacevičienė, 21, A.Mickevičiaus g.29-6, LT-44245 Kaunas, LT
(540)

ŽARIJŲ

(511)
33 svaigieji gėrimai (išskyrus alų).

(111) **50745** (151) 2006 01 11
(210) *2004 0522* (220) *2004 03 10*
(181) *2014 03 10*
(732) UAB “BOSLITA” IR KO, Bakanausko g.40, LT-46241 Kaunas, LT
(740) Aldona Pacevičienė, 21, A.Mickevičiaus g.29-6, LT-44245 Kaunas, LT
(540)

Style

(511)
33 svaigieji gėrimai (išskyrus alų).

(111) **50746** (151) 2006 01 11
(210) *2004 0523* (220) *2004 03 10*
(181) *2014 03 10*
(732) UAB “BOSLITA” IR KO, Bakanausko g.40, LT-46241 Kaunas, LT
(740) Aldona Pacevičienė, 21, A.Mickevičiaus g.29-6, LT-44245 Kaunas, LT
(540)

Jūra

(511)
33 svaigieji gėrimai (išskyrus alų).

(111) **50747** (151) 2006 01 11
(210) *2004 0524* (220) *2004 03 10*
(181) *2014 03 10*
(732) UAB “BOSLITA” IR KO, Bakanausko g.40, LT-46241 Kaunas, LT
(740) Aldona Pacevičienė, 21, A.Mickevičiaus g.29-6, LT-44245 Kaunas, LT
(540)

Drūtas

(511)
33 svaigieji gėrimai (išskyrus alų).

(111) **50748** (151) 2006 01 11
(210) *2004 0527* (220) *2004 03 10*
(181) *2014 03 10*
(732) AKCINĖ BENDROVĖ “ROKIŠKIO SŪRIS”, Pramonės g.3, LT-42150 Rokiškis, LT
(740) Nijolė Viktorija Mickevičienė, 11, Panerių g.79a, LT-48425 Kaunas, LT
(540)

MONTAL

(511)
29 pienas ir pieno produktai; maistiniai aliejai ir riebalai.

(111) **50749** (151) 2006 01 11
(210) *2004 0535* (220) *2004 03 12*
(181) *2014 03 12*
(732) UAB “BALTASIS PYRAGAS”, Pašlapių g.6, Karmėlava, Kauno r., LT
(740) Aurelija Šidlauskienė, 25, Patentinės patikėtinės Aurelijos Šidlauskienės firma, K.Būgos g.29, LT-44326 Kaunas, LT
(540)

DRŪTULIS

(511)
30 kava, arbata, kakava, cukrus, ryžiai, tapijoka, sago kruopos, kavos pakaitalai; miltai ir grūdų produktai, duona, pyragas ir konditerijos gaminiai, ledai; medus, sirupas; mielės, kepimo milteliai; druska, garstyčios; actas, padažai; prieskoniai; ledas.

(111) **50750** (151) 2006 01 11
(210) *2004 0536* (220) *2004 03 12*
(181) *2014 03 12*
(732) UAB “BALTASIS PYRAGAS”, Pašlapių g.6, Karmėlava, Kauno r., LT
(740) Aurelija Šidlauskienė, 25, Patentinės patikėtinės Aurelijos Šidlauskienės firma, K.Būgos g.29, LT-44326 Kaunas, LT
(540)



(531) 5.7, 8.1, 11.1, 26.7, 27.5
(511)
30 miltai ir grūdų produktai, duona, pyragas ir konditerijos gaminiai.

(111) **50751** (151) 2006 01 11
(210) *2004 0537* (220) *2004 03 12*
(181) *2014 03 12*
(732) UAB “BALTASIS PYRAGAS”, Pašlapių g.6, Karmėlava, Kauno r., LT
(740) Aurelija Šidlauskienė, 25, Patentinės patikėtinės Aurelijos Šidlauskienės firma, K.Būgos g.29, LT-44326 Kaunas, LT
(540)

MARČIOS KRAITIS

(511)
30 kava, arbata, kakava, cukrus, ryžiai, tapijoka, sago kruopos, kavos pakaitalai; miltai ir grūdų produktai, duona, pyragas ir konditerijos gaminiai, ledai; medus, sirupas; mielės, kepimo milteliai; druska, garstyčios; actas, padažai; prieskoniai; ledas.

(111) **50752** *(151)* 2006 01 11
(210) *2004 0544* *(220)* *2004 03 12*
(181) *2014 03 12*
(732) DELL INC, a Delaware Corporation, One Dell Way, Round Rock, TX 78682, US
(740) Tatjana Sterlina, 37, UAB “Intels”, Naugarduko g.32/2, LT-03225 Vilnius, LT
(540)

DELL

(511)
9 spausdintuvai; kompiuteriai, asmeniniai kompiuteriai ir nešiojamieji kompiuteriai; kompiuterių aparatinė įranga ir kompiuterių išoriniai įrenginiai, tarp jų modemai, kompiuterių kabeliai, elektroniniai rašikliai; nešiojamieji kompiuteriai su bevieliu elektroniniu paštu ir beviele prieiga prie elektroninio ryšio tinklų; projektorai; įrašytos elektroninės publikacijos (naudojimo instrukcijos), parduodamos kaip priedas prie visų minėtų prekių.

---

(111) **50753** *(151)* 2006 01 11
(210) *2004 0545* *(220)* *2004 03 12*
(181) *2014 03 12*
(732) DELL INC, a Delaware Corporation, One Dell Way, Round Rock, TX 78682, US
(740) Tatjana Sterlina, 37, UAB “Intels”, Naugarduko g.32/2, LT-03225 Vilnius, LT
(540)

DELL

(511)
2 spausdintuvų ir kopijavimo aparatų dažų kasetės (pripildytos); rašalinių spausdintuvų dažų kasetės (pripildytos).

---

(111) **50754** *(151)* 2006 01 11
(210) *2004 0547* *(220)* *2004 03 12*
(181) *2014 03 12*
(732) AL JAZEERA SATELLITE CHANEL, P.O.Box 23123, Doha, QA
(740) Liucija Janickaitė, 29, Inpatra UAB, Šeškinės g. 59-53, LT-07162 Vilnius, LT
(540)



(531) 25.1, 26.1
(511)
9 moksliniai, jūriniai, geodeziniai, fotografijos, kinematografijos, optiniai, svėrimo, matavimo, signalizavimo, tikrinimo (priežiūros), gelbėjimo, mokymo prietaisai ir aparatai; elektros praleidimo, perjungimo, transformavimo, akumuliavimo, reguliavimo ir valdymo aparatai ir prietaisai; garso ar vaizdo įrašymo, perdavimo ar atkūrimo aparatūra; magnetinės duomenų laikmenos, įrašų diskai; prekybos automatai ir monetinių aparatų mechanizmai; kasos aparatai, skaičiavimo mašinos, duomenų dorojimo įrenginiai ir kompiuteriai; gesintuvai.
16 popierius, kartonas ir jų gaminiai, nepriskirti prie kitų klasių; spaudiniai; įrišimo medžiagos; fotonuotraukos; raštinės reikmenys; raštinės ir buitinės lipniosios medžiagos; dailininkų reikmenys; teptukai; rašomosios mašinėlės ir biuro reikmenys (išskyrus baldus); mokomoji medžiaga ir vaizdinės priemonės (išskyrus aparatūrą); plastikinės pakavimo medžiagos (nepriskirtos prie kitų klasių); šriftai; klišės.
35 reklama; verslo vadyba; verslo tvarkyba; įstaigų veikla.
38 telekomunikacijos.
41 švietimas, mokymas; pramogos; sportinė ir kultūrinė veikla.

---

(111) **50755** *(151)* 2006 01 11
(210) *2004 0784* *(220)* *2004 04 08*
(181) *2014 04 08*
(732) UAB “BIRŠTONO MINERALINIAI VANDENYS” IR KO, B.Sruogos g.7, 4490 Birštonas, LT
(740) Otilija Klimaitienė, 35, AAA Baltic Service Company, J.Jasinskio g.16B, Biurų centras Victoria, LT-01112 Vilnius, LT
(540)

RED LIPS

(511)
33 svaigieji gėrimai (išskyrus alų).

---

(111) **50756** *(151)* 2006 01 11
(210) *2004 0785* *(220)* *2004 04 08*
(181) *2014 04 08*
(732) UAB “BIRŠTONO MINERALINIAI VANDENYS” IR KO, B.Sruogos g.7, 4490 Birštonas, LT
(740) Otilija Klimaitienė, 35, AAA Baltic Service Company, J.Jasinskio g.16B, Biurų centras Victoria, LT-01112 Vilnius, LT
(540)

DVYLIKOS ELNIŲ KRAUJAS

(511)
33 svaigieji gėrimai (išskyrus alų).

---

(111) **50757** *(151)* 2006 01 11
(210) *2004 0789* *(220)* *2004 04 09*
(181) *2014 04 09*
(732) UAB “REPRODUKCIJA”, Chemijos g.29, LT-51333 Kaunas, LT
(740) Aurelija Šidlauskienė, 25, Patentinės patikėtinės Aurelijos Šidlauskienės firma, K.Būgos g.29, LT-44326 Kaunas, LT
(540)

REPRO

(511)
16 popierius, kartonas ir jų gaminiai, nepriskirti prie kitų klasių; spaudiniai; įrišimo medžiagos; fotonuotraukos; raštinės reikmenys; raštinės ir buitinės lipniosios medžiagos; dailininkų reikmenys; teptukai; rašomosios mašinėlės ir biuro reikmenys (išskyrus baldus); mokomoji medžiaga ir vaizdinės priemonės (išskyrus aparatūrą); plastikinės pakavimo medžiagos (nepriskirtos prie kitų klasių); šriftai; klišės.
40 medžiagų apdirbimas ir apdorojimas.

(111) **50758** (151) 2006 01 11
(210) *2004 0800* (220) *2004 04 13*
(181) *2014 04 13*
(732) UAB “LIETUVOS ŽINIOS”, Kęstučio g.4/14, LT-08117 Vilnius, LT
(740) Reda Žabolienė, 7, Advokatės Redos Žabolienės kontora METIDA, Gedimino pr.45-6, LT-01109 Vilnius, LT
(540)



(526) televizija
(531) 25.5, 29.1
(591) geltona, juoda.
(511)
16 spaudiniai; leidiniai; spausdintiniai leidiniai; žurnalai; periodiniai leidiniai; laikraščiai; knygos; brošiūros.

(111) **50759** (151) 2006 01 11
(210) *2004 0805* (220) *2004 04 14*
(181) *2014 04 14*
(732) A.GIZ IR E.ŽVYBO LABDAROS IR PARAMOS FONDAS, Laisvės a.26, LT-35200 Panevėžys, LT
(540)



(531) 24.15, 29.1
(591) raudona, mėlyna, žalia.
(511)
35 reklama; verslo vadyba; verslo tvarkyba; įstaigų veikla.

(111) **50760** (151) 2006 01 11
(210) *2004 0908* (220) *2004 04 26*
(181) *2014 04 26*
(732) UAB “GNT LIETUVA”, Verslo g.6, Kumpių k., LT-54311 Kauno r., LT
(740) Reda Žabolienė, 7, Advokatės Redos Žabolienės kontora METIDA, Gedimino pr.45-6, LT-01109 Vilnius, LT
(540)



(531) 25.3, 27.5
(511)
35 reklama; verslo vadyba; verslo tvarkyba; įstaigų veikla.
41 švietimas, mokymas; pramogos; sportinė ir kultūrinė veikla.
42 mokslo ir technologijų paslaugos ir su tuo susiję tyrimai ir projektavimas; pramoninės analizės ir tyrimų paslaugos; kompiuterių programinės ir aparatinės įrangos projektavimas ir tobulinimas; juridinės paslaugos.

(111) **50761** (151) 2006 01 11
(210) *2004 0927* (220) *2004 04 28*
(181) *2014 04 28*
(732) UAB “ACCURATUS”, Zarasų g.5, LT-01205 Vilnius, LT
(740) Marija Lenkutienė, 6, Patentinių paslaugų centras, UAB, J.Basanavičiaus g. 11/1, LT-03108 Vilnius, LT
(540)

LAGIDZE

(511)
35 duomenų paieška kompiuterių rinkmenose (kitiems), importo ir eksporto agentūros, verslo informacija, verslo operacijų įvertinimas, komercijos ar pramonės vadybos pagalba, informacijos rinkimas ir sisteminimas kompiuterinėse duomenų bazėse, mugių ir parodų rengimas (komercijos ar reklamos reikmėms), nuomonių tyrimas, prekių pardavimo skatinimas (kitiems), reklama, reklaminių skelbimų platinimas, reklaminių tekstų skelbimas, reklamos vietų nuoma, rinkos nagrinėjimas, prekių rodymas, savikainos analizė, tiekimo paslaugos kitiems (prekių ir paslaugų pirkimas kitiems verslams), verslo vadybos pagalba, viešas reklamavimas, viešasis elektroninis reklamavimas kompiuterių tinkle, visuomenės informavimas; prekių sukaupimas (išskyrus vežimą) kitiems, teikiantis pirkėjams galimybę patogiai apžiūrėti ir įsigyti tų prekių.
39 prekių pakavimas, prekių vyniojimas, prekių pristatymas, prekių sandėliavimas, prekių saugojimas, transporto tarpininkavimas, transporto priemonių nuoma, vežimas.

(111) **50762** (151) 2006 01 11
(210) *2004 0928* (220) *2004 04 28*
(181) *2014 04 28*
(732) BENDRA LIETUVOS-RUSIJOS ĮMONĖ UAB “RIVONA”, Žarijų g.2, 2028 Vilnius, LT
(540)



(531) 27.5, 29.1
(591) mėlyna, balta.
(511)
29 grietinėlė, plakta grietinėlė, grietininis kremas, pieno išrūgos, jogurtas, kakavos sviestas, kefyras, kazeinas (maistui), pienas, pieno gėrimai, pieno produktai, pieno raugas (sūriams gaminti), riebalinės medžiagos (maistinių riebalų gamybai), riebūs sumuštinių mišiniai, sūris, sviestas, kokosų sviestas, šokoladinis sviestas, žemės riešutų sviestas.

(111) **50763** (151) 2006 01 11
(210) *2004 0990* (220) *2004 05 03*
(181) *2014 05 03*
(732) AKCINĖ BENDROVĖ “GUBERNIJA”, Dvaro g.179, LT-76176 Šiauliai, LT

(540)

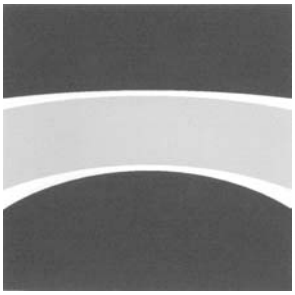

(531) 26.11, 29.1
(591) žalia, geltona, balta.
(511)
32 alus.

---

(111) **50764** *(151)* 2006 01 11
(210) *2004 0993* *(220)* *2004 05 03*
(181) *2014 05 03*
(732) UAB "ŠVYTURYS-UTENOS ALUS", Pramonės g.12, LT-28500 Utena, LT
(740) Reda Žabolienė, 7, Advokatės Redos Žabolienės kontora METIDA, Gedimino pr.45-6, LT-01109 Vilnius, LT
(540)



(531) 1.15, 5.7, 25.1, 27.1, 27.5, 29.1
(591) violetinė, geltona, raudona, juoda, žalia, mėlyna, balta.
(511)
33 sidras.

---

(111) **50765** *(151)* 2006 01 11
(210) *2004 0997* *(220)* *2004 05 03*
(181) *2014 05 03*
(732) UAB "ŠVYTURYS-UTENOS ALUS", Pramonės g.12, LT-28500 Utena, LT
(740) Reda Žabolienė, 7, Advokatės Redos Žabolienės kontora METIDA, Gedimino pr.45-6, LT-01109 Vilnius, LT
(540)

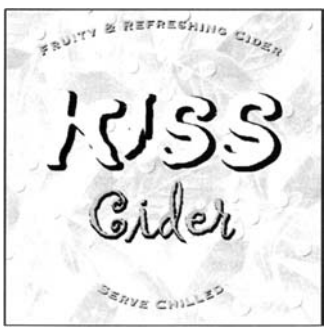

(531) 25.1, 25.7, 27.1, 27.5
(511)
33 sidras.

---

(111) **50766** *(151)* 2006 01 11
(210) *2004 0998* *(220)* *2004 05 03*
(181) *2014 05 03*
(732) UAB "FAVORINA", Taikos pr.82-1, 5810 Klaipėda, LT
(740) Marija Lenkutienė, 6, Patentinių paslaugų centras, UAB, J.Basanavičiaus g. 11/1, LT-03108 Vilnius, LT
(540)

FavoHost

(531) 25.5, 26.7, 29.1
(591) tamsiai raudona, mėlyna, balta.
(511)
42 kompiuterinės įrangos atnaujinimas; kompiuterių programinės įrangos įtaisymas; kompiuterių aparatinės įrangos konsultacijos; kompiuterių duomenų atkūrimas; kompiuterių nuoma; kompiuterių programinės įrangos projektavimas; kompiuterių programinės įrangos techninė priežiūra; kompiuterių programų dubliavimas; kompiuterių programų rengimas; kompiuterių sistemų analizė; kompiuterių sistemų projektavimas; kompiuterių svetainių (visuotinio kompiuterių tinklo) priskyrimas; duomenų ar dokumentų konvertavimas iš fizinių laikmenų į elektronines laikmenas; kompiuterių programų ir duomenų konvertavimas (ne fizinis); visuotinio kompiuterių tinko svetainių kūrimas ir palaikymas kitiems; kompiuterių programų nuoma; kompiuterinių programų priežiūra; programinės įrangos projektavimas; kompiuterių programų koregavimas; tyrimo ir projektavimo darbai (paslaugos kitiems).

---

(111) **50767** *(151)* 2006 01 11
(210) *2004 1001* *(220)* *2004 05 04*
(181) *2014 05 04*
(732) UAB "SPECIALIZUOTOS PREKYBOS SISTEMOS", S.Dariaus ir S.Girėno g.99, LT-02189 Vilnius, LT
(740) Tatjana Sterlina, 37, UAB "Intels", Naugarduko g.32/2, LT-03225 Vilnius, LT
(540)



(531) 27.1, 27.5, 29.1
(591) raudona, juoda, balta.
(511)
20 baldai, veidrodžiai, paveikslų rėmai; medžio, kamščio, meldų, nendrių, gluosnių, rago, kaulo, dramblio kaulo, banginio ūsų, vėžlio šarvo, kriauklių, gintaro, perlamutro, jūros putų dirbiniai, šių medžiagų pakaitalų arba plastikų gaminiai (nepriskirti prie kitų klasių).
35 prekių sukaupimas (išskyrus vežimą) kitiems, teikiantis pirkėjams galimybę patogiai apžiūrėti ir įsigyti tų prekių.

---

(111) **50768** *(151)* 2006 01 11
(210) *2004 1002* *(220)* *2004 05 04*
(181) *2014 05 04*
(732) NYCOMED SEFA AS, Jaama 55B, 63308 Polva, EE

(740) Reda Žabolienė, 7, Advokatės Redos Žabolienės kontora METIDA, Gedimino pr.45-6, LT-01109 Vilnius, LT
(540)

RAMIRACE

(511)
5 farmacijos preparatai ir medžiagos; preparatai, skirti hipertenzijos bei širdies ir kraujagyslių ligų gydymui ir prevencijai.

---

(111) **50769** (151) 2006 01 11
(210) *2004 1009* (220) *2004 05 05*
(181) *2014 05 05*
(732) BRISTOL-MYERS SQUIBB COMPANY, a Delaware Corporation, 345 Park Avenue, New York, New York 10154, US
(740) Tatjana Sterlina, 37, UAB “Intels”, Naugarduko g.32/2, LT-03225 Vilnius, LT
(540)

ARENCIA

(511)
5 farmacijos preparatai autoimuninių ligų gydymui.
(310)(320)(330) 78/354875, 2004 01 21, US

---

(111) **50770** (151) 2006 01 11
(210) *2004 1019* (220) *2004 05 06*
(181) *2014 05 06*
(732) UAB “JURBARKO DUONA”, Barkūnų g.27, LT-4430 Jurbarkas, LT
(740) Genė Ona Sruogienė, 12, A.P.Kavoliuko g.24-152, LT-04328 Vilnius, LT
(540)



(531) 5.7, 27.1, 27.5, 29.1
(591) žalia, geltona, rusva, smėlio.
(511)
30 miltai ir grūdų produktai, duona, pyragas ir konditerijos gaminiai.

---

(111) **50771** (151) 2006 01 11
(210) *2004 1026* (220) *2004 05 07*
(181) *2014 05 07*
(732) UAB “OGMIOS PULSAS”, P.Lukšio g.23, LT-08221 Vilnius, LT
(740) Marija Lenkutienė, 6, Patentinių paslaugų centras, UAB, J.Basanavičiaus g. 11/1, LT-03108 Vilnius, LT
(540)

Gratus

(531) 27.5
(511)
7 mašinos ir staklės; varikliai (išskyrus antžeminių transporto priemonių); mašinų sankabų ir pavarų elementai (išskyrus antžeminių transporto priemonių); žemės ūkio padargai (išskyrus rankinius); perėtuvai.
9 moksliniai, jūriniai, geodeziniai, fotografijos, kinematografijos, optiniai, svėrimo, matavimo, signalizavimo, tikrinimo (priežiūros), gelbėjimo, mokymo prietaisai ir aparatai; elektros praleidimo, perjungimo, transformavimo, akumuliavimo, reguliavimo ir valdymo aparatai ir prietaisai; garso ar vaizdo įrašymo, perdavimo ar atkūrimo aparatūra; magnetinės duomenų laikmenos, įrašų diskai; prekybos automatai ir monetinių aparatų mechanizmai; kasos aparatai, skaičiavimo mašinos, duomenų dorojimo įrenginiai ir kompiuteriai; gesintuvai.
11 apšvietimo, šildymo, garų gamybos, valgio virimo, šaldymo, džiovinimo, vėdinimo, vandens tiekimo ir sanitariniai įrenginiai.

---

(111) **50772** (151) 2006 01 11
(210) *2004 1029* (220) *2004 05 07*
(181) *2014 05 07*
(732) COLGATE-PALMOLIVE COMPANY, 300 Park Avenue, New York, New York 10022, US
(740) Vytautas Dovydėnas, 1, Grybo g.41-38, LT-10320 Vilnius, LT
(540)

360°

(531) 24.17, 27.7
(511)
3 dantų milteliai ir pastos.
21 dantų šepetukai.

---

(111) **50773** (151) 2006 01 11
(210) *2004 1154* (220) *2004 05 24*
(181) *2014 05 24*
(732) UAB “INTERMAKS SALONAS”, Jonavos g.68c, LT-3000 Kaunas, LT
(740) Nijolė Viktorija Mickevičienė, 11, Panerių g.79a, LT-48425 Kaunas, LT
(540)

BARAKUDA

(511)
35 reklama; verslo vadyba; verslo tvarkyba; įstaigų veikla; prekių sukaupimas (išskyrus vežimą kitiems), teikiantis pirkėjams galimybę apžiūrėti ir įsigyti tų prekių.

---

(111) **50774** (151) 2006 01 11
(210) *2004 1155* (220) *2004 05 24*
(181) *2014 05 24*
(732) UAB “INTERMAKS SALONAS”, Jonavos g.68c, LT-3000 Kaunas, LT
(740) Nijolė Viktorija Mickevičienė, 11, Panerių g.79a, LT-48425 Kaunas, LT
(540)



(531) 27.3, 27.5, 29.1
(591) geltona, balta.
(511)
25 drabužiai, apranga, avalynė, galvos apdangalai.
28 žaidimai ir žaislai; gimnastikos ir sporto reikmenys, nepriskirti prie kitų klasių; Kalėdų eglučių papuošalai.

35 reklama; verslo vadyba; verslo tvarkyba; įstaigų veikla; prekių sukaupimas (išskyrus vežimą kitiems), teikiantis pirkėjams galimybę apžiūrėti ir įsigyti tų prekių.

---

(111) **50775** *(151)* 2006 01 11
(210) *2004 1161* *(220)* *2004 05 24*
(181) *2014 05 24*
(732) UAB “SINTAGMA”, Kalvarijų g.125, LT-08221 Vilnius, LT
(540)

sintagma

(531) 29.1
(591) žalia, raudona.
(511)
9 moksliniai, jūriniai, geodeziniai, fotografijos, kinematografijos, optiniai, svėrimo, matavimo, signalizavimo, tikrinimo (priežiūros), gelbėjimo, mokymo prietaisai ir aparatai; elektros praleidimo, perjungimo, transformavimo, akumuliavimo, reguliavimo ir valdymo aparatai ir prietaisai; garso ar vaizdo įrašymo, perdavimo ar atkūrimo aparatūra; magnetinės duomenų laikmenos, įrašų diskai; prekybos automatai ir monetinių aparatų mechanizmai; kasos aparatai, skaičiavimo mašinos, duomenų dorojimo įrenginiai ir kompiuteriai; gesintuvai.
41 švietimas, mokymas; pramogos; sportinė ir kultūrinė veikla.
42 mokslo ir technologijų paslaugos ir su tuo susiję tyrimai ir projektavimas; pramoninės analizės ir tyrimų paslaugos; kompiuterių programinės ir aparatinės įrangos projektavimas ir tobulinimas; juridinės paslaugos.

---

(111) **50776** *(151)* 2006 01 11
(210) *2004 1162* *(220)* *2004 05 24*
(181) *2014 05 24*
(732) UAB “SINTAGMA”, Kalvarijų g.125, LT-08221 Vilnius, LT
(540)



(531) 27.5, 29.1
(591) raudona.
(511)
9 moksliniai, jūriniai, geodeziniai, fotografijos, kinematografijos, optiniai, svėrimo, matavimo, signalizavimo, tikrinimo (priežiūros), gelbėjimo, mokymo prietaisai ir aparatai; elektros praleidimo, perjungimo, transformavimo, akumuliavimo, reguliavimo ir valdymo aparatai ir prietaisai; garso ar vaizdo įrašymo, perdavimo ar atkūrimo aparatūra; magnetinės duomenų laikmenos, įrašų diskai; prekybos automatai ir monetinių aparatų mechanizmai; kasos aparatai, skaičiavimo mašinos, duomenų dorojimo įrenginiai ir kompiuteriai; gesintuvai.
41 švietimas, mokymas; pramogos; sportinė ir kultūrinė veikla.
42 mokslo ir technologijų paslaugos ir su tuo susiję tyrimai ir projektavimas; pramoninės analizės ir tyrimų paslaugos; kompiuterių programinės ir aparatinės įrangos projektavimas ir tobulinimas; juridinės paslaugos.

---

(111) **50777** *(151)* 2006 01 11
(210) *2004 1163* *(220)* *2004 05 25*
(181) *2014 05 25*
(732) AKCINĖ BENDROVĖ “VILNIAUS SIGMA”, Kalvarijų g.125, 2600 Vilnius, LT
(540)

SIGMA

(531) 29.1
(591) mėlyna.
(511)
9 elektroninės skaičiavimo mašinos, duomenų dorojimo įrenginiai, kompiuteriai, įrašytos kompiuterių programos ir programinė įranga, elektroninės automatinės telefonų stotys, elektros baterijų įkrovimo įtaisai; elektros praleidimo, perjungimo, transformavimo, akumuliavimo, reguliavimo ir valdymo aparatai ir prietaisai; tikrinimo prietaisai; skambučiai (pasikalbėjimo įrenginiai); signalizacijos įrenginiai; žaidimų aparatai (naudojami tik su televizoriais); fotoblykstės, mobilieji telefonai.

---

(111) **50778** *(151)* 2006 01 11
(210) *2004 1164* *(220)* *2004 05 25*
(181) *2014 05 25*
(732) UAB “NOVA”, Mažeikių g.2, LT-87101 Telšiai, LT
(740) Marija Lenkutienė, 6, Patentinių paslaugų centras, UAB, J.Basanavičiaus g. 11/1, LT-03108 Vilnius, LT
(540)

NOVA

(531) 27.5, 29.1
(591) juoda, žalia.
(511)
37 statyba; taisymas (remontas); įtaisymo ir įrengimo paslaugos.

---

(111) **50779** *(151)* 2006 01 11
(210) *2004 1197* *(220)* *2004 05 28*
(181) *2014 05 28*
(732) “MASPEX WADOWICE” SP.Z.O.O., ul. Chopina 39, 34-100 Wadowice, PL
(740) Reda Žabolienė, 7, Advokatės Redos Žabolienės kontora METIDA, Gedimino pr.45-6, LT-01109 Vilnius, LT
(540)

SUCOFIN

(511)
5 dietiniai produktai (medicinos reikmėms), cukrus (medicinos reikmėms), saldainiai (vaistiniai), diabetikų duona, laktozė (pieno cukrus), pienas su proteinu, pienas kūdikiams.
29 pieno produktai, pienas, pieno milteliai, grietinėlė, jogurtas; sūris, grietinėlės pakaitalai, grietinėlės pakaitalai kavai, grietinėlės milteliai, grietinėlės milteliai kavai, pieno pakaitalai (balinimui).

30 cukrus, natūralios saldinamosios medžiagos, prieskoniai (aštrieji), arbata, kava, grietinėlės milteliai kavai, kavos baltikliai, kavos gėrimai su cukrumi ir grietinėlės milteliais ar baltikliais, kakava, šokoladas, saldainiai, ledai, kukurūzų dribsniai, miltinių maisto produktų tešla.

---

(111) **50780** *(151)* 2006 01 12
(210) *2004 0815* *(220)* *2004 04 15*
(181) *2014 04 15*
(732) PLAYBOY ENTERPRISES INTERNATIONAL, INC, 680 North Lake Shore Drive, Chicago, Illinois 60611, US
(740) Vytautas Dovydėnas, 1, Grybo g.41-38, LT-10320 Vilnius, LT
(540)

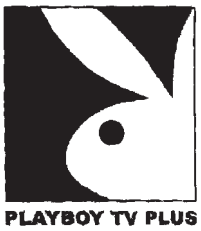

(531) 3.5, 26.4
(511)
38 telekomunikacijos; televizijos programų palydovinis perdavimas, transliavimas, perdavimas bei transliavimas kabeliais ir kita įranga.
41 švietimas, mokymas; pramogos, tarp jų televizijos pramoginės laidos, pramoginių televizijos programų rengimas ir kūrimas, įskaitant televizijos pramoginius rodinius (šou); sportinė ir kultūrinė veikla.

---

(111) **50781** *(151)* 2006 01 12
(210) *2004 0196* *(220)* *2004 02 02*
(181) *2014 02 02*
(732) UAB “AMFUS”, Maironio g.19, LT-44289 Kaunas, LT
(740) Lyra Tarnauskienė, 26, UAB “Patentinė ir teisinė apsauga”, Maironio g.14B-1, LT-44298 Kaunas, LT
(540)



(526) klubas
(531) 26.1, 26.15, 27.5, 29.1
(591) balta, juoda, mėlyna, geltona.
(511)
41 diskotekų paslaugos, informacija apie poilsio ir pramogų renginius, pramogų informacija, konferencijų rengimas ir vedimas, pramogų ar mokomųjų konkursų rengimas, naktiniai klubai, pasilinksminimai, pobūvių rengimas, poilsio ir pramogų vietų paslaugos, pramoginių rodinių (šou) kūrimas, pramogos, kongresų rengimas ir vedimas, seminarų rengimas ir vedimas, simpoziumų rengimas ir vedimas, sporto renginių rengimas, sporto varžybų rengimas, šokių vakarų rengimas, klubų paslaugos (pramogos ar švietimas).

---

(111) **50782** *(151)* 2006 01 12
(210) *2004 0363* *(220)* *2004 02 17*
(181) *2014 02 17*
(732) UAB “BOSLITA” IR KO, Bakanausko g.40, LT-46241 Kaunas, LT
(740) Aldona Pacevičienė, 21, A.Mickevičiaus g.29-6, LT-44245 Kaunas, LT
(540)

SAULUTĖ

(511)
33 svaigieji gėrimai (išskyrus alų).

---

(111) **50783** *(151)* 2006 01 12
(210) *2004 0364* *(220)* *2004 02 17*
(181) *2014 02 17*
(732) UAB “BOSLITA” IR KO, Bakanausko g.40, LT-46241 Kaunas, LT
(540)

BANGA

(511)
33 svaigieji gėrimai (išskyrus alų).

---

(111) **50784** *(151)* 2006 01 12
(210) *2004 0365* *(220)* *2004 02 17*
(181) *2014 02 17*
(732) UAB “BOSLITA” IR KO, Bakanausko g.40, LT-46241 Kaunas, LT
(740) Aldona Pacevičienė, 21, A.Mickevičiaus g.29-6, LT-44245 Kaunas, LT
(540)

MERKYS

(511)
33 svaigieji gėrimai (išskyrus alų).

---

(111) **50785** *(151)* 2006 01 12
(210) *2004 0366* *(220)* *2004 02 17*
(181) *2014 02 17*
(732) UAB “BOSLITA” IR KO, Bakanausko g.40, LT-46241 Kaunas, LT
(740) Aldona Pacevičienė, 21, A.Mickevičiaus g.29-6, LT-44245 Kaunas, LT
(540)

RAMBYNAS

(511)
33 svaigieji gėrimai (išskyrus alų).

---

(111) **50786** *(151)* 2006 01 12
(210) *2004 0367* *(220)* *2004 02 17*
(181) *2014 02 17*
(732) UAB “BOSLITA” IR KO, Bakanausko g.40, LT-46241 Kaunas, LT
(740) Aldona Pacevičienė, 21, A.Mickevičiaus g.29-6, LT-44245 Kaunas, LT
(540)

SARTAI

(511)
33 svaigieji gėrimai (išskyrus alų).

(111) **50787** *(151)* 2006 01 12
(210) *2004 0370* *(220)* *2004 02 17*
(181) *2014 02 17*
(732) SAO PAULO ALPARGATAS SA, Rua Urussui, 300, 11 andar, 04542-903 Sao Paulo, SP, BR
(740) Reda Žabolienė, 7, Advokatės Redos Žabolienės kontora METIDA, Gedimino pr.45-6, LT-01109 Vilnius, LT
(540)

HAVIES

(511)
25 drabužiai, apranga, avalynė, galvos apdangalai.

(111) **50788** *(151)* 2006 01 12
(210) *2004 0371* *(220)* *2004 02 17*
(181) *2014 02 17*
(732) SAO PAULO ALPARGATAS SA, Rua Urussui, 300, 11 andar, 04542-903 Sao Paulo, SP, BR
(740) Reda Žabolienė, 7, Advokatės Redos Žabolienės kontora METIDA, Gedimino pr.45-6, LT-01109 Vilnius, LT
(540)

havaianas

(531) 27.5
(511)
25 drabužiai, apranga, avalynė, galvos apdangalai.

(111) **50789** *(151)* 2006 01 12
(210) *2004 0570* *(220)* *2004 03 15*
(181) *2014 03 15*
(732) UAB “REKLAMOS IR MARKETINGO IDĖJOS”, Spaudos rūmai, Laisvės pr.60, LT-05120 Vilnius, LT
(540)

REKLAMOS IR MARKETINGO IDĖJOS

(531) 26.1, 27.5, 29.1
(591) mėlyna.
(511)
16 žurnalai.

(111) **50790** *(151)* 2006 01 19
(210) *2004 0245* *(220)* *2004 02 05*
(181) *2014 02 05*
(732) UAB “333”, Laisvės al.89, 3000 Kaunas, LT
(740) Aurelija Šidlauskienė, 25, Patentinės patikėtinės Aurelijos Šidlauskienės firma, K.Būgos g.29, LT-44326 Kaunas, LT
(540)

BEIG Baltic Ex Im Group

(531) 1.5, 27.5, 29.1
(591) juoda, raudona.
(511)
35 reklama; verslo vadyba; verslo tvarkyba; įstaigų veikla.

(111) **50791** *(151)* 2006 01 19
(210) *2004 0247* *(220)* *2004 02 05*
(181) *2014 02 05*
(732) TORRENT PHARMACEUTICALS LTD, Torrent House, Off Ashram Road, Ahmedabad-380 009, IN
(740) Aurelija Šidlauskienė, 25, Patentinės patikėtinės Aurelijos Šidlauskienės firma, K.Būgos g.29, LT-44326 Kaunas, LT
(540)

RANITIN

(511)
5 farmacijos ir veterinarijos preparatai; higienos preparatai (medicinos reikmėms); vaistai žmonėms.

(111) **50792** *(151)* 2006 01 19
(210) *2004 0248* *(220)* *2004 02 05*
(181) *2014 02 05*
(732) TORRENT PHARMACEUTICALS LTD, Torrent House, Off Ashram Road, Ahmedabad-380 009, IN
(740) Aurelija Šidlauskienė, 25, Patentinės patikėtinės Aurelijos Šidlauskienės firma, K.Būgos g.29, LT-44326 Kaunas, LT
(540)

QUINTOR

(511)
5 farmacijos ir veterinarijos preparatai; higienos preparatai (medicinos reikmėms); vaistai žmonėms.

(111) **50793** *(151)* 2006 01 19
(210) *2004 0249* *(220)* *2004 02 05*
(181) *2014 02 05*
(732) TORRENT PHARMACEUTICALS LTD, Torrent House, Off Ashram Road, Ahmedabad-380 009, IN
(740) Aurelija Šidlauskienė, 25, Patentinės patikėtinės Aurelijos Šidlauskienės firma, K.Būgos g.29, LT-44326 Kaunas, LT
(540)

OMIZAC

(511)
5 farmacijos ir veterinarijos preparatai; higienos preparatai (medicinos reikmėms); vaistai žmonėms.

(111) **50794** *(151)* 2006 01 19
(210) *2004 0250* *(220)* *2004 02 05*
(181) *2014 02 05*
(732) TORRENT PHARMACEUTICALS LTD, Torrent House, Off Ashram Road, Ahmedabad-380 009, IN
(740) Aurelija Šidlauskienė, 25, Patentinės patikėtinės Aurelijos Šidlauskienės firma, K.Būgos g.29, LT-44326 Kaunas, LT
(540)

DOMSTAL

(511)
5 farmacijos ir veterinarijos preparatai; higienos preparatai (medicinos reikmėms); vaistai žmonėms.

(111) **50795** *(151)* 2006 01 19
(210) *2004 0786* *(220)* *2004 04 08*
(181) *2014 04 08*
(732) WYETH, a Delaware Corporation, Five Giralda Farms, Madison, New Jersey 07940-0874, US

(740) Reda Žabolienė, 7, Advokatės Redos Žabolienės kontora METIDA, Gedimino pr.45-6, LT-01109 Vilnius, LT
(540)

ANYA

(511)
5 farmacijos preparatai, tarp jų geriamosios kontraceptinės tabletės.

---

(111) **50796** (151) 2006 01 19
(210) *2004 0900* (220) *2004 04 23*
(181) *2014 04 23*
(732) UAB - KOMERCINIS CENTRAS “ODILIJA”, Naujoji g.50, 4580 Alytus, LT
(740) Reda Žabolienė, 7, Advokatės Redos Žabolienės kontora METIDA, Gedimino pr.45-6, LT-01109 Vilnius, LT
(540)

VAIDILA

(531) 24.1, 27.5, 29.1
(591) juoda, geltona.
(511)
43 maisto ir gėrimų parūpinimo paslaugos; laikinas apgyvendinimas.

---

(111) **50797** (151) 2006 01 19
(210) *2004 1262* (220) *2004 06 09*
(181) *2014 06 09*
(732) UAB “EBR”, Vingrių g.25, LT-01141 Vilnius, LT
(540)

MIRAGE
NIGHT CLUB

(531) 9.7, 27.5, 29.1
(591) juoda, mėlyna, balta.
(511)
41 pramogos.

---

(111) **50798** (151) 2006 01 19
(210) *2004 0144* (220) *2004 01 26*
(181) *2014 01 26*
(732) J.KABAŠINSKO KONSULTACINĖ FIRMA, Kudirkos g.22-5, 2001 Vilnius, LT
(540)

JK
COLLECTION

(531) 19.7, 27.5, 29.1
(591) aukso, žalia.
(511)
33 svaigieji vaisių gėrimai.

---

(111) **50799** (151) 2006 01 19
(210) *2004 0282* (220) *2004 02 10*
(181) *2014 02 10*
(732) KOOPERATINĖ BENDROVĖ “LIETUVIŠKŲ DEGALINIŲ TINKLAS”, Neries kr.16, 3000 Kaunas, LT
(740) Zita Grigienė, 36, Savanorių pr.222a-46, LT-50196 Kaunas, LT
(540)

LIETUVIŠKŲ DEGALINIŲ TINKLAS
LDT

(531) 1.15, 26.11, 27.5, 29.1
(591) juoda, balta, raudona, žalia, geltona, šviesiai geltona, tamsiai geltona.
(511)
36 draudimas; finansinės operacijos; piniginės operacijos; nekilnojamojo turto operacijos.

---

(111) **50800** (151) 2006 01 19
(210) *2004 0283* (220) *2004 02 10*
(181) *2014 02 10*
(732) UAB “BABURAS”, Tyzenhauzų g.9-102, 2030 Vilnius, LT
(740) Marija Lenkutienė, 6, Patentinių paslaugų centras, UAB, J.Basanavičiaus g. 11/1, LT-03108 Vilnius, LT
(540)

ČINGISCHANAS

(511)
43 maisto ir gėrimų parūpinimo paslaugos; barų paslaugos; kavinės; kavos barai; restoranai; savitarnos restoranai; užkandinės; valgyklos; viešbučiai.

---

(111) **50801** (151) 2006 01 19
(210) *2004 0288* (220) *2004 02 10*
(181) *2014 02 10*
(732) LIETUVOS IR AUSTRIJOS UAB “BE PRECEDENTO”, Gedimino pr.2/1-9, 01103 Vilnius, LT
(740) Reda Žabolienė, 7, Advokatės Redos Žabolienės kontora METIDA, Gedimino pr.45-6, LT-01109 Vilnius, LT
(540)

BACKPACKERS

(511)
43 maisto ir gėrimų parūpinimo paslaugos; laikinas apgyvendinimas.

---

(111) **50802** (151) 2006 01 19
(210) *2004 0289* (220) *2004 02 10*
(181) *2014 02 10*
(732) LIETUVOS IR AUSTRIJOS UAB “BE PRECEDENTO”, Gedimino pr.2/1-9, 01103 Vilnius, LT
(740) Reda Žabolienė, 7, Advokatės Redos Žabolienės kontora METIDA, Gedimino pr.45-6, LT-01109 Vilnius, LT
(540)

JUNGLEBACKPACKERS

(511)
43 maisto ir gėrimų parūpinimo paslaugos; laikinas apgyvendinimas.

---

(111) **50803** *(151)* 2006 01 19
(210) *2004 0290* *(220)* *2004 02 10*
(181) *2014 02 10*
(732) C.A.RON SANTA TERESA, Hacienda Santa Teresa, Carretera Panamericana, El Consejo, ZP 2118, Estado Araqua, VE
(740) Reda Žabolienė, 7, Advokatės Redos Žabolienės kontora METIDA, Gedimino pr.45-6, LT-01109 Vilnius, LT
(540)



(531) 27.5, 28.17, 29.1
(591) raudona, balta.
(511)
33 romas.

---

(111) **50804** *(151)* 2006 01 19
(210) *2004 0400* *(220)* *2004 02 20*
(181) *2014 02 20*
(732) PORCELANOSA, SA, Carretera Nacional 340, Km.56,200, 12540 Villarreal (Castellon), ES
(740) Marius Jakulis Jason, 3, AAA Baltic Service Company, J.Jasinskio g.16B, Biurų centras Victoria, LT-01112 Vilnius, LT
(540)

MARMI

(511)
19 nemetalinės statybinės medžiagos, sienų plytelės, grindų plytelės, sienų dangų medžiagos ir grindų dangų medžiagos, pagamintos iš keramikos, akmens masės, akmens ir porceliano (išskyrus marmurą).

---

(111) **50805** *(151)* 2006 01 19
(210) *2004 0491* *(220)* *2004 03 03*
(181) *2014 03 03*
(732) UAB “TURTO VALDYMO CENTRAS”, Tilto g.19-15, LT-01101 Vilnius, LT
(740) Aušra Pakėnienė, 50, AAA Baltic Service Company, J.Jasinskio g.16B Biurų centras Victoria, LT-01112 Vilnius, LT
(540)



(531) 27.5, 29.1
(591) žydra, violetinė, balta.
(511)
41 švietimas, mokymas; pramogos; sportinė ir kultūrinė veikla.

---

(111) **50806** *(151)* 2006 01 19
(210) *2004 0643* *(220)* *2004 03 22*
(181) *2014 03 22*
(732) UNIVERSAL BLUE C.V., 15, Rue du Cendrier, 8th Floor, Case Postale 1106, Geneve 1211, CH
(740) Reda Žabolienė, 7, Advokatės Redos Žabolienės kontora METIDA, Gedimino pr.45-6, LT-01109 Vilnius, LT
(540)

SACRED BLUE

(511)
25 drabužiai, apranga, tarp jų diržai, striukės, palaidinukės, paltai, suknelės, avalynė, pliažinių kostiumų viršutinės dalys, užrišamos už kaklo, skrybėlės, švarkai striukės, džinsai, vilnoniai megztukai, megztiniai, džemperiai, ištisiniai drabužiai, darbiniai drabužiai, puloveriai, marškiniai, šortai, sijonai, ilgos laisvos kelnės, sportiniai paltai, medvilniniai sportiniai nertiniai, trumparankoviai apatiniai marškiniai be apykaklės, teniso marškinėliai, berankovės trikotažo palaidinukės.
(310)(320)(330) 78/312348, 2003 10 10, US

---

(111) **50807** *(151)* 2006 01 19
(210) *2004 0987* *(220)* *2004 04 30*
(181) *2014 04 30*
(732) UAB “GAMLANA”, Utenos g.29/36, LT-08217 Vilnius, LT
(740) Tatjana Sterlina, 37, UAB “Intels”, Naugarduko g.32/2, LT-03225 Vilnius, LT
(540)



(531) 26.11, 27.5, 29.1
(591) tamsiai žalia, šviesiai žalia.
(511)
19 statybiniai ne metaliniai gaminiai, tarp jų pastatų apdaila, statybinė apdaila, durys, durų rėmai, durų staktos, suveriamosios durys, langai, suveriamieji langai, langinės, langų rėmai, langų arba rėmų sąramos, durų slenksčiai, palangės, pertvaros, plokštės.
37 taisymas (remontas); įtaisymo ir įrengimo paslaugos.

---

(111) **50808** *(151)* 2006 01 19
(210) *2004 1047* *(220)* *2004 05 11*
(181) *2014 05 11*
(732) UAB “STRATEGINIŲ PROJEKTŲ VYSTYMO GRUPĖ”, Konstitucijos pr.23, 2000 Vilnius, LT
(740) Nijolė Viktorija Mickevičienė, 11, Panerių g.79a, LT-48425 Kaunas, LT
(540)

RESTORANŲ VERSLAS

(531) 27.5
(511)
16 popierius, kartonas ir jų gaminiai, nepriskirti prie kitų klasių; spaudiniai; fotonuotraukos; mokomoji medžiaga ir vaizdinės priemonės (išskyrus aparatūrą); periodiniai leidiniai.

---

(111) **50809** *(151)* 2006 01 19
(210) *2004 1236* *(220)* *2004 06 03*
(181) *2014 06 03*

(732) AKCINĖ BENDROVĖ “LIETUVOS ENERGIJA”, Žvejų g.14, LT-09310 Vilnius, LT

(540)



(531) 2.3, 22.5

(511)

9 matavimo, signalizavimo, tikrinimo (priežiūros), gelbėjimo, mokymo prietaisai ir aparatai; elektros praleidimo, perjungimo, transformavimo, akumuliavimo, reguliavimo ir valdymo aparatai ir prietaisai; garso ar vaizdo įrašymo, perdavimo ar atkūrimo aparatūra; magnetinės duomenų laikmenos, įrašų diskai; skaičiavimo mašinos, duomenų dorojimo įrenginiai ir kompiuteriai.
11 apšvietimo, vandens tiekimo ir sanitariniai įrenginiai.
16 spaudiniai; mokomoji medžiaga ir vaizdinės priemonės (išskyrus aparatūrą); klišės.
38 telekomunikacijos.
39 elektros energijos paskirsta.
40 elektros energijos gamyba.
41 švietimas, mokymas; pramogos; sportinė ir kultūrinė veikla.
42 mokslo ir technologijų paslaugos ir su tuo susiję tyrimai ir projektavimas; pramoninės analizės ir tyrimų paslaugos; kompiuterių programinės ir aparatinės įrangos projektavimas ir tobulinimas.
43 laikinas apgyvendinimas.
44 medicinos paslaugos; žmonių higieninė ir grožio priežiūra; miškininkystės paslaugos.
45 asmeninės ir visuomeninės kitų teikiamos paslaugos, susijusios su individų poreikių tenkinimu; asmenų ir nuosavybės apsauga.

---

(111) **50810** (151) 2006 01 19
(210) *2004 1239* (220) *2004 06 07*
(181) *2014 06 07*

(732) UAB “JUNGTINĖ EKSPEDICIJA”, Plytų g.10, LT-5800 Klaipėda, LT

(740) Marija Lenkutienė, 6, Patentinių paslaugų centras, UAB, J.Basanavičiaus g. 11/1, LT-03108 Vilnius, LT

(540)

www.je.lt

(526) www,lt

(511)

39 automobilių stovėjimo vietų nuoma; baržinė krova; baržų transportas; elektroninių duomenų ar dokumentų įrašų saugojimas; frachtavimas; frachtavimas (krovinių vežimas laivais); informacija apie sandėliavimą; informacija apie vežimą; jūrų kelionių rengimas; jūrų transportas; keltų transportas; krovinių ekspedijavimas; krovinių ekspedijavimo tarpininkavimas; krovinių iškrovimas; krovinių nešiojimas; krovinių vežimo tarpininkavimas; laivų gelbėjimas; laivų nuvilkimas ar iškrovimas; laivų tarpininkavimas; sandėlių nuoma; sandėlių konteinerių nuoma; prekių pristatymas; prekių sandėliavimas; prekių saugojimas; transporto tarpininkavimas; transporto priemonių nuoma; vežimo užsakymas; vandens transportas; vežimas.

---

(111) **50811** (151) 2006 01 19
(210) *2004 1308* (220) *2004 06 17*
(181) *2014 06 17*

(732) PFIZER PRODUCTS INC, a Connecticut Corporation, Eastern Point Road, Groton, Connecticut 06340, US

(740) Marija Lenkutienė, 6, Patentinių paslaugų centras, UAB, J.Basanavičiaus g. 11/1, LT-03108 Vilnius, LT

(540)

REVATIO

(511)

5 farmacijos ir veterinarijos preparatai; higienos preparatai (medicinos reikmėms); dietiniai produktai (medicinos reikmėms), kūdikių maistas; pleistrai, tvarsliava; dantų plombavimo ir dantų išlajų gamybos medžiagos; dezinfekavimo preparatai; kenkėjų naikinimo preparatai; fungicidai, herbicidai.

---

(111) **50812** (151) 2006 01 19
(210) *2004 0001* (220) *2004 01 02*
(181) *2014 01 02*

(732) UAB “SMS-ELIGITA”, Draugystės g.19, LT-51230 Kaunas, LT

(740) Zita Grigienė, 36, Savanorių pr.222a-46, LT-50196 Kaunas, LT

(540)

TARYBINĖ KOLA

(511)

32 gaivieji gėrimai; vaisių gėrimai ir vaisių sultys, kiti gėrimų gaminimo mišiniai.

---

(111) **50813** (151) 2006 01 19
(210) *2004 0002* (220) *2004 01 02*
(181) *2014 01 02*

(732) UAB “SMS-ELIGITA”, Draugystės g.19, LT-51230 Kaunas, LT

(740) Zita Grigienė, 36, Savanorių pr.222a-46, LT-50196 Kaunas, LT

(540)

TARNYBINĖ KOLA

(511)

32 gaivieji gėrimai; vaisių gėrimai ir vaisių sultys, kiti gėrimų gaminimo mišiniai.

---

(111) **50814** (151) 2006 01 19
(210) *2004 0069* (220) *2004 01 13*
(181) *2014 01 13*

(732) BROWN-FORMAN CORPORATION, a Delaware Corporation, 850 Dixie Highway, Louisville, Kentucky 40210, US

(740) Marius Jakulis Jason, 3, AAA Baltic Service Company, J.Jasinskio g.16B, Biurų centras Victoria, LT-01112 Vilnius, LT

(540)

WOODFORD RESERVE

(511)
33 svaigieji gėrimai (išskyrus alų), tarp jų distiliuoti spiritiniai gėrimai.

---

(111) **50815** *(151)* 2006 01 19
(210) *2004 0088* *(220)* *2004 01 15*
(181) *2014 01 15*
(732) OBŠČESTVO S OGRANIČENNOJ OTVETSTVENNOSTJU “FORA-FARM”, Projezd Čerepanovych, d. 72, korp.1, kv. 91, 125183 Moskva, RU
(740) Tatjana Sterlina, 37, UAB “Intels”, Naugarduko g.32/2, LT-03225 Vilnius, LT
(540)

САНТИМИН
SANTIMIN

(561) SANTIMIN
(531) 28.5
(511)
3 kosmetikos priemonės, tarp jų kremai, želė, kosmetinės kaukės, aliejai (kosmetikos reikmėms), šampūnas; liesinamieji kosmetikos preparatai; muilai, tarp jų dezinfekcinis, gydomasis muilas; eteriniai aliejai; plaukų losjonai; losjonai (kosmetikos reikmėms); kosmetikos rinkiniai; dantų milteliai, pastos; riebalai (kosmetikos reikmėms); parfumerijos gaminiai; asmeniniai dezodorantai; plaukų šalinimo preparatai (depiliatoriai); plaukų šalinimo vaškas; klijai (kosmetikos reikmėms); kosmetiniai dažai; plaukų lakas; preparatai higienos reikmėms (parfumerija-kosmetika); burnos skalavimo preparatai (ne medicinos reikmėms); skutimosi preparatai; grimo valymo preparatai; kosmetiniais losjonais įmirkytos popierinės servetėlės; vonių druskos (ne medicinos reikmėms); vonių kosmetiniai preparatai; įdegimo preparatai (kosmetika); tualetiniai preparatai nuo prakaitavimo.
5 farmacijos ir higieniniai preparatai, fermentiniai preparatai (medicinos reikmėms); dietinės medžiagos, gėrimai ir maisto preparatai (medicinos reikmėms); mitybos priedai (medicinos reikmėms); mineraliniai maisto priedai; maistas kūdikiams; dezinfekavimo priemonės; vitaminų preparatai; biologiniai ir baltymų preparatai (medicinos reikmėms); biologiškai aktyvūs mitybos priedai; cheminiai preparatai (medicinos reikmėms); vaistažolės, gydomosios arbatos, liesinamosios arbatos, gydomieji aliejai, gydomosios trauktinės (užpilai), gydomieji gėrimai, gydomosios šaknelės, ledinukai; gydomieji preparatai (medicinos reikmėms); sirupai (farmacijos reikmėms); balzamai (medicinos reikmėms); liesėjimo medicininiai preparatai; odos gydymo farmaciniai preparatai; tepalai (farmacijos reikmėms), tarp jų tepalai, kremai su žolelių ekstraktais, įskaitant nuo druskų susikaupimo antireumatinius, skausmą malšinančius tepalus; stiprinamieji preparatai (vaistai); antiseptikai; bakteriologiniai preparatai; higieninės servetėlės, higieniniai rankšluostukai, mėnesinių įklotai; riebalai (medicinos reikmėms); gydomieji preparatai nuo prakaitavimo; losjonai (farmacijos reikmėms); valymo preparatai (medicinos reikmėms); mineralinis vanduo (medicinos reikmėms); oro gaivikliai ir oro valymo preparatai; nuospaudų šalinimo priemonės; farmaciniai preparatai nuo saulės nudegimo ir nuo nušalimų; farmaciniais losjonais įmirkytos popierinės servetėlės; medicininės žvakutės; burnos skalavimo tirpalai (medicinos reikmėms); gydomieji vonių preparatai; tepalai (medicinos reikmėms).

---

(111) **50816** *(151)* 2006 01 19
(210) *2004 0089* *(220)* *2004 01 15*
(181) *2014 01 15*
(732) OBŠČESTVO S OGRANIČENNOJ OTVETSTVENNOSTJU “FORA-FARM”, Projezd Čerepanovych, d. 72, korp.1, kv. 91, 125183 Moskva, RU
(740) Tatjana Sterlina, 37, UAB “Intels”, Naugarduko g.32/2, LT-03225 Vilnius, LT
(540)

МАСТОПЛЮС
MASTOPLUS

(561) MASTOPLIUS
(531) 28.5
(511)
3 kosmetikos priemonės, tarp jų kremai, želė, kosmetinės kaukės, aliejai (kosmetikos reikmėms), šampūnas; liesinamieji kosmetikos preparatai; muilai, tarp jų dezinfekcinis, gydomasis muilas; eteriniai aliejai; plaukų losjonai; losjonai (kosmetikos reikmėms); kosmetikos rinkiniai; dantų milteliai, pastos; riebalai (kosmetikos reikmėms); parfumerijos gaminiai; asmeniniai dezodorantai; plaukų šalinimo preparatai (depiliatoriai); plaukų šalinimo vaškas; klijai (kosmetikos reikmėms); kosmetiniai dažai; plaukų lakas; preparatai higienos reikmėms (parfumerija-kosmetika); burnos skalavimo preparatai (ne medicinos reikmėms); skutimosi preparatai; grimo valymo preparatai; kosmetiniais losjonais įmirkytos popierinės servetėlės; vonių druskos (ne medicinos reikmėms); vonių kosmetiniai preparatai; įdegimo preparatai (kosmetika); tualetiniai preparatai nuo prakaitavimo.
5 farmacijos ir higieniniai preparatai, fermentiniai preparatai (medicinos reikmėms); dietinės medžiagos, gėrimai ir maisto preparatai (medicinos reikmėms); mitybos priedai (medicinos reikmėms); mineraliniai maisto priedai; maistas kūdikiams; dezinfekavimo priemonės; vitaminų preparatai; biologiniai ir baltymų preparatai (medicinos reikmėms); biologiškai aktyvūs mitybos priedai; cheminiai preparatai (medicinos reikmėms); vaistažolės, gydomosios arbatos, liesinamosios arbatos, gydomieji aliejai, gydomosios trauktinės (užpilai), gydomieji gėrimai, gydomosios šaknelės, ledinukai; gydomieji preparatai (medicinos reikmėms); sirupai (farmacijos reikmėms); balzamai (medicinos reikmėms); liesėjimo medicininiai preparatai; odos gydymo farmaciniai preparatai; tepalai (farmacijos reikmėms), tarp jų tepalai, kremai su žolelių ekstraktais, įskaitant nuo druskų susikaupimo antireumatinius, skausmą malšinančius tepalus; stiprinamieji preparatai (vaistai); antiseptikai; bakteriologiniai preparatai; higieninės servetėlės, higieniniai rankšluostukai, mėnesinių įklotai; riebalai (medicinos reikmėms); gydomieji preparatai nuo prakaitavimo; losjonai (farmacijos reikmėms); valymo preparatai (medicinos reikmėms); mineralinis vanduo (medicinos reikmėms); oro gaivikliai ir oro valymo preparatai; nuospaudų šalinimo priemonės; farmaciniai preparatai nuo saulės

nudegimo ir nuo nušalimų; farmaciniais losjonais įmirkytos popierinės servetėlės; medicininės žvakutės; burnos skalavimo tirpalai (medicinos reikmėms); gydomieji vonių preparatai; tepalai (medicinos reikmėms).

---

(111) **50817** *(151)* 2006 01 19
(210) *2004 0443* *(220)* *2004 02 25*
(181) *2014 02 25*

(732) SANDGATE LTD, Canon's Court, 22 Victoria Street, Hamilton, HM 12, BM

(740) Reda Žabolienė, 7, Advokatės Redos Žabolienės kontora METIDA, Gedimino pr.45-6, LT-01109 Vilnius, LT

(540)

PLUG-INS ELECTRONIX

(531) 27.5

(511)

35 prekių sukaupimas (išskyrus vežimą) kitiems, teikiantis pirkėjams galimybę patogiai apžiūrėti ir įsigyti tų prekių (elektronikos gaminių, kompiuterių, programinės įrangos, aparatinės įrangos ir elektrinių gaminių, įskaitant vaizdo, garso/vaizdo, telekomunikacijų, informacinės technologijos, fotografijos, skaitmeninės technologijos aparatus, buitinius aparatus, elektrinius aparatus, mokslo ir medicinos įrenginius ir susijusius priedus, parduotuvėse).

---

(111) **50818** *(151)* 2006 01 19
(210) *2004 0701* *(220)* *2004 03 26*
(181) *2014 03 26*

(732) UNIVERSAL BLUE C.V., 15, Rue du Cendrier, 8th Floor, Case Postale 1106, Geneve 1211, CH

(740) Reda Žabolienė, 7, Advokatės Redos Žabolienės kontora METIDA, Gedimino pr.45-6, LT-01109 Vilnius, LT

(540)

BLUE 2

(511)

25 drabužiai; apranga, būtent: diržai, bleizeriai, palaidinukės, paltai, suknelės, avalynė, pliažinių kostiumų viršutinės dalys užrišamos už kaklo, skrybėlės, švarkai striukės, džinsai, vilnoniai megztiniai (džersiai) megztiniai, džemperiai, ištisiniai drabužiai, darbiniai drabužiai, puloveriai, marškiniai, šortai, sijonai, ilgos laisvos kelnės, sportiniai paltai, medvilniniai sportiniai nertiniai, trumparankoviai apatiniai marškiniai be apykaklės, teniso marškinėliai, berankovės trikotažinės palaidinukės.

(310)(320)(330) 78/312,369, 2003 10 10, US

---

(111) **50819** *(151)* 2006 01 19
(210) *2004 0708* *(220)* *2004 03 29*
(181) *2014 03 29*

(732) THE POLO/LAUREN COMPANY, L.P., 650 Madison Avenue, New York, N.Y.10022, New York, US

(740) Tatjana Sterlina, 37, UAB "Intels", Naugarduko g.32/2, LT-03225 Vilnius, LT

(540)

RL
LAUREN
STYLE
RALPH LAUREN

(531) 25.1, 27.5, 29.1

(591) juoda, rausva, balta.

(511)

3 kvepalai, tualetinis vanduo; vonios ir dušo želė, druskos (ne medicinos reikmėms); tualetinis muilas, kūno dezodorantai; kosmetika, kosmetiniai kremai, pienelis, losjonai; veido, kūno ir rankų želė ir kosmetinė pudra; odos priežiūros nuo saulės preparatai (kosmetikos produktai); grimo preparatai; eteriniai aliejai (asmeniniam naudojimui).

---

(111) **50820** *(151)* 2006 01 19
(210) *2004 0738* *(220)* *2004 04 01*
(181) *2014 04 01*

(732) PROACT IT GROUP AB, Djupdalsvagen 7, (P.O.Box 466), SE-191 24 Sollentuna, SE

(740) Nijolė Viktorija Mickevičienė, 11, Panerių g.79a, LT-48425 Kaunas, LT

(540)

PROACT

(511)

9 kompiuteriai, kompiuterių programinė įranga.
42 konsultacijos kompiuterių klausimais, kompiuterių programinės įrangos klausimais, kompiuterių sistemų ir kompiuterių programinės įrangos saugos klausimais, kompiuterių aparatinės įrangos ir kompiuterių programinės įrangos tinklų klausimais.

---

(111) **50821** *(151)* 2006 01 19
(210) *2004 0744* *(220)* *2004 04 01*
(181) *2014 04 01*

(732) BERLIN-CHEMIE AG, Glienicker Weg 125, D-12489 Berlin, DE

(740) Reda Žabolienė, 7, Advokatės Redos Žabolienės kontora METIDA, Gedimino pr.45-6, LT-01109 Vilnius, LT

(540)

BERLIN-CHEMIE MENARINI

(531) 27.1, 27.5

(511)

5 farmacijos preparatai, dietiniai produktai (medicinos reikmėms).
35 reklama; verslo vadyba; verslo tvarkyba; įstaigų veikla.
44 medicinos, veterinarijos ir higienos paslaugos.

(111) **50822** *(151)* 2006 01 19
(210) *2004 0745* *(220)* *2004 04 01*
(181) *2014 04 01*
(732) BERLIN-CHEMIE AG, Glienicker Weg 125, D-12489 Berlin, DE
(740) Reda Žabolienė, 7, Advokatės Redos Žabolienės kontora METIDA, Gedimino pr.45-6, LT-01109 Vilnius, LT
(540)



(531) 27.1, 27.5, 29.1
(591) raudona, žalia, juoda, balta.
(511)
5 farmacijos preparatai, dietiniai produktai (medicinos reikmėms).
35 reklama; verslo vadyba; verslo tvarkyba; įstaigų veikla.
44 medicinos, veterinarijos ir higienos paslaugos.

---

(111) **50823** *(151)* 2006 01 19
(210) *2004 0748* *(220)* *2004 04 02*
(181) *2014 04 02*
(732) UAB “RESPUBLIKOS” LEIDINIAI, A.Smetonos g.2, 2600 Vilnius, LT
(540)



(531) 27.3, 27.5, 29.1
(591) juoda, geltona, žalia, raudona.
(511)
16 laikraščiai, spausdintiniai leidiniai.

---

(111) **50824** *(151)* 2006 01 19
(210) *2004 0750* *(220)* *2004 04 02*
(181) *2014 04 02*
(732) UAB “RESPUBLIKOS” LEIDINIAI, A.Smetonos g.2, 2600 Vilnius, LT
(540)



(531) 3.13, 27.5, 29.1
(591) žalia.
(511)
16 laikraščiai, spausdintiniai leidiniai.

---

(111) **50825** *(151)* 2006 01 19
(210) *2004 0752* *(220)* *2004 04 02*
(181) *2014 04 02*
(732) UAB “AVILDA”, Veiverių g.150, LT-46391 Kaunas, LT
(740) Nijolė Viktorija Mickevičienė, 11, Panerių g.79a, LT-48425 Kaunas, LT
(540)

Intrastatas

(531) 27.5
(511)
9 kompiuterių programos, parsisiunčiamoji programinė įranga, operacinės programos (įrašytos).
42 kompiuterinės programinės įrangos įtaisymas, kompiuterinės programinės įrangos projektavimas, kompiuterinės programinės įrangos techninė priežiūra, kompiuterių programų dubliavimas, kompiuterių programų rengimas, kompiuterių svetainių priskyrimas, intelektinės nuosavybės konsultacijos, intelektinės nuosavybės licencijavimas, konvertavimas (duomenų ar dokumentų) iš fizinių laikmenų į elektronines laikmenas, kompiuterių programų ir dokumentų konvertavimas (ne fizinis).

---

(111) **50826** *(151)* 2006 01 19
(210) *2004 0759* *(220)* *2004 04 06*
(181) *2014 04 06*
(732) LEK FARMACEVTSKA DRUŽBA D.D., Verovškova 57, SI-1526 Ljubljana, SI
(740) Marija Lenkutienė, 6, Patentinių paslaugų centras, UAB, J.Basanavičiaus g. 11/1, LT-03108 Vilnius, LT
(540)

NUTRIL

(511)
5 veterinarijos preparatai.

---

(111) **50827** *(151)* 2006 01 19
(210) *2004 0760* *(220)* *2004 04 06*
(181) *2014 04 06*
(732) UAB “SMS-ELIGITA”, Draugystės g.19, LT-51230 Kaunas, LT
(740) Zita Grigienė, 36, Savanorių pr.222a-46, LT-50196 Kaunas, LT
(540)

ALPINA MINERAL

(511)
32 mineralinis vanduo, gazuotas vanduo, ličio vanduo, selteris, sodos vanduo, mineralinio vandens gaminimo preparatai.

---

(111) **50828** *(151)* 2006 01 19
(210) *2004 0768* *(220)* *2004 04 07*
(181) *2014 04 07*
(732) UAB “L.I.O.N. GĖRIMAI”, Motorų g.6, 2038 Vilnius, LT
(740) Marija Lenkutienė, 6, Patentinių paslaugų centras, UAB, J.Basanavičiaus g. 11/1, LT-03108 Vilnius, LT
(540)

ADONIS

(511)
33 svaigieji gėrimai (išskyrus alų).

---

(111) **50829** *(151)* 2006 01 19
(210) *2004 0769* *(220)* *2004 04 07*
(181) *2014 04 07*
(732) UAB “L.I.O.N. GĖRIMAI”, Motorų g.6, 2038 Vilnius, LT
(740) Marija Lenkutienė, 6, Patentinių paslaugų centras, UAB, J.Basanavičiaus g. 11/1, LT-03108 Vilnius, LT
(540)

ISADORA

(511)
33 svaigieji gėrimai (išskyrus alų).

(111) **50830** (151) 2006 01 19
(210) *2004 0771* (220) *2004 04 07*
(181) *2014 04 07*
(732) UAB “LERAVITOS PREKYBA”, Viršuliškių g.42, LT-05112 Vilnius, LT
(540)



(531) 25.7, 27.5, 29.1
(591) balta, mėlyna, žalia.
(511)
11 apšvietimo, šildymo, garų gamybos, valgio virimo, šaldymo, džiovinimo, vėdinimo, vandens tiekimo ir sanitariniai įrenginiai.

---

(111) **50831** (151) 2006 01 19
(210) *2004 0778* (220) *2004 04 07*
(181) *2014 04 07*
(732) UAB “ALGINSTA”, L.Giros g.2-31, LT-06325 Vilnius, LT
(740) Reda Žabolienė, 7, Advokatės Redos Žabolienės kontora METIDA, Gedimino pr.45-6, LT-01109 Vilnius, LT
(540)



(531) 27.1, 27.5, 29.1
(591) raudona, juoda.
(511)
37 statyba; taisymas (remontas); įtaisymo ir įrengimo paslaugos.

---

(111) **50832** (151) 2006 01 19
(210) *2004 1115* (220) *2004 05 19*
(181) *2014 05 19*
(732) UAB “KAIMO SODYBA”, Neveronių g.30, LT-52299 Kaunas, LT
(740) Zita Grigienė, 36, Savanorių pr.222a-46, LT-50196 Kaunas, LT
(540)



(526) RĄSTINIAI NAMAI
(531) 7.1, 27.1, 27.5, 29.1
(591) balta, žalia, juoda.
(511)
35 prekių sukaupimas (išskyrus vežimą) kitiems, teikiantis pirkėjams galimybę patogiai apžiūrėti ir įsigyti tų prekių.
37 statyba; taisymas (remontas); įtaisymo ir įrengimo paslaugos.

---

(111) **50833** (151) 2006 01 19
(210) *2004 1134* (220) *2004 05 19*
(181) *2014 05 19*
(732) UAB “HRONAS”, Metalo g.15, LT-02190 Vilnius, LT
(740) Virgina Adolfina Draugelienė, 8, A.P.Kavoliuko g.24-152, LT-04328 Vilnius, LT
(540)



(526) ŠILTAS LANGAS
(531) 25.5, 29.1
(591) mėlyna, rusva, pilka.
(511)
19 statybinės medžiagos (nemetalinės), nemetaliniai langai, nemetaliniai suveriamieji langai, nemetalinės langinės, nemetaliniai langų rėmai, nemetalinės durys, nemetaliniai durų rėmai, nemetalinės durų staktos.

---

(111) **50834** (151) 2006 01 19
(210) *2004 0161* (220) *2004 01 28*
(181) *2014 01 28*
(732) UAB “BALTIJOS MONITORINGO CENTRAS”, Didžioji g.7, 2001 Vilnius, LT
(540)



(531) 26.1, 27.1, 29.1
(591) mėlyna, raudona.
(511)
45 asmeninės ir visuomeninės kitų teikiamos paslaugos, susijusios su individų poreikių tenkinimu; asmenų ir nuosavybės apsauga.

---

(111) **50835** (151) 2006 01 19
(210) *2004 0162* (220) *2004 01 28*
(181) *2014 01 28*
(732) UAB “RUNIKOS” INVESTICIJŲ CENTRAS, Klaipėdos g.79c-1, 5300 Panevėžys, LT
(540)



(531) 27.5, 29.1
(591) mėlyna, balta, geltona.
(511)
35 reklama; verslo vadyba; verslo tvarkyba; įstaigų veikla.

---

(111) **50836** (151) 2006 01 19
(210) *2004 0164* (220) *2004 01 28*
(181) *2014 01 28*
(732) UAB “PANEVĖŽIO BALSAS”, Savanorių a.12, 5319 Panevėžys, LT

(540)

Panevėžio balsas

(531) 27.5, 29.1
(591) balta, juoda, raudona.
(511)
16 popierius, kartonas ir jų gaminiai, nepriskirti prie kitų klasių; spaudiniai; įrišimo medžiagos; fotonuotraukos; raštinės reikmenys; raštinės ir buitinės lipniosios medžiagos; dailininkų reikmenys; teptukai; rašomosios mašinėlės ir biuro reikmenys (išskyrus baldus); mokomoji medžiaga ir vaizdinės priemonės (išskyrus aparatūrą); plastikinės pakavimo medžiagos (nepriskirtos prie kitų klasių); šriftai; klišės.
35 reklama; verslo vadyba; verslo tvarkyba; įstaigų veikla.

(111) **50837** *(151)* 2006 01 19
(210) *2004 0165* *(220)* *2004 01 28*
(181) *2014 01 28*
(732) UAB “PANEVĖŽIO BALSAS”, Savanorių a.12, 5319 Panevėžys, LT
(540)

Aukštaitijos VERSLO balsas

(531) 24.15, 26.1, 27.5, 29.1
(591) juoda, raudona, balta.
(511)
16 popierius, kartonas ir jų gaminiai, nepriskirti prie kitų klasių; spaudiniai; įrišimo medžiagos; fotonuotraukos; raštinės reikmenys; raštinės ir buitinės lipniosios medžiagos; dailininkų reikmenys; teptukai; rašomosios mašinėlės ir biuro reikmenys (išskyrus baldus); mokomoji medžiaga ir vaizdinės priemonės (išskyrus aparatūrą); plastikinės pakavimo medžiagos (nepriskirtos prie kitų klasių); šriftai; klišės.
35 reklama; verslo vadyba; verslo tvarkyba; įstaigų veikla.

(111) **50838** *(151)* 2006 01 19
(210) *2004 0601* *(220)* *2004 03 17*
(181) *2014 03 17*
(732) UAB “MARISTIKA”, Santaikos g.26, LT-62123 Alytus, LT
(740) Reda Žabolienė, 7, Advokatės Redos Žabolienės kontora METIDA, Gedimino pr.45-6, LT-01109 Vilnius, LT
(540)

MARISTIKA

(531) 27.5
(511)
35 reklama; verslo vadyba; verslo tvarkyba; įstaigų veikla.

(111) **50839** *(151)* 2006 01 20
(210) *2004 2344* *(220)* *2004 11 29*
(181) *2014 11 29*
(732) ANATOLIJUS RIABEČKOVAS, V.Mykolaičio-Putino g.8/2-5, LT-03106 Vilnius, LT
(740) Marija Lenkutienė, 6, Patentinių paslaugų centras, UAB, J.Basanavičiaus g. 11/1, LT-03108 Vilnius, LT
(540)

Takera

(531) 26.3, 29.1
(591) juoda, ruda, raudona.
(511)
6 ne brangieji metalai ir jų lydiniai; metalinės statybinės medžiagos; kilnojamieji metaliniai statiniai; bėgių metalai; neelektriniai metaliniai lynai ir viela; smulkūs geležies dirbiniai ir smulkios metalinės detalės; metaliniai vamzdžiai; seifai; ne brangiųjų metalų gaminiai, nepriskirti prie kitų klasių; rūdos.
9 katodiniai įrenginiai nuo korozijos.
19 statybinės medžiagos (nemetalinės); statybiniai standieji nemetaliniai vamzdžiai; asfaltas, dervos ir bitumas; kilnojamieji nemetaliniai statiniai; nemetaliniai paminklai.
35 reklama; verslo vadyba; verslo tvarkyba; įstaigų veikla.
37 statyba; taisymas (remontas); įtaisymo ir įrengimo paslaugos.
39 vežimas; prekių pakavimas ir sandėliavimas; kelionių rengimas.

Registracijos, pripažintos negaliojančiomis pagal Lietuvos Respublikos prekių ženklų įstatymo 18 straipsnį

(111) **49123**
(540) PABIRUČIŲ
(580) 2006 01 13

Pakeitimai valstybiniame registre pagal Lietuvos Respublikos prekių ženklų įstatymo 23 straipsnį

(111) **8884**
(540) BRAHMA
(732) COMPANHIA DE BEBIDAS DAS AMERICAS-AMBEV, Rua Dr. Renato Paes de Barros no.1017, 3A cj 31/32-Itaim Bibi, Sao Paulo, BR
(450) 1994 02 15
(771) COMPANHIA BRASILEIRA DE BEBIDAS, Rua Dr. Renato Paes de Barros, No 1017, 3 Andar-Parte-CJS. 31 E 32-Sao Paulo, State of Sao Paulo, BR
(580) 2006 01 16

(111) **11003**
(540) BIOFLORIN
(732) SYNTHELABO PHARMA (SUISSE) SA, 11, Rue de Veyrot, CH-1217 Meyrin, CH
(450) 1994 07 15
(771) SYNTHELABO PHARMA (SUISSE) SA, Avenue des Boveresses 46, CH-1000 Lausanne 21, CH
(580) 2006 01 09

(111) **11003**
(540) BIOFLORIN
(732) SANOFI SYNTHELABO (SUISSE) SA, 11, Rue de Veyrot, CH-1217 Meyrin, CH
(450) 1994 07 15
(771) SYNTHELABO PHARMA (SUISSE) SA, 11, Rue de Veyrot, CH-1217 Meyrin, CH
(580) 2006 01 09

(111) **11161**
(540) favorite fig
(732) ČZ AS, Slunečni namesti č.p. 2540/5, CZ-158 00 Praha 5, CZ
(450) 1994 07 15
(771) ČZ AS, Knežskodvorska 26, CZ-370 04 Českе Budejovice, CZ
(580) 2006 01 19

(111) **21399**
(540) fig
(732) AKCINĖ BENDROVĖ LIETUVOS PAŠTAS, A.Vivulskio g.23, LT-03500 Vilnius, LT
(450) 1995 10 25
(771) VALSTYBĖS ĮMONĖ "LIETUVOS PAŠTAS", Vivulskio g.23, 2000 Vilnius, LT
(580) 2006 01 17

(111) **23707**
(540) ULTRANOX
(732) CHEMTURA CORPORATION, Benson Road, Middlebury, Connecticut 06749, US
(450) 1996 11 25
(771) CROMPTON CORPORATION, Benson Road, Middlebury, Connecticut 06749, US
(580) 2006 01 04

(111) **23708**
(540) WESTON
(732) CHEMTURA CORPORATION, Benson Road, Middlebury, Connecticut 06749, US
(450) 1996 11 25
(771) CROMPTON CORPORATION, Benson Road, Middlebury, Connecticut 06749, US
(580) 2006 01 04

(111) **29262**
(540) STABURADZE fig
(732) "STABURADZE", A/S, Artilerijas iela 55, LV 1009 Riga, LV
(450) 1998 10 26
(771) JOINT STOCK COMPANY, CONFECTIONERY FACTORY "STABURADZE", 55, Artilerias Str., LV1009 Riga, LV
(580) 2006 01 06

(111) **29385**
(540) VENT-AXIA
(732) VENT-AXIA LIMITED, Fleming Way, Crawley, West Sussex, RH10 9YX, GB
(450) 1998 10 26
(771) VENT-AXIA LIMITED, 765, Finchley Road, London, NW11 8DS, GB
(580) 2006 01 09

(111) **29615**
(540) PREMICIA
(732) THERABEL LUCIEN PHARMA, 123, Rue Jules Guesde, 92300 Levallois - Perret, FR
(450) 1998 11 25
(771) THERABEL LUCIEN PHARMA, 15,Rue de l'Hotel de Ville, 92200 Neuilly- sur-Seine, FR
(580) 2006 01 06

(111) **29763**
(540) FORTUNA
(732) AGROS NOVA SP.Z.O.O., Al.Stanow Zjednoczonych 61 A, 04-028 Warszawa, PL
(450) 1998 11 25
(771) AGROS-FORTUNA SP.Z.O.O., Kazimierza Dobrowolskiego 21, 05-055 Tarczyn, PL
(580) 2005 12 21

(111) **29819**
(540) BREVIBLOC
(732) BAXTER INTERNATIONAL INC, One Baxter Parkway, Deerfield, Illinois, US
(450) 1998 11 25
(771) BAXTER INTERNATIONAL INC, a Delaware Corporation, One Baxter Parkway, DF3-2E, Deerfield, Illinois 60015-4633, US
(580) 2005 12 20

(111) **29822**
(540) TIBURON
(732) HYUNDAI MOTOR COMPANY, 231, Yangjae-Dong, Seocho-Gu, Seoul, 137-938, KR
(450) 1998 11 25
(771) HYUNDAI MOTOR COMPANY, 140-2, Kye-Dong, Chongro-ku, Seoul, KR
(580) 2006 01 17

(111) **29912**
(540) Šokoladiniai saldainiai RŪTA fig
(732) UAB "RŪTA", Tilžės g.133, LT-76349 Šiauliai, LT
(450) 1998 11 25
(771) A.GRICEVIČIAUS LIETUVIŲ SALDAINIŲ FABRIKAS "RŪTA", Tilžės g.133, 5400 Šiauliai, LT
(580) 2005 12 20

(111) **29919**
(540) KRM fig
(732) UAB "KAZLŲ RŪDOS METALAS", Daukanto g. 19, LT-69430 Kazlų Rūda, LT
(450) 1998 11 25
(771) AKCINĖ BENDROVĖ "KAZLŲ RŪDOS METALAS", Daukanto g.19, 4500 Kazlų Rūda, Marijampolės r., LT
(580) 2005 12 29

(111) **30030**
(540) Lesta fig
(732) UAB "LESTA", Rudaminos g.1A, Skaidiškių k., LT-13275 Vilniaus r., LT
(450) 1998 12 28
(771) UAB "LESTA", Architektų g.98-64, 2000 Vilnius, LT
(580) 2005 12 29

(111) **30033**
(540) NEXA-LOTTE
(732) SCOTTS FRANCE SAS, 21, chemin de la Sauvegarde, 69130 Ecully, FR
(450) 1998 12 28
(771) RHONE-POULENC JARDIN, 14-20, Rue Pierre Baizet, 69009 Lyon, FR
(580) 2005 12 22

(111) **30064**
(540) Ackermann
(732) ACKERMANN NAEHGARNE GmbH & CO KG, Fabrikstrasse 11, D-86199 Augsburg, DE
(450) 1998 12 28
(771) ACKERMANN NAEHGARNE GmbH & CO, Fabrikstrasse 11, D-86199 Augsburg, DE
(580) 2006 01 17

(111) **30065**
(540) Rasant
(732) ACKERMANN NAEHGARNE GmbH & CO KG, Fabrikstrasse 11, D-86199 Augsburg, DE
(450) 1998 12 28
(771) ACKERMANN NAEHGARNE GmbH & CO, Fabrikstrasse 11, D-86199 Augsburg, DE
(580) 2006 01 17

(111) **30072**
(540) CROSS fig
(732) CROSS JEANSWEAR GmbH, Maybachufer 36-38, 12047 Berlin, DE
(450) 1998 12 28
(771) CROSS JEANSWEAR GmbH, Mariendorfer Damm 1-3, 12099 Berlin, DE
(580) 2006 01 04

(111) **30120**
(540) fig
(732) UAB "KĖDAINIŲ VANDENYS", Dotnuvos g. 5, LT-57177 Kėdainiai, LT
(450) 1998 12 28
(771) SPECIALIOS PASKIRTIES UAB "KĖDAINIŲ VANDENYS", Dotnuvos g.5, 5030 Kėdainiai, LT
(580) 2006 01 12

(111) **30191**
(540) GDI
(732) MITSUBISHI JIDOSHA KOGYO KABUSHIKI KAISHA, 16-4, Konan 2-chome, Minato-ku, Tokyo, JP
(450) 1998 12 28
(771) MITSUBISHI JIDOSHA KOGYO KABUSHIKI KAISHA, 33-8, Shiba 5-chome, Minato-ku, Tokyo, JP
(580) 2006 01 17

(111) **30199**
(540) V M fig
(732) UAB "VILNIAUS MODELIŲ NAMAI", Barboros Radvilaitės g.3-1, LT-01124 Vilnius, LT
(450) 1998 12 28
(771) AKCINĖ BENDROVĖ "VILNIAUS MODELIŲ NAMAI", Didžioji g.33/2, 2600 Vilnius, LT
(580) 2006 01 12

(111) **30301**
(540) KABA
(732) KABA AG, Muehlebuehlstrasse, Kempten, 8623 Wetzikon, CH
(450) 1999 01 25
(771) KABA SCHLIESSSYSTEME AG, Muehlebuehlstrasse, 8623 Wetzikon, CH
(580) 2005 12 22

(111) **30309**
(540) RUMBA fig
(732) AUSTRIA TABAK SCANDINAVIA AB, S-118 85 Stockholm, SE
(450) 1999 01 25
(771) SWEDISH MATCH CIGARETTES AB, S-118 85 Stockholm, SE
(580) 2006 01 03

(111) **30309**
(540) RUMBA fig
(732) GALLAHER SWEDEN AB, Box 1412, 111 84 Stockholm, SE
(450) 1999 01 25

(771) AUSTRIA TABAK SCANDINAVIA AB, S-118 85 Stockholm, SE
(580) 2006 01 03

(111) **30368**
(540) ALFA-PARF
(732) ALFA-PARF ITALIA SRL, Corso Garibaldi 18, 35122 Padova, IT
(450) 1999 01 25
(771) ALFA-PARF SRL, Via Zelasco 1, 24122 Bergamo, IT
(580) 2006 01 03

(111) **30368**
(540) ALFA-PARF
(732) BEAUTY & BUSINESS SRL, Via Cesare Cantu 1, 20123 Milano, IT
(450) 1999 01 25
(771) ALFA-PARF ITALIA SRL, Corso Garibaldi 18, 35122 Padova, IT
(580) 2006 01 03

(111) **30382**
(540) GINTARINIAI makaronai
(732) UAB “SOMERA”, A. Mickevičiaus g. 39-219, LT-44224 Kaunas, LT
(450) 1999 01 25
(771) UAB “SOMERA”, Perkūno al.72-2, 3000 Kaunas, LT
(580) 2006 01 04

(111) **30382A**
(540) GINTARINIAI makaronai
(732) UAB “AMBER PASTA”, Pagynės k., Babtų sen., LT-54324 Kauno r., LT
(450) 1999 01 25
(771) UAB “GINTARINIS AMŽIUS”, Pagynės kaimas, LT-54324 Kauno rajonas, LT
(580) 2006 01 04

(111) **30397**
(540) PIKAMEC
(732) VEHO GROUP OY AB, Salomonkatu 17 B, FIN-00100 Helsinki, FI
(450) 1999 01 25
(771) OY VEHO AB, Salomonkatu 17 B, FIN 00100 Helsinki, FI
(580) 2005 12 22

(111) **30398**
(540) VEHO
(732) VEHO GROUP OY AB, Salomonkatu 17 B, FIN-00100 Helsinki, FI
(450) 1999 01 25
(771) OY VEHO AB, Salomonkatu 17 B, FIN 00100 Helsinki, FI
(580) 2005 12 22

(111) **30418**
(540) grite fig
(732) AKCINĖ BENDROVĖ “GRIGIŠKĖS”, Vilniaus g.10, LT-27101 Vilnius-Grigiškės, LT
(450) 1999 01 25
(771) AKCINĖ BENDROVĖ “GRIGIŠKĖS”, 4058 Grigiškės, Trakų r., LT
(580) 2006 01 09

(111) **30532**
(540) Sabelija fig
(732) UAB “SABELIJA”, Bijūnų g. 13, LT - 91201 Klaipėda, LT
(450) 1999 01 25
(771) UAB “SABELIJA”, Vyturio g.21a-37, 5822 Klaipėda, LT
(580) 2006 01 04

(111) **30784**
(540) MUSTA POERSSI fig
(732) KESKO OYJ, Satamakatu 3, 00016 Kesko, FI
(450) 1999 02 25
(771) KESKO OY, Satamakatu 3, 00160 Helsinki, FI
(580) 2006 01 10

(111) **30785**
(540) MUSTA POERSSI fig
(732) KESKO OYJ, Satamakatu 3, 00016 Kesko, FI
(450) 1999 02 25
(771) KESKO OY, Satamakatu 3, 00160 Helsinki, FI
(580) 2006 01 10

(111) **30786**
(540) K-RAUTA
(732) KESKO OYJ, Satamakatu 3, 00016 Kesko, FI
(450) 1999 02 25
(771) KESKO OY, Satamakatu 3, 00160 Helsinki, FI
(580) 2006 01 18

(111) **30787**
(540) K-RAUTA fig
(732) KESKO OYJ, Satamakatu 3, 00016 Kesko, FI
(450) 1999 02 25
(771) KESKO OY, Satamakatu 3, 00160 Helsinki, FI
(580) 2006 01 18

(111) **30788**
(540) K-MAATALOUS
(732) KESKO OYJ, Satamakatu 3, 00016 Kesko, FI
(450) 1999 02 25
(771) KESKO OY, Satamakatu 3, 00160 Helsinki, FI
(580) 2006 01 10

(111) **30789**
(540) K-MAATALOUS fig
(732) KESKO OYJ, Satamakatu 3, 00016 Kesko, FI
(450) 1999 02 25
(771) KESKO OY, Satamakatu 3, 00160 Helsinki, FI
(580) 2006 01 18

(111) **30989**
(540) AE fig
(732) VALSTYBINĖ ĮMONĖ “IGNALINOS ATOMINĖ ELEKTRINĖ”, Drūkšinių k., Visagino sav., LT-31500 Visaginas, LT

(450) 1999 02 25
(771) VALSTYBINĖ ĮMONĖ "IGNALINOS ATOMINĖ ELEKTRINĖ", 4761 Visaginas, LT
(580) 2005 12 23

(111) **31009**
(540) ANTARCTICA
(732) COMPANHIA DE BEBIDAS DAS AMERICAS-AMBEV, Rua Dr. Renato Paes de Barros no.1017, 3A cj 31/32-Itaim Bibi, Sao Paulo, BR
(450) 1999 02 25
(771) COMPANHIA BRASILEIRA DE BEBIDAS, Rua Dr. Renato Paes de Barros, No 1017, 3 Andar-Parte-CJS. 31 E 32-Sao Paulo, State of Sao Paulo, BR
(580) 2006 01 09

(111) **31031**
(540) DEXTERA fig
(732) UAB "DEXTERA", Jonavos g. 260, LT-44131 Kaunas, LT
(450) 1999 02 25
(771) UAB "DEXTERA", Statybininkų g.7, 3000 Kaunas, LT
(580) 2006 01 17

(111) **31545**
(540) ULTRASPARC
(732) SPARC INTERNATIONAL, INC, 1671 Dell Avenue, Campbell, CA 95008, US
(450) 1999 03 25
(771) SPARC INTERNATIONAL, INC, 3333 Bowers Avenue, Suite 280, Santa Clara, California 95054-2913, US
(580) 2006 01 05

(111) **31546**
(540) ULTRASPARC DRIVEN fig
(732) SPARC INTERNATIONAL, INC, 1671 Dell Avenue, Campbell, CA 95008, US
(450) 1999 03 25
(771) SPARC INTERNATIONAL, INC, 3333 Bowers Avenue, Suite 280, Santa Clara, California 95054-2913, US
(580) 2006 01 05

(111) **31814**
(540) HOLETAR
(732) KRKA TOVARNA ZDRAVIL, D.D., NOVO MESTO, Šmarješka cesta 6, 8501 Novo mesto, SI
(450) 1999 04 26
(771) KRKA, TOVARNA ZDRAVIL, P.O., Cesta herojev 45, 68000 Novo Mesto, SI
(580) 2006 01 10

(111) **31816**
(540) TEOTARD
(732) KRKA TOVARNA ZDRAVIL, D.D., NOVO MESTO, Šmarješka cesta 6, 8501 Novo mesto, SI
(450) 1999 04 26
(771) KRKA, TOVARNA ZDRAVIL, P.O., Cesta herojev 45, 68000 Novo Mesto, SI
(580) 2006 01 10

(111) **32119**
(540) APROVEL
(732) SANOFI-AVENTIS, 174, Avenue de France, 75013 Paris, FR
(450) 1999 04 26
(771) SANOFI-SYNTHELABO, 174, Avenue de France, 75013 Paris, FR
(580) 2006 01 09

(111) **32411**
(540) CELCO
(732) AKZO NOBEL COATINGS OY, Malmarintie 20, FI-01301 Vantaa, FI
(450) 1999 05 25
(771) AKZO NOBEL DECO OY, Malmarintie 20, FIN-01301 Vantaa, FI
(580) 2005 12 23

(111) **32646**
(540) PRECEPT
(732) TEXAS FARM PRODUCTS HOLDING COMPANY, 915 South Fredonia Street, Nacogdoches, Texas 75961, US
(450) 1999 05 25
(771) TEXAS FARM PRODUCTS COMPANY, 915 South Fredonia Street, Nacogdoches, Texas 75961, US
(580) 2006 01 06

(111) **33050**
(540) MEGAMOX
(732) KRKA TOVARNA ZDRAVIL, D.D., NOVO MESTO, Šmarješka cesta 6, 8501 Novo mesto, SI
(450) 1999 06 25
(771) KRKA, TOVARNA ZDRAVIL, P.O., Šmarješka Cesta 6, Novo Mesto, SI
(580) 2006 01 19

(111) **33101**
(540) MAX MARA
(732) MAX MARA FASHION GROUP SRL, Via del Carmine 10, Torino, IT
(450) 1999 06 25
(771) MAX MARA FASHION GROUP SRL, Via del Carmine 2, Torino, IT
(580) 2006 01 18

(111) **33235**
(540) AD REM fig
(732) UAB "AD REM", Metalo g.2A/7, LT-02190 Vilnius, LT
(450) 1999 07 26
(771) UAB "AD REM", J.Savickio g.4-5, 2001 Vilnius, LT
(580) 2006 01 16

(111) **33599**
(540) AD REM fig
(732) UAB "AD REM", Metalo g.2A/7, LT-02190 Vilnius, LT
(450) 1999 07 26
(771) UAB "AD REM", J.Savickio g.4-5, 2001 Vilnius, LT
(580) 2006 01 16

(111) **34310**
(540) PROMASTER
(732) CITIZEN TOKEI KABUSHIKI KAISHA, also trading as CITIZEN WATCH CO, LTD, 1-12, 6-chome, Tanashi-cho, Nishi-tokyo-shi, Tokyo, JP
(450) 1999 09 27
(771) CITIZEN TOKEI KABUSHIKI KAISHA, also trading as Citizen Watch CO, LTD, 1-1, 2-chome, Nishi-shinjuku, Shinjuku-ku, Tokyo, JP
(580) 2006 01 04

(111) **34311**
(540) Eco-Drive
(732) CITIZEN TOKEI KABUSHIKI KAISHA, also trading as CITIZEN WATCH CO, LTD, 1-12, 6-chome, Tanashi-cho, Nishi-tokyo-shi, Tokyo, JP
(450) 1999 09 27
(771) CITIZEN TOKEI KABUSHIKI KAISHA, also trading as Citizen Watch CO, LTD, 1-1, 2-chome, Nishi-shinjuku, Shinjuku-ku, Tokyo, JP
(580) 2006 01 04

(111) **34503**
(540) DENON
(732) DENON, LTD, Kayabacho Tower 14F, 1-21-2, Shinkawa, Chuo-ku, Tokyo, JP
(450) 1999 09 27
(771) DENON, LTD, 16-11, Yushima 3-chome, Bunkyo-ku, Tokyo, JP
(580) 2006 01 13

(111) **34503**
(540) DENON
(732) D&M HOLDINGS, INC, 7-35-1 Sagamiono, Sagamihara-shi, Kanagawa, JP
(450) 1999 09 27
(771) DENON, LTD, Kayabacho Tower 14F, 1-21-2, Shinkawa, Chuo-ku, Tokyo, JP
(580) 2006 01 13

(111) **35501**
(540) PENDOLINO
(732) ALSTOM FERROVIARIA SPA, Corso Marconi 20, 10125 Torino, IT
(450) 1999 11 25
(771) FIAT INDUSTRIE FERROVIARIE SPA, Corso Marconi 20, 10125 Torino, IT
(580) 2006 01 04

(111) **35501**
(540) PENDOLINO
(732) ALSTOM FERROVIARIA SPA, Via Moreno 23, 12038 Savigliano, IT
(450) 1999 11 25
(771) ALSTOM FERROVIARIA SPA, Corso Marconi 20, 10125 Torino, IT
(580) 2006 01 04

(111) **36195**
(540) MIYOTA
(732) CITIZEN TOKEI KABUSHIKI KAISHA, also trading as CITIZEN WATCH CO, LTD, 1-12, 6-chome, Tanashi-cho, Nishi-tokyo-shi, Tokyo, JP
(450) 2000 01 25
(771) CITIZEN TOKEI KABUSHIKI KAISHA, also trading as CITIZEN WATCH CO, LTD, 1-1, 2-chome, Nishi-shinjuku, Shinjuku-ku, Tokyo, JP
(580) 2006 01 04

(111) **38163A**
(540) MALSENA fig
(732) UAB “AMBER PASTA”, Pagynės k., Babtų sen., LT-54324 Kauno r., LT
(450) 2000 05 25
(771) UAB “GINTARINIS AMŽIUS”, Pagynės kaimas, LT-54324 Kauno rajonas, LT
(580) 2005 12 29

(111) **39460**
(540) TV GIDAS
(732) UAB “VEIDO” PERIODIKOS LEIDYKLA, A.Goštauto g.8, LT-01108 Vilnius, LT
(450) 2000 09 25
(771) UAB “SPALVŲ SKAIDYMO STUDIJA”, Gedimino pr.1, 2600 Vilnius, LT
(580) 2006 01 05

(111) **40220A**
(540) PASAKA fig
(732) UAB “AMBER PASTA”, Pagynės k., Babtų sen., LT-54324 Kauno r., LT
(450) 2000 11 27
(771) UAB “GINTARINIS AMŽIUS”, Pagynės kaimas, LT-54324 Kauno rajonas, LT
(580) 2005 12 29

(111) **41006A**
(540) MALSENA AKCINĖ BENDROVĖ fig
(732) UAB “AMBER PASTA”, Pagynės k., Babtų sen., LT-54324 Kauno r., LT
(450) 2001 01 25
(771) UAB “GINTARINIS AMŽIUS”, Pagynės kaimas, LT-54324 Kauno rajonas, LT
(580) 2005 12 29

(111) **42260**
(540) n super netto fig
(732) SIA LLE FOOD, Lielirbes iela 29, 1046 Riga, LV
(450) 2001 05 25
(771) SIA KESKO FOOD, Lielirbes Iela 29, 1046 Riga, LV
(580) 2006 01 19

(111) **42260**
(540) n super netto fig
(732) SIA “RIMI LATVIA”, 161 Augusta Deglava Street, LV-1021 Riga, LV
(450) 2001 05 25
(771) SIA LLE FOOD, Lielirbes iela 29, 1046 Riga, LV
(580) 2006 01 19

(111) **42713**
(540) CITIZEN
(732) CITIZEN TOKEI KABUSHIKI KAISHA, also trading as CITIZEN WATCH CO, LTD, 1-12, 6-chome, Tanashi-cho, Nishi-tokyo-shi, Tokyo, JP
(450) 2001 06 25
(771) CITIZEN TOKEI KABUSHIKI KAISHA, also trading as CITIZEN WATCH CO, LTD, 1-1, 2-chome, Nishi-shinjuku, Shinjuku-ku, Tokyo, JP
(580) 2006 01 04

(111) **45467**
(540) TRUENET
(732) ADC DIGITAL COMMUNICATIONS, INC, One Greenwood Road, Sidney, Nebraska 69162, US
(450) 2002 07 25
(771) KRONE DIGITAL COMMUNICATIONS INC, a Delaware Corporation, One Greenwood Road, Sidney, Nebraska 69162, US
(580) 2006 01 04

(111) **47545**
(540) VIDO fig
(732) UAB “AG GROUP”, Savanorių pr. 192, LT-44151 Kaunas, LT
(450) 2004 03 25
(771) UAB “AURELIJUS IR GIEDRIUS”, Savanorių pr.192, 3005 Kaunas, LT
(580) 2006 01 03

(111) **48802**
(540) AUTOMIX fig
(732) UAB “AVG AUTOMIX”, Verkių g.39, LT-09109 Vilnius, LT
(450) 2005 01 25
(771) UAB “FATALIS”, Verkių g. 39, LT-09109 Vilnius, LT
(580) 2006 01 19

(111) **49564**
(540) BEKO ILGAM fig
(732) UAB “AG GROUP”, Savanorių pr. 192, LT-44151 Kaunas, LT
(450) 2005 08 25
(771) UAB “AURELIJUS IR GIEDRIUS”, Savanorių pr.192, 3005 Kaunas, LT
(580) 2006 01 04

(111) **8884**
(540) BRAHMA
(740) Reda Žabolienė, 7, Advokatės Redos Žabolienės kontora METIDA, Gedimino pr.45-6, LT-01109 Vilnius, LT
(450) 1994 02 15
Buvusio atstovo/patentinio patikėtinio/ vardas,pavardė, adresas
Rita Laurinavičiūtė, UAB “Metida”, Gedimino pr.45-6, LT-01109 Vilnius, LT
(580) 2006 01 16

(111) **11003**
(540) BIOFLORIN
(740) Reda Žabolienė, 7, Advokatės Redos Žabolienės kontora METIDA, Gedimino pr.45-6, LT-01109 Vilnius, LT
(450) 1994 07 15
Buvusio atstovo/patentinio patikėtinio/ vardas,pavardė, adresas
Ramunė Garšvienė, Dūkštų g.28-20, LT-07171 Vilnius, LT
(580) 2006 01 09

(111) **29104**
(540) AŽ fig
(740) Reda Žabolienė, 7, Advokatės Redos Žabolienės kontora METIDA, Gedimino pr.45-6, LT-01109 Vilnius, LT
(450) 1998 10 26
Buvusio atstovo/patentinio patikėtinio/ vardas,pavardė, adresas
Rita Laurinavičiūtė, UAB “Metida”, Gedimino pr.45-6, LT-01109 Vilnius, LT
(580) 2005 12 20

(111) **29196**
(540) fig
(740) Virgina Adolfina Draugelienė, 8, A.P.Kavoliuko g.24-152, LT-04328 Vilnius, LT
(450) 1998 10 26
Buvusio atstovo/patentinio patikėtinio/ vardas,pavardė, adresas
Marius Jakulis Jason, AAA Baltic Service Company, J.Jasinskio g.16B, Biurų centras Victoria, LT-01112 Vilnius, LT
(580) 2006 01 17

(111) **29262**
(540) STABURADZE fig
(740) Ramunė Garšvienė, 30, Dūkštų g.28-20, LT-07171 Vilnius, LT
(450) 1998 10 26
Buvusio atstovo/patentinio patikėtinio/ vardas,pavardė, adresas
Tatjana Sterlina, UAB “Intels”, Naugarduko g.32/2, LT-03225 Vilnius, LT
(580) 2006 01 06

(111) **29510**
(540) GERSI ŽEMAITIJOS PIENĄ ŠIANDIEN - SVEIKAS BŪSI RYTOJ!
(740) Otilija Klimaitienė, 35, AAA Baltic Service Company, J.Jasinskio g.16B, Biurų centras Victoria, LT-01112 Vilnius, LT
(450) 1998 10 26
Buvusio atstovo/patentinio patikėtinio/ vardas,pavardė, adresas
(580) 2005 12 22

(111) **29511**
(540) ŽEMAITIJOS PIENAS fig
(740) Otilija Klimaitienė, 35, AAA Baltic Service Company, J.Jasinskio g.16B, Biurų centras Victoria, LT-01112 Vilnius, LT

(450) 1998 10 26
Buvusio atstovo/patentinio patikėtinio/ vardas,pavardė, adresas
(580) 2005 12 22

(111) **29512**
(540) ŽEMAITIJOS PIENĄ GERIA KIEKVIENAS
(740) Otilija Klimaitienė, 35, AAA Baltic Service Company, J.Jasinskio g.16B, Biurų centras Victoria, LT-01112 Vilnius, LT
(450) 1998 10 26
Buvusio atstovo/patentinio patikėtinio/ vardas,pavardė, adresas
(580) 2005 12 22

(111) **29513**
(540) ŽEMAITIJOS PIENAS ANT JŪSŲ STALO KIEKVIENĄ DIENĄ
(740) Otilija Klimaitienė, 35, AAA Baltic Service Company, J.Jasinskio g.16B, Biurų centras Victoria, LT-01112 Vilnius, LT
(450) 1998 10 26
Buvusio atstovo/patentinio patikėtinio/ vardas,pavardė, adresas
(580) 2005 12 22

(111) **29594**
(540) LEGENDARY HARLEY-DAVIDSON fig
(740) Virgina Adolfina Draugelienė, 8, A.P.Kavoliuko g.24-152, LT-04328 Vilnius, LT
(450) 1998 11 25
Buvusio atstovo/patentinio patikėtinio/ vardas,pavardė, adresas
Tatjana Sterlina, UAB “Intels”, Naugarduko g.32/2, LT-03225 Vilnius, LT
(580) 2006 01 09

(111) **29598**
(540) ILOSONE
(740) Reda Žabolienė, 7, Advokatės Redos Žabolienės kontora METIDA, Gedimino pr.45-6, LT-01109 Vilnius, LT
(450) 1998 11 25
Buvusio atstovo/patentinio patikėtinio/ vardas,pavardė, adresas
Marius Jakulis Jason, AAA Baltic Service Company, J.Jasinskio g.16B, Biurų centras Victoria, LT-01112 Vilnius, LT
(580) 2006 01 20

(111) **29599**
(540) CECLOR
(740) Reda Žabolienė, 7, Advokatės Redos Žabolienės kontora METIDA, Gedimino pr.45-6, LT-01109 Vilnius, LT
(450) 1998 11 25
Buvusio atstovo/patentinio patikėtinio/ vardas,pavardė, adresas
Marius Jakulis Jason, AAA Baltic Service Company, J.Jasinskio g.16B, Biurų centras Victoria, LT-01112 Vilnius, LT
(580) 2006 01 20

(111) **29734**
(540) SYMNON
(740) Reda Žabolienė, 7, Advokatės Redos Žabolienės kontora METIDA, Gedimino pr.45-6, LT-01109 Vilnius, LT
(450) 1998 11 25
Buvusio atstovo/patentinio patikėtinio/ vardas,pavardė, adresas
Rita Laurinavičiūtė, UAB “Metida”, Gedimino pr.45-6, LT-01109 Vilnius, LT
(580) 2005 12 20

(111) **29735**
(540) IMPROVASC
(740) Reda Žabolienė, 7, Advokatės Redos Žabolienės kontora METIDA, Gedimino pr.45-6, LT-01109 Vilnius, LT
(450) 1998 11 25
Buvusio atstovo/patentinio patikėtinio/ vardas,pavardė, adresas
Rita Laurinavičiūtė, UAB “Metida”, Gedimino pr.45-6, LT-01109 Vilnius, LT
(580) 2005 12 20

(111) **29819**
(540) BREVIBLOC
(740) Ramunė Garšvienė, 30, Dūkštų g.28-20, LT-07171 Vilnius, LT
(450) 1998 11 25
Buvusio atstovo/patentinio patikėtinio/ vardas,pavardė, adresas
Tatjana Sterlina, UAB “Intels”, Naugarduko g.32/2, LT-03225 Vilnius, LT
(580) 2005 12 20

(111) **29919**
(540) KRM fig
(740) Stanislava Teleišienė, 31, UAB “Brainera”, Savanorių pr.217, LT-02300 Vilnius, LT
(450) 1998 11 25
Buvusio atstovo/patentinio patikėtinio/ vardas,pavardė, adresas
(580) 2005 12 29

(111) **29981**
(540) AHD 2000
(740) Reda Žabolienė, 7, Advokatės Redos Žabolienės kontora METIDA, Gedimino pr.45-6, LT-01109 Vilnius, LT
(450) 1998 12 28
Buvusio atstovo/patentinio patikėtinio/ vardas,pavardė, adresas
Rita Laurinavičiūtė, UAB “Metida”, Gedimino pr.45-6, LT-01109 Vilnius, LT
(580) 2005 12 22

(111) **30077**
(540) BUERLECITHIN
(740) Vytautas Guobys, 10, Ateities g. 3-9, LT-08306 Vilnius, LT
(450) 1998 12 28

Buvusio atstovo/patentinio patikėtinio/ vardas,pavardė, adresas
Rita Laurinavičiūtė, UAB “Metida”, Gedimino pr.45-6, LT-01109 Vilnius, LT
(580) 2006 01 17

(111) **30120**
(540) fig
(740) Stanislava Teleišienė, 31, UAB “Brainera”, Savanorių pr.217, LT-02300 Vilnius, LT
(450) 1998 12 28
Buvusio atstovo/patentinio patikėtinio/ vardas,pavardė, adresas
(580) 2006 01 12

(111) **30187**
(540) CONGRESS fig
(740) Reda Žabolienė, 7, Advokatės Redos Žabolienės kontora METIDA, Gedimino pr.45-6, LT-01109 Vilnius, LT
(450) 1998 12 28
Buvusio atstovo/patentinio patikėtinio/ vardas,pavardė, adresas
Rita Laurinavičiūtė, UAB “Metida”, Gedimino pr.45-6, LT-01109 Vilnius, LT
(580) 2006 01 09

(111) **30199**
(540) V M fig
(740) Marija Lenkutienė, 6, Patentinių paslaugų centras, UAB, J.Basanavičiaus g. 11/1, LT-03108 Vilnius, LT
(450) 1998 12 28
Buvusio atstovo/patentinio patikėtinio/ vardas,pavardė, adresas
Liubov Pronikova, UAB “Patentinių paslaugų centras”, J.Basanavičiaus g.11/1, LT-2600 Vilnius, LT
(580) 2006 01 12

(111) **30240**
(540) RUSEDAL
(740) Vytautas Guobys, 10, Ateities g. 3-9, LT-08306 Vilnius, LT
(450) 1998 12 28
Buvusio atstovo/patentinio patikėtinio/ vardas,pavardė, adresas
Rita Laurinavičiūtė, UAB “Metida”, Gedimino pr.45-6, LT-01109 Vilnius, LT
(580) 2005 12 21

(111) **30292**
(540) WARNACO
(740) Tatjana Sterlina, 37, UAB “Intels”, Naugarduko g.32/2, LT-03225 Vilnius, LT
(450) 1999 01 25
Buvusio atstovo/patentinio patikėtinio/ vardas,pavardė, adresas
Liudmila Gerasimovič, Ij “Liudmila Gerasimovič, Patentinis patikėtinis”, Vingrių g.13-42, LT-01141 Vilnius, LT
(580) 2005 12 29

(111) **30304**
(540) GAVISCON
(740) Reda Žabolienė, 7, Advokatės Redos Žabolienės kontora METIDA, Gedimino pr.45-6, LT-01109 Vilnius, LT
(450) 1999 01 25
Buvusio atstovo/patentinio patikėtinio/ vardas,pavardė, adresas
Marius Jakulis Jason, AAA Baltic Service Company, J.Jasinskio g.16B Biurų centras Victoria, LT-01112 Vilnius, LT
(580) 2006 01 05

(111) **30305**
(540) FYBOGEL
(740) Reda Žabolienė, 7, Advokatės Redos Žabolienės kontora METIDA, Gedimino pr.45-6, LT-01109 Vilnius, LT
(450) 1999 01 25
Buvusio atstovo/patentinio patikėtinio/ vardas,pavardė, adresas
Marius Jakulis Jason, AAA Baltic Service Company, J.Jasinskio g.16B Biurų centras Victoria, LT-01112 Vilnius, LT
(580) 2006 01 05

(111) **30333**
(540) L&M LM LIGHTS fig
(740) Reda Žabolienė, 7, Advokatės Redos Žabolienės kontora METIDA, Gedimino pr.45-6, LT-01109 Vilnius, LT
(450) 1999 01 25
Buvusio atstovo/patentinio patikėtinio/ vardas,pavardė, adresas
Rita Laurinavičiūtė, UAB “Metida”, Gedimino pr.45-6, LT-01109 Vilnius, LT
(580) 2006 01 10

(111) **30368**
(540) ALFA-PARF
(740) Virgina Adolfina Draugelienė, 8, A.P.Kavoliuko g.24-152, LT-04328 Vilnius, LT
(450) 1999 01 25
Buvusio atstovo/patentinio patikėtinio/ vardas,pavardė, adresas
Marija Lenkutienė, Patentinių paslaugų centras, UAB, J.Basanavičiaus g. 11/1, LT-03108 Vilnius, LT
(580) 2006 01 03

(111) **30370**
(540) CASE
(740) Ramunė Garšvienė, 30, Dūkštų g.28-20, LT-07171 Vilnius, LT
(450) 1999 01 25
Buvusio atstovo/patentinio patikėtinio/ vardas,pavardė, adresas
Rita Laurinavičiūtė, UAB “Metida”, Gedimino pr.45-6, LT-01109 Vilnius, LT
(580) 2006 01 10

(111) **30371**
(540) IH fig
(740) Ramunė Garšvienė, 30, Dūkštų g.28-20, LT-07171 Vilnius, LT
(450) 1999 01 25
Buvusio atstovo/patentinio patikėtinio/ vardas,pavardė, adresas
Rita Laurinavičiūtė, UAB “Metida”, Gedimino pr.45-6, LT-01109 Vilnius, LT
(580) 2006 01 10

(111) **30418**
(540) grite fig
(740) Marija Lenkutienė, 6, Patentinių paslaugų centras, UAB, J.Basanavičiaus g. 11/1, LT-03108 Vilnius, LT
(450) 1999 01 25
Buvusio atstovo/patentinio patikėtinio/ vardas,pavardė, adresas
(580) 2006 01 09

(111) **30443**
(540) ADVANTAGE
(740) Reda Žabolienė, 7, Advokatės Redos Žabolienės kontora METIDA, Gedimino pr.45-6, LT-01109 Vilnius, LT
(450) 1999 01 25
Buvusio atstovo/patentinio patikėtinio/ vardas,pavardė, adresas
Rita Laurinavičiūtė, UAB “Metida”, Gedimino pr.45-6, LT-01109 Vilnius, LT
(580) 2006 01 20

(111) **30532**
(540) Sabelija fig
(740) Reda Žabolienė, 7, Advokatės Redos Žabolienės kontora METIDA, Gedimino pr.45-6, LT-01109 Vilnius, LT
(450) 1999 01 25
Buvusio atstovo/patentinio patikėtinio/ vardas,pavardė, adresas
Rita Laurinavičiūtė, UAB “Metida”, Gedimino pr.45-6, LT-01109 Vilnius, LT
(580) 2006 01 04

(111) **30539**
(540) BAILEYS fig
(740) Tatjana Sterlina, 37, UAB “Intels”, Naugarduko g.32/2, LT-03225 Vilnius, LT
(450) 1999 01 25
Buvusio atstovo/patentinio patikėtinio/ vardas,pavardė, adresas
Marius Jakulis Jason, AAA Baltic Service Company, J.Jasinskio g.16B Biurų centras Victoria, LT-01112 Vilnius, LT
(580) 2005 12 20

(111) **30652**
(540) MAGNUM
(740) Ramunė Garšvienė, 30, Dūkštų g.28-20, LT-07171 Vilnius, LT
(450) 1999 01 25
Buvusio atstovo/patentinio patikėtinio/ vardas,pavardė, adresas
Rita Laurinavičiūtė, UAB “Metida”, Gedimino pr.45-6, LT-01109 Vilnius, LT
(580) 2006 01 10

(111) **30653**
(540) STEIGER
(740) Ramunė Garšvienė, 30, Dūkštų g.28-20, LT-07171 Vilnius, LT
(450) 1999 01 25
Buvusio atstovo/patentinio patikėtinio/ vardas,pavardė, adresas
Rita Laurinavičiūtė, UAB “Metida”, Gedimino pr.45-6, LT-01109 Vilnius, LT
(580) 2006 01 10

(111) **30773**
(540) NADIXA
(740) Reda Žabolienė, 7, Advokatės Redos Žabolienės kontora METIDA, Gedimino pr.45-6, LT-01109 Vilnius, LT
(450) 1999 02 25
Buvusio atstovo/patentinio patikėtinio/ vardas,pavardė, adresas
Ona Vaičiulienė, V.Druskio g.9-46, LT-04306 Vilnius, LT
(580) 2006 01 05

(111) **30784**
(540) MUSTA POERSSI fig
(740) Reda Žabolienė, 7, Advokatės Redos Žabolienės kontora METIDA, Gedimino pr.45-6, LT-01109 Vilnius, LT
(450) 1999 02 25
Buvusio atstovo/patentinio patikėtinio/ vardas,pavardė, adresas
Rita Laurinavičiūtė, UAB “Metida”, Gedimino pr.45-6, LT-01109 Vilnius, LT
(580) 2006 01 10

(111) **30785**
(540) MUSTA POERSSI fig
(740) Reda Žabolienė, 7, Advokatės Redos Žabolienės kontora METIDA, Gedimino pr.45-6, LT-01109 Vilnius, LT
(450) 1999 02 25
Buvusio atstovo/patentinio patikėtinio/ vardas,pavardė, adresas
Rita Laurinavičiūtė, UAB “Metida”, Gedimino pr.45-6, LT-01109 Vilnius, LT
(580) 2006 01 10

(111) **30786**
(540) K-RAUTA
(740) Reda Žabolienė, 7, Advokatės Redos Žabolienės kontora METIDA, Gedimino pr.45-6, LT-01109 Vilnius, LT
(450) 1999 02 25
Buvusio atstovo/patentinio patikėtinio/ vardas,pavardė, adresas
Rita Laurinavičiūtė, UAB “Metida”, Gedimino pr.45-6, LT-01109 Vilnius, LT
(580) 2006 01 18

(111) **30787**
(540) K-RAUTA fig
(740) Reda Žabolienė, 7, Advokatės Redos Žabolienės kontora METIDA, Gedimino pr.45-6, LT-01109 Vilnius, LT
(450) 1999 02 25
Buvusio atstovo/patentinio patikėtinio/ vardas,pavardė, adresas
Rita Laurinavičiūtė, UAB “Metida”, Gedimino pr.45-6, LT-01109 Vilnius, LT
(580) 2006 01 18

(111) **30788**
(540) K-MAATALOUS
(740) Reda Žabolienė, 7, Advokatės Redos Žabolienės kontora METIDA, Gedimino pr.45-6, LT-01109 Vilnius, LT
(450) 1999 02 25
Buvusio atstovo/patentinio patikėtinio/ vardas,pavardė, adresas
Rita Laurinavičiūtė, UAB “Metida”, Gedimino pr.45-6, LT-01109 Vilnius, LT
(580) 2006 01 10

(111) **30789**
(540) K-MAATALOUS fig
(740) Reda Žabolienė, 7, Advokatės Redos Žabolienės kontora METIDA, Gedimino pr.45-6, LT-01109 Vilnius, LT
(450) 1999 02 25
Buvusio atstovo/patentinio patikėtinio/ vardas,pavardė, adresas
Rita Laurinavičiūtė, UAB “Metida”, Gedimino pr.45-6, LT-01109 Vilnius, LT
(580) 2006 01 18

(111) **31001**
(540) INITIATIVE MEDIA IM fig
(740) Reda Žabolienė, 7, Advokatės Redos Žabolienės kontora METIDA, Gedimino pr.45-6, LT-01109 Vilnius, LT
(450) 1999 02 25
Buvusio atstovo/patentinio patikėtinio/ vardas,pavardė, adresas
Rita Laurinavičiūtė, UAB “Metida”, Gedimino pr.45-6, LT-01109 Vilnius, LT
(580) 2006 01 06

(111) **31009**
(540) ANTARCTICA
(740) Reda Žabolienė, 7, Advokatės Redos Žabolienės kontora METIDA, Gedimino pr.45-6, LT-01109 Vilnius, LT
(450) 1999 02 25
Buvusio atstovo/patentinio patikėtinio/ vardas,pavardė, adresas
Rita Laurinavičiūtė, UAB “Metida”, Gedimino pr.45-6, LT-01109 Vilnius, LT
(580) 2006 01 09

(111) **31018**
(540) NU SKIN
(740) Reda Žabolienė, 7, Advokatės Redos Žabolienės kontora METIDA, Gedimino pr.45-6, LT-01109 Vilnius, LT
(450) 1999 02 25
Buvusio atstovo/patentinio patikėtinio/ vardas,pavardė, adresas
Rita Laurinavičiūtė, UAB “Metida”, Gedimino pr.45-6, LT-01109 Vilnius, LT
(580) 2005 12 22

(111) **31093**
(540) ŽAGARĖS VYŠNIŲ fig
(740) Marija Lenkutienė, 6, Patentinių paslaugų centras, UAB, J.Basanavičiaus g. 11/1, LT-03108 Vilnius, LT
(450) 1999 02 25
Buvusio atstovo/patentinio patikėtinio/ vardas,pavardė, adresas
(580) 2006 01 12

(111) **31187**
(540) fig
(740) Reda Žabolienė, 7, Advokatės Redos Žabolienės kontora METIDA, Gedimino pr.45-6, LT-01109 Vilnius, LT
(450) 1999 03 25
Buvusio atstovo/patentinio patikėtinio/ vardas,pavardė, adresas
Rita Laurinavičiūtė, UAB “Metida”, Gedimino pr.45-6, LT-01109 Vilnius, LT
(580) 2006 01 05

(111) **31220**
(540) Bond fig
(740) Reda Žabolienė, 7, Advokatės Redos Žabolienės kontora METIDA, Gedimino pr.45-6, LT-01109 Vilnius, LT
(450) 1999 03 25
Buvusio atstovo/patentinio patikėtinio/ vardas,pavardė, adresas
Rita Laurinavičiūtė, UAB “Metida”, Gedimino pr.45-6, LT-01109 Vilnius, LT
(580) 2006 01 10

(111) **31296**
(540) DORMIPLANT
(740) Vytautas Dovydėnas, 1, Grybo g.41-38, LT-10320 Vilnius, LT
(450) 1999 03 25
Buvusio atstovo/patentinio patikėtinio/ vardas,pavardė, adresas
Liudmila Gerasimovič, Į “Liudmila Gerasimovič, Patentinis patikėtinis”, Vingrių g.13-42, LT-01141 Vilnius, LT
(580) 2005 12 20

(111) **31297**
(540) CARDIPLANT
(740) Vytautas Dovydėnas, 1, Grybo g.41-38, LT-10320 Vilnius, LT
(450) 1999 03 25

Buvusio atstovo/patentinio patikėtinio/ vardas,pavardė, adresas
Liudmila Gerasimovič, Ią "Liudmila Gerasimovič, Patentinis patikėtinis", Vingrių g.13-42, LT-01141 Vilnius, LT
(580) 2005 12 20

(111) **31298**
(540) PROSTAPLANT
(740) Vytautas Dovydėnas, 1, Grybo g.41-38, LT-10320 Vilnius, LT
(450) 1999 03 25
Buvusio atstovo/patentinio patikėtinio/ vardas,pavardė, adresas
Liudmila Gerasimovič, Ią "Liudmila Gerasimovič, Patentinis patikėtinis", Vingrių g.13-42, LT-01141 Vilnius, LT
(580) 2005 12 20

(111) **31299**
(540) MEMOPLANT
(740) Vytautas Dovydėnas, 1, Grybo g.41-38, LT-10320 Vilnius, LT
(450) 1999 03 25
Buvusio atstovo/patentinio patikėtinio/ vardas,pavardė, adresas
Liudmila Gerasimovič, Ią "Liudmila Gerasimovič, Patentinis patikėtinis", Vingrių g.13-42, LT-01141 Vilnius, LT
(580) 2005 12 20

(111) **31341**
(540) Marlboro LIGHTS fig
(740) Reda Žabolienė, 7, Advokatės Redos Žabolienės kontora METIDA, Gedimino pr.45-6, LT-01109 Vilnius, LT
(450) 1999 03 25
Buvusio atstovo/patentinio patikėtinio/ vardas,pavardė, adresas
Rita Laurinavičiūtė, UAB "Metida", Gedimino pr.45-6, LT-01109 Vilnius, LT
(580) 2006 01 10

(111) **31479**
(540) fig

(740) Marija Lenkutienė, 6, Patentinių paslaugų centras, UAB, J.Basanavičiaus g. 11/1, LT-03108 Vilnius, LT
(450) 1999 03 25
Buvusio atstovo/patentinio patikėtinio/ vardas,pavardė, adresas
Liubov Pronikova, UAB "Patentinių paslaugų centras", J.Basanavičiaus g.11/1, LT-2600 Vilnius, LT
(580) 2006 01 16

(111) **31545**
(540) ULTRASPARC
(740) Reda Žabolienė, 7, Advokatės Redos Žabolienės kontora METIDA, Gedimino pr.45-6, LT-01109 Vilnius, LT
(450) 1999 03 25
Buvusio atstovo/patentinio patikėtinio/ vardas,pavardė, adresas
Rita Laurinavičiūtė, UAB "Metida", Gedimino pr.45-6, LT-01109 Vilnius, LT
(580) 2006 01 05

(111) **31546**
(540) ULTRASPARC DRIVEN fig
(740) Reda Žabolienė, 7, Advokatės Redos Žabolienės kontora METIDA, Gedimino pr.45-6, LT-01109 Vilnius, LT
(450) 1999 03 25
Buvusio atstovo/patentinio patikėtinio/ vardas,pavardė, adresas
Rita Laurinavičiūtė, UAB "Metida", Gedimino pr.45-6, LT-01109 Vilnius, LT
(580) 2006 01 05

(111) **31549**
(540) FISHER-PRICE
(740) Marius Jakulis Jason, 3, AAA Baltic Service Company, J.Jasinskio g.16B, Biurų centras Victoria, LT-01112 Vilnius, LT
(450) 1999 03 25
Buvusio atstovo/patentinio patikėtinio/ vardas,pavardė, adresas
Liudmila Gerasimovič, Ią "Liudmila Gerasimovič, Patentinis patikėtinis", Vingrių g.13-42, LT-01141 Vilnius, LT
(580) 2006 01 12

(111) **31552**
(540) fig
(740) Reda Žabolienė, 7, Advokatės Redos Žabolienės kontora METIDA, Gedimino pr.45-6, LT-01109 Vilnius, LT
(450) 1999 03 25
Buvusio atstovo/patentinio patikėtinio/ vardas,pavardė, adresas
Rita Laurinavičiūtė, UAB "Metida", Gedimino pr.45-6, LT-01109 Vilnius, LT
(580) 2005 12 22

(111) **31874**
(540) KAVOS likeris fig
(740) Marija Lenkutienė, 6, Patentinių paslaugų centras, UAB, J.Basanavičiaus g. 11/1, LT-03108 Vilnius, LT
(450) 1999 04 26
Buvusio atstovo/patentinio patikėtinio/ vardas,pavardė, adresas
(580) 2006 01 16

(111) **31875**
(540) BOČIŲ LIKERIS fig
(740) Marija Lenkutienė, 6, Patentinių paslaugų centras, UAB, J.Basanavičiaus g. 11/1, LT-03108 Vilnius, LT
(450) 1999 04 26
Buvusio atstovo/patentinio patikėtinio/ vardas,pavardė, adresas
(580) 2006 01 16

(111) **32118**
(540) YAMAHA
(740) Ramunė Garšvienė, 30, Dūkštų g.28-20, LT-07171 Vilnius, LT
(450) 1999 04 26
Buvusio atstovo/patentinio patikėtinio/ vardas,pavardė, adresas
Liudmila Gerasimovič, Ią "Liudmila Gerasimovič, Patentinis patikėtinis", Vingrių g.13-42, LT-01141 Vilnius, LT
(580) 2006 01 06

---

(111) **32232**
(540) Barum B fig
(740) Reda Žabolienė, 7, Advokatės Redos Žabolienės kontora METIDA, Gedimino pr.45-6, LT-01109 Vilnius, LT
(450) 1999 05 25
Buvusio atstovo/patentinio patikėtinio/ vardas,pavardė, adresas
Rita Laurinavičiūtė, UAB "Metida", Gedimino pr.45-6, LT-01109 Vilnius, LT
(580) 2005 12 22

---

(111) **32340**
(540) L&M fig
(740) Reda Žabolienė, 7, Advokatės Redos Žabolienės kontora METIDA, Gedimino pr.45-6, LT-01109 Vilnius, LT
(450) 1999 05 25
Buvusio atstovo/patentinio patikėtinio/ vardas,pavardė, adresas
Rita Laurinavičiūtė, UAB "Metida", Gedimino pr.45-6, LT-01109 Vilnius, LT
(580) 2006 01 10

---

(111) **32805**
(540) CAELYX
(740) Reda Žabolienė, 7, Advokatės Redos Žabolienės kontora METIDA, Gedimino pr.45-6, LT-01109 Vilnius, LT
(450) 1999 06 25
Buvusio atstovo/patentinio patikėtinio/ vardas,pavardė, adresas
Marius Jakulis Jason, AAA Baltic Service Company, J.Jasinskio g.16B Biurų centras Victoria, LT-01112 Vilnius, LT
(580) 2006 01 12

---

(111) **33101**
(540) MAX MARA
(740) Ramunė Garšvienė, 30, Dūkštų g.28-20, LT-07171 Vilnius, LT
(450) 1999 06 25
Buvusio atstovo/patentinio patikėtinio/ vardas,pavardė, adresas
Marija Lenkutienė, Patentinių paslaugų centras, UAB, J.Basanavičiaus g. 11/1, LT-03108 Vilnius, LT
(580) 2006 01 18

---

(111) **33114**
(540) MAX MARA
(740) Ramunė Garšvienė, 30, Dūkštų g.28-20, LT-07171 Vilnius, LT
(450) 1999 06 25
Buvusio atstovo/patentinio patikėtinio/ vardas,pavardė, adresas
Marija Lenkutienė, Patentinių paslaugų centras, UAB, J.Basanavičiaus g. 11/1, LT-03108 Vilnius, LT
(580) 2006 01 18

---

(111) **33351**
(540) HYUNDAI COUPE fig
(740) Virgina Adolfina Draugelienė, 8, A.P.Kavoliuko g.24-152, LT-04328 Vilnius, LT
(450) 1999 07 26
Buvusio atstovo/patentinio patikėtinio/ vardas,pavardė, adresas
Tatjana Sterlina, UAB "Intels", Naugarduko g.32/2, LT-03225 Vilnius, LT
(580) 2006 01 09

---

(111) **42260**
(540) n super netto fig
(740) Virgina Adolfina Draugelienė, 8, A.P.Kavoliuko g.24-152, LT-04328 Vilnius, LT
(450) 2001 05 25
Buvusio atstovo/patentinio patikėtinio/ vardas,pavardė, adresas
Aurelija Šidlauskienė, Patentinės patikėtinės Aurelijos Šidlauskienės firma, K.Būgos g.29, LT-44326 Kaunas, LT
(580) 2006 01 19

---

(111) **35782**
(540) Prince fig
(511)
29 mėsa; žuvis; kumpis; paukštiena; žvėriena; konservuoti, džiovinti, virti ir kepti vaisiai ir daržovės; drebučiai, uogienės; kompotai; vaisių piure; sriubos; konservuota mėsa (kumpis, paukštiena, žvėriena), konservuota žuvis; paruoštas ar pusiau paruoštas maistas iš aukščiau išvardintų produktų; pienas, pieno milteliai, aromatizuotas pienas, jogurtai, sviestas; sūriai, tarp jų brandinti sūriai, brandinti sūriai su pėlėsiais, nebrandinti sūriai, sūriai (sūryme), tepami sūriai; gėrimai (pieno pagrindu); šaldyti pieno produktai; fermentuoti pieno produktai; maistiniai aliejai ir riebalai, alyvų aliejus.
30 kavos gėrimai; cukrus, ryžiai, tapijoka; miltai, tortai ir pyragai (saldūs arba sūrūs), picos; makaronai (paprasti arba paskaninti ir/arba su įdaru); grūdų produktai, dribsniai (pusryčiams); miltiniai konditerijos gaminiai, (paruošti vartojimui arba pusfabrikačių pavidalu); duona, džiūvėsiai, biskvitai (saldūs arba sūrūs), pyragaičiai; medus; druska; garstyčios; actas; padažai; prieskoniai.
32 alus (alkoholinis ir bealkoholinis); vandenys (gėrimai), gaivieji mineraliniai vandenys, mineralinis ir gazuotas vanduo; vaisių gėrimai ir sultys, limonadai, tonizuojantis vanduo, sirupai ir kiti gėrimų gaminimo mišiniai, gaivieji vaisių ir daržovių ekstraktai, gaivieji gėrimai su pieniškais priedais.

(450) 1999 12 27

Buvęs prekių ir paslaugų sąrašas

29 mėsa; žuvis; kumpis; paukštiena; žvėriena; konservuoti, džiovinti, virti ir kepti vaisiai ir daržovės; drebučiai, uogienės; kompotai; vaisių piure; sriubos; konservuota mėsa (kumpis, paukštiena, žvėriena), konservuota žuvis; paruoštas ar pusiau paruoštas maistas iš aukščiau išvardintų produktų; pienas, pieno milteliai, aromatizuotas pienas, desertiniai pieno gaminiai, jogurtai, grietinėlė, grietinėlės desertai, sviestas; sūriai, tarp jų brandinti sūriai, brandinti sūriai su pėlėsiais, nebrandinti sūriai, sūriai (sūryme), tepami sūriai; gėrimai (pieno pagrindu); šaldyti pieno produktai; fermentuoti pieno produktai; maistiniai aliejai ir riebalai, alyvų aliejus.

30 kava, arbata; kavos gėrimai; cukrus, ryžiai, tapijoka; miltai, tortai ir pyragai (saldūs arba sūrūs), picos; makaronai (paprasti arba paskaninti ir/arba su įdaru); grūdų produktai, dribsniai (pusryčiams); miltiniai konditerijos gaminiai, išskyrus vaflius (paruošti vartojimui arba pusfabrikačių pavidalu); duona, džiūvėsiai, biskvitai (saldūs arba sūrūs), pyragaičiai; konditerijos gaminiai, išskyrus šokoladą, tarp jų paprasti ir/arba aplieti, ir/arba aromatizuoti, ir/arba su įdaru; ledai, medus; druska; garstyčios; actas; padažai; prieskoniai.

32 alus (alkoholinis ir bealkoholinis); vandenys (gėrimai), gaivieji mineraliniai vandenys, mineralinis ir gazuotas vanduo; vaisių gėrimai ir sultys, limonadai, tonizuojantis vanduo, sirupai ir kiti gėrimų gaminimo mišiniai, gaivieji vaisių ir daržovių ekstraktai, gaivieji gėrimai su pieniškais priedais.

(580) 2006 01 03

---

(111) **39200**

(540) PRINCE

(511)

30 sausainiai, biskvitai, išskyrus vaflius.

(450) 2000 08 25

Buvęs prekių ir paslaugų sąrašas

29 uogienės, vaisių želė ir drebučiai, sriubos; bulvių gaminiai (sklindžiai ir traškučiai); pienas, pieno milteliai (ne kūdikiams), aromatizuoti pieno drebučiai, plaktas pienas; pieno produktai, tarp jų pieno desertas, jogurtas, geriamas jogurtas, grietinėlė, grietinėlės desertas, sviestas, tepamas sūris, sūris, subrandintas sūris, subrandintas sūris su pelėsiais, nesubrandintas sūris, pasūdytas sūris, varškė, sūris (kaimiškas), pieno gėrimai (pieno pagrindu); šaldyti pieno produktai, fermentuoti pieno produktai.

30 kava, arbata, cukrus, ryžiai, tapijoka; miltai, pyragai ir tortai (saldūs ar sūrūs), picos; grūdų produktai, tarp jų dribsniai; pyragaičiai, sausainiai, duona, džiūvėsiai, biskvitai (saldūs ar sūrūs), kepiniai, miltiniai konditerijos gaminiai; visi minėti gaminiai yra gryni ir/ar glaistyti ir/ar įdaryti ir/ar aromatizuoti; miltinių maisto produktų tešlos gaminiai (saldūs ar sūrūs užkandžiai); konditerijos gaminiai, išskyrus vaflius ir šokoladą; valgomieji ledai, šaldytas kremas; medus, druska, garstyčios, saldieji padažai, prieskoniai.

32 alus (alkoholinis ir nealkoholinis); gazuotas ir negazuotas vanduo (mineralinis ir nemineralinis), vaisių ir/ar daržovių sultys, limonadas, sodos vanduo, imbierinis alus, šerbetas (gėrimas), sirupai ir kiti gėrimų gaminimo preparatai, gaivieji vaisių ir daržovių ekstraktai, gaivieji gėrimai su mažais pieno produktų priedais.

(580) 2006 01 03

---

(111) **49006**

(540) celsis fig

(511)

35 prekių sukaupimas (išskyrus vežimą kitiems), teikiantis pirkėjams galimybę apžiūrėti ir įsigyti tų prekių, būtent: apšvietimo, šildymo, garų gamybos, valgio virimo, šaldymo, džiovinimo, vėdinimo, vandens tiekimo ir sanitarinių įrenginių.

(450) 2005 03 25

Buvęs prekių ir paslaugų sąrašas

35 reklama; verslo vadyba; verslo tvarkyba; įstaigų veikla; prekių sukaupimas (išskyrus vežimą kitiems), teikiantis pirkėjams galimybę apžiūrėti ir įsigyti tų prekių.

39 vežimas; prekių pakavimas ir sandėliavimas; kelionių rengimas.

(580) 2005 12 29

Registracijos galiojimo termino pratęsimas pagal Lietuvos Respublikos prekių ženklų įstatymo 36 straipsnį

(111) **23110** *(156)* 2006 01 04
(210) *95-3503* *(220)* *1995 12 22*
(186) *2015 12 22*
(732) M.MICHEJEVO ĮMONĖ "ALIA", Kalvarijų g.105, LT-08219 Vilnius, LT
(540)



(531) 25.3, 27.5
(511)
35 importo ir eksporto agentūros.

(111) **23945** *(156)* 2006 01 05
(210) *96-0201* *(220)* *1996 01 23*
(186) *2016 01 23*
(732) UAB "RIMI LIETUVA", Savanorių pr.16, LT-03116 Vilnius, LT
(740) Virgina Adolfina Draugelienė, 8, A.P.Kavoliuko g.24-152, LT-04328 Vilnius, LT
(540)

EKO

(511)
30 kava, arbata, kakava, cukrus, ryžiai, tapijoka, sago, kavos pakaitalai; miltai ir grūdų produktai, duona, pyragas ir konditerijos gaminiai; ledai; medus, sirupas; mielės, kepimo milteliai; druska, garstyčios; actas, padažai; prieskoniai; ledas.
35 įvairių prekių sukaupimas (išskyrus gabenimą) kitiems, įgalinantis pirkėjus patogiai apžiūrėti ir įsigyti tų prekių.
42 aprūpinimas maistu ir gėrimais; restoranai, kavinės, barai, viešbučiai.

(111) **29104** *(156)* 2005 12 20
(210) *95-3173* *(220)* *1995 11 21*
(186) *2015 11 21*
(732) A.ŽVINGILO FIRMA, Laisvės pr.67-6, LT-07189 Vilnius, LT
(740) Reda Žabolienė, 7, Advokatės Redos Žabolienės kontora METIDA, Gedimino pr.45-6, LT-01109 Vilnius, LT
(540)



(531) 3.7
(511)
37 statyba; taisymas (remontas); įtaisymo ir įrengimo paslaugos.

(111) **29129** *(156)* 2005 12 21
(210) *95-3283* *(220)* *1995 11 30*
(186) *2015 11 30*
(732) UAB "PALEMONO SPAUSTUVĖ", Marių g.8-43, LT-52263 Kaunas, LT
(540)



(531) 16.3, 28.17, 29.1
(591) balta, žalia.
(511)
42 spausdinimas.

(111) **29196** *(156)* 2006 01 17
(210) *95-2553* *(220)* *1995 09 20*
(186) *2015 09 20*
(732) EMERSON ELECTRIC CO, 8000 West Florissant Avenue, St. Louis, Missouri 63136, US
(740) Virgina Adolfina Draugelienė, 8, A.P.Kavoliuko g.24-152, LT-04328 Vilnius, LT
(540)



(531) 10.5
(511)
9 elektroniniai prietaisai ir jų sudėtinės dalys; hermetiški terminalai, terminalai; išvardintų prekių dalys, priskirtos prie 9 klasės.

(111) **29262** *(156)* 2006 01 06
(210) *95-1750* *(220)* *1995 06 22*
(186) *2015 06 22*
(732) "STABURADZE", A/S, Artilerijas iela 55, LV 1009 Riga, LV
(740) Ramunė Garšvienė, 30, Dūkštų g.28-20, LT-07171 Vilnius, LT
(540)



(531) 8.1, 25.3, 26.1
(511)
30 konditerijos gaminiai.
(310)(320)(330) M-95-814, 1995 05 15, LV

(111) **29379** *(156)* 2006 01 09
(210) *95-1760* *(220)* *1995 06 23*
(186) *2015 06 23*
(732) AKCINĖ BENDROVĖ "KLAIPĖDOS LAIVŲ REMONTAS", Pilies g.4, LT-91240 Klaipėda, LT
(740) Tatjana Sterlina, 37, UAB "Intels", Naugarduko g.32/2, LT-03225 Vilnius, LT
(540)



(531) 26.3, 27.1, 27.5
(511)
37 automobilių techninė priežiūra ir taisymas; laivų ir valčių statyba ir taisymas; mašinų ir mechanizmų montavimas, techninė priežiūra ir taisymas; vandens transporto priemonių taisymas.
39 vežimas; krovinių ekspedijavimas, pakrovimas, iškrovimas, nešiojimas, prekių saugojimas ir sandėliavimas; vandens transportas.

---

(111) **29385** *(156)* 2006 01 09
(210) *95-1793* *(220)* *1995 06 29*
(186) *2015 06 29*
(732) VENT-AXIA LIMITED, Fleming Way, Crawley, West Sussex, RH10 9YX, GB
(740) Reda Žabolienė, 7, Advokatės Redos Žabolienės kontora METIDA, Gedimino pr.45-6, LT-01109 Vilnius, LT
(540)

VENT-AXIA

(511)
11 ventiliacijos (oro kondicionavimo) įrenginiai ir aparatai, oro kondicionavimo aparatai, šaldymo aparatai ir mašinos, oro cirkuliacijos aparatai, ventiliatoriai (oro kondicionavimas) ir ventiliatoriai (oro kondicionavimo įrenginių dalys).

---

(111) **29510** *(156)* 2005 12 22
(210) *95-3062* *(220)* *1995 11 13*
(186) *2015 11 13*
(732) AKCINĖ BENDROVĖ "ŽEMAITIJOS PIENAS", Sedos g.35, 5610 Telšiai, LT
(740) Otilija Klimaitienė, 35, AAA Baltic Service Company, J.Jasinskio g.16B, Biurų centras Victoria, LT-01112 Vilnius, LT
(540)

GERSI ŽEMAITIJOS PIENĄ ŠIANDIEN - SVEIKAS BŪSI RYTOJ!

(511)
29 pienas ir pieno produktai; grietininis kremas, grietinėlė; plakta grietinėlė; pieno išrūgos; jogurtas; kakavos sviestas; kazeinas maistui; kefyras; pieno gėrimai; sūris; sviestas; kokoso sviestas; žemės riešutų sviestas.
35 įvairių prekių sukaupimas (išskyrus gabenimą) kitiems, įgalinantis pirkėjus patogiai apžiūrėti ir įsigyti tų prekių.
42 aprūpinimas maistu ir gėrimais.

---

(111) **29511** *(156)* 2005 12 22
(210) *95-3063* *(220)* *1995 11 13*
(186) *2015 11 13*
(732) AKCINĖ BENDROVĖ "ŽEMAITIJOS PIENAS", Sedos g.35, 5610 Telšiai, LT
(740) Otilija Klimaitienė, 35, AAA Baltic Service Company, J.Jasinskio g.16B, Biurų centras Victoria, LT-01112 Vilnius, LT
(540)



(531) 4.5, 25.3
(511)
29 pienas ir pieno produktai; grietininis kremas, grietinėlė; plakta grietinėlė; pieno išrūgos; jogurtas; kakavos sviestas; kazeinas maistui; kefyras; pieno gėrimai; sūris; sviestas; kokoso sviestas; žemės riešutų sviestas.
35 įvairių prekių sukaupimas (išskyrus gabenimą) kitiems, įgalinantis pirkėjus patogiai apžiūrėti ir įsigyti tų prekių.
42 aprūpinimas maistu ir gėrimais.

---

(111) **29512** *(156)* 2005 12 22
(210) *95-3064* *(220)* *1995 11 13*
(186) *2015 11 13*
(732) AKCINĖ BENDROVĖ "ŽEMAITIJOS PIENAS", Sedos g.35, 5610 Telšiai, LT
(740) Otilija Klimaitienė, 35, AAA Baltic Service Company, J.Jasinskio g.16B, Biurų centras Victoria, LT-01112 Vilnius, LT
(540)

ŽEMAITIJOS PIENĄ GERIA KIEKVIENAS

(511)
29 pienas ir pieno produktai; grietininis kremas, grietinėlė; plakta grietinėlė; pieno išrūgos; jogurtas; kakavos sviestas; kazeinas maistui; kefyras; pieno gėrimai; sūris; sviestas; kokoso sviestas; žemės riešutų sviestas.
35 įvairių prekių sukaupimas (išskyrus gabenimą) kitiems, įgalinantis pirkėjus patogiai apžiūrėti ir įsigyti tų prekių.
42 aprūpinimas maistu ir gėrimais.

---

(111) **29513** *(156)* 2005 12 22
(210) *95-3065* *(220)* *1995 11 13*
(186) *2015 11 13*
(732) AKCINĖ BENDROVĖ "ŽEMAITIJOS PIENAS", Sedos g.35, 5610 Telšiai, LT
(740) Otilija Klimaitienė, 35, AAA Baltic Service Company, J.Jasinskio g.16B, Biurų centras Victoria, LT-01112 Vilnius, LT
(540)

ŽEMAITIJOS PIENAS ANT JŪSŲ STALO KIEKVIENĄ DIENĄ

(511)
29 pienas ir pieno produktai; grietininis kremas, grietinėlė; plakta grietinėlė; pieno išrūgos; jogurtas; kakavos sviestas; kazeinas maistui; kefyras; pieno gėrimai; sūris; sviestas; kokoso sviestas; žemės riešutų sviestas.

35 įvairių prekių sukaupimas (išskyrus gabenimą) kitiems, įgalinantis pirkėjus patogiai apžiūrėti ir įsigyti tų prekių.
42 aprūpinimas maistu ir gėrimais.

(111) **29592** *(156)* 2005 12 20
(210) *96-0017* *(220)* *1996 01 04*
(186) *2016 01 04*
(732) THE GLAD PRODUCTS COMPANY, a Delaware Corporation, 1221 Broadway, Oakland, California 94612, US
(740) Tatjana Sterlina, 37, UAB "Intels", Naugarduko g.32/2, LT-03225 Vilnius, LT
(540)
GLAD
(511)
16 plastikiniai maišai, maišeliai ir pakavimo medžiagos.

(111) **29594** *(156)* 2006 01 09
(210) *96-0035* *(220)* *1996 01 08*
(186) *2016 01 08*
(732) H-D MICHIGAN, INC, 315 West Huron Street, Suite 400, Ann Arbor, Michigan 48103, US
(740) Virgina Adolfina Draugelienė, 8, A.P.Kavoliuko g.24-152, LT-04328 Vilnius, LT
(540)
LEGENDARY
HARLEY-DAVIDSON
(531) 27.5
(511)
3 muilas; parfumerija, eteriniai aliejai, kosmetika, plaukų losjonai; dantų milteliai ir pastos.

(111) **29597** *(156)* 2005 12 23
(210) *96-0049* *(220)* *1996 01 09*
(186) *2016 01 09*
(732) NORDIC YEAST OY AB, Lahtis, FI
(740) Vytautas Dovydėnas, 1, Grybo g.41-38, LT-10320 Vilnius, LT
(540)


(531) 26.1, 27.1
(511)
30 mielės.

(111) **29615** *(156)* 2006 01 06
(210) *95-3439* *(220)* *1995 12 18*
(186) *2015 12 18*
(732) THERABEL LUCIEN PHARMA, 123, Rue Jules Guesde, 92300 Levallois - Perret, FR
(740) Marius Jakulis Jason, 3, AAA Baltic Service Company, J.Jasinskio g.16B, Biurų centras Victoria, LT-01112 Vilnius, LT
(540)
PREMICIA
(511)
5 farmaciniai ir higieniniai preparatai; dietinės medžiagos (medicinos reikmėms); pleistrai ir tvarsliava.
(310)(320)(330) 95/578441, 1995 06 30, FR

(111) **29617** *(156)* 2005 12 29
(210) *95-3442* *(220)* *1995 12 18*
(186) *2015 12 18*
(732) GENERAL BISCUITS BELGIEE, De Beukelaer-Pareinlaan 1, B-2200 Herentals, BE
(740) Tatjana Sterlina, 37, UAB "Intels", Naugarduko g.32/2, LT-03225 Vilnius, LT
(540)
CHEDDARS
(511)
30 duona, biskvitai, pyragaičiai, pyragai, pyragai su vaisiais, vaisiniai tortai, vafliai, pyragaičiai aplieti sūriu, pudingai, pyragaičiai su įdaru ir trapūs pyragaičiai, šokoladas, šokoladiniai saldainiai ir konditerijos gaminiai; grūdų ir miltinių maisto produktų ruošiniai; saldūs konditerijos gaminiai (desertai); ledai.

(111) **29734** *(156)* 2005 12 20
(210) *95-3186* *(220)* *1995 11 22*
(186) *2015 11 22*
(732) AGA AKTIEBOLAG, S-18181 Lidingoe, SE
(740) Reda Žabolienė, 7, Advokatės Redos Žabolienės kontora METIDA, Gedimino pr.45-6, LT-01109 Vilnius, LT
(540)
SYMNON
(511)
5 dujos medicinos reikmėms.

(111) **29735** *(156)* 2005 12 20
(210) *95-3187* *(220)* *1995 11 22*
(186) *2015 11 22*
(732) AGA AKTIEBOLAG, S-18181 Lidingoe, SE
(740) Reda Žabolienė, 7, Advokatės Redos Žabolienės kontora METIDA, Gedimino pr.45-6, LT-01109 Vilnius, LT
(540)
IMPROVASC
(511)
5 dujos medicinos reikmėms.

(111) **29751** *(156)* 2005 12 21
(210) *95-3223* *(220)* *1995 11 24*
(186) *2015 11 24*
(732) NERINGA ČEREŠKEVIČIENĖ, Grybo g. 23/18-26, LT-10318 Vilnius, LT
(540)


(531) 27.5, 29.1
(591) raudona, rausva, violetinė, geltona, šviesiai žalia, juoda, balta.
(511)
16 gaminiai iš popieriaus ir kartono, nepriskirti prie kitų klasių, spaudiniai, tarp jų knygos, brošiūros, bukletai, bilietai, etiketės, fotografijos, pašto atvirukai, kalendoriai, kanceliarijos reikmenys, mokomoji medžiaga ir vaizdinės priemonės (išskyrus aparatūrą), plastikiniai ir popieriniai maišeliai; lipdukai.
25 drabužiai, apranga, avalynė, galvos apdangalai.
28 žaidimai ir žaislai; gimnastikos ir sporto reikmenys, nepriskirti prie kitų klasių; Kalėdų eglučių papuošalai.
35 reklama, įskaitant ir televizijos reklamą.
39 vežimas, įskaitant vaikų vežiojimą; pramoginių kelionių rengimas.
41 pramogos; televizijos ir radijo programų rengimas; televizijos pramoginės laidos; kino ir video filmų kūrimas; klubai; pramoginių ir mokomųjų konkursų rengimas; knygų leidyba; mokymas; vaikų darželiai; diskotekų paslaugos; estrados artistų paslaugos; atrakcionų parkai; informacija apie poilsio ir pramogų renginius.
42 barai, kavinės; vaikų priežiūros paslaugos; kompiuterių programų rengimas; reporterių paslaugos; kirpyklos; trumpo poilsio stovyklų paslaugos.

---

(111) **29752** *(156)* 2005 12 21
(210) *95-3224* *(220)* *1995 11 24*
(186) *2015 11 24*
(732) NERINGA ČEREŠKEVIČIENĖ, Grybo g. 23/18-26, LT-10318 Vilnius, LT
(540)

TELE BIM-BAM

(511)
16 gaminiai iš popieriaus ir kartono, nepriskirti prie kitų klasių, spaudiniai, tarp jų knygos, brošiūros, bukletai, bilietai, etiketės, fotografijos, pašto atvirukai, kalendoriai, kanceliarijos reikmenys, mokomoji medžiaga ir vaizdinės priemonės (išskyrus aparatūrą), plastikiniai ir popieriniai maišeliai; lipdukai.
25 drabužiai, apranga, avalynė, galvos apdangalai.
28 žaidimai ir žaislai; gimnastikos ir sporto reikmenys, nepriskirti prie kitų klasių; Kalėdų eglučių papuošalai.
35 reklama, įskaitant ir televizijos reklamą.
39 vežimas, įskaitant vaikų vežiojimą; pramoginių kelionių rengimas.
41 pramogos; televizijos ir radijo programų rengimas; televizijos pramoginės laidos; kino ir video filmų kūrimas; klubai; pramoginių ir mokomųjų konkursų rengimas; knygų leidyba; mokymas; vaikų darželiai; diskotekų paslaugos; estrados artistų paslaugos; atrakcionų parkai; informacija apie poilsio ir pramogų renginius.
42 barai, kavinės; vaikų priežiūros paslaugos; kompiuterių programų rengimas; reporterių paslaugos; kirpyklos; trumpo poilsio stovyklų paslaugos.

---

(111) **29763** *(156)* 2005 12 21
(210) *95-3249* *(220)* *1995 11 28*
(186) *2015 11 28*
(732) AGROS NOVA SP.Z.O.O., Al.Stanow Zjednoczonych 61 A, 04-028 Warszawa, PL
(740) Reda Žabolienė, 7, Advokatės Redos Žabolienės kontora METIDA, Gedimino pr.45-6, LT-01109 Vilnius, LT
(540)

FORTUNA

(511)
32 alus; mineralinis ir gazuotas vanduo, kiti gaivieji gėrimai; vaisių gėrimai ir vaisių sultys; sirupai ir kiti gėrimų gaminimo mišiniai.

---

(111) **29767** *(156)* 2005 12 20
(210) *95-3253* *(220)* *1995 11 28*
(186) *2015 11 28*
(732) UAB “HELANAS”, Žibuoklių g.6, LT-57127 Kėdainiai, LT
(740) Tatjana Sterlina, 37, UAB “Intels”, Naugarduko g.32/2, LT-03225 Vilnius, LT
(540)



(531) 26.1
(511)
19 plastikiniai langai, langinės ir durys.
20 vitrinos.

---

(111) **29819** *(156)* 2005 12 20
(210) *95-3298* *(220)* *1995 11 30*
(186) *2015 11 30*
(732) BAXTER INTERNATIONAL INC, One Baxter Parkway, Deerfield, Illinois, US
(740) Ramunė Garšvienė, 30, Dūkštų g.28-20, LT-07171 Vilnius, LT
(540)

BREVIBLOC

(511)
5 širdies kraujagyslių farmaciniai preparatai.

---

(111) **29822** *(156)* 2006 01 17
(210) *96-0053* *(220)* *1996 01 10*
(186) *2016 01 10*
(732) HYUNDAI MOTOR COMPANY, 231, Yangjae-Dong, Seocho-Gu, Seoul, 137-938, KR
(740) Marius Jakulis Jason, 3, AAA Baltic Service Company, J.Jasinskio g.16B, Biurų centras Victoria, LT-01112 Vilnius, LT
(540)

TIBURON

(511)
12 keleivinės transporto priemonės; sportiniai automobiliai; greitosios pagalbos mašinos; autobusai; sunkvežimiai; omnibusai; antžeminių transporto priemonių varikliai; transporto priemonių ratai, dalys ir priedai, priskirti prie 12 klasės, visoms aukščiau išvardintoms transporto priemonėms.

---

(111) **29912** *(156)* 2005 12 20
(210) *95-3314* *(220)* *1995 12 04*
(186) *2015 12 04*
(732) UAB “RŪTA”, Tilžės g.133, LT-76349 Šiauliai, LT

(740) Tatjana Sterlina, 37, UAB “Intels”, Naugarduko g.32/2, LT-03225 Vilnius, LT

(540)



(554) Erdvinis ženklas

(531) 8.1, 19.3, 26.1

(511)

30 saldainiai, šokoladiniai saldainiai; konditerijos gaminiai.

---

(111) **29919** (156) 2005 12 29

(210) 95-3335 (220) 1995 12 06

(186) 2015 12 06

(732) UAB “KAZLŲ RŪDOS METALAS”, Daukanto g. 19, LT-69430 Kazlų Rūda, LT

(740) Stanislava Teleišienė, 31, UAB “Brainera”, Savanorių pr.217, LT-02300 Vilnius, LT

(540)



(531) 26.4, 27.5

(511)

6 paprastųjų metalų liejiniai, neapdirbti arba iš dalies apdirbti paprastieji metalai, metalinės statybinės konstrukcijos; paprastųjų metalų gaminiai, nepriskirti prie kitų klasių.

7 žemės ūkio mašinos, žemės ūkio inventorius (ne rankinis).

9 elektriniai prietaisai ir aparatai (nepriskirti prie kitų klasių).

35 prekių rodymas, importo ir eksporto agentūros, verslo informacija, komercijos ar pramonės vadybos pagalba, verslo specialistų konsultacijos, rinkotyra, parodų rengimas komercijos ar reklamos reikmėms, prekių pardavimo skatinimas, reklama, rinkos tyrimai, verslo tyrimai, verslo vadybos konsultacijos, verslo organizavimo konsultacijos; įvairių prekių sukaupimas (išskyrus gabenimą) kitiems, įgalinantis pirkėjus patogiai apžiūrėti ir įsigyti tų prekių.

37 automobilių techninė priežiūra ir taisymas; garo katilų valymas ir taisymas; krosnių įrengimas ir taisymas; mašinų ir mechanizmų montavimas, priežiūra ir taisymas; transporto priemonių techninė priežiūra ir taisymas; šildymo ir vandens tiekimo įrangos montavimas, techninė priežiūra ir taisymas; pastatų statyba, mūrijimas, pastatų statybos priežiūra.

39 autobusų ir automobilių transportas; krovinių vežimas automobilių transportu, krovinių ekspedijavimas; transporto tarpininkavimas; informacija apie gabenimą; krovinių vežimas; keleivių vežiojimas; prekių sandėliavimas.

40 katilų gamyba; metalų apdirbimas, grūdinimas, liejimas; metalų laužo perdirbimas; medienos apdirbimas, obliavimas, pjovimas.

42 statybų projektavimas; šilumos ir vandens tiekimas; kafeterijos, kavinės, restoranai, užkandinės, valgyklos.

---

(111) **29943** (156) 2005 12 22

(210) 96-0005 (220) 1996 01 03

(186) 2016 01 03

(732) AKZO NOBEL COATINGS INTERNATIONAL BV, Velperweg 76, 6824 BM Arnhem, NL

(740) Marius Jakulis Jason, 3, AAA Baltic Service Company, J.Jasinskio g.16B, Biurų centras Victoria, LT-01112 Vilnius, LT

(540)

CASCO

(511)

1 chemijos produktai, naudojami pramonėje; neapdirbtos sintetinės dervos.

2 dažai, politūros, lakai.

3 valymo, poliravimo, riebalų šalinimo ir švitrinamojo apdirbimo preparatai.

16 raštinės ar buities lipniosios medžiagos.

17 kamšalai, sandarinimo ir izoliacinės medžiagos.

19 statybinės medžiagos (nemetalinės).

---

(111) **29947** (156) 2006 01 17

(210) 96-0013 (220) 1996 01 04

(186) 2016 01 04

(732) KABUSHIKI KAISHA XANAVI INFORMATICS (d.b.a. Xanavi Informatics Corporation), 4991 2-chome, Hironodai, Zama-shi, Kanagawa-ken, JP

(740) Reda Žabolienė, 7, Advokatės Redos Žabolienės kontora METIDA, Gedimino pr.45-6, LT-01109 Vilnius, LT

(540)

XANAVI

(511)

9 elektriniai, matavimo, signalizavimo, tikrinimo aparatai ir prietaisai; garso ar vaizdo įrašymo, perdavimo ar atkūrimo aparatūra; magnetinės duomenų laikmenos, garso ir vaizdo aparatai ir prietaisai, teleryšio aparatai ir prietaisai, kompiuteriai, kompiuterių išoriniai įrenginiai ir įrašytos kompiuterių programos.

12 transporto priemonės; sausumos, vandens ir oro susisiekimo priemonės.

---

(111) **29981** (156) 2005 12 22

(210) 96-0010 (220) 1996 01 04

(186) 2016 01 04

(732) LYSOFORM DESINFEKTION AG, Burgstrasse 28, CH-8750 Glarus, CH

(740) Reda Žabolienė, 7, Advokatės Redos Žabolienės kontora METIDA, Gedimino pr.45-6, LT-01109 Vilnius, LT

(540)

AHD 2000

(511)

5 farmaciniai ir higieniniai preparatai, dezinfekavimo priemonės.

(111) **30010** *(156)* 2005 12 22
(210) *96-0519* *(220)* *1996 02 26*
(186) *2016 02 26*
(732) JŪRATĖS GULBINIENĖS ĮMONĖ, Alaušo g.11-1, LT-49369 Kaunas, LT
(740) Nijolė Viktorija Mickevičienė, 11, Panerių g.79a, LT-48425 Kaunas, LT
(540)

SMALIŽIUS

(511)
30 pyragai ir konditerijos gaminiai, tortai.

---

(111) **30011** *(156)* 2005 12 22
(210) *96-0520* *(220)* *1996 02 26*
(186) *2016 02 26*
(732) JŪRATĖS GULBINIENĖS ĮMONĖ, Alaušo g.11-1, LT-49369 Kaunas, LT
(740) Nijolė Viktorija Mickevičienė, 11, Panerių g.79a, LT-48425 Kaunas, LT
(540)

SENOLIUKAS

(511)
30 pyragai ir konditerijos gaminiai, tortai.

---

(111) **30030** *(156)* 2005 12 29
(210) *95-3334* *(220)* *1995 12 06*
(186) *2015 12 06*
(732) UAB “LESTA”, Rudaminos g.1A, Skaidiškių k., LT-13275 Vilniaus r., LT
(740) Liudmila Čebotariova, 34, Patentinių paslaugų centras, UAB, J.Basanavičiaus g.11/1, LT-03108 Vilnius, LT
(540)



(531) 27.5
(511)
2 dažai, politūros, lakai, medžiagos, apsaugančios metalus nuo korozijos ir medieną nuo irimo; dažymo medžiagos; ėsdinimo medžiagos ir kandikai; neapdirbtos gamtinės dervos; lakštiniai ir milteliniai metalai, naudojami meno ir dekoravimo reikalams bei spaudai.
35 komercijos ar pramonės vadybos pagalba; importo ir eksporto agentūros; įvairių prekių sukaupimas (išskyrus gabenimą) kitiems, įgalinantis patogiai apžiūrėti ir įsigyti tų prekių.
42 specialistų konsultacijos (nesusijusios su verslu); tyrimo ir projektavimo darbai; cheminiai tyrimai.

---

(111) **30033** *(156)* 2005 12 22
(210) *95-3352* *(220)* *1995 12 07*
(186) *2015 12 07*
(732) SCOTTS FRANCE SAS, 21, chemin de la Sauvegarde, 69130 Ecully, FR
(740) Marius Jakulis Jason, 3, AAA Baltic Service Company, J.Jasinskio g.16B, Biurų centras Victoria, LT-01112 Vilnius, LT
(540)

NEXA-LOTTE

(511)
5 kenkėjų naikinimo preparatai; fungicidai, herbicidai.

---

(111) **30064** *(156)* 2006 01 17
(210) *96-0442* *(220)* *1996 02 20*
(186) *2016 02 20*
(732) ACKERMANN NAEHGARNE GmbH & CO KG, Fabrikstrasse 11, D-86199 Augsburg, DE
(740) Vytautas Dovydėnas, 1, Grybo g.41-38, LT-10320 Vilnius, LT
(540)

Ackermann

(511)
23 tekstilės verpalai ir siūlai.

---

(111) **30065** *(156)* 2006 01 17
(210) *96-0443* *(220)* *1996 02 20*
(186) *2016 02 20*
(732) ACKERMANN NAEHGARNE GmbH & CO KG, Fabrikstrasse 11, D-86199 Augsburg, DE
(740) Vytautas Dovydėnas, 1, Grybo g.41-38, LT-10320 Vilnius, LT
(540)

Rasant

(511)
23 tekstilės verpalai ir siūlai.

---

(111) **30072** *(156)* 2006 01 04
(210) *95-3417* *(220)* *1995 12 14*
(186) *2015 12 14*
(732) CROSS JEANSWEAR GmbH, Maybachufer 36-38, 12047 Berlin, DE
(740) Reda Žabolienė, 7, Advokatės Redos Žabolienės kontora METIDA, Gedimino pr.45-6, LT-01109 Vilnius, LT
(540)



(531) 26.5, 27.5
(511)
18 krepšiai, nepriskirti prie kitų klasių.
25 džinsiniai drabužiai, sportinė apranga, išskyrus trikotažinius marškinius; diržai, avalynė, galvos apdangalai.

---

(111) **30073** *(156)* 2005 12 20
(210) *95-3431* *(220)* *1995 12 15*
(186) *2015 12 15*
(732) UAB “KURAS”, Taikos g.14-4, LT-05256 Vilnius, LT
(540)



(531) 26.1, 29.1
(591) pilka, juoda, raudona.
(511)
42 statybų projektavimas; tyrimo ir projektavimo darbai (paslaugos kitiems).

(111) **30074** *(156)* 2006 01 09
(210) *95-3454* *(220)* *1995 12 19*
(186) *2015 12 19*
(732) UAB “KABRIOLETAS”, Kauno g.21-2, LT-03215 Vilnius, LT
(740) Tatjana Sterlina, 37, UAB “Intels”, Naugarduko g.32/2, LT-03225 Vilnius, LT
(540)



(531) 18.1, 27.3
(511)
39 automobilių transportas, automobilių statymas, automobilių stovėjimo vietų nuoma, garažų nuoma, keleivių vežiojimas, kelionių išankstiniai užsakymai, krovinių vežimas automobilių transportu, krovinių ekspedijavimas, kelionių rengimas, jūrų kelionių rengimas, taksi transportas, turizmo biurai, vairuotojo (samdomo) paslaugos.

---

(111) **30076** *(156)* 2006 01 10
(210) *96-0014* *(220)* *1996 01 04*
(186) *2016 01 04*
(732) JOHNSON & JOHNSON, One Johnson & Johnson Plaza, New Brunswick, New Jersey 08933, US
(740) Reda Žabolienė, 7, Advokatės Redos Žabolienės kontora METIDA, Gedimino pr.45-6, LT-01109 Vilnius, LT
(540)

AVEENO

(511)
3 dezodorantai (asmeniniai), dezodorantai nuo prakaitavimo; muilas (asmeniniam naudojimui); skutimosi kremas ir kiti skutimosi preparatai; parfumerija, eteriniai aliejai, kosmetika; rankų ir kūno kremai ir losjonai; tualeto reikmenys; plaukų preparatai, tarp jų: šampūnai, plaukų kondicionavimo preparatai, plaukų lakas, šukuosenų darymo preparatai; saulės įdegimo preparatai (ne farmacijos reikmėms).

---

(111) **30077** *(156)* 2006 01 17
(210) *96-0022* *(220)* *1996 01 05*
(186) *2016 01 05*
(732) ALTANA PHARMA AG, Byk-Gulden-Str. 2, 78467 Konstanz, DE
(740) Vytautas Guobys, 10, Ateities g. 3-9, LT-08306 Vilnius, LT
(540)

BUERLECITHIN

(511)
5 farmaciniai preparatai, tarp jų gydomosios medžiagos nervų ir kraujo sutrikimams gydyti.

---

(111) **30120** *(156)* 2006 01 12
(210) *96-0655* *(220)* *1996 03 12*
(186) *2016 03 12*
(732) UAB “KĖDAINIŲ VANDENYS”, Dotnuvos g. 5, LT-57177 Kėdainiai, LT
(740) Stanislava Teleišienė, 31, UAB “Brainera”, Savanorių pr.217, LT-02300 Vilnius, LT
(540)

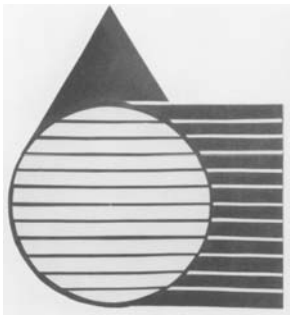

(531) 25.7, 26.7, 29.1
(591) mėlyna, balta.
(511)
19 statybinė mediena.
35 dokumentų dauginimas; įvairių prekių sukaupimas (išskyrus gabenimą) kitiems, įgalinantis pirkėjus patogiai apžiūrėti ir įsigyti tų prekių.
37 transporto priemonių techninė priežiūra ir taisymas; santechnikos darbai; statybos mašinų ir įrengimų nuoma.
39 krovinių vežimas automobilių transportu; transporto priemonių nuoma; vandens tiekimas ir paskirsta.
40 metalų mechaninis apdirbimas; šiukšlių ir atliekų perdirbimas.
42 trumpa patalpų nuoma.

---

(111) **30187** *(156)* 2006 01 09
(210) *96-0209* *(220)* *1996 01 23*
(186) *2016 01 23*
(732) PHILIP MORRIS PRODUCTS SA, Quai Jeanrenaud 3, CH-2000 Neuchatel, CH
(740) Reda Žabolienė, 7, Advokatės Redos Žabolienės kontora METIDA, Gedimino pr.45-6, LT-01109 Vilnius, LT
(540)



(531) 24.1, 25.1, 25.5
(511)
34 tabakas; rūkymo reikmenys; degtukai.

---

(111) **30188** *(156)* 2006 01 17
(210) *96-0217* *(220)* *1996 01 23*
(186) *2016 01 23*
(732) LEGLER SPA, Via San Clemente 53, I-Ponte San Pietro (Bergamo), IT
(740) Marius Jakulis Jason, 3, AAA Baltic Service Company, J.Jasinskio g.16B, Biurų centras Victoria, LT-01112 Vilnius, LT

(540)



(531) 3.7, 27.5
(511)
24 audiniai (tekstiliniai ir lininiai namų ūkio reikmėms), tekstilės gaminiai (užuolaidos, staltiesės ir antklodės, stalo aptiesalai, lovos baltiniai, nosinės).
(310)(320)(330) 9612, 1995 10 11, LI

---

(111) **30191** *(156)* 2006 01 17
(210) *96-0220* *(220)* *1996 01 24*
(186) *2016 01 24*
(732) MITSUBISHI JIDOSHA KOGYO KABUSHIKI KAISHA, 16-4, Konan 2-chome, Minato-ku, Tokyo, JP
(740) Marius Jakulis Jason, 3, AAA Baltic Service Company, J.Jasinskio g.16B, Biurų centras Victoria, LT-01112 Vilnius, LT
(540)

GDI

(511)
12 motorinės transporto priemonės, jų dalys ir priedai (nepriskirti prie kitų klasių); antžeminių transporto priemonių varikliai.

---

(111) **30199** *(156)* 2006 01 12
(210) *96-0241* *(220)* *1996 01 26*
(186) *2016 01 26*
(732) UAB "VILNIAUS MODELIŲ NAMAI", Barboros Radvilaitės g.3-1, LT-01124 Vilnius, LT
(740) Marija Lenkutienė, 6, Patentinių paslaugų centras, UAB, J.Basanavičiaus g. 11/1, LT-03108 Vilnius, LT
(540)



(531) 27.5, 29.1
(591) raudona, balta.
(511)
25 gatavi drabužiai.
35 prekių sukaupimas (išskyrus vežimą) kitiems, teikiantis pirkėjams galimybę patogiai apžiūrėti ir įsigyti tų prekių, pavyzdžių platinimas.
40 drabužių siuvimas; audinių apdorojimas; siuvimas; siuvinėjimas.
42 drabužių modeliavimas; madų informacija.

---

(111) **30204** *(156)* 2006 01 10
(210) *96-0258* *(220)* *1996 01 29*
(186) *2016 01 29*
(732) RECORDATI INDUSTRIA CHIMICA E FARMACEUTICA SPA, Via Matteo Civitali 1, I-Milano, IT
(740) Vytautas Dovydėnas, 1, Grybo g.41-38, LT-10320 Vilnius, LT
(540)

GENURIN

(511)
5 farmacijos, veterinarijos ir higienos preparatai; dietiniai produktai (medicinos reikmėms), kūdikių maistas; pleistrai, tvarsliava; dantų plombavimo ir dantų išlajų gamybos medžiagos; dezinfekavimo preparatai; kenkėjų naikinimo preparatai; fungicidai, herbicidai.

---

(111) **30205** *(156)* 2005 12 22
(210) *96-0257* *(220)* *1996 01 29*
(186) *2016 01 29*
(732) ALTIA CORPORATION, Salmisaarenranta 7, 00180 Helsinki, FI
(740) Vytautas Dovydėnas, 1, Grybo g.41-38, LT-10320 Vilnius, LT
(540)

OFELIA

(511)
33 vynas ir vyno gėrimai.

---

(111) **30207** *(156)* 2006 01 09
(210) *96-0260* *(220)* *1996 01 29*
(186) *2016 01 29*
(732) RECORDATI SA CHEMICAL AND PHARMACEUTICAL COMPANY, Corso San Gottardo, 54, 6830 Chiasso, CH
(740) Vytautas Dovydėnas, 1, Grybo g.41-38, LT-10320 Vilnius, LT
(540)

URISPAS

(511)
5 farmacijos, veterinarijos ir higienos preparatai; dietiniai produktai (medicinos reikmėms), kūdikių maistas; pleistrai, tvarsliava; dantų plombavimo ir dantų išlajų gamybos medžiagos; dezinfekavimo preparatai; kenkėjų naikinimo preparatai; fungicidai, herbicidai.

---

(111) **30223** *(156)* 2006 01 10
(210) *96-0183* *(220)* *1996 01 19*
(186) *2016 01 19*
(732) FERRING BV, Polarisavenue 144, 2132 JX Hoofddorp, NL
(740) Reda Žabolienė, 7, Advokatės Redos Žabolienės kontora METIDA, Gedimino pr.45-6, LT-01109 Vilnius, LT
(540)

PENTASA

(511)
5 farmaciniai preparatai ir medžiagos.

---

(111) **30240** *(156)* 2005 12 21
(210) *95-3492* *(220)* *1995 12 22*
(186) *2015 12 22*
(732) ALTANA PHARMA AG, Byk-Gulden-Str. 2, D-78467 Konstanz, DE
(740) Vytautas Guobys, 10, Ateities g. 3-9, LT-08306 Vilnius, LT

(540)

RUSEDAL

(511)

5 psichotropiniai vaistai vidiniam vartojimui, piliulių, dražė, tablečių ir kapsulių pavidalo (išduodami pagal receptus).

---

(111) **30281** (156) 2005 12 23
(210) *96-0032* (220) *1996 01 08*
(186) *2016 01 08*

(732) ALOKA CO, LTD, 6-22-1, Mure, Mitaka-shi, Tokyo, JP

(740) Reda Žabolienė, 7, Advokatės Redos Žabolienės kontora METIDA, Gedimino pr.45-6, LT-01109 Vilnius, LT

(540)



(531) 26.4, 27.5

(511)

9 moksliniai, jūriniai, geodeziniai, elektriniai, fotografijos, kinematografijos, optiniai, svėrimo, matavimo, signalizavimo, tikrinimo (priežiūros), gelbėjimo, mokymo prietaisai ir aparatai; garso ar vaizdo įrašymo, perdavimo ar atkūrimo aparatūra; magnetinės duomenų laikmenos, įrašų diskai; prekybos automatai ir monetinių aparatų mechanizmai; kasos aparatai, skaičiavimo mašinos, duomenų dorojimo įrenginiai ir kompiuteriai; gesintuvai.

10 chirurgijos, medicinos, stomatologijos ir veterinarijos aparatai ir instrumentai; rankų ir kojų protezai, akių ir dantų protezai; ortopediniai gaminiai, žaizdų siuvimo medžiagos.

---

(111) **30291** (156) 2005 12 22
(210) *96-0521* (220) *1996 02 26*
(186) *2016 02 26*

(732) JŪRATĖS GULBINIENĖS ĮMONĖ, Alaušo g.11-1, LT-49369 Kaunas, LT

(740) Nijolė Viktorija Mickevičienė, 11, Panerių g.79a, LT-48425 Kaunas, LT

(540)

RIESTĖ "ČIGONAS"

(511)

30 pyragai ir konditerijos gaminiai, tortai.

---

(111) **30292** (156) 2005 12 29
(210) *96-0524* (220) *1996 02 27*
(186) *2016 02 27*

(732) WARNACO US, INC, 470 Wheelers Farms Road, Milford, Connecticut 06460, US

(740) Tatjana Sterlina, 37, UAB "Intels", Naugarduko g.32/2, LT-03225 Vilnius, LT

(540)

WARNACO

(511)

25 drabužiai, apranga, avalynė, galvos apdangalai.

---

(111) **30301** (156) 2005 12 22
(210) *96-0554* (220) *1996 02 29*
(186) *2016 02 29*

(732) KABA AG, Muehlebuehlstrasse, Kempten, 8623 Wetzikon, CH

(740) Marius Jakulis Jason, 3, AAA Baltic Service Company, J.Jasinskio g.16B, Biurų centras Victoria, LT-01112 Vilnius, LT

(540)

KABA

(511)

40 medžiagų pjovimas, gręžimas, frezavimas, šlifavimas (gaminant raktus).

42 kompiuterių programų rengimas (raktų ir apsaugos sistemų gamybai).

---

(111) **30304** (156) 2006 01 05
(210) *96-0569* (220) *1996 03 04*
(186) *2016 03 04*

(732) RECKITT & COLMAN (OVERSEAS) LIMITED, Dansom Lane, Hull, HU8 7DS, GB

(740) Reda Žabolienė, 7, Advokatės Redos Žabolienės kontora METIDA, Gedimino pr.45-6, LT-01109 Vilnius, LT

(540)

GAVISCON

(511)

5 farmaciniai preparatai ir medžiagos.

---

(111) **30305** (156) 2006 01 05
(210) *96-0570* (220) *1996 03 04*
(186) *2016 03 04*

(732) RECKITT & COLMAN (OVERSEAS) LIMITED, Dansom Lane, Hull, HU8 7DS, GB

(740) Reda Žabolienė, 7, Advokatės Redos Žabolienės kontora METIDA, Gedimino pr.45-6, LT-01109 Vilnius, LT

(540)

FYBOGEL

(511)

5 farmaciniai preparatai ir medžiagos.

---

(111) **30309** (156) 2006 01 05
(210) *96-0979* (220) *1996 04 18*
(186) *2016 04 18*

(732) GALLAHER SWEDEN AB, Box 1412, 111 84 Stockholm, SE

(740) Vytautas Dovydėnas, 1, Grybo g.41-38, LT-10320 Vilnius, LT

(540)



(531) 1.5, 25.1, 27.5
(511)
34 tabakas; rūkymo reikmenys; degtukai.

---

(111) **30333** *(156)* 2006 01 10
(210) *96-0718* *(220)* *1996 03 19*
(186) *2016 03 19*
(732) PHILIP MORRIS PRODUCTS SA,
Quai Jeanrenaud 3, CH-2000 Neuchatel, CH
(740) Reda Žabolienė, 7, Advokatės Redos Žabolienės kontora METIDA, Gedimino pr.45-6,
LT-01109 Vilnius, LT
(540)



(531) 24.1, 25.1, 25.5, 27.5, 29.1
(591) balta, mėlyna, tamsiai mėlyna, raudona, aukso.
(511)
34 tabakas; rūkymo reikmenys; degtukai.

---

(111) **30367** *(156)* 2006 01 09
(210) *95-3495* *(220)* *1995 12 22*
(186) *2015 12 22*
(732) DSM IP ASSETS BV, Het Overloon 1,
6411 TE Heerlen, NL
(740) Marius Jakulis Jason, 3, AAA Baltic Service Company, J.Jasinskio g.16B, Biurų centras Victoria,
LT-01112 Vilnius, LT
(540)

DELVOWAX

(511)
4 vaškas (pramonės reikmėms).

---

(111) **30368** *(156)* 2006 01 05
(210) *95-3511* *(220)* *1995 12 28*
(186) *2015 12 28*
(732) BEAUTY BUSINESS HOLDING SPA,
Via Cesare Cantu 1, 20123 Milano, IT
(740) Virgina Adolfina Draugelienė, 8,
A.P.Kavoliuko g.24-152, LT-04328 Vilnius, LT
(540)

ALFA-PARF

(511)
3 muilas; parfumerija, eteriniai aliejai, kosmetika, plaukų losjonai; dantų milteliai ir pastos.

---

(111) **30370** *(156)* 2006 01 10
(210) *95-3516* *(220)* *1995 12 28*
(186) *2015 12 28*
(732) CASE CORPORATION, 700 State Street, Racine, Wisconsin 53404, US
(740) Ramunė Garšvienė, 30, Dūkštų g.28-20,
LT-07171 Vilnius, LT
(540)

CASE

(511)
7 žemės ūkio padargai, tarp jų plūgai, dirvožemio frezos; žemės ūkio mašinos, tarp jų javų kombainai, kupetuotuvai, javapjovės, velenėlinės javapjovės, javų sėjamosios, šienapjovės, pradalginiai grėbliai (mašinos), daigų sodinimo mašinos, kultivatoriai, akėčios, pakrovėjai, pneumatiniai transporteriai, mėšlo bei trąšų paskirstytuvai ir kratytuvai, smulkintuvai ir maišytuvai; statybinės mašinos; pakrovimo-iškrovimo įrenginiai ir mašinos; miškininkystės mašinos, ekskavatoriai, vienkaušiai ekskavatoriai, buldozeriai; kabelių klojimo mašinos, grioviakasės, šakiniai krautuvai, transporteriai (mašinos); konvejeriai (mašinos); varikliai (išskyrus antžeminių transporto priemonių); pavaros mašinoms; aukščiau išvardintų prekių atsarginės dalys, priskirtos prie 7 klasės.
12 traktoriai ir atsarginės jų dalys; krovinių pervežimo mašinos.

---

(111) **30371** *(156)* 2006 01 10
(210) *95-3517* *(220)* *1995 12 28*
(186) *2015 12 28*
(732) CASE CORPORATION, 700 State Street, Racine, Wisconsin 53404, US
(740) Ramunė Garšvienė, 30, Dūkštų g.28-20,
LT-07171 Vilnius, LT
(540)



(531) 27.1, 27.5
(511)
7 žemės ūkio padargai, tarp jų plūgai, dirvožemio frezos; žemės ūkio mašinos, tarp jų javų kombainai, kupetuotuvai, javapjovės, velenėlinės javapjovės, javų sėjamosios, šienapjovės, pradalginiai grėbliai (mašinos), daigų sodinimo mašinos, kultivatoriai, akėčios, pakrovėjai, pneumatiniai transporteriai, mėšlo bei trąšų paskirstytuvai ir kratytuvai, smulkintuvai ir maišytuvai; varikliai (išskyrus antžeminių transporto priemonių), pavaros (mašinoms) ir atsarginės dalys, priskirtos prie 7 klasės.
12 traktoriai ir atsarginės jų dalys.

---

(111) **30378** *(156)* 2006 01 10
(210) *96-0475* *(220)* *1996 02 22*
(186) *2016 02 22*
(732) JOHNSON & JOHNSON, One Johnson & Johnson Plaza, New Brunswick, New Jersey, US
(740) Reda Žabolienė, 7, Advokatės Redos Žabolienės kontora METIDA, Gedimino pr.45-6, LT-01109 Vilnius, LT
(540)

WONDER GRIP

(511)
21 dantų šepetukai.

(111) **30379** *(156)* 2006 01 10
(210) *96-0476* *(220)* *1996 02 22*
(186) *2016 02 22*
(732) JOHNSON & JOHNSON, One Johnson & Johnson Plaza, New Brunswick, New Jersey, US
(740) Reda Žabolienė, 7, Advokatės Redos Žabolienės kontora METIDA, Gedimino pr.45-6, LT-01109 Vilnius, LT
(540)

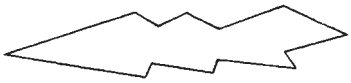

(531) 24.15, 26.13
(511)
21 dantų šepetukai.

---

(111) **30382** *(156)* 2006 01 04
(210) *96-0904* *(220)* *1996 04 10*
(186) *2016 04 10*
(732) UAB “SOMERA”, A. Mickevičiaus g. 39-219, LT-44224 Kaunas, LT
(740) Nijolė Viktorija Mickevičienė, 11, Panerių g.79a, LT-48425 Kaunas, LT
(540)

GINTARINIAI makaronai

(511)
30 miltai ir grūdų produktai.

---

(111) **30382A** *(156)* 2006 01 04
(210) *96-0904A* *(220)* *1996 04 10*
(186) *2016 04 10*
(732) UAB “AMBER PASTA”, Pagynės k., Babtų sen., LT-54324 Kauno r., LT
(740) Nijolė Viktorija Mickevičienė, 11, Panerių g.79a, LT-48425 Kaunas, LT
(540)

GINTARINIAI makaronai

(511)
30 makaronai.

---

(111) **30397** *(156)* 2005 12 22
(210) *96-0068* *(220)* *1996 01 11*
(186) *2016 01 11*
(732) VEHO GROUP OY AB, Salomonkatu 17 B, FIN-00100 Helsinki, FI
(740) Reda Žabolienė, 7, Advokatės Redos Žabolienės kontora METIDA, Gedimino pr.45-6, LT-01109 Vilnius, LT
(540)

PIKAMEC

(511)
11 apšvietimo prietaisai ir įrenginiai (transporto priemonės).
12 transporto priemonės; transporto priemonių atsarginės dalys, priskirtos prie 12 klasės.
37 transporto priemonių techninė priežiūra ir taisymas.
39 transporto priemonių nuoma; vežimas; transporto priemonių (sugedusių) vilkimas.

---

(111) **30398** *(156)* 2005 12 22
(210) *96-0069* *(220)* *1996 01 11*
(186) *2016 01 11*
(732) VEHO GROUP OY AB, Salomonkatu 17 B, FIN-00100 Helsinki, FI
(740) Reda Žabolienė, 7, Advokatės Redos Žabolienės kontora METIDA, Gedimino pr.45-6, LT-01109 Vilnius, LT
(540)

VEHO

(511)
11 apšvietimo prietaisai ir įrenginiai (transporto priemonės).
12 transporto priemonės; transporto priemonių atsarginės dalys, priskirtos prie 12 klasės.
37 transporto priemonių techninė priežiūra ir taisymas.
39 transporto priemonių nuoma; vežimas; transporto priemonių (sugedusių) vilkimas.

---

(111) **30401** *(156)* 2006 01 17
(210) *96-0184* *(220)* *1996 01 19*
(186) *2016 01 19*
(732) JOHNSON & JOHNSON, One Johnson & Johnson Plaza, New Brunswick, New Jersey 08933, US
(740) Reda Žabolienė, 7, Advokatės Redos Žabolienės kontora METIDA, Gedimino pr.45-6, LT-01109 Vilnius, LT
(540)

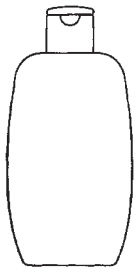

(531) 19.7
(511)
3 balinimo preparatai ir kitos skalbimo medžiagos; valymo, poliravimo, šveitimo ir švitrinamojo apdirbimo preparatai; muilas; parfumerija, eteriniai aliejai, kosmetika, plaukų losjonai; dantų milteliai ir pastos.
5 farmacijos, veterinarijos ir higienos preparatai; dietiniai produktai (medicinos reikmėms), kūdikių maistas; pleistrai, tvarsliava; dantų plombavimo ir dantų išlajų gamybos medžiagos; dezinfekavimo preparatai; kenkėjų naikinimo preparatai; fungicidai, herbicidai.

---

(111) **30418** *(156)* 2006 01 09
(210) *96-1259* *(220)* *1996 05 24*
(186) *2016 05 24*
(732) AKCINĖ BENDROVĖ “GRIGIŠKĖS”, Vilniaus g.10, LT-27101 Vilnius-Grigiškės, LT
(740) Marija Lenkutienė, 6, Patentinių paslaugų centras, UAB, J.Basanavičiaus g. 11/1, LT-03108 Vilnius, LT
(540)



(531) 27.5
(511)
16 tualetinis popierius.

(111) **30446** *(156)* 2006 01 10
(210) *96-0563* *(220)* *1996 03 01*
(186) *2016 03 01*
(732) JOHNSON & JOHNSON, One Johnson & Johnson Plaza, New Brunswick, New Jersey, US
(740) Reda Žabolienė, 7, Advokatės Redos Žabolienės kontora METIDA, Gedimino pr.45-6, LT-01109 Vilnius, LT
(540)



(531) 24.15, 26.13
(511)
21 dantų šepetukai.

---

(111) **30531** *(156)* 2006 01 12
(210) *96-0089* *(220)* *1996 01 15*
(186) *2016 01 15*
(732) CHIRON BEHRING GmbH & CO, Postfach 16 30, 35006 Marburg, DE
(740) Reda Žabolienė, 7, Advokatės Redos Žabolienės kontora METIDA, Gedimino pr.45-6, LT-01109 Vilnius, LT
(540)

Td-pur

(511)
5 vakcinos.

---

(111) **30532** *(156)* 2006 01 04
(210) *96-0168* *(220)* *1996 01 18*
(186) *2016 01 18*
(732) UAB “SABELIJA”, Bijūnų g. 13, LT - 91201 Klaipėda, LT
(740) Reda Žabolienė, 7, Advokatės Redos Žabolienės kontora METIDA, Gedimino pr.45-6, LT-01109 Vilnius, LT
(540)



(531) 20.1, 27.5
(511)
35 prekių sukaupimas (išskyrus gabenimą) kitiems, teikiantis galimybę pirkėjams patogiai apžiūrėti ir įsigyti tų prekių; personalo vadybos konsultacijos; importo ir eksporto agentūros.
42 techninė braižyba; specialistų konsultacijos (nesusijusios su verslu); inžineriniai darbai (ekspertizė); spec. drabužių nuoma; darbų sauga, priskirta prie 42 klasės.

---

(111) **30539** *(156)* 2005 12 20
(210) *96-1070* *(220)* *1996 04 30*
(186) *2016 04 30*
(732) R & A BAILEY & CO, Nangor House, Western Estate, 12 Dublin, IE
(740) Tatjana Sterlina, 37, UAB “Intels”, Naugarduko g.32/2, LT-03225 Vilnius, LT
(540)

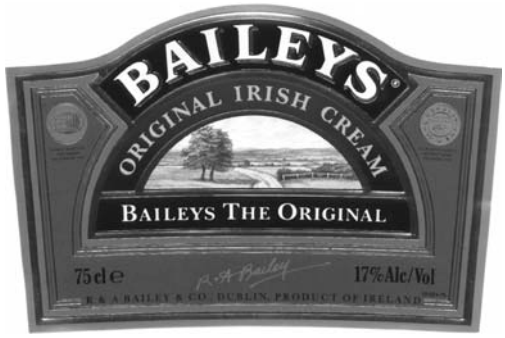

(526) R
(531) 6.19, 24.3, 25.1, 27.1, 27.5, 29.1
(591) tamsiai žalia, žalia, šviesiai žalia, žydra, geltona, tamsiai raudona, aukso, juoda, balta.
(511)
33 vynas, spiritiniai gėrimai ir likeriai.

---

(111) **30550** *(156)* 2005 12 22
(210) *95-3267* *(220)* *1995 11 29*
(186) *2015 11 29*
(732) FLAMAGAS, SA, Sales y Ferrer, 7, 08041 Barcelona, ES
(740) Marija Lenkutienė, 6, Patentinių paslaugų centras, UAB, J.Basanavičiaus g. 11/1, LT-03108 Vilnius, LT
(540)

CLIPPER

(511)
34 žiebtuvėliai (rūkytojų); rūkymo reikmenys; cigarečių kandikliai (ne brangiųjų metalų); peleninės (ne brangiųjų metalų); degtukų dėžučių dėklai, priskirti prie 34 klasės (ne brangiųjų metalų); cigarų portsigarai su titnaginiais žiebtuvėliais (ne brangiųjų metalų); cigarų portsigarų (ne iš odos) su žiebtuvėliais titnagai; pypkės; cigarečių portsigarai (ne brangiųjų metalų); žiebtuvėlių dujų balionėliai.

---

(111) **30566** *(156)* 2005 12 22
(210) *96-0644* *(220)* *1996 03 11*
(186) *2016 03 11*
(732) INTERVET INTERNATIONAL BV, Wim de Koerverstraat 35, 5831 AN Boxmeer, NL
(740) Marius Jakulis Jason, 3, AAA Baltic Service Company, J.Jasinskio g.16B, Biurų centras Victoria, LT-01112 Vilnius, LT
(540)

NOBIVAC

(511)
5 vaistai ir farmaciniai preparatai veterinarijos reikmėms.

---

(111) **30652** *(156)* 2006 01 10
(210) *95-3518* *(220)* *1995 12 28*
(186) *2015 12 28*
(732) CASE CORPORATION, 700 State Street, Racine, Wisconsin 53404, US
(740) Ramunė Garšvienė, 30, Dūkštų g.28-20, LT-07171 Vilnius, LT
(540)

MAGNUM

(511)
12 žemės ūkio traktoriai.

---

(111) **30653** *(156)* 2006 01 10
(210) *95-3519* *(220)* *1995 12 28*
(186) *2015 12 28*
(732) CASE CORPORATION, 700 State Street, Racine, Wisconsin 53404, US
(740) Ramunė Garšvienė, 30, Dūkštų g.28-20, LT-07171 Vilnius, LT
(540)

STEIGER

(511)
12 žemės ūkio traktoriai.

---

(111) **30736** *(156)* 2005 12 20
(210) *96-1759* *(220)* *1996 07 19*
(186) *2016 07 19*
(732) ELLENBERGER & POENSGEN GmbH, Industriestrasse 2-8, 90518 Altdorf, DE
(740) Virgina Adolfina Draugelienė, 8, A.P.Kavoliuko g.24-152, LT-04328 Vilnius, LT
(540)



(531) 26.4, 27.5
(511)
9 elektriniai aparatai ir prietaisai (priskirti prie 9 klasės); minėtų prekių dalys ir priedai; elektriniai aparatai ir prietaisai, jų dalys ir priedai (naudojami sausumos, vandens ir oro susisiekimo priemonėms, kaip apsaugos priemonės); duomenų dorojimo įrenginiai ir kompiuteriai, šių prekių dalys ir priedai; monitoriai (kompiuterių įrenginiai); dujų, skysčių ir kietos terpės srauto matuokliai.
(310)(320)(330) 39604900.1, 1996 02 03, DE

---

(111) **30745** *(156)* 2006 01 06
(210) *96-0666* *(220)* *1996 03 12*
(186) *2016 03 12*
(732) TIKKURILA COATINGS OY, Kuninkaalantie 1, 01300 Vantaa, FI
(740) Reda Žabolienė, 7, Advokatės Redos Žabolienės kontora METIDA, Gedimino pr.45-6, LT-01109 Vilnius, LT
(540)

TEMA

(511)
2 dažai, politūros, lakai; metalus nuo rūdžių (korozijos) saugančios medžiagos; medieną nuo irimo saugančios medžiagos; dažymo medžiagos.

---

(111) **30761** *(156)* 2005 12 22
(210) *96-0670* *(220)* *1996 03 13*
(186) *2016 03 13*
(732) BPW BERGISCHE ACHSEN KOMMANDITGESELLSCHAFT, Am Ohlerhammer, D-51674 Wiehl, DE
(740) Reda Žabolienė, 7, Advokatės Redos Žabolienės kontora METIDA, Gedimino pr.45-6, LT-01109 Vilnius, LT
(540)

Bergische Achsen

(511)
12 transporto priemonės ir jų dalys (nepriskirtos prie kitų klasių); transporto priemonių ašys.

---

(111) **30765** *(156)* 2006 01 09
(210) *96-1801* *(220)* *1996 07 23*
(186) *2016 07 23*
(732) UAB “BROKSITA”, Ch.Sugiharos g.2, LT-05115 Vilnius, LT
(740) UAB “Patetinių paslaugų centras”, 58, J.Basanavičiaus g. 11/1, LT-03108Vilnius, LT
(540)



(531) 26.11, 29.1
(591) žalia, tamsiai žalia, balta.
(511)
35 įvairių prekių sukaupimas (išskyrus gabenimą) kitiems, įgalinantis pirkėjus patogiai apžiūrėti ir įsigyti tų prekių; importo ir eksporto agentūros; verslo informacija; kompiuterizuotas kartotekų tvarkymas; verslo specialistų konsultacijos; pagalba komercijos ar pramonės operacijų vadybai; pagalba verslo vadybai; parodų rengimas komercijos ar reklamos reikmėms; prekių pardavimo skatinimas; prekių rodymas; reklama; reklaminės medžiagos nuoma; reklaminių skelbimų skleidimas; reklaminių skilčių rengimas (spausdinamuose leidiniuose); reklaminių tekstų skelbimas; reklamos vietų nuoma; rinkotyra; verslo tyrimai; reklaminės medžiagos tobulinimas; verslo vadybos konsultacijos; verslo operacijų ekspertizė; verslo operacijų įvertinimas; verslo organizavimo konsultacijos; vitrinų dekoravimas, puošimas; pavyzdžių išdėstymas; savikainos analizė.
36 butų agentūros; butų nuoma; hipotekos paskolos; nekilnojamojo turto įvertinimas; muitinės tarpininkų veikla (muitinės makleriai); nekilnojamojo turto agentūros; nekilnojamojo turto nuoma; nekilnojamojo turto tarpininkų veikla (nekilnojamojo turto makleriai); nekilnojamojo turto valdymas; gyvenamųjų patalpų nuoma; ūkių nuoma; nuomos ir pirkimo finansavimas; tarpininkavimas (priskirtas prie 36 klasės); nekilnojamojo turto nuomos agentūros.
37 automobilių techninė priežiūra ir taisymas; biuro įrangos įtaisymas, taisymas ir techninė priežiūra; statybos įrengimų nuoma; vidaus ir išorės dažymas; drėkinimo įrenginių įtaisymas ir taisymas; elektros prietaisų įtaisymas ir taisymas; asfaltavimas; gręžinių gręžimas; hidroizoliavimas (pastatų); statybos informacija; iškabų dažymas ir taisymas; pastatų izoliavimas; krosnių, židinių įrengimas ir taisymas; mašinų ir mechanizmų montavimas, techninė priežiūra ir taisymas; mūrijimas; naftotiekių tiesimas ir techninė priežiūra; namų nugriovimas; oro kondicionavimo aparatų įtaisymas ir taisymas; pastatų sandarinimas; pastatų valymas (iš išorės ir vidaus); statybinių pastolių rinkimas; vandens užtvarų statyba; povandeninės statybos; povandeninis taisymas; priešgaisrinių signalizacijų

įrengimas ir taisymas; statybų priežiūra; sandėlių statymas ir taisymas; santechnikos darbai; sienų apmušimas; stalių darbai (taisymas); sienų tapetavimas; šildymo įrangos įtaisymas ir taisymas; kelių tiesimas; tinkavimas; uostų statyba; aerouostų statyba; sporto įrenginių statyba; vandens užtvarų statyba (pylimai, bangolaužiai); įstiklinimo darbai; buldozerių nuoma; ekskavatorių nuoma; automobilių stovėjimo aikštelių įrengimas; pastatų statyba (viešosioms reikmėms); pastatų statyba (pramonės reikmėms); degalinių statyba; stogo dengimas (montavimas); stogo dengimas; šaldymo įrangos įtaisymas ir taisymas.

39 automobilių stovėjimo vietų nuoma; automobilių statymas; ekskursijos (turistinės); informacija apie vežimą; vežimas; garažų nuoma; kelionių rengimas; kelionių užsakymas; krovinių ekspedijavimas; krovinių ekspedijavimo tarpininkavimas; kurjerių paslaugos (prekės); prekių laikymas sandėliuose; prekių saugojimas; keliautojų lydėjimas; sandėlių nuoma; prekių pristatymas; prekių sandėliavimas; transporto tarpininkavimas; turistų lydėjimas; turistų vežiojimas; transporto priemonių nuoma; vežimo užsakymas; vairuotojo (samdomo) paslaugos; vežimo priemonių nuoma; vietų užsakymas (kelionėms); prekių (degalų) pristatymo paslaugos.

42 naftos gręžinių bandymai; naftos telkinių paieška; naftos žvalgyba; kompiuterių nuoma; kompiuterių programų nuoma; priėjimo prie kompiuterizuotų duomenų bazių laiko nuoma; trumpa patalpų nuoma; trumpo poilsio stovyklos (nuomojamos patalpos); kompiuterių programinės įrangos atnaujinimas; kompiuterių programų koregavimas; statybų projektavimas; techninių projektų tyrimai; specialistų konsultacijos (nesusijusios su verslu); techninė braižyba; techniniai tyrimai; tyrimo ir projektavimo darbai; viešbučiai; aprūpinimas viešbučių būstu; būsto viešbučiuose užsakymas (rezervavimas); poilsio barų paslaugos; restoranai; kavinės; kavos barai; laikinas gyvenamųjų vietų užsakymas (rezervavimas); kompiuterių techninės įrangos konsultacijos; kompiuterių nuoma; inžineriniai darbai (ekspertizė); pramoninis dizainas; taros ir įpakavimo dizainas; architektų paslaugos; architektų konsultacijos; interjero dizainas; apgyvendinimo biurai (viešbučiai, pensionai); užkandinės; žemės ūkio įrengimų nuoma; ofseto spauda.

---

(111) **30772** *(156)* 2006 01 10
(210) *95-3506* *(220)* *1995 12 22*
(186) *2015 12 22*

(732) ALULUX BECKHOFF GmbH & CO, Messingstrasse 16, D-33415 Verl, DE

(740) Marija Lenkutienė, 6, Patentinių paslaugų centras, UAB, J.Basanavičiaus g. 11/1, LT-03108 Vilnius, LT

(540)

ALULUX

(511)

6 aliumininės žaliuzės (išorinės) ir jų dalys, būtent: išorinių žaliuzių profiliai, kreipiančiosios, aklini dangteliai, akliniai ir kampiniai lakštai, išorinių žaliuzių fiksatoriai.

19 plastikinės (išorinės) žaliuzės ir jų dalys, būtent: išoriniai žaliuzių profiliai, kreipiančiosios, aklini dangteliai, akliniai ir kampiniai lakštai, išorinių žaliuzių fiksatoriai.

---

(111) **30773** *(156)* 2006 01 05
(210) *95-3536* *(220)* *1995 12 29*
(186) *2015 12 29*

(732) OTSUKA PHARMACEUTICAL CO, LTD, 2-9, Kanda Tsukasa-cho, Chiyoda-ku, Tokyo, JP

(740) Reda Žabolienė, 7, Advokatės Redos Žabolienės kontora METIDA, Gedimino pr.45-6, LT-01109 Vilnius, LT

(540)

NADIXA

(511)

5 farmacijos, veterinarijos ir higienos preparatai; dietiniai produktai (medicinos reikmėms), kūdikių maistas; pleistrai, tvarsliava; dantų plombavimo ir dantų išlajų gamybos medžiagos; dezinfekavimo preparatai; kenkėjų naikinimo preparatai; fungicidai, herbicidai.

---

(111) **30816** *(156)* 2005 12 22
(210) *96-1464* *(220)* *1996 06 17*
(186) *2016 06 17*

(732) JŪRATĖS GULBINIENĖS ĮMONĖ, Alaušo g.11-1, LT-49369 Kaunas, LT

(740) Nijolė Viktorija Mickevičienė, 11, Panerių g.79a, LT-48425 Kaunas, LT

(540)

SENOVINĖ RIESTĖ

(511)

30 pyragai ir konditerijos gaminiai, tortai.

---

(111) **30823** *(156)* 2005 12 22
(210) *95-3302* *(220)* *1995 12 01*
(186) *2015 12 01*

(732) UAB “KAROLINOS TURAS”, Sausio 13-osios g.2, LT-04343 Vilnius, LT

(740) Reda Žabolienė, 7, Advokatės Redos Žabolienės kontora METIDA, Gedimino pr.45-6, LT-01109 Vilnius, LT

(540)



(531) 27.5

(511)

42 viešbučiai, kirpyklos; kavinės, restoranai; medicinos pagalba, stomatologų paslaugos.

---

(111) **30847** *(156)* 2005 12 22
(210) *96-0606* *(220)* *1996 03 06*
(186) *2016 03 06*

(732) FIAT AUTO SPA, Reg.No. 07973780013, Corso Giovanni Agnelli 200, 10135 Torino, IT

(740) Reda Žabolienė, 7, Advokatės Redos Žabolienės kontora METIDA, Gedimino pr.45-6, LT-01109 Vilnius, LT

(540)

MAREA WEEKEND

(511)

12 transporto priemonės.

(310)(320)(330) TO 95/c/003598, 1995 11 29, IT

(111) **30848** *(156)* 2005 12 22
(210) *96-0607* *(220)* *1996 03 06*
(186) *2016 03 06*
(732) FIAT AUTO SPA, Reg.No. 07973780013, Corso Giovanni Agnelli 200, 10135 Torino, IT
(740) Reda Žabolienė, 7, Advokatės Redos Žabolienės kontora METIDA, Gedimino pr.45-6, LT-01109 Vilnius, LT
(540)

SIENA WEEKEND

(566) SAVAITGALIS SIENOJE
(511)
12 transporto priemonės.
(310)(320)(330) TO 95/c/003597, 1995 11 29, IT

---

(111) **30869** *(156)* 2005 12 22
(210) *96-0825* *(220)* *1996 03 29*
(186) *2016 03 29*
(732) UAB LIETUVOS PARODŲ CENTRAS "LITEXPO", Laisvės pr.5, LT-04215 Vilnius, LT
(740) Marija Lenkutienė, 6, Patentinių paslaugų centras, UAB, J.Basanavičiaus g. 11/1, LT-03108 Vilnius, LT
(540)



(531) 24.9, 29.1
(591) geltona, pilka.
(511)
35 prekių rodymas; pavyzdžių platinimas; parodų rengimas komercijos ar reklamos reikmėms.

---

(111) **30903** *(156)* 2006 01 10
(210) *96-1714* *(220)* *1996 07 16*
(186) *2016 07 16*
(732) FERRING BV, Polarisavenue 144, 2132 JX Hoofddorp, NL
(740) Reda Žabolienė, 7, Advokatės Redos Žabolienės kontora METIDA, Gedimino pr.45-6, LT-01109 Vilnius, LT
(540)

MINIRIN

(511)
5 farmacijos preparatai ir medžiagos.

---

(111) **30989** *(156)* 2005 12 23
(210) *96-2429* *(220)* *1996 10 14*
(186) *2016 10 14*
(732) VALSTYBĖS ĮMONĖ IGNALINOS ATOMINĖ ELEKTRINĖ, Drūkšinių k.Visagino sav., LT-31500 Visaginas, LT
(740) Tatjana Sterlina, 37, UAB "Intels", Naugarduko g.32/2, LT-03225 Vilnius, LT
(540)



(531) 27.1, 27.5
(511)
35 importo ir eksporto agentūros; įvairių prekių sukaupimas (išskyrus gabenimą) kitiems, įgalinantis pirkėjus patogiai apžiūrėti ir įsigyti tų prekių.
37 atominių reaktorių techninė priežiūra ir taisymas; šiluminės energijos tiekimo įrenginių bei tinklų, elektrinių įrenginių įtaisymas, techninė priežiūra ir taisymas; pastatų statybos ir perstatymo (remonto) paslaugos; vamzdynų montavimas, techninė priežiūra ir taisymas; santechnikos darbai.
39 elektros energijos paskirsta; šiluminės energijos paskirsta; vandens tiekimas; vežimas; prekių sandėliavimas, sandėlių nuoma.
40 elektros energijos gamyba.
41 knygų leidyba.
42 moksliniai tyrinėjimai; projektavimo, konstravimo ir bandomieji darbai; medicinos pagalba; barų paslaugos; kavinės, restoranai, valgyklos, viešbučiai.

---

(111) **31001** *(156)* 2006 01 06
(210) *96-0226* *(220)* *1996 01 24*
(186) *2016 01 24*
(732) INITIATIVE MEDIA GmbH, Fruchtallee 53, 20259 Hamburg, DE
(740) Reda Žabolienė, 7, Advokatės Redos Žabolienės kontora METIDA, Gedimino pr.45-6, LT-01109 Vilnius, LT
(540)



(531) 26.4, 27.5
(511)
35 reklama, reklaminių skelbimų platinimas, rinkotyra; personalo vadybos konsultacijos.
42 specialistų konsultacijos (elektroninio duomenų apdorojimo klausimais, nesusijusios su verslu).
(310)(320)(330) 395 30 541.1, 1995 07 26, DE

---

(111) **31010** *(156)* 2006 01 10
(210) *96-0247* *(220)* *1996 01 26*
(186) *2016 01 26*
(732) JOHNSON & JOHNSON, One Johnson & Johnson Plaza, New Brunswick, New Jersey, US
(740) Reda Žabolienė, 7, Advokatės Redos Žabolienės kontora METIDA, Gedimino pr.45-6, LT-01109 Vilnius, LT

(540)



(531) 10.5
(511)
21 dantų šepetėliai.

---

(111) **31018** *(156)* 2005 12 22
(210) *96-0299* *(220)* *1996 02 01*
(186) *2016 02 01*
(732) NU SKIN INTERNATIONAL, INC, 75 West Center Street, Provo, Utah, 84601, US
(740) Reda Žabolienė, 7, Advokatės Redos Žabolienės kontora METIDA, Gedimino pr.45-6, LT-01109 Vilnius, LT
(540)

NU SKIN

(511)
16 žurnalai, katalogai, brošiūros, segtuvai, popieriniai maišeliai (krepšeliai), popieriniai ar kartoniniai plakatai, fotonuotraukos, kartoninės arba popierinės dovanų dėžutės, vizitinės kortelės, blankai, vokai, bloknotai, lipdukai (tarp jų su adresais).

---

(111) **31031** *(156)* 2006 01 17
(210) *96-0344* *(220)* *1996 02 08*
(186) *2016 02 08*
(732) UAB “DEXTERA”, Jonavos g. 260, LT-44131 Kaunas, LT
(540)

DEXTERA

(531) 2.9, 27.5
(511)
35 prekių sukaupimas (išskyrus vežimą) kitiems, teikiantis pirkėjams galimybę patogiai apžiūrėti ir įsigyti tų prekių.

---

(111) **31050** *(156)* 2005 12 21
(210) *96-1519* *(220)* *1996 06 25*
(186) *2016 06 25*
(732) UAB “SALDVA”, Nendrių g. 20, Kabaldos kaimas, LT-19129 Širvintų r., LT

(540)

SALDVA

(531) 7.1, 26.4
(511)
30 kava, arbata, kakava, cukrus, ryžiai, tapijoka, sago kruopos, kavos pakaitalai; miltai ir grūdų produktai, duona, pyragas ir konditerijos gaminiai, ledai; medus, sirupas; mielės, kepimo milteliai; druska, garstyčios; actas, padažai; prieskoniai; ledas.
35 importo ir eksporto agentūros; komercinės informacijos agentūros; komercijos ar pramonės vadybos pagalba; prekių rodymas, pavyzdžių platinimas; prekių sukaupimas (išskyrus vežimą) kitiems, teikiantis pirkėjams galimybę patogiai apžiūrėti ir įsigyti tų prekių.
42 aprūpinimas maistu ir gėrimais; savitarnos restoranai; kavinės, kavos barai, užkandinės, valgyklos.

---

(111) **31093** *(156)* 2006 01 12
(210) *96-1132* *(220)* *1996 05 08*
(186) *2016 05 08*
(732) AKCINĖ BENDROVĖ “VILNIAUS DEGTINĖ”, Panerių g.47/2, LT-03202 Vilnius, LT
(740) Marija Lenkutienė, 6, Patentinių paslaugų centras, UAB, J.Basanavičiaus g. 11/1, LT-03108 Vilnius, LT
(540)

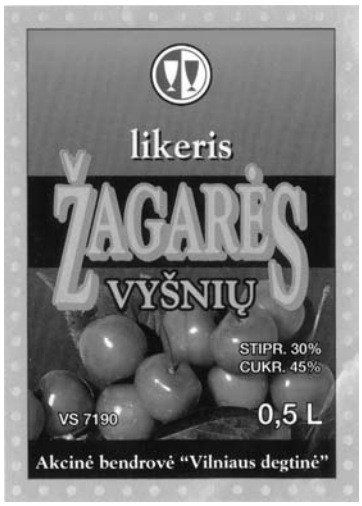

(531) 5.7, 11.3, 25.1, 25.5, 29.1
(591) vyšninė, žalia, juoda, balta, sidabro, raudona.
(511)
33 svaigieji gėrimai, būtent likeriai.

---

(111) **31187** *(156)* 2006 01 05
(210) *96-0071* *(220)* *1996 01 11*
(186) *2016 01 11*
(732) DEUTSCHE TELEKOM AG, Friedrich-Ebert-Allee 140, 53113 Bonn, DE

(740) Reda Žabolienė, 7, Advokatės Redos Žabolienės kontora METIDA, Gedimino pr.45-6, LT-01109 Vilnius, LT

(540)

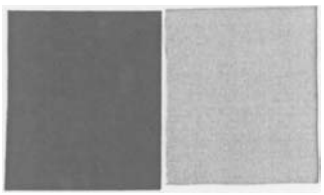

(531) 25.5, 26.4, 29.1
(591) raudona, pilka.
(511)

9 elektriniai, elektroniniai, optiniai, matavimo, signalizavimo, tikrinimo (priežiūros), mokymo prietaisai ir aparatai; garso, vaizdo ir duomenų įrašymo, perdavimo ir atkūrimo aparatūra; magnetinės ir optinės duomenų laikmenos; prekybos automatai ir monetinių aparatų mechanizmai; duomenų dorojimo įrenginiai ir kompiuteriai.
16 spaudiniai; mokomoji medžiaga ir vaizdinės priemonės (išskyrus aparatūrą); kontoros reikmenys (išskyrus baldus).
36 finansinės operacijos; nekilnojamojo turto operacijos.
37 pastatų statyba; telekomunikacinių aparatų įtaisymas, taisymas ir techninė priežiūra.
38 telekomunikacijos; telekomunikacijų įrengimų nuoma.
41 instruktavimas; pramogos; sporto pramoginių renginių rengimas; knygų leidyba ir tekstų skelbimas (išskyrus reklaminius).
42 kompiuterių programų rengimas; kreipties į kompiuterizuotas duomenų bazes laiko nuoma; kompiuterių nuoma; priėjimo prie duomenų apdorojimo kompiuterių laiko nuoma; telekomunikacinės įrangos projektavimas.

---

(111) **31216** (156) 2006 01 05
(210) 96-0169 (220) 1996 01 18
(186) 2016 01 18

(732) COMAP, 16, Avenue Paul Santy, 69008 Lyon, FR
(740) Reda Žabolienė, 7, Advokatės Redos Žabolienės kontora METIDA, Gedimino pr.45-6, LT-01109 Vilnius, LT
(540)

COMAP

(511)

3 balinimo preparatai ir kitos skalbimo medžiagos; valymo, poliravimo, riebalų šalinimo priemonės (išskyrus naudojamas gamyboje) ir švitrinamojo apdirbimo preparatai; poliravimo popierius; švitrinis audinys (korundinis); dažų šalinimo preparatai; rūdžių šalinimo preparatai.
6 metaliniai varžtai ir veržlės; metalinės virvės; paprastųjų metalų viela; metaliniai vamzdžiai; metaliniai vamzdžių sujungimai; metaliniai kabelių sujungimai (ne elektriniai); metalinės vamzdžių apkabos; suvirintų ir sraigtinių sujungimų movos (metalinės detalės); metalinės vamzdžių movos; metalinės vamzdžių alkūnės; metaliniai vožtuvai (ne mašinų dalys); metaliniai kaiščiai, metaliniai vandentiekio vamzdžiai; metaliniai drenažo vamzdžiai (vožtuvai); metaliniai strypai virinimui; plieno lakštai; metaliniai rezervuarai.
7 slėgio vožtuvai (mašinų dalys); vožtuvai (mašinų dalys).
8 įrankiai (rankiniai).
9 kompiuterių programinė įranga (įrašyta); termostatai; šilumos reguliavimo aparatai; kompiuterių išoriniai įrenginiai; matavimo ir tikrinimo (priežiūros) aparatai; slėgio matuokliai; vandens lygio indikatoriai; temperatūros indikatoriai; dujų analizatoriai; signalizavimo įrenginiai, priskirti prie 9 klasės; elektriniai, elektroniniai, magnetiniai įrenginiai, skirti vandentiekio vamzdynų, sanitarinių, dujų ir šildymo įrenginių priežiūrai nuo nuosėdų susidarymo.
11 šildymo, garų gamybos, valgio virimo, šaldymo, džiovinimo, vėdinimo, vandens tiekimo ir sanitariniai įrenginiai; vamzdžių čiaupai; rezervuarų lygio reguliavimo vožtuvai; vandens maišymo čiaupai; plovimo aparatai; boileriai (ne mašinų dalys); vandens nuleidimo įtaisai (tualetams); išleidžiamieji čiaupai; automatiniai išleidžiamieji čiaupai; neautomatiniai išleidžiamieji čiaupai šildymo sistemoms; geriamojo vandens filtrai; vandens valymo ir vandens minkštinimo aparatai ir įrenginiai; vandens ėmimo įrenginiai; vandens tiekimo įrenginiai; vandens šildytuvai, šildymo aparatai ir įrenginiai.
17 nemetaliniai lankstieji vamzdžiai; sandarinimo medžiagos; ne metalinės jungiamosios vamzdžių movos; sandarikliai; guminiai vožtuvai; ne metaliniai vamzdžių sujungimai; vandeniui nelaidūs sujungimų tarpikliai; plastikiniai litavimo siūlai.

---

(111) **31220** (156) 2006 01 10
(210) 96-1604 (220) 1996 07 02
(186) 2016 07 02

(732) PHILIP MORRIS PRODUCTS SA, Quai Jeanrenaud 3, CH-2000 Neuchatel, CH
(740) Reda Žabolienė, 7, Advokatės Redos Žabolienės kontora METIDA, Gedimino pr.45-6, LT-01109 Vilnius, LT
(540)



(531) 24.1, 25.1, 26.11, 29.1
(591) balta, mėlyna, raudona, aukso.
(511)

34 tabakas; rūkymo reikmenys; degtukai.

---

(111) **31222** (156) 2006 01 12
(210) 96-1606 (220) 1996 07 02
(186) 2016 07 02

(732) JOHNSON & JOHNSON, One Johnson & Johnson Plaza, New Brunswick, New Jersey 08933, US
(740) Reda Žabolienė, 7, Advokatės Redos Žabolienės kontora METIDA, Gedimino pr.45-6, LT-01109 Vilnius, LT

(540)

MITEK

(511)

10 chirurgijos aparatai ir instrumentai, būtent minkštųjų audinių replantacijai.

---

(111) **31296** *(156)* 2005 12 20
(210) *96-1040* *(220)* *1996 04 25*
(186) *2016 04 25*
(732) DR.WILLMAR SCHWABE GmbH & CO, Willmar-Schwabe-Strasse 4, D-76227 Karlsruhe, DE
(740) Vytautas Dovydėnas, 1, Grybo g.41-38, LT-10320 Vilnius, LT
(540)

DORMIPLANT

(511)

5 farmacijos, veterinarijos ir higienos preparatai; dietiniai produktai (medicinos reikmėms), kūdikių maistas; pleistrai, tvarsliava; dantų plombavimo ir dantų išlajų gamybos medžiagos; dezinfekavimo preparatai; kenkėjų naikinimo preparatai; fungicidai, herbicidai.

---

(111) **31297** *(156)* 2005 12 20
(210) *96-1041* *(220)* *1996 04 25*
(186) *2016 04 25*
(732) DR.WILLMAR SCHWABE GmbH & CO, Willmar-Schwabe-Strasse 4, D-76227 Karlsruhe, DE
(740) Vytautas Dovydėnas, 1, Grybo g.41-38, LT-10320 Vilnius, LT
(540)

CARDIPLANT

(511)

5 farmacijos, veterinarijos ir higienos preparatai; dietiniai produktai (medicinos reikmėms), kūdikių maistas; pleistrai, tvarsliava; dantų plombavimo ir dantų išlajų gamybos medžiagos; dezinfekavimo preparatai; kenkėjų naikinimo preparatai; fungicidai, herbicidai.

---

(111) **31298** *(156)* 2005 12 20
(210) *96-1042* *(220)* *1996 04 25*
(186) *2016 04 25*
(732) DR.WILLMAR SCHWABE GmbH & CO, Willmar-Schwabe-Strasse 4, D-76227 Karlsruhe, DE
(740) Vytautas Dovydėnas, 1, Grybo g.41-38, LT-10320 Vilnius, LT
(540)

PROSTAPLANT

(511)

5 urologiniai farmaciniai preparatai (augaliniai).

---

(111) **31299** *(156)* 2005 12 20
(210) *96-1043* *(220)* *1996 04 25*
(186) *2016 04 25*
(732) DR.WILLMAR SCHWABE GmbH & CO, Willmar-Schwabe-Strasse 4, D-76227 Karlsruhe, DE
(740) Vytautas Dovydėnas, 1, Grybo g.41-38, LT-10320 Vilnius, LT
(540)

MEMOPLANT

(511)

5 farmacijos, veterinarijos ir higienos preparatai; dietiniai produktai (medicinos reikmėms), kūdikių maistas; pleistrai, tvarsliava; dantų plombavimo ir dantų išlajų gamybos medžiagos; dezinfekavimo preparatai; kenkėjų naikinimo preparatai; fungicidai, herbicidai.

---

(111) **31302** *(156)* 2006 01 10
(210) *96-1059* *(220)* *1996 04 29*
(186) *2016 04 29*
(732) FERRING BV, Polarisavenue 144, 2132 JX Hoofddorp, NL
(740) Reda Žabolienė, 7, Advokatės Redos Žabolienės kontora METIDA, Gedimino pr.45-6, LT-01109 Vilnius, LT
(540)

ZOMACTON

(511)

5 farmaciniai preparatai ir medžiagos.

---

(111) **31339** *(156)* 2005 12 29
(210) *96-1173* *(220)* *1996 05 14*
(186) *2016 05 14*
(732) 3M COMPANY, 3M Center, 2501 Hudson Road, St.Paul, Minnesota 55144, US
(740) Reda Žabolienė, 7, Advokatės Redos Žabolienės kontora METIDA, Gedimino pr.45-6, LT-01109 Vilnius, LT
(540)

SCOTCHLITE

(511)

17 šviesos atspindėjimo medžiagos (lakštai).

---

(111) **31341** *(156)* 2006 01 10
(210) *96-1175* *(220)* *1996 05 14*
(186) *2016 05 14*
(732) PHILIP MORRIS PRODUCTS SA, Quai Jeanrenaud 3, CH-2000 Neuchatel, CH
(740) Reda Žabolienė, 7, Advokatės Redos Žabolienės kontora METIDA, Gedimino pr.45-6, LT-01109 Vilnius, LT
(540)



(531) 24.1, 25.1, 27.5, 29.1
(591) balta, žalia, raudona, aukso, juoda.
(511)

34 tabakas; rūkymo reikmenys; degtukai.

(111) **31362**
(210) *96-1778*
(156) 2006 01 12
(220) *1996 07 22*
(186) *2016 07 22*
(732) JOHNSON & JOHNSON, One Johnson & Johnson Plaza, New Brunswick, New Jersey 08933, US
(740) Reda Žabolienė, 7, Advokatės Redos Žabolienės kontora METIDA, Gedimino pr.45-6, LT-01109 Vilnius, LT
(540)

TOPAMAX

(511)
5 farmaciniai vaistai, būtent preparatai konvulsijoms ir epilepsijai gydyti.

---

(111) **31396**
(210) *96-0856*
(156) 2006 01 12
(220) *1996 04 04*
(186) *2016 04 04*
(732) DREUMEX BV, Dommelstraat 1, 5347 JK OSS, NL
(740) Reda Žabolienė, 7, Advokatės Redos Žabolienės kontora METIDA, Gedimino pr.45-6, LT-01109 Vilnius, LT
(540)

DREUMEX

(511)
3 balinimo preparatai ir kitos skalbimo medžiagos; valymo, poliravimo, šveitimo ir švitrinamojo apdirbimo preparatai; riebalų šalinimo priemonės (išskyrus naudojamas gamyboje); muilas.

---

(111) **31434**
(210) *96-1406*
(156) 2006 01 12
(220) *1996 06 11*
(186) *2016 06 11*
(732) JOHNSON & JOHNSON, One Johnson & Johnson Plaza, New Brunswick, New Jersey 08933, US
(740) Reda Žabolienė, 7, Advokatės Redos Žabolienės kontora METIDA, Gedimino pr.45-6, LT-01109 Vilnius, LT
(540)



(531) 1.15
(511)
3 balinimo preparatai ir kitos skalbimo medžiagos; valymo, poliravimo, šveitimo ir švitrinamojo apdirbimo preparatai; muilas; parfumerija, eteriniai aliejai, kosmetika, plaukų losjonai; dantų milteliai ir pastos.
5 farmacijos, veterinarijos ir higienos preparatai; dietiniai produktai (medicinos reikmėms), kūdikių maistas; pleistrai, tvarsliava; dantų plombavimo ir dantų išlajų gamybos medžiagos; dezinfekavimo preparatai; kenkėjų naikinimo preparatai; fungicidai, herbicidai.

---

(111) **31456**
(210) *96-2502*
(156) 2006 01 16
(220) *1996 10 22*
(186) *2016 10 22*
(732) JOHNSON & JOHNSON, One Johnson & Johnson Plaza, New Brunswick, New Jersey 08933, US
(740) Reda Žabolienė, 7, Advokatės Redos Žabolienės kontora METIDA, Gedimino pr.45-6, LT-01109 Vilnius, LT
(540)



(531) 26.11
(511)
21 dantų siūlai (valymui).

---

(111) **31479**
(210) *96-1898*
(156) 2006 01 16
(220) *1996 08 06*
(186) *2016 08 06*
(732) AKCINĖ BENDROVĖ “VILNIAUS DEGTINĖ”, Panerių g.47/2, LT-03202 Vilnius, LT
(740) Marija Lenkutienė, 6, Patentinių paslaugų centras, UAB, J.Basanavičiaus g. 11/1, LT-03108 Vilnius, LT
(540)



(531) 11.3, 25.5, 26.1, 29.1
(591) balta, raudona.
(511)
32 sirupai (gėrimams); vaisių sultys.
33 vynas; svaigieji gėrimai (išskyrus alų).
35 įvairių prekių sukaupimas (išskyrus gabenimą) kitiems, įgalinantis pirkėjus patogiai apžiūrėti ir įsigyti tų prekių.

---

(111) **31480**
(210) *96-2476*
(156) 2005 12 20
(220) *1996 10 17*
(186) *2016 10 17*
(732) DREAMWORKS ANIMATION L.L.C., 1000 Flower Street, Glendale, California 91201, US
(740) Tatjana Sterlina, 37, UAB “Intels”, Naugarduko g.32/2, LT-03225 Vilnius, LT
(540)



(531) 1.15, 24.17, 25.7, 27.5
(511)
9 garso įrašų diskai (plokštelės); vaizdajuostės (video juostos); garso įrašymo magnetinės juostos (kasetės, dėkluose); magnetinių juostų kasetės bei kompaktiniai diskai (su muzikos įrašais); įrašytos dialoginės kompiuterių programos (pramoginės).

(111) **31499** *(156)* 2006 01 16
(210) *96-2026* *(220)* *1996 08 22*
(186) *2016 08 22*
(732) JOHNSON & JOHNSON, One Johnson & Johnson Plaza, New Brunswick, New Jersey 08933, US
(740) Reda Žabolienė, 7, Advokatės Redos Žabolienės kontora METIDA, Gedimino pr.45-6, LT-01109 Vilnius, LT
(540)



(531) 19.3, 27.5, 29.1
(591) balta, rožinė, žydra, tamsiai ir šviesiai mėlyna.
(511)
3 balinimo preparatai (kosmetikos reikmėms), valymo preparatai ir muilas, skirti žmogaus kūno priežiūrai; parfumerijos gaminiai, eteriniai aliejai, kosmetika, plaukų losjonai; dantų milteliai ir pastos.

(111) **31524** *(156)* 2006 01 12
(210) *96-1363* *(220)* *1996 06 05*
(186) *2016 06 05*
(732) JOHNSON & JOHNSON, One Johnson & Johnson Plaza, New Brunswick, New Jersey 08933, US
(740) Reda Žabolienė, 7, Advokatės Redos Žabolienės kontora METIDA, Gedimino pr.45-6, LT-01109 Vilnius, LT
(540)



(531) 9.1, 14.1
(511)
10 siūlai stomatologijos reikmėms.

(111) **31545** *(156)* 2006 01 05
(210) *96-0273* *(220)* *1996 01 31*
(186) *2016 01 31*
(732) SPARC INTERNATIONAL, INC, 1671 Dell Avenue, Campbell, CA 95008, US
(740) Reda Žabolienė, 7, Advokatės Redos Žabolienės kontora METIDA, Gedimino pr.45-6, LT-01109 Vilnius, LT
(540)

ULTRASPARC

(511)
9 kompiuterių aparatinė įranga, susidedanti iš mikroprocesorių lustų ir plokščių; kompiuteriai, serveriai (tarnybinės stotys), kompiuterių išoriniai įrenginiai ir instrukcijos, parduodamos kartu su jais.

(111) **31546** *(156)* 2006 01 05
(210) *96-0274* *(220)* *1996 01 31*
(186) *2016 01 31*
(732) SPARC INTERNATIONAL, INC, 1671 Dell Avenue, Campbell, CA 95008, US
(740) Reda Žabolienė, 7, Advokatės Redos Žabolienės kontora METIDA, Gedimino pr.45-6, LT-01109 Vilnius, LT
(540)

ULTRASPARC
DRIVEN

(531) 1.1, 27.5
(511)
9 kompiuterių aparatinė įranga, susidedanti iš mikroprocesorių lustų ir plokščių; kompiuteriai, serveriai (tarnybinės stotys), kompiuterių išoriniai įrenginiai ir instrukcijos, parduodamos kartu su jais.

(111) **31549** *(156)* 2006 01 12
(210) *96-0285* *(220)* *1996 01 31*
(186) *2016 01 31*
(732) MATTEL, INC, 333 Continental Boulevard, El Segundo, California 90245-5012, US
(740) Marius Jakulis Jason, 3, AAA Baltic Service Company, J.Jasinskio g.16B, Biurų centras Victoria, LT-01112 Vilnius, LT
(540)

FISHER-PRICE

(511)
28 žaidimai ir žaislai; gimnastikos ir sporto reikmenys, nepriskirti prie kitų klasių; Kalėdų eglučių papuošalai.

(111) **31552** *(156)* 2005 12 22
(210) *96-0300* *(220)* *1996 02 01*
(186) *2016 02 01*
(732) NU SKIN INTERNATIONAL, INC, 75 West Center Street, Provo, Utah, 84601, US
(740) Reda Žabolienė, 7, Advokatės Redos Žabolienės kontora METIDA, Gedimino pr.45-6, LT-01109 Vilnius, LT
(540)



(531) 7.5
(511)
16 žurnalai, katalogai, brošiūros, segtuvai, popieriniai maišeliai (krepšeliai), popieriniai ar kartoniniai plakatai, fotonuotraukos, kartoninės arba popierinės dovanų dėžutės, vizitinės kortelės, blankai, vokai, bloknotai, lipdukai (tarp jų su adresais).

(111) **31573** *(156)* 2005 12 22
(210) *96-0389* *(220)* *1996 02 13*
(186) *2016 02 13*

(732) AKZO NOBEL COATINGS INTERNATIONAL BV, Velperweg 76, 6824 BM Arnhem, NL
(740) Marius Jakulis Jason, 3, AAA Baltic Service Company, J.Jasinskio g.16B, Biurų centras Victoria, LT-01112 Vilnius, LT
(540)



(531) 3.3, 26.4, 27.5
(511)
1 chemijos produktai, naudojami pramonėje; neapdirbtos sintetinės dervos.
2 dažai, politūros, lakai.
3 valymo, poliravimo, šveitimo ir švitrinamojo apdirbimo preparatai.
16 raštinės ir buitinės lipniosios medžiagos.
17 užpildai, sandarinimo ir izoliacinės medžiagos.
19 statybinės medžiagos (nemetalinės).

---

(111) **31615** (156) 2006 01 16
(210) *96-2134* (220) *1996 09 09*
(186) *2016 09 09*
(732) GIE PANTASHOP, 10, Rue de Seze, 75009 Paris, FR
(740) Marija Lenkutienė, 6, Patentinių paslaugų centras, UAB, J.Basanavičiaus g. 11/1, LT-03108 Vilnius, LT
(540)

PANTASHOP

(511)
24 audiniai ir tekstilės gaminiai, nepriskirti prie kitų klasių; lovatiesės ir staltiesės.
25 drabužiai, apranga, avalynė, galvos apdangalai.

---

(111) **31660** (156) 2006 01 12
(210) *96-1124* (220) *1996 05 08*
(186) *2016 05 08*
(732) OPEL EISENACH GmbH, Adam-Opel-Strasse 100, D-99817 Eisenach, DE
(740) Reda Žabolienė, 7, Advokatės Redos Žabolienės kontora METIDA, Gedimino pr.45-6, LT-01109 Vilnius, LT
(540)

OPEL MAXX

(511)
12 transporto priemonės ir transporto priemonių dalys (nepriskirtos prie kitų klasių).

---

(111) **31695** (156) 2005 12 20
(210) *96-0177* (220) *1996 01 19*
(186) *2016 01 19*
(732) VALSTYBĖS ĮMONĖ "LIETUVOS PRABAVIMO RŪMAI", M.K.Čiurlionio g.65, LT-66164 Druskininkai, LT
(540)



(531) 7.1, 27.1
(511)
42 cheminiai tyrimai; fizikos tyrimai.
(523) Gedimino stulpai

---

(111) **31786** (156) 2006 01 18
(210) *96-2025* (220) *1996 08 22*
(186) *2016 08 22*
(732) JOHNSON & JOHNSON, One Johnson & Johnson Plaza, New Brunswick, New Jersey 08933, US
(740) Reda Žabolienė, 7, Advokatės Redos Žabolienės kontora METIDA, Gedimino pr.45-6, LT-01109 Vilnius, LT
(540)

REGRANEX

(511)
5 vaistiniai preparatai; vaistai (išduodami pagal receptus), greitinantys žaizdų gijimą.

---

(111) **31796** (156) 2006 01 18
(210) *96-2055* (220) *1996 08 27*
(186) *2016 08 27*
(732) JOHNSON & JOHNSON, One Johnson & Johnson Plaza, New Brunswick, New Jersey 08933, US
(740) Reda Žabolienė, 7, Advokatės Redos Žabolienės kontora METIDA, Gedimino pr.45-6, LT-01109 Vilnius, LT
(540)

GRANUTEC

(511)
5 vaistiniai preparatai; vaistai (išduodami pagal receptus), greitinantys žaizdų gijimą.

---

(111) **31799** (156) 2006 01 16
(210) *96-2819* (220) *1996 11 21*
(186) *2016 11 21*
(732) JOHNSON & JOHNSON, One Johnson & Johnson Plaza, New Brunswick, New Jersey 08933, US
(740) Reda Žabolienė, 7, Advokatės Redos Žabolienės kontora METIDA, Gedimino pr.45-6, LT-01109 Vilnius, LT
(540)

ACCESS

(511)
21 dantų šepetukai.

---

(111) **31814** (156) 2006 01 10
(210) *96-1188* (220) *1996 05 15*
(186) *2016 05 15*
(732) KRKA TOVARNA ZDRAVIL, D.D., NOVO MESTO, Šmarješka cesta 6, 8501 Novo mesto, SI
(740) Liudmila Gerasimovič, 9, IĮ "Liudmila Gerasimovič, Patentinis patikėtinis", Vingrių g.13-42, LT-01141 Vilnius, LT
(540)

HOLETAR

(511)
5 farmacijos, veterinarijos ir higienos preparatai.

---

(111) **31816** (156) 2006 01 10
(210) *96-1190* (220) *1996 05 15*
(186) *2016 05 15*

(732) KRKA TOVARNA ZDRAVIL, D.D., NOVO MESTO, Šmarješka cesta 6, 8501 Novo mesto, SI
(740) Liudmila Gerasimovič, 9, IĮ "Liudmila Gerasimovič, Patentinis patikėtinis", Vingrių g.13-42, LT-01141 Vilnius, LT
(540)

TEOTARD

(511)
5 farmacijos, veterinarijos ir higienos preparatai.

---

(111) **31852** *(156)* 2005 12 21
(210) *96-2447* *(220)* *1996 10 15*
(186) *2016 10 15*
(732) UAB "EKSMA", Mokslininkų g.11, LT-08412 Vilnius, LT
(740) Virgina Adolfina Draugelienė, 8, A.P.Kavoliuko g.24-152, LT-04328 Vilnius, LT
(540)



(531) 26.3, 26.11
(511)
9 moksliniai, elektriniai, optiniai, matavimo, tikrinimo (priežiūros), fotografijos, mokymo prietaisai ir aparatai; lazeriai (išskyrus naudojamus medicinoje), kompiuterių programinė įranga, įrašytos kompiuterių programos, duomenų dorojimo įrenginiai, fizikos aparatai ir prietaisai, skaičiavimo mašinos, kompiuteriai.
10 chirurgijos, medicinos, stomatologijos ir veterinarijos aparatai ir instrumentai; kraujo tyrimo aparatai; ortopedijos gaminiai.
11 ventiliacijos (oro kondicionavimo) įrenginiai, aparatai ir jų dalys (nepriskirtos prie kitų klasių); oro valymo mašinos ir aparatai; vėsinimo įrenginiai ir mašinos.
35 įvairių prekių sukaupimas (išskyrus gabenimą) kitiems, įgalinantis pirkėjus patogiai apžiūrėti ir įsigyti tų prekių; reklaminės medžiagos kūrimas ir diegimas; biuro mašinų ir įrengimų nuoma.
40 optinių stiklų šlifavimas, graviravimas lazeriu, oro gaivinimas ir valymas.
42 tyrimo ir projektavimo darbai; inžineriniai darbai; kompiuterių programų rengimas.

---

(111) **31874** *(156)* 2006 01 16
(210) *96-2735* *(220)* *1996 11 13*
(186) *2016 11 13*
(732) AKCINĖ BENDROVĖ "VILNIAUS DEGTINĖ", Panerių g.47/2, LT-03202 Vilnius, LT
(740) Marija Lenkutienė, 6, Patentinių paslaugų centras, UAB, J.Basanavičiaus g. 11/1, LT-03108 Vilnius, LT
(540)



(531) 11.3, 25.1, 27.5, 29.1
(591) geltona, oranžinė, raudona, ruda, juoda, balta, mėlyna, aukso.
(511)
33 svaigieji gėrimai (likeriai).

---

(111) **31875** *(156)* 2006 01 16
(210) *96-2736* *(220)* *1996 11 13*
(186) *2016 11 13*
(732) AKCINĖ BENDROVĖ "VILNIAUS DEGTINĖ", Panerių g.47/2, LT-03202 Vilnius, LT
(740) Marija Lenkutienė, 6, Patentinių paslaugų centras, UAB, J.Basanavičiaus g. 11/1, LT-03108 Vilnius, LT
(540)



(531) 9.1, 24.1, 24.7, 25.1, 29.1
(591) geltona, raudona, balta, juoda, aukso.
(511)
33 svaigieji gėrimai (likeriai).

---

(111) **32118** *(156)* 2006 01 06
(210) *96-0366* *(220)* *1996 02 09*
(186) *2016 02 09*
(732) YAMAHA CORPORATION, 10-1, Nakazawa-cho, Hamamatsu-shi, Shizuoka-ken, JP
(740) Ramunė Garšvienė, 30, Dūkštų g.28-20, LT-07171 Vilnius, LT
(540)

YAMAHA

(511)
4 techniniai aliejai, riebalai ir tepalai; dulkių sugeriamieji, drėkinamieji ir rišamieji mišiniai; degalai (tarp jų variklių benzinas) ir apšvietimo medžiagos; žvakės, dagčiai.
7 mašinos ir staklės; varikliai (išskyrus antžeminių transporto priemonių); mašinų sankabų ir pavarų elementai (išskyrus antžeminių transporto priemonių); žemės ūkio padargai (išskyrus rankinius); perėtuvai.
12 transporto priemonės; sausumos, vandens ir oro susisiekimo priemonės.

---

(111) **32119** *(156)* 2006 01 09
(210) *96-0396* *(220)* *1996 02 14*
(186) *2016 02 14*
(732) SANOFI-AVENTIS, 174, Avenue de France, 75013 Paris, FR
(740) Tatjana Sterlina, 37, UAB "Intels", Naugarduko g.32/2, LT-03225 Vilnius, LT
(540)

APROVEL

(511)
5 farmaciniai preparatai.

---

(111) **32232** *(156)* 2005 12 22
(210) *96-2833* *(220)* *1996 11 21*
(186) *2016 11 21*
(732) BARUM CONTINENTAL SPOL.S.R.O., 765 31 Otrokovice, CZ
(740) Reda Žabolienė, 7, Advokatės Redos Žabolienės kontora METIDA, Gedimino pr.45-6, LT-01109 Vilnius, LT
(540)

Barum

(531) 26.1, 27.5
(511)
12 transporto priemonių padangos, kameros, trapeciniai diržai, pleištiniai diržai.
37 pneumatinių padangų vulkanizavimas.

---

(111) **32238** *(156)* 2006 01 18
(210) *96-2874* *(220)* *1996 11 26*
(186) *2016 11 26*
(732) JOHNSON & JOHNSON, One Johnson & Johnson Plaza, New Brunswick, New Jersey 08933, US
(740) Reda Žabolienė, 7, Advokatės Redos Žabolienės kontora METIDA, Gedimino pr.45-6, LT-01109 Vilnius, LT
(540)



(531) 9.1, 14.1, 26.13
(511)
21 dantų siūlai (valymui).

---

(111) **32241** *(156)* 2006 01 09
(210) *96-2887* *(220)* *1996 11 27*
(186) *2016 11 27*
(732) ŠKODA AUTO AS, Tr. Vaclava Klementa 869, CZ-293 60 Mlada Boleslav, CZ
(740) Reda Žabolienė, 7, Advokatės Redos Žabolienės kontora METIDA, Gedimino pr.45-6, LT-01109 Vilnius, LT
(540)

OCTAVIA

(511)
12 transporto priemonės, jų elementai, dalys ir priedai, priskirti prie 12 klasės.

---

(111) **32340** *(156)* 2006 01 10
(210) *96-2303* *(220)* *1996 09 27*
(186) *2016 09 27*
(732) PHILIP MORRIS PRODUCTS SA, Quai Jeanrenaud 3, CH-2000 Neuchatel, CH
(740) Reda Žabolienė, 7, Advokatės Redos Žabolienės kontora METIDA, Gedimino pr.45-6, LT-01109 Vilnius, LT
(540)

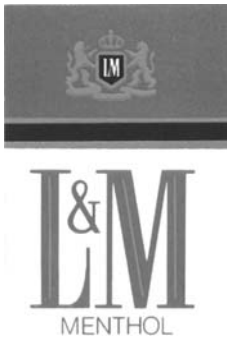

(531) 24.1, 25.1, 26.11, 29.1
(591) balta, žalia, mėlyna, aukso.
(511)
34 tabakas; rūkymo reikmenys; degtukai.

---

(111) **32411** *(156)* 2005 12 23
(210) *96-2094* *(220)* *1996 09 02*
(186) *2016 09 02*
(732) AKZO NOBEL COATINGS OY, Malmarintie 20, FI-01301 Vantaa, FI
(740) Marius Jakulis Jason, 3, AAA Baltic Service Company, J.Jasinskio g.16B, Biurų centras Victoria, LT-01112 Vilnius, LT
(540)

CELCO

(511)
2 dažai, politūros, lakai.

---

(111) **32619** *(156)* 2005 12 22
(210) *95-3310* *(220)* *1995 12 01*
(186) *2015 12 01*
(732) PASAULIO LIETUVIŲ KULTŪROS, MOKSLO IR ŠVIETIMO CENTRAS, Laisvės al.53, LT-44305 Kaunas, LT
(540)

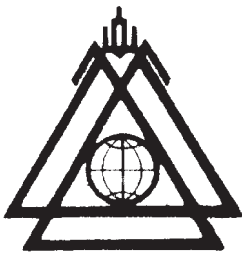

(531) 1.5, 7.5, 26.3
(511)
41 švietimo paslaugos; vaikų darželiai; mokymas; kultūrinė veikla; poilsio ir pramogų vietų paslaugos; knygų leidyba; kultūros ar mokomųjų parodų rengimas.
(523) Gediminaičių stulpai

---

(111) **32646** *(156)* 2006 01 06
(210) *96-2514* *(220)* *1996 10 23*
(186) *2016 10 23*
(732) TEXAS FARM PRODUCTS HOLDING COMPANY, 915 South Fredonia Street, Nacogdoches, Texas 75961, US
(740) Marija Lenkutienė, 6, Patentinių paslaugų centras, UAB, J.Basanavičiaus g. 11/1, LT-03108 Vilnius, LT

(540)

PRECEPT

(511)

31 pašarai, įskaitant naminių gyvūnų pašarą.

---

(111) **32710** *(156)* 2006 01 10
(210) *96-2857* *(220)* *1996 11 25*
(186) *2016 11 25*

(732) FERRING BV, Polarisavenue 144, 2132 JX Hoofddorp, NL

(740) Reda Žabolienė, 7, Advokatės Redos Žabolienės kontora METIDA, Gedimino pr.45-6, LT-01109 Vilnius, LT

(540)

ZomaJet

(511)

10 chirurgijos, medicinos, stomatologijos ir veterinarijos aparatai ir instrumentai; rankų ir kojų protezai, akių ir dantų protezai; ortopediniai gaminiai, žaizdų siuvimo medžiagos.

---

(111) **32805** *(156)* 2006 01 12
(210) *96-1602* *(220)* *1996 07 02*
(186) *2016 07 02*

(732) ALZA CORPORATION, 1900 Charleston Road, P.O. Box 7210, Mountain View, California 94039-7210, US

(740) Reda Žabolienė, 7, Advokatės Redos Žabolienės kontora METIDA, Gedimino pr.45-6, LT-01109 Vilnius, LT

(540)

CAELYX

(511)

5 farmaciniai preparatai ir jų dariniai piktybinių navikų gydymui.

---

(111) **33101** *(156)* 2006 01 18
(210) *96-0424* *(220)* *1996 02 19*
(186) *2016 02 19*

(732) MAX MARA FASHION GROUP SRL, Via del Carmine 10, Torino, IT

(740) Ramunė Garšvienė, 30, Dūkštų g.28-20, LT-07171 Vilnius, LT

(540)

MAX MARA

(511)

18 odos ir odų pakaitalai, jų gaminiai, nepriskirti prie kitų klasių; gyvūnų odos, kailiai; lagaminai, kelioniniai krepšiai; lietaus ir saulės skėčiai, lazdos (kriukiai); rimbai, botagai, pakinktai ir balnojimo reikmenys.

25 drabužiai, apranga, avalynė, galvos apdangalai.

---

(111) **33114** *(156)* 2006 01 18
(210) *96-3171* *(220)* *1996 02 19*
(186) *2016 02 19*

(732) MAX MARA INTERNATIONAL SA, 12, Avenue de la Liberte, Luxembourg, LU

(740) Ramunė Garšvienė, 30, Dūkštų g.28-20, LT-07171 Vilnius, LT

(540)

MAX MARA

(511)

3 parfumerija, muilas, kosmetika, eteriniai aliejai, plaukų losjonai, dantų milteliai ir pastos.

9 akiniai, akinių stiklai, akiniai nuo saulės, optiniai lęšiai, akinių dėklai ir rėmai; išvardintų prekių dalys ir priedai, nepriskirti prie kitų klasių.

14 brangieji metalai ir jų lydiniai, brangiųjų metalų arba jais padengti dirbiniai, nepriskirti prie kitų klasių; juvelyriniai dirbiniai, brangakmeniai; laikrodžiai ir laikmačiai.

---

(111) **33351** *(156)* 2006 01 09
(210) *96-0074* *(220)* *1996 01 11*
(186) *2016 01 11*

(732) HYUNDAI MOTOR COMPANY, Manufacturers and Merchants, Korean Corporation, 140-2, Ke-Dong, Chongro-ku, Seoul, KR

(740) Virgina Adolfina Draugelienė, 8, A.P.Kavoliuko g.24-152, LT-04328 Vilnius, LT

(540)

HYUNDAI COUPE'

(526) COUPE

(531) 28.19

(511)

12 sausumos susisiekimo priemonės, tarp jų keleiviniai automobiliai, sunkvežimiai, autobusai; visų paminėtų automobilių dalys ir priedai, priskirti prie 12 klasės.

---

(111) **33676** *(156)* 2006 01 04
(210) *96-0261* *(220)* *1996 01 29*
(186) *2016 01 29*

(732) ARKEMA INC, 2000 Market Street, Philadelphia, Pennsylvania 19103, US

(740) Vytautas Dovydėnas, 1, Grybo g.41-38, LT-10320 Vilnius, LT

(540)

CERTINCOAT

(511)

1 cheminės medžiagos pramonės reikmėms (mišiniai stiklo bei gaminių su stiklo sluoksniu dengimui).

7 siurbliai ir kiti įrengimai (priskirti prie šios klasės) stiklo bei gaminių su stiklo sluoksniu dengimui.

---

(111) **33852** *(156)* 2006 01 05
(210) *96-1651* *(220)* *1996 07 08*
(186) *2016 07 08*

(732) OSTFRIESISCHE TEE GESELLSCHAFT LAURENS SPETHMANN GmbH & CO, Am Bauhof 13-15, 21218 Seevetal, DE

(740) Marija Lenkutienė, 6, Patentinių paslaugų centras, UAB, J.Basanavičiaus g. 11/1, LT-03108 Vilnius, LT

(540)

MILFORD FAMILY

(511)

5 gydomieji užpilai (tinktūros); vaistažolių ir žolių arbatos; gydomosios arbatos.

30 arbatos, tarp jų aromatinės arbatos, žolių ir vaisių arbatos, aromatizuotos ir/arba vitaminizuotos ir/arba mineralizuotos arbatos (ne medicinos reikmėms); arbatos ekstraktai; mineralizuoti ir/arba vitaminizuoti ir/arba aromatizuoti arbatos ekstraktai; aromatizuoti

ir/arba mineralizuoti ir/arba vitaminizuoti arbatos ekstraktai ir preparatai naudojami arbatai, žolių arbatai ir vaisių arbatai gaminti; tirpioji arbata; gėrimų gaminimo arbatos ekstraktai; arbatos užpilai (visos prekės priskirtos prie 30 klasės).

---

(111) **33883** *(156)* 2006 01 18
(210) *96-1294* *(220)* *1996 05 28*
(186) *2016 05 28*
(732) EISAI CO, LTD, 6-10, Koishikawa 4-chome, Bunkyo-ku, Tokyo, JP
(740) Tatjana Sterlina, 37, UAB “Intels”, Naugarduko g.32/2, LT-03225 Vilnius, LT
(540)

ARICEPT

(511)
5 farmaciniai preparatai ir medžiagos.

---

(111) **34503** *(156)* 2006 01 17
(210) *96-0319* *(220)* *1996 02 06*
(186) *2016 02 06*
(732) D&M HOLDINGS, INC, 7-35-1 Sagamiono, Sagamihara-shi, Kanagawa, JP
(740) Marius Jakulis Jason, 3, AAA Baltic Service Company, J.Jasinskio g.16B, Biurų centras Victoria, LT-01112 Vilnius, LT
(540)

DENON

(511)
9 garso ar vaizdo įrašymo, perdavimo ar atkūrimo aparatūra, tarp jos stiprintuvai, imtuvai, tiuneriai, kompaktinių diskų leistuvai, kompaktinių pastoviosios atminties diskų leistuvai, mini diskų leistuvai, patefonai, kasetiniai garsajuosčių ir vaizdajuosčių leistuvai, patefonų adatos, televizijos aparatai, videokameros, televizijos kameros komplektuose su vaizdo magnetofonais, videodiskų leistuvai, videojuostų įrašymo aparatai, juostiniai įrašymo aparatai, garsiakalbiai, mikrofonai; audio grotuvų reikmenys ir priedai, tarp jų: ausinės, leistuvai (skirti karaoke), garso atkūrimo ir įrašymo aparatai ir jų sistemos; transporto priemonių audioaparatai, audiovizualiniai mokymo aparatai (stacionarūs), elektriniai aparatai ir prietaisai (nepriskirti prie kitų klasių); magnetinės ir optinės duomenų laikmenos, tarp jų: plokštelės, kompaktiniai diskai, optiniai diskai, kompaktiniai diskai (pastovioji atmintis), įrašyti mini diskai, videodiskai, įrašytos vaizdajuostės, įrašytos kasetės, garso įrašų diskai, magnetinės juostos, vaizdajuostės, disketės, mini disketės; pramogų ir žaidimų aparatai (naudojami tik su televizoriais).

---

(111) **34513** *(156)* 2006 01 12
(210) *96-1545* *(220)* *1996 06 27*
(186) *2016 06 27*
(732) JOHNSON & JOHNSON, One Johnson & Johnson Plaza, New Brunswick, New Jersey 08933, US
(740) Reda Žabolienė, 7, Advokatės Redos Žabolienės kontora METIDA, Gedimino pr.45-6, LT-01109 Vilnius, LT
(540)

BALMEX

(511)
3 muilas; šampūnai; odos valymo ir priežiūros kosmetikos preparatai, tarp jų kremai, losjonai, milteliai, tepalai, aliejai; kosmetika; tualeto reikmenys; dantų pastos, milteliai; asmeninės higienos prekės, priskirtos prie šios klasės.
5 medicininiai dermatologiniai preparatai ir medžiagos (tarp jų išbėrimams ir kitiems odos sudirginimams gydyti); kremai, tepalai, losjonai, milteliai ir muilai (medicinos reikmėms); farmaciniai preparatai odai minkštinti; farmaciniai preparatai ir medžiagos; analgetikai; dantų kalimosi preparatai; virškinimą skatinantys vaistai (medicinos reikmėms); medicininiai preparatai ir medžiagos kūdikių priežiūrai ir gydymui.

---

(111) **35501** *(156)* 2006 01 05
(210) *95-2822* *(220)* *1995 10 16*
(186) *2015 10 16*
(732) ALSTOM FERROVIARIA SPA, Via Moreno 23, 12038 Savigliano, IT
(740) Marija Lenkutienė, 6, Patentinių paslaugų centras, UAB, J.Basanavičiaus g. 11/1, LT-03108 Vilnius, LT
(540)

PENDOLINO

(511)
12 geležinkelio vagonai; metropoliteno geležinkelio vagonai; vagonai transporto sistemoms; vežimėliai visiems aukščiau paminėtiems vagonams; lokomotyvai; vagonėliai, motorvagoniai, elektriniai traukiniai; dalys ir priedai visoms aukščiau išvardytoms prekėms; riedmenys geležinkeliui, metropolitenui, vienbėgiams ir panašioms transporto priemonėms, būtent: lokomotyvams, vagonėliams, elektriniams traukiniams ir traukiniams su savu energijos šaltiniu.

Ženklai išregistruoti pagal Lietuvos Respublikos prekių ženklų įstatymo 24 ir 36 straipsnius

(111) **21427**
(540) LASERLINE ELECTRONIC PROTECTION fig
(141) 2006.01.13

(111) **27682**
(540) SMAPAS
(141) 2006.01.12

(111) **27683**
(540) fig
(141) 2006.01.12

(111) **27722**
(540) KOMPIUTERINIŲ PASLAUGŲ CENTRAS KPC fig
(141) 2006.01.12

(111) **27723**
(540) RED DOG
(141) 2006.01.13

(111) **27786**
(540) IKESTATINA
(141) 2006.01.13

(111) **27787**
(540) BONGO
(141) 2006.01.13

(111) **27829**
(540) fig
(141) 2006.01.13

(111) **27831**
(540) Sothys fig
(141) 2006.01.13

(111) **27874**
(540) Optika mikrolin fig
(141) 2006.01.13

(111) **27875**
(540) Optika mikrolin fig
(141) 2006.01.13

(111) **27876**
(540) Optika mikrolin fig
(141) 2006.01.13

(111) **27897**
(540) kp fig
(141) 2006.01.13

(111) **27901**
(540) DOGSON
(141) 2006.01.12

(111) **27902**
(540) fig
(141) 2006.01.12

(111) **27903**
(540) Marabou FAVORIT fig
(141) 2006.01.12

(111) **27904**
(540) fig
(141) 2006.01.13

(111) **27918**
(540) KATA fig
(141) 2006.01.12

(111) **27919**
(540) MAKROSIL fig
(141) 2006.01.12

(111) **27929**
(540) MONETA
(141) 2006.01.12

(111) **27930**
(540) NTL
(141) 2006.01.12

(111) **27952**
(540) BACKGAMMON fig
(141) 2006.01.13

(111) **27953**
(540) BRANIFF fig
(141) 2006.01.13

(111) **27954**
(540) PNU-IMUNE
(141) 2006.01.12

(111) **27955**
(540) villiger PREMIUM fig
(141) 2006.01.13

(111) **27968**
(540) TAULYS fig
(141) 2006.01.13

(111) **27980**
(540) Boots NATURAL COLLECTION fig
(141) 2006.01.13

(111) **28017**
(540) SENAS MALŪNAS fig
(141) 2006.01.12

(111) **28018**
(540) fig
(141) 2006.01.13

(111) **28024**
(540) GEONAFTA N fig
(141) 2006.01.13

(111) **28026**
(540) lanka
(141) 2006.01.12

(111) **28103**
(540) SIGMA fig
(141) 2006.01.13

(111) **28121**
(540) VOKĖ Gydomasis geriamas mineralinis vanduo fig
(141) 2006.01.13

(111) **28219**
(540) MINTIES GALIA fig
(141) 2006.01.13

(111) **28241**
(540) fig
(141) 2006.01.13

(111) **28242**
(540) SPORTLIFE fig
(141) 2006.01.13

(111) **28243**
(540) džamina fig
(141) 2006.01.13

(111) **28244**
(540) fig
(141) 2006.01.13

(111) **28263**
(540) KnacKi fig
(141) 2006.01.13

(111) **28280**
(540) E & J fig
(141) 2006.01.13

(111) **28281**
(540) TOTT'S
(141) 2006.01.13

(111) **28282**
(540) THUNDERBIRD
(141) 2006.01.13

(111) **28283**
(540) LIVINGSTON CELLARS
(141) 2006.01.13

(111) **28292**
(540) ANDRE
(141) 2006.01.13

(111) **28307**
(540) fig
(141) 2006.01.12

(111) **28332**
(540) PEAT MOSS LITHUANICA fig
(141) 2006.01.12

(111) **28336**
(540) Munduva fig
(141) 2006.01.12

(111) **28343**
(540) AELVSBYHUS fig
(141) 2006.01.12

(111) **28344**
(540) ISCOVER
(141) 2006.01.13

(111) **28369**
(540) JUODASIS VIKINGAS fig
(141) 2006.01.12

(111) **28370**
(540) fig
(141) 2006.01.12

(111) **28376**
(540) FORPEX fig
(141) 2006.01.13

(111) **28377**
(540) FORPEX fig
(141) 2006.01.13

(111) **28378**
(540) LAUKINUKĖ fig
(141) 2006.01.13

(111) **28384**
(540) BLISTEX
(141) 2006.01.13

(111) **28385**
(540) BLISTIK
(141) 2006.01.13

(111) **28386**
(540) HOUSE OF CARLI GRY
(141) 2006.01.13

(111) **28537**
(540) HERRERO & ASOCIADOS
(141) 2006.01.13

(111) **28538**
(540) DELTA fig
(141) 2006.01.13

(111) **28539**
(540) AMAZONĖ fig
(141) 2006.01.13

(111) **28542**
(540) MODALIM fig
(141) 2006.01.13

(111) **28543**
(540) MODALIM
(141) 2006.01.13

(111) **28548**
(540) MERRY WIDOW
(141) 2006.01.13

(111) **28549**
(540) VIRUTA R fig
(141) 2006.01.13

(111) **28550**
(540) DIVIGEL
(141) 2006.01.13

(111) **28561**
(540) ANOUCHKA
(141) 2006.01.12

(111) **28563**
(540) STREET ATTACK
(141) 2006.01.12

(111) **28564**
(540) SKATE ATTACK
(141) 2006.01.12

(111) **28565**
(540) ULTRA-WHEELS
(141) 2006.01.12

(111) **28569**
(540) BARON
(141) 2006.01.13

(111) **28598**
(540) Favora LABORATORIES fig
(141) 2006.01.12

(111) **28667**
(540) BARAS prie universiteto fig
(141) 2006.01.12

(111) **28670**
(540) NEVERESTA fig
(141) 2006.01.12

(111) **28671**
(540) SPIROSAFE
(141) 2006.01.12

(111) **28672**
(540) Vilniaus prekyba fig
(141) 2006.01.12

(111) **28673**
(540) PINA ir VIJA fig
(141) 2006.01.12

(111) **28681**
(540) SILK 'N SATIN
(141) 2006.01.13

(111) **28752**
(540) FUEL ECONOMY fig
(141) 2006.01.13

(111) **28753**
(540) SAARIOINEN fig
(141) 2006.01.13

(111) **28754**
(540) KULTAKUKKO
(141) 2006.01.13

(111) **28755**
(540) SAARIOINEN
(141) 2006.01.13

(111) **28756**
(540) KULTA KUKKO SAARIOINEN fig
(141) 2006.01.13

(111) **28757**
(540) Sanders BEHANG fig
(141) 2006.01.13

(111) **28766**
(540) MyLiA fig
(141) 2006.01.13

(111) **28767**
(540) MEDŽIO MAŠINOS fig
(141) 2006.01.13

(111) **28768**
(540) GENSCREEN
(141) 2006.01.13

(111) **28769**
(540) INSIGHTS 555 fig
(141) 2006.01.13

(111) **28771**
(540) CARBONITE
(141) 2006.01.13

(111) **28834**
(540) Ursoferran
(141) 2006.01.13

(111) **28835**
(540) Trivitamin
(141) 2006.01.13

(111) **28836**
(540) Ursovit
(141) 2006.01.13

(111) **28837**
(540) REGENT
(141) 2006.01.13

(111) **28859**
(540) RECO fig
(141) 2006.01.12

(111) **28860**
(540) BOSTO
(141) 2006.01.12

(111) **28861**
(540) ADAVILA fig
(141) 2006.01.13

(111) **28862**
(540) ADAVILA fig
(141) 2006.01.13

(111) **28864**
(540) CAPRIAX
(141) 2006.01.13

(111) **28892**
(540) L V fig
(141) 2006.01.13

(111) **28919**
(540) Dr. Oetker China town
(141) 2006.01.12

(111) **28921**
(540) Rustica
(141) 2006.01.12

(111) **28923**
(540) TIK TAU
(141) 2006.01.13

(111) **28924**
(540) MUDU fig
(141) 2006.01.13

(111) **28944**
(540) TRANSRATAS fig
(141) 2006.01.13

(111) **28945**
(540) VŽ VILNIAUS ŽIEDAS fig
(141) 2006.01.13

(111) **28957**
(540) TRESPASS
(141) 2006.01.13

(111) **28959**
(540) RE fig
(141) 2006.01.13

(111) **28971**
(540) MR MAŽASIS RETROBARAS fig
(141) 2006.01.13

(111) **29008**
(540) Oblinta fig
(141) 2006.01.13

(111) **29021**
(540) U.F.V. Utilitas Firmitas Venustas fig
(141) 2006.01.12

(111) **29022**
(540) CompuServe Information Manager
(141) 2006.01.12

(111) **29023**
(540) fig
(141) 2006.01.13

(111) **29025**
(540) fig
(141) 2006.01.13

(111) **29027**
(540) ISA BROWN
(141) 2006.01.13

(111) **29085**
(540) RollingStone fig
(141) 2006.01.12

(111) **29086**
(540) novena fig
(141) 2006.01.12

(111) **29087**
(540) ARDI fig
(141) 2006.01.12

(111) **29090**
(540) Externa UAB T S fig
(141) 2006.01.13

(111) **29153**
(540) NAYADIC
(141) 2006.01.13

(111) **29259**
(540) fig
(141) 2006.01.13

(111) **29260**
(540) TET - LASITA fig
(141) 2006.01.13

(111) **29263**
(540) STABURADZE KONDITOREJAS FABRIKA a/s ANNO 1910 fig
(141) 2006.01.13

(111) **29264**
(540) fig
(141) 2006.01.13

(111) **29382**
(540) fig
(141) 2006.01.13

(111) **29386**
(540) BERGA b fig
(141) 2006.01.13

(111) **29638**
(540) AVIA fig
(141) 2006.01.13

(111) **29639**
(540) LICAL
(141) 2006.01.13

(111) **29703**
(540) FRIATHERM COMPONENT
(141) 2006.01.13

(111) **29704**
(540) UTESTA AB fig
(141) 2006.01.13

(111) **29783**
(540) T-SAFE
(141) 2006.01.13

(111) **29841**
(540) STOBETIN
(141) 2006.01.13

(111) **30040**
(540) POLAREN
(141) 2006.01.13

(111) **30311**
(540) ATLAS
(141) 2006.01.13

(111) **30312**
(540) GEL-WRITER
(141) 2006.01.13

(111) **30313**
(540) EPIC
(141) 2006.01.13

(111) **30822**
(540) PERIOCHIP
(141) 2006.01.13

Ženklo perdavimas pagal Lietuvos Respublikos prekių ženklų įstatymo 43 straipsnį

(111) **6286**
(540) SILK CUT
Perėmėjo pavadinimas/vardas, pavardė/, adresas, valstybės kodas, teisių apimtis, sutarties/akto data
(732) GALLAHER LIMITED, Members Hill, Brooklands Road, Weybridge, Surrey KT13 0QU, GB
(740) Jurga Petniūnaitė, 51, AAA Baltic Service Company, J.Jasinskio g.16B Biurų centras Victoria, LT-01112 Vilnius, LT
(580) 2006 01 17

(111) **11161**
(540) favorite fig
Perėmėjo pavadinimas/vardas, pavardė/, adresas, valstybės kodas, teisių apimtis, sutarties/akto data
(732) ČZ AS, Knežskodvorska 26, CZ-370 04 Česke Budejovice, CZ
(740) Reda Žabolienė, 7, Advokatės Redos Žabolienės kontora METIDA, Gedimino pr.45-6, LT-01109 Vilnius, LT
(580) 2006 01 19

(111) **20149**
(540) J & B fig
Perėmėjo pavadinimas/vardas, pavardė/, adresas, valstybės kodas, teisių apimtis, sutarties/akto data
(732) J & B SCOTLAND LIMITED, Edinburgh Park 5 Lochside Way, Edinburgh EH12 9DT, GB
(740) Tatjana Sterlina, 37, UAB “Intels”, Naugarduko g.32/2, LT-03225 Vilnius, LT
(580) 2006 01 04

(111) **26102**
(540) TR Hansa fig
Perėmėjo pavadinimas/vardas, pavardė/, adresas, valstybės kodas, teisių apimtis, sutarties/akto data
(732) VIEŠOJI ĮSTAIGA “TELERADIJO KOMPANIJA HANSA”, Gedimino pr.34, 2001 Vilnius, LT
(580) 2006 01 09

(111) **26474**
(540) RADIJAS Hansa h fig
Perėmėjo pavadinimas/vardas, pavardė/, adresas, valstybės kodas, teisių apimtis, sutarties/akto data
(732) VIEŠOJI ĮSTAIGA “TELERADIJO KOMPANIJA HANSA”, Gedimino pr.34, 2001 Vilnius, LT
(580) 2006 01 09

(111) **26638**
(540) SILK ROAD
Perėmėjo pavadinimas/vardas, pavardė/, adresas, valstybės kodas, teisių apimtis, sutarties/akto data
(732) GALLAHER LIMITED, Members Hill, Brooklands Road, Weybridge, Surrey KT13 0QU, GB
(740) Jurga Petniūnaitė, 51, AAA Baltic Service Company, J.Jasinskio g.16B Biurų centras Victoria, LT-01112 Vilnius, LT
(580) 2006 01 17

(111) **26639**
(540) ŠILKINIS KELIAS
Perėmėjo pavadinimas/vardas, pavardė/, adresas, valstybės kodas, teisių apimtis, sutarties/akto data
(732) GALLAHER LIMITED, Members Hill, Brooklands Road, Weybridge, Surrey KT13 0QU, GB
(740) Jurga Petniūnaitė, 51, AAA Baltic Service Company, J.Jasinskio g.16B Biurų centras Victoria, LT-01112 Vilnius, LT
(580) 2006 01 17

(111) **26640**
(540) SHELKOVAJA DOROGA fig
Perėmėjo pavadinimas/vardas, pavardė/, adresas, valstybės kodas, teisių apimtis, sutarties/akto data
(732) GALLAHER LIMITED, Members Hill, Brooklands Road, Weybridge, Surrey KT13 0QU, GB
(740) Jurga Petniūnaitė, 51, AAA Baltic Service Company, J.Jasinskio g.16B Biurų centras Victoria, LT-01112 Vilnius, LT
(580) 2006 01 17

(111) **28639**
(540) NO FEAR
Perėmėjo pavadinimas/vardas, pavardė/, adresas, valstybės kodas, teisių apimtis, sutarties/akto data
(732) NO FEAR INTERNATIONAL LIMITED, Grenville Court, Britwell Road, Burnham, Buckinghamshire SL1 8DF, GB
(740) Tatjana Sterlina, 37, UAB “Intels”, Naugarduko g.32/2, LT-03225 Vilnius, LT
(580) 2006 01 03

(111) **29026**
(540) THYMOLIN
Perėmėjo pavadinimas/vardas, pavardė/, adresas, valstybės kodas, teisių apimtis, sutarties/akto data
(732) GLAXOSMITHKLINE, S.R.O., Prague 4, Na Pankraci 17/1685, 14021, CZ
(740) Reda Žabolienė, 7, Advokatės Redos Žabolienės kontora METIDA, Gedimino pr.45-6, LT-01109 Vilnius, LT
(580) 2006 01 09

(111) **30368**
(540) ALFA-PARF
Perėmėjo pavadinimas/vardas, pavardė/, adresas, valstybės kodas, teisių apimtis, sutarties/akto data
(732) BEAUTY BUSINESS HOLDING SPA, Via Cesare Cantu 1, 20123 Milano, IT

(740) Virgina Adolfina Draugelienė, 8, A.P.Kavoliuko g.24-152, LT-04328 Vilnius, LT
(580) 2006 01 03

(111) **30745**
(540) TEMA
Perėmėjo pavadinimas/vardas, pavardė/, adresas, valstybės kodas, teisių apimtis, sutarties/akto data
(732) TIKKURILA COATINGS OY, Kuninkaalantie 1, 01300 Vantaa, FI
(740) Reda Žabolienė, 7, Advokatės Redos Žabolienės kontora METIDA, Gedimino pr.45-6, LT-01109 Vilnius, LT
(580) 2006 01 06

(111) **30784**
(540) MUSTA POERSSI fig
Perėmėjo pavadinimas/vardas, pavardė/, adresas, valstybės kodas, teisių apimtis, sutarties/akto data
(732) KESWELL OY, Valimotie 17, 00016 Kesko, FI
(740) Reda Žabolienė, 7, Advokatės Redos Žabolienės kontora METIDA, Gedimino pr.45-6, LT-01109 Vilnius, LT
(580) 2006 01 10

(111) **30785**
(540) MUSTA POERSSI fig
Perėmėjo pavadinimas/vardas, pavardė/, adresas, valstybės kodas, teisių apimtis, sutarties/akto data
(732) KESWELL OY, Valimotie 17, 00016 Kesko, FI
(740) Reda Žabolienė, 7, Advokatės Redos Žabolienės kontora METIDA, Gedimino pr.45-6, LT-01109 Vilnius, LT
(580) 2006 01 10

(111) **30786**
(540) K-RAUTA
Perėmėjo pavadinimas/vardas, pavardė/, adresas, valstybės kodas, teisių apimtis, sutarties/akto data
(732) RAUTAKESKO OY, PL 75, 01301 Vantaa, FI
(740) Reda Žabolienė, 7, Advokatės Redos Žabolienės kontora METIDA, Gedimino pr.45-6, LT-01109 Vilnius, LT
(580) 2006 01 18

(111) **30787**
(540) K-RAUTA fig
Perėmėjo pavadinimas/vardas, pavardė/, adresas, valstybės kodas, teisių apimtis, sutarties/akto data
(732) RAUTAKESKO OY, PL 75, 01301 Vantaa, FI
(740) Reda Žabolienė, 7, Advokatės Redos Žabolienės kontora METIDA, Gedimino pr.45-6, LT-01109 Vilnius, LT
(580) 2006 01 18

(111) **30788**
(540) K-MAATALOUS
Perėmėjo pavadinimas/vardas, pavardė/, adresas, valstybės kodas, teisių apimtis, sutarties/akto data
(732) MAATALOUSKESKO OY, Tikkurilantie 10, 01380 Vantaa, FI
(740) Reda Žabolienė, 7, Advokatės Redos Žabolienės kontora METIDA, Gedimino pr.45-6, LT-01109 Vilnius, LT
(580) 2006 01 10

(111) **30789**
(540) K-MAATALOUS fig
Perėmėjo pavadinimas/vardas, pavardė/, adresas, valstybės kodas, teisių apimtis, sutarties/akto data
(732) MAATALOUSKESKO OY, Tikkurilantie 10, 01380 Vantaa, FI
(740) Reda Žabolienė, 7, Advokatės Redos Žabolienės kontora METIDA, Gedimino pr.45-6, LT-01109 Vilnius, LT
(580) 2006 01 18

(111) **31418**
(540) J & B JUSTERINI & BROOKS fig
Perėmėjo pavadinimas/vardas, pavardė/, adresas, valstybės kodas, teisių apimtis, sutarties/akto data
(732) J & B SCOTLAND LIMITED, Edinburgh Park 5 Lochside Way, Edinburgh EH12 9DT, GB
(740) Tatjana Sterlina, 37, UAB “Intels”, Naugarduko g.32/2, LT-03225 Vilnius, LT
(580) 2006 01 04

(111) **33461**
(540) THYMOLIN
Perėmėjo pavadinimas/vardas, pavardė/, adresas, valstybės kodas, teisių apimtis, sutarties/akto data
(732) GLAXOSMITHKLINE, S.R.O., Prague 4, Na Pankraci 17/1685, 14021, CZ
(740) Reda Žabolienė, 7, Advokatės Redos Žabolienės kontora METIDA, Gedimino pr.45-6, LT-01109 Vilnius, LT
(580) 2006 01 09

(111) **34419**
(540) KONTO
Perėmėjo pavadinimas/vardas, pavardė/, adresas, valstybės kodas, teisių apimtis, sutarties/akto data
(732) UAB “LOGAS”, A.Goštauto g.11, LT-01108 Vilnius, LT
(740) Reda Žabolienė, 7, Advokatės Redos Žabolienės kontora METIDA, Gedimino pr.45-6, LT-01109 Vilnius, LT
(580) 2006 01 09

(111) **35501**
(540) PENDOLINO
Perėmėjo pavadinimas/vardas, pavardė/, adresas, valstybės kodas, teisių apimtis, sutarties/akto data
(732) FIAT INDUSTRIE FERROVIARIE SPA, Corso Marconi 20, 10125 Torino, IT
(740) Marija Lenkutienė, 6, Patentinių paslaugų centras, UAB, J.Basanavičiaus g. 11/1, LT-03108 Vilnius, LT
(580) 2006 01 04

(111) **36070**
(540) fig
Perėmėjo pavadinimas/vardas, pavardė/, adresas, valstybės kodas, teisių apimtis, sutarties/akto data

(732) CARLSON PLACERING AB, Skaerviksvaegen 14, 182 61 Djursholm, SE
(740) Marius Jakulis Jason, 3, AAA Baltic Service Company, J.Jasinskio g.16B, Biurų centras Victoria, LT-01112 Vilnius, LT
(580) 2006 01 19

(111) **37465**
(540) SILK CUT fig
Perėmėjo pavadinimas/vardas, pavardė/, adresas, valstybės kodas, teisių apimtis, sutarties/akto data
(732) GALLAHER LIMITED, Members Hill, Brooklands Road, Weybridge, Surrey KT13 0QU, GB
(740) Jurga Petniūnaitė, 51, AAA Baltic Service Company, J.Jasinskio g.16B Biurų centras Victoria, LT-01112 Vilnius, LT
(580) 2006 01 17

(111) **37786**
(540) margė fig
Perėmėjo pavadinimas/vardas, pavardė/, adresas, valstybės kodas, teisių apimtis, sutarties/akto data
(732) BENDRA LIETUVOS-JAV ĮMONĖ UAB "SANITEX", Raudondvario pl.131, LT-47501 Kaunas, LT
(580) 2005 12 29

(111) **38278**
(540) SEKUNDĖ fig
Perėmėjo pavadinimas/vardas, pavardė/, adresas, valstybės kodas, teisių apimtis, sutarties/akto data
(732) UAB "SPAUDOS MAGNATAI", Klaipėdos g.64, LT-35193 Panevėžys, LT
(580) 2006 01 18

(111) **38659**
(540) SARMA 2000
Perėmėjo pavadinimas/vardas, pavardė/, adresas, valstybės kodas, teisių apimtis, sutarties/akto data
(732) UAB "BCH RETAIL", Ukmergės g.283, LT-06313 Vilnius, LT
(740) Otilija Klimaitienė, 35, AAA Baltic Service Company, J.Jasinskio g.16B, Biurų centras Victoria, LT-01112 Vilnius, LT
(580) 2006 01 13

(111) **39040**
(540) PRAMISTAR
Perėmėjo pavadinimas/vardas, pavardė/, adresas, valstybės kodas, teisių apimtis, sutarties/akto data
(732) F.I.R.M.A. FABBRICA ITALIANA RITROVATI MEDICINALI ED AFFINI SPA, 37 Via di Scandicci, 50143 Firenze, IT
(740) Reda Žabolienė, 7, Advokatės Redos Žabolienės kontora METIDA, Gedimino pr.45-6, LT-01109 Vilnius, LT
(580) 2006 01 04

(111) **40933**
(540) ASTRA MAXX
Perėmėjo pavadinimas/vardas, pavardė/, adresas, valstybės kodas, teisių apimtis, sutarties/akto data
(732) OPEL EISENACH GmbH, Adam-Opel-Strasse 100, D-99817 Eisenach, DE
(740) Reda Žabolienė, 7, Advokatės Redos Žabolienės kontora METIDA, Gedimino pr.45-6, LT-01109 Vilnius, LT
(580) 2005 12 14

(111) **43358**
(540) Panevėžio SEKUNDĖ fig
Perėmėjo pavadinimas/vardas, pavardė/, adresas, valstybės kodas, teisių apimtis, sutarties/akto data
(732) UAB "SPAUDOS MAGNATAI", Klaipėdos g.64, LT-35193 Panevėžys, LT
(580) 2006 01 18

(111) **43519**
(540) BLINDOS ALUS TIKRAS ALUS TIKRIEMS VYRAMS fig
Perėmėjo pavadinimas/vardas, pavardė/, adresas, valstybės kodas, teisių apimtis, sutarties/akto data
(732) UAB "ŠVYTURYS-UTENOS ALUS", Pramonės g.12, LT-28500 Utena, LT
(740) Reda Žabolienė, 7, Advokatės Redos Žabolienės kontora METIDA, Gedimino pr.45-6, LT-01109 Vilnius, LT
(580) 2006 01 10

(111) **44900**
(540) ALUZINK
Perėmėjo pavadinimas/vardas, pavardė/, adresas, valstybės kodas, teisių apimtis, sutarties/akto data
(732) GALVALANGE SARL, Zone Industrielle Wolser-BP92-LU-3401 Dudelange Luxembourg, LU
(740) Vytautas Dovydėnas, 1, Grybo g.41-38, LT-10320 Vilnius, LT
(580) 2006 01 17

(111) **44974**
(540) ROSTIK'S fig
Perėmėjo pavadinimas/vardas, pavardė/, adresas, valstybės kodas, teisių apimtis, sutarties/akto data
(732) YUM! RESTAURANTS INTERNATIONAL SARL, 46a, Avenue JF Kennedy, L-1855 Luxembourg, LU
(740) Liudmila Gerasimovič, 9, IĮ "Liudmila Gerasimovič, Patentinis patikėtinis", Vingrių g.13-42, LT-01141 Vilnius, LT
(580) 2006 01 06

(111) **46670**
(540) Eliza fig
Perėmėjo pavadinimas/vardas, pavardė/, adresas, valstybės kodas, teisių apimtis, sutarties/akto data
(732) UAB "BCH RETAIL", Ukmergės g.283, LT-06313 Vilnius, LT
(740) Otilija Klimaitienė, 35, AAA Baltic Service Company, J.Jasinskio g.16B, Biurų centras Victoria, LT-01112 Vilnius, LT
(580) 2006 01 13

(111) **46673**
(540) SILK CUT fig
Perėmėjo pavadinimas/vardas, pavardė/, adresas, valstybės kodas, teisių apimtis, sutarties/akto data
(732) GALLAHER LIMITED, Members Hill, Brooklands Road, Weybridge, Surrey KT13 0QU, GB
(740) Jurga Petniūnaitė, 51, AAA Baltic Service Company, J.Jasinskio g.16B Biurų centras Victoria, LT-01112 Vilnius, LT
(580) 2006 01 17

(111) **46977**
(540) Exploring fig
Perėmėjo pavadinimas/vardas, pavardė/, adresas, valstybės kodas, teisių apimtis, sutarties/akto data
(732) UAB “VERSUS NOVUS”, A.Vivulskio g.7-207, LT-03221 Vilnius, LT
(740) Reda Žabolienė, 7, Advokatės Redos Žabolienės kontora METIDA, Gedimino pr.45-6, LT-01109 Vilnius, LT
(580) 2006 01 19

(111) **48006**
(540) V VINGRIAI VIEŠBUTIS HOTEL fig
Perėmėjo pavadinimas/vardas, pavardė/, adresas, valstybės kodas, teisių apimtis, sutarties/akto data
(732) UAB “EBR”, Vingrių g.25, LT-01141 Vilnius, LT
(580) 2006 01 04

(111) **48052**
(540) PORTE
Perėmėjo pavadinimas/vardas, pavardė/, adresas, valstybės kodas, teisių apimtis, sutarties/akto data
(732) UAB “LOGAS”, A.Goštauto g.11, LT-01108 Vilnius, LT
(740) Reda Žabolienė, 7, Advokatės Redos Žabolienės kontora METIDA, Gedimino pr.45-6, LT-01109 Vilnius, LT
(580) 2006 01 09

(111) **48368**
(540) CHECKPOINT
Perėmėjo pavadinimas/vardas, pavardė/, adresas, valstybės kodas, teisių apimtis, sutarties/akto data
(732) CHECKPOINT SYSTEMS, INC, a Pennsylvania Corporation, 101 Wolf Drive, P.O.Box 188, Thorofare, New Jersey 08086, US
(740) Reda Žabolienė, 7, Advokatės Redos Žabolienės kontora METIDA, Gedimino pr.45-6, LT-01109 Vilnius, LT
(580) 2006 01 10

(111) **48658**
(540) WINDSOR BLUE fig
Perėmėjo pavadinimas/vardas, pavardė/, adresas, valstybės kodas, teisių apimtis, sutarties/akto data
(732) IMPERIAL TOBACCO LIMITED, Upton Road, Southville, Bristol BS99 7UJ, GB
(740) Reda Žabolienė, 7, Advokatės Redos Žabolienės kontora METIDA, Gedimino pr.45-6, LT-01109 Vilnius, LT
(580) 2006 01 10

(111) **48660**
(540) KING SIZE ARES lights fig
Perėmėjo pavadinimas/vardas, pavardė/, adresas, valstybės kodas, teisių apimtis, sutarties/akto data
(732) IMPERIAL TOBACCO POLSKA SA, Jankowice, ul. Przemyslowa 1, 62-080 Tarnowo Podgorne, PL
(740) Reda Žabolienė, 7, Advokatės Redos Žabolienės kontora METIDA, Gedimino pr.45-6, LT-01109 Vilnius, LT
(580) 2006 01 10

(111) **48871**
(540) mocne P W P M fig
Perėmėjo pavadinimas/vardas, pavardė/, adresas, valstybės kodas, teisių apimtis, sutarties/akto data
(732) IMPERIAL TOBACCO POLSKA SA, Jankowice, ul. Przemyslowa 1, 62-080 Tarnowo Podgorne, PL
(740) Reda Žabolienė, 7, Advokatės Redos Žabolienės kontora METIDA, Gedimino pr.45-6, LT-01109 Vilnius, LT
(580) 2006 01 18

(111) **48894**
(540) LAMBERT & BUTLER L & B KING SIZE fig
Perėmėjo pavadinimas/vardas, pavardė/, adresas, valstybės kodas, teisių apimtis, sutarties/akto data
(732) IMPERIAL TOBACCO LIMITED, Upton Road, Southville, Bristol BS99 7UJ, GB
(740) Reda Žabolienė, 7, Advokatės Redos Žabolienės kontora METIDA, Gedimino pr.45-6, LT-01109 Vilnius, LT
(580) 2006 01 13

(111) **50557**
(540) GRAND DUKE PALACE
Perėmėjo pavadinimas/vardas, pavardė/, adresas, valstybės kodas, teisių apimtis, sutarties/akto data
(732) UAB “GEDIMINO 20”, Labdarių g.5, LT-01120 Vilnius, LT
(740) Marija Lenkutienė, 6, Patentinių paslaugų centras, UAB, J.Basanavičiaus g. 11/1, LT-03108 Vilnius, LT
(580) 2006 01 09

Licencijos suteikimas pagal Lietuvos Respublikos prekių ženklų įstatymo 44 straipsnį

(111) **35385**
(540) NOLIPREL
(791) LES LABORATOIRES SERVIER, 22, Rue Garnier, F-92200 Neuilly-Sur-Seine, FR
(793) neterminuota
neišimtinė
(580) 2006 01 19

Licencinės sutartys išregistruotos pagal Lietuvos Respublikos prekių ženklų įstatymo 44 straipsnį

(111) **37786**
(540) margė fig
(791) BENDRA LIETUVOS JAV ĮMONĖ UAB “SANITEX”, Sukilėlių g. 78-40, 3000 Kaunas, LT
(580) 2005 12 20

Ženklai išregistruoti pagal Lietuvos Respublikos ženklų įstatymo 24 straipsnį

(111) **48576**
(540) BMW KLUBAS
(580) 2006 01 18

(111) **48577**
(540) BMW CLUB
(580) 2006 01 18

(111) **49450**
(540) CHIORNYJ AIST fig
(580) 2006 01 09

Teisės į ženklą įkeitimas pagal Lietuvos Respublikos prekių ženklų įstatymo 45 straipsnį

(111) **24777**
(540) fig
(450) 1997 06 25
(732) UAB “INTERINFO LIETUVA”, Šeimyniškių g. 3, LT-09312 Vilnius, LT
Įkeitimo dokumento numeris, data, draudimai
01220060000134
2006 01 05
Įkeistą turtą perleisti draudžiama
(580) 2006 01 09

---

(111) **24830**
(540) LIETUVOS ĮMONIŲ katalogas fig
(450) 1997 06 25
(732) UAB “INTERINFO LIETUVA”, Šeimyniškių g. 3, LT-09312 Vilnius, LT
Įkeitimo dokumento numeris, data, draudimai
01220060000134
2006 01 05
Įkeistą turtą perleisti draudžiama
(580) 2006 01 09

---

(111) **43796**
(540) Delfi
(450) 2001 10 25
(732) AS DELFI, Paernu mnt 158, 11317 Tallinn, EE
Įkeitimo dokumento numeris, data, draudimai
01220060000134
2006 01 05
Įkeistą turtą perleisti draudžiama
(580) 2006 01 09

Laikinųjų apsaugos priemonių panaikinimas teismo nutartimi

(111) **36283**
(540) SARMA fig
(450) 2000 01 25
(732) UAB “SARMA”, J. Jasinskio g.16, 2600 Vilnius, LT
Arešto dokumento numeris
0105002496
Arešto išregistravimo data
2005 12 22
(580) 2005 12 28

(111) **38659**
(540) SARMA 2000
(450) 2000 07 25
(732) UAB "BCH RETAIL”, Ukmergės g.283, LT-06313 Vilnius, LT
Arešto dokumento numeris
0105002496
Arešto išregistravimo data
2005 12 22
(580) 2005 12 28

(111) **46670**
(540) Eliza fig
(450) 2003 08 25
(732) UAB "BCH RETAIL”, Ukmergės g.283, LT-06313 Vilnius, LT
Arešto dokumento numeris
0105002496
Arešto išregistravimo data
2005 12 22
(580) 2005 12 28

Atitaisymai

(111) **30989**
(540) AE fig
(732) VALSTYBĖS ĮMONĖ IGNALINOS ATOMINĖ ELEKTRINĖ, LT
Atitaisymas savininkui paprašius
Paskelbta: Išradimai. Dizainas. Prekių ženklai. 2006/02, puslapis 229:
(732) VALSTYBINĖ ĮMONĖ "IGNALINOS ATOMINĖ ELEKTRINĖ", Drūkšinių k., Visagino sav., LT-31500 Visaginas, LT
Atitaisymas:
(732) VALSTYBĖS ĮMONĖ IGNALINOS ATOMINĖ ELEKTRINĖ, Drūkšinių k. Visagino sav., LT-31500 Visaginas, LT
Atitaisymo data: 2005 12 23

VALSTYBINIO PATENTŲ BIURO APELIACINIO SKYRIAUS SPRENDIMAI

SPRENDIMAS 2005-08-19 NR. 2AP–796

Dėl apeliacijos/protesto Nr. 1518 (dėl prekių ženklo tarptautinės registracijos)

1. Apeliacijos/protesto padavimo data 2004-11-18

2. Apeliacijos/protesto registracijos numeris Nr. 1518

3. Protestuojamo prekių/paslaugų ženklo registracijos/paraiškos numeris, padavimo data, paskelbimo data, biuletenio Nr. Tarpt. reg. Nr. 827962; tarpt. reg. data - 2004-04-30; pranešimo dėl tarpt. reg. apsaugos išplėtimo į Lietuvos Respubliką data - 2004-07-29; tarpt. reg. apsaugos išplėtimo paskelbimo data - 2004-08-19, 21/2004.

4. Apeliacijos/protesto turinys

Suinteresuotas asmuo The H.D. Lee Company, Inc. A Delaware Corporation (Jungtinės Amerikos Valstijos, US) padavė protestą dėl DYAG STOCK SA (Prancūzija, FR) prekių ženklo „Deborah Lee“ tarptautinės registracijos Nr. 827962.

Protesto pagrindas - Lietuvos Respublikos prekių ženklų įstatymo 7 str. 1 d. 2 p.

Nurodoma, kad suinteresuotas asmuo yra prekių ženklų „Lee“ (reg. Nr. 10841, 10106), „BUDDY LEE“ (reg. Nr. 47061) savininkas. Šie ženklai, palyginus su protestuojamuoju, turi ankstesnio prioriteto datą. Protestuojamas ženklas „Deborah Lee“ (tarpt. reg. Nr. 827962) yra klaidinančiai panašus į suinteresuoto asmens prekių ženklus bei registruojamas tapačioms ir panašioms 25 klasės prekėms žymėti, todėl galimas vartotojų klaidinimas dėl ženklų savininko.

6. Sprendimo motyvai

Apeliacinė komisija, išnagrinėjusi suinteresuoto asmens The H.D. Lee Company, Inc. A Delaware Corporation (Jungtinės Amerikos Valstijos, US) protestą dėl DYAG STOCK SA (Prancūzija, FR) prekių ženklo „Deborah Lee“ tarptautinės registracijos Nr. 827962, nustatė:

Suinteresuotam asmeniui priklauso šie prekių ženklai:

prekių ženklas „LEE“ registracija Nr. 10106, paraiškos Nr. RL 8350 padavimo į Valstybinį patentų biurą data - 1993-05-31, ženklas perregistruotas pagal buvusioje TSRS galiojusį prekių ženklo liudijimą (SU 58508, 1976-09-15, 7/1978). Ženklas registruotas 25 klasės prekėms „rūbai“;

prekių ženklas „LEE“ registracija Nr. 10841, paraiškos Nr. RL 9227 padavimo į Valstybinį patentų biurą data - 1993-06-30, ženklas perregistruotas pagal buvusioje TSRS galiojusį prekių ženklo liudijimą (SU 27792, 1964-01-13, 3/1966). Ženklas registruotas nurodytoms 24, 25 klasės prekėms.

prekių ženklas „BUDDY LEE“ (reg. Nr. 47061), paraiškos Nr. 2002 1171 padavimo VPB data - 2002-06-18. Ženklas šalia 6, 9, 14, 16, 18, 22 klasės prekių yra registruotas ir 25 klasės prekėms „drabužiai, apranga, avalynė, galvos apdangalai“.

Protestuojamas prekių ženklas - „Deborah Lee“ (tarpt. reg. Nr. 827962), šio ženklo tarptautinės registracijos data - 2004-04-30, konvencinis prioritetas nuo 2003-11-19, pranešimo dėl šio ženklo apsaugos išplėtimo į Lietuvos Respubliką data - 2004-07-29. Ženklas registruotas 25 klasės prekėms „drabužiai, apranga, avalynė, galvos apdangalai“.

LR prekių ženklų įstatymo 7 str. 1 d. 2 p. nustato, kad ženklo registracija pripažįstama negaliojančia, jeigu jis yra tapatus įregistruotam ar pareikštam registruoti ankstesniam ženklui tapačioms ar panašioms prekėms ir (ar) paslaugoms arba klaidinamai į jį panašus ir dėl to yra galimybė suklaidinti visuomenę, įskaitant ir klaidinamą asociaciją su ankstesniu ženklu.

Nustatyta, kad suinteresuoto asmens prekių ženklai (reg. Nr. 10106, 10841, 47061), palyginus su protestuojamu ženklu (tarpt. reg. Nr. 827962), pasižymi ankstesnio prioriteto teise.

Metodinių nurodymų dėl prekių ir paslaugų ženklų tapatumo ir panašumo nustatymo, patvirtintų Valstybinio patentų biuro 1996-07-11 įsakymu Nr. 28, 2.2 punktas nurodo, kad ženklų panašumą lemia juose esančių elementų bendrumas. Panašumui turi įtakos sutampančių ir nesutampančių elementų santykis, taip pat jų svarba ženklų kompozicijoje. Bendriausiai ženklų panašumo kriterijus yra bendras suvokimo įspūdis, kurį sukelia ženklas ir jo vaizdo prasmė, dėl ko vartotojai ūkinėje veikloje gali ženklus supainioti, nepaisant tam tikrų juos sudarančių elementų skirtumų. Remiantis minėtų Metodinių nurodymų 3.1 punktu, žodiniuose ženkluose (tarp jų ir kombinuotų ženklų kompozicijoje) gali būti panašūs: grafinis atlikimas, tarimas ir prasmė (vizualus, fonetinis ir semantinis panašumas).

Suinteresuotam asmeniui priklausantys prekių ženklai (reg. Nr. 10106, 10841) yra sudaryti iš elemento žodžio LEE, išpildyto tam tikru šriftu, panašiu į standartinį. Suinteresuoto asmens prekių ženklas (reg. Nr. 47061) yra sudarytas iš dviejų žodžių junginio „BUDDY LEE“, išpildyto standartiniu šriftu, didžiosiomis raidėmis. Protestuojamas ženklas (tarpt. reg. Nr. 827962) sudarytas iš dviejų žodžių junginio „Deborah Lee“, išpildyto šriftu, panašiu į standartinį. Žodis „LEE“ suinteresuoto asmens ženkluose (reg. Nr. 10106, 10841) yra vienintelis elementas, o ženkle (reg. Nr. 47061) yra pagrindinis skiriamasis elementas, kadangi žodis „BUDDY“ yra amerikiečių šnekamosios kalbos prasminis žodis, reiškiantis „draugužis, bičiulis“ (B. Piesarskas. Dabartinės anglų kalbos žodynas, Alma littera, Vilnius, 2001), taigi tik papildo, pažymi pagrindinį elementą. Suinteresuoto asmens ženklų pagrindinis skiriamasis elementas „LEE“ yra tikrinis daiktavardis, šis žodis taip pat yra ir suinteresuoto asmens pavadinimo The H. D. Lee Company Inc. skiriamasis elementas. Protestuojame ženkle žodžiai „Deborah Lee“ taip pat yra tikriniai daiktavardžiai. Apibendrinus darytinos tokios išvados: protestuojamame ženkle pasikartoja suinteresuoto asmens ženklų pagrindinis skiriamasis elementas „LEE“, šis ženklas pasižymi ir panašiu kaip ir suinteresuoto asmens žodiniai ženklai „LEE“ (reg. Nr. 10106, 10841) išpildymu. Protestuojamas ženklas taip pat sudarytas iš tikrinių daiktavardžių. Dėl šių aplinkybių protestuojamas ženklas vartotojų gali būti suvokiamas kaip dar vienas suinteresuotam asmeniui priklausantis ženklas su elementu „LEE“. Apibendrinus šias aplinkybes, darytina išvada, kad protestuojamas ženklas (tarpt. reg. Nr. 827962) yra klaidinančiai panašus į suinteresuoto asmens ankstesnį prioritetą turinčius prekių ženklus (reg. Nr. 10106, 10841, 47061).

Nustačius, kad ženklai tapatūs ar panašūs, pagal Metodinių nurodymų 3.3 punktą, toliau jie tikrinami prekių panašumo kontekste. Nagrinėjant prekių vienarūšiškumą, reikia atsižvelgti į šiuos kriterijus: prekių rūšį, paskirtį bei realizavimo sąlygas (Metodinių nurodymų 4.1 punktas). Suinteresuoto asmens ženklai ir protestuojamas ženklas yra skirti tokioms pat ir panašioms 25 klasės prekėms. Pagal pateiktus į protestą duomenis suinteresuoto asmens prekių ženklais „LEE“ pažymėtos prekės yra realizuojamos Lietuvos Respublikoje parduotuvėse „Džinsai“, „Džinsų centras“. Ilgalaikis suinteresuoto asmens ženklų su skiriamuoju elementu „LEE“ naudoji-

mas, prekių ženklų registracijos daugelyje šalių įtakojo suinteresuoto asmens ženklų „LEE“ išskirtinumą. Todėl vėlesnis ženklas su elementu „LEE“, skirtas toms pačioms prekėms žymėti, gali suklaidinti vartotojus dėl prekių kilmės šaltinio, t.y. vartotojai gali manyti, kad prekės, pažymėtos protestuojamu ženklu yra kilusios iš to paties ar ekonomiškai susijusio šaltinio.

Remiantis tuo, kas išdėstyta, nustatyta, kad protestuojamas prekių ženklas „Deborah Lee“ (tarpt. reg. Nr. 827962) yra klaidinančiai panašus į suinteresuoto asmens prekių ženklus „Lee“ (reg. Nr. 10106, 10841), „BUDDY LEE“ (reg. Nr. 47061) ir yra registruojamas tapačioms ir panašioms 25 klasės prekėms žymėti, todėl galimas vartotojų klaidinimas dėl ženklų savininko.

7. Rezoliucinė sprendimo dalis

Vadovaujantis Lietuvos Respublikos prekių ženklų įstatymo 18 str. 5 d. 1 p., suinteresuoto asmens The H.D. Lee Company, Inc. (Jungtinės Amerikos Valstijos, US) protestą dėl DYAG STOCK SA (Prancūzija, FR) prekių ženklo „Deborah Lee“ tarptautinės registracijos Nr. 827962, patenkinti.

Nesuteikti apsaugos Lietuvoje prekių ženklo „Deborah Lee“ tarptautinei registracijai Nr. 827962.

SPRENDIMAS
2005-08-23 NR. 2AP–797

Dėl apeliacijos/protesto Nr. 1519 (dėl prekių ženklo tarptautinės registracijos)

1. Apeliacijos/protesto padavimo data 2004-11-18

2. Apeliacijos/protesto registracijos numeris Nr. 1519

3. Protestuojamo prekių/paslaugų ženklo registracijos/paraiškos numeris, padavimo data, paskelbimo data, biuletenio Nr. Tarpt. reg. Nr. 827728; tarpt. reg. data - 2004-05-21; tarpt. reg. apsaugos išplėtimo Lietuvoje data - 2004-07-29; tarpt. reg. paskelbimo data - 2004-08-19, 21/2004.

4. Apeliacijos/protesto turinys

Suinteresuoti asmenys Spirits International N.V (Nyderlandų Antilai, AN), Spirits Product International Intellectual Property B.V. (Aruba, AW) padavė protestą dėl FKP SOJUZPLODOIMPORT (Rusija, RU) prekių ženklo „Moskovskaya Kristal СПИ“ tarptautinės registracijos Nr. 827728.

Protesto pagrindas - Lietuvos Respublikos prekių ženklų įstatymo 7 str. 1 d. 2 p.

Nurodoma, kad suinteresuoti asmenys yra prekių ženklų „MOSKOVSKAYA OSOBAYA RUSSIAN“ (tarpt. reg. Nr. 740338), „MOSKOVSKAYA RUSSIAN VODKA“ (reg. Nr. 20974), „СПИ“ (reg. Nr. 27289) savininkas. Šie ženklai, palyginus su protestuojamu ženklu, turi ankstesnio prioriteto datą. Protestuojamas ženklas „Moskovskaya Kristal СПИ“ (tarpt. reg. Nr. 827728) yra panašus į suinteresuotų asmenų ženklus dėl protestuojamame ženkle esančių elementų „MOSKOVSKAYA“ ir „СПИ“. Protestuojamas prekių ženklas įregistruotas 33 klasės prekėms, kurios yra tapačios ir panašios į 33 klasės prekes, kurioms registruoti suinteresuoto asmens ženklai. Dėl to yra galimybė suklaidinti visuomenę, įskaitant ir klaidinamą asociaciją su ankstesniu ženklu.

6. Sprendimo motyvai

Apeliacinė komisija, išnagrinėjusi suinteresuotų asmenų Spirits International N.V (Nyderlandų Antilai, AN), Spirits Product International Intellectual Property B.V. (Aruba, AW) protestą dėl FKP SOJUZPLODOIMPORT (Rusijos Federacija, RU) prekių ženklo „MOSKOVSKAYA Kristal СПИ“ tarptautinės registracijos Nr. 827728, nustatė:

Suinteresuotas asmuo Spirits International NV yra šių prekių ženklų savininkas:

prekių ženklo „MOSKOVSKAYA RUSSIAN VODKA“ (reg. Nr. 20974). Paraiška ZP 2442 šiam ženklui įregistruoti VPB paduota 1992-11-17, ženklas skirtas 33 klasės prekėms „rusiška degtinė“;

prekių ženklo „СПИ“ (reg. Nr. 27289), paraiška Nr. 95-0683 šiam ženklui įregistruoti į VPB paduota 1995-03-08. Ženklas skirtas 33 klasės prekėms „svaigieji gėrimai (išskyrus alų)“;

Suinteresuotas asmuo Spirits Product International Intellectual Property B.V. yra prekių ženklo „MOSKOVSKAYA OSOBAYA RUSSIAN“ (tarpt. reg. Nr. 740338) savininkas; šio ženklo registracijos data - 2000-06-09, konvencinis prioritetas nuo 2000-04-25 (Benelux, 664159), pranešimo dėl registracijos apsaugos išplėtimo Lietuvoje data - 2000-09-28. Ženklas yra registruotas 32 klasės prekėms „alus; mineraliniai ir gazuoti vandenys ir kiti nealkoholiniai gėrimai; vaisių gėrimai ir vaisių sultys; sirupai ir kiti gėrimų ruošimo preparatai; visos šios prekės kilusios iš Rusijos“, 33 klasės prekėms „alkoholiniai gėrimai (išskyrus alų), vodka; spiritiniai gėrimai, visos šios prekės kilusios iš Rusijos“, 35 klasės paslaugoms „reklama ir prekių pardavimo skatinimas, frančizavimas, būtent verslo vadybos konsultacijos ir pagalba, organizavimas ir skatinimas; verslo vadyba“.

Protestuojamas ženklas „MOSKOVSKAYA Kristal СПИ“ (tarpt. reg. Nr. 827728), šio ženklo tarptautinės registracijos data - 2004-05-21, konvencinio prioriteto data - 2003-11-25, pranešimo dėl šio ženklo apsaugos išplėtimo Lietuvoje data - 2004-07-29. Ženklas skirtas 33 klasės prekėms „aperityvai, arakas, brendis, vynas, pikė, viskis, vodka, džinas, aperityvai (virškinimą skatinantys gėrimai), kokteiliai, likeriai, svaigieji gėrimai, svaigieji gėrimai su vaisiais, spiritiniai gėrimai, distiliuoti gėrimai, midus, pipirmėčių likeriai, karčiosios trauktinės, romas, sakė, sidras, ryžių degtinė, spiritiniai ekstraktai, spiritiniai vaisių ekstraktai, spiritinės esencijos“.

LR prekių ženklų įstatymo 7 str. 1 dalies 2 punktas nustato, kad ženklo registracija pripažįstama negaliojančia, jeigu jis yra tapatus įregistruotam ar pareikštam registruoti ankstesniam ženklui tapačioms ar panašioms prekėms ir (ar) paslaugoms arba klaidinamai į jį panašus ir dėl to yra galimybė suklaidinti visuomenę, įskaitant ir klaidinamą asociaciją su ankstesniu ženklu.

Nustatyta, kad suinteresuotų asmenų prekių ženklai (reg. Nr. 20974, 27289, tarpt. reg. Nr. 740338) palyginus su protestuojamu ženklu „MOSKOVSKAYA Kristal СПИ“ (tarpt. reg. Nr. 827728) pasižymi ankstesnio prioriteto teise.

Prekių ženklų panašumas vertinamas remiantis VPB direktoriaus 1996-07-11 įsakymu Nr. 28 patvirtintais metodiniais nurodymais dėl prekių ir paslaugų ženklų tapatumo bei panašumo nustatymo (toliau - metodiniai nurodymai). Šiuose metodiniuose nurodymuose nustatyta, kad ženklų panašumą lemia juose esančių elementų bendrumas. Panašumui turi įtakos sutampančių ir nesutampančių elementų santykis, taip pat jų svarba ženklų kompozicijoje. Bendriausias ženklų panašumo kriterijus yra bendras suvokimo įspūdis, kurį sukelia ženklas ir jo vaizdo prasmė, dėl ko vartotojai ūkinėje veikloje gali ženklus supainioti, nepaisant tam tikrų juos sudarančių elementų skirtumų. Metodinių nurodymų 3.1 punktas detalizuoja, kad žodiniuose ženkluose (tarp jų ir kombinuotų ženklų kompozicijoje) gali būti panašūs: grafinis atlikimas (vizualus panašumas), tarimas (fonetinis panašumas); prasmė (semantinis panašumas). Taip pat pažymėtina, kad vidutinis vartotojas tik retais atvejais turi galimybę tiesiogiai palyginti skirtingus ženklus, dažniausiai remiasi bendru sukurtu įspūdžiu, kurį suformuoja ženklo skiriamieji ir dominuojantys (svarbiausi elementai).

Suinteresuoto asmens Spirits International NV prekių ženklas „MOSKOVSKAYA RUSSIAN VODKA“ (reg. Nr. 20974) yra žodinis vaizdinis prekių ženklas, kurį sudaro žodiniai elementai „MOSKOVSKAYA“, „RUSSIAN VODKA“, „OSOBAYA VODKA“ grafiniai elementai: medalių atvaizdai, stilizuotas gaublys su raidėmis SPI slavų rašmenimis, šis grafinis elementas yra registruotas ir kaip savarankiškas prekių ženklas (reg. Nr. 27289). Šio ženklo pagrindinis skiriamasis elementas yra žodis MOSKOVSKAYA, kadangi šis elementas labiausiai įtakoja ženklo sukuriamą įspūdį, kiti žodiniai elementai nurodo į pačią prekę. Suinteresuoto asmens prekių ženklas (reg. Nr. 27289) sudarytas iš trijų raidžių SPI, išpildytų slavų abėcėlės rašmenimis, derinio bei grafinio elemento stilizuoto gaublio. Suinteresuoto asmens Spirits Product International Intellectual Property B.V. prekių ženklas „MOSKOVSKAYA OSOBAYA RUSSIAN“ (tarpt. reg. Nr. 740338) yra sudarytas iš žodžio MOSKOVSKAYA, išpildyto lotyniškos abėcėlės raidėmis, standartiniu šriftu, taip pat žodžių „RUSSIAN“, „OSOBAYA“, taip pat grafinio elemento stilizuoto gaublio, kurio centre raidės SPI, išpildytos slavų rašmenimis (šis grafinis elementas yra registruotas kaip savarankiškas prekių ženklas (reg. Nr. 27289). Pagrindinis šio ženklo elementas yra žodis MOSKOVSKAYA, ženkle jis pasikartoja du kartus, kiti žodiniai elementai apibūdina prekių charakteristikas, todėl bendram suvokimo įspūdžiui įtakos neturi.

Protestuojamas prekių ženklas „MOSKOVSKAYA Kristal СПИ“ (tarpt. reg. Nr. 827728) yra juodos spalvos etiketė, kurios viršuje yra žodinis elementas MOSKOVSKAYA, išpildytas lotyniškosios abėcėlės raidėmis, standartiniu šriftu juodos spalvos raidėmis, kurios apvestos žalios spalvos kontūru. Po šiuo žodžiu patalpintas antrasis žodinis elementas Kristal, išpildytas tam tikru šriftu aukso spalvos raidėmis. Etiketės apačioje patalpintas aukso spalvos stilizuotas gaublys, kurio viduryje raidės SPI slavų abėcėle. Protestuojamame ženkle yra atkartotas suinteresuotų asmenų prekių ženklų (reg. Nr. 20974, tarpt. reg. Nr. 740338) esminis skiriamasis elementas žodis MOSKOVSKAYA. Šio elemento grafinis atlikimas protestuojamame ženkle yra toks pat kaip ir suinteresuoto asmens prekių ženklo (reg. Nr. 20974), kuriame žodis MOSKOVSKAYA yra išpildytas juodos spalvos raidėmis, apvestomis žalios spalvos kontūru. Taigi pagrindiniai skiriamieji elementai lyginamuosiuose ženkluose sutampa, be to grafinis bei spalvinis pagrindinio elemento MOSKOVSKAYA išpildymas protestuojamame ženkle ir suinteresuoto asmens ženkle (reg. Nr. 20974) sutampa. Antrasis protestuojamo ženklo žodinis elementas Kristal nėra išskirtiniu šio ženklo elementu pagal savo prasmę bei išpildymo būdą. Žodis „kristal“ (rusų kalba -krištolas, tyras, skaidrus) registruojamų prekių atžvilgiu gali būti suvokiamas kaip apibūdinantis tų prekių charakteristikas. Protestuojamame ženkle taip pat pilnai yra atkartotas ir suinteresuoto asmens prekių ženklas (reg. Nr. 27289). Kaip jau buvo minėta, šis elementas yra ir suinteresuoto asmens ženkluose (reg. Nr. 20974, tarpt. reg. Nr. 740338). Todėl apibendrinus visas šias aplinkybes, darytina išvada, kad protestuojamas ženklas „MOSKOVSKAYA Kristal СПИ“ (tarpt. reg. Nr. 827728) yra klaidinančiai panašus į suinteresuoto asmens ankstesnius ženklus (reg. Nr. 20974, 27289, tarpt. reg. Nr. 740338).

Nustačius, kad ženklai yra tapatūs ar panašūs, toliau jie tikrinami prekių (paslaugų) panašumo kontekste. Prekių, kurioms ženklai registruojami, vienarūšiškumas nustatomas pagal Metodiniuose nurodymuose įtvirtintus kriterijus - prekių (paslaugų) rūšį, paskirtį bei realizavimo sąlygas. Suinteresuoto asmens Spirits International NV prekių ženklas (reg. Nr. 20974) registruotas 33 klasės prekei „rusiška degtinė“, prekių ženklas (reg. Nr. 27289) visoms 33 klasės prekėms, suinteresuoto asmens Spirits Product International Intellectual Property B.V. prekių ženklas (tarpt. reg. Nr. 740338) šalia 32, 35 klasės prekių ir paslaugų yra registruotas ir 33 klasės prekėms „svaigieji gėrimai (išskyrus alų); vodka, spiritiniai gėrimai, visos prekės kilusios iš Rusijos“. Protestuojamas ženklas yra skirtas išvardintoms 33 klasės prekėms. Visos šios prekės priskirtinos svaigiųjų gėrimų grupei. Šios prekės yra panašios pagal išvaizdą, jų paskirtis bei realizavimo sąlygos sutampa. Taigi protestuojamas ženklas yra registruojamas tokioms pat ir panašioms kaip suinteresuoto asmens prekių ženklai prekėms žymėti.

Įvertinusi aukščiau išdėstytus motyvus, Apeliacinė komisija konstatuoja, kad protestuojamas ženklas „MOSKOVSKAYA Kristal СПИ“ (tarpt. reg. Nr. 827728) pažeidžia LR prekių ženklų įstatymo 7 str. 1 dalies 2 punkto reikalavimus.

7. Rezoliucinė sprendimo dalis

Vadovaujantis Lietuvos Respublikos prekių ženklų įstatymo 18 str. 5 dalies 1 punktu, suinteresuoto asmens Spirits International N.V (Nyderlandų Antilai, AN), Spirits Product International Intellectual Property B.V. (Aruba, AW) protestą dėl FKP SOJUZPLODOIMPORT (Rusijos Federacija, RU) prekių ženklo „MOSKOVSKAYA Kristal СПИ“ tarptautinės registracijos Nr. 827728, patenkinti.

Nesuteikti apsaugos Lietuvoje prekių ženklo „MOSKOVSKAYA Kristal СПИ“ tarptautinei registracijai Nr. 827728.

SPRENDIMAS
2005-08-23 NR. 2AP–798

Dėl apeliacijos/protesto Nr. 1521 (dėl prekių ženklo tarptautinės registracijos)

1. Apeliacijos/protesto padavimo data 2004-11-22

2. Apeliacijos/protesto registracijos numeris Nr. 1521

3. Protestuojamo prekių/paslaugų ženklo registracijos/paraiškos numeris, padavimo data, paskelbimo data, biuletenio Nr. Tarpt. reg. Nr. 828377; tarpt. reg. data - 2004-05-21; tarpt. reg. apsaugos išplėtimo Lietuvoje data - 2004-08-05; tarpt. reg. paskelbimo data - 2004-08-26, 22/2004.

4. Apeliacijos/protesto turinys

Suinteresuoti asmenys Spirits International N.V (Nyderlandų Antilai, AN), Spirits Product International Intellectual Property B.V. (Aruba, AW) padavė protestą dėl FKP SOJUZPLODOIMPORT (Rusija, RU) prekių ženklo „STOLICHNAYA Kristal СПИ“ tarptautinės registracijos Nr. 828377.

Protesto pagrindas - Lietuvos Respublikos prekių ženklų įstatymo 7 str. 1 d. 2 p.

Nurodoma, kad suinteresuoti asmenys yra prekių ženklų „STOLICHNAYA“ (tarpt. reg. Nr. 735580), „STOLICHNAYA RUSSIAN VODKA“ (reg. Nr. 20975), „STOLICHNAYA SOSTINĖS STOLIČNAJA“ (reg. Nr. 39201), „СПИ“ (reg. Nr. 27289) savininkas. Šie ženklai, palyginus su protestuojamu ženklu, turi ankstesnio prioriteto datą. Protestuojamas ženklas „STOLICHNAYA Kristal СПИ“ (tarpt. reg. Nr. 828377) yra panašus į suinteresuotų asmenų ženklus dėl protestuojamame ženkle esančių elementų „STOLICHNAYA“ ir „СПИ“. Protestuojamas prekių ženklas įregistruotas 33 klasės prekėms, kurios yra tapačios ir panašios į 33 klasės prekes, kurioms registruoti suinteresuoto asmens ženklai. Dėl to yra galimybė suklaidinti visuomenę, įskaitant ir klaidinamą asociaciją su ankstesniu ženklu.

6. Sprendimo motyvai

Apeliacinė komisija, išnagrinėjusi suinteresuotų asmenų Spirits International N.V (Nyderlandų Antilai, AN), Spirits Product International Intellectual Property B.V. (Aruba, AW) protestą dėl FKP SOJUZPLODOIMPORT (Rusijos Federacija, RU) prekių ženklo „STOLICHNAYA Kristal СПИ“ tarptautinės registracijos Nr. 828377, nustatė:

Suinteresuotas asmuo Spirits International NV yra šių prekių ženklų savininkas:

prekių ženklo „STOLICHNAYA RUSSIAN VODKA“ (reg. Nr. 20975). Paraiška ZP 2443 šiam ženklui įregistruoti VPB paduota 1992-11-17, ženklas skirtas 33 klasės prekėms „rusiška degtinė“;

prekių ženklo „STOLICHNAYA SOSTINĖS СТОЛИЧНАЯ“ (reg. Nr. 39201), paraiška Nr. 97-3593 šiam ženklui įregistruoti VPB paduota 1997-11-25, ženklas skirtas 33 klasės prekėms „degtinė“;

prekių ženklo „СПИ“ (reg. Nr. 27289), paraiška Nr. 95-0683 šiam ženklui įregistruoti į VPB paduota 1995-03-08. Ženklas skirtas 33 klasės prekėms „svaigieji gėrimai (išskyrus alų)“;

Suinteresuotas asmuo Spirits Product International Intellectual Property B.V. yra prekių ženklo „STOLICHNAYA“ (tarpt. reg. Nr. 735580) savininkas; šio ženklo registracijos data - 2000-04-27, konvencinis prioritetas nuo 2000-02-29 (Benelux, 662015), pranešimo dėl registracijos apsaugos išplėtimo Lietuvoje data - 2000-07-13. Ženklas yra registruotas 32 klasės prekėms „alus; mineraliniai ir gazuoti vandenys ir kiti nealkoholiniai gėrimai; vaisių sultys; sirupai ir kiti preparatai gėrimams gaminti“, 33 klasės prekėms „alkoholiniai gėrimai (išskyrus alų), degtinė; spiritiniai gėrimai“, 35 klasės paslaugoms „reklama ir prekių pardavimo skatinimas, frančizavimas, būtent konsultacijos ir pagalba verslo vadyboje, organizacijoje ir skatinime; verslo vadyba“.

Protestuojamas ženklas STOLICHNAYA Kristal СПИ“ (tarpt. reg. Nr. 828377), šio ženklo tarptautinės registracijos data - 2004-05-21, konvencinio prioriteto data - 2004-08-05, pranešimo dėl šio ženklo apsaugos išplėtimo Lietuvoje data - 2004-08-05. Ženklas skirtas 33 klasės prekėms „aperityvai, arakas, brendis, vynas, pikė, viskis, vodka, džinas, aperityvai (virškinimą skatinantys gėrimai), kokteiliai, likeriai, svaigieji gėrimai, svaigieji gėrimai su vaisiais, spiritiniai gėrimai, distiliuoti gėrimai, midus, pipirmėčių likeriai, karčiosios trauktinės, romas, sakė, sidras, ryžių degtinė, spiritiniai ekstraktai, spiritiniai vaisių ekstraktai, spiritinės esencijos“.

LR prekių ženklų įstatymo 7 str. 1 dalies 2 punktas nustato, kad ženklo registracija pripažįstama negaliojančia, jeigu jis yra tapatus įregistruotam ar pareikštam registruoti ankstesniam ženklui tapačioms ar panašioms prekėms ir (ar) paslaugoms arba klaidinamai į jį panašus ir dėl to yra galimybė suklaidinti visuomenę, įskaitant ir klaidinamą asociaciją su ankstesniu ženklu.

Nustatyta, kad suinteresuotų asmenų prekių ženklai (reg. Nr. 20975, 39201, 27289, tarpt. reg. Nr. 735580) palyginus su protestuojamu ženklu „STOLICHNAYA Kristal СПИ“ (tarpt. reg. Nr. 828377) pasižymi ankstesnio prioriteto teise.

Prekių ženklų panašumas vertinamas remiantis VPB direktoriaus 1996-07-11 įsakymu Nr. 28 patvirtintais metodiniais nurodymais dėl prekių ir paslaugų ženklų tapatumo bei panašumo nustatymo (toliau - metodiniai nurodymai). Šiuose metodiniuose nurodymuose nustatyta, kad ženklų panašumą lemia juose esančių elementų bendrumas. Panašumui turi įtakos sutampančių ir nesutampančių elementų santykis, taip pat jų svarba ženklų kompozicijoje. Bendriausias ženklų panašumo kriterijus yra bendras suvokimo įspūdis, kurį sukelia ženklas ir jo vaizdo prasmė, dėl ko vartotojai ūkinėje veikloje gali ženklus supainioti, nepaisant tam tikrų juos sudarančių elementų skirtumų. Metodinių nurodymų 3.1 punktas detalizuoja, kad žodiniuose ženkluose (tarp jų ir kombinuotų ženklų kompozicijoje) gali būti panašūs: grafinis atlikimas (vizualus panašumas), tarimas (fonetinis panašumas); prasmė (semantinis panašumas). Taip pat pažymėtina, kad vidutinis vartotojas tik retais atvejais turi galimybę tiesiogiai palyginti skirtingus ženklus, dažniausiai remiasi bendru sukurtu įspūdžiu, kurį suformuoja ženklo skiriamieji ir dominuojantys (svarbiausi elementai).

Suinteresuoto asmens Spirits International NV prekių ženklas „STOLICHNAYA RUSSIAN VODKA“ (reg. Nr. 20975) yra žodinis vaizdinis prekių ženklas, kurį sudaro žodiniai elementai „STOLICHNAYA“, „RUSSIAN VODKA“, grafiniai elementai: pastato piešinys, medalių atvaizdai, stilizuotas gaublys su raidėmis SPI slavų rašmenimis, šis grafinis elementas yra registruotas ir kaip savarankiškas prekių ženklas (reg. Nr. 27289). Šio ženklo pagrindinis skiriamasis elementas yra žodis STOLICHNAYA, kadangi šis elementas labiausiai įtakoja ženklo sukuriamą įspūdį, kiti žodiniai elementai nurodo į pačią prekę. Prekių ženklo (reg. Nr. 39201) skiriamasis elementas taip pat yra žodis STOLICHNAYA, kuris ženkle dar yra pateiktas ir lietuvių bei rusų kalbomis. Ženklas (reg. Nr. 27289) sudarytas iš trijų raidžių SPI, išpildytų slavų abėcėlės rašmenimis, derinio bei grafinio elemento stilizuoto gaublio. Suinteresuoto asmens Spirits Product International Intellectual Property B.V. prekių ženklas (tarpt. reg. Nr. 735580) yra sudarytas iš

vienintelio elemento žodžio STOLICHNAYA, išpildyto lotyniškos abėcėlės raidėmis, standartiniu šriftu.

Protestuojamas prekių ženklas „STOLICHNAYA Kristal СПИ“ (tarpt. reg. Nr. 828377) yra juodos spalvos etiketė, kurios viršuje yra žodinis elementas STOLICHNAYA, išpildytas lotyniškosios abėcėlės raidėmis, standartiniu šriftu balta spalva. Po šiuo žodžiu patalpintas antrasis žodinis elementas Kristal, išpildytas tam tikru šriftu aukso spalvos raidėmis. Etiketės apačioje patalpintas raudonos spalvos stilizuotas gaublys, kurio viduryje raidės SPI slavų abėcėle. Protestuojamame ženkle yra atkartotas suinteresuotų asmenų prekių ženklų (reg. Nr. 20975, tarpt. reg. Nr. 735580, 39201) esminis skiriamasis elementas STOLICHNAYA. Šio elemento grafinis atlikimas protestuojamame ženkle taip pat yra panašus. Taigi pagrindiniai skiriamieji elementai lyginamuosiuose ženkluose sutampa. Antrasis žodinis elementas protestuojamame ženkle žodis Kristal nėra išskirtiniu šio ženklo elementu pagal savo prasmę bei išpildymo būdą. Žodis „kristal“ (rusų kalba -krištolas, tyras, skaidrus) registruojamų prekių atžvilgiu gali būti suvokiamas kaip apibūdinantis tų prekių charakteristikas. Protestuojamame ženkle taip pat pilnai yra atkartotas ir suinteresuoto asmens prekių ženklas (reg. Nr. 27289). Kaip jau buvo minėta, šis elementas yra ir suinteresuoto asmens ženkle (reg. Nr. 20975). Todėl apibendrinus visas šias aplinkybes, darytina išvada, kad protestuojamas ženklas „STOLICHNAYA Kristal СПИ“ (tartp. reg. Nr. 828377) yra klaidinančiai panašus į suinteresuoto asmens ankstesnius ženklus (reg. Nr. 20975, 39201, 27289, tarpt. reg. Nr. 735580).

Nustačius, kad ženklai yra tapatūs ar panašūs, toliau jie tikrinami prekių (paslaugų) panašumo kontekste. Prekių, kurioms ženklai registruojami, vienarūšiškumas nustatomas pagal Metodiniuose nurodymuose įtvirtintus kriterijus - prekių (paslaugų) rūšį, paskirtį bei realizavimo sąlygas. Suinteresuoto asmens Spirits International NV prekių ženklas (reg. Nr. 20975) registruotas 33 klasės prekei „rusiška degtinė“, prekių ženklas (reg. Nr. 39201) - 33 klasės prekei „degtinė“, prekių ženklas (reg. Nr. 27289) visoms 33 klasės prekėms, suinteresuoto asmens Spirits Product International Intellectual Property B.V. prekių ženklas (tarpt. reg. Nr. 735580) šalia 32, 35 klasės prekių ir paslaugų yra registruotas ir 33 klasės prekėms „svaigieji gėrimai (išskyrus alų); degtinė, spiritas“. Protestuojamas ženklas yra skirtas išvardintoms 33 klasės prekėms. Visos šios prekės priskirtinos svaigiųjų gėrimų grupei. Prekės yra panašios pagal išvaizdą, jų paskirtis bei realizavimo sąlygos sutampa. Taigi protestuojamas ženklas yra registruojamas tokioms pat ir panašioms kaip suinteresuoto asmens prekių ženklai prekėms žymėti.

Įvertinusi aukščiau išdėstytus motyvus, Apeliacinė komisija konstatuoja, kad protestuojamas ženklas „STOLICHNAYA Kristal СПИ“ (tarpt. reg. Nr. 828377) pažeidžia LR prekių ženklų įstatymo 7 str. 1 dalies 2 punkto reikalavimus.

7. Rezoliucinė sprendimo dalis

Vadovaujantis Lietuvos Respublikos prekių ženklų įstatymo 18 str. 5 dalies 1 punktu, suinteresuoto asmens Spirits International N.V (Nyderlandų Antilai, AN), Spirits Product International Intellectual Property B.V. (Aruba, AW) protestą dėl FKP SOJUZPLODOIMPORT (Rusijos Federacija, RU) prekių ženklo „STOLICHNAYA Kristal СПИ“ tarptautinės registracijos Nr. 828377, patenkinti.

Nesuteikti apsaugos Lietuvoje prekių ženklo „STOLICHNAYA Kristal СПИ“ tarptautinei registracijai Nr. 828377.

SPRENDIMAS
2005-08-31 NR. 2AP–799

Dėl apeliacijos/protesto Nr. 1557 (dėl prekių ženklo registracijos)

1. Apeliacijos/protesto padavimo data 2005-02-25

2. Apeliacijos/protesto registracijos numeris Nr. 1557

3. Protestuojamo prekių/paslaugų ženklo registracijos/paraiškos numeris, padavimo data, paskelbimo data, biuletenio Nr. reg. Nr. 48494; 2003 0398; 2003-02-26; 2004-11-25, Nr. 11/2004.

4. Apeliacijos/protesto turinys

Suinteresuotas asmuo Moulin Rouge S.A. (Prancūzija, FR) padavė protestą dėl akcinei bendrovei „Vilniaus pergalė“ (Lietuva, LT) priklausančios prekių ženklo „MOULIN ROUGE“ registracijos Nr. 48494 pripažinimo negaliojančia.

Protesto pagrindai - Lietuvos Respublikos prekių ženklų įstatymo 6 str. 1 d. 5, 11 p. 7 str. 1 d. 7 p. bei 7 str. 3 d.

Suinteresuotas asmuo proteste nurodė, kad protestuojamas prekių ženklas „MOULIN ROUGE“ (reg. Nr. 48494) gali suklaidinti visuomenę dėl prekių ir (ar) paslaugų geografinės kilmės. Žymenį sudaro geografinė nuoroda, kuri yra suprantama kaip gerai žinomas, reputaciją turintis kabaretas Paryžiuje, Prancūzijoje. Protestuojamas prekių ženklas yra panašus į suinteresuoto asmens Europos Bendrijos prekių ženklus MOULIN ROUGE (CTM reg. Nr. 000 350 363, 000 263 004, 000 110 437). Suinteresuoto asmens prekių ženklas yra plačiai naudojamas, reklamuojamas ir žinomas, todėl pareiškėjas padavė paraišką ginčijamam ženklui įregistruoti, turėdamas nesąžiningų ketinimų.

6. Sprendimo motyvai

Apeliacinė komisija, išnagrinėjusi suinteresuoto asmens Moulin Rouge S.A. (Prancūzija, FR) protestą dėl akcinės bendrovės „Vilniaus pergalė“ (Lietuva, LT) prekių ženklo „MOULIN ROUGE“ registracijos Nr. 48494, nustatė:

Suinteresuotam asmeniui priklauso šie Bendrijos prekių ženklai:

prekių ženklas „MOULIN ROUGE“ (reg. Nr. 000110437), paraiškos padavimo data1996-04-02, registracijos data - 1998-11-05. Ženklas skirtas nurodytoms 3, 14, 18, 25, 32, 33, 41 klasės prekėms ir paslaugoms;

prekių ženklas „MOULIN ROUGE“ (reg. Nr. 000263004), paraiškos padavimo data - 1996-05-23, registracijos data - 1998-06-23. Ženklas skirtas 24 klasės prekėms „audiniai, lovų užtiesalai ir staltiesės; tekstilės gaminiai nepriskirti prie kitų klasių “ žymėti.

prekių ženklas „MOULIN ROUGE“ (reg. Nr. 000350363), paraiškos padavimo data - 1996-08-06, registracijos data - 1998-07-03, ženklas registruotas 34 klasės prekėms „rūkymo reikmenys, degtukai“.

Protestuojama prekių ženklo „MOULIN ROUGE“ registracija Nr. 48494, paraiškos Nr. 2003 0398 padavimo į Valstybinį patentų biurą data - 2003-02-26. Ženklas registruojamas 30 klasės prekėms „kava, arbata, kakava, cukrus, ryžiai, tapijoka, sago kruopos, kavos pakaitalai; miltai ir grūdų produktai, duona, pyragas ir konditerijos gaminiai, ledai; medus, sirupas; mielės, kepimo milteliai; druska, garstyčios; actas, padažai; prieskoniai; ledas“.

LR prekių ženklų įstatymo 6 straipsnio 1 dalies 5 punktas nustato, kad žymuo nepripažįstamas ženklu ir neregistruojamas arba įregistruoto ženklo registracija pripažįstama negaliojančia, jeigu jis gali suklaidinti visuomenę, pavyzdžiui, dėl prekių ir (ar) paslaugų rūšies, kokybės ar geografinės kilmės.

LR prekių ir paslaugų ženklų įstatymo 3 str. 4 punkto esmė (kurio atitikmuo naujajame LR prekių ženklų įstatyme yra 6 straipsnio 1 dalies 5 punktas) - ar gali žymuo suklaidinti visuomenę, t.y. ar pačiame žymenyje ar jame esančioje informacijoje prekių ar paslaugų, kurioms žymuo registruojamas, ar jų gamintojo atžvilgiu glūdi vartotoją galinti suklaidinti informacija. Apeliacinė komisija atsižvelgia ir į teismų suformuotą praktiką šios kategorijos bylose. Būtent Lietuvos Aukščiausiasis Teismas 2002-04-15 nutartyje *civilinėje byloje Nr. 3K-3-569/2002* pažymėjo, kad, *ar pareikštas žymuo atitinka Prekių ir paslaugų ženklų įstatymo 3 straipsnio 4 punkto reikalavimus, turi būti vertinama tuo aspektu, ar toks pareiškėjo vardu registruojamas žymuo gali atlikti ženklo funkciją, t.y. šis absoliutus reikalavimas taip pat turi būti vertinamas per ženklo pagrindinę funkciją - suteikti vartotojui atitinkamu prekių ženklu pažymėtos prekės identiškumo garantiją (t.y. individualizuoti prekę), kuri leistų vartotojui neklystant atskirti vieno gamintojo prekes nuo kito gamintojo prekių. Tai turi būti sprendžiama, atsižvelgiant į tai, kaip tą žymenį suvokia, kokią informaciją tas žymuo teikia vidutiniam vartotojui*. Pareikštas žymuo yra sudarytas iš žodinio elemento Moulin Rouge, kuris vidutiniam vartotojui neabejotinai žinomas kaip garsusis kabaretas Paryžiuje, Monmartro kvartale. Iliustruotas anglų kalbos žodynas nurodo, kad Moulin Rouge - tai kabaretas arba *cafe chantant* (pranc. kavinė su programa) Monmartro rajone, Paryžiuje, kurioje XIX a. pab. XX a. pr. lankydavosi dainininkai, poetai ir kiti menininkai (The English Iliustrated dictionary, text edited by J. Coulson, C.T. Carr, L. Hutchinson, D. Eagle). „Moulin Rouge“ junginys nėra verčiamas, kaip tai nurodė protestuojamo prekių ženklo savininko atstovė. Tik prancūzų kalbą žinantiems žmonėms gali būti žinoma, kad „moulin rouge“ vertimas į lietuvių kalbą yra „raudonas malūnas“ (Prancūzų-lietuvių kalbų žodynas, Vilnius, 1992). Suinteresuoto asmens pateikti įrodymai patvirtina tą aplinkybę, kad junginys „MOULIN ROUGE“ nėra verčiamas į lietuvių kalbą. Pareikštas registruoti žymuo „Moulin Rouge“ turi tam tikros geografinės informacijos, kadangi vidutinis Lietuvos vartotojas šį žymenį gali sieti su žymiu Paryžiaus kabaretu. Todėl toks Lietuvos pareiškėjo vardu registruojamas žymuo gali klaidingai orientuoti vidutinį vartotoją, teikdamas klaidingą informaciją dėl prekių ar paslaugų ekonominės kilmės (tikrosios verslo šaltinio geografinės kilmės). Pareikštas žymuo gali klaidingai užsiminti apie tam tikrą geografinį ryšį, taip suponuojant visuomenės klaidinimo galimybę. Todėl darytina išvada, kad ginčijamas žymuo, registruojamas Lietuvos pareiškėjo, neatitinka LR prekių ženklų įstatymo 6 straipsnio 1 dalies 5 punkto nuostatų.

LR prekių ženklų įstatymo 6 straipsnio 1 dalies 11 punktas nustato, kad žymuo nepripažįstamas ženklu ir neregistruojamas arba įregistruoto ženklo registracija pripažįstama negaliojančia, jeigu jis sudarytas iš geografinės nuorodos arba turi geografinę nuorodą, skirtą žymėti prekėms, kilusioms iš kitos nei nurodytoji kilmės vieta, jeigu šios nuorodos naudojimas tokių prekių ženkle Lietuvos Respublikoje gali klaidinti visuomenę dėl tikrosios prekių kilmės vietos. Ši nuostata taikoma ir ženklams su geografine nuoroda, kuri, nors ir teisingai nurodo prekių kilmės vietą, tačiau gali klaidinti visuomenę neteisingai informuodama, kad prekės kilusios iš kitos vietos. Lietuvos Respublikos prekių ženklų įstatymo 2 straipsnyje pateiktose pagrindinėse šio įstatymo sąvokose nurodyta, kad geografinė nuoroda - vietovardis ar kitas žodis arba žymuo, pagal kurį galima tiesiogiai arba netiesiogiai nustatyti, kad prekės yra kilusi iš tam tikros teritorijos, regiono ar vietovės, ir kuris sieja tos prekės kokybę, reputaciją ar kitas esmines savybes su jos geografine kilme. Pareikštas registruoti žymuo netenkina tų sąlygų, kurios išdėstytos šioje sąvokoje, taigi negali būti laikomas geografine nuoroda. Pareikštas žymuo gali būti traktuotinas kaip turintis tam tikros geografinės informacijos, tačiau jis negali būti laikomas sudarytu iš geografinės nuorodos arbą turintis geografinę nuorodą. Todėl protestas yra atmestinas pagal Lietuvos Respublikos prekių ženklų įstatymo 6 straipsnio 1 dalies 11 punkto nuostatas.

LR prekių ženklų įstatymo 7 str. 1 d. 7 p. nustato, kad ženklo registracija pripažįstama negaliojančia, jeigu jis yra tapatus ankstesniam Bendrijos prekių ženklui arba klaidinamai į jį panašus, jeigu vėlesnis ženklas pareikštas registruoti ar įregistruotas prekėms ir (ar) paslaugoms, kurios nėra panašios į prekes ir (ar) paslaugas, kurioms registruotas ankstesnis bendrijos prekių ženklas, jeigu ankstesnis Bendrijos ženklas turi reputaciją Europos Bendrijoje ir jeigu dėl neteisėto vėlesnio ženklo naudojimo gali atsirasti galimybė nesąžiningai įgyti pranašumą arba pažeisti ankstesnio Bendrijos prekių ženklo skiriamąjį požymį, arba pakenkti jo reputacijai.

Kaip nustato Lietuvos Respublikos prekių ženklų įstatymo Nr. VIII-1981 (Žin., 2000, Nr. 92-2844, 2002, Nr. 106-4744, 2004, Nr. 39-1272) 7 straipsnio 2 dalies 4 punktas, ankstesnis ženklas yra „Bendrijos prekių ženklas, kurio paraiškos padavimo data pagal Reglamentą dėl Bendrijos prekių ženklo yra ankstesnė už šio straipsnio 1 dalyje nurodyto ženklo paraiškos padavimo datą, prireikus atsižvelgiant į prašomą suteikti ar suteiktą prioritetą“. Pažymėtina, kad šios įstatymo nuostatos įsigaliojo nuo Lietuvos Respublikos įstojimo į Europos Sąjungą dienos (LR prekių ženklų įstatymo ir įstatymo priedo pakeitimo bei papildymo įstatymo 17 straipsnis (2004-02-19, Nr. IX - 2033, Ž., 2004, Nr. 39-1272). Sprendžiant ar šios įstatymo nuostatos taikytinos nagrinėjamu atveju, reikėtų atsižvelgti į Lietuvos Respublikos prekių ženklų įstatymo 54 str. 1 dalies nuostatas bei į Lietuvos Aukščiausio Teismo išaiškinimus: (Lietuvos Aukščiausio Teismo 2002-04-15 nutartis, priimta civilinėje byloje *A.A.A. Baltic investment company v. Lietuvos Respublikos valstybinis patentų biuras*, bylos Nr. 3K-3-569/2002) „žymens atitikimas prekių ženklui keliamiems reikalavimams turi būti vertinamas paraiškos šiam ženklui registruoti padavimo datai .. taikant paraiškos padavimo dieną galiojusius teisės aktus“. Lietuvos Aukščiausiasis Teismas taip pat yra pažymėjęs paraiškos padavimo datos svarbą ir kitokio pobūdžio ginčuose: „*Kuomet kitam asmeniui priklausančio prekių ženklo registracija yra ginčijama dėl tapatumo ar panašumo į kitiems fiziniams ar juridiniams asmenims priklausantį plačiai Lietuvos Respublikoje žinomą ženklą, ieškovui priklausančio prekių ženklo plataus žinomumo ginčijamojo prekių ženklo paraiškos registruoti VPB padavimo datai klausimo svarstymas tiesiogiai išplaukia iš pačio pareikšto reikalavimo bei jo pagrindo turinio bei esmės.“(Lietuvos Aukščiausiojo Teismo nutartis, civ.byloje* Nr. 3K-3-1103/2003 m. *Beecham Group p.l.c. (Jungtinė Karalystė) v Igor Kalinin, I. Kalinino personalinė įmonė „Kelupas“*).

Atsižvelgiant į ginčijamo ženklo „Moulin Rouge“ (reg. Nr. 48494) paraiškos padavimo datą, kuri yra 2003-02-26, ir nuo kurios ženklas įgijo teisinę apsaugą, taikytini paraiškos padavimo dieną galioję teisės aktai. Todėl ginčijamam prekių ženklui negali būti taikytinas LR prekių ženklų įstatymo 7 straipsnio 1 dalies 7 punktas, pagrįstas ankstesniu Bendrijos ženklu, kadangi šios nuostatos įsigaliojo 2004-05-01, taigi taikytinos tik ženklams, kurių paraiškos buvo paduotos įsigaliojus šioms įstatymo nuostatoms.

LR prekių ženklų įstatymo 7 str. 3 d. nustato, kad ženklo registracija gali būti pripažinta negaliojančia, jeigu paaiškėja, kad pareiškėjas padavė paraišką įregistruoti ženklą turėdamas nesąžiningų ketinimų.

Paryžiaus konvencijos dėl pramoninės nuosavybės saugojimo 10bis straipsnio (Nesąžininga konkurencija) 2 dalyje įtvirtinta,

kad nesąžininga konkurencija laikomas bet koks konkurencijos veiksmas, prieštaraująs sąžiningiems pramonės ir prekybos reikalų vedimo papročiams. Šio straipsnio 3 dalyje numatytas pavyzdinis sąrašas veiksmų, kurie priskirtini prie nesąžiningos konkurencijos veiksmų.

Lietuvos Aukščiausiasis Teismas savo nutartyje yra konstatavęs, kad tai „*kas yra konkurencijos veiksmas, prieštaraująs sąžiningiems pramonės ir prekybos reikalų vedimo papročiams - yra klausimas, reikalaująs aiškinimo, atsižvelgiant į reguliuojamų materialinių teisinių santykių specifiką ir priklauso nuo konkrečios bylos faktinių aplinkybių*“ (*Lietuvos Aukščiausiojo Teismo nutartis civilinėje byloje Nr. 3K-3-482/2003*). Kalbant apie pareiškėjo nesąžiningus ketinimus LR prekių ženklų įstatymo 7 straipsnio 3 dalies prasme, reikia įvertinti, ar pareiškėjas tiesiogiai siekė savo prekių ženklo naudojimu sukelti painiavą tarp ūkio subjektų, pasinaudoti kito ūkio subjekto (ar jo ženklo) reputacija, suklaidinti vartotojus ar atlikti kitus konkurenciją ribojančius veiksmus.

Pažymėtina, kad pareiškėjas - akcinė bendrovė „Vilniaus pergalė“ yra žinoma Lietuvos Respublikoje kaip saldainių ir kitų konditerinių gaminių gamintoja. Ginčijamas ženklas skirtas žymėti būtent toms prekėms, kurių gamyba realiai ir užsiima pareiškėjas. Taigi suinteresuotas asmuo ir pareiškėjas pagal vykdomos veiklos sritis nelaikytini konkurentais. Nėra duomenų, kad pareiškėjas akcinė bendrovė „Vilniaus pergalė“ paduodama paraišką turėjo nesąžiningų ketinimų suinteresuoto asmens atžvilgiu. Suinteresuotas asmuo nevykdo veiklos Lietuvoje, todėl nėra pagrindo konstatuoti, kad pareiškėjas tiesiogiai savo veiksmais būtų siekęs sukelti painiavą tarp ūkio subjektų, suklaidinti vartotojus ar atlikti kitus konkurenciją ribojančius veiksmus. Atsižvelgiant į šias aplinkybes nėra pagrindo konstatuoti, kad pareiškėjas, paduodamas paraišką ginčijamam ženklui įregistruoti turėjo nesąžiningų ketinimų. Tuo remiantis, protestas yra atmestinas LR prekių ženklų įstatymo 7 straipsnio 3 dalies pagrindu.

Apibendrinus tai, kas išdėstyta, protestas yra tenkintinas LR prekių ženklų įstatymo 6 straipsnio 1 dalies 5 punkto pagrindu, o atmestinas pagal LR prekių ženklų įstatymo 6 straipsnio 1 dalies 11 punktą, 7 straipsnio 1 dalies 7 punktą, 7 straipsnio 3 dalį.

7. Rezoliucinė sprendimo dalis

Vadovaujantis Lietuvos Respublikos prekių ženklų įstatymo 18 str. 5 d. 1 p., suinteresuoto asmens Moulin Rouge S.A. (Prancūzija, FR) protestą dėl akcinės bendrovės „Vilniaus pergalė“ (Lietuva, LT) prekių ženklo „Moulin Rouge“ registracijos Nr. 48494 patenkinti.

Pripažinti negaliojančia prekių ženklo „Moulin Rouge“ registraciją Nr. 48494.

SPRENDIMAS
2005-09-01 NR. 2AP–800

Dėl apeliacijos/protesto Nr. 1541 (dėl prekių ženklo registracijos)

1. Apeliacijos/protesto padavimo data 2005-01-21

2. Apeliacijos/protesto registracijos numeris Nr. 1541

3. Protestuojamo prekių/paslaugų ženklo registracijos/paraiškos numeris, padavimo data, paskelbimo data, biuletenio Nr. reg. Nr. 48610; 2001 1729; 2001-09-12; 2004-12-27, Nr. 12/2004.

4. Apeliacijos/protesto turinys

Suinteresuotas asmuo uždaroji akcinė bendrovė „Švyturys-Utenos alus“ (Lietuva, LT) padavė protestą dėl Lietuvos ir JAV UAB „Bennet distributors“ (Lietuva, LT) prekių ženklo „BALTIC“ registracijos Nr. 48610 pripažinimo negaliojančia 33 klasės prekių atžvilgiu.

Protesto pagrindas - Lietuvos Respublikos prekių ženklų įstatymo 7 str. 1 d. 2 p., 7 str. 3 d. 2005-08-31 posėdžio metu suinteresuoto asmens atstovas patikslino, kad atsisako proteste nurodyto LR prekių ženklų įstatymo 7 straipsnio 3 dalies pagrindo.

Nurodoma, kad suinteresuotas asmuo yra prekių ženklo „BALTIJOS“ (reg. Nr. 27833) savininkas. Protestuojamas prekių ženklas „Baltic“ (reg. Nr. 48610) yra panašus į suinteresuoto asmens prekių ženklus vizualiai ir semantiškai. Protestuojamas prekių ženklas yra registruojamas panašioms 33 klasės prekėms žymėti, todėl galimas vartotojų klaidinimas dėl ženklų savininko.

6. Sprendimo motyvai

Apeliacinė komisija, išnagrinėjusi suinteresuoto asmens uždarosios akcinės bendrovės „Švyturys - Utenos alus“ (Lietuva, LT) protestą dėl Lietuvos ir JAV UAB „Bennet distributors“ (Lietuva, LT) prekių ženklo „BALTIC“ registracijos Nr. 48610 33 klasės prekių atžvilgiu, nustatė:

Suinteresuotam asmeniui priklauso prekių ženklo „BALTIJOS“ registracija Nr. 27833. Paraiška Nr. 95-1725 šiam ženklui registruoti į Valstybinį patentų biurą paduota 1995-06-20. Ženklas registruotas 32 klasės prekei „alus“.

Protestuojama prekių ženklo „Baltic“ registracija Nr. 48610, paraiškos Nr. 2001 1729 padavimo į Valstybinį patentų biurą data -2001-09-12. Ženklas registruojamas 33 klasės prekėms „svaigieji gėrimai (išskyrus alų)“, 35 klasės paslaugoms „reklama; verslo vadyba; verslo tvarkyba; įstaigų veikla“.

Suinteresuotas asmuo protestą reiškė tik dėl registracijos Nr. 48610 33 klasės prekių atžvilgiu.

LR prekių ženklų įstatymo 7 str. 1 d. 2 p. nustato, kad ženklo registracija pripažįstama negaliojančia, jeigu jis yra tapatus įregistruotam ar pareikštam registruoti ankstesniam ženklui tapačioms ar panašioms prekėms ir (ar) paslaugoms arba klaidinamai į jį panašus ir dėl to yra galimybė suklaidinti visuomenę, įskaitant ir klaidinamą asociaciją su ankstesniu ženklu.

Nustatyta, kad suinteresuoto asmens prekių ženklas „BALTIJOS“ (reg. Nr. 27833) pasižymi ankstesnio prioriteto teise palyginus su protestuojamu prekių ženklu „Baltic“ (reg. Nr. 48610).

Prekių ženklų panašumas vertinamas remiantis VPB direktoriaus 1996-07-11 įsakymu Nr. 28 patvirtintais metodiniais nurodymais dėl prekių ir paslaugų ženklų tapatumo bei panašumo nustatymo. Šiuose metodiniuose nurodymuose nustatyta, kad ženklų panašumą lemia juose esančių elementų bendrumas. Panašumui turi įtakos sutampančių ir nesutampančių elementų santykis, taip pat jų svarba ženklų kompozicijoje. Bendriausias ženklų panašumo kriterijus yra

bendras suvokimo įspūdis, kurį sukelia ženklas ir jo vaizdo prasmė, dėl ko vartotojai ūkinėje veikloje gali ženklus supainioti, nepaisant tam tikrų juos sudarančių elementų skirtumų. Metodinių nurodymų 3.1 punktas detalizuoja, kad žodiniuose ženkluose (tarp jų ir kombinuotų ženklų kompozicijoje) gali būti panašūs: grafinis atlikimas (vizualus panašumas), tarimas (fonetinis panašumas); prasmė (semantinis panašumas). Taip pat pažymėtina, kad vidutinis vartotojas tik retais atvejais turi galimybę tiesiogiai palyginti skirtingus ženklus, dažniausiai remiasi bendru sukurtu įspūdžiu, kurį suformuoja ženklo skiriamieji ir dominuojantys (svarbiausi elementai).

Suinteresuoto asmens ženklas yra žodinis, sudarytas iš vienintelio elemento žodžio „BALTIJOS“, išpildyto didžiosiomis raidėmis, lotyniška abėcėle. Protestuojamas ženklas taip pat yra žodinis prekių ženklas, kurį sudaro žodis „Baltic“, išpildytas standartiniu šriftu, lotyniškos abėcėlės raidėmis, pirma raidė didžioji, o likusios mažosios. Taigi lyginamieji prekių ženklai yra žodiniai, ir nagrinėjamu atveju lygintini žodiniai elementai „Baltijos“ ir „Baltic“.

Dažniausiai pagrindas pripažinti ženklus panašiais gali būti žodžių pradžios sutapimas. Nagrinėjamu atveju lyginamų ženklų vizualinį panašumą lemia tai, kad visiškai sutampa žodžių kamienas „BALTI-“. Suinteresuoto asmens ženklo žodinį elementą „BALTIJOS“ sudaro 8 raidės, o žodį „Baltic“ - 6 raidės, iš kurių 5 raidės sutampa. Fonetiškai protestuojamas ženklas skiriasi tik vienu garsu žodžio pabaigoje, sutampančių raidžių ir garsų seka yra identiška. Lyginamų ženklų panašumą taip pat lemia ir prasminis kriterijus. Suinteresuoto asmens ženklą sudarantis žodis „Baltijos“ vartotojams asocijuosis su Baltijos jūra. Žodis „Baltic“, sudarantis protestuojamą ženklą, yra anglų kalbos žodis, kurio prasmė: Baltijos jūros, Baltijos; baltų, baltiškas (B. Piesarskas. Dabartinės anglų kalbos žodynas, Alma littera, Vilnius, 2001). Pažymėtina, kad dažniausiai ženklų panašumas atsiranda, kai veikia visi žodinių ženklų panašumo kriterijai (vizualus, fonetinis, semantinis). Nagrinėjamu atveju nustatytas panašumas pagal visus tris kriterijus, todėl darytina išvada, kad protestuojamas ženklas „Baltic“ (reg. Nr. 48610) yra klaidinančiai panašus į suinteresuoto asmens ženklą „Baltijos“ (reg. Nr. 27833).

Nustačius, kad ženklai yra tapatūs ar panašūs, toliau jie tikrinami prekių (paslaugų) panašumo kontekste. Prekių, kurioms ženklai registruojami, vienarūšiškumas nustatomas pagal Metodiniuose nurodymuose įtvirtintus kriterijus - prekių (paslaugų) rūšį, paskirtį bei realizavimo sąlygas. Tikrinant ženklus būtina atkreipti dėmesį, kad prekės ar paslaugos, kurioms įregistruoti ar pareikšti registruoti ženklas, gali būti įvairiose tarptautinės prekių ir paslaugų klasifikacijos (Nicos klasifikacijos) klasėse. Todėl prekės ar paslaugos nagrinėjamos nepaisant klasių, kurioms jos priklauso. Europos Teisingumo Teismas savo sprendime yra suformavęs prekių panašumo lyginimo principus (Europos Teisingumo Teismo 1998 metų rugsėjo 29 d. sprendimas, priimtas byloje *Canon Kabushiki Kaisha v Metro-Goldwyn-Mayer Inc.*, bylos Nr. C-39/94 (ECR, 1998, I-5507). Šiame sprendime įtvirtinta, kad visuomenės klaidinimo tikimybė priklauso nuo daugelio faktorių ir ypač nuo prekių ženklo pripažinimo rinkoje, nuo galimų asociacijų su naudojamu ar registruotu žymeniu, ir nuo žymimų prekių ir paslaugų, žymens ir prekių ženklo tarpusavio panašumo laipsnio. Visuomenės suklaidinimo įvertinimas priklauso ir nuo atitinkamų faktorių tarpusavio priklausomybės ir ypač tokių faktorių kaip prekių ženklų panašumas ir prekių ar paslaugų panašumas. Atitinkamai, mažesnį prekių ženklų tarpusavio panašumą gali atsverti didesnis ženklų tarpusavio panašumas ir atvirkščiai. Nustačius ženklų panašumą, vis tiek yra būtina pateikti ženklais žymimų prekių ar paslaugų panašumo įrodymų. Vertinant prekių ar paslaugų panašumą, reikėtų atsižvelgti į faktorius tiesiogiai susijusius su pačiomis prekėmis ar paslaugomis. Šie faktoriai apima, *inter alia*, jų pobūdį, jų galutinius vartotojus ar jų naudojimo būdą, taip pat, ar jos konkuruoja tarpusavyje ar papildo viena kitą. Rizika supainioti prekes ar paslaugas atsiranda tuomet, kad visuomenė gali pamanyti, kad minėtos prekės buvo sukurtos tos pačios įmonės arba ekonomiškai susijusių įmonių. Lyginamos prekės (32 klasės „alus“ ir 33 klasės svaigieji gėrimai) yra alkoholiniai gėrimai, tai yra tos pačios rūšies prekės. Šių prekių galutinis vartotojas gali būti tas pats, nes lyginamos prekės pasižymi alternatyviu vartojimu tenkinant panašius poreikius. Lyginamos prekės gali konkuruoti ar papildyti viena kitą, jos gali būti patiekiamos tuo pačiu metu, ir šios aplinkybės įtakoja prekių panašumą. Šiuolaikinės prekybos sąlygomis visos prekės gali būti tiekiamos dideliuose prekybos skyriuose, todėl realizavimo sąlygos kaip prekių panašumo kriterijus šiuo atveju nėra toks reikšmingas ir vertintinas kitų aplinkybių kontekste. Taip pat pačių prekių išdėstymas didžiuosiuose prekybos centruose yra gana įvairus, tačiau tokios prekės kaip alus ir svaigieji gėrimai paprastai yra išdėstomi šalia vieni kitų. Todėl atsižvelgiant į visas aplinkybes, darytina išvada, kad prekės, kurioms registruojami lyginamieji ženklai, yra panašios.

Europos Teisingumo Teismas ne viename sprendime buvo pažymėjęs kaip vieną iš klaidinimo tikimybę įtakojančių aplinkybių ženklo pripažinimą rinkoje. Iš suinteresuoto asmens pateiktų įrodymų galima daryti išvadą, kad suinteresuoto asmens ženklu „Baltijos“ pažymėtas alus yra žinomas Lietuvos vartotojų tarpe, taigi yra pripažintas rinkoje.

Apibendrinus visas išdėstytas aplinkybes darytina išvada, kad protestuojamas ženklas „Baltic“ (reg. Nr. 48610) registruojamas 33 klasės prekių atžvilgiu, neatitinka LR prekių ženklų įstatymo 7 straipsnio 1 dalies 2 punkto reikalavimų.

7. Rezoliucinė sprendimo dalis

Vadovaujantis Lietuvos Respublikos prekių ženklų įstatymo 18 str. 5 d. 1 p., suinteresuoto asmens uždarosios akcinės bendrovės „Švyturys-Utenos alus“ (Lietuva, LT) protestą dėl Lietuvos ir JAV UAB „Bennet distributors“ (Lietuva, LT) prekių ženklo „Baltic“ registracijos Nr. 48610 33 klasės prekėms, patenkinti.

Pripažinti negaliojančia prekių ženklo „Baltic“ registraciją Nr. 48610 33 klasės prekių atžvilgiu.

VARDINĖ PREKIŲ ŽENKLŲ SAVININKŲ RODYKLĖ

(732) Ženklo savininkas, valstybės kodas	*(510) Klasifikacijos indeksas*	*(111) Liudijimo numeris*
“EFKO” FRISCHFRUCHT UND DELIKATESSEN GmbH, AT	29	50732
“MASPEX WADOWICE” SP.Z.O.O., PL	5, 29, 30	50779
A.GIZ IR E.ŽVYBO LABDAROS IR PARAMOS FONDAS, LT	35	50759
ABTEI PHARMA-VERTRIEBS GmbH, DE	5	50694
AGOURON PHARMACEUTICALS, INC, a California Corporation, US	5	50680
	5	50681
	5	50682
AKCINĖ BENDROVĖ “ALITA”, LT	33, 35, 41	50687
AKCINĖ BENDROVĖ “ANYKŠČIŲ VYNAS”, LT	33	50690
AKCINĖ BENDROVĖ “GUBERNIJA”, LT	32	50763
AKCINĖ BENDROVĖ “KALNAPILIO-TAURO GRUPĖ”, LT	32	50667
	32	50668
	32	50669
	32	50670
AKCINĖ BENDROVĖ “LIETUVOS ENERGIJA”, LT	9, 11, 16, 38, 39, 40, 41, 42, 43, 44, 45	50809
AKCINĖ BENDROVĖ “LIETUVOS TELEKOMAS”, LT	9, 16, 35, 38, 41, 42	50733
	9, 16, 35, 38, 41, 42	50734
	9, 16, 35, 38, 41, 42	50735
AKCINĖ BENDROVĖ “PIENO ŽVAIGŽDĖS”, LT	29	50676
AKCINĖ BENDROVĖ “ROKIŠKIO SŪRIS”, LT	29	50748
AKCINĖ BENDROVĖ “VILNIAUS SIGMA”, LT	9	50777
AKCINĖ BENDROVĖ “ŽEMAITIJOS PIENAS”, LT	29	50663
	29	50664
	29	50677
	29	50678
AKCINĖ BENDROVĖ SPAUSTUVĖ “AUŠRA”, LT	16	50640
AL JAZEERA SATELLITE CHANEL, QA	9, 16, 35, 38, 41	50754
AMERICAN CIGARETTE COMPANY (OVERSEAS) LIMITED, CH	34	50721
ASTELLAS PHARMA INC, JP	5	50707
BENDRA LIETUVOS-RUSIJOS ĮMONĖ UAB “RIVONA”, LT	29	50762
BERLIN-CHEMIE AG, DE	5, 35, 44	50821
	5, 35, 44	50822
BRISTOL-MYERS SQUIBB COMPANY, a Delaware Corporation, US	5	50769
BRITISH AMERICAN TOBACCO (BRANDS) LIMITED, GB	34	50697
BROWN-FORMAN CORPORATION, a Delaware Corporation, US	33	50814

(732) Ženklo savininkas, valstybės kodas	*(510) Klasifikacijos indeksas*	*(111) Liudijimo numeris*
C.A.RON SANTA TERESA, VE	33	50803
CHANEL SARL, CH	3	50684
	3	50685
COLGATE-PALMOLIVE COMPANY, US	3	50619
	3, 21	50772
DELL INC, a Delaware Corporation, US	9	50752
	2	50753
ELI LILLY AND COMPANY, US	5	50666
GLAXO GROUP LIMITED, GB	3	50698
	3	50699
HELENS ROE AB, SE	6	50637
HNI TECHNOLOGIES INC, a Iowa Corporation, US	11	50641
IN FUSIO, FR	9	50629
INVER SPA, IT	1, 2	50727
J.KABAŠINSKO KONSULTACINĖ FIRMA, LT	33	50798
JŪRATĖ ŠOSTAKIENĖ, LT	41	50618
KONICA MINOLTA HOLDINGS, INC, a Japan Corporation, JP	1, 2, 7, 9, 10, 16, 40, 41	50643
	1, 2, 7, 10, 16, 40, 41	50644
KOOPERATINĖ BENDROVĖ “LIETUVIŠKŲ DEGALINIŲ TINKLAS”, LT	36	50799
LEK FARMACEVTSKA DRUŽBA D.D., SI	5	50826
LIETUVOS IR AUSTRIJOS UAB “BE PRECEDENTO”, LT	43	50801
	43	50802
LIETUVOS IR JAV UAB “ITALIANA INTERNATIONAL”, LT	33	50661
MAG INSTRUMENT, INC, a California Corporation, US	25	50728
METSAE TISSUE OYJ, FI	16	50739
NTT DOCOMO, INC, JP	9, 16, 38, 42	50648
	9, 16, 38, 42	50649
	9, 16, 38, 42	50650
	9, 16, 38, 42	50651
	9, 16, 38, 42	50652
	9, 16, 38, 42	50653
	9, 16, 38, 42	50654
	28, 35, 36, 37, 39, 40, 41	50659
NYCOMED SEFA AS, EE	5	50768
OBŠČESTVO S OGRANIČENNOJ OTVETSTVENNOSTJU “FORA-FARM”, RU	3, 5	50815
	3, 5	50816

(732) Ženklo savininkas, valstybės kodas	(510) Klasifikacijos indeksas	(111) Liudijimo numeris
PERDIGAO AGROINDUSTRIAL SA, BR	29, 30	50624
PFIZER PRODUCTS INC, a Connecticut Corporation, US	5	50811
PGI SA, CH	14, 35	50617
PLAYBOY ENTERPRISES INTERNATIONAL, INC, US	38, 41	50780
PORCELANOSA, SA, ES	19	50804
PROACT IT GROUP AB, SE	9, 42	50820
RATIOPHARM GmbH, DE	5	50655
RECKITT BENCKISER NV, NL	3	50692
S.AVULIO INDIVIDUALI ĮMONĖ, LT	35	50691
SANDGATE LTD, BM	35	50817
SAO PAULO ALPARGATAS SA, BR	25	50787
	25	50788
SHANGHAI HUIGONG NO.3 SEWING MACHINE FACTORY, CN	7	50700
	7	50701
SMITHKLINE BEECHAM PLC, GB	3, 21	50693
SSL PRODUCTS LIMITED, GB	3, 5, 25	50720
THE COCA-COLA COMPANY, a Delaware Corporation, US	32	50713
THE POLO/LAUREN COMPANY, L.P., US	3	50819
TORRENT PHARMACEUTICALS LTD, IN	5	50791
	5	50792
	5	50793
	5	50794
UAB " VEIKLI GRUPĖ", LT	16	50729
UAB "333", LT	35	50790
UAB "ACCURATUS", LT	35, 39	50761
UAB "ALGINSTA", LT	37	50831
UAB "AMFUS", LT	41	50781
UAB "AMONITA", LT	11	50695
	11	50696
UAB "ANTANO PASLAUGA", LT	16	50672
UAB "ARVYDO PASLAUGOS", LT	36	50639
UAB "ASAPLITA", LT	20, 37	50703
UAB "AVILDA", LT	9, 42	50825
UAB "BABURAS", LT	43	50800
UAB "BALTASIS PYRAGAS", LT	30	50749
	30	50750
	30	50751
UAB "BALTIJOS MONITORINGO CENTRAS", LT	45	50834
UAB "BERNELIAI", LT	32	50673
UAB "BIOVELA", LT	29	50630
	29	50631
	29	50632
	29	50742
	29	50743
UAB "BIRŠTONO MINERALINIAI VANDENYS" IR KO, LT	33	50755
	33	50756
UAB "BIČIULIŲ AVILYS", LT	43	50623
UAB "BOSLITA" IR KO, LT	33	50628
	33	50744
	33	50745
	33	50746
	33	50747
UAB "BOSLITA" IR KO, LT	33	50782
	33	50783
	33	50784
	33	50785
	33	50786
UAB "BRIVA", LT	5	50634
	5	50635
UAB "DAIVALDA", LT	32, 33	50674
UAB "DELANO", LT	18, 28, 29, 31, 32, 33, 34, 41	50706
UAB "DIVETIS", LT	9, 12	50626
UAB "DVI ŠALYS", LT	32, 43	50688
UAB "EBR", LT	41	50797
UAB "FAVORINA", LT	42	50766
UAB "GAMLANA", LT	19, 37	50807
UAB "GNT LIETUVA", LT	35, 41, 42	50760
UAB "HRONAS", LT	19	50833
UAB "INTERMAKS SALONAS", LT	35	50773
	25, 28, 35	50774
UAB "JUNGTINĖ EKSPEDICIJA", LT	39	50810
UAB "JURBARKO DUONA", LT	30	50770
UAB "KAIMO SODYBA", LT	35, 37	50832
UAB "KEMI", LT	35, 37, 39	50705
UAB "KITI LANGAI", LT	16, 35	50642
UAB "KONTEKTUMAS", LT	35	50621
UAB "L.I.O.N. GĖRIMAI", LT	33	50828
	33	50829
UAB "LEOVIRA", LT	6, 11, 21	50689
UAB "LERAVITOS PREKYBA", LT	11	50830
UAB "LIETUVOS ŽINIOS", LT	16	50758
UAB "LITART", LT	35	50723
UAB "MARISTIKA", LT	35	50838
UAB "MERTSON", LT	29, 31	50671
UAB "MG BALTIC INVESTMENT", LT	43	50646
UAB "NETIMPEX STATYBA", LT	43	50658
	43	50660
UAB "NORTHWAY TURTO VALDYMAS", LT	5	50717
	5	50718
	5	50719
UAB "NOVA", LT	37	50778
UAB "OGMIOS PULSAS", LT	7, 9, 11	50771
UAB "OLYMPIC CASINO GROUP BALTIJA", LT	41, 43	50738
UAB "PANEVĖŽIO BALSAS", LT	16, 35	50836
	16, 35	50837
UAB "REKLAMOS IR MARKETINGO IDĖJOS", LT	16	50789
UAB "REPRODUKCIJA", LT	16, 40	50757
UAB "RESPUBLIKOS" LEIDINIAI, LT	16	50823
	16	50824
UAB "RUNIKOS" INVESTICIJŲ CENTRAS, LT	35	50835
UAB "SAGINDA", LT	12	50702
	12	50708

(732) Ženklo savininkas, valstybės kodas	(510) Klasifikacijos indeksas	(111) Liudijimo numeris
UAB “SAGINDA”, LT	12	50709
	12	50710
	12	50711
UAB “SAVINGĖ”, LT	7, 8	50622
UAB “SINTAGMA”, LT	9, 41, 42	50775
	9, 41, 42	50776
UAB “SINTEGRA”, LT	9, 35, 37, 42	50656
UAB “SMS-ELIGITA”, LT	32	50675
	32	50812
	32	50813
	32	50827
UAB “SMŪGIS”, LT	39	50627
UAB “SPECIALIZUOTOS PREKYBOS SISTEMOS”, LT	20, 35	50767
UAB “SPORTO AMŽIUS”, LT	41	50620
UAB “STRATEGINIŲ PROJEKTŲ VYSTYMO GRUPĖ”, LT	16	50808
UAB “TECHNINIŲ PATIKRŲ CENTRAS”, LT	42	50714
UAB “TURTO VALDYMO CENTRAS”, LT	41	50805
UAB “UTENOS MĖSA”, LT	29	50665
UAB “VALDORFO DIDMENOS”, LT	30	50715
	30	50716
UAB “VALSTIEČIŲ LAIKRAŠTIS”, LT	16, 41	50662
	16, 41	50730
	16, 41	50731
	16, 41	50740
	16, 41	50741
UAB “VENTUS VIATORIUS”, LT	36, 38, 39, 43	50616
UAB “VIGDOMUS”, LT	35	50647
UAB “VILMANTO ŠIMONIŪČIO KONSULTACIJOS” KOMANDITINĖ ŪKINĖ BENDRIJA, LT	41	50679
UAB “VP MARKET”, LT	33	50683
UAB “XPERT FASHIONS”, LT	25	50657
UAB “ŠVYTURYS-UTENOS ALUS”, LT	33	50764
	33	50765
UAB “ŪKININKO PATARĖJAS”, LT	16	50704
UAB “ŽABOLIS IR PARTNERIAI”, LT	35, 36	50633
UAB - KOMERCINIS CENTRAS “ODILIJA”, LT	43	50796
UNIVERSAL BLUE C.V., CH	25	50806
	25	50818
V.BRAŽINSKO FIRMA “BESIKA”, LT	43	50736
VALSTYBĖS TARNYBOS DEPARTAMENTAS PRIE LIETUVOS RESPUBLIKOS VIDAUS REIKALŲ MINISTERIJOS, LT	35	50645
VIEŠOJI ĮSTAIGA “SAUGIOS MITYBOS FONDAS”, LT	32	50722
VIEŠOJI ĮSTAIGA SVEIKATOS POLITIKOS CENTRAS, LT	41, 42	50636
VIEŠOJI ĮSTAIGA ŽMOGAUS TEISIŲ STEBĖJIMO INSTITUTAS, LT	45	50638
VISUOMENINĖ JAUNIMO ORGANIZACIJA “ŽINGSNIS Į PRIEKĮ”, LT	41	50712
WYETH, a Delaware Corporation, US	5	50795
ZAKRITOE AKTSIONERNOE OBSCHESTVO “INZHENERNIJ PROMISHLENNIJ KONTSERN “STRAZH”, RU	6, 7, 8, 9, 37	50724
	6, 7, 8, 9, 37	50725
	6, 7, 8, 9, 37	50726
ANATOLIJUS RIABEČKOVAS, LT	6, 9, 19, 35, 37, 39	50839
GABRIELIUS LIAUDANSKAS, LT	16, 41	50686
RENATA SMAILYTĖ, LT	21, 30, 33	50625
VALDEMARAS JUŠKA, LT	43	50737

SISTEMINĖ PREKIŲ ŽENKLŲ RODYKLĖ

(510) *Klasifikacijos indeksas*	*(111)* *Liudijimo numeris*
1	50643, 50644, 50727
2	50643, 50644, 50727, 50753
3	50619, 50684, 50685, 50692, 50693, 50698, 50699, 50720, 50772, 50815, 50816, 50819
5	50634, 50635, 50655, 50666, 50680, 50681, 50682, 50694, 50707, 50717, 50718, 50719, 50720, 50768, 50769, 50779, 50791, 50792, 50793, 50794, 50795, 50811, 50815, 50816, 50821, 50822, 50826
6	50637, 50689, 50724, 50725, 50726, 50839
7	50622, 50643, 50644, 50700, 50701, 50724, 50725, 50726, 50771
8	50622, 50724, 50725, 50726
9	50626, 50629, 50643, 50648, 50649, 50650, 50651, 50652, 50653, 50654, 50656, 50724, 50725, 50726, 50733, 50734, 50735, 50752, 50754, 50771, 50775, 50776, 50777, 50809, 50820, 50825, 50839
10	50643, 50644
11	50641, 50689, 50695, 50696, 50771, 50809, 50830
12	50626, 50702, 50708, 50709, 50710, 50711
14	50617
16	50640, 50642, 50643, 50644, 50648, 50649, 50650, 50651, 50652, 50653, 50654, 50662, 50672, 50686, 50704, 50729, 50730, 50731, 50733, 50734, 50735, 50739, 50740, 50741, 50754, 50757, 50758, 50789, 50808, 50809, 50823, 50824, 50836, 50837
18	50706
19	50804, 50807, 50833, 50839
20	50703, 50767
21	50625, 50689, 50693, 50772
25	50657, 50720, 50728, 50774, 50787, 50788, 50806, 50818
28	50659, 50706, 50774
29	50624, 50630, 50631, 50632, 50663, 50664, 50665, 50671, 50676, 50677, 50678, 50706, 50732, 50742, 50743, 50748, 50762, 50779
30	50624, 50625, 50715, 50716, 50749, 50750, 50751, 50770, 50779
31	50671, 50706
32	50667, 50668, 50669, 50670, 50673, 50674, 50675, 50688, 50706, 50713, 50722, 50763, 50812, 50813, 50827
33	50625, 50628, 50661, 50674, 50683, 50687, 50690, 50706, 50744, 50745, 50746, 50747, 50755, 50756, 50764, 50765, 50782, 50783, 50784, 50785, 50786, 50798, 50803, 50814, 50828, 50829
34	50697, 50706, 50721
35	50617, 50621, 50633, 50642, 50645, 50647, 50656, 50659, 50687, 50691, 50705, 50723, 50733, 50734, 50735, 50754, 50759, 50760, 50761, 50767, 50773, 50774, 50790, 50817, 50821, 50822, 50832, 50835, 50836, 50837, 50838, 50839
36	50616, 50633, 50639, 50659, 50799
37	50656, 50659, 50703, 50705, 50724, 50725, 50726, 50778, 50807, 50831, 50832, 50839
38	50616, 50648, 50649, 50650, 50651, 50652, 50653, 50654, 50733, 50734, 50735, 50754, 50780, 50809
39	50616, 50627, 50659, 50705, 50761, 50809, 50810, 50839
40	50643, 50644, 50659, 50757, 50809
41	50618, 50620, 50636, 50643, 50644, 50659, 50662, 50679, 50686, 50687, 50706, 50712, 50730, 50731, 50733, 50734, 50735, 50738, 50740, 50741, 50754, 50760, 50775, 50776, 50780, 50781, 50797, 50805, 50809
42	50636, 50648, 50649, 50650, 50651, 50652, 50653, 50654, 50656, 50714, 50733, 50734, 50735, 50760, 50766, 50775, 50776, 50809, 50820, 50825
43	50616, 50623, 50646, 50658, 50660, 50688, 50736, 50737, 50738, 50796, 50800, 50801, 50802, 50809
44	50809, 50821, 50822
45	50638, 50809, 50834

NUMERINĖ PREKIŲ ŽENKLŲ RODYKLĖ

(210) *Paraiškos numeris*	*(111)* *Liudijimo numeris*	*(210)* *Paraiškos numeris*	*(111)* *Liudijimo numeris*
2001 0785	50642	2004 0135	50697
2003 1525	50617	2004 0137	50624
2003 1662	50712	2004 0140	50625
2003 1764	50643	2004 0141	50626
2003 1765	50644	2004 0142	50627
2003 2107	50713	2004 0144	50798
2003 2190	50645	2004 0161	50834
2003 2210	50646	2004 0162	50835
2003 2232	50618	2004 0164	50836
2003 2301	50616	2004 0165	50837
2003 2322	50619	2004 0196	50781
2003 2393	50714	2004 0202	50728
2003 2448	50647	2004 0210	50729
2003 2490	50648	2004 0222	50730
2003 2491	50649	2004 0223	50731
2003 2492	50650	2004 0224	50732
2003 2493	50651	2004 0225	50733
2003 2494	50652	2004 0226	50734
2003 2495	50653	2004 0227	50735
2003 2496	50654	2004 0229	50736
2003 2515	50655	2004 0245	50790
2003 2519	50656	2004 0247	50791
2003 2564	50715	2004 0248	50792
2003 2565	50716	2004 0249	50793
2003 2635	50620	2004 0250	50794
2003 2642	50691	2004 0252	50737
2003 2645	50692	2004 0255	50738
2003 2663	50621	2004 0275	50628
2003 2672	50717	2004 0279	50629
2003 2673	50718	2004 0282	50799
2003 2674	50719	2004 0283	50800
2003 2688	50720	2004 0288	50801
2003 2693	50721	2004 0289	50802
2003 2695	50722	2004 0290	50803
2003 2716	50723	2004 0292	50698
2003 2718	50724	2004 0293	50699
2003 2719	50725	2004 0346	50739
2003 2720	50726	2004 0355	50740
2003 2727	50727	2004 0357	50741
2004 0001	50812	2004 0363	50782
2004 0002	50813	2004 0364	50783
2004 0003	50657	2004 0365	50784
2004 0037	50658	2004 0366	50785
2004 0042	50659	2004 0367	50786
2004 0047	50660	2004 0370	50787
2004 0048	50661	2004 0371	50788
2004 0066	50662	2004 0400	50804
2004 0069	50814	2004 0407	50630
2004 0072	50663	2004 0408	50631
2004 0073	50664	2004 0409	50632
2004 0088	50815	2004 0432	50666
2004 0089	50816	2004 0434	50667
2004 0094	50665	2004 0436	50668
2004 0106	50693	2004 0437	50669
2004 0107	50694	2004 0439	50670
2004 0108	50622	2004 0443	50817
2004 0109	50623	2004 0446	50671
2004 0128	50695	2004 0447	50672
2004 0129	50696	2004 0450	50673

(210) *Paraiškos numeris*	*(111)* *Liudijimo numeris*
2004 0451	50674
2004 0466	50675
2004 0491	50805
2004 0511	50742
2004 0513	50743
2004 0521	50744
2004 0522	50745
2004 0523	50746
2004 0524	50747
2004 0527	50748
2004 0535	50749
2004 0536	50750
2004 0537	50751
2004 0544	50752
2004 0545	50753
2004 0547	50754
2004 0570	50789
2004 0601	50838
2004 0643	50806
2004 0689	50676
2004 0698	50677
2004 0699	50678
2004 0700	50679
2004 0701	50818
2004 0708	50819
2004 0714	50680
2004 0715	50681
2004 0716	50682
2004 0719	50683
2004 0721	50684
2004 0722	50685
2004 0723	50686
2004 0726	50687
2004 0735	50688
2004 0736	50689
2004 0738	50820
2004 0744	50821
2004 0745	50822
2004 0748	50823
2004 0750	50824
2004 0752	50825
2004 0759	50826
2004 0760	50827
2004 0768	50828
2004 0769	50829
2004 0771	50830
2004 0777	50633
2004 0778	50831
2004 0784	50755
2004 0785	50756
2004 0786	50795
2004 0789	50757
2004 0800	50758
2004 0805	50759
2004 0815	50780
2004 0843	50700
2004 0844	50701
2004 0852	50634
2004 0856	50635
2004 0872	50636
2004 0888	50637
2004 0900	50796
2004 0908	50760
2004 0927	50761
2004 0928	50762
2004 0980	50638
2004 0987	50807
2004 0989	50702
2004 0990	50763
2004 0993	50764
2004 0997	50765
2004 0998	50766
2004 1001	50767
2004 1002	50768
2004 1009	50769
2004 1019	50770
2004 1026	50771
2004 1029	50772
2004 1045	50639
2004 1047	50808
2004 1049	50640
2004 1059	50703
2004 1060	50704
2004 1064	50705
2004 1069	50706
2004 1072	50707
2004 1115	50832
2004 1134	50833
2004 1154	50773
2004 1155	50774
2004 1161	50775
2004 1162	50776
2004 1163	50777
2004 1164	50778
2004 1197	50779
2004 1201	50708
2004 1202	50709
2004 1203	50710
2004 1204	50711
2004 1223	50641
2004 1236	50809
2004 1239	50810
2004 1262	50797
2004 1308	50811
2004 2344	50839
2005 1628	50690

8 redakcija

TARPTAUTINĖS PREKIŲ IR PASLAUGŲ KLASIFIKACIJOS KLASIŲ SĄRAŠAS

PREKĖS

1 klasė. Chemijos produktai, naudojami pramonėje, mokslo reikmėms, fotografijoje, žemės ūkyje, sodininkystėje ir miškininkystėje; neapdirbtos sintetinės dervos ir plastikai; trąšos; ugnies gesinimo mišiniai; metalų grūdinimo ir litavimo preparatai; maisto produktų konservavimo cheminės medžiagos; rauginės medžiagos; klijai pramonės reikmėms.

2 klasė. Dažai, politūros, lakai; antikorozinės medžiagos ir medieną nuo irimo saugančios medžiagos; dažymo medžiagos; beicai; neapdorotos gamtinės dervos; metalų folija ir milteliai dažytojams, dekoratoriams, spaustuvininkams ir dailininkams.

3 klasė. Balinimo preparatai ir kitos skalbimo medžiagos; valymo, poliravimo, šveitimo ir švitrinamojo apdirbimo preparatai; muilas; parfumerija, eteriniai aliejai, kosmetika, plaukų losjonai; dantų milteliai ir pastos.

4 klasė. Techniniai aliejai, riebalai ir tepalai; dulkių sugeriamieji, drėkinamieji ir rišamieji mišiniai; degalai (tarp jų variklių benzinas) ir apšvietimo medžiagos; apšvietimo žvakės ir dagčiai.

5 klasė. Farmacijos ir veterinarijos preparatai; higienos preparatai medicinos reikmėms; dietiniai produktai (medicinos reikmėms), kūdikių maistas; pleistrai, tvarsliava; dantų plombavimo ir dantų išlajų gamybos medžiagos; dezinfekavimo preparatai; kenkėjų naikinimo preparatai; fungicidai, herbicidai.

6 klasė. Ne brangieji metalai ir jų lydiniai; metalinės statybinės medžiagos; kilnojamieji metaliniai statiniai; bėgių metalai; neelektriniai metaliniai lynai ir viela; smulkūs geležies dirbiniai ir smulkios metalinės detalės; metaliniai vamzdžiai; seifai; ne brangiųjų metalų gaminiai, nepriskirti prie kitų klasių; rūdos.

7 klasė. Mašinos ir staklės; varikliai (išskyrus antžeminių transporto priemonių); mašinų sankabų ir pavarų elementai (išskyrus antžeminių transporto priemonių); žemės ūkio padargai (išskyrus rankinius); perėtuvai.

8 klasė. Įrankiai ir padargai (rankiniai); peiliai, šaltieji ginklai; skustuvai.

9 klasė. Mokslinia, jūriniai, geodeziniai, fotografijos, kinematografijos, optiniai, svėrimo, matavimo, signalizavimo, tikrinimo (priežiūros), gelbėjimo, mokymo prietaisai ir aparatai; elektros praleidimo, perjungimo, transformavimo, akumuliavimo, reguliavimo ir valdymo aparatai ir prietaisai, garso ar vaizdo įrašymo, perdavimo ar atkūrimo aparatūra; magnetinės duomenų laikmenos, įrašų diskai; prekybos automatai ir monetinių aparatų mechanizmai; kasos aparatai, skaičiavimo mašinos, duomenų dorojimo įrenginiai ir kompiuteriai; gesintuvai.

10 klasė. Chirurgijos, medicinos, stomatologijos ir veterinarijos aparatai ir instrumentai; rankų ir kojų protezai, akių ir dantų protezai; ortopediniai gaminiai; žaizdų siuvimo medžiagos.

11 klasė. Apšvietimo, šildymo, garų gamybos, valgio virimo, šaldymo, džiovinimo, vėdinimo, vandens tiekimo ir sanitariniai įrenginiai.

12 klasė. Transporto priemonės; sausumos, vandens ir oro susisiekimo priemonės.

13 klasė. Šaunamieji ginklai; šaudmenys ir sviediniai; sprogstamosios medžiagos; fejerverkai.

14 klasė. Brangieji metalai ir jų lydiniai, brangiųjų metalų arba jais padengti dirbiniai, nepriskirti prie kitų klasių; juvelyriniai dirbiniai, brangakmeniai; laikrodžiai ir laikmačiai.

15 klasė. Muzikos instrumentai.

16 klasė. Popierius, kartonas ir jų gaminiai, nepriskirti prie kitų klasių; spaudiniai; įrišimo medžiagos; fotonuotraukos; raštinės reikmenys; raštinės ir buitinės lipniosios medžiagos; dailininkų reikmenys; teptukai; rašomosios mašinėlės ir biuro reikmenys (išskyrus baldus); mokomoji medžiaga ir vaizdinės priemonės (išskyrus aparatūrą); plastikinės pakavimo medžiagos (nepriskirtos prie kitų klasių); šriftai; klišės.

17 klasė. Kaučiukas, gutaperčia, guma, asbestas, žėrutis ir jų gaminiai, nepriskirti prie kitų klasių; plastikų pusgaminiai; užpildai, sandarinimo ir izoliacinės medžiagos; nemetaliniai lankstieji vamzdžiai.

18 klasė. Odos ir odų pakaitalai, jų gaminiai, nepriskirti prie kitų klasių; gyvūnų odos, kailiai; lagaminai, kelioniniai krepšiai; lietaus ir saulės skėčiai, lazdos (kriukiai); rimbai, botagai, pakinktai ir jų dalys.

19 klasė. Statybinės medžiagos (nemetalinės); statybiniai standieji nemetaliniai vamzdžiai; asfaltas, derva ir bitumas; kilnojamieji nemetaliniai statiniai; nemetaliniai paminklai.

20 klasė. Baldai, veidrodžiai, paveikslų rėmai; medžio, kamščio, meldų, nendrių, gluosnių, rago, kaulo, dramblio kaulo, banginio ūsų, vėžlio šarvo, kriauklių, gintaro, perlamutro, jūros putų dirbiniai, šių medžiagų pakaitalų arba plastikų gaminiai (nepriskirti prie kitų klasių).

21 klasė. Namų apyvokos arba virtuvės reikmenys ir indai (išskyrus brangiųjų metalų arba jais padengtus); šukos ir kempinės; šepečiai (išskyrus teptukus); šepečių medžiagos; valymo reikmenys; metaliniai raizginiai šveistukai; neapdirbtas arba iš dalies apdirbtas stiklas (išskyrus statybinį); stiklo, porceliano ir keramikos gaminiai, nepriskirti prie kitų klasių.

22 klasė. Lynai, virvės, špagatai, tinklai, palapinės, stoginės, brezentas, burės, maišai (nepriskirti prie kitų klasių); kamšalai (išskyrus guminius ir plastikinius); pluoštinė tekstilės žaliava.

23 klasė. Tekstilės verpalai ir siūlai.

24 klasė. Audiniai ir tekstilės gaminiai, nepriskirti prie kitų klasių; lovatiesės ir staltiesės.

25 klasė. Drabužiai, apranga, avalynė, galvos apdangalai.

26 klasė. Nėriniai, siuvinėti gaminiai, kaspinai, juostos; sagos, kabliukai, kilputės, smeigtukai, adatos; dirbtinės gėlės.

27 klasė. Kilimai, dembliai, patiesalai, linoleumas ir kitos grindų dangos; sienų apmušalai (netekstiliniai).

28 klasė. Žaidimai ir žaislai; gimnastikos ir sporto reikmenys, nepriskirti prie kitų klasių; Kalėdų eglučių papuošalai.

29 klasė. Mėsa, žuvis, paukštiena ir žvėriena; mėsos ekstraktai; konservuoti, džiovinti, virti ir kepti vaisiai ir daržovės; drebučiai, uogienės, kompotai; kiaušiniai, pienas ir pieno produktai; maistiniai aliejai ir riebalai.

30 klasė. Kava, arbata, kakava, cukrus, ryžiai, tapijoka, sago kruopos, kavos pakaitalai; miltai ir grūdų produktai, duona, pyragas ir konditerijos gaminiai, ledai; medus, sirupas; mielės, kepimo milteliai; druska, garstyčios; actas, padažai; prieskoniai; ledas.

31 klasė. Žemės ūkio, sodo, miško produktai, nepriskirti prie kitų klasių, ir grūdai; gyvi gyvūnai; švieži vaisiai ir daržovės; sėklos, natūralūs augalai ir gėlės; pašarai, salyklas.

32 klasė. Alus; mineralinis ir gazuotas vanduo, kiti gaivieji gėrimai; vaisių gėrimai ir vaisių sultys; sirupai ir kiti gėrimų gaminimo mišiniai.

33 klasė. Svaigieji gėrimai (išskyrus alų).

34 klasė. Tabakas; rūkymo reikmenys; degtukai.

PASLAUGOS

35 klasė. Reklama; verslo vadyba; verslo tvarkyba; įstaigų veikla.

36 klasė. Draudimas; finansinės operacijos; piniginės operacijos; nekilnojamojo turto operacijos.

37 klasė. Statyba; taisymas (remontas); įtaisymo ir įrengimo paslaugos.

38 klasė. Telekomunikacijos.

39 klasė. Vežimas; prekių pakavimas ir sandėliavimas; kelionių rengimas.

40 klasė. Medžiagų apdirbimas ir apdorojimas.

41 klasė. Švietimas, mokymas; pramogos; sportinė ir kultūrinė veikla.

42 klasė. Mokslo ir technologijų paslaugos ir su tuo susiję tyrimai ir projektavimas; pramoninės analizės ir tyrimų paslaugos; kompiuterių programinės ir aparatinės įrangos projektavimas ir tobulinimas; juridinės paslaugos.

43 klasė. Maisto ir gėrimų parūpinimo paslaugos; laikinas apgyvendinimas.

44 klasė. Medicinos paslaugos; veterinarijos paslaugos; žmonių ar gyvūnų higieninė ir grožio priežiūra; žemdirbystės, sodininkystės ir miškininkystės paslaugos.

45 klasė. Asmeninės ir visuomeninės kitų teikiamos paslaugos, susijusios su individų poreikių tenkinimu; asmenų ir nuosavybės apsauga.

VALSTYBIŲ, TERITORIJŲ IR TARPTAUTINIŲ ORGANIZACIJŲ ŽYMĖJIMO KODAI PAGAL WIPO STANDARTĄ ST.3

AD	Andora	AD	Andorra
AE	Jungtiniai Arabų Emyratai	AE	United Arab Emirates
AF	Afganistano Islamo Respublika	AF	Afghanistan
AG	Antigva ir Barbuda	AG	Antigua and Barbuda
AI	Angilija	AI	Anguilla
AL	Albanija	AL	Albania
AM	Armėnija	AM	Armenia
AN	Nyderlandų Antilai	AN	Netherlands Antilles
AO	Angola	AO	Angola
AP	Afrikos regioninė pramoninės nuosavybės organizacija (ARIPO)	AP	African Regional Industrial Property Organization (ARIPO)
AQ	Antarktis	AQ	Antarctica
AR	Argentina	AR	Argentina
AT	Austrija	AT	Austria
AU	Australija	AU	Australia
AW	Aruba	AW	Aruba
AZ	Azerbaidžanas	AZ	Azerbaijan
BA	Bosnija ir Hercegovina	BA	Bosnia and Herzegovina
BB	Barbadosas	BB	Barbados
BD	Bangladešas	BD	Bangladesh
BE	Belgija	BE	Belgium
BF	Burkina Fasas	BF	Burkina Faso
BG	Bulgarija	BG	Bulgaria
BH	Bahreinas	BH	Bahrain
BI	Burundis	BI	Burundi
BJ	Beninas	BJ	Benin
BM	Bermudų salos	BM	Bermuda
BN	Brunėjus	BN	Brunei Darussalam
BO	Bolivija	BO	Bolivia
BR	Brazilija	BR	Brazil
BS	Bahamos	BS	Bahamas
BT	Butanas	BT	Bhutan
BV	Buvės sala	BV	Bouvet Island
BW	Botsvana	BW	Botswana
BX	Beniliukso prekių ženklų tarnyba ir Beniliukso pramoninio dizaino tarnyba	BX	Benelux Trademark Office and Benelux Designs Office
BY	Baltarusija	BY	Belarus
BZ	Belizas	BZ	Belize
CA	Kanada	CA	Canada
CC	Kokosų salos	CC	Cocos (Keeling Islands)
CF	Centrinės Afrikos Respublika	CF	Central African Republic
CG	Kongas	CG	Congo
CH	Šveicarija	CH	Switzerland
CI	Dramblio Kaulo Krantas	CI	Cote d'Ivoire
CK	Kuko salos	CK	Cook Islands
CL	Čilė	CL	Chile
CM	Kamerūnas	CM	Cameroon
CN	Kinija	CN	China
CO	Kolumbija	CO	Colombia
CR	Kosta Rika	CR	Costa Rica
CU	Kuba	CU	Cuba
CV	Cape Verde	CV	Cape Verde
CX	Kalėdų sala	CX	Christmas Island
CY	Kipras	CY	Cyprus
CZ	Čekija	CZ	Czech Republic
DE	Vokietija	DE	Germany
DJ	Džibutis	DJ	Djibouti
DK	Danija	DK	Denmark
DM	Dominika	DM	Dominica
DO	Dominikos Respublika	DO	Dominican Republic
DZ	Alžyras	DZ	Algeria
EC	Ekvadoras	EC	Ecuador
EE	Estija	EE	Estonia
EG	Egiptas	EG	Egypt
EH	Vakarų Sachara	EH	Western Sahara
EM	Harmonizavimo vidaus rinkoje tarnyba (OHIM)	EM	Office for Harmonization in the Internal Market (OHIM)
EP	Europos patentų tarnyba (EPO)	EP	European Patent Office (EPO)
ER	Eritrėja	ER	Eritrea
ES	Ispanija	ES	Spain
ET	Etiopija	ET	Ethiopia
FI	Suomija	FI	Finland
FJ	Fidžis	FJ	Fiji
FK	Folklendo salos	FK	Falkland Islands (Malvinas)
FO	Farerų salos	FO	Faroe Islands
FR	Prancūzija	FR	France
GA	Gabonas	GA	Gabon
GB	Didžioji Britanija	GB	United Kingdom
GD	Grenada	GD	Grenada
GE	Gruzija	GE	Georgia
GF	Prancūzų Gviana	GF	French Guiana
GH	Gana	GH	Ghana
GI	Gibraltaras	GI	Gibraltar
GL	Grenlandija	GL	Greenland
GM	Gambija	GM	Gambia
GN	Gvinėja	GN	Guinea
GP	Gvadelupa	GP	Guadeloupe
GQ	Pusiaujo Gvinėja	GQ	Equatorial Guinea
GR	Graikija	GR	Hellenic Republic
GS	Pietų Georgijos ir Pietų Sandvičių salos	GS	South Georgia and the South Sandwich Islands
GT	Gvatemala	GT	Guatemala
GU	Guamas	GU	Guam
GW	Bisau Gvinėja	GW	Guinea-Bissau
GY	Gajana	GY	Guyana
HK	Honkongas	HK	Hong Kong
HM	Heardo sala ir Makdonaldo salos	HM	Heard Island and Mc Donald Islands
HN	Hondūras	HN	Honduras
HR	Kroatija	HR	Croatia
HT	Haitis	HT	Haiti
HU	Vengrija	HU	Hungary
IB	Pasaulinės intelektinės nuosavybės organizacijos Tarptautinis biuras (WIPO)	IB	International Bureau of the World Intellectual Property Organization (WIPO)
ID	Indonezija	ID	Indonesia
IE	Airija	IE	Ireland
IL	Izraelis	IL	Israel
IN	Indija	IN	India
IO	Indijos vandenyno Britų teritorija	IO	British Indian Ocean Territory
IQ	Irakas	IQ	Iraq
IR	Iranas	IR	Iran (Islamic Republic of)
IS	Islandija	IS	Iceland
IT	Italija	IT	Italy
JM	Jamaika	JM	Jamaica
JO	Jordanija	JO	Jordan
JP	Japonija	JP	Japan
KE	Kenija	KE	Kenya
KG	Kirgizija	KG	Kyrgyzstan
KH	Kambodža	KH	Cambodia
KI	Kiribatis	KI	Kiribati
KM	Komorų Sąjunga	KM	Comoros
KN	Sent Kristoferis ir Nevis	KN	Saint Kitts and Nevis
KP	Šiaurės Korėja	KP	Korea, Democratic People's Republic of
KR	Pietų Korėja	KR	Korea, Republic of
KW	Kuveitas	KW	Kuwait
KY	Kaimanų salos	KY	Cayman Islands
KZ	Kazachija	KZ	Kazakhstan
LA	Laosas	LA	Laos
LB	Libanas	LB	Lebanon
LC	Sent Lusija	LC	Saint Lucia
LI	Lichtenšteinas	LI	Liechtenstein
LK	Šri Lanka	LK	Sri Lanka
LR	Liberija	LR	Liberia
LS	Lesotas	LS	Lesotho
LT	Lietuva	LT	Lithuania
LU	Liuksemburgas	LU	Luxembourg
LV	Latvija	LV	Latvia
LY	Libija	LY	Libya

MA	Marokas	MA	Morocco
MC	Monakas	MC	Monaco
MD	Moldavija	MD	Republic of Moldova
MG	Madagaskaras	MG	Madagascar
MK	Makedonija	MK	The former Yugoslav Republic of Macedonia
ML	Malis	ML	Mali
MM	Birma, Mianmaras	MM	Myanmar
MN	Mongolija	MN	Mongolia
MO	Makao	MO	Macau
MP	Šiaurės Marianų salos	MP	Northern Mariana Islands
MQ	Martinika	MQ	Martinique
MR	Mauritanija	MR	Mauritania
MS	Montseratas	MS	Montserrat
MT	Malta	MT	Malta
MU	Mauricijus	MU	Mauritius
MV	Maldyvai	MV	Maldives
MW	Malavis	MW	Malawi
MX	Meksika	MX	Mexico
MY	Malaizija	MY	Malaysia
MZ	Mozambikas	MZ	Mozambique
NA	Namibija	NA	Namibia
NC	Naujoji Kaledonija	NC	New Caledonia
NE	Nigeris	NE	Niger
NF	Norfolko sala	NF	Norfolk Island
NG	Nigerija	NG	Nigeria
NI	Nikaragva	NI	Nicaragua
NL	Nyderlandai	NL	Netherlands
NO	Norvegija	NO	Norway
NP	Nepalas	NP	Nepal
NR	Nauru	NR	Nauru
NZ	Naujoji Zelandija	NZ	New Zealand
OA	Afrikos intelektinės nuosavybės organizacija (OAPI)	OA	African Intellectual Property Organization (OAPI)
OM	Omanas	OM	Oman
PA	Panama	PA	Panama
PE	Peru	PE	Peru
PF	Prancūzų Polinezija	PF	French Polynesia
PG	Papua ir Naujoji Gvinėja	PG	Papua New Guinea
PH	Filipinai	PH	Philippines
PK	Pakistanas	PK	Pakistan
PL	Lenkija	PL	Poland
PM	Sent Pjeras ir Mikelonas	PM	Saint Pierre and Miquelon
PN	Pitkernas	PN	Pitcairn
PR	Puerto Rikas	PR	Puerto Rico
PT	Portugalija	PT	Portugal
PW	Palau	PW	Palau
PY	Paragvajus	PY	Paraguay
QA	Kataras	QA	Qatar
RE	Rejunjonas	RE	Reunion
RO	Rumunija	RO	Romania
RU	Rusija	RU	Russian Federation
RW	Ruanda	RW	Rwanda
SA	Saudo Arabija	SA	Saudi Arabia
SB	Saliamono Salos	SB	Solomon Islands
SC	Seišeliai	SC	Seychelles
SD	Sudanas	SD	Sudan
SE	Švedija	SE	Sweden
SG	Singapūras	SG	Singapore
SH	Šventosios Elenos sala	SH	Saint Helena
SI	Slovėnija	SI	Slovenia
SJ	Svalbard ir Jan Majeno sala	SJ	Svalbard and Jan Mayen
SK	Slovakija	SK	Slovakia
SL	Siera Leonė	SL	Sierra Leone
SM	San Marinas	SM	San Marino
SN	Senegalas	SN	Senegal
SO	Somalis	SO	Somalia
SR	Surinamas	SR	Suriname
ST	San Tomė ir Prinsipė	ST	Sao Tome and Principe
SU	Sovietų Sąjunga	SU	Soviet Union
SV	Salvadoras	SV	El Salvador
SY	Sirija	SY	Syria
SZ	Svazilendas	SZ	Swaziland
TC	Terkso ir Kaiko salos	TC	Turks and Caicos Islands
TD	Čadas	TD	Chad
TF	Prancūzijos užjūrio teritorijos	TF	French Southern Territories
TG	Togas	TG	Togo
TH	Tailandas	TH	Thailand
TJ	Tadžikija	TJ	Tajikistan
TK	Tokelau	TK	Tokelau
TM	Turkmėnija	TM	Turkmenistan
TN	Tunisas	TN	Tunisia
TO	Tonga	TO	Tonga
TP	Rytų Timoras	TP	East Timor
TR	Turkija	TR	Turkey
TT	Trinidadas ir Tobagas	TT	Trinidad and Tobago
TV	Tuvalus	TV	Tuvalu
TW	Taivanis, Kinijos provincija	TW	Taiwan, Province of China
TZ	Tanzanija	TZ	Tanzania, United Republic of
UA	Ukraina	UA	Ukraine
UG	Uganda	UG	Uganda
UM	Jungtinių Valstijų Minor Outlying salos	UM	United States Minor Outlying Islands
US	Jungtinės Amerikos Valstijos	US	United States of America
UY	Urugvajus	UY	Uruguay
UZ	Uzbekija	UZ	Uzbekistan
VA	Vatikanas	VA	Vatican City State (Holy See)
VC	Sent Vinsentas ir Grenadinai	VC	Saint Vincent and the Grenadines
VE	Venesuela	VE	Venezuela
VG	Virdžinijos salos (Britų)	VG	Virgin Islands (British)
VI	Virdžinijos salos (JAV)	VI	Virgin Islands (U.S.)
VN	Vietnamas	VN	Viet Nam
VU	Vanuatu	VU	Vanuatu
WF	Volis ir Futūna	WF	Wallis and Futuna Islands
WO	Pasaulinė intelektinės nuosavybės organizacija (WIPO)	WO	World Intellectual Property Organization (WIPO)
WS	Samoja	WS	Samoa
YE	Jemenas	YE	Yemen
YT	Majotas	YT	Mayotte
YU	Jugoslavija	YU	Yugoslavia
ZA	Pietų Afrikos Respublika	ZA	South Africa
ZM	Zambija	ZM	Zambia
ZR	Zairas	ZR	Zaire
ZW	Zimbabvė	ZW	Zimbabwe

Oficialus biuletenis
„LIETUVOS RESPUBLIKOS VALSTYBINIO PATENTŲ BIURO OFICIALUS BIULETENIS", 2, 2006

2006-02-01. 33 leidyb. apsk. l. Tir. 115 egz. Užsakymas GL-75.
Lietuvos Respublikos valstybinis patentų biuras, Kalvarijų g. 3, LT-09310 Vilnius
Spausdino Krašto apsaugos ministerijos leidybos ir informacinio aprūpinimo tarnyba,
Totorių g. 27, LT-2001 Vilnius

Kaina sutartinė